



REO núm: 1099
Data: 09/07/2024

Enquesta a municipis i comarques sobre polítiques de joventut. 2022

Informe de resultats consells comarcals



Generalitat de Catalunya
Agència Catalana de la Joventut

**ENQUESTA A MUNICIPIS I COMARQUES
DE CATALUNYA SOBRE POLÍTIQUES
DE JOVENTUT 2022**

Dades de comarques

**RESULTATS
ESTADÍSTICS**

ÍNDEX

Presentació

Fitxa tècnica

Identificació

1. Estructura administrativa i recursos humans
2. Recursos econòmics
3. Planificació de les polítiques de joventut
4. Interdepartamentalitat i xarxes de treball
5. Polítiques de suport i coordinació amb municipis
6. Oficina jove
7. Polítiques de joventut adreçades a joves
8. Suport rebut per part d'altres administracions
9. Objectius de les polítiques de joventut
10. Necessitats i reptes de les polítiques de joventut

Presentació

L'Enquesta a municipis i comarques sobre polítiques de joventut (EMC) és una eina que recull dades sobre les polítiques de joventut que apliquen els ens locals de Catalunya, així com sobre les estructures i els recursos de què disposen en matèria de joventut. L'objectiu de l'EMC és obtenir informació rellevant de l'acció dels ens locals en el desenvolupament de polítiques de joventut. Les dades que se'n deriven generen diverses anàlisis que contribueixen a millorar el coneixement sobre les necessitats dels ens locals per dur a terme polítiques de joventut i sobre el seu model de desplegament territorial.

Tenint en compte la diferent naturalesa entre els ajuntaments i els consells comarcals en matèria de joventut i també pel que fa a funcions, l'EMC es du a terme mitjançant dues versions del qüestionari: l'un s'adreça a municipis i l'altre, a consells comarcals.

Aquest document recull tots els indicadors i les variables que resulten de cadascuna de les preguntes del qüestionari de l'EMC22 en la versió per a consells comarcals.

Quasi totes les variables fan referència al moment en què s'efectua el treball de camp (entre el 3 d'octubre i el 5 de desembre de 2022), però hi ha algunes excepcions: les preguntes de pressupost, les vinculades al desplegament de polítiques i les referides als suports rebuts. Aquests tres blocs es refereixen a l'any 2021, a fi de copsar un exercici pressupostari complet.

Per a cadascuna de les variables que resulten del qüestionari es presenten aquests elements: un gràfic amb les dades generals agregades; al costat, una taula amb el detall de les diferents categories amb els números absoluts i la mesura estadística corresponent (percentatge o mitjana), i una taula amb la distribució de la variable segons la demarcació territorial de joventut.

- Cadascun dels apartats representa un bloc de contingut, en què s'inclouen diferents preguntes del qüestionari d'acord amb l'ordre en què es van formular.
- La numeració dels apartats segueix la lògica de la numeració de les preguntes del qüestionari. Així mateix, el títol fa referència explícita a la pregunta.
- Els títols de cada gràfic i taula contenen informació sobre la unitat d'anàlisi. Si bé, en termes generals, les dades es refereixen al conjunt de serveis comarcals de joventut. Quan la variable resulta d'una pregunta filtre, la base de resposta pot ser menor que la del conjunt. En tots els casos s'especifica al títol la característica o situació que regeix la base de resposta de la pregunta.
- En les taules que resulten de l'encreuament de dues variables, els percentatges sempre es llegeixen en vertical. La variable independent, per tant, se situa a la capçalera superior de la taula.

La relació de continguts de cada bloc, segons les preguntes del qüestionari, és la següent:

Fitxa tècnica: aporta la informació tècnica i metodològica de l'enquesta.

Identificació: recull les preguntes d'identificació del perfil que respon el qüestionari i el càrrec al servei comarcal de joventut corresponent.

Estructura administrativa i recursos humans: mostra les variables associades a les preguntes des de la 1 fins a la 4.3.J del qüestionari a serveis comarcals de joventut. Aquestes preguntes tenen a veure amb la disposició d'estructures tecnicoadministratives i polítiques de joventut, i amb els recursos humans associats.

Recursos econòmics: recull les variables relatives a les preguntes 5 i 7 del qüestionari a consells comarcals sobre reserva pressupostària i despesa associada a joventut.

Planificació: agrupa variables derivades de les preguntes 8, 9, 10 i 11, sobre l'estat del pla comarcal de joventut, el grau de participació de municipis i persones joves de la comarca en

el seu disseny i la posada en pràctica d'accions relacionades amb la qualitat en la planificació, el disseny i l'avaluació de polítiques de joventut.

Interdepartamentalitat i xarxes de treball: mostra els resultats de les preguntes que van de la 12 a la 15 i que tenen a veure amb les relacions de coordinació interdepartamental, i amb els agents socials i educatius per al desenvolupament de polítiques de joventut en general.

Polítiques de suport i coordinació amb municipis: inclou les variables relacionades amb les preguntes que van de la 16 a la 18 del qüestionari. Aporten informació sobre la importància que s'atorga a les polítiques comarcals adreçades a municipis i els diferents tipus d'accions de suport que els serveis comarcals de joventut desenvolupen per donar suport als municipis en el desplegament de les polítiques de joventut.

Oficina Jove: agrupa les variables que deriven de les preguntes 19 i 20 sobre la gestió de l'Oficina Jove.

Polítiques de joventut: recull les variables vinculades a la bateria de preguntes que van de la 21.1 a la 21.14, sobre el desplegament dels àmbits de joventut i els tipus de programes per a joves que es duen a terme en cada cas. També mostra les dades que s'obtenen de les preguntes 22, 23, 24, 25, 26, 27, 28, 29 i 30 sobre participació juvenil, interdepartamentalitat, interinstitucionalitat, importància i percepció d'èxit de cadascun dels àmbits.

Models i necessitats de suport: té a veure amb les variables vinculades amb el tipus de suport que rep el municipi d'altres administracions per desplegar les polítiques locals de joventut, així com amb la valoració d'aquests suports i les necessitats de suport no cobertes. Aquestes variables es corresponen amb les preguntes que van de la 31 a la 34.

Objectius de les polítiques de joventut: fa referència a les preguntes 35.A. i 35.B sobre quins haurien de ser els objectius prioritaris de les polítiques de joventut.

Necessitats i reptes de les polítiques de joventut: es recullen les variables associades a preguntes del darrer bloc del qüestionari, concretament les que van de la 36 a la 39. Les variables tenen a veure amb les problemàtiques i necessitats principals per desplegar polítiques de joventut i exploren els possibles efectes de les mesures relatives a la COVID durant els propers anys.

Fitxa tècnica

Títol de l'estudi: Enquesta a Consells Comarcals sobre polítiques de joventut 2022
L'objectiu de l'estudi és recollir dades i informació rellevant sobre l'acció dels ens locals en el desplegament de polítiques de joventut. Es desenvolupa a partir de dos qüestionaris un adreçat a municipis i un altre a consells comarcals. En aquest cas, la tabulació que es mostra a continuació és el de Consells Comarcals.

Objecte de l'estudi:

Data de realització del treball de camp: Data inici: 03/06/2022 Data finalització: 25/07/2022

Grandària de la mostra: 41 respostes

Univers: Consells Comarcals de Catalunya (excepte el Consell Comarcal del Barcelonès)

Metodologia: Enquesta autoempenada per internet (CAWI) accés amb enllaç únic.

Assignació: No és procedent

Ponderació: No és procedent

Procediment de mostreig: Mostreig no proporcional.

Participació: 100% de la mostra

Error mostral: Considerant un nivell de confiança del 95,5% i d'indeterminació de $P = 50$ i $Q = 50\%$, l'error és de $\pm 0\%$ per al conjunt de la mostra.

Promuguda per: Observatori Català de la Joventut. Agència Catalana de la Joventut.

Empresa treball de camp: DEP INSTITUT

IDENTIFICACIÓ

0. Quin és el seu càrrec?

Gràfic 1. Càrrec de la persona que respon el qüestionari. Serveis comarcals de joventut. Catalunya, 2022. Percentatge

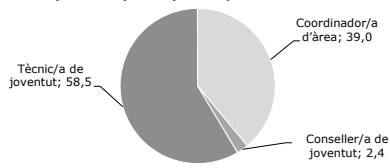

| Grup | % | Núm. |
|-------------------------|-------|------|
| Tècnic/a de joventut | 58,5 | 24 |
| Coordinador/a d'àrea | 39,0 | 16 |
| Conseller/a de joventut | 2,4 | 1 |
| Total | 100,0 | 41 |

Font: Enquesta a comarques sobre polítiques de joventut 2022.

Taula 1. Càrrec de la persona que respon el qüestionari segons demarcació territorial de joventut. Serveis comarcals de joventut. Catalunya, 2022. Percentatge

| | Demarcacions | | | | | Total |
|---|--------------|---------------------|--------|-------------------|------------------|-------|
| | Barcelona | Comarques Gironines | Lleida | Camp de Tarragona | Terres de l'Ebre | |
| Tècnic/a de joventut (exclusiu o compartit amb altres àmbits) | 72,7 | 50,0 | 50,0 | 50,0 | 75,0 | 58,6 |
| Coordinador/a d'àrea (de joventut o d'una àrea en què s'inclou l'acció en joventut) | 27,3 | 37,5 | 50,0 | 50,0 | 25,0 | 39,0 |
| Conseller/a de joventut (exclusiu o compartit amb altres àmbits) | 0,0 | 12,5 | 0,0 | 0,0 | 0,0 | 2,4 |
| Base de resposta | 11 | 8 | 12 | 6 | 4 | 41 |

Font: Enquesta a comarques sobre polítiques de joventut 2022.

1. ESTRUCTURES DE JOVENTUT I RECURSOS HUMANS

1. El/la conseller/a de joventut comparteix la conselleria de joventut amb altres matèries?

Gràfic 2. El/la conseller/a de joventut comparteix la conselleria de joventut amb altres matèries? Serveis comarcals de joventut. Catalunya, 2022. Percentatge

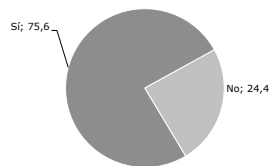

Font: Enquesta a comarques sobre polítiques de joventut 2022.

| Grup | % | Núm. |
|-------|-------|------|
| Sí | 75,6 | 31 |
| No | 24,4 | 10 |
| Total | 100,0 | 41 |

Taula 2. El/la conseller/a de joventut comparteix la conselleria de joventut amb altres matèries? Segons demarcació territorial de joventut. Serveis comarcals de joventut. Catalunya, 2022. Percentatge

| | Demarcacions | | | | | Total |
|-------------------------|--------------|---------------------|--------|-------------------|------------------|-------|
| | Barcelona | Comarques Gironines | Lleida | Camp de Tarragona | Terres de l'Ebre | |
| Sí | 81,8 | 75,0 | 83,3 | 50,0 | 75,0 | 75,6 |
| No | 18,2 | 25,0 | 16,7 | 50,0 | 25,0 | 24,4 |
| <i>Base de resposta</i> | 11 | 8 | 12 | 6 | 4 | 41 |

Font: Enquesta a comarques sobre polítiques de joventut 2022.

2. El/la conseller/a de joventut comparteix la conselleria de joventut amb altres matèries? Especifiqui amb quina o quines matèries

Gràfic 3. El/la conseller/a de joventut comparteix la conselleria de joventut amb altres matèries? Serveis comarcals de joventut amb conselleria compartida. Catalunya, 2022. Percentatge múltiple

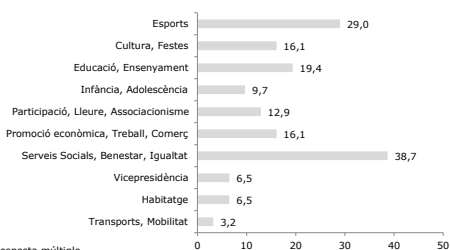

*Resposta múltiple

Font: Enquesta a comarques sobre polítiques de joventut 2022.

| Grup | % | Núm. |
|---------------------------------------|------|------|
| Esports | 29,0 | 9 |
| Cultura, Festes | 16,1 | 5 |
| Educació, Ensenyament | 19,4 | 6 |
| Infància, Adolescència | 9,7 | 3 |
| Participació, Lleure, Associacionisme | 12,9 | 4 |
| Promoció econòmica, Treball, Comerç | 16,1 | 5 |
| Serveis Socials, Benestar, Igualtat | 38,7 | 12 |
| Vicepresidència | 6,5 | 2 |
| Habitatge | 6,5 | 2 |
| Transports, Mobilitat | 3,2 | 1 |
| Total | - | 31 |

*Resposta múltiple

Taula 3. El/la conseller/a de joventut comparteix la conselleria de joventut amb altres matèries? Segons demarcació territorial de joventut. Serveis comarcals de joventut amb conselleria compartida. Catalunya, 2022. Percentatge

| | Demarcacions | | | | | Total |
|---------------------------------------|--------------|---------------------|--------|-------------------|------------------|-------|
| | Barcelona | Comarques Gironines | Lleida | Camp de Tarragona | Terres de l'Ebre | |
| Esports | 33,3 | 33,3 | 20,0 | 33,3 | 33,3 | 29,0 |
| Cultura, Festes | 11,1 | 33,3 | 20,0 | 0,0 | 0,0 | 16,1 |
| Educació, Ensenyament | 11,1 | 16,7 | 20,0 | 33,3 | 33,3 | 19,4 |
| Infància, Adolescència | 11,1 | 0,0 | 20,0 | 0,0 | 0,0 | 9,7 |
| Participació, Lleure, Associacionisme | 22,2 | 0,0 | 10,0 | 33,3 | 0,0 | 12,9 |
| Promoció econòmica, Treball, Comerç | 33,3 | 16,7 | 10,0 | 0,0 | 0,0 | 16,1 |
| Serveis Socials, Benestar, Igualtat | 33,3 | 16,7 | 60,0 | 33,3 | 33,3 | 38,7 |
| Vicepresidència | 11,1 | 16,7 | 0,0 | 0,0 | 0,0 | 6,5 |
| Habitatge | 11,1 | 0,0 | 10,0 | 0,0 | 0,0 | 6,5 |
| Transports, Mobilitat | 11,1 | 0,0 | 0,0 | 0,0 | 0,0 | 3,2 |
| <i>Base de resposta</i> | 9 | 6 | 7 | 10 | 5 | 31 |

*Resposta múltiple

Font: Enquesta a comarques sobre polítiques de joventut 2022.

3. El servei comarcal de joventut (a partir d'ara SCJ) està inclòs en alguna estructura administrativa de rang superior?

Gràfic 4. El servei comarcal de joventut (a partir d'ara SCJ) està inclòs en alguna estructura administrativa de rang superior? Serveis comarcals de joventut. Catalunya, 2022. Percentatge

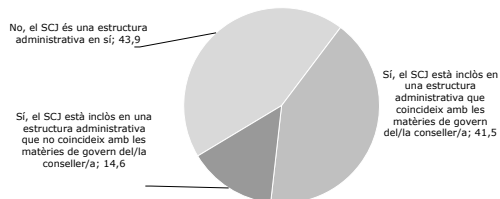

Font: Enquesta a comarques sobre polítiques de joventut 2022.

| Grup | % | Núm. |
|---|-------|------|
| No, el SCJ és una estructura administrativa en si | 43,9 | 18 |
| Sí, el SCJ està inclòs en una estructura administrativa que coincideix amb les matèries de govern del/la conseller/a | 41,5 | 17 |
| Sí, el SCJ està inclòs en una estructura administrativa que no coincideix amb les matèries de govern del/la conseller/a | 14,6 | 6 |
| Total | 100,0 | 41 |

Taula 4. El servei comarcal de joventut (a partir d'ara SCJ) està inclòs en alguna estructura administrativa de rang superior? Segons demarcació territorial de joventut. Serveis comarcals de joventut. Catalunya, 2022. Percentatge

| | Demarcacions | | | | | Total |
|---|--------------|---------------------|--------|-------------------|------------------|-------|
| | Barcelona | Comarques Gironines | Lleida | Camp de Tarragona | Terres de l'Ebre | |
| No, el SCJ és una estructura administrativa en si | 9,1 | 62,5 | 50,0 | 50,0 | 75,0 | 43,9 |
| Sí, el SCJ està inclòs en una estructura administrativa que coincideix amb les matèries de govern del/la conseller/a | 54,5 | 37,5 | 33,3 | 50,0 | 25,0 | 41,5 |
| Sí, el SCJ està inclòs en una estructura administrativa que no coincideix amb les matèries de govern del/la conseller/a | 36,4 | 0,0 | 16,7 | 0,0 | 0,0 | 14,6 |
| <i>Base de resposta</i> | 11 | 8 | 12 | 6 | 4 | 41 |

Font: Enquesta a comarques sobre polítiques de joventut 2022.

4.1 Ens podria dir quantes persones treballen actualment a l'estructura tècnica de joventut del consell comarcal (tècnics, administratius...)?

Gràfic 5. Ens podria dir quantes persones treballen actualment a l'estructura tècnica de joventut del consell comarcal? Serveis comarcals de joventut. Catalunya, 2022. Percentatge

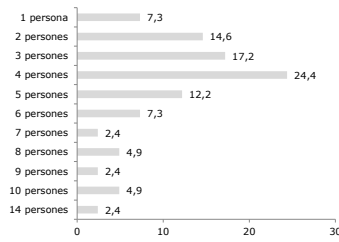

| Grup | % | Núm. |
|-------------|-------|------|
| 1 persona | 7,3 | 3 |
| 2 persones | 14,6 | 6 |
| 3 persones | 17,2 | 7 |
| 4 persones | 24,4 | 10 |
| 5 persones | 12,2 | 5 |
| 6 persones | 7,3 | 3 |
| 7 persones | 2,4 | 1 |
| 8 persones | 4,9 | 2 |
| 9 persones | 2,4 | 1 |
| 10 persones | 4,9 | 2 |
| 14 persones | 2,4 | 1 |
| Total | 100,0 | 41 |

Font: Enquesta a comarques sobre polítiques de joventut 2022.

Taula 5a. Ens podria dir quantes persones treballen actualment a l'estructura tècnica de joventut del consell comarcal? Segons demarcació territorial de joventut. Serveis comarcals de joventut. Catalunya, 2022. Percentatge

| | Demarcacions | | | | | Total |
|------------------|--------------|---------------------|--------|-------------------|------------------|-------|
| | Barcelona | Comarques Gironines | Lleida | Camp de Tarragona | Terres de l'Ebre | |
| 1 persona | 9,1 | 0,0 | 16,7 | 0,0 | 0,0 | 7,3 |
| 2 persones | 36,4 | 0,0 | 16,7 | 0,0 | 0,0 | 14,6 |
| 3 persones | 9,1 | 12,5 | 16,7 | 33,3 | 25,0 | 17,2 |
| 4 persones | 9,1 | 12,5 | 33,3 | 33,3 | 50,0 | 24,4 |
| 5 persones | 9,1 | 12,5 | 16,7 | 33,3 | 25,0 | 12,2 |
| 6 persones | 9,1 | 25,0 | 16,7 | 0,0 | 0,0 | 7,3 |
| 7 persones | 9,1 | 0,0 | 0,0 | 0,0 | 0,0 | 2,4 |
| 8 persones | 9,1 | 12,5 | 0,0 | 0,0 | 0,0 | 4,9 |
| 9 persones | 9,1 | 0,0 | 0,0 | 0,0 | 0,0 | 2,4 |
| 10 persones | 0,0 | 25,0 | 0,0 | 0,0 | 0,0 | 4,9 |
| 14 persones | 9,1 | 0,0 | 0,0 | 0,0 | 0,0 | 2,4 |
| Base de resposta | 11 | 8 | 12 | 6 | 4 | 41 |

Font: Enquesta a comarques sobre polítiques de joventut 2022.

Taula 5b. Ens podria dir quantes persones treballen actualment a l'estructura tècnica de joventut del consell comarcal? Segons demarcació territorial de joventut. Serveis comarcals de joventut. Catalunya, 2022. Mitjana

| | Demarcacions | | | | | Total |
|------------------|--------------|---------------------|--------|-------------------|------------------|-------|
| | Barcelona | Comarques Gironines | Lleida | Camp de Tarragona | Terres de l'Ebre | |
| Mitjana | 4,9 | 6,5 | 3,3 | 4,0 | 4,0 | 4,5 |
| Base de resposta | 11 | 8 | 12 | 6 | 4 | 41 |

4.2.A Ara, si us plau, indiqueu-nos per cadascuna de les persones que hi treballen: Dedicació

Gràfic 6. Dedicació. Professionals que treballen en l'àmbit de joventut als serveis comarcals de joventut. Catalunya, 2022. Percentatge

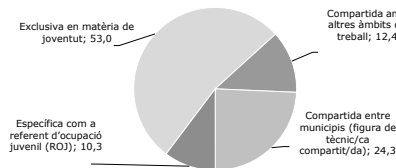

| Grup | % | Núm. |
|---|-------|------|
| Exclusiva en matèria de joventut | 53,0 | 98 |
| Compartida amb altres àmbits de treball | 12,4 | 23 |
| Compartida entre municipis (figura de tècnic/ca compartit/da) | 24,3 | 45 |
| Específica com a referent d'ocupació juvenil (ROJ) | 10,3 | 19 |
| Total | 100,0 | 185 |

Font: Enquesta a comarques sobre polítiques de joventut 2022.

Taula 6. Dedicació segons demarcació territorial de joventut. Professionals que treballen en l'àmbit de joventut als serveis comarcals de joventut. Catalunya, 2022. Percentatge

| | Demarcacions | | | | | Total |
|---|--------------|---------------------|--------|-------------------|------------------|-------|
| | Barcelona | Comarques Gironines | Lleida | Camp de Tarragona | Terres de l'Ebre | |
| Exclusiva en matèria de joventut | 57,4 | 50,1 | 51,3 | 50,0 | 56,3 | 53,0 |
| Compartida amb altres àmbits de treball | 18,5 | 11,5 | 12,8 | 4,2 | 6,3 | 12,4 |
| Compartida entre municipis (figura de tècnic/ca compartit/da) | 16,7 | 34,6 | 23,1 | 25,0 | 18,7 | 24,3 |
| Específica com a referent d'ocupació juvenil (ROJ) | 7,4 | 3,8 | 12,8 | 20,8 | 18,7 | 10,3 |
| Base de resposta | 54 | 52 | 39 | 24 | 16 | 185 |

Font: Enquesta a comarques sobre polítiques de joventut 2022.

4.2.B Ara, si us plau, indiqueu-nos per cadascuna de les persones que hi treballen: Gènere

Gràfic 7. Gènere. Professionals que treballen en l'àmbit de joventut als serveis comarcals de joventut. Catalunya, 2022. Percentatge

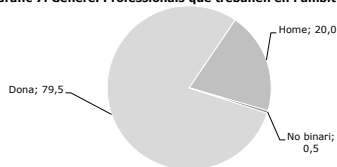

| Grup | % | Núm. |
|-----------|-------|------|
| Dona | 79,5 | 147 |
| Home | 20,0 | 37 |
| No binari | 0,5 | 1 |
| Total | 100,0 | 185 |

Font: Enquesta a comarques sobre polítiques de joventut 2022.

Taula 7. Gènere segons demarcació territorial de joventut. Professionals que treballen en l'àmbit de joventut als serveis comarcals de joventut. Catalunya, 2022. Percentatge

| | Demarcacions | | | | | Total |
|------------------|--------------|---------------------|--------|-------------------|------------------|-------|
| | Barcelona | Comarques Gironines | Lleida | Camp de Tarragona | Terres de l'Ebre | |
| Dona | 79,6 | 73,1 | 84,6 | 79,2 | 87,5 | 79,5 |
| Home | 18,5 | 26,9 | 15,4 | 20,8 | 12,5 | 20,0 |
| No binari | 1,9 | 0,0 | 0,0 | 0,0 | 0,0 | 0,5 |
| Base de resposta | 54 | 52 | 39 | 24 | 16 | 185 |

Font: Enquesta a comarques sobre polítiques de joventut 2022.

4.2.C Ara, si us plau, indiqueu-nos per cadascuna de les persones que hi treballen: Edat

Gràfic 8. Edat. Professionals que treballen en l'àmbit de joventut als serveis comarcals de joventut. Catalunya, 2022. Percentatge

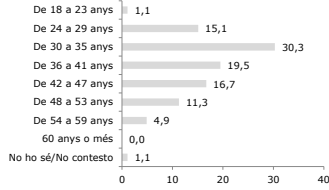

Font: Enquesta a comarques sobre polítiques de joventut 2022.

| Grup | % | Núm. |
|----------------------|-------|------|
| De 18 a 23 anys | 1,1 | 2 |
| De 24 a 29 anys | 15,1 | 28 |
| De 30 a 35 anys | 30,3 | 56 |
| De 36 a 41 anys | 19,5 | 36 |
| De 42 a 47 anys | 16,7 | 31 |
| De 48 a 53 anys | 11,3 | 21 |
| De 54 a 59 anys | 4,9 | 9 |
| 60 anys o més | 0,0 | 0 |
| No ho sé/No contesto | 1,1 | 2 |
| Total | 100,0 | 185 |

Taula 8. Edat segons demarcació territorial de joventut. Professionals que treballen en l'àmbit de joventut als serveis comarcals de joventut. Catalunya, 2022. Percentatge

| | Demarcacions | | | | | Total |
|----------------------|--------------|---------------------|--------|-------------------|------------------|-------|
| | Barcelona | Comarques Gironines | Lleida | Camp de Tarragona | Terres de l'Ebre | |
| De 18 a 23 anys | 3,7 | 0,0 | 0,0 | 0,0 | 0,0 | 1,1 |
| De 24 a 29 anys | 22,2 | 9,6 | 23,1 | 4,2 | 6,3 | 15,1 |
| De 30 a 35 anys | 29,6 | 32,7 | 15,4 | 50,0 | 31,3 | 30,3 |
| De 36 a 41 anys | 14,8 | 26,9 | 25,6 | 4,2 | 18,8 | 19,5 |
| De 42 a 47 anys | 7,4 | 21,2 | 17,9 | 20,8 | 25,0 | 16,7 |
| De 48 a 53 anys | 14,8 | 5,8 | 17,9 | 8,3 | 6,3 | 11,3 |
| De 54 a 59 anys | 3,7 | 3,8 | 0,0 | 12,5 | 12,5 | 4,9 |
| 60 anys o més | 0,0 | 0,0 | 0,0 | 0,0 | 0,0 | 0 |
| No ho sé/No contesto | 3,7 | 0,0 | 0,0 | 0,0 | 0,0 | 1,1 |
| Base de resposta | 54 | 52 | 39 | 24 | 16 | 185 |

Font: Enquesta a comarques sobre polítiques de joventut 2022.

4.2.D Ara, si us plau, indiqueu-nos per cadascuna de les persones que hi treballen: Nivell formatiu

Gràfic 9. Nivell formatiu. Professionals que treballen en l'àmbit de joventut als serveis comarcals de joventut. Catalunya, 2022. Percentatge

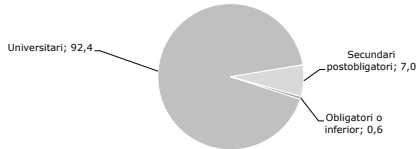

Font: Enquesta a comarques sobre polítiques de joventut 2022.

| Grup | % | Núm. |
|--------------------------|-------|------|
| Universitari | 92,4 | 171 |
| Secundari postobligatori | 7,0 | 13 |
| Obligatori o inferior | 0,6 | 1 |
| Total | 100,0 | 185 |

Taula 9. Nivell formatiu segons demarcació territorial de joventut. Professionals que treballen en l'àmbit de joventut als serveis comarcals de joventut. Catalunya, 2022. Percentatge

| | Demarcacions | | | | | Total |
|--------------------------|--------------|---------------------|--------|-------------------|------------------|-------|
| | Barcelona | Comarques Gironines | Lleida | Camp de Tarragona | Terres de l'Ebre | |
| Universitari | 90,7 | 88,5 | 94,9 | 100,0 | 93,8 | 92,4 |
| Secundari postobligatori | 9,3 | 11,5 | 2,6 | 0,0 | 6,3 | 7,0 |
| Obligatori o inferior | 0,0 | 0,0 | 2,6 | 0,0 | 0,0 | 0,6 |
| Base de resposta | 54 | 52 | 39 | 24 | 16 | 185 |

Font: Enquesta a comarques sobre polítiques de joventut 2022.

4.2.E.1 A continuació, indiqueu-nos si us plau si té formació especialitzada en joventut: Formació reglada

Gràfic 10. Formació reglada especialitzada en joventut. Professionals que treballen en l'àmbit de joventut als serveis comarcals de joventut. Catalunya, 2022. Percentatge múltiple

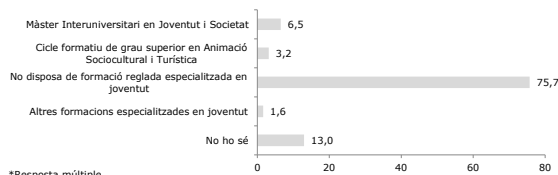

*Resposta múltiple

Font: Enquesta a comarques sobre polítiques de joventut 2022.

| Grup | % | Núm. |
|---|------|------|
| Màster Interuniversitari en Joventut i Societat | 6,5 | 12 |
| Cicle formatiu de grau superior en Animació Sociocultural i Turística | 3,2 | 6 |
| No disposa de formació reglada especialitzada en joventut | 75,7 | 140 |
| Altres formacions especialitzades en joventut | 1,6 | 3 |
| No ho sé | 13,0 | 24 |
| Total | - | 185 |

*Resposta múltiple

Taula 10. Formació reglada especialitzada en joventut segons demarcació territorial de joventut. Professionals que treballen en l'àmbit de joventut als serveis comarcals de joventut. Catalunya, 2022. Percentatge múltiple

| | Demarcacions | | | | | Total |
|---|--------------|---------------------|--------|-------------------|------------------|-------|
| | Barcelona | Comarques Gironines | Lleida | Camp de Tarragona | Terres de l'Ebre | |
| Màster Interuniversitari en Joventut i Societat | 7,4 | 3,8 | 2,6 | 16,7 | 6,3 | 6,5 |
| Cicle formatiu de grau superior en Animació Sociocultural i Turística | 1,9 | 1,9 | 2,6 | 8,3 | 6,3 | 3,2 |
| No disposa de formació reglada especialitzada en joventut | 50,0 | 92,3 | 87,2 | 70,8 | 87,5 | 75,7 |
| Altres formacions especialitzades en joventut | 3,7 | 0,0 | 2,6 | 0,0 | 0,0 | 1,6 |
| No ho sé | 37,0 | 1,9 | 5,1 | 4,2 | 0,0 | 13,0 |
| Base de resposta | 54 | 52 | 39 | 24 | 16 | 185 |

*Resposta múltiple

Font: Enquesta a comarques sobre polítiques de joventut 2022.

4.2.E.2 A continuació, indiqueu-nos si us plau si té formació especialitzada en joventut: Formació no reglada

Gràfic 11. Formació no reglada especialitzada en joventut. Professionals que treballen en l'àmbit de joventut als serveis comarcals de joventut. Catalunya, 2022. Percentatge múltiple

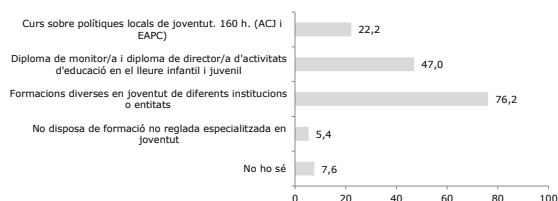

*Resposta múltiple

Font: Enquesta a comarques sobre polítiques de joventut 2022.

| Grup | % | Núm. |
|--|------|------|
| Curs sobre polítiques locals de joventut. 160 h. (ACJ i EAPC) | 22,2 | 12 |
| Diploma de monitor/a i diploma de director/a d'activitats d'educació en el lleure infantil i juvenil | 47,0 | 6 |
| Formacions diverses en joventut de diferents institucions o entitats | 76,2 | 140 |
| No disposa de formació no reglada especialitzada en joventut | 5,4 | 3 |
| No ho sé | 7,6 | 24 |
| Total | - | 185 |

*Resposta múltiple

Taula 11. Formació no reglada especialitzada en joventut segons demarcació territorial de joventut. Professionals que treballen en l'àmbit de joventut als serveis comarcals de joventut. Catalunya, 2022. Percentatge múltiple

| | Demarcacions | | | | | Total |
|---|--------------|---------------------|--------|-------------------|------------------|-------|
| | Barcelona | Comarques Gironines | Lleida | Camp de Tarragona | Terres de l'Ebre | |
| Curs sobre polítiques locals de joventut. 160 h. (ACJ i EAPC) (fins al 2019 Curs d'especialistes en polítiques de joventut) | 13,0 | 15,4 | 28,2 | 45,8 | 25,0 | 22,2 |
| Diploma de monitor/a i diploma de director/a d'activitats d'educació en el lleure infantil i juvenil | 44,4 | 69,2 | 35,9 | 25,0 | 43,8 | 47,0 |
| Formacions diverses en joventut de diferents institucions o entitats | 64,8 | 84,6 | 74,4 | 75,0 | 93,8 | 76,2 |
| No disposa de formació no reglada especialitzada en joventut | 3,7 | 3,8 | 7,7 | 12,5 | 0,0 | 5,4 |
| No ho sé | 18,5 | 1,9 | 5,1 | 4,2 | 0,0 | 7,6 |
| <i>Base de resposta</i> | 54 | 52 | 39 | 24 | 16 | 185 |

*Resposta múltiple

Font: Enquesta a comarques sobre polítiques de joventut 2022.

4.2.F. Ara, si us plau, indiqueu-nos per cadascuna de les persones que hi treballen: Categoria laboral

Gràfic 12. Categoria laboral. Professionals que treballen en l'àmbit de joventut als serveis comarcals de joventut. Catalunya, 2022. Percentatge

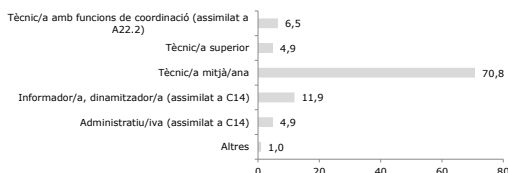

Font: Enquesta a comarques sobre polítiques de joventut 2022.

| Grup | % | Núm. |
|--|-------|------|
| Tècnic/a amb funcions de coordinació (assimilat a A22.2) | 6,5 | 12 |
| Tècnic/a superior | 4,9 | 9 |
| Tècnic/a mitjà/ana | 70,8 | 131 |
| Informador/a, dinamitzador/a (assimilat a C14) | 11,9 | 22 |
| Administratiu/iva (assimilat a C14) | 4,9 | 9 |
| Altres | 1,0 | 2 |
| Total | 100,0 | 185 |

Taula 12. Categoria laboral segons demarcació territorial de joventut. Professionals que treballen en l'àmbit de joventut als serveis comarcals de joventut. Catalunya, 2022. Percentatge

| | Demarcacions | | | | | Total |
|--|--------------|---------------------|--------|-------------------|------------------|-------|
| | Barcelona | Comarques Gironines | Lleida | Camp de Tarragona | Terres de l'Ebre | |
| Tècnic/a amb funcions de coordinació (assimilat a A22.2) | 3,7 | 7,7 | 10,3 | 4,2 | 6,3 | 6,5 |
| Tècnic/a superior | 3,7 | 0,0 | 7,7 | 16,7 | 0,0 | 4,9 |
| Tècnic/a mitjà/ana | 77,8 | 67,3 | 61,5 | 62,5 | 93,8 | 70,8 |
| Informador/a, dinamitzador/a (assimilat a C14) | 5,6 | 21,2 | 15,4 | 8,3 | 0,0 | 11,9 |
| Administratiu/iva (assimilat a C14) | 5,6 | 3,8 | 5,1 | 8,3 | 0,0 | 4,9 |
| Altres | 3,7 | 0,0 | 0,0 | 0,0 | 0,0 | 1,0 |
| <i>Base de resposta</i> | 54 | 52 | 39 | 24 | 16 | 185 |

Font: Enquesta a comarques sobre polítiques de joventut 2022.

4.2.G. Ara, si us plau, indiqueu-nos per cadascuna de les persones que hi treballen: Quines tasques o funcions assumeix

Gràfic 13. Tasques o funcions (percentatge de la jornada assignat a cadascuna). Professionals que treballen en l'àmbit de joventut als serveis comarcals de joventut. Catalunya, 2022. Mitjana de percentatges

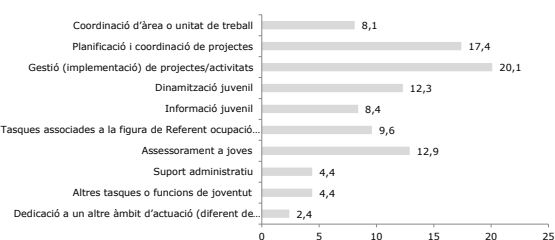

Font: Enquesta a comarques sobre polítiques de joventut 2022.

| Grup | % | Núm. |
|---|-------|------|
| Coordinació d'àrea o unitat de treball | 8,1 | 185 |
| Planificació i coordinació de projectes | 17,4 | 185 |
| Gestió (implementació) de projectes/activitats | 20,1 | 185 |
| Dinamització juvenil | 12,3 | 185 |
| Informació juvenil | 8,4 | 185 |
| Tasques associades a la figura de Referent ocupació juvenil (ROJ) | 9,6 | 185 |
| Assessorament a joves | 12,9 | 185 |
| Suport administratiu | 4,4 | 185 |
| Altres tasques o funcions de joventut | 4,4 | 185 |
| Dedicació a un altre àmbit d'actuació (diferent de joventut) | 2,4 | 185 |
| Total | 100,0 | 185 |

Taula 13. Tasques o funcions (percentatge de la jornada assignat a cadascuna) segons demarcació territorial de joventut. Professionals que treballen en l'àmbit de joventut als serveis comarcals de joventut. Catalunya, 2022. Mitjana de percentatges

| | Demarcacions | | | | | Total |
|--|--------------|---------------------|--------|-------------------|------------------|-------|
| | Barcelona | Comarques Gironines | Lleida | Camp de Tarragona | Terres de l'Ebre | |
| Coordinació d'àrea o unitat de treball | 6,4 | 7,0 | 10,0 | 10,4 | 9,1 | 8,1 |
| Planificació i coordinació de projectes | 16,7 | 22,5 | 14,1 | 14,8 | 15,6 | 17,4 |
| Gestió (implementació) de projectes/activitats | 18,6 | 24,0 | 17,4 | 19,8 | 18,8 | 20,1 |
| Dinamització juvenil | 13,5 | 13,3 | 10,8 | 12,9 | 8,3 | 12,3 |
| Informació juvenil | 9,8 | 6,8 | 8,0 | 8,8 | 8,9 | 8,4 |
| Tasques associades a la figura de Referent ocupació juvenil | 3,8 | 7,2 | 13,3 | 21,7 | 10,4 | 9,6 |
| Assessorament a joves | 19,4 | 8,2 | 12,1 | 7,5 | 16,9 | 12,9 |
| Suport administratiu | 4,2 | 4,3 | 3,3 | 3,1 | 9,7 | 4,4 |
| Altres tasques o funcions de joventut | 4,5 | 3,9 | 8,0 | 1,0 | 2,4 | 4,4 |
| Dedicació a un altre àmbit d'actuació (diferent de joventut) | 3,2 | 2,9 | 3,2 | 0,0 | 0,0 | 2,4 |
| <i>Base de resposta</i> | 54 | 52 | 39 | 24 | 16 | 185 |

Font: Enquesta a comarques sobre polítiques de joventut 2022.

4.2.H. Ara, si us plau, indiqueu-nos per cadascuna de les persones que hi treballen: Com es fa la contractació

Gràfic 14. Contractació. Professionals que treballen en l'àmbit de joventut als serveis comarcals de joventut. Catalunya, 2022. Percentatge

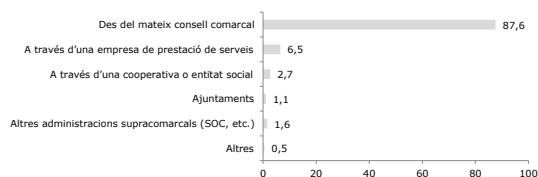

Font: Enquesta a comarques sobre polítiques de joventut 2022.

| Grup | % | Núm. |
|---|-------|------|
| Des del mateix consell comarcal | 87,6 | 162 |
| A través d'una empresa de prestació de serveis | 6,5 | 12 |
| A través d'una cooperativa o entitat social | 2,7 | 5 |
| Ajuntaments | 1,1 | 2 |
| Altres administracions supracomarcals (SOC, etc.) | 1,6 | 3 |
| Altres | 0,5 | 1 |
| Total | 100,0 | 185 |

Taula 14. Contractació segons demarcació territorial de joventut. Professionals que treballen en l'àmbit de joventut als serveis comarcals de joventut. Catalunya, 2022. Percentatge

| | Demarcacions | | | | | Total |
|--|--------------|---------------------|--------|-------------------|------------------|-------|
| | Barcelona | Comarques Gironines | Lleida | Camp de Tarragona | Terres de l'Ebre | |
| Des del mateix consell comarcal | 77,8 | 94,2 | 89,7 | 91,7 | 87,5 | 87,6 |
| A través d'una empresa de prestació de serveis | 16,7 | 3,8 | 2,6 | 0,0 | 0,0 | 6,5 |
| A través d'una cooperativa o entitat social | 3,7 | 0,0 | 2,6 | 0,0 | 12,5 | 2,7 |
| Ajuntaments | 0,0 | 0,0 | 5,1 | 0,0 | 0,0 | 1,1 |
| Altres administracions supracomarcal (SOC, etc.) | 0,0 | 1,9 | 0,0 | 8,3 | 0,0 | 1,6 |
| Altres | 1,9 | 0,0 | 0,0 | 0,0 | 0,0 | 0,5 |
| Base de resposta | 54 | 52 | 39 | 24 | 16 | 185 |

Font: Enquesta a comarques sobre polítiques de joventut 2022.

4.2.I. Ara, si us plau, indiqueu-nos per cadascuna de les persones que hi treballen: Quin tipus de relació laboral té

Gràfic 15. Relació laboral. Professionals que treballen en l'àmbit de joventut als serveis comarcals de joventut. Catalunya, 2022. Percentatge

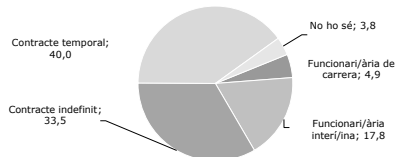

| Grup | % | Núm. |
|----------------------------|-------|------|
| Funcionari/ària de carrera | 4,9 | 9 |
| Funcionari/ària inter/ina | 17,8 | 33 |
| Contracte indefinit | 33,5 | 62 |
| Contracte temporal | 40,0 | 74 |
| No ho sé | 3,8 | 7 |
| Total | 100,0 | 185 |

Font: Enquesta a comarques sobre polítiques de joventut 2022.

Taula 15. Relació laboral segons demarcació territorial de joventut. Professionals que treballen en l'àmbit de joventut als serveis comarcals de joventut. Catalunya, 2022. Percentatge

| | Demarcacions | | | | | Total |
|----------------------------|--------------|---------------------|--------|-------------------|------------------|-------|
| | Barcelona | Comarques Gironines | Lleida | Camp de Tarragona | Terres de l'Ebre | |
| Funcionari/ària de carrera | 3,7 | 5,8 | 0,0 | 12,5 | 6,3 | 4,9 |
| Funcionari/ària inter/ina | 11,1 | 40,4 | 5,1 | 16,7 | 0,0 | 17,8 |
| Contracte indefinit | 29,6 | 28,8 | 41,0 | 33,3 | 43,8 | 33,5 |
| Contracte temporal | 44,4 | 25,0 | 51,3 | 37,5 | 50,0 | 40,0 |
| No ho sé | 11,1 | 0,0 | 2,6 | 0,0 | 0,0 | 3,8 |
| Base de resposta | 54 | 52 | 39 | 24 | 16 | 185 |

Font: Enquesta a comarques sobre polítiques de joventut 2022.

4.2.J. Ara, si us plau, indiqueu-nos per cadascuna de les persones que hi treballen: Quant de temps fa que treballa al Servei comarcal de joventut

Gràfic 16. Antiguitat. Professionals que treballen en l'àmbit de joventut als serveis comarcals de joventut. Catalunya, 2022. Percentatge

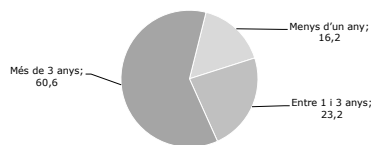

| Grup | % | Núm. |
|------------------|-------|------|
| Menys d'un any | 16,2 | 30 |
| Entre 1 i 3 anys | 23,2 | 43 |
| Més de 3 anys | 60,6 | 112 |
| Total | 100,0 | 185 |

Font: Enquesta a comarques sobre polítiques de joventut 2022.

Taula 16. Antiguitat segons demarcació territorial de joventut. Professionals que treballen en l'àmbit de joventut als serveis comarcals de joventut. Catalunya, 2022. Percentatge

| | Demarcacions | | | | | Total |
|------------------|--------------|---------------------|--------|-------------------|------------------|-------|
| | Barcelona | Comarques Gironines | Lleida | Camp de Tarragona | Terres de l'Ebre | |
| Menys d'un any | 29,6 | 5,8 | 17,9 | 12,5 | 6,3 | 16,2 |
| Entre 1 i 3 anys | 33,3 | 23,1 | 10,3 | 16,7 | 31,3 | 23,2 |
| Més de 3 anys | 37,0 | 71,2 | 71,8 | 70,8 | 62,5 | 60,6 |
| Base de resposta | 54 | 52 | 39 | 24 | 16 | 185 |

Font: Enquesta a comarques sobre polítiques de joventut 2022.

2. RECURSOS ECONÒMICS

5. Al vostre consell comarcal, per l'any 2021, es va reservar una partida pressupostària específica per polítiques de joventut?

Gràfic 17. Disposa de partida pressupostària específica per polítiques de joventut. Serveis comarcals de joventut. Catalunya, 2022. Percentatge

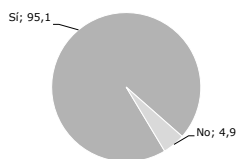

| Grup | % | Núm. |
|-------|-------|------|
| Sí | 95,1 | 39 |
| No | 4,9 | 2 |
| Total | 100,0 | 41 |

Font: Enquesta a comarques sobre polítiques de joventut 2022.

Taula 17. Disposa de partida pressupostària específica per polítiques de joventut segons demarcació territorial de joventut. Serveis comarcals de joventut. Catalunya, 2022. Percentatge

| | Demarcacions | | | | | Total |
|------------------|--------------|---------------------|--------|-------------------|------------------|-------|
| | Barcelona | Comarques Gironines | Lleida | Camp de Tarragona | Terres de l'Ebre | |
| Sí | 100,0 | 100,0 | 83,3 | 100,0 | 100,0 | 95,1 |
| No | 0,0 | 0,0 | 16,7 | 0,0 | 0,0 | 4,9 |
| Base de resposta | 11 | 8 | 12 | 6 | 4 | 41 |

Font: Enquesta a comarques sobre polítiques de joventut 2022.

6. Quin és el pressupost executat de despeses del servei comarcal de joventut per a l'exercici 2021 en els apartats següents?

Gràfic 18. Despeses de personal (capítol 1) relacionades a les polítiques de joventut. Serveis comarcals de joventut amb reserva pressupostària. Catalunya, 2022. Percentatge

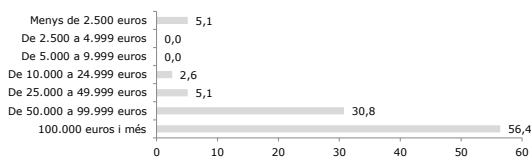

| Grup | % | Núm. |
|--------------------------|-------|------|
| Menys de 2.500 euros | 5,1 | 2 |
| De 2.500 a 4.999 euros | 0,0 | 0 |
| De 5.000 a 9.999 euros | 0,0 | 0 |
| De 10.000 a 24.999 euros | 2,6 | 1 |
| De 25.000 a 49.999 euros | 5,1 | 2 |
| De 50.000 a 99.999 euros | 30,8 | 12 |
| 100.000 euros i més | 56,4 | 22 |
| Total | 100,0 | 39 |

Font: Enquesta a comarques sobre polítiques de joventut 2022.

Taula 18a. Despeses de personal (capítol 1) relacionades a les polítiques de joventut segons demarcació territorial de joventut. Serveis comarcals de joventut amb reserva pressupostària. Catalunya, 2022. Percentatge

| | Demarcacions | | | | | Total |
|--------------------------|--------------|---------------------|--------|-------------------|------------------|-------|
| | Barcelona | Comarques Gironines | Lleida | Camp de Tarragona | Terres de l'Ebre | |
| Menys de 2.500 euros | 9,1 | 12,5 | 0,0 | 0,0 | 0,0 | 5,1 |
| De 2.500 a 4.999 euros | 0,0 | 0,0 | 0,0 | 0,0 | 0,0 | 0,0 |
| De 5.000 a 9.999 euros | 0,0 | 0,0 | 0,0 | 0,0 | 0,0 | 0,0 |
| De 10.000 a 24.999 euros | 0,0 | 0,0 | 0,0 | 0,0 | 25,0 | 2,6 |
| De 25.000 a 49.999 euros | 9,1 | 0,0 | 10,0 | 0,0 | 0,0 | 5,1 |
| De 50.000 a 99.999 euros | 27,3 | 0,0 | 40,0 | 50,0 | 50,0 | 30,8 |
| 100.000 euros i més | 54,5 | 87,5 | 50,0 | 50,0 | 25,0 | 56,4 |
| Base de resposta | 11 | 8 | 10 | 6 | 4 | 39 |

Font: Enquesta a comarques sobre polítiques de joventut 2022.

Taula 18b. Despeses de personal (capítol 1) relacionades a les polítiques de joventut segons demarcació territorial de joventut. Serveis comarcals de joventut amb reserva pressupostària. Catalunya, 2022. Mitjana en euros

| | Demarcacions | | | | | Total |
|------------------|--------------|---------------------|-------------|-------------------|------------------|--------------|
| | Barcelona | Comarques Gironines | Lleida | Camp de Tarragona | Terres de l'Ebre | |
| Mitjana | 110.587,18 € | 151.505,75 € | 96.691,40 € | 124.115,17 € | 75.280,75 € | 113.877,77 € |
| Base de resposta | 11 | 8 | 10 | 6 | 4 | 39 |

Font: Enquesta a comarques sobre polítiques de joventut 2022.

Gràfic 19. Despeses corrents de béns i serveis (capítol 2) relacionades amb les polítiques de joventut. Serveis comarcals de joventut amb reserva pressupostària. Catalunya, 2022. Percentatge

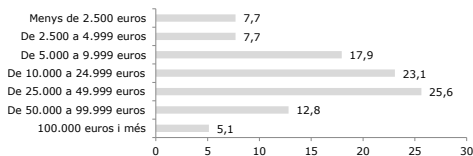

| Grup | % | Núm. |
|--------------------------|-------|------|
| Menys de 2.500 euros | 7,7 | 3 |
| De 2.500 a 4.999 euros | 7,7 | 3 |
| De 5.000 a 9.999 euros | 17,9 | 7 |
| De 10.000 a 24.999 euros | 23,1 | 9 |
| De 25.000 a 49.999 euros | 25,6 | 10 |
| De 50.000 a 99.999 euros | 12,8 | 5 |
| 100.000 euros i més | 5,1 | 2 |
| Total | 100,0 | 39 |

Font: Enquesta a comarques sobre polítiques de joventut 2022.

Taula 19a. Despeses corrents de béns i serveis (capítol 2) relacionades amb les polítiques de joventut segons demarcació territorial de joventut. Serveis comarcals de joventut amb reserva pressupostària. Catalunya, 2022. Percentatge

| | Demarcacions | | | | | Total |
|--------------------------|--------------|---------------------|--------|-------------------|------------------|-------|
| | Barcelona | Comarques Gironines | Lleida | Camp de Tarragona | Terres de l'Ebre | |
| Menys de 2.500 euros | 9,1 | 0,0 | 10,0 | 16,7 | 0,0 | 7,7 |
| De 2.500 a 4.999 euros | 9,1 | 0,0 | 0,0 | 33,3 | 0,0 | 7,7 |
| De 5.000 a 9.999 euros | 0,0 | 50,0 | 20,0 | 16,7 | 0,0 | 17,9 |
| De 10.000 a 24.999 euros | 36,4 | 0,0 | 20,0 | 16,7 | 50,0 | 23,1 |
| De 25.000 a 49.999 euros | 18,2 | 25,0 | 40,0 | 16,7 | 25,0 | 25,6 |
| De 50.000 a 99.999 euros | 9,1 | 25,0 | 10,0 | 0,0 | 25,0 | 12,8 |
| 100.000 euros i més | 18,2 | 0,0 | 0,0 | 0,0 | 0,0 | 5,1 |
| Base de resposta | 11 | 8 | 10 | 6 | 4 | 39 |

Font: Enquesta a comarques sobre polítiques de joventut 2022.

Taula 19b. Despeses corrents de béns i serveis (capítol 2) relacionades amb les polítiques de joventut. Serveis comarcals de joventut amb reserva pressupostària. Catalunya, 2022. Mitjana en euros

| | Demarcacions | | | | | Total |
|------------------|--------------|---------------------|-------------|-------------------|------------------|-------------|
| | Barcelona | Comarques Gironines | Lleida | Camp de Tarragona | Terres de l'Ebre | |
| Mitjana | 48.444,27 € | 26.898,88 € | 25.491,90 € | 11.033,00 € | 29.929,50 € | 30.484,95 € |
| Base de resposta | 11 | 8 | 10 | 6 | 4 | 39 |

Font: Enquesta a comarques sobre polítiques de joventut 2022.

Gràfic 20. Despeses de transferències corrents (capítol 4) relacionades amb les polítiques de joventut. Serveis comarcals de joventut amb reserva pressupostària. Catalunya, 2022. Percentatge

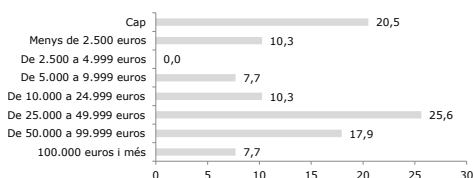

Font: Enquesta a comarques sobre polítiques de joventut 2022.

| Grup | % | Núm. |
|--------------------------|-------|------|
| Cap | 20,5 | 8 |
| Menys de 2.500 euros | 10,3 | 4 |
| De 2.500 a 4.999 euros | 0,0 | 0 |
| De 5.000 a 9.999 euros | 7,7 | 3 |
| De 10.000 a 24.999 euros | 10,3 | 4 |
| De 25.000 a 49.999 euros | 25,6 | 10 |
| De 50.000 a 99.999 euros | 17,9 | 7 |
| 100.000 euros i més | 7,7 | 3 |
| Total | 100,0 | 39 |

Taula 20a. Despeses de transferències corrents (capítol 4) relacionades amb les polítiques de joventut segons demarcació territorial de joventut. Serveis comarcals de joventut amb reserva pressupostària. Catalunya, 2022. Percentatge

| | Demarcacions | | | | | Total |
|--------------------------|--------------|---------------------|--------|-------------------|------------------|-------|
| | Barcelona | Comarques Gironines | Lleida | Camp de Tarragona | Terres de l'Ebre | |
| Cap | 9,1 | 0,0 | 30,0 | 50,0 | 25,0 | 19,5 |
| Menys de 2.500 euros | 18,2 | 12,5 | 0,0 | 0,0 | 25,0 | 9,8 |
| De 2.500 a 4.999 euros | 0,0 | 0,0 | 0,0 | 0,0 | 0,0 | 0,0 |
| De 5.000 a 9.999 euros | 18,2 | 0,0 | 0,0 | 16,7 | 0,0 | 7,3 |
| De 10.000 a 24.999 euros | 9,1 | 25,0 | 10,0 | 0,0 | 0,0 | 9,8 |
| De 25.000 a 49.999 euros | 18,2 | 0,0 | 50,0 | 16,7 | 50,0 | 24,4 |
| De 50.000 a 99.999 euros | 18,2 | 50,0 | 0,0 | 16,7 | 0,0 | 17,1 |
| 100.000 euros i més | 9,1 | 12,5 | 10,0 | 0,0 | 0,0 | 7,3 |
| Base de resposta | 11 | 8 | 10 | 6 | 4 | 39 |

Font: Enquesta a comarques sobre polítiques de joventut 2022.

Taula 20b. Despeses de transferències corrents (capítol 4) relacionades amb les polítiques de joventut segons demarcació territorial de joventut. Serveis comarcals de joventut amb reserva pressupostària. Catalunya, 2022. Mitjana en euros

| | Demarcacions | | | | | Total |
|------------------|--------------|---------------------|-------------|-------------------|------------------|-------------|
| | Barcelona | Comarques Gironines | Lleida | Camp de Tarragona | Terres de l'Ebre | |
| Mitjana | 35.371,18 € | 63.910,50 € | 41.785,70 € | 17.540,00 € | 21.342,00 € | 38.688,00 € |
| Base de resposta | 11 | 8 | 10 | 6 | 4 | 39 |

Font: Enquesta a comarques sobre polítiques de joventut 2022.

7. De manera orientativa i en percentatges, d'on provenien els recursos econòmics en matèria de polítiques de joventut l'any 2021?

Gràfic 21a. Proporció dels recursos econòmics en matèria de polítiques de joventut provinents del propi consell comarcal. Serveis comarcals de joventut amb reserva pressupostària. Catalunya, 2022. Percentatge

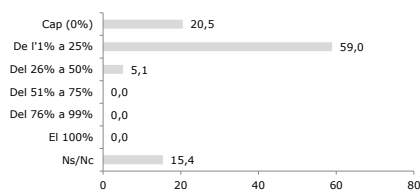

Font: Enquesta a comarques sobre polítiques de joventut 2022.

| Grup | % | Núm. |
|---------------|-------|------|
| Cap (0%) | 20,5 | 8 |
| De l'1% a 25% | 59,0 | 23 |
| Del 26% a 50% | 5,1 | 2 |
| Del 51% a 75% | 0 | 0 |
| Del 76% a 99% | 0 | 0 |
| El 100% | 0 | 0 |
| Ns/Nc | 15,4 | 6 |
| Total | 100,0 | 39 |

Taula 21a. Proporció dels recursos econòmics en matèria de polítiques de joventut provinents del propi consell comarcal segons demarcació territorial de joventut. Serveis comarcals de joventut amb reserva pressupostària. Catalunya, 2022. Percentatge

| | Demarcacions | | | | | Total |
|---------------------|--------------|---------------------|--------|-------------------|------------------|-------|
| | Barcelona | Comarques Gironines | Lleida | Camp de Tarragona | Terres de l'Ebre | |
| Cap (0%) | 36,4 | 25,0 | 10,0 | 16,7 | 0,0 | 20,5 |
| De l'1% a 25% | 36,4 | 50,0 | 80,0 | 83,3 | 50,0 | 59,0 |
| Del 26% a 50% | 18,2 | 0,0 | 0,0 | 0,0 | 0,0 | 5,1 |
| Del 51% a 75% | 0,0 | 0,0 | 0,0 | 0,0 | 0,0 | 0,0 |
| Del 76% a 99% | 0,0 | 0,0 | 0,0 | 0,0 | 0,0 | 0,0 |
| El 100% | 0,0 | 0,0 | 0,0 | 0,0 | 0,0 | 0,0 |
| No sap/ No contesta | 9,1 | 25,0 | 10,0 | 0,0 | 50,0 | 15,4 |
| Base de resposta | 11 | 8 | 10 | 6 | 4 | 39 |

Font: Enquesta a comarques sobre polítiques de joventut 2022.

Gràfic 21b. Proporció dels recursos econòmics en matèria de polítiques de joventut provinents de transferències dels municipis de la comarca. Serveis comarcals de joventut amb reserva pressupostària. Catalunya, 2022. Percentatge

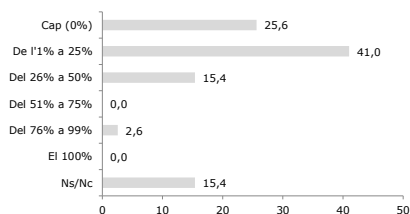

Font: Enquesta a comarques sobre polítiques de joventut 2022.

| Grup | % | Núm. |
|---------------|-------|------|
| Cap (0%) | 25,6 | 10 |
| De l'1% a 25% | 41,0 | 16 |
| Del 26% a 50% | 15,4 | 6 |
| Del 51% a 75% | 0 | 0 |
| Del 76% a 99% | 2,6 | 1 |
| El 100% | 0 | 0 |
| Ns/Nc | 15,4 | 6 |
| Total | 100,0 | 39 |

Taula 21b. Proporció dels recursos econòmics en matèria de polítiques de joventut provinents de transferències dels municipis de la comarca segons demarcació territorial de joventut. Serveis comarcals de joventut amb reserva pressupostària. Catalunya, 2022. Percentatge

| | Demarcacions | | | | | Total |
|---------------------|--------------|---------------------|--------|-------------------|------------------|-------|
| | Barcelona | Comarques Gironines | Lleida | Camp de Tarragona | Terres de l'Ebre | |
| Cap (0%) | 36,4 | 0,0 | 20,0 | 33,3 | 50,0 | 25,6 |
| De l'1% a 25% | 36,4 | 37,5 | 50,0 | 66,7 | 0,0 | 41,0 |
| Del 26% a 50% | 18,2 | 25,0 | 20,0 | 0,0 | 0,0 | 15,4 |
| Del 51% a 75% | 0,0 | 0,0 | 0,0 | 0,0 | 0,0 | 0,0 |
| Del 76% a 99% | 0,0 | 12,5 | 0,0 | 0,0 | 0,0 | 2,6 |
| El 100% | 0,0 | 0,0 | 0,0 | 0,0 | 0,0 | 0,0 |
| No sap/ No contesta | 9,1 | 25,0 | 10,0 | 0,0 | 50,0 | 15,4 |
| Base de resposta | 11 | 8 | 10 | 6 | 4 | 39 |

Font: Enquesta a comarques sobre polítiques de joventut 2022.

Gràfic 21c. Proporció dels recursos econòmics en matèria de polítiques de joventut provinents de transferències de la Direcció General de Joventut. Serveis comarcals de joventut amb reserva pressupostària. Catalunya, 2022. Percentatge

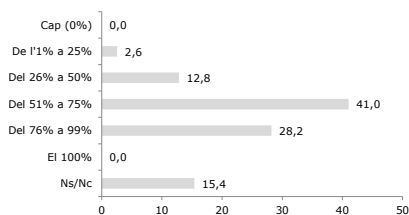

Font: Enquesta a comarques sobre polítiques de joventut 2022.

| Grup | % | Núm. |
|---------------|-------|------|
| Cap (0%) | 0,0 | 0 |
| De l'1% a 25% | 2,6 | 1 |
| Del 26% a 50% | 12,8 | 5 |
| Del 51% a 75% | 41,0 | 16 |
| Del 76% a 99% | 28,2 | 11 |
| El 100% | 0,0 | 0 |
| Ns/Nc | 15,4 | 6 |
| Total | 100,0 | 39 |

Taula 21c. Proporció dels recursos econòmics en matèria de polítiques de joventut provinents de transferències de la Direcció General de Joventut segons demarcació territorial de joventut. Serveis comarcals de joventut amb reserva pressupostària. Catalunya, 2022. Percentatge

| | Demarcacions | | | | | Total |
|---------------------|--------------|---------------------|--------|-------------------|------------------|-------|
| | Barcelona | Comarques Gironines | Lleida | Camp de Tarragona | Terres de l'Ebre | |
| Cap (0%) | 0,0 | 0,0 | 0,0 | 0,0 | 0,0 | 0,0 |
| De l'1% a 25% | 0,0 | 12,5 | 0,0 | 0,0 | 0,0 | 2,6 |
| Del 26% a 50% | 27,3 | 12,5 | 10,0 | 0,0 | 0,0 | 12,8 |
| Del 51% a 75% | 27,3 | 25,0 | 60,0 | 66,7 | 25,0 | 41,0 |
| Del 76% a 99% | 36,4 | 25,0 | 20,0 | 33,3 | 25,0 | 28,2 |
| El 100% | 0,0 | 0,0 | 0,0 | 0,0 | 0,0 | 0,0 |
| No sap/ No contesta | 9,1 | 25,0 | 10,0 | 0,0 | 50,0 | 15,4 |
| Base de resposta | 11 | 8 | 10 | 6 | 4 | 39 |

Font: Enquesta a comarques sobre polítiques de joventut 2022.

Gràfic 21d. Proporció dels recursos econòmics en matèria de polítiques de joventut provinents de transferències d'altres departaments de la Generalitat (excloent la DGJ) serveis comarcals de joventut amb reserva pressupostària. Catalunya, 2022. Percentatge

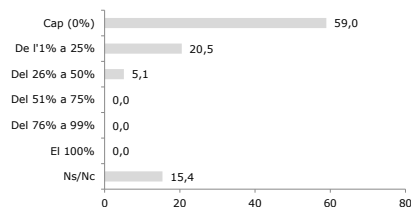

Font: Enquesta a comarques sobre polítiques de joventut 2022.

| Grup | % | Núm. |
|---------------|-------|------|
| Cap (0%) | 59,0 | 23 |
| De l'1% a 25% | 20,5 | 8 |
| Del 26% a 50% | 5,1 | 2 |
| Del 51% a 75% | 0 | 0 |
| Del 76% a 99% | 0 | 0 |
| El 100% | 0 | 0 |
| Ns/Nc | 15,4 | 6 |
| Total | 100,0 | 39 |

Taula 21d. Proporció dels recursos econòmics en matèria de polítiques de joventut provinents de transferències d'altres departaments de la Generalitat (excloent la DGJ) segons demarcació territorial de joventut. Serveis comarcals de joventut amb reserva pressupostària. Catalunya, 2022. Percentatge

| | Demarcacions | | | | | Total |
|---------------------|--------------|---------------------|--------|-------------------|------------------|-------|
| | Barcelona | Comarques Gironines | Lleida | Camp de Tarragona | Terres de l'Ebre | |
| Cap (0%) | 63,6 | 75,0 | 50,0 | 66,7 | 25,0 | 59,0 |
| De l'1% a 25% | 18,2 | 0,0 | 40,0 | 16,7 | 25,0 | 20,5 |
| Del 26% a 50% | 9,1 | 0,0 | 0,0 | 16,7 | 0,0 | 5,1 |
| Del 51% a 75% | 0,0 | 0,0 | 0,0 | 0,0 | 0,0 | 0,0 |
| Del 76% a 99% | 0,0 | 0,0 | 0,0 | 0,0 | 0,0 | 0,0 |
| El 100% | 0,0 | 0,0 | 0,0 | 0,0 | 0,0 | 0,0 |
| No sap/ No contesta | 9,1 | 25,0 | 10,0 | 0,0 | 50,0 | 15,4 |
| Base de resposta | 11 | 8 | 10 | 6 | 4 | 39 |

Font: Enquesta a comarques sobre polítiques de joventut 2022.

Gràfic 21e. Proporció dels recursos econòmics en matèria de polítiques de joventut provinents de transferències de la Diputació. Serveis comarcals de joventut amb reserva pressupostària. Catalunya, 2022. Percentatge

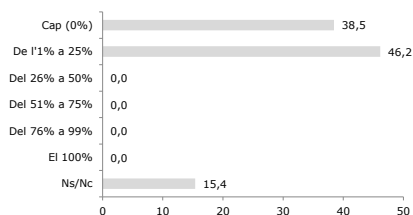

Font: Enquesta a comarques sobre polítiques de joventut 2022.

| Grup | % | Núm. |
|---------------|-------|------|
| Cap (0%) | 38,5 | 15 |
| De l'1% a 25% | 46,2 | 18 |
| Del 26% a 50% | 0 | 0 |
| Del 51% a 75% | 0 | 0 |
| Del 76% a 99% | 0 | 0 |
| El 100% | 0 | 0 |
| Ns/Nc | 15,4 | 6 |
| Total | 100,0 | 39 |

Taula 21e. Proporció dels recursos econòmics en matèria de polítiques de joventut provinents de transferències de la Diputació segons demarcació territorial de joventut. Serveis comarcals de joventut amb reserva pressupostària. Catalunya, 2022. Percentatge

| | Demarcacions | | | | | Total |
|---------------------|--------------|---------------------|--------|-------------------|------------------|-------|
| | Barcelona | Comarques Gironines | Lleida | Camp de Tarragona | Terres de l'Ebre | |
| Cap (0%) | 0,0 | 12,5 | 80,0 | 66,7 | 50,0 | 38,5 |
| De l'1% a 25% | 90,9 | 62,5 | 10,0 | 33,3 | 0,0 | 46,2 |
| Del 26% a 50% | 0,0 | 0,0 | 0,0 | 0,0 | 0,0 | 0,0 |
| Del 51% a 75% | 0,0 | 0,0 | 0,0 | 0,0 | 0,0 | 0,0 |
| Del 76% a 99% | 0,0 | 0,0 | 0,0 | 0,0 | 0,0 | 0,0 |
| El 100% | 0,0 | 0,0 | 0,0 | 0,0 | 0,0 | 0,0 |
| No sap/ No contesta | 9,1 | 25,0 | 10,0 | 0,0 | 50,0 | 15,4 |
| Base de resposta | 11 | 8 | 10 | 6 | 4 | 39 |

Font: Enquesta a comarques sobre polítiques de joventut 2022.

Gràfic 21f. Proporció dels recursos econòmics en matèria de polítiques de joventut provinents de transferències d'altres administracions (excloent-ne les anteriors). Serveis comarcals de joventut amb reserva pressupostària. Catalunya, 2022. Percentatge

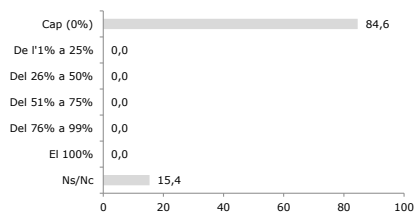

Font: Enquesta a comarques sobre polítiques de joventut 2022.

| Grup | % | Núm. |
|---------------|-------|------|
| Cap (0%) | 84,6 | 33 |
| De l'1% a 25% | 0,0 | 0 |
| Del 26% a 50% | 0,0 | 0 |
| Del 51% a 75% | 0,0 | 0 |
| Del 76% a 99% | 0,0 | 0 |
| El 100% | 0,0 | 0 |
| Ns/Nc | 15,4 | 6 |
| Total | 100,0 | 39 |

Taula 21f. Proporció dels recursos econòmics en matèria de polítiques de joventut provinents de transferències d'altres administracions (excloent-ne les anteriors) segons demarcació territorial de joventut. Serveis comarcals de joventut amb reserva pressupostària. Catalunya, 2022. Percentatge

| | Demarcacions | | | | Total | |
|---------------------|--------------|---------------------|--------|-------------------|-------|------------------|
| | Barcelona | Comarques Gironines | Lleida | Camp de Tarragona | | Terres de l'Ebre |
| Cap (0%) | 90,9 | 75,0 | 90,0 | 100,0 | 50,0 | 84,6 |
| De l'1% a 25% | 0,0 | 0,0 | 0,0 | 0,0 | 0,0 | 0,0 |
| Del 26% a 50% | 0,0 | 0,0 | 0,0 | 0,0 | 0,0 | 0,0 |
| Del 51% a 75% | 0,0 | 0,0 | 0,0 | 0,0 | 0,0 | 0,0 |
| Del 76% a 99% | 0,0 | 0,0 | 0,0 | 0,0 | 0,0 | 0,0 |
| El 100% | 0,0 | 0,0 | 0,0 | 0,0 | 0,0 | 0,0 |
| No sap/ No contesta | 9,1 | 25,0 | 10,0 | 0,0 | 50,0 | 15,4 |
| Base de resposta | 11 | 8 | 10 | 6 | 4 | 39 |

Font: Enquesta a comarques sobre polítiques de joventut 2022.

Gràfic 21g. Proporció dels recursos econòmics en matèria de polítiques de joventut provinents d'altres fonts de finançament. Serveis comarcals de joventut amb reserva pressupostària. Catalunya, 2022. Percentatge

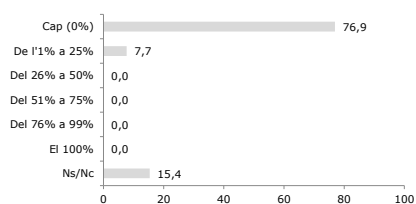

Font: Enquesta a comarques sobre polítiques de joventut 2022.

| Grup | % | Núm. |
|---------------|-------|------|
| Cap (0%) | 76,9 | 30 |
| De l'1% a 25% | 7,7 | 3 |
| Del 26% a 50% | 0,0 | 0 |
| Del 51% a 75% | 0,0 | 0 |
| Del 76% a 99% | 0,0 | 0 |
| El 100% | 0,0 | 0 |
| Ns/Nc | 15,4 | 6 |
| Total | 100,0 | 39 |

Taula 21g. Proporció dels recursos econòmics en matèria de polítiques de joventut provinents d'altres fonts de finançament segons demarcació territorial de joventut. Serveis comarcals de joventut amb reserva pressupostària. Catalunya, 2022. Percentatge

| | Demarcacions | | | | Total | |
|---------------------|--------------|---------------------|--------|-------------------|-------|------------------|
| | Barcelona | Comarques Gironines | Lleida | Camp de Tarragona | | Terres de l'Ebre |
| Cap (0%) | 90,9 | 62,5 | 80,0 | 83,3 | 50,0 | 76,9 |
| De l'1% a 25% | 0,0 | 12,5 | 10,0 | 16,7 | 0,0 | 7,7 |
| Del 26% a 50% | 0,0 | 0,0 | 0,0 | 0,0 | 0,0 | 0,0 |
| Del 51% a 75% | 0,0 | 0,0 | 0,0 | 0,0 | 0,0 | 0,0 |
| Del 76% a 99% | 0,0 | 0,0 | 0,0 | 0,0 | 0,0 | 0,0 |
| El 100% | 0,0 | 0,0 | 0,0 | 0,0 | 0,0 | 0,0 |
| No sap/ No contesta | 9,1 | 25,0 | 10,0 | 0,0 | 50,0 | 15,4 |
| Base de resposta | 11 | 8 | 10 | 6 | 4 | 39 |

Font: Enquesta a comarques sobre polítiques de joventut 2022.

3. PLANIFICACIÓ DE LES POLÍTIQUES DE JOVENTUT

8. El pla comarcal de joventut...

Gràfic 22. Estat del pla comarcal de joventut. Serveis comarcals de joventut. Catalunya, 2022. Percentatge

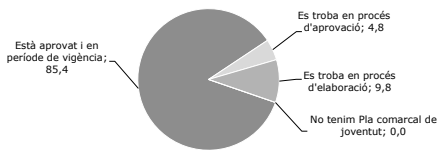

Font: Enquesta a comarques sobre polítiques de joventut 2022.

Taula 22. Estat del Pla comarcal de joventut segons demarcació territorial de joventut. Serveis comarcals de joventut. Catalunya, 2022. Percentatge

| | Demarcacions | | | | | Total |
|---------------------------------------|--------------|---------------------|--------|-------------------|------------------|-------|
| | Barcelona | Comarques Gironines | Lleida | Camp de Tarragona | Terres de l'Ebre | |
| Està aprovat i en període de vigència | 81,8 | 87,5 | 75,0 | 100,0 | 100,0 | 85,4 |
| Es troba en procés d'aprovació | 0,0 | 12,5 | 8,3 | 0,0 | 0,0 | 4,8 |
| Es troba en procés d'elaboració | 18,2 | 0,0 | 16,7 | 0,0 | 0,0 | 9,8 |
| No tenim Pla comarcal de joventut | 0,0 | 0,0 | 0,0 | 0,0 | 0,0 | 0,0 |
| Base de resposta | 11 | 8 | 12 | 6 | 4 | 41 |

Font: Enquesta a comarques sobre polítiques de joventut 2022.

9. Els municipis de la comarca prenen part en la planificació comarcal de les polítiques de joventut?

Gràfic 23. Participació dels municipis de la comarca en la planificació comarcal. Serveis comarcals de joventut. Catalunya, 2022. Percentatge

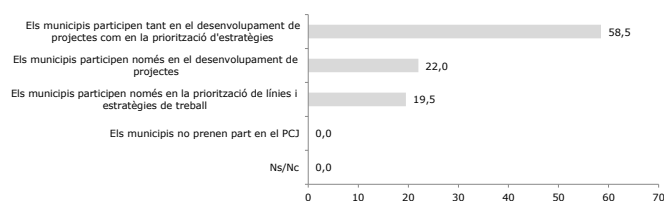

Font: Enquesta a comarques sobre polítiques de joventut 2022.

Taula 23. Participació dels municipis de la comarca en la planificació comarcal segons demarcació territorial de joventut. Serveis comarcals de joventut. Catalunya, 2022. Percentatge

| | Demarcacions | | | | | Total |
|---|--------------|---------------------|--------|-------------------|------------------|-------|
| | Barcelona | Comarques Gironines | Lleida | Camp de Tarragona | Terres de l'Ebre | |
| Els municipis participen tant en el desenvolupament de projectes com en la prioritització d'estratègies | 63,6 | 50,0 | 66,7 | 33,3 | 75,0 | 58,5 |
| Els municipis participen només en el desenvolupament de projectes | 9,1 | 25,0 | 16,7 | 50,0 | 25,0 | 22,0 |
| Els municipis participen només en la prioritització de línies i estratègies de treball | 27,3 | 25,0 | 16,7 | 16,7 | 0,0 | 19,5 |
| Els municipis no prenen part en el PCJ | 0,0 | 0,0 | 0,0 | 0,0 | 0,0 | 0,0 |
| Ns/Nc | 0,0 | 0,0 | 0,0 | 0,0 | 0,0 | 0,0 |
| Base de resposta | 11 | 8 | 12 | 6 | 4 | 41 |

Font: Enquesta a comarques sobre polítiques de joventut 2022.

10. Quin paper tenen els i les joves del conjunt de la comarca en el disseny i desenvolupament del pla comarcal de joventut?

Gràfic 24. Paper de les persones joves de la comarca en el disseny i desenvolupament del pla comarcal de joventut. Serveis comarcals de joventut. Catalunya, 2022. Percentatge

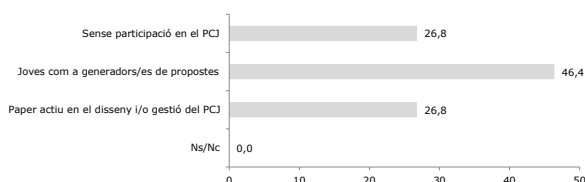

Font: Enquesta a comarques sobre polítiques de joventut 2022.

Taula 24. Paper de les persones joves de la comarca en el disseny i desenvolupament del pla comarcal de joventut segons demarcació territorial de joventut. Serveis comarcals de joventut. Catalunya, 2022. Percentatge

| | Demarcacions | | | | | Total |
|--|--------------|---------------------|--------|-------------------|------------------|-------|
| | Barcelona | Comarques Gironines | Lleida | Camp de Tarragona | Terres de l'Ebre | |
| Sense participació en el PCJ | 72,7 | 25,0 | 0,0 | 16,7 | 0,0 | 26,8 |
| Joves com a generadors/es de propostes | 27,3 | 50,0 | 50,0 | 50,0 | 75,0 | 46,4 |
| Paper actiu en el disseny i/o gestió del PCJ | 0,0 | 25,0 | 50,0 | 33,3 | 25,0 | 26,8 |
| Ns/Nc | 0,0 | 0,0 | 0,0 | 0,0 | 0,0 | 0,0 |
| Base de resposta | 11 | 8 | 12 | 6 | 4 | 41 |

Font: Enquesta a comarques sobre polítiques de joventut 2022.

11. Indiqueu en quin grau es duen a terme les accions següents en relació a la planificació, disseny i avaluació de les polítiques de joventut de la comarca:

Gràfic 24. Es concreten indicadors de seguiment en el moment en què es dissenya l'actuació o l'activitat. Serveis comarcals de joventut. Catalunya, 2022. Percentatge

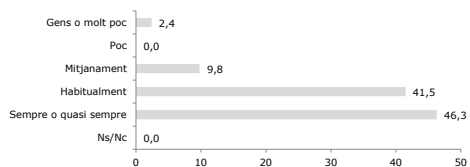

Font: Enquesta a comarques sobre polítiques de joventut 2022.

Taula 24a. Es concreten indicadors de seguiment en el moment en què es dissenya l'actuació o l'activitat segons demarcació territorial de joventut. Serveis comarcals de joventut. Catalunya, 2022. Percentatge

| | Demarcacions | | | | | Total |
|-------------------------|--------------|---------------------|--------|-------------------|------------------|-------|
| | Barcelona | Comarques Gironines | Lleida | Camp de Tarragona | Terres de l'Ebre | |
| Gens o molt poc | 0,0 | 0,0 | 0,0 | 16,7 | 0,0 | 2,4 |
| Poc | 0,0 | 0,0 | 0,0 | 0,0 | 0,0 | 0,0 |
| Mitjanament | 0,0 | 12,5 | 8,3 | 33,3 | 0,0 | 9,8 |
| Habitualment | 54,5 | 50,0 | 33,3 | 0,0 | 75,0 | 41,5 |
| Sempre o quasi sempre | 45,5 | 37,5 | 58,3 | 50,0 | 25,0 | 46,3 |
| Ns/Nc | 0,0 | 0,0 | 0,0 | 0,0 | 0,0 | 0,0 |
| <i>Base de resposta</i> | 11 | 8 | 12 | 6 | 4 | 41 |

Font: Enquesta a comarques sobre polítiques de joventut 2022.

Taula 24b. Es concreten indicadors de seguiment en el moment en què es dissenya l'actuació o l'activitat segons demarcació territorial de joventut. Serveis comarcals de joventut. Catalunya, 2022. Mitjana (0-10)

| | Demarcacions | | | | | Total |
|-------------------------|--------------|---------------------|--------|-------------------|------------------|-------|
| | Barcelona | Comarques Gironines | Lleida | Camp de Tarragona | Terres de l'Ebre | |
| Mitjana (0-10) | 8,5 | 8,0 | 8,5 | 7,0 | 7,8 | 8,1 |
| <i>Base de resposta</i> | 11 | 8 | 12 | 6 | 4 | 41 |

Font: Enquesta a comarques sobre polítiques de joventut 2022.

Gràfic 25. Es tenen en compte els diferents perfils de joves de la comarca a fi de facilitar la seva participació de manera igualitària. Serveis comarcals de joventut. Catalunya, 2022. Percentatge

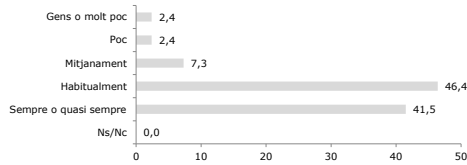

| Grup | % | Núm. |
|-----------------------|------|------|
| Gens o molt poc | 2,4 | 1 |
| Poc | 2,4 | 1 |
| Mitjanament | 7,3 | 3 |
| Habitualment | 46,4 | 19 |
| Sempre o quasi sempre | 41,5 | 17 |
| Ns/Nc | 0,0 | 0 |
| Total | - | 41 |

Font: Enquesta a comarques sobre polítiques de joventut 2022.

Taula 25a. Es tenen en compte els diferents perfils de joves de la comarca a fi de facilitar la seva participació de manera igualitària segons demarcació territorial de joventut. Serveis comarcals de joventut. Catalunya, 2022. Percentatge

| | Demarcacions | | | | | Total |
|-------------------------|--------------|---------------------|--------|-------------------|------------------|-------|
| | Barcelona | Comarques Gironines | Lleida | Camp de Tarragona | Terres de l'Ebre | |
| Gens o molt poc | 9,1 | 0,0 | 0,0 | 0,0 | 0,0 | 2,4 |
| Poc | 0,0 | 0,0 | 8,3 | 0,0 | 0,0 | 2,4 |
| Mitjanament | 9,1 | 0,0 | 0,0 | 33,3 | 0,0 | 7,3 |
| Habitualment | 54,5 | 62,5 | 25,0 | 16,7 | 100,0 | 46,4 |
| Sempre o quasi sempre | 27,3 | 37,5 | 66,7 | 50,0 | 0,0 | 41,5 |
| Ns/Nc | 0,0 | 0,0 | 0,0 | 0,0 | 0,0 | 0,0 |
| <i>Base de resposta</i> | 11 | 8 | 12 | 6 | 4 | 41 |

Font: Enquesta a comarques sobre polítiques de joventut 2022.

Taula 25b. Es tenen en compte els diferents perfils de joves de la comarca a fi de facilitar la seva participació de manera igualitària segons demarcació territorial de joventut. Serveis comarcals de joventut. Catalunya, 2022. Mitjana (0-10)

| | Demarcacions | | | | | Total |
|-------------------------|--------------|---------------------|--------|-------------------|------------------|-------|
| | Barcelona | Comarques Gironines | Lleida | Camp de Tarragona | Terres de l'Ebre | |
| Mitjana (0-10) | 7,0 | 8,4 | 8,3 | 8,0 | 8,0 | 7,9 |
| <i>Base de resposta</i> | 11 | 8 | 12 | 6 | 4 | 41 |

Font: Enquesta a comarques sobre polítiques de joventut 2022.

Gràfic 26. Es descriuen i planifiquen les fases de treball per dur a terme l'activitat o l'actuació. Serveis comarcals de joventut. Catalunya, 2022. Percentatge

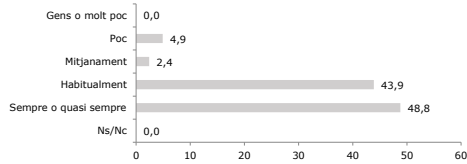

| Grup | % | Núm. |
|-----------------------|------|------|
| Gens o molt poc | 0,0 | 0 |
| Poc | 4,9 | 2 |
| Mitjanament | 2,4 | 1 |
| Habitualment | 43,9 | 18 |
| Sempre o quasi sempre | 48,8 | 20 |
| Ns/Nc | 0,0 | 0 |
| Total | - | 41 |

Font: Enquesta a comarques sobre polítiques de joventut 2022.

Taula 26a. Es descriuen i planifiquen les fases de treball per dur a terme l'activitat o l'actuació segons demarcació territorial de joventut. Serveis comarcals de joventut. Catalunya, 2022. Percentatge

| | Demarcacions | | | | | Total |
|-------------------------|--------------|---------------------|--------|-------------------|------------------|-------|
| | Barcelona | Comarques Gironines | Lleida | Camp de Tarragona | Terres de l'Ebre | |
| Gens o molt poc | 0,0 | 0,0 | 0,0 | 0,0 | 0,0 | 0,0 |
| Poc | 9,1 | 0,0 | 0,0 | 0,0 | 25,0 | 4,9 |
| Mitjanament | 0,0 | 0,0 | 0,0 | 16,7 | 0,0 | 2,4 |
| Habitualment | 54,5 | 50,0 | 41,7 | 33,3 | 25,0 | 43,9 |
| Sempre o quasi sempre | 36,4 | 50,0 | 58,3 | 50,0 | 50,0 | 48,8 |
| Ns/Nc | 0,0 | 0,0 | 0,0 | 0,0 | 0,0 | 0,0 |
| <i>Base de resposta</i> | 11 | 8 | 12 | 6 | 4 | 41 |

Font: Enquesta a comarques sobre polítiques de joventut 2022.

Taula 26b. Es descriuen i planifiquen les fases de treball per dur a terme l'activitat o l'actuació segons demarcació territorial de joventut. Serveis comarcals de joventut. Catalunya, 2022. Mitjana (0-10)

| | Demarcacions | | | | | Total |
|-------------------------|--------------|---------------------|--------|-------------------|------------------|-------|
| | Barcelona | Comarques Gironines | Lleida | Camp de Tarragona | Terres de l'Ebre | |
| Mitjana (0-10) | 7,9 | 8,6 | 8,6 | 8,0 | 8,2 | 8,2 |
| <i>Base de resposta</i> | 11 | 8 | 12 | 6 | 4 | 41 |

Font: Enquesta a comarques sobre polítiques de joventut 2022.

Gràfic 27. Es tenen en compte els diferents agents que intervenen en la necessitat o problemàtica que es vol treballar. Serveis comarcals de joventut. Catalunya, 2022. Percentatge

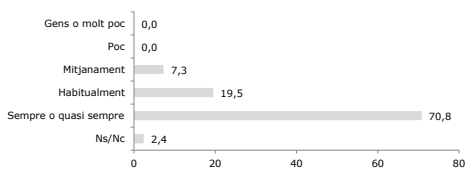

| Grup | % | Núm. |
|-----------------------|------|------|
| Gens o molt poc | 0,0 | 0 |
| Poc | 0,0 | 0 |
| Mitjanament | 7,3 | 3 |
| Habitualment | 19,5 | 8 |
| Sempre o quasi sempre | 70,8 | 29 |
| Ns/Nc | 2,4 | 1 |
| Total | - | 41 |

Font: Enquesta a comarques sobre polítiques de joventut 2022.

Taula 27a. Es tenen en compte els diferents agents que intervenen en la necessitat o problemàtica que es vol treballar segons demarcació territorial de joventut. Percentatge

| | Demarcacions | | | | | Total |
|-----------------------|--------------|---------------------|--------|-------------------|------------------|-------|
| | Barcelona | Comarques Gironines | Lleida | Camp de Tarragona | Terres de l'Ebre | |
| Gens o molt poc | 0,0 | 0,0 | 0,0 | 0,0 | 0,0 | 0,0 |
| Poc | 0,0 | 0,0 | 0,0 | 0,0 | 0,0 | 0,0 |
| Mitjanament | 9,1 | 0,0 | 0,0 | 16,7 | 25,0 | 7,3 |
| Habitualment | 18,2 | 37,5 | 16,7 | 16,7 | 0,0 | 19,5 |
| Sempre o quasi sempre | 72,7 | 62,5 | 83,3 | 66,7 | 50,0 | 70,8 |
| Ns/Nc | 0,0 | 0,0 | 0,0 | 0,0 | 25,0 | 2,4 |
| Base de resposta | 11 | 8 | 12 | 6 | 4 | 41 |

Font: Enquesta a comarques sobre polítiques de joventut 2022.

Taula 27b. Es tenen en compte els diferents agents que intervenen en la necessitat o problemàtica que es vol treballar segons demarcació territorial de joventut segons demarcació territorial de joventut. Serveis comarcals de joventut. Catalunya, 2022. Mitjana (0-10)

| | Demarcacions | | | | | Total |
|------------------|--------------|---------------------|--------|-------------------|------------------|-------|
| | Barcelona | Comarques Gironines | Lleida | Camp de Tarragona | Terres de l'Ebre | |
| Mitjana (0-10) | 8,7 | 8,8 | 9,1 | 8,5 | 8,0 | 8,8 |
| Base de resposta | 11 | 8 | 12 | 6 | 4 | 41 |

Font: Enquesta a comarques sobre polítiques de joventut 2022.

Gràfic 28. Es mesuren i planifiquen els recursos (econòmics, materials i humans) disponibles per dur a terme les actuacions. Percentatge

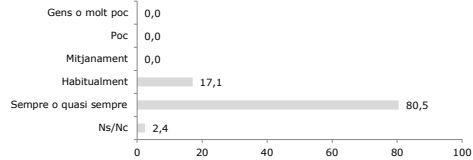

| Grup | % | Núm. |
|-----------------------|------|------|
| Gens o molt poc | 0,0 | 0 |
| Poc | 0,0 | 0 |
| Mitjanament | 0,0 | 0 |
| Habitualment | 17,1 | 7 |
| Sempre o quasi sempre | 80,5 | 33 |
| Ns/Nc | 2,4 | 1 |
| Total | - | 41 |

Font: Enquesta a comarques sobre polítiques de joventut 2022.

Taula 28a. Es mesuren i planifiquen els recursos (econòmics, materials i humans) disponibles per dur a terme les actuacions segons demarcació territorial de joventut. Serveis comarcals de joventut. Catalunya, 2022. Percentatge

| | Demarcacions | | | | | Total |
|-----------------------|--------------|---------------------|--------|-------------------|------------------|-------|
| | Barcelona | Comarques Gironines | Lleida | Camp de Tarragona | Terres de l'Ebre | |
| Gens o molt poc | 0,0 | 0,0 | 0,0 | 0,0 | 0,0 | 0,0 |
| Poc | 0,0 | 0,0 | 0,0 | 0,0 | 0,0 | 0,0 |
| Mitjanament | 0,0 | 0,0 | 0,0 | 0,0 | 0,0 | 0,0 |
| Habitualment | 27,3 | 12,5 | 25,0 | 0,0 | 0,0 | 17,1 |
| Sempre o quasi sempre | 72,7 | 87,5 | 75,0 | 100,0 | 75,0 | 80,5 |
| Ns/Nc | 0,0 | 0,0 | 0,0 | 0,0 | 25,0 | 2,4 |
| Base de resposta | 11 | 8 | 12 | 6 | 4 | 41 |

Font: Enquesta a comarques sobre polítiques de joventut 2022.

Taula 28b. Es mesuren i planifiquen els recursos (econòmics, materials i humans) disponibles per dur a terme les actuacions segons demarcació territorial de joventut. Serveis comarcals de joventut. Catalunya, 2022. Mitjana (0-10)

| | Demarcacions | | | | | Total |
|------------------|--------------|---------------------|--------|-------------------|------------------|-------|
| | Barcelona | Comarques Gironines | Lleida | Camp de Tarragona | Terres de l'Ebre | |
| Mitjana (0-10) | 8,9 | 8,4 | 8,9 | 9,7 | 9,0 | 9,1 |
| Base de resposta | 11 | 8 | 12 | 6 | 4 | 41 |

Font: Enquesta a comarques sobre polítiques de joventut 2022.

Gràfic 29. Es recull informació bàsica sobre la satisfacció/opinió de les persones que es beneficien de l'actuació o que hi participen. Serveis comarcals de joventut. Catalunya, 2022. Percentatge

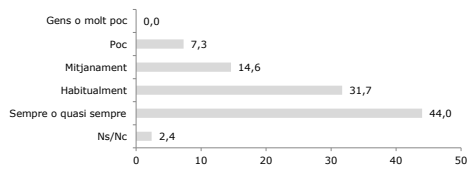

| Grup | % | Núm. |
|-----------------------|------|------|
| Gens o molt poc | 0,0 | 0 |
| Poc | 7,3 | 3 |
| Mitjanament | 14,6 | 6 |
| Habitualment | 31,7 | 13 |
| Sempre o quasi sempre | 44,0 | 18 |
| Ns/Nc | 2,4 | 1 |
| Total | - | 41 |

Font: Enquesta a comarques sobre polítiques de joventut 2022.

Taula 29a. Es recull informació bàsica sobre la satisfacció/opinió de les persones que es beneficien de l'actuació o que hi participen segons demarcació territorial de joventut. Serveis comarcals de joventut. Catalunya, 2022. Percentatge

| | Demarcacions | | | | | Total |
|-----------------------|--------------|---------------------|--------|-------------------|------------------|-------|
| | Barcelona | Comarques Gironines | Lleida | Camp de Tarragona | Terres de l'Ebre | |
| Gens o molt poc | 0,0 | 0,0 | 0,0 | 0,0 | 0,0 | 0,0 |
| Poc | 9,1 | 12,5 | 0,0 | 16,7 | 0,0 | 7,3 |
| Mitjanament | 27,3 | 12,5 | 8,3 | 16,7 | 0,0 | 14,6 |
| Habitualment | 18,2 | 25,0 | 33,3 | 50,0 | 50,0 | 31,7 |
| Sempre o quasi sempre | 45,5 | 50,0 | 58,3 | 0,0 | 50,0 | 44,0 |
| Ns/Nc | 0,0 | 0,0 | 0,0 | 16,7 | 0,0 | 2,4 |
| Base de resposta | 11 | 8 | 12 | 6 | 4 | 41 |

Font: Enquesta a comarques sobre polítiques de joventut 2022.

Taula 29b. Es recull informació bàsica sobre la satisfacció/opinió de les persones que es beneficien de l'actuació o que hi participen segons demarcació territorial de joventut. Serveis comarcals de joventut. Catalunya, 2022. Mitjana (0-10)

| | Demarcacions | | | | | Total |
|------------------|--------------|---------------------|--------|-------------------|------------------|-------|
| | Barcelona | Comarques Gironines | Lleida | Camp de Tarragona | Terres de l'Ebre | |
| Mitjana (0-10) | 7,3 | 7,8 | 8,3 | 6,6 | 8,3 | 7,7 |
| Base de resposta | 11 | 8 | 12 | 6 | 4 | 41 |

Font: Enquesta a comarques sobre polítiques de joventut 2022.

Gràfic 30. Es recull informació sobre el perfil de les persones usuàries, beneficiàries o participants. Serveis comarcals de joventut. Catalunya, 2022. Percentatge

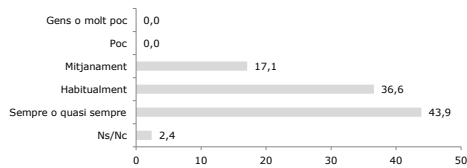

| Grup | % | Núm. |
|-----------------------|------|------|
| Gens o molt poc | 0,0 | 0 |
| Poc | 0,0 | 0 |
| Mitjanament | 17,1 | 7 |
| Habitualment | 36,6 | 15 |
| Sempre o quasi sempre | 43,9 | 18 |
| Ns/Nc | 2,4 | 1 |
| Total | - | 41 |

Font: Enquesta a comarques sobre polítiques de joventut 2022.

Taula 30a. Es recull informació sobre el perfil de les persones usuàries, beneficiàries o participants segons demarcació territorial de joventut. Serveis comarcals de joventut. Catalunya, 2022. Percentatge

| | Demarcacions | | | | | Total |
|-----------------------|--------------|---------------------|--------|-------------------|------------------|-------|
| | Barcelona | Comarques Gironines | Lleida | Camp de Tarragona | Terres de l'Ebre | |
| Gens o molt poc | 0,0 | 0,0 | 0,0 | 0,0 | 0,0 | 0,0 |
| Poc | 0,0 | 0,0 | 0,0 | 0,0 | 0,0 | 0,0 |
| Mitjanament | 27,3 | 12,5 | 16,7 | 16,7 | 0,0 | 17,1 |
| Habitualment | 36,4 | 50,0 | 16,7 | 50,0 | 50,0 | 36,6 |
| Sempre o quasi sempre | 36,4 | 37,5 | 66,7 | 16,7 | 50,0 | 43,9 |
| Ns/Nc | 0,0 | 0,0 | 0,0 | 16,7 | 0,0 | 2,4 |
| Base de resposta | 11 | 8 | 12 | 6 | 4 | 41 |

Font: Enquesta a comarques sobre polítiques de joventut 2022.

Taula 30b. Es recull informació sobre el perfil de les persones usuàries, beneficiàries o participants segons demarcació territorial de joventut. Serveis comarcals de joventut. Catalunya, 2022. Mitjana (0-10)

| | Demarcacions | | | | | Total |
|------------------|--------------|---------------------|--------|-------------------|------------------|-------|
| | Barcelona | Comarques Gironines | Lleida | Camp de Tarragona | Terres de l'Ebre | |
| Mitjana (0-10) | 7,5 | 8,0 | 8,4 | 7,6 | 8,3 | 8,0 |
| Base de resposta | 11 | 8 | 12 | 6 | 4 | 41 |

Font: Enquesta a comarques sobre polítiques de joventut 2022.

4. INTERDEPARTAMENTALITAT I XARXES DE TREBALL

12. Com s'organitza la coordinació entre conselleries i àrees del consell comarcal per a les actuacions en matèria de joventut?

Gràfic 31. Model de coordinació entre conselleries i àrees del consell comarcal per a les actuacions en matèria de joventut. Serveis comarcals de joventut. Catalunya, 2022. Percentatge

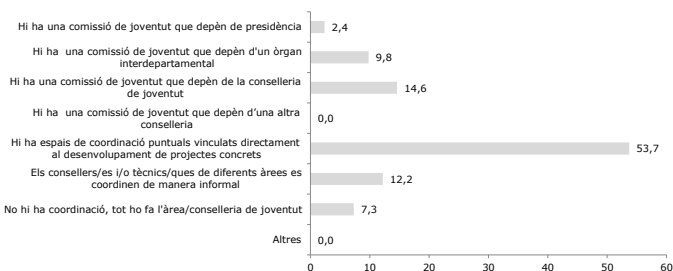

| Grup | % | Núm. |
|---|------|------|
| Hi ha una comissió de joventut que depèn de presidència | 2,4 | 1 |
| Hi ha una comissió de joventut que depèn d'un òrgan interdepartamental | 9,8 | 4 |
| Hi ha una comissió de joventut que depèn de la conselleria de joventut | 14,6 | 6 |
| Hi ha una comissió de joventut que depèn d'una altra conselleria | 0,0 | 0 |
| Hi ha espais de coordinació puntuals vinculats directament al desenvolupament de projectes concrets | 53,7 | 22 |
| Els consellers/es i/o tècnics/ques de diferents àrees es coordinen de manera informal | 12,2 | 5 |
| No hi ha coordinació, tot ho fa l'àrea/conselleria de joventut | 7,3 | 3 |
| Altres | 0,0 | 0 |
| Total | - | 41 |

Font: Enquesta a comarques sobre polítiques de joventut 2022.

Taula 31. Model de coordinació entre conselleries i àrees del consell comarcal per a les actuacions en matèria de joventut segons demarcació territorial de joventut. Serveis comarcals de joventut. Catalunya, 2022. Percentatge

| | Demarcacions | | | | | Total |
|---|--------------|---------------------|--------|-------------------|------------------|-------|
| | Barcelona | Comarques Gironines | Lleida | Camp de Tarragona | Terres de l'Ebre | |
| Hi ha una comissió de joventut que depèn de presidència | 0,0 | 0,0 | 0,0 | 16,7 | 0,0 | 2,4 |
| Hi ha una comissió de joventut que depèn d'un òrgan interdepartamental | 9,1 | 0,0 | 16,7 | 16,7 | 0,0 | 9,8 |
| Hi ha una comissió de joventut que depèn de la conselleria de joventut | 0,0 | 12,5 | 25,0 | 16,7 | 25,0 | 14,6 |
| Hi ha una comissió de joventut que depèn d'una altra conselleria | 0,0 | 0,0 | 0,0 | 0,0 | 0,0 | 0,0 |
| Hi ha espais de coordinació puntuals vinculats directament al desenvolupament de projectes concrets | 72,7 | 50,0 | 41,7 | 33,3 | 75,0 | 53,7 |
| Els consellers/es i/o tècnics/ques de diferents àrees es coordinen de manera informal | 9,1 | 37,5 | 8,3 | 0,0 | 0,0 | 12,2 |
| No hi ha coordinació, tot ho fa l'àrea/conselleria de joventut | 9,1 | 0,0 | 8,3 | 16,7 | 0,0 | 7,3 |
| Altres | 0,0 | 0,0 | 0,0 | 0,0 | 0,0 | 0,0 |
| Base de resposta | 11 | 8 | 12 | 6 | 4 | 41 |

Font: Enquesta a comarques sobre polítiques de joventut 2022.

13. Quina de les següents afirmacions defineix millor el model de coordinació interdepartamental del servei comarcal de joventut (SCJ)?

Gràfic 32. Agents de coordinació interdepartamental del SCJ. Serveis comarcals de joventut que es coordinen amb altres àrees/conselleries. Catalunya, 2022. Percentatge

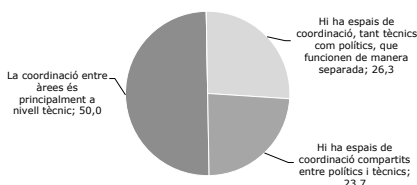

| Grup | % | Núm. |
|--|------|------|
| La coordinació entre àrees és principalment a nivell tècnic | 50,0 | 19 |
| La coordinació entre àrees és principalment a nivell polític | 0,0 | 0 |
| Hi ha espais de coordinació, tant tècnics com polítics, que funcionen de manera separada | 26,3 | 10 |
| Hi ha espais de coordinació compartits entre polítics i tècnics | 23,7 | 9 |
| Total | - | 38 |

Font: Enquesta a comarques sobre polítiques de joventut 2022.

Taula 32. Agents de coordinació interdepartamental del SCJ segons demarcació territorial de joventut. Serveis comarcals de joventut que es coordinen amb altres àrees/conselleries. Catalunya, 2022. Percentatge

| | Demarcacions | | | | | Total |
|--|--------------|---------------------|--------|-------------------|------------------|-------|
| | Barcelona | Comarques Gironines | Lleida | Camp de Tarragona | Terres de l'Ebre | |
| La coordinació entre àrees és principalment a nivell tècnic | 60,0 | 50,0 | 36,4 | 60,0 | 50,0 | 50,0 |
| La coordinació entre àrees és principalment a nivell polític | 0,0 | 0,0 | 0,0 | 0,0 | 0,0 | 0,0 |
| Hi ha espais de coordinació, tant tècnics com polítics, que funcionen de manera separada | 40,0 | 37,5 | 18,2 | 0,0 | 25,0 | 26,3 |
| Hi ha espais de coordinació compartits entre polítics i tècnics | 0,0 | 12,5 | 45,5 | 40,0 | 25,0 | 23,7 |
| Base de resposta | 10 | 8 | 11 | 5 | 4 | 38 |

Font: Enquesta a comarques sobre polítiques de joventut 2022.

14. Des del SCJ, la capacitat d'incidència en l'acció que altres àrees que duen a terme programes i actuacions que afecten als i les joves de la comarca és...

Gràfic 33. Percepció de la capacitat d'incidència en l'acció que altres àrees que duen a terme programes i actuacions que afecten als i les joves de la comarca. Serveis comarcals de joventut. Catalunya, 2022. Percentatge

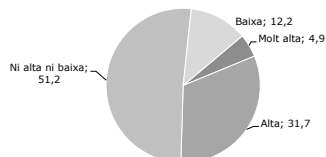

| Grup | % | Núm. |
|------------------|------|------|
| Molt alta | 4,9 | 2 |
| Alta | 31,7 | 13 |
| Ni alta ni baixa | 51,2 | 21 |
| Baixa | 12,2 | 5 |
| Total | - | 41 |

Font: Enquesta a comarques sobre polítiques de joventut 2022.

Taula 33. Percepció de la capacitat d'incidència en l'acció que altres àrees que duen a terme programes i actuacions que afecten als i les joves de la comarca segons demarcació territorial de joventut. Serveis comarcals de joventut. Catalunya, 2022. Percentatge

| | Demarcacions | | | | | Total |
|------------------|--------------|---------------------|--------|-------------------|------------------|-------|
| | Barcelona | Comarques Gironines | Lleida | Camp de Tarragona | Terres de l'Ebre | |
| Molt alta | 0,0 | 0,0 | 8,3 | 16,7 | 0,0 | 4,9 |
| Alta | 27,3 | 25,0 | 33,3 | 16,7 | 75,0 | 31,7 |
| Ni alta ni baixa | 54,5 | 50,0 | 50,0 | 66,7 | 25,0 | 51,2 |
| Baixa | 18,2 | 25,0 | 8,3 | 0,0 | 0,0 | 12,2 |
| Base de resposta | 11 | 8 | 12 | 6 | 4 | 41 |

Font: Enquesta a comarques sobre polítiques de joventut 2022.

15. Indiqui en quin grau el SCJ es coordina amb els següents agents per desplegar polítiques de joventut a la comarca

Gràfic 34. Grau de coordinació (codificat) amb entitats o associacions que presten serveis a la joventut (no estan constituïdes per persones joves). Serveis comarcals de joventut. Catalunya, 2022. Percentatge

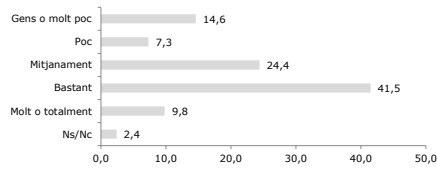

| Grup | % | Núm. |
|------------------|------|------|
| Gens o molt poc | 14,6 | 6 |
| Poc | 7,3 | 3 |
| Mitjanament | 24,4 | 10 |
| Bastant | 41,5 | 17 |
| Molt o totalment | 9,8 | 4 |
| Ns/Nc | 2,4 | 1 |
| Total | - | 41 |

Font: Enquesta a comarques sobre polítiques de joventut 2022.

Taula 34a. Grau de coordinació (codificat) amb entitats o associacions que presten serveis a la joventut (no estan constituïdes per persones joves) segons demarcació territorial de joventut. Serveis comarcals de joventut. Catalunya, 2022. Percentatge

| | Demarcacions | | | | | Total |
|------------------|--------------|---------------------|--------|-------------------|------------------|-------|
| | Barcelona | Comarques Gironines | Lleida | Camp de Tarragona | Terres de l'Ebre | |
| Gens o molt poc | 27,3 | 25,0 | 0,0 | 0,0 | 25,0 | 14,6 |
| Poc | 9,1 | 12,5 | 0,0 | 16,7 | 0,0 | 7,3 |
| Mitjanament | 18,2 | 50,0 | 8,3 | 33,3 | 25,0 | 24,4 |
| Bastant | 45,5 | 0,0 | 66,7 | 33,3 | 50,0 | 41,5 |
| Molt o totalment | 0,0 | 0,0 | 25,0 | 16,7 | 0,0 | 9,8 |
| Ns/Nc | 0,0 | 0,0 | 0,0 | 0,0 | 0,0 | 2,4 |
| Base de resposta | 11 | 8 | 12 | 6 | 4 | 41 |

Font: Enquesta a comarques sobre polítiques de joventut 2022.

Taula 34b. Grau de coordinació amb entitats o associacions que presten serveis a la joventut (no estan constituïdes per persones joves) segons demarcació territorial de joventut. Serveis comarcals de joventut. Catalunya, 2022. Mitjana (0-10)

| | Demarcacions | | | | | Total |
|------------------|--------------|---------------------|--------|-------------------|------------------|-------|
| | Barcelona | Comarques Gironines | Lleida | Camp de Tarragona | Terres de l'Ebre | |
| Mitjana (0-10) | 4,9 | 4,1 | 7,8 | 6,3 | 6,0 | 6,0 |
| Base de resposta | 11 | 8 | 12 | 6 | 4 | 41 |

Gràfic 35. Grau de coordinació (codificat) amb entitats, associacions o grups de joves de la comarca. Serveis comarcals de joventut. Catalunya, 2022. Percentatge

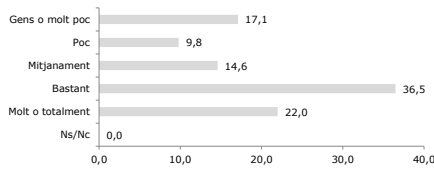

| Grup | % | Núm. |
|------------------|------|------|
| Gens o molt poc | 17,1 | 7 |
| Poc | 9,8 | 4 |
| Mitjanament | 14,6 | 6 |
| Bastant | 36,5 | 15 |
| Molt o totalment | 22,0 | 9 |
| Ns/Nc | 0,0 | 0 |
| Total | - | 41 |

Font: Enquesta a comarques sobre polítiques de joventut 2022.

Taula 35a. Grau de coordinació (codificat) amb entitats, associacions o grups de joves de la comarca segons demarcació territorial de joventut. Serveis comarcals de joventut. Catalunya, 2022. Percentatge

| | Demarcacions | | | | | Total |
|------------------|--------------|---------------------|--------|-------------------|------------------|-------|
| | Barcelona | Comarques Gironines | Lleida | Camp de Tarragona | Terres de l'Ebre | |
| Gens o molt poc | 45,5 | 12,5 | 0,0 | 0,0 | 25,0 | 17,1 |
| Poc | 27,3 | 0,0 | 8,3 | 0,0 | 0,0 | 9,8 |
| Mitjanament | 0,0 | 37,5 | 8,3 | 16,7 | 25,0 | 14,6 |
| Bastant | 27,3 | 37,5 | 41,7 | 66,7 | 0,0 | 36,5 |
| Molt o totalment | 0,0 | 12,5 | 41,7 | 16,7 | 50,0 | 22,0 |
| Ns/Nc | 0,0 | 0,0 | 0,0 | 0,0 | 0,0 | 0,0 |
| Base de resposta | 11 | 8 | 12 | 6 | 4 | 41 |

Font: Enquesta a comarques sobre polítiques de joventut 2022.

Taula 35b. Grau de coordinació amb entitats, associacions o grups de joves de la comarca segons demarcació territorial de joventut. Serveis comarcals de joventut. Catalunya, 2022. Mitjana

| | Demarcacions | | | | | Total |
|------------------|--------------|---------------------|--------|-------------------|------------------|-------|
| | Barcelona | Comarques Gironines | Lleida | Camp de Tarragona | Terres de l'Ebre | |
| Mitjana (0-10) | 3,6 | 6,4 | 7,8 | 7,3 | 6,5 | 6,2 |
| Base de resposta | 11 | 8 | 12 | 6 | 4 | 41 |

Gràfic 36. Grau de coordinació (codificat) amb altres entitats de tipus generalista (associacions de veïns, comerciants, etc.). Serveis comarcals de joventut. Catalunya, 2022. Percentatge

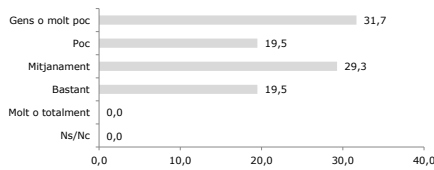

| Grup | % | Núm. |
|------------------|------|------|
| Gens o molt poc | 31,7 | 13 |
| Poc | 19,5 | 8 |
| Mitjanament | 29,3 | 12 |
| Bastant | 19,5 | 8 |
| Molt o totalment | 0,0 | 0 |
| Ns/Nc | 0,0 | 0 |
| Total | - | 41 |

Font: Enquesta a comarques sobre polítiques de joventut 2022.

Taula 36a. Grau de coordinació (codificat) amb altres entitats de tipus generalista (associacions de veïns, comerciants, etc.) segons demarcació territorial de joventut. Serveis comarcals de joventut. Catalunya, 2022. Percentatge

| | Demarcacions | | | | | Total |
|------------------|--------------|---------------------|--------|-------------------|------------------|-------|
| | Barcelona | Comarques Gironines | Lleida | Camp de Tarragona | Terres de l'Ebre | |
| Gens o molt poc | 63,6 | 12,5 | 16,7 | 33,3 | 25,0 | 31,7 |
| Poc | 9,1 | 12,5 | 25,0 | 33,3 | 25,0 | 19,5 |
| Mitjanament | 9,1 | 62,5 | 25,0 | 16,7 | 50,0 | 29,3 |
| Bastant | 18,2 | 12,5 | 33,3 | 16,7 | 0,0 | 19,5 |
| Molt o totalment | 0,0 | 0,0 | 0,0 | 0,0 | 0,0 | 0,0 |
| Ns/Nc | 0,0 | 0,0 | 0,0 | 0,0 | 0,0 | 0,0 |
| Base de resposta | 11 | 8 | 12 | 6 | 4 | 41 |

Font: Enquesta a comarques sobre polítiques de joventut 2022.

Taula 36b. Grau de coordinació amb altres entitats de tipus generalista (associacions de veïns, comerciants, etc.) segons demarcació territorial de joventut. Serveis comarcals de joventut. Catalunya, 2022. Mitjana

| | Demarcacions | | | | | Total |
|------------------|--------------|---------------------|--------|-------------------|------------------|-------|
| | Barcelona | Comarques Gironines | Lleida | Camp de Tarragona | Terres de l'Ebre | |
| Mitjana (0-10) | 2,5 | 4,8 | 3,5 | 4,7 | 4,5 | 3,9 |
| Base de resposta | 11 | 8 | 12 | 6 | 4 | 41 |

Gràfic 37. Grau de coordinació (codificat) amb centres educatius. Serveis comarcals de joventut. Catalunya, 2022. Percentatge

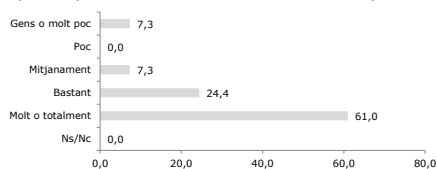

| Grup | % | Núm. |
|------------------|------|------|
| Gens o molt poc | 7,3 | 3 |
| Poc | 0,0 | 0 |
| Mitjanament | 7,3 | 3 |
| Bastant | 24,4 | 10 |
| Molt o totalment | 61,0 | 25 |
| Ns/Nc | 0,0 | 0 |
| Total | - | 41 |

Font: Enquesta a comarques sobre polítiques de joventut 2022.

Taula 37a. Grau de coordinació (codificat) amb centres educatius segons demarcació territorial de joventut. Serveis comarcals de joventut. Catalunya, 2022. Percentatge

| | Demarcacions | | | | | Total |
|-------------------------|--------------|---------------------|--------|-------------------|------------------|-------|
| | Barcelona | Comarques Gironines | Lleida | Camp de Tarragona | Terres de l'Ebre | |
| Gens o molt poc | 18,2 | 0,0 | 0,0 | 16,7 | 0,0 | 7,3 |
| Poc | 0,0 | 0,0 | 0,0 | 0,0 | 0,0 | 0,0 |
| Mitjanament | 0,0 | 25,0 | 0,0 | 0,0 | 25,0 | 7,3 |
| Bastant | 27,3 | 25,0 | 25,0 | 33,3 | 0,0 | 24,4 |
| Molt o totalment | 54,5 | 50,0 | 75,0 | 50,0 | 75,0 | 61,0 |
| Ns/Nc | 0,0 | 0,0 | 0,0 | 0,0 | 0,0 | 0,0 |
| <i>Base de resposta</i> | 11 | 8 | 12 | 6 | 4 | 41 |

Font: Enquesta a comarques sobre polítiques de joventut 2022.

Taula 37b. Grau de coordinació amb centres educatius segons demarcació territorial de joventut. Serveis comarcals de joventut. Catalunya, 2022. Mitjana

| | Demarcacions | | | | | Total |
|-------------------------|--------------|---------------------|--------|-------------------|------------------|-------|
| | Barcelona | Comarques Gironines | Lleida | Camp de Tarragona | Terres de l'Ebre | |
| Mitjana (0-10) | 7,3 | 8,0 | 9,2 | 7,5 | 8,8 | 8,2 |
| <i>Base de resposta</i> | 11 | 8 | 12 | 6 | 4 | 41 |

5. POLÍTIQUES DE SUPORT I COORDINACIÓ AMB MUNICIPIS

16. El consell comarcal pot realitzar dos tipus d'actuacions en matèria de joventut: les adreçades a les persones joves i les adreçades als ajuntaments. Assenyalau, si us plau, quina importància (en termes de dedicació de recursos econòmics, humans, materials i temps), té cada tipus d'actuació en el seu consell comarcal

Gràfic 38. Grau d'importància (codificat) de les polítiques adreçades a les persones joves. Serveis comarcals de joventut. Catalunya, 2022. Percentatge

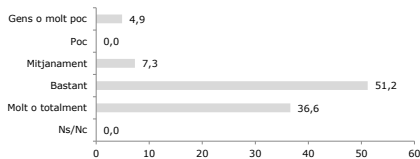

| Grup | % | Núm. |
|------------------|------|------|
| Gens o molt poc | 4,9 | 2 |
| Poc | 0,0 | 0 |
| Mitjanament | 7,3 | 3 |
| Bastant | 51,2 | 21 |
| Molt o totalment | 36,6 | 15 |
| Ns/Nc | 0,0 | 0 |
| Total | - | 41 |

Font: Enquesta a comarques sobre polítiques de joventut 2022.

Taula 38a. Grau d'importància (codificat) de les polítiques adreçades a les persones joves segons demarcació territorial de joventut. Serveis comarcals de joventut. Catalunya, 2022. Percentatge

| | Demarcacions | | | | | Total |
|------------------|--------------|---------------------|--------|-------------------|------------------|-------|
| | Barcelona | Comarques Gironines | Lleida | Camp de Tarragona | Terres de l'Ebre | |
| Gens o molt poc | 9,1 | 0,0 | 8,3 | 0,0 | 0,0 | 4,9 |
| Poc | 0,0 | 0,0 | 0,0 | 0,0 | 0,0 | 0,0 |
| Mitjanament | 9,1 | 25,0 | 0,0 | 0,0 | 0,0 | 7,3 |
| Bastant | 81,8 | 25,0 | 41,7 | 83,3 | 0,0 | 51,2 |
| Molt o totalment | 0,0 | 50,0 | 50,0 | 16,7 | 100,0 | 36,6 |
| Ns/Nc | 0,0 | 0,0 | 0,0 | 0,0 | 0,0 | 0,0 |
| Base de resposta | 11 | 8 | 12 | 6 | 4 | 41 |

Font: Enquesta a comarques sobre polítiques de joventut 2022.

Taula 38b. Grau d'importància de les polítiques adreçades a les persones joves segons demarcació territorial de joventut. Serveis comarcals de joventut. Catalunya, 2022. Mitjana (0-10)

| | Demarcacions | | | | | Total |
|------------------|--------------|---------------------|--------|-------------------|------------------|-------|
| | Barcelona | Comarques Gironines | Lleida | Camp de Tarragona | Terres de l'Ebre | |
| Mitjana (0-10) | 6,7 | 8,1 | 8,3 | 7,8 | 9,3 | 7,9 |
| Base de resposta | 11 | 8 | 12 | 6 | 4 | 41 |

Gràfic 39. Grau d'importància (codificat) de les polítiques de suport a les polítiques municipals de joventut. Serveis comarcals de joventut. Catalunya, 2022. Percentatge

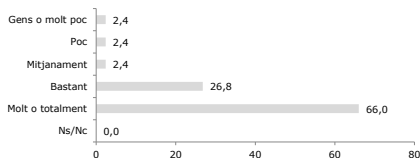

| Grup | % | Núm. |
|------------------|------|------|
| Gens o molt poc | 2,4 | 1 |
| Poc | 2,4 | 1 |
| Mitjanament | 2,4 | 1 |
| Bastant | 26,8 | 11 |
| Molt o totalment | 66,0 | 27 |
| Ns/Nc | 0,0 | 0 |
| Total | - | 41 |

Font: Enquesta a comarques sobre polítiques de joventut 2022.

Taula 39a. Grau d'importància (codificat) de les polítiques de suport a les polítiques municipals de joventut segons demarcació territorial de joventut. Serveis comarcals de joventut. Catalunya, 2022. Percentatge

| | Demarcacions | | | | | Total |
|------------------|--------------|---------------------|--------|-------------------|------------------|-------|
| | Barcelona | Comarques Gironines | Lleida | Camp de Tarragona | Terres de l'Ebre | |
| Gens o molt poc | 0,0 | 0,0 | 8,3 | 0,0 | 0,0 | 2,4 |
| Poc | 0,0 | 0,0 | 8,3 | 0,0 | 0,0 | 2,4 |
| Mitjanament | 0,0 | 12,5 | 0,0 | 0,0 | 0,0 | 2,4 |
| Bastant | 27,3 | 25,0 | 25,0 | 16,7 | 50,0 | 26,8 |
| Molt o totalment | 72,7 | 62,5 | 58,3 | 83,3 | 50,0 | 66,0 |
| Ns/Nc | 0,0 | 0,0 | 0,0 | 0,0 | 0,0 | 0,0 |
| Base de resposta | 11 | 8 | 12 | 6 | 4 | 41 |

Font: Enquesta a comarques sobre polítiques de joventut 2022.

Taula 39b. Grau d'importància de les polítiques de suport a les polítiques municipals de joventut segons demarcació territorial de joventut. Serveis comarcals de joventut. Catalunya, 2022. Mitjana (0-10)

| | Demarcacions | | | | | Total |
|------------------|--------------|---------------------|--------|-------------------|------------------|-------|
| | Barcelona | Comarques Gironines | Lleida | Camp de Tarragona | Terres de l'Ebre | |
| Mitjana (0-10) | 9,1 | 8,8 | 7,9 | 9,5 | 8,5 | 8,7 |
| Base de resposta | 11 | 8 | 12 | 6 | 4 | 41 |

Gràfic 40. Priorització del tipus de polítiques (agregada). Serveis comarcals de joventut. Catalunya, 2022. Percentatge

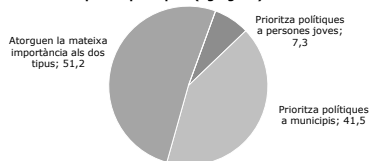

| Grup | % | Núm. |
|---|------|------|
| Prioritza polítiques a persones joves | 7,3 | 3 |
| Prioritza polítiques a municipis | 41,5 | 17 |
| Atorguen la mateixa importància als dos tipus | 51,2 | 21 |
| Ns/Nc | 0,0 | 0 |
| Total | - | 41 |

Font: Enquesta a comarques sobre polítiques de joventut 2022.

Taula 40. Priorització del tipus de polítiques (agregada) segons demarcació territorial de joventut. Serveis comarcals de joventut. Catalunya, 2022. Percentatge

| | Demarcacions | | | | | Total |
|---|--------------|---------------------|--------|-------------------|------------------|-------|
| | Barcelona | Comarques Gironines | Lleida | Camp de Tarragona | Terres de l'Ebre | |
| Prioritza polítiques a persones joves | 0,0 | 0,0 | 8,3 | 0,0 | 50,0 | 7,3 |
| Prioritza polítiques a municipis | 81,8 | 25,0 | 8,3 | 83,3 | 0,0 | 41,5 |
| Atorguen la mateixa importància als dos tipus | 18,2 | 75,0 | 83,4 | 16,7 | 50,0 | 51,2 |
| Ns/Nc | 0,0 | 0,0 | 0,0 | 0,0 | 0,0 | 0,0 |
| Base de resposta | 11 | 8 | 12 | 6 | 4 | 41 |

17. Quines actuacions de suport als municipis en matèria de joventut es van dur a terme l'any 2021 des del servei comarcal de joventut?

Gràfic 41. Actuacions de suport als municipis en matèria de joventut dutes a terme, l'any 2021, des del servei comarcal de joventut. Serveis comarcals de joventut. Catalunya, 2022. Percentatge (%SI)

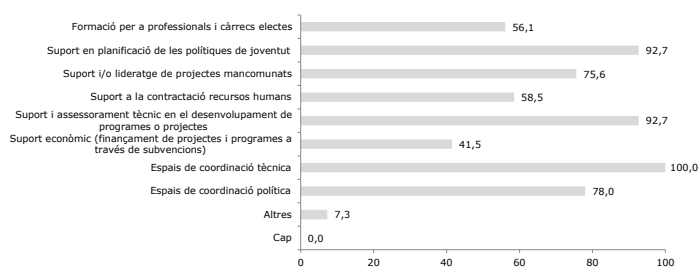

*Resposta múltiple

Font: Enquesta a comarques sobre polítiques de joventut 2022.

| Grup | % | Núm. |
|--|-------|------|
| Formació per a professionals i càrrecs electes | 56,1 | 23 |
| Suport en planificació de les polítiques de joventut | 92,7 | 38 |
| Suport i/o lideratge de projectes mancomunats | 75,6 | 31 |
| Suport a la contractació recursos humans | 58,5 | 24 |
| Suport i assessorament tècnic en el desenvolupament de programes o projectes | 92,7 | 38 |
| Suport econòmic (finançament de projectes i programes a través de subvencions) | 41,5 | 17 |
| Espais de coordinació tècnica | 100,0 | 41 |
| Espais de coordinació política | 78,0 | 32 |
| Altres | 7,3 | 3 |
| Cap | 0,0 | 0 |
| Total | - | 41 |

*Resposta múltiple

Taula 41. Actuacions de suport als municipis en matèria de joventut dutes a terme, l'any 2021, des del servei comarcal de joventut segons demarcació territorial de joventut. Serveis comarcals de joventut. Catalunya, 2022. Percentatge (%SI)

| | Demarcacions | | | | | Total |
|--|--------------|---------------------|--------|-------------------|------------------|-------|
| | Barcelona | Comarques Gironines | Lleida | Camp de Tarragona | Terres de l'Ebre | |
| Formació per a professionals i càrrecs electes | 100,0 | 50,0 | 25,0 | 33,0 | 75,0 | 56,1 |
| Suport en planificació de les polítiques de joventut | 81,8 | 100,0 | 100,0 | 83,3 | 100,0 | 92,7 |
| Suport i/o lideratge de projectes mancomunats | 90,9 | 87,5 | 50,0 | 83,3 | 75,0 | 75,6 |
| Suport a la contractació recursos humans | 45,5 | 87,5 | 58,3 | 50,0 | 50,0 | 58,5 |
| Suport i assessorament tècnic en el desenvolupament de programes o projectes | 90,9 | 87,5 | 100,0 | 100,0 | 75,0 | 92,7 |
| Suport econòmic (finançament de projectes i programes a través de subvencions) | 45,5 | 37,5 | 50,0 | 50,0 | 0,0 | 41,5 |
| Espais de coordinació tècnica | 100,0 | 100,0 | 100,0 | 100,0 | 100,0 | 100,0 |
| Espais de coordinació política | 72,7 | 62,5 | 91,7 | 66,7 | 100,0 | 78,0 |
| Altres | 18,2 | 12,5 | 0,0 | 0,0 | 0,0 | 7,3 |
| Cap | 0,0 | 0,0 | 0,0 | 0,0 | 0,0 | 0,0 |
| Base de resposta | 11 | 8 | 12 | 6 | 4 | 41 |

*Resposta múltiple

Font: Enquesta a comarques sobre polítiques de joventut 2022.

17.B. En quins àmbits heu donat suport i assessorament als municipis pel desenvolupament de programes?

Gràfic 42. Àmbits en què s'ha donat suport i assessorament als municipis pel desenvolupament de programes. Serveis comarcals de joventut que fan suport a programes/àmbits. Catalunya, 2022. Percentatge múltiple (%SI)

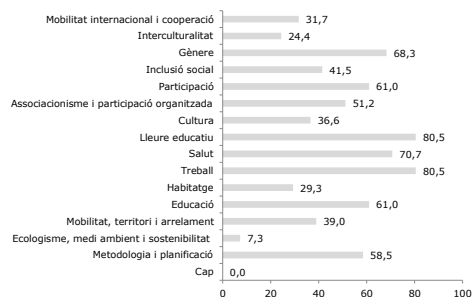

*Resposta múltiple

Font: Enquesta a comarques sobre polítiques de joventut 2022.

| Grup | % | Núm. |
|--|------|------|
| Mobilitat internacional i cooperació | 31,7 | 13 |
| Interculturalitat | 24,4 | 10 |
| Gènere | 68,3 | 28 |
| Inclusió social | 41,5 | 17 |
| Participació | 61,0 | 25 |
| Associacionisme i participació organitzada | 51,2 | 21 |
| Cultura | 36,6 | 15 |
| Lleure educatiu | 80,5 | 33 |
| Salut | 70,7 | 29 |
| Treball | 80,5 | 33 |
| Habitatge | 29,3 | 12 |
| Educació | 61,0 | 25 |
| Mobilitat, territori i arrelament | 39,0 | 16 |
| Ecologisme, medi ambient i sostenibilitat | 7,3 | 3 |
| Metodologia i planificació | 58,5 | 24 |
| Cap | 0,0 | 0 |
| Total | - | 38 |

*Resposta múltiple

Taula 42. Àmbits en què s'ha donat suport i assessorament als municipis pel desenvolupament de programes segons demarcació territorial de joventut. Serveis comarcals de joventut que fan suport a programes/àmbits. Catalunya, 2022. Percentatge (%SI)

| | Demarcacions | | | | | Total |
|--|--------------|---------------------|--------|-------------------|------------------|-------|
| | Barcelona | Comarques Gironines | Lleida | Camp de Tarragona | Terres de l'Ebre | |
| Mobilitat internacional i cooperació | 60,0 | 28,6 | 33,3 | 0,0 | 33,3 | 34,2 |
| Interculturalitat | 30,0 | 14,3 | 41,7 | 16,7 | 0,0 | 26,3 |
| Gènere | 80,0 | 57,1 | 83,3 | 50,0 | 100,0 | 73,7 |
| Inclusió social | 40,0 | 42,9 | 66,7 | 0,0 | 66,7 | 44,7 |
| Participació | 30,0 | 71,4 | 83,3 | 100,0 | 33,3 | 65,8 |
| Associacionisme i participació organitzada | 70,0 | 42,9 | 75,0 | 50,0 | 66,7 | 55,3 |
| Cultura | 30,0 | 57,1 | 33,3 | 33,3 | 66,7 | 39,5 |
| Lleure educatiu i esport | 60,0 | 85,7 | 100,0 | 100,0 | 100,0 | 86,8 |
| Salut | 90,0 | 57,1 | 91,7 | 50,0 | 66,7 | 76,3 |
| Treball | 70,0 | 100,0 | 91,7 | 83,3 | 100,0 | 86,8 |
| Habitatge | 50,0 | 28,6 | 41,7 | 0,0 | 0,0 | 31,6 |
| Educació | 90,0 | 42,9 | 75,0 | 50,0 | 33,3 | 65,8 |
| Mobilitat, territori i arrelament | 10,0 | 28,6 | 66,7 | 50,0 | 66,7 | 42,1 |
| Ecologisme, medi ambient i sostenibilitat | 0,0 | 14,3 | 16,7 | 0,0 | 0,0 | 7,9 |
| Metodologia i planificació | 60,0 | 71,4 | 58,3 | 66,7 | 66,7 | 63,2 |
| Cap | 0,0 | 0,0 | 0,0 | 0,0 | 0,0 | 0,0 |
| Base de resposta | 10 | 7 | 12 | 6 | 3 | 38 |

*Resposta múltiple

Font: Enquesta a comarques sobre polítiques de joventut 2022.

A1 i B1 Quina és la freqüència habitual de les trobades de coordinació amb els ajuntaments?

Gràfic 43. Freqüència habitual de les trobades de coordinació tècnica amb els ajuntaments. Serveis comarcals de joventut que impulsen espais de coordinació tècnica amb municipis. Catalunya, 2022. Percentatge

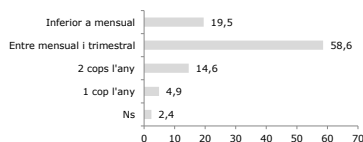

Font: Enquesta a comarques sobre polítiques de joventut 2022.

| Grup | % | Núm. |
|----------------------------|------|------|
| Inferior a mensual | 19,5 | 8 |
| Entre mensual i trimestral | 58,6 | 24 |
| 2 cops l'any | 14,6 | 6 |
| 1 cop l'any | 4,9 | 2 |
| Ns | 2,4 | 1 |
| Total | - | 41 |

Taula 43. Freqüència habitual de les trobades de coordinació tècnica amb els ajuntaments segons demarcació territorial de joventut. Serveis comarcals de joventut que impulsen espais de coordinació tècnica amb municipis. Catalunya, 2022. Percentatge

| | Demarcacions | | | | Total |
|----------------------------|--------------|---------------------|--------|-------------------|-------|
| | Barcelona | Comarques Gironines | Lleida | Camp de Tarragona | |
| Inferior a mensual | 0,0 | 25,0 | 33,3 | 33,3 | 19,5 |
| Entre mensual i trimestral | 90,9 | 50,0 | 58,4 | 33,3 | 58,6 |
| 2 cops l'any | 9,1 | 25,0 | 0,0 | 0,0 | 14,6 |
| 1 cop l'any | 0,0 | 0,0 | 8,3 | 16,7 | 4,9 |
| Ns | 0,0 | 0,0 | 0,0 | 16,7 | 2,4 |
| <i>Base de resposta</i> | 11 | 8 | 12 | 6 | 4 |

Font: Enquesta a comarques sobre polítiques de joventut 2022.

Gràfic 44. Freqüència habitual de les trobades de coordinació política amb els ajuntaments. Serveis comarcals de joventut que impulsen espais de coordinació política amb municipis. Catalunya, 2022. Percentatge

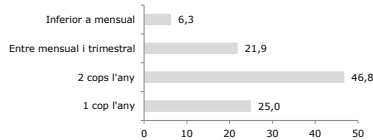

Font: Enquesta a comarques sobre polítiques de joventut 2022.

| Grup | % | Núm. |
|----------------------------|------|------|
| Inferior a mensual | 6,3 | 2 |
| Entre mensual i trimestral | 21,9 | 7 |
| 2 cops l'any | 46,8 | 15 |
| 1 cop l'any | 25,0 | 8 |
| Ns | 0,0 | 0 |
| Total | - | 32 |

Taula 44. Freqüència habitual de les trobades de coordinació política amb els ajuntaments segons demarcació territorial de joventut. Serveis comarcals de joventut que impulsen espais de coordinació política amb municipis. Catalunya, 2022. Percentatge

| | Demarcacions | | | | Total |
|----------------------------|--------------|---------------------|--------|-------------------|-------|
| | Barcelona | Comarques Gironines | Lleida | Camp de Tarragona | |
| Inferior a mensual | 0,0 | 0,0 | 18,2 | 0,0 | 6,3 |
| Entre mensual i trimestral | 12,5 | 0,0 | 45,4 | 0,0 | 21,9 |
| 2 cops l'any | 50,0 | 40,0 | 27,3 | 75,0 | 46,8 |
| 1 cop l'any | 37,5 | 60,0 | 9,1 | 25,0 | 25,0 |
| <i>Base de resposta</i> | 8 | 5 | 11 | 4 | 4 |

Font: Enquesta a comarques sobre polítiques de joventut 2022.

A2 i B2 Quin és el tipus de participació més habitual que es dona en les trobades de coordinació amb els ajuntaments?

Gràfic 45. Tipus de participació en les trobades de coordinació tècnica amb els ajuntaments. Serveis comarcals de joventut que impulsen espais de coordinació tècnica amb municipis. Catalunya, 2022. Percentatge

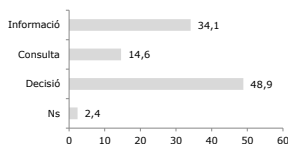

Font: Enquesta a comarques sobre polítiques de joventut 2022.

| Grup | % | Núm. |
|------------|------|------|
| Informació | 34,1 | 14 |
| Consulta | 14,6 | 6 |
| Decisió | 48,9 | 20 |
| Ns | 2,4 | 1 |
| Total | - | 41 |

Taula 45. Tipus de participació en les trobades de coordinació tècnica amb els ajuntaments segons demarcació territorial de joventut. Serveis comarcals de joventut que impulsen espais de coordinació tècnica amb municipis. Catalunya, 2022. Percentatge

| | Demarcacions | | | | Total |
|-------------------------|--------------|---------------------|--------|-------------------|-------|
| | Barcelona | Comarques Gironines | Lleida | Camp de Tarragona | |
| Informació | 36,4 | 12,5 | 50,0 | 0,0 | 34,1 |
| Consulta | 0,0 | 12,5 | 25,0 | 16,7 | 14,6 |
| Decisió | 63,6 | 75,0 | 25,0 | 66,6 | 48,9 |
| Ns | 0,0 | 0,0 | 0,0 | 16,7 | 2,4 |
| <i>Base de resposta</i> | 11 | 8 | 12 | 6 | 4 |

Font: Enquesta a comarques sobre polítiques de joventut 2022.

Gràfic 46. Tipus de participació en les trobades de coordinació política amb els ajuntaments. Serveis comarcals de joventut que impulsen espais de coordinació política amb ajuntaments. Catalunya, 2022. Percentatge

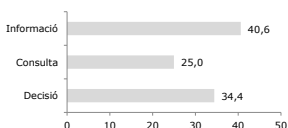

Font: Enquesta a comarques sobre polítiques de joventut 2022.

| Grup | % | Núm. |
|------------|------|------|
| Informació | 40,6 | 13 |
| Consulta | 25,0 | 8 |
| Decisió | 34,4 | 11 |
| Total | - | 32 |

Taula 46. Tipus de participació en les trobades de coordinació política amb els ajuntaments segons demarcació territorial de joventut. Serveis comarcals de joventut que impulsen espais de coordinació política amb municipis. Catalunya, 2022. Percentatge

| | Demarcacions | | | | Total |
|-------------------------|--------------|---------------------|--------|-------------------|-------|
| | Barcelona | Comarques Gironines | Lleida | Camp de Tarragona | |
| Informació | 37,5 | 60,0 | 36,4 | 25,0 | 40,6 |
| Consulta | 25,0 | 20,0 | 18,2 | 50,0 | 25,0 |
| Decisió | 37,5 | 20,0 | 45,5 | 25,0 | 34,4 |
| <i>Base de resposta</i> | 8 | 5 | 11 | 4 | 4 |

Font: Enquesta a comarques sobre polítiques de joventut 2022.

A3 i B3 Quants municipis de la comarca participen habitualment en aquests espais de coordinació?

Gràfic 47. Cobertura de les trobades de coordinació tècnica. Serveis comarcals de joventut que impulsen espais de coordinació tècnica amb municipis. Catalunya, 2022. Percentatge

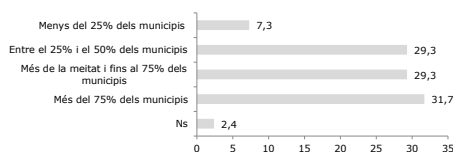

Font: Enquesta a comarques sobre polítiques de joventut 2022.

| Grup | % | Núm. |
|---|------|------|
| Menys del 25% dels municipis | 7,3 | 3 |
| Entre el 25% i el 50% dels municipis | 29,3 | 12 |
| Més de la meitat i fins al 75% dels municipis | 29,3 | 12 |
| Més del 75% dels municipis | 31,7 | 13 |
| Ns | 2,4 | 1 |
| Total | - | 41 |

Taula 47. Cobertura de les trobades de coordinació tècnica segons demarcació territorial de joventut. Serveis comarcals de joventut que impulsen espais de coordinació tècnica amb municipis. Catalunya, 2022. Percentatge

| | Demarcacions | | | | Total | |
|---|--------------|---------------------|--------|-------------------|-------|------------------|
| | Barcelona | Comarques Gironines | Lleida | Camp de Tarragona | | Terres de l'Ebre |
| Menys del 25% dels municipis | 0,0 | 0,0 | 16,7 | 16,7 | 0,0 | 7,3 |
| Entre el 25% i el 50% dels municipis | 36,4 | 50,0 | 16,7 | 16,7 | 25,0 | 29,3 |
| Més de la meitat i fins al 75% dels municipis | 36,4 | 25,0 | 25,0 | 33,2 | 25,0 | 29,3 |
| Més del 75% dels municipis | 27,3 | 25,0 | 41,6 | 16,7 | 50,0 | 31,7 |
| Ns | 0,0 | 0,0 | 0,0 | 16,7 | 0,0 | 2,4 |
| Base de resposta | 11 | 8 | 12 | 6 | 4 | 41 |

Font: Enquesta a comarques sobre polítiques de joventut 2022.

Gràfic 48. Cobertura de les trobades de coordinació política. Serveis comarcals de joventut que impulsen espais de coordinació política amb municipis. Catalunya, 2022. Percentatge

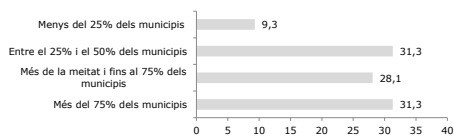

| Grup | % | Núm. |
|---|------|------|
| Menys del 25% dels municipis | 9,3 | 3 |
| Entre el 25% i el 50% dels municipis | 31,3 | 10 |
| Més de la meitat i fins al 75% dels municipis | 28,1 | 9 |
| Més del 75% dels municipis | 31,3 | 10 |
| Total | - | 32 |

Font: Enquesta a comarques sobre polítiques de joventut 2022.

Taula 48. Cobertura de les trobades de coordinació política segons demarcació territorial de joventut. Serveis comarcals de joventut que impulsen espais de coordinació política amb municipis. Catalunya, 2022. Percentatge

| | Demarcacions | | | | Total | |
|---|--------------|---------------------|--------|-------------------|-------|------------------|
| | Barcelona | Comarques Gironines | Lleida | Camp de Tarragona | | Terres de l'Ebre |
| Menys del 25% dels municipis | 12,5 | 0,0 | 18,2 | 0,0 | 0,0 | 9,3 |
| Entre el 25% i el 50% dels municipis | 50,0 | 20,0 | 18,2 | 50,0 | 25,0 | 31,3 |
| Més de la meitat i fins al 75% dels municipis | 0,0 | 80,0 | 27,3 | 0,0 | 50,0 | 28,1 |
| Més del 75% dels municipis | 37,5 | 0,0 | 36,3 | 50,0 | 25,0 | 31,3 |
| Base de resposta | 8 | 5 | 11 | 4 | 4 | 32 |

Font: Enquesta a comarques sobre polítiques de joventut 2022.

18. Durant l'any 2021, quants municipis es van beneficiar de les actuacions de suport en matèria de joventut realitzades pel seu consell comarcal:

Gràfic 49. Cobertura de les actuacions de suport en matèria de joventut a municipis. Serveis comarcals de joventut. Catalunya, 2022. Percentatge

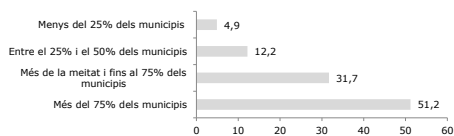

| Grup | % | Núm. |
|---|------|------|
| Menys del 25% dels municipis | 4,9 | 2 |
| Entre el 25% i el 50% dels municipis | 12,2 | 5 |
| Més de la meitat i fins al 75% dels municipis | 31,7 | 13 |
| Més del 75% dels municipis | 51,2 | 21 |
| Total | - | 41 |

Font: Enquesta a comarques sobre polítiques de joventut 2022.

Taula 49. Cobertura de les actuacions de suport en matèria de joventut a municipis segons demarcació territorial de joventut. Serveis comarcals de joventut. Catalunya, 2022. Percentatge

| | Demarcacions | | | | Total | |
|---|--------------|---------------------|--------|-------------------|-------|------------------|
| | Barcelona | Comarques Gironines | Lleida | Camp de Tarragona | | Terres de l'Ebre |
| Menys del 25% dels municipis | 0,0 | 0,0 | 8,3 | 16,7 | 8,3 | 4,9 |
| Entre el 25% i el 50% dels municipis | 9,1 | 37,5 | 0,0 | 16,7 | 0,0 | 12,2 |
| Més de la meitat i fins al 75% dels municipis | 36,4 | 12,5 | 33,3 | 16,7 | 33,3 | 31,7 |
| Més del 75% dels municipis | 54,5 | 50,0 | 58,4 | 50,0 | 58,4 | 51,2 |
| Base de resposta | 11 | 8 | 12 | 6 | 4 | 41 |

Font: Enquesta a comarques sobre polítiques de joventut 2022.

6. OFICINA JOVE

19. L'oficina jove de la comarca....

Gràfic 50. Referent de la gestió de l'oficina jove de la comarca. Serveis comarcals de joventut. Catalunya, 2022. Percentatge

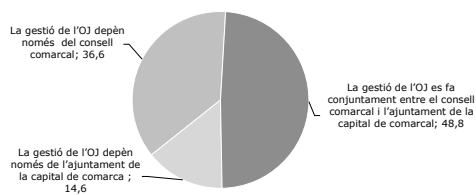

| Grup | % | Núm. |
|--|------|------|
| La gestió de l'OJ depèn només de l'ajuntament de la capital de comarca | 14,6 | 6 |
| La gestió de l'OJ depèn només del consell comarcal | 36,6 | 15 |
| La gestió de l'OJ es fa conjuntament entre el consell comarcal i l'ajuntament de la capital de comarca | 48,8 | 20 |
| Total | - | 41 |

Font: Enquesta a comarques sobre polítiques de joventut 2022.

Taula 50. Referent de la gestió de l'oficina jove de la comarca. Serveis comarcals de joventut segons demarcació territorial de joventut. Serveis comarcals de joventut. Catalunya, 2022. Percentatge

| | Demarcacions | | | | | Total |
|--|--------------|---------------------|--------|-------------------|------------------|-------|
| | Barcelona | Comarques Gironines | Lleida | Camp de Tarragona | Terres de l'Ebre | |
| La gestió de l'oficina jove depèn només de l'ajuntament de la capital de comarca | 27,3 | 12,5 | 8,3 | 16,7 | 0,0 | 14,6 |
| La gestió de l'oficina jove depèn només del consell comarcal | 45,5 | 25,0 | 25,0 | 50,0 | 50,0 | 36,6 |
| La gestió de l'oficina jove es fa conjuntament entre el consell comarcal i l'ajuntament de la capital de comarca | 27,3 | 62,5 | 66,7 | 33,3 | 50,0 | 48,8 |
| Base de resposta | 11 | 8 | 12 | 6 | 4 | 41 |

Font: Enquesta a comarques sobre polítiques de joventut 2022.

20. El servei comarcal de joventut i l'oficina jove estan situats en el mateix espai físic?

Gràfic 51. Coincidència de l'espai físic del servei comarcal de joventut i de l'oficina jove. Serveis comarcals de joventut que participen de la gestió de l'OJ. Catalunya, 2022. Percentatge

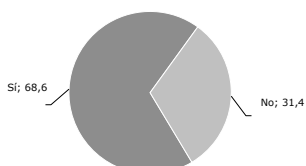

| Grup | % | Núm. |
|-------|------|------|
| Sí | 68,6 | 24 |
| No | 31,4 | 11 |
| Total | - | 35 |

Font: Enquesta a comarques sobre polítiques de joventut 2022.

Taula 51. Coincidència de l'espai físic del servei comarcal de joventut i de l'oficina jove segons demarcació territorial de joventut. Serveis comarcals de joventut que participen de la gestió de l'OJ. Catalunya, 2022. Percentatge

| | Demarcacions | | | | | Total |
|------------------|--------------|---------------------|--------|-------------------|------------------|-------|
| | Barcelona | Comarques Gironines | Lleida | Camp de Tarragona | Terres de l'Ebre | |
| Sí | 62,5 | 71,4 | 72,7 | 80,0 | 50,0 | 68,6 |
| No | 37,5 | 28,6 | 27,3 | 20,0 | 50,0 | 31,4 |
| Base de resposta | 8 | 7 | 11 | 5 | 4 | 35 |

Font: Enquesta a comarques sobre polítiques de joventut 2022.

7. POLÍTIQUES DE JOVENTUT ADREÇADES A JOVES

21. Seleccionen tots aquells àmbits en què l'any 2021 s'ha implementat alguna actuació adreçada a joves des del seu consell comarcal

Gràfic 52. Àmbits en què, l'any 2021, s'ha implementat alguna actuació adreçada a joves. Serveis comarcals de joventut. Catalunya, 2022. Percentatge múltiple

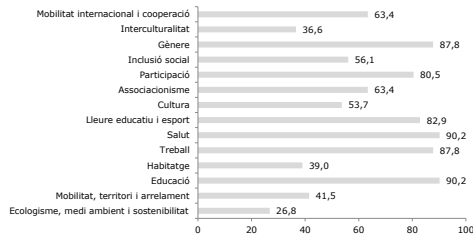

*Resposta múltiple

Font: Enquesta a comarques sobre polítiques de joventut 2022.

| Grup | % | Núm. |
|---|------|------|
| Mobilitat internacional i cooperació | 63,4 | 26 |
| Interculturalitat | 36,6 | 15 |
| Gènere | 87,8 | 36 |
| Inclusió social | 56,1 | 23 |
| Participació | 80,5 | 33 |
| Associacionisme | 63,4 | 26 |
| Cultura | 53,7 | 22 |
| Lleure educatiu i esport | 82,9 | 34 |
| Salut | 90,2 | 37 |
| Treball | 87,8 | 36 |
| Habitatge | 39,0 | 16 |
| Educació | 90,2 | 37 |
| Mobilitat, territori i arrelament | 41,5 | 17 |
| Ecologisme, medi ambient i sostenibilitat | 26,8 | 11 |
| Total | - | 41 |

*Resposta múltiple

Taula 52. Àmbits en què, l'any 2021, s'ha implementat alguna actuació adreçada a joves segons demarcació territorial de joventut. Serveis comarcals de joventut. Catalunya, 2022. Percentatge múltiple

| | Demarcacions | | | | | Total |
|---|--------------|---------------------|--------|-------------------|------------------|-------|
| | Barcelona | Comarques Gironines | Lleida | Camp de Tarragona | Terrés de l'Ebre | |
| Mobilitat internacional i cooperació | 72,7 | 75,0 | 41,7 | 50,0 | 100,0 | 63,4 |
| Interculturalitat | 27,3 | 50,0 | 50,0 | 16,7 | 25,0 | 36,6 |
| Gènere | 90,9 | 87,5 | 100,0 | 50,0 | 100,0 | 87,8 |
| Inclusió social | 63,6 | 62,5 | 58,3 | 33,3 | 50,0 | 56,1 |
| Participació | 54,5 | 87,5 | 100,0 | 66,7 | 100,0 | 80,5 |
| Associacionisme | 27,3 | 50,0 | 83,3 | 100,0 | 75,0 | 63,4 |
| Cultura | 18,2 | 100,0 | 50,0 | 66,7 | 50,0 | 53,7 |
| Lleure educatiu i esport | 54,5 | 100,0 | 91,7 | 83,3 | 100,0 | 82,9 |
| Salut | 81,8 | 87,5 | 100,0 | 83,3 | 100,0 | 90,2 |
| Treball | 72,7 | 87,5 | 100,0 | 83,3 | 100,0 | 87,8 |
| Habitatge | 45,5 | 12,5 | 58,3 | 33,3 | 25,0 | 39,0 |
| Educació | 90,9 | 75,0 | 100,0 | 83,3 | 100,0 | 90,2 |
| Mobilitat, territori i arrelament | 9,1 | 50,0 | 66,7 | 33,3 | 50,0 | 41,5 |
| Ecologisme, medi ambient i sostenibilitat | 18,2 | 37,5 | 33,3 | 33,3 | 0,0 | 26,8 |
| Base de resposta | 11 | 8 | 12 | 6 | 4 | 41 |

*Resposta múltiple

Font: Enquesta a comarques sobre polítiques de joventut 2022.

21.1 Digueu, per a cadascun dels àmbits, quines actuacions s'han implementat l'any 2021 des del seu consell comarcal: Mobilitat internacional i cooperació

Gràfic 53. Tipus d'actuacions implementades, l'any 2021, en l'àmbit de mobilitat internacional i cooperació. Serveis comarcals de joventut que en duen a terme. Catalunya, 2022. Percentatge múltiple

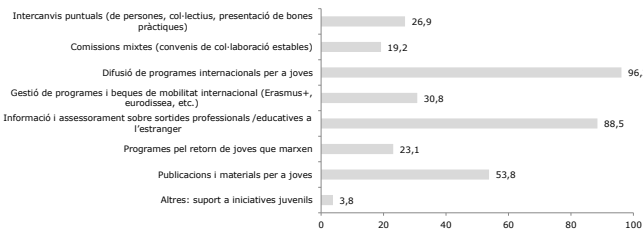

*Resposta múltiple

Font: Enquesta a comarques sobre polítiques de joventut 2022.

| Grup | % | Núm. |
|--|------|------|
| Intercanvis puntuals (de persones, col·lectius, presentació de bones pràctiques) | 26,9 | 7 |
| Comissions mixtes (convenis de col·laboració estables) | 19,2 | 5 |
| Difusió de programes internacionals per a joves | 96,2 | 25 |
| Gestió de programes i beques de mobilitat internacional (Erasmus+, eurodissea, etc.) | 30,8 | 8 |
| Informació i assessorament sobre sortides professionals /educatives a l'estranger | 88,5 | 23 |
| Programes pel retorn de joves que marxen | 23,1 | 6 |
| Publicacions i materials per a joves | 53,8 | 14 |
| Altres: suport a iniciatives juvenils | 3,8 | 1 |
| Total | - | 26 |

*Resposta múltiple

Taula 53. Tipus d'actuacions implementades, l'any 2021, en l'àmbit de mobilitat internacional i cooperació segons demarcació territorial de joventut. Serveis comarcals de joventut que en duen a terme. Catalunya, 2022. Percentatge múltiple

| | Demarcacions | | | | | Total |
|--|--------------|---------------------|--------|-------------------|------------------|-------|
| | Barcelona | Comarques Gironines | Lleida | Camp de Tarragona | Terrés de l'Ebre | |
| Intercanvis puntuals (de persones, col·lectius, presentació de bones pràctiques) | 12,5 | 50,0 | 20,0 | 33,3 | 25,0 | 26,9 |
| Comissions mixtes (convenis de col·laboració estables) | 12,5 | 50,0 | 0,0 | 0,0 | 25,0 | 19,2 |
| Difusió de programes internacionals per a joves | 87,5 | 100,0 | 100,0 | 100,0 | 100,0 | 96,2 |
| Gestió de programes i beques de mobilitat internacional (Erasmus+, eurodissea, etc.) | 37,5 | 33,3 | 40,0 | 0,0 | 25,0 | 30,8 |
| Informació i assessorament sobre sortides professionals/educatives a l'estranger | 87,5 | 100,0 | 100,0 | 33,3 | 100,0 | 88,5 |
| Programes pel retorn de joves que marxen | 12,5 | 16,7 | 60,0 | 0,0 | 25,0 | 23,1 |
| Publicacions i materials per a joves | 75,0 | 50,0 | 40,0 | 66,7 | 25,0 | 53,8 |
| Altres: suport a iniciatives juvenils | 12,5 | 0,0 | 0,0 | 0,0 | 0,0 | 3,8 |
| Base de resposta | 8 | 6 | 5 | 3 | 4 | 26 |

*Resposta múltiple

Font: Enquesta a comarques sobre polítiques de joventut 2022.

21.2 Digueu, per a cadascun dels àmbits, quines actuacions s'han implementat l'any 2021 des del seu consell comarcal: Interculturalitat

Gràfic 54. Tipus d'actuacions implementades, l'any 2021, en l'àmbit d'interculturalitat. Serveis comarcals de joventut que en duen a terme. Catalunya, 2022. Percentatge múltiple

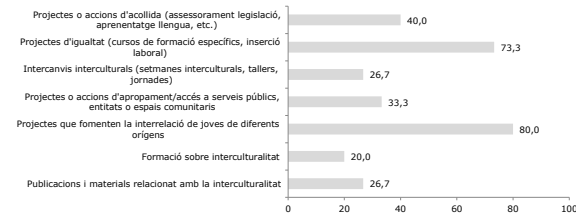

*Resposta múltiple

Font: Enquesta a comarques sobre polítiques de joventut 2022.

| Grup | % | Núm. |
|---|------|------|
| Projectes o accions d'acollida (assessorament legislació, aprenentatge llengua, etc.) | 40,0 | 6 |
| Projectes d'igualtat (cursos de formació específics, inserció laboral) | 73,3 | 11 |
| Intercanvis interculturals (setmanes interculturals, tallers, jornades) | 26,7 | 4 |
| Projectes o accions d'apropament/acces a serveis públics, entitats o espais comunitaris | 33,3 | 5 |
| Projectes que fomenten la interrelació de joves de diferents orígens | 80,0 | 12 |
| Formació sobre interculturalitat | 20,0 | 3 |
| Publicacions i materials relacionat amb la interculturalitat | 26,7 | 4 |
| Total | - | 15 |

*Resposta múltiple

Taula 54. Tipus d'actuacions implementades, l'any 2021, en l'àmbit d'interculturalitat segons demarcació territorial de joventut. Serveis comarcals de joventut que en duen a terme. Catalunya, 2022. Percentatge múltiple

| | Demarcacions | | | | | Total |
|---|--------------|---------------------|--------|-------------------|------------------|-------|
| | Barcelona | Comarques Gironines | Lleida | Camp de Tarragona | Terrés de l'Ebre | |
| Projectes o accions d'acollida (assessorament legislació, aprenentatge llengua, etc.) | 0,0 | 75,0 | 33,3 | 100,0 | 0,0 | 40,0 |
| Projectes d'igualtat (cursos de formació específics, inserció laboral) | 0,0 | 75,0 | 100,0 | 100,0 | 100,0 | 73,3 |
| Intercanvis interculturals (setmanes interculturals, tallers, jornades) | 0,0 | 50,0 | 33,3 | 0,0 | 0,0 | 26,7 |
| Projectes o accions d'apropament/acces a serveis públics, entitats o espais comunitaris | 0,0 | 50,0 | 50,0 | 0,0 | 0,0 | 33,3 |
| Projectes que fomenten la interrelació de joves de diferents orígens | 33,3 | 100,0 | 83,3 | 100,0 | 100,0 | 80,0 |
| Formació sobre interculturalitat | 66,7 | 0,0 | 0,0 | 0,0 | 100,0 | 20,0 |
| Publicacions i materials relacionat amb la interculturalitat | 33,3 | 25,0 | 16,7 | 100,0 | 0,0 | 26,7 |
| Base de resposta | 3 | 4 | 6 | 1 | 1 | 15 |

*Resposta múltiple

Font: Enquesta a comarques sobre polítiques de joventut 2022.

21.3 Digueu, per a cadascun dels àmbits, quines actuacions s'han implementat l'any 2021 des del seu consell comarcal: Gènere

Gràfic 55. Tipus d'actuacions implementades, l'any 2021, en l'àmbit de gènere. Serveis comarcals de joventut que en duen a terme. Catalunya, 2022. Percentatge múltiple

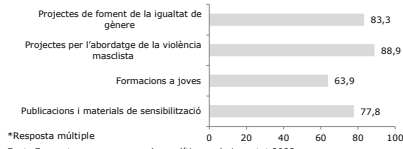

*Resposta múltiple
Font: Enquesta a comarques sobre polítiques de joventut 2022.

| Grup | % | Núm. |
|---|------|------|
| Projectes de foment de la igualtat de gènere | 83,3 | 30 |
| Projectes per l'abordatge de la violència masclista | 88,9 | 32 |
| Formacions a joves | 63,9 | 23 |
| Publicacions i materials de sensibilització | 77,8 | 28 |
| Total | - | 36 |

*Resposta múltiple

Taula 55. Tipus d'actuacions implementades, l'any 2021, en l'àmbit de gènere segons demarcació territorial de joventut. Serveis comarcals de joventut que en duen a terme. Catalunya, 2022. Percentatge múltiple

| | Demarcacions | | | | Total | |
|---|--------------|---------------------|--------|-------------------|-------|------------------|
| | Barcelona | Comarques Gironines | Lleida | Camp de Tarragona | | Terres de l'Ebre |
| Projectes de foment de la igualtat de gènere | 70,0 | 85,7 | 91,7 | 100,0 | 75,0 | 83,3 |
| Projectes per l'abordatge de la violència masclista | 90,0 | 85,7 | 91,7 | 66,7 | 100,0 | 88,9 |
| Formacions a joves | 60,0 | 57,1 | 75,0 | 66,7 | 50,0 | 63,9 |
| Publicacions i materials de sensibilització | 90,0 | 57,1 | 83,3 | 66,7 | 75,0 | 77,8 |
| Base de resposta | 10 | 7 | 12 | 3 | 4 | 36 |

*Resposta múltiple
Font: Enquesta a comarques sobre polítiques de joventut 2022.

21.4 Digueu, per a cadascun dels àmbits, quines actuacions s'han implementat l'any 2021 des del seu consell comarcal: Inclusió social

Gràfic 56. Tipus d'actuacions implementades, l'any 2021, en l'àmbit d'inclusió social. Serveis comarcals de joventut que en duen a terme. Catalunya, 2022. Percentatge múltiple

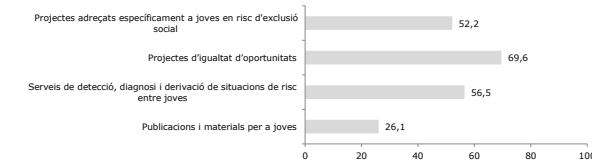

*Resposta múltiple
Font: Enquesta a comarques sobre polítiques de joventut 2022.

| Grup | % | Núm. |
|---|------|------|
| Projectes adreçats específicament a joves en risc d'exclusió social | 52,2 | 12 |
| Projectes d'igualtat d'oportunitats | 69,6 | 16 |
| Serveis de detecció, diagnòstic i derivació de situacions de risc entre joves | 56,5 | 13 |
| Publicacions i materials per a joves | 26,1 | 6 |
| Total | - | 23 |

*Resposta múltiple

Taula 56. Tipus d'actuacions implementades, l'any 2021, en l'àmbit d'inclusió social segons demarcació territorial de joventut. Serveis comarcals de joventut que en duen a terme. Catalunya, 2022. Percentatge múltiple

| | Demarcacions | | | | Total | |
|---|--------------|---------------------|--------|-------------------|-------|------------------|
| | Barcelona | Comarques Gironines | Lleida | Camp de Tarragona | | Terres de l'Ebre |
| Projectes adreçats específicament a joves en risc d'exclusió social | 57,1 | 60,0 | 42,9 | 0,0 | 100,0 | 52,2 |
| Projectes d'igualtat d'oportunitats | 42,9 | 100,0 | 71,4 | 50,0 | 100,0 | 69,6 |
| Serveis de detecció, diagnòstic i derivació de situacions de risc entre joves | 57,1 | 60,0 | 57,1 | 50,0 | 50,0 | 56,5 |
| Publicacions i materials per a joves | 28,6 | 0,0 | 14,3 | 100,0 | 50,0 | 26,1 |
| Base de resposta | 7 | 5 | 7 | 2 | 2 | 23 |

*Resposta múltiple
Font: Enquesta a comarques sobre polítiques de joventut 2022.

21.5 Digueu, per a cadascun dels àmbits, quines actuacions s'han implementat l'any 2021 des del seu consell comarcal: Participació

Gràfic 57. Tipus d'actuacions implementades, l'any 2021, en l'àmbit de participació. Serveis comarcals de joventut que en duen a terme. Catalunya, 2022. Percentatge múltiple

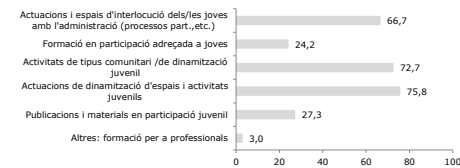

*Resposta múltiple
Font: Enquesta a comarques sobre polítiques de joventut 2022.

| Grup | % | Núm. |
|---|------|------|
| Actuacions i espais d'interlocució dels/les joves amb l'administració (processos part., etc.) | 66,7 | 22 |
| Formació en participació adreçada a joves | 24,2 | 8 |
| Activitats de tipus comunitari /de dinamització juvenil | 72,7 | 24 |
| Actuacions de dinamització d'espais i activitats juvenils | 75,8 | 25 |
| Publicacions i materials en participació juvenil | 27,3 | 9 |
| Altres: formació per a professionals | 3,0 | 1 |
| Total | - | 33 |

*Resposta múltiple

Taula 57. Tipus d'actuacions implementades, l'any 2021, en l'àmbit de participació segons demarcació territorial de joventut. Serveis comarcals de joventut que en duen a terme. Catalunya, 2022. Percentatge múltiple

| | Demarcacions | | | | Total | |
|---|--------------|---------------------|--------|-------------------|-------|------------------|
| | Barcelona | Comarques Gironines | Lleida | Camp de Tarragona | | Terres de l'Ebre |
| Actuacions i espais d'interlocució dels/les joves amb l'administració (processos part., etc.) | 50,0 | 71,4 | 66,7 | 100,0 | 50,0 | 66,7 |
| Formació en participació adreçada a joves | 50,0 | 28,6 | 25,0 | 0,0 | 0,0 | 24,2 |
| Activitats de tipus comunitari /de dinamització juvenil | 66,7 | 85,7 | 75,0 | 25,0 | 100,0 | 72,7 |
| Actuacions de dinamització d'espais i activitats juvenils | 66,7 | 100,0 | 83,3 | 50,0 | 50,0 | 75,8 |
| Publicacions i materials en participació juvenil | 50,0 | 14,3 | 16,7 | 50,0 | 25,0 | 27,3 |
| Altres: formació per a professionals | 0,0 | 14,3 | 0,0 | 0,0 | 0,0 | 3,0 |
| Base de resposta | 6 | 7 | 12 | 4 | 4 | 33 |

*Resposta múltiple
Font: Enquesta a comarques sobre polítiques de joventut 2022.

21.6 Digueu, per a cadascun dels àmbits, quines actuacions s'han implementat l'any 2021 des del seu consell comarcal: Associacionisme

Gràfic 58. Tipus d'actuacions implementades, l'any 2021, en l'àmbit d'associacionisme. Serveis comarcals de joventut que en duen a terme. Catalunya, 2022. Percentatge múltiple

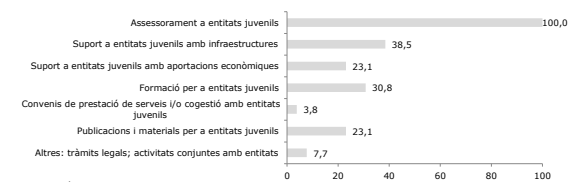

*Resposta múltiple
Font: Enquesta a comarques sobre polítiques de joventut 2022.

| Grup | % | Núm. |
|---|-------|------|
| Assessorament a entitats juvenils | 100,0 | 26 |
| Suport a entitats juvenils amb infraestructures | 38,5 | 10 |
| Suport a entitats juvenils amb aportacions econòmiques | 23,1 | 6 |
| Formació per a entitats juvenils | 30,8 | 8 |
| Convenis de prestació de serveis i/o cogestió amb entitats juvenils | 3,8 | 1 |
| Publicacions i materials per a entitats juvenils | 23,1 | 6 |
| Altres: tràmits legals; activitats conjuntes amb entitats | 7,7 | 2 |
| Total | - | 26 |

*Resposta múltiple

Taula 58. Tipus d'actuacions implementades, l'any 2021, en l'àmbit d'associacionisme segons demarcació territorial de joventut. Serveis comarcals de joventut que en duen a terme. Catalunya, 2022. Percentatge múltiple

| | Demarcacions | | | | Total | |
|---|--------------|---------------------|--------|-------------------|-------|------------------|
| | Barcelona | Comarques Gironines | Lleida | Camp de Tarragona | | Terres de l'Ebre |
| Assessorament a entitats juvenils | 100,0 | 100,0 | 100,0 | 100,0 | 100,0 | 100,0 |
| Suport a entitats juvenils amb infraestructures | 33,3 | 50,0 | 50,0 | 16,7 | 33,3 | 38,5 |
| Suport a entitats juvenils amb aportacions econòmiques | 66,7 | 0,0 | 30,0 | 0,0 | 33,3 | 23,1 |
| Formació per a entitats juvenils | 66,7 | 25,0 | 30,0 | 16,7 | 33,3 | 30,8 |
| Convenis de prestació de serveis i/o cogestió amb entitats juvenils | 0,0 | 0,0 | 10,0 | 0,0 | 0,0 | 3,8 |
| Publicacions i materials per a entitats juvenils | 0,0 | 0,0 | 20,0 | 50,0 | 33,3 | 23,1 |
| Altres: tràmits legals; activitats conjuntes amb entitats | 0,0 | 0,0 | 0,0 | 16,7 | 33,3 | 7,7 |
| Base de resposta | 3 | 4 | 10 | 6 | 3 | 26 |

*Resposta múltiple
Font: Enquesta a comarques sobre polítiques de joventut 2022.

21.7 Digueu, per a cadascun dels àmbits, quines actuacions s'han implementat l'any 2021 des del seu consell comarcal: Cultura

Gràfic 59. Tipus d'actuacions implementades, l'any 2021, en l'àmbit de cultura. Serveis comarcals de joventut que en duen a terme. Catalunya, 2022. Percentatge múltiple

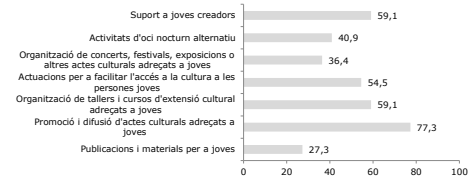

*Resposta múltiple

Font: Enquesta a comarques sobre polítiques de joventut 2022.

| Grup | % | Núm. |
|--|------|------|
| Suport a joves creadors | 59,1 | 13 |
| Activitats d'oci nocturn alternatiu | 40,9 | 9 |
| Organització de concerts, festivals, exposicions o altres actes culturals adreçats a joves | 36,4 | 8 |
| Actuacions per a facilitar l'accés a la cultura a les persones joves | 54,5 | 12 |
| Organització de tallers i cursos d'extensió cultural adreçats a joves | 59,1 | 13 |
| Promoció i difusió d'actes culturals adreçats a joves | 77,3 | 17 |
| Publicacions i materials per a joves | 27,3 | 6 |
| Total | - | 22 |

*Resposta múltiple

Taula 59. Tipus d'actuacions implementades, l'any 2021, en l'àmbit de cultura segons demarcació territorial de joventut. Serveis comarcals de joventut que en duen a terme. Catalunya, 2022. Percentatge múltiple

| | Demarcacions | | | | | Total |
|--|--------------|---------------------|----------|-------------------|------------------|-----------|
| | Barcelona | Comarques Gironines | Lleida | Camp de Tarragona | Terres de l'Ebre | |
| Suport a joves creadors | 50,0 | 50,0 | 66,7 | 50,0 | 100,0 | 59,1 |
| Activitats d'oci nocturn alternatiu | 100,0 | 37,5 | 66,7 | 0,0 | 0,0 | 40,9 |
| Organització de concerts, festivals, exposicions o altres actes culturals adreçats a joves | 0,0 | 37,5 | 50,0 | 25,0 | 50,0 | 36,4 |
| Actuacions per a facilitar l'accés a la cultura a les persones joves | 0,0 | 75,0 | 66,7 | 25,0 | 50,0 | 54,5 |
| Organització de tallers i cursos d'extensió cultural adreçats a joves | 100,0 | 62,5 | 66,7 | 25,0 | 50,0 | 59,1 |
| Promoció i difusió d'actes culturals adreçats a joves | 50,0 | 87,5 | 66,7 | 75,0 | 100,0 | 77,3 |
| Publicacions i materials per a joves | 0,0 | 12,5 | 50,0 | 50,0 | 0,0 | 27,3 |
| <i>Base de resposta</i> | <i>2</i> | <i>8</i> | <i>6</i> | <i>4</i> | <i>2</i> | <i>22</i> |

*Resposta múltiple

Font: Enquesta a comarques sobre polítiques de joventut 2022.

21.8 Digueu, per a cadascun dels àmbits, quines actuacions s'han implementat l'any 2021 des del seu consell comarcal: Lleure educatiu i esport

Gràfic 60. Tipus d'actuacions implementades, l'any 2021, en l'àmbit de lleure educatiu i esport. Serveis comarcals de joventut que en duen a terme. Catalunya, 2022. Percentatge múltiple

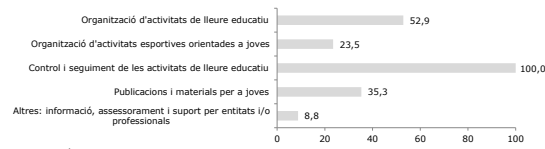

*Resposta múltiple

Font: Enquesta a comarques sobre polítiques de joventut 2022.

| Grup | % | Núm. |
|---|------|------|
| Organització d'activitats de lleure educatiu | 52,9 | 18,0 |
| Organització d'activitats esportives orientades a joves | 23,5 | 8,0 |
| Control i seguiment de les activitats de lleure educatiu | 100 | 34,0 |
| Publicacions i materials per a joves | 35,3 | 12,0 |
| Altres: informació, assessorament i suport per entitats i/o professionals | 8,8 | 3,0 |
| Total | - | 34,0 |

*Resposta múltiple

Taula 60. Tipus d'actuacions implementades, l'any 2021, en l'àmbit de lleure educatiu i esport segons demarcació territorial de joventut. Serveis comarcals de joventut que en duen a terme. Catalunya, 2022. Percentatge múltiple

| | Demarcacions | | | | | Total |
|---|--------------|---------------------|-----------|-------------------|------------------|-----------|
| | Barcelona | Comarques Gironines | Lleida | Camp de Tarragona | Terres de l'Ebre | |
| Organització d'activitats de lleure educatiu | 16,7 | 87,5 | 54,5 | 20,0 | 75,0 | 52,9 |
| Organització d'activitats esportives orientades a joves | 16,7 | 37,5 | 27,3 | 0,0 | 25,0 | 23,5 |
| Control i seguiment de les activitats de lleure educatiu | 100,0 | 100,0 | 100,0 | 100,0 | 100,0 | 100,0 |
| Publicacions i materials per a joves | 33,3 | 25,0 | 36,4 | 60,0 | 25,0 | 35,3 |
| Altres: informació, assessorament i suport per entitats i/o professionals | 16,7 | 0,0 | 9,1 | 20,0 | 0,0 | 8,8 |
| <i>Base de resposta</i> | <i>6</i> | <i>8</i> | <i>11</i> | <i>5</i> | <i>4</i> | <i>34</i> |

*Resposta múltiple

Font: Enquesta a comarques sobre polítiques de joventut 2022.

21.9 Digueu, per a cadascun dels àmbits, quines actuacions s'han implementat l'any 2021 des del seu consell comarcal: Salut

Gràfic 61. Tipus d'actuacions implementades, l'any 2021, en l'àmbit de salut. Serveis comarcals de joventut que en duen a terme. Catalunya, 2022. Percentatge múltiple

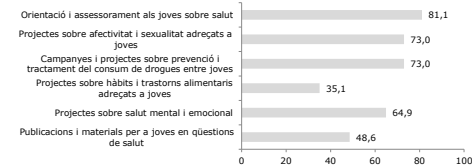

*Resposta múltiple

Font: Enquesta a comarques sobre polítiques de joventut 2022.

| Grup | % | Núm. |
|--|------|------|
| Orientació i assessorament als joves sobre salut | 81,1 | 30,0 |
| Projectes sobre afectivitat i sexualitat adreçats a joves | 73 | 27,0 |
| Campanyes i projectes sobre prevenció i tractament del consum de drogues entre joves | 73 | 27,0 |
| Projectes sobre hàbits i trastorns alimentaris adreçats a joves | 35,1 | 13,0 |
| Projectes sobre salut mental i emocional | 64,9 | 24,0 |
| Publicacions i materials per a joves en qüestions de salut | 48,6 | 18,0 |
| Total | - | 37 |

*Resposta múltiple

Taula 61. Tipus d'actuacions implementades, l'any 2021, en l'àmbit de salut segons demarcació territorial de joventut. Serveis comarcals de joventut que en duen a terme. Catalunya, 2022. Percentatge múltiple

| | Demarcacions | | | | | Total |
|--|--------------|---------------------|-----------|-------------------|------------------|-----------|
| | Barcelona | Comarques Gironines | Lleida | Camp de Tarragona | Terres de l'Ebre | |
| Orientació i assessorament als joves sobre salut | 66,7 | 85,7 | 91,7 | 60,0 | 100,0 | 81,1 |
| Projectes sobre afectivitat i sexualitat adreçats a joves | 77,8 | 71,4 | 91,7 | 40,0 | 50,0 | 73,0 |
| Campanyes i projectes sobre prevenció i tractament del consum de drogues entre joves | 100,0 | 42,9 | 91,7 | 40,0 | 50,0 | 73,0 |
| Projectes sobre hàbits i trastorns alimentaris adreçats a joves | 33,3 | 28,6 | 41,7 | 20,0 | 50,0 | 35,1 |
| Projectes sobre salut mental i emocional | 55,6 | 85,7 | 66,7 | 60,0 | 50,0 | 64,9 |
| Publicacions i materials per a joves en qüestions de salut | 55,6 | 42,9 | 33,3 | 80,0 | 50,0 | 48,6 |
| <i>Base de resposta</i> | <i>9</i> | <i>7</i> | <i>12</i> | <i>5</i> | <i>4</i> | <i>37</i> |

*Resposta múltiple

Font: Enquesta a comarques sobre polítiques de joventut 2022.

21.10 Digueu, per a cadascun dels àmbits, quines actuacions s'han implementat l'any 2021 des del seu consell comarcal: Treball

Gràfic 62. Tipus d'actuacions implementades, l'any 2021, en l'àmbit de treball. Serveis comarcals de joventut que en duen a terme. Catalunya, 2022. Percentatge múltiple

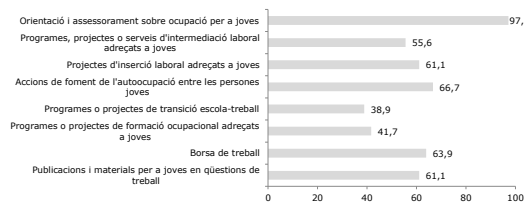

*Resposta múltiple

Font: Enquesta a comarques sobre polítiques de joventut 2022.

| Grup | % | Núm. |
|---|------|------|
| Orientació i assessorament sobre ocupació per a joves | 97,2 | 35 |
| Programes, projectes o serveis d'intermediació laboral adreçats a joves | 55,6 | 20 |
| Projectes d'inserció laboral adreçats a joves | 61,1 | 22 |
| Accions de foment de l'autoocupació entre les persones joves | 66,7 | 24 |
| Programes o projectes de transició escola-treball | 38,9 | 14 |
| Programes o projectes de formació ocupacional adreçats a joves | 41,7 | 15 |
| Borsa de treball | 63,9 | 23 |
| Publicacions i materials per a joves en qüestions de treball | 61,1 | 22 |
| Total | - | 36 |

*Resposta múltiple

Taula 62. Tipus d'actuacions implementades, l'any 2021, en l'àmbit de treball segons demarcació territorial de joventut. Serveis comarcals de joventut que en duen a terme. Catalunya, 2022. Percentatge múltiple

| | Demarcacions | | | | | Total |
|---|--------------|---------------------|--------|-------------------|------------------|-------|
| | Barcelona | Comarques Gironines | Lleida | Camp de Tarragona | Terres de l'Ebre | |
| Orientació i assessorament sobre ocupació per a joves | 87,5 | 100,0 | 100,0 | 100,0 | 100,0 | 97,2 |
| Programes, projectes o serveis d'intermediació laboral adreçats a joves | 62,5 | 57,1 | 66,7 | 40,0 | 25,0 | 55,6 |

| | | | | | | |
|--|------|------|------|------|-------|------|
| Projectes d'inserció laboral adreçats a joves | 50,0 | 71,4 | 75,0 | 40,0 | 50,0 | 61,1 |
| Accions de foment de l'autoocupació entre les persones joves | 62,5 | 28,6 | 83,3 | 60,0 | 100,0 | 66,7 |
| Programes o projectes de transició escola-treball | 50,0 | 42,9 | 25,0 | 40,0 | 50,0 | 38,9 |
| Programes o projectes de formació ocupacional adreçats a joves | 50,0 | 42,9 | 41,7 | 40,0 | 25,0 | 41,7 |
| Borsa de treball | 50,0 | 57,1 | 75,0 | 40,0 | 100,0 | 63,9 |
| Publicacions i materials per a joves en qüestions de treball | | | 75 | | | 61,1 |
| <i>Base de resposta</i> | 8 | 7 | 12 | 5 | 4 | 36 |

*Resposta múltiple

Font: Enquesta a comarques sobre polítiques de joventut 2022.

21.11 Digueu, per a cadascun dels àmbits, quines actuacions s'han implementat l'any 2021 des del seu consell comarcal: Habitatge

Gràfic 63. Tipus d'actuacions implementades, l'any 2021, en l'àmbit d'habitatge. Serveis comarcals de joventut que en duen a terme. Catalunya, 2022. Percentatge múltiple

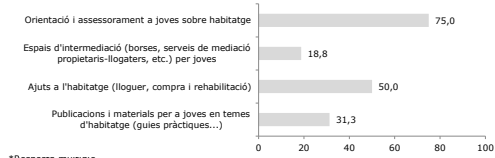

*Resposta múltiple

Font: Enquesta a comarques sobre polítiques de joventut 2022.

| Grup | % | Núm. |
|---|------|------|
| Orientació i assessorament a joves sobre habitatge | 75 | 12 |
| Espais d'intermediació (borses, serveis de mediació propietaris-lllogaters, etc.) per joves | 18,8 | 3 |
| Ajuts a l'habitatge (lloguer, compra i rehabilitació) | 50 | 8 |
| Publicacions i materials per a joves en temes d'habitatge (guies pràctiques...) | 31,3 | 5 |
| Total | - | 16 |

*Resposta múltiple

Taula 63. Tipus d'actuacions implementades, l'any 2021, en l'àmbit d'habitatge segons demarcació territorial de joventut. Serveis comarcals de joventut que en duen a terme. Catalunya, 2022. Percentatge múltiple

| | Demarcacions | | | | Total |
|---|--------------|---------------------|--------|---------------------------------------|-------|
| | Barcelona | Comarques Gironines | Lleida | Camp de Tarragona Terres de l'Ebre | |
| Orientació i assessorament a joves sobre habitatge | 60,0 | 100,0 | 85,7 | 50,0 | 75,0 |
| Espais d'intermediació (borses, serveis de mediació propietaris-lllogaters, etc.) per joves | 0,0 | 100,0 | 28,6 | 0,0 | 18,8 |
| Ajuts a l'habitatge (lloguer, compra i rehabilitació) | 60,0 | 100,0 | 42,9 | 0,0 | 50,0 |
| Publicacions i materials per a joves en temes d'habitatge (guies pràctiques...) | 40,0 | 0,0 | 14,3 | 100,0 | 31,3 |
| <i>Base de resposta</i> | 5 | 1 | 7 | 2 | 16 |

*Resposta múltiple

Font: Enquesta a comarques sobre polítiques de joventut 2022.

21.12 Digueu, per a cadascun dels àmbits, quines actuacions s'han implementat l'any 2021 des del seu consell comarcal: Educació

Gràfic 64. Tipus d'actuacions implementades, l'any 2021, en l'àmbit d'educació. Serveis comarcals de joventut que en duen a terme. Catalunya, 2022. Percentatge múltiple

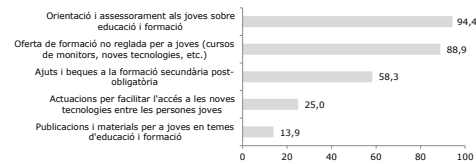

*Resposta múltiple

Font: Enquesta a comarques sobre polítiques de joventut 2022.

| Grup | % | Núm. |
|---|------|------|
| Orientació i assessorament als joves sobre educació i formació | 94,4 | 34 |
| Oferta de formació no reglada per a joves (cursos de monitors, noves tecnologies, etc.) | 88,9 | 32 |
| Ajuts i beques a la formació secundària post-obligatòria | 58,3 | 21 |
| Actuacions per facilitar l'accés a les noves tecnologies entre les persones joves | 25 | 9 |
| Publicacions i materials per a joves en temes d'educació i formació | 13,9 | 5 |
| Total | - | 36 |

*Resposta múltiple

Taula 64. Tipus d'actuacions implementades, l'any 2021, en l'àmbit d'educació segons demarcació territorial de joventut. Serveis comarcals de joventut que en duen a terme. Catalunya, 2022. Percentatge múltiple

| | Demarcacions | | | | Total |
|---|--------------|---------------------|--------|---------------------------------------|-------|
| | Barcelona | Comarques Gironines | Lleida | Camp de Tarragona Terres de l'Ebre | |
| Orientació i assessorament als joves sobre educació i formació | 88,9 | 100,0 | 100,0 | 100,0 | 94,4 |
| Oferta de formació no reglada per a joves (cursos de monitors, noves tecnologies, etc.) | 88,9 | 83,3 | 91,7 | 80,0 | 88,9 |
| Ajuts i beques a la formació secundària post-obligatòria | 44,4 | 83,3 | 66,7 | 60,0 | 58,3 |
| Actuacions per facilitar l'accés a les noves tecnologies entre les persones joves | 11,1 | 33,3 | 33,3 | 20,0 | 25,0 |
| Publicacions i materials per a joves en temes d'educació i formació | 22,2 | 0,0 | 8,3 | 40,0 | 13,9 |
| <i>Base de resposta</i> | 9 | 6 | 12 | 5 | 36 |

*Resposta múltiple

Font: Enquesta a comarques sobre polítiques de joventut 2022.

21.13 Digueu, per a cadascun dels àmbits, quines actuacions s'han implementat l'any 2021 des del seu consell comarcal: Mobilitat, territori i arrelament

Gràfic 65. Tipus d'actuacions implementades, l'any 2021, en l'àmbit de mobilitat, territori i arrelament. Serveis comarcals de joventut que en duen a terme. Catalunya, 2022. Percentatge múltiple

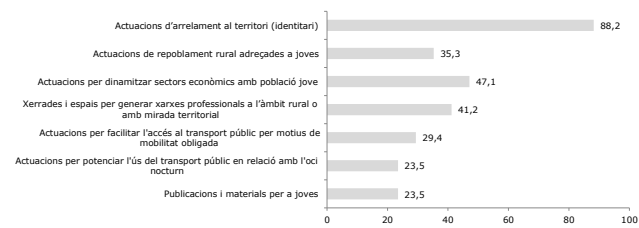

*Resposta múltiple

Font: Enquesta a comarques sobre polítiques de joventut 2022.

| Grup | % | Núm. |
|---|------|------|
| Actuacions d'arrelament al territori (identitari) | 88,2 | 15 |
| Actuacions de repoblament rural adreçades a joves | 35,3 | 6 |
| Actuacions per dinamitzar sectors econòmics amb població jove | 47,1 | 8 |
| Xerrades i espais per generar xarxes professionals a l'àmbit rural o amb mirada territorial | 41,2 | 7 |
| Actuacions per facilitar l'accés al transport públic per motius de mobilitat obligada | 29,4 | 5 |
| Actuacions per potenciar l'ús del transport públic en relació amb l'oci nocturn | 23,5 | 4 |
| Publicacions i materials per a joves | 23,5 | 4 |
| Total | - | 17 |

*Resposta múltiple

Taula 65. Tipus d'actuacions implementades, l'any 2021, en l'àmbit de mobilitat, territori i arrelament segons demarcació territorial de joventut. Serveis comarcals de joventut que en duen a terme. Catalunya, 2022. Percentatge múltiple

| | Demarcacions | | | | Total |
|---|--------------|---------------------|--------|---------------------------------------|-------|
| | Barcelona | Comarques Gironines | Lleida | Camp de Tarragona Terres de l'Ebre | |
| Actuacions d'arrelament al territori (identitari) | 100,0 | 75,0 | 87,5 | 100,0 | 88,2 |
| Actuacions de repoblament rural adreçades a joves | 100,0 | 0,0 | 37,5 | 50,0 | 35,3 |
| Actuacions per dinamitzar sectors econòmics amb població jove | 0,0 | 25,0 | 62,5 | 50,0 | 47,1 |
| Xerrades i espais per generar xarxes professionals a l'àmbit rural o amb mirada territorial | 100,0 | 25,0 | 50,0 | 0,0 | 41,2 |
| Actuacions per facilitar l'accés al transport públic per motius de mobilitat obligada | 0,0 | 50,0 | 37,5 | 0,0 | 29,4 |
| Actuacions per potenciar l'ús del transport públic en relació amb l'oci nocturn | 100,0 | 50,0 | 12,5 | 0,0 | 23,5 |
| Publicacions i materials per a joves | 0 | 0 | 0 | 0 | 23,5 |
| <i>Base de resposta</i> | 1 | 4 | 8 | 2 | 17 |

*Resposta múltiple

Font: Enquesta a comarques sobre polítiques de joventut 2022.

21.14 Digueu, per a cadascun dels àmbits, quines actuacions s'han implementat l'any 2021 des del seu consell comarcal: Ecologisme, medi ambient i sostenibilitat

Gràfic 66. Tipus d'actuacions implementades, l'any 2021, en l'àmbit d'ecologisme, medi ambient i sostenibilitat. Serveis comarcals de joventut que en duen a terme. Catalunya, 2022. Percentatge múltiple

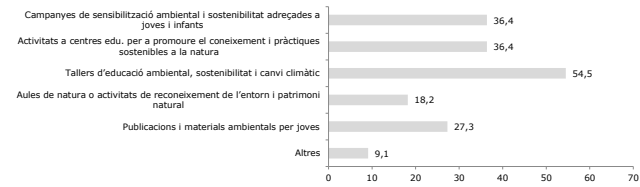

*Resposta múltiple

Font: Enquesta a comarques sobre polítiques de joventut 2022.

| Grup | % | Núm. |
|--|------|------|
| Campanyes de sensibilització ambiental i sostenibilitat adreçades a joves i infants | 36,4 | 4 |
| Activitats a centres edu. per a promoure el coneixement i pràctiques sostenibles a la natura | 36,4 | 4 |
| Tallers d'educació ambiental, sostenibilitat i canvi climàtic | 54,5 | 6 |
| Aules de natura o activitats de reconeixement de l'entorn i patrimoni natural | 18,2 | 2 |
| Publicacions i materials ambientals per joves | 27,3 | 3 |
| Altres | 9,1 | 1 |
| Total | - | 11 |

*Resposta múltiple

Taula 66. Tipus d'actuacions implementades, l'any 2021, en l'àmbit d'ecologisme, medi ambient i sostenibilitat segons demarcació territorial de joventut. Serveis comarcals de joventut que en duen a terme. Catalunya, 2022. Percentatge múltiple

| | Demarcacions | | | | | Total |
|--|--------------|---------------------|--------|-------------------|------------------|-------|
| | Barcelona | Comarques Gironines | Lleida | Camp de Tarragona | Terres de l'Ebre | |
| Campanyes de sensibilització ambiental i sostenibilitat adreçades a joves i infants | 50,0 | 33,3 | 50,0 | 0,0 | 0,0 | 36,4 |
| Activitats a centres edu. per a promoure el coneixement i pràctiques sostenibles a la natura | 50,0 | 0,0 | 75,0 | 0,0 | 0,0 | 36,4 |
| Tallers d'educació ambiental, sostenibilitat i canvi climàtic | 50,0 | 66,7 | 75,0 | 0,0 | 0,0 | 54,5 |
| Aules de natura o activitats de reconeixement de l'entorn i patrimoni natural | 0,0 | 66,7 | 0,0 | 0,0 | 0,0 | 18,2 |
| Publicacions i materials ambientals per joves | 100,0 | 0,0 | 0,0 | 50,0 | 0,0 | 27,3 |
| Altres | 0,0 | 0,0 | 0,0 | 50,0 | 0,0 | 9,1 |
| <i>Base de resposta</i> | 2 | 3 | 4 | 2 | 0 | 11 |

*Resposta múltiple

Font: Enquesta a comarques sobre polítiques de joventut 2022.

22.1 Assenyaieu quin grup o grups d'edat han constituït la població diana de les polítiques en cada àmbit: Mobilitat internacional i cooperació

Gràfic 67. Grups d'edat a qui s'adreça l'àmbit de mobilitat internacional i cooperació. Serveis comarcals de joventut que en duen a terme. Catalunya, 2022. Percentatge múltiple

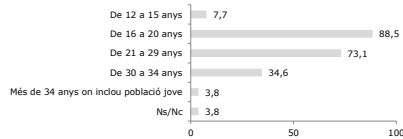

*Resposta múltiple (màxim tres respostes)

Font: Enquesta a comarques sobre polítiques de joventut 2022.

| Grup | % | Núm. |
|--|------|------|
| De 12 a 15 anys | 7,7 | 2 |
| De 16 a 20 anys | 88,5 | 23 |
| De 21 a 29 anys | 73,1 | 19 |
| De 30 a 34 anys | 34,6 | 9 |
| Més de 34 anys on inclou població jove | 3,8 | 1 |
| Ns/Nc | 3,8 | 1 |
| Total | - | 26 |

*Resposta múltiple (màxim tres respostes)

Taula 67. Grups d'edat a qui s'adreça l'àmbit de mobilitat internacional i cooperació segons demarcació territorial de joventut. Serveis comarcals de joventut que en duen a terme. Catalunya, 2022. Percentatge múltiple

| | Demarcacions | | | | | Total |
|--|--------------|---------------------|--------|-------------------|------------------|-------|
| | Barcelona | Comarques Gironines | Lleida | Camp de Tarragona | Terres de l'Ebre | |
| De 12 a 15 anys | 12,5 | 0,0 | 20,0 | 0,0 | 0,0 | 7,7 |
| De 16 a 20 anys | 87,5 | 83,3 | 100,0 | 66,7 | 100,0 | 88,5 |
| De 21 a 29 anys | 87,5 | 66,7 | 40,0 | 100,0 | 75,0 | 73,1 |
| De 30 a 34 anys | 37,5 | 33,3 | 20,0 | 100,0 | 0,0 | 34,6 |
| Més de 34 anys on inclou població jove | 12,5 | 0,0 | 0,0 | 0,0 | 0,0 | 3,8 |
| Ns/Nc | 12,5 | 0,0 | 0,0 | 0,0 | 0,0 | 3,8 |
| <i>Base de resposta</i> | 8 | 6 | 5 | 3 | 4 | 26 |

*Resposta múltiple (màxim tres respostes)

Font: Enquesta a comarques sobre polítiques de joventut 2022.

22.2 Assenyaieu quin grup o grups d'edat han constituït la població diana de les polítiques en cada àmbit: Interculturalitat

Gràfic 68. Grups d'edat a qui s'adreça l'àmbit d'interculturalitat. Serveis comarcals de joventut que en duen a terme. Catalunya, 2022. Percentatge múltiple

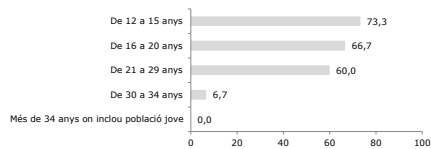

*Resposta múltiple (màxim tres respostes)

Font: Enquesta a comarques sobre polítiques de joventut 2022.

| Grup | % | Núm. |
|--|------|------|
| De 12 a 15 anys | 73,3 | 11 |
| De 16 a 20 anys | 66,7 | 10 |
| De 21 a 29 anys | 60,0 | 9 |
| De 30 a 34 anys | 6,7 | 1 |
| Més de 34 anys on inclou població jove | 0,0 | 0 |
| Total | - | 15 |

*Resposta múltiple (màxim tres respostes)

Taula 68. Grups d'edat a qui s'adreça l'àmbit d'interculturalitat segons demarcació territorial de joventut. Serveis comarcals de joventut que en duen a terme. Catalunya, 2022. Percentatge múltiple

| | Demarcacions | | | | | Total |
|--|--------------|---------------------|--------|-------------------|------------------|-------|
| | Barcelona | Comarques Gironines | Lleida | Camp de Tarragona | Terres de l'Ebre | |
| De 12 a 15 anys | 66,7 | 100,0 | 50,0 | 100,0 | 100,0 | 73,3 |
| De 16 a 20 anys | 100,0 | 75,0 | 50,0 | 100,0 | 0,0 | 66,7 |
| De 21 a 29 anys | 66,7 | 50,0 | 66,7 | 100,0 | 0,0 | 60,0 |
| De 30 a 34 anys | 0,0 | 0,0 | 16,7 | 0,0 | 0,0 | 6,7 |
| Més de 34 anys on inclou població jove | 0,0 | 0,0 | 0,0 | 0,0 | 0,0 | 0,0 |
| <i>Base de resposta</i> | 3 | 4 | 6 | 1 | 1 | 15 |

*Resposta múltiple (màxim tres respostes)

Font: Enquesta a comarques sobre polítiques de joventut 2022.

22.3 Assenyaleu quin grup o grups d'edat han constituït la població diana de les polítiques en cada àmbit: Gènere

Gràfic 69. Grups d'edat a qui s'adreça l'àmbit de gènere. Serveis comarcals de joventut que en duen a terme. Catalunya, 2022. Percentatge múltiple

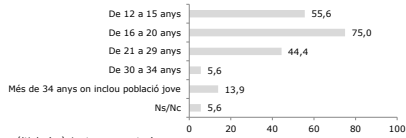

*Resposta múltiple (màxim tres respostes)

Font: Enquesta a comarques sobre polítiques de joventut 2022.

| Grup | % | Núm. |
|--|------|------|
| De 12 a 15 anys | 55,6 | 20 |
| De 16 a 20 anys | 75,0 | 27 |
| De 21 a 29 anys | 44,4 | 16 |
| De 30 a 34 anys | 5,6 | 2 |
| Més de 34 anys on inclou població jove | 13,9 | 5 |
| Ns/Nc | 5,6 | 2 |
| Total | - | 36 |

*Resposta múltiple (màxim tres respostes)

Taula 69. Grups d'edat a qui s'adreça l'àmbit de gènere segons demarcació territorial de joventut. Serveis comarcals de joventut que en duen a terme. Catalunya, 2022. Percentatge múltiple

| | Demarcacions | | | | Total |
|--|--------------|---------------------|--------|-------------------|-------|
| | Barcelona | Comarques Gironines | Lleida | Camp de Tarragona | |
| De 12 a 15 anys | 70,0 | 57,1 | 50,0 | 33,3 | 50,0 |
| De 16 a 20 anys | 100,0 | 71,4 | 58,3 | 66,7 | 75,0 |
| De 21 a 29 anys | 50,0 | 42,9 | 41,7 | 33,3 | 50,0 |
| De 30 a 34 anys | 10,0 | 0,0 | 0,0 | 0,0 | 25,0 |
| Més de 34 anys on inclou població jove | 0,0 | 28,6 | 16,7 | 33,3 | 25,0 |
| Ns/Nc | 0,0 | 0,0 | 8,3 | 0,0 | 0,0 |
| <i>Base de resposta</i> | 10 | 7 | 12 | 3 | 4 |

*Resposta múltiple (màxim tres respostes)

Font: Enquesta a comarques sobre polítiques de joventut 2022.

22.4 Assenyaleu quin grup o grups d'edat han constituït la població diana de les polítiques en cada àmbit: Inclusió social

Gràfic 70. Grups d'edat a qui s'adreça l'àmbit d'inclusió social. Serveis comarcals de joventut que en duen a terme. Catalunya, 2022. Percentatge múltiple

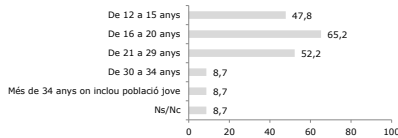

*Resposta múltiple (màxim tres respostes)

Font: Enquesta a comarques sobre polítiques de joventut 2022.

| Grup | % | Núm. |
|--|------|------|
| De 12 a 15 anys | 47,8 | 11 |
| De 16 a 20 anys | 65,2 | 15 |
| De 21 a 29 anys | 52,2 | 12 |
| De 30 a 34 anys | 8,7 | 2 |
| Més de 34 anys on inclou població jove | 8,7 | 2 |
| Ns/Nc | 8,7 | 2 |
| Total | - | 23 |

*Resposta múltiple (màxim tres respostes)

Taula 70. Grups d'edat a qui s'adreça l'àmbit d'inclusió social segons demarcació territorial de joventut. Serveis comarcals de joventut que en duen a terme. Catalunya, 2022. Percentatge múltiple

| | Demarcacions | | | | Total |
|--|--------------|---------------------|--------|-------------------|-------|
| | Barcelona | Comarques Gironines | Lleida | Camp de Tarragona | |
| De 12 a 15 anys | 42,9 | 60,0 | 42,9 | 50,0 | 50,0 |
| De 16 a 20 anys | 100,0 | 60,0 | 42,9 | 50,0 | 50,0 |
| De 21 a 29 anys | 85,7 | 40,0 | 28,6 | 50,0 | 50,0 |
| De 30 a 34 anys | 28,6 | 0,0 | 0,0 | 0,0 | 0,0 |
| Més de 34 anys on inclou població jove | 0,0 | 20,0 | 14,3 | 0,0 | 0,0 |
| Ns/Nc | 0,0 | 0,0 | 14,3 | 50,0 | 0,0 |
| <i>Base de resposta</i> | 7 | 5 | 7 | 2 | 2 |

*Resposta múltiple (màxim tres respostes)

Font: Enquesta a comarques sobre polítiques de joventut 2022.

22.5 Assenyaleu quin grup o grups d'edat han constituït la població diana de les polítiques en cada àmbit: Participació

Gràfic 71. Grups d'edat a qui s'adreça l'àmbit de participació. Serveis comarcals de joventut que en duen a terme. Catalunya, 2022. Percentatge múltiple

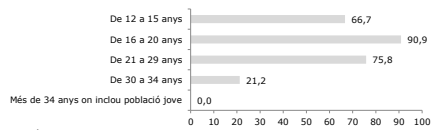

*Resposta múltiple (màxim tres respostes)

Font: Enquesta a comarques sobre polítiques de joventut 2022.

| Grup | % | Núm. |
|--|------|------|
| De 12 a 15 anys | 66,7 | 11 |
| De 16 a 20 anys | 90,9 | 15 |
| De 21 a 29 anys | 75,8 | 12 |
| De 30 a 34 anys | 21,2 | 2 |
| Més de 34 anys on inclou població jove | 0,0 | 2 |
| Total | - | 33 |

*Resposta múltiple (màxim tres respostes)

Taula 71. Grups d'edat a qui s'adreça l'àmbit de participació segons demarcació territorial de joventut. Serveis comarcals de joventut que en duen a terme. Catalunya, 2022. Percentatge múltiple

| | Demarcacions | | | | Total |
|--|--------------|---------------------|--------|-------------------|-------|
| | Barcelona | Comarques Gironines | Lleida | Camp de Tarragona | |
| De 12 a 15 anys | 83,3 | 100,0 | 50,0 | 75,0 | 25,0 |
| De 16 a 20 anys | 100,0 | 85,7 | 91,7 | 75,0 | 100,0 |
| De 21 a 29 anys | 83,3 | 57,1 | 91,7 | 50,0 | 75,0 |
| De 30 a 34 anys | 16,7 | 0,0 | 25,0 | 0,0 | 75,0 |
| Més de 34 anys on inclou població jove | 0,0 | 0,0 | 0,0 | 0,0 | 0,0 |
| <i>Base de resposta</i> | 6 | 7 | 12 | 4 | 4 |

*Resposta múltiple (màxim tres respostes)

Font: Enquesta a comarques sobre polítiques de joventut 2022.

22.6 Assenyaleu quin grup o grups d'edat han constituït la població diana de les polítiques en cada àmbit: Associacionisme

Gràfic 72. Grups d'edat a qui s'adreça l'àmbit d'associacionisme. Serveis comarcals de joventut que en duen a terme. Catalunya, 2022. Percentatge múltiple

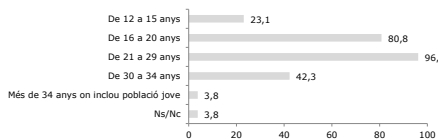

*Resposta múltiple (màxim tres respostes)

Font: Enquesta a comarques sobre polítiques de joventut 2022.

| Grup | % | Núm. |
|--|------|------|
| De 12 a 15 anys | 23,1 | 6 |
| De 16 a 20 anys | 80,8 | 21 |
| De 21 a 29 anys | 96,2 | 25 |
| De 30 a 34 anys | 42,3 | 11 |
| Més de 34 anys on inclou població jove | 3,8 | 1 |
| Ns/Nc | 3,8 | 1 |
| Total | - | 26 |

*Resposta múltiple (màxim tres respostes)

Taula 72. Grups d'edat a qui s'adreça l'àmbit d'associacionisme segons demarcació territorial de joventut. Serveis comarcals de joventut que en duen a terme. Catalunya, 2022. Percentatge múltiple

| | Demarcacions | | | | Total |
|--|--------------|---------------------|--------|-------------------|-------|
| | Barcelona | Comarques Gironines | Lleida | Camp de Tarragona | |
| De 12 a 15 anys | 0,0 | 25,0 | 40,0 | 0,0 | 33,3 |
| De 16 a 20 anys | 100,0 | 75,0 | 90,0 | 50,0 | 100,0 |
| De 21 a 29 anys | 100,0 | 100,0 | 100,0 | 83,3 | 100,0 |
| De 30 a 34 anys | 100,0 | 25,0 | 40,0 | 16,7 | 66,7 |
| Més de 34 anys on inclou població jove | 0,0 | 25,0 | 0,0 | 0,0 | 0,0 |
| Ns/Nc | 0,0 | 0,0 | 0,0 | 16,7 | 0,0 |
| <i>Base de resposta</i> | 3 | 4 | 10 | 6 | 3 |

*Resposta múltiple (màxim tres respostes)

Font: Enquesta a comarques sobre polítiques de joventut 2022.

22.7 Assenyaleu quin grup o grups d'edat han constituït la població diana de les polítiques en cada àmbit: Cultura

Gràfic 73. Grups d'edat a qui s'adreça l'àmbit de cultura. Serveis comarcals de joventut que en duen a terme. Catalunya, 2022. Percentatge múltiple

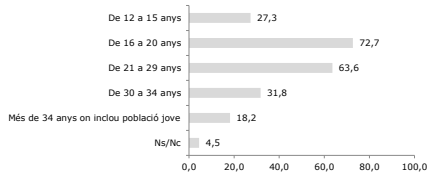

*Resposta múltiple (màxim tres respostes)

Font: Enquesta a comarques sobre polítiques de joventut 2022.

| Grup | % | Núm. |
|--|------|------|
| De 12 a 15 anys | 27,3 | 6 |
| De 16 a 20 anys | 72,7 | 16 |
| De 21 a 29 anys | 63,6 | 14 |
| De 30 a 34 anys | 31,8 | 7 |
| Més de 34 anys on inclou població jove | 18,2 | 4 |
| Ns/Nc | 4,5 | 1 |
| Total | - | 22 |

*Resposta múltiple (màxim tres respostes)

Taula 73. Grups d'edat a qui s'adreça l'àmbit de cultura segons demarcació territorial de joventut. Serveis comarcals de joventut que en duen a terme. Catalunya, 2022. Percentatge múltiple

| | Demarcacions | | | | | Total |
|--|--------------|---------------------|--------|-------------------|------------------|-------|
| | Barcelona | Comarques Gironines | Lleida | Camp de Tarragona | Terres de l'Ebre | |
| De 12 a 15 anys | 50,0 | 50,0 | 0,0 | 25,0 | 0,0 | 27,3 |
| De 16 a 20 anys | 100,0 | 75,0 | 50,0 | 100,0 | 50,0 | 72,7 |
| De 21 a 29 anys | 100,0 | 75,0 | 33,3 | 75,0 | 50,0 | 63,6 |
| De 30 a 34 anys | 0,0 | 12,5 | 33,3 | 75,0 | 50,0 | 31,8 |
| Més de 34 anys on inclou població jove | 0,0 | 12,5 | 33,3 | 0,0 | 50,0 | 18,2 |
| Ns/Nc | 0,0 | 0,0 | 16,7 | 0,0 | 0,0 | 4,5 |
| <i>Base de resposta</i> | 2 | 8 | 4 | 6 | 2 | 22 |

*Resposta múltiple (màxim tres respostes)

Font: Enquesta a comarques sobre polítiques de joventut 2022.

22.8 Assenyaleu quin grup o grups d'edat han constituït la població diana de les polítiques en cada àmbit: Lleure educatiu i esport

Gràfic 74. Grups d'edat a qui s'adreça l'àmbit de lleure educatiu i esport. Serveis comarcals de joventut que en duen a terme. Catalunya, 2022. Percentatge múltiple

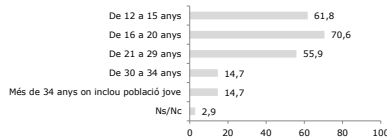

*Resposta múltiple (màxim tres respostes)

Font: Enquesta a comarques sobre polítiques de joventut 2022.

| Grup | % | Núm. |
|--|------|------|
| De 12 a 15 anys | 61,8 | 21 |
| De 16 a 20 anys | 70,6 | 24 |
| De 21 a 29 anys | 55,9 | 19 |
| De 30 a 34 anys | 14,7 | 5 |
| Més de 34 anys on inclou població jove | 14,7 | 5 |
| Ns/Nc | 2,9 | 1 |
| Total | - | 34 |

*Resposta múltiple (màxim tres respostes)

Taula 74. Grups d'edat a qui s'adreça l'àmbit de lleure educatiu i esport segons demarcació territorial de joventut. Serveis comarcals de joventut que en duen a terme. Catalunya, 2022. Percentatge múltiple

| | Demarcacions | | | | | Total |
|--|--------------|---------------------|--------|-------------------|------------------|-------|
| | Barcelona | Comarques Gironines | Lleida | Camp de Tarragona | Terres de l'Ebre | |
| De 12 a 15 anys | 66,7 | 87,5 | 45,5 | 60,0 | 50,0 | 61,8 |
| De 16 a 20 anys | 66,7 | 62,5 | 72,7 | 80,0 | 75,0 | 70,6 |
| De 21 a 29 anys | 66,7 | 25,0 | 72,7 | 40,0 | 75,0 | 55,9 |
| De 30 a 34 anys | 16,7 | 0,0 | 18,2 | 20,0 | 25,0 | 14,7 |
| Més de 34 anys on inclou població jove | 16,7 | 12,5 | 18,2 | 0,0 | 25,0 | 14,7 |
| Ns/Nc | 0,0 | 0,0 | 0,0 | 20,0 | 0,0 | 2,9 |
| <i>Base de resposta</i> | 6 | 8 | 11 | 5 | 4 | 34 |

*Resposta múltiple (màxim tres respostes)

Font: Enquesta a comarques sobre polítiques de joventut 2022.

22.9 Assenyaleu quin grup o grups d'edat han constituït la població diana de les polítiques en cada àmbit: Salut

Gràfic 75. Grups d'edat a qui s'adreça l'àmbit de salut. Serveis comarcals de joventut que en duen a terme. Catalunya, 2022. Percentatge múltiple

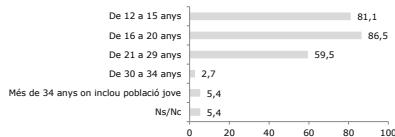

*Resposta múltiple (màxim tres respostes)

Font: Enquesta a comarques sobre polítiques de joventut 2022.

| Grup | % | Núm. |
|--|------|------|
| De 12 a 15 anys | 81,1 | 30 |
| De 16 a 20 anys | 86,5 | 32 |
| De 21 a 29 anys | 59,5 | 22 |
| De 30 a 34 anys | 2,7 | 1 |
| Més de 34 anys on inclou població jove | 5,4 | 2 |
| Ns/Nc | 5,4 | 2 |
| Total | - | 37 |

*Resposta múltiple (màxim tres respostes)

Taula 75. Grups d'edat a qui s'adreça l'àmbit de salut segons demarcació territorial de joventut. Serveis comarcals de joventut que en duen a terme. Catalunya, 2022. Percentatge múltiple

| | Demarcacions | | | | | Total |
|--|--------------|---------------------|--------|-------------------|------------------|-------|
| | Barcelona | Comarques Gironines | Lleida | Camp de Tarragona | Terres de l'Ebre | |
| De 12 a 15 anys | 77,8 | 85,7 | 83,3 | 80,0 | 75,0 | 81,1 |
| De 16 a 20 anys | 88,9 | 85,7 | 91,7 | 80,0 | 75,0 | 86,5 |
| De 21 a 29 anys | 77,8 | 71,4 | 50,0 | 40,0 | 50,0 | 59,5 |
| De 30 a 34 anys | 0,0 | 14,3 | 0,0 | 0,0 | 0,0 | 2,7 |
| Més de 34 anys on inclou població jove | 0,0 | 0,0 | 8,3 | 0,0 | 25,0 | 5,4 |
| Ns/Nc | 11,1 | 0,0 | 0,0 | 20,0 | 0,0 | 5,4 |
| <i>Base de resposta</i> | 9 | 7 | 12 | 5 | 4 | 37 |

*Resposta múltiple (màxim tres respostes)

Font: Enquesta a comarques sobre polítiques de joventut 2022.

22.10 Assenyaleu quin grup o grups d'edat han constituït la població diana de les polítiques en cada àmbit: Treball

Gràfic 76. Grups d'edat a qui s'adreça l'àmbit de treball. Serveis comarcals de joventut que en duen a terme. Catalunya, 2022. Percentatge múltiple

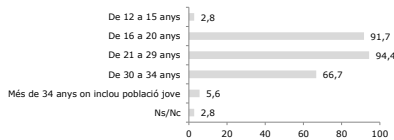

*Resposta múltiple (màxim tres respostes)

Font: Enquesta a comarques sobre polítiques de joventut 2022.

| Grup | % | Núm. |
|--|------|------|
| De 12 a 15 anys | 2,8 | 1 |
| De 16 a 20 anys | 91,7 | 33 |
| De 21 a 29 anys | 94,4 | 34 |
| De 30 a 34 anys | 66,7 | 24 |
| Més de 34 anys on inclou població jove | 5,6 | 2 |
| Ns/Nc | 2,8 | 1 |
| Total | - | 36 |

*Resposta múltiple (màxim tres respostes)

Taula 76. Grups d'edat a qui s'adreça l'àmbit de treball segons demarcació territorial de joventut. Serveis comarcals de joventut que en duen a terme. Catalunya, 2022. Percentatge múltiple

| | Demarcacions | | | | | Total |
|--|--------------|---------------------|--------|-------------------|------------------|-------|
| | Barcelona | Comarques Gironines | Lleida | Camp de Tarragona | Terres de l'Ebre | |
| De 12 a 15 anys | 0,0 | 14,3 | 0,0 | 0,0 | 0,0 | 2,8 |
| De 16 a 20 anys | 100,0 | 100,0 | 83,3 | 80,0 | 100,0 | 91,7 |
| De 21 a 29 anys | 100,0 | 85,7 | 100,0 | 80,0 | 100,0 | 94,4 |
| De 30 a 34 anys | 75,0 | 14,3 | 75,0 | 80,0 | 100,0 | 66,7 |
| Més de 34 anys on inclou població jove | 0,0 | 0,0 | 16,7 | 0,0 | 0,0 | 5,6 |
| Ns/Nc | 0,0 | 0,0 | 0,0 | 20,0 | 0,0 | 2,8 |
| <i>Base de resposta</i> | 8 | 7 | 12 | 5 | 4 | 36 |

*Resposta múltiple (màxim tres respostes)

Font: Enquesta a comarques sobre polítiques de joventut 2022.

22.11 Assenyalau quin grup o grups d'edat han constituït la població diana de les polítiques en cada àmbit: Habitatge

Gràfic 77. Grups d'edat a qui s'adreça l'àmbit d'habitatge. Serveis comarcals de joventut que en duen a terme. Catalunya, 2022. Percentatge múltiple

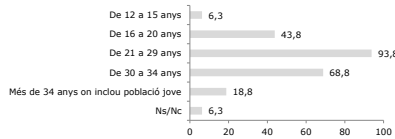

*Resposta múltiple (màxim tres respostes)

Font: Enquesta a comarques sobre polítiques de joventut 2022.

| Grup | % | Núm. |
|--|------|------|
| De 12 a 15 anys | 6,3 | 1 |
| De 16 a 20 anys | 43,8 | 7 |
| De 21 a 29 anys | 93,8 | 15 |
| De 30 a 34 anys | 68,8 | 11 |
| Més de 34 anys on inclou població jove | 18,8 | 3 |
| Ns/Nc | 6,3 | 1 |
| Total | - | 16 |

*Resposta múltiple (màxim tres respostes)

Taula 77. Grups d'edat a qui s'adreça l'àmbit d'habitatge segons demarcació territorial de joventut. Serveis comarcals de joventut que en duen a terme. Catalunya, 2022. Percentatge múltiple

| | Demarcacions | | | | | Total |
|--|--------------|---------------------|--------|-------------------|------------------|-------|
| | Barcelona | Comarques Gironines | Lleida | Camp de Tarragona | Terres de l'Ebre | |
| De 12 a 15 anys | 0,0 | 100,0 | 0,0 | 0,0 | 0,0 | 6,3 |
| De 16 a 20 anys | 80,0 | 100,0 | 28,6 | 0,0 | 0,0 | 43,8 |
| De 21 a 29 anys | 100,0 | 100,0 | 100,0 | 50,0 | 100,0 | 93,8 |
| De 30 a 34 anys | 80,0 | 0,0 | 71,4 | 50,0 | 100,0 | 68,8 |
| Més de 34 anys on inclou població jove | 0,0 | 0,0 | 14,3 | 50,0 | 100,0 | 18,8 |
| Ns/Nc | 0,0 | 0,0 | 0,0 | 50,0 | 0,0 | 6,3 |
| <i>Base de resposta</i> | 5 | 1 | 7 | 2 | 1 | 16 |

*Resposta múltiple (màxim tres respostes)

Font: Enquesta a comarques sobre polítiques de joventut 2022.

22.12 Assenyalau quin grup o grups d'edat han constituït la població diana de les polítiques en cada àmbit: Educació

Gràfic 78. Grups d'edat a qui s'adreça l'àmbit d'educació. Serveis comarcals de joventut que en duen a terme. Catalunya, 2022. Percentatge múltiple

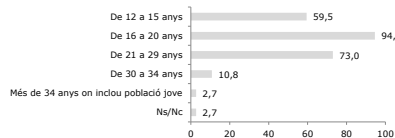

*Resposta múltiple (màxim tres respostes)

Font: Enquesta a comarques sobre polítiques de joventut 2022.

| Grup | % | Núm. |
|--|------|------|
| De 12 a 15 anys | 59,5 | 22 |
| De 16 a 20 anys | 94,6 | 35 |
| De 21 a 29 anys | 73,0 | 27 |
| De 30 a 34 anys | 10,8 | 4 |
| Més de 34 anys on inclou població jove | 2,7 | 1 |
| Ns/Nc | 2,7 | 1 |
| Total | - | 37 |

*Resposta múltiple (màxim tres respostes)

Taula 78. Grups d'edat a qui s'adreça l'àmbit d'educació segons demarcació territorial de joventut. Serveis comarcals de joventut que en duen a terme. Catalunya, 2022. Percentatge múltiple

| | Demarcacions | | | | | Total |
|--|--------------|---------------------|--------|-------------------|------------------|-------|
| | Barcelona | Comarques Gironines | Lleida | Camp de Tarragona | Terres de l'Ebre | |
| De 12 a 15 anys | 70,0 | 66,7 | 33,3 | 80,0 | 75,0 | 59,5 |
| De 16 a 20 anys | 90,0 | 100,0 | 100,0 | 80,0 | 100,0 | 94,6 |
| De 21 a 29 anys | 70,0 | 66,7 | 75,0 | 60,0 | 100,0 | 73,0 |
| De 30 a 34 anys | 10,0 | 0,0 | 16,7 | 0,0 | 25,0 | 10,8 |
| Més de 34 anys on inclou població jove | 10,0 | 0,0 | 0,0 | 0,0 | 0,0 | 2,7 |
| Ns/Nc | 0,0 | 0,0 | 0,0 | 20,0 | 0,0 | 2,7 |
| <i>Base de resposta</i> | 10 | 6 | 12 | 5 | 4 | 37 |

*Resposta múltiple (màxim tres respostes)

Font: Enquesta a comarques sobre polítiques de joventut 2022.

22.13 Assenyalau quin grup o grups d'edat han constituït la població diana de les polítiques en cada àmbit: Mobilitat, territori i arrelament

Gràfic 79. Grups d'edat a qui s'adreça l'àmbit de mobilitat, territori i arrelament. Serveis comarcals de joventut que en duen a terme. Catalunya, 2022. Percentatge múltiple

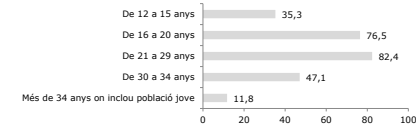

*Resposta múltiple (màxim tres respostes)

Font: Enquesta a comarques sobre polítiques de joventut 2022.

| Grup | % | Núm. |
|--|------|------|
| De 12 a 15 anys | 35,3 | 6 |
| De 16 a 20 anys | 76,5 | 13 |
| De 21 a 29 anys | 82,4 | 14 |
| De 30 a 34 anys | 47,1 | 8 |
| Més de 34 anys on inclou població jove | 11,8 | 2 |
| Total | - | 17 |

*Resposta múltiple (màxim tres respostes)

Taula 79. Grups d'edat a qui s'adreça l'àmbit de mobilitat, territori i arrelament segons demarcació territorial de joventut. Serveis comarcals de joventut que en duen a terme. Catalunya, 2022. Percentatge múltiple

| | Demarcacions | | | | | Total |
|--|--------------|---------------------|--------|-------------------|------------------|-------|
| | Barcelona | Comarques Gironines | Lleida | Camp de Tarragona | Terres de l'Ebre | |
| De 12 a 15 anys | 100,0 | 50,0 | 37,5 | 0,0 | 0,0 | 35,3 |
| De 16 a 20 anys | 100,0 | 100,0 | 75,0 | 50,0 | 50,0 | 76,5 |
| De 21 a 29 anys | 0,0 | 75,0 | 100,0 | 50,0 | 100,0 | 82,4 |
| De 30 a 34 anys | 0,0 | 25,0 | 50,0 | 50,0 | 100,0 | 47,1 |
| Més de 34 anys on inclou població jove | 0,0 | 0,0 | 0,0 | 50,0 | 50,0 | 11,8 |
| <i>Base de resposta</i> | 1 | 4 | 8 | 2 | 2 | 17 |

*Resposta múltiple (màxim tres respostes)

Font: Enquesta a comarques sobre polítiques de joventut 2022.

22.14 Assenyalen quin grup o grups d'edat han constituït la població diàna de les polítiques en cada àmbit: Ecologisme, medi ambient i sostenibilitat

Gràfic 80. Grups d'edat a qui s'adreça l'àmbit d'ecologisme, medi ambient i sostenibilitat. Serveis comarcals de joventut que en duen a terme. Catalunya, 2022. Percentatge múltiple

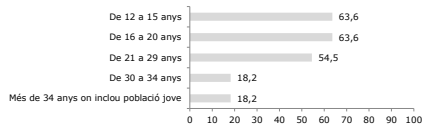

*Resposta múltiple (màxim tres respostes)

Font: Enquesta a comarques sobre polítiques de joventut 2022.

| Grup | % | Núm. |
|--|------|------|
| De 12 a 15 anys | 63,6 | 7 |
| De 16 a 20 anys | 63,6 | 7 |
| De 21 a 29 anys | 54,5 | 6 |
| De 30 a 34 anys | 18,2 | 2 |
| Més de 34 anys on inclou població jove | 18,2 | 2 |
| Total | - | 11 |

*Resposta múltiple (màxim tres respostes)

Taula 80. Grups d'edat a qui s'adreça l'àmbit d'ecologisme, medi ambient i sostenibilitat segons demarcació territorial de joventut. Serveis comarcals de joventut que en duen a terme. Catalunya, 2022. Percentatge múltiple

| | Demarcacions | | | | | Total |
|--|--------------|---------------------|--------|-------------------|------------------|-------|
| | Barcelona | Comarques Gironines | Lleida | Camp de Tarragona | Terres de l'Ebre | |
| De 12 a 15 anys | 50,0 | 66,7 | 100,0 | 0,0 | 0,0 | 63,6 |
| De 16 a 20 anys | 100,0 | 33,3 | 75,0 | 50,0 | 0,0 | 63,6 |
| De 21 a 29 anys | 50,0 | 33,3 | 75,0 | 50,0 | 0,0 | 54,5 |
| De 30 a 34 anys | 0,0 | 0,0 | 0,0 | 100,0 | 0,0 | 18,2 |
| Més de 34 anys on inclou població jove | 50,0 | 33,3 | 0,0 | 0,0 | 0,0 | 18,2 |
| <i>Base de resposta</i> | 2 | 3 | 4 | 2 | 0 | 11 |

*Resposta múltiple (màxim tres respostes)

Font: Enquesta a comarques sobre polítiques de joventut 2022.

23.1 Quin ha estat el grau de participació de les persones joves en el disseny, la gestió i l'avaluació de les polítiques comarcals adreçades a joves: Mobilitat internacional i cooperació

Gràfic 81. Percepció del grau de participació juvenil (codificat) en l'àmbit de mobilitat internacional i cooperació. Serveis comarcals de joventut que en duen a terme. Catalunya, 2022. Percentatge

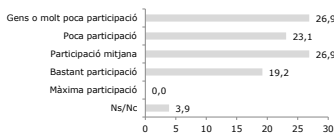

Font: Enquesta a comarques sobre polítiques de joventut 2022.

| Grup | % | Núm. |
|-------------------------------|-------|------|
| Gens o molt poca participació | 26,9 | 7 |
| Poca participació | 23,1 | 6 |
| Participació mitjana | 26,9 | 7 |
| Bastant participació | 19,2 | 5 |
| Màxima participació | 0,0 | 0 |
| Ns/Nc | 3,9 | 1 |
| Total | 100,0 | 26 |

Taula 81a. Percepció del grau de participació juvenil (codificat) en l'àmbit de mobilitat internacional i cooperació segons demarcació territorial de joventut. Serveis comarcals de joventut que en duen a terme. Catalunya, 2022. Percentatge

| | Demarcacions | | | | | Total |
|-------------------------------|--------------|---------------------|--------|-------------------|------------------|-------|
| | Barcelona | Comarques Gironines | Lleida | Camp de Tarragona | Terres de l'Ebre | |
| Gens o molt poca participació | 25,0 | 16,7 | 20,0 | 66,7 | 25,0 | 26,9 |
| Poca participació | 12,5 | 33,3 | 20,0 | 0,0 | 50,0 | 23,1 |
| Participació mitjana | 50,0 | 16,7 | 0,0 | 33,3 | 25,0 | 26,9 |
| Bastant participació | 0,0 | 33,3 | 60,0 | 0,0 | 0,0 | 19,2 |
| Màxima participació | 0,0 | 0,0 | 0,0 | 0,0 | 0,0 | 0,0 |
| Ns/Nc | 12,5 | 0,0 | 0,0 | 0,0 | 0,0 | 3,9 |
| <i>Base de resposta</i> | 8 | 6 | 5 | 3 | 4 | 26 |

Font: Enquesta a comarques sobre polítiques de joventut 2022.

Taula 81b. Percepció del grau de participació juvenil en l'àmbit de mobilitat internacional i cooperació segons demarcació territorial de joventut. Serveis comarcals de joventut que en duen a terme. Catalunya, 2022. Mitjana (0 a 10)

| | Demarcacions | | | | | Total |
|-------------------------|--------------|---------------------|--------|-------------------|------------------|-------|
| | Barcelona | Comarques Gironines | Lleida | Camp de Tarragona | Terres de l'Ebre | |
| Mitjana (0 a 10) | 3,9 | 4,7 | 2,7 | 5,4 | 3,5 | 4,2 |
| <i>Base de resposta</i> | 7 | 6 | 5 | 3 | 4 | 25 |

Font: Enquesta a comarques sobre polítiques de joventut 2022.

23.2 Quin ha estat el grau de participació de les persones joves en el disseny, la gestió i l'avaluació de les polítiques comarcals adreçades a joves: Interculturalitat

Gràfic 82. Percepció del grau de participació juvenil (codificat) en l'àmbit d'interculturalitat. Serveis comarcals de joventut que en duen a terme. Catalunya, 2022. Percentatge

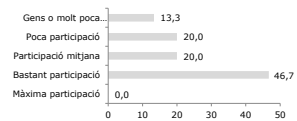

Font: Enquesta a comarques sobre polítiques de joventut 2022.

| Grup | % | Núm. |
|-------------------------------|-------|------|
| Gens o molt poca participació | 13,3 | 2 |
| Poca participació | 20,0 | 3 |
| Participació mitjana | 20,0 | 3 |
| Bastant participació | 46,7 | 7 |
| Màxima participació | 0,0 | 0 |
| Total | 100,0 | 15 |

Taula 82a. Percepció del grau de participació juvenil (codificat) en l'àmbit d'interculturalitat segons demarcació territorial de joventut. Serveis comarcals de joventut que en duen a terme. Catalunya, 2022. Percentatge

| | Demarcacions | | | | | Total |
|-------------------------------|--------------|---------------------|--------|-------------------|------------------|-------|
| | Barcelona | Comarques Gironines | Lleida | Camp de Tarragona | Terres de l'Ebre | |
| Gens o molt poca participació | 0,0 | 25,0 | 0,0 | 100,0 | 0,0 | 13,3 |
| Poca participació | 0,0 | 0,0 | 33,3 | 0,0 | 100,0 | 20,0 |
| Participació mitjana | 33,3 | 25,0 | 16,7 | 0,0 | 0,0 | 20,0 |
| Bastant participació | 66,7 | 50,0 | 50,0 | 0,0 | 0,0 | 46,7 |
| Màxima participació | 0,0 | 0,0 | 0,0 | 0,0 | 0,0 | 0,0 |
| <i>Base de resposta</i> | 3 | 4 | 6 | 1 | 1 | 15 |

Font: Enquesta a comarques sobre polítiques de joventut 2022.

Taula 82b. Percepció del grau de participació de l'àmbit d'interculturalitat segons demarcació territorial de joventut. Serveis comarcals de joventut que en duen a terme. Catalunya, 2022. Mitjana (0-10)

| | Demarcacions | | | | | Total |
|-------------------------|--------------|---------------------|--------|-------------------|------------------|-------|
| | Barcelona | Comarques Gironines | Lleida | Camp de Tarragona | Terres de l'Ebre | |
| Mitjana (0 a 10) | 6,7 | 5,3 | 5,7 | 1,0 | 3,0 | 5,3 |
| <i>Base de resposta</i> | 3 | 4 | 6 | 1 | 1 | 15 |

Font: Enquesta a comarques sobre polítiques de joventut 2022.

23.3 Quin ha estat el grau de participació de les persones joves en el disseny, la gestió i l'avaluació de les polítiques comarcals adreçades a joves: Gènere

Gràfic 83. Percepció del grau de participació juvenil (codificat) en l'àmbit de gènere. Serveis comarcals de joventut que en duen a terme. Catalunya, 2022. Percentatge

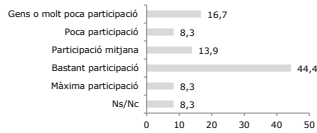

Font: Enquesta a comarques sobre polítiques de joventut 2022.

| Grup | % | Núm. |
|-------------------------------|-------|------|
| Gens o molt poca participació | 16,7 | 6 |
| Poca participació | 8,3 | 3 |
| Participació mitjana | 13,9 | 5 |
| Bastant participació | 44,4 | 16 |
| Màxima participació | 8,3 | 3 |
| Ns/Nc | 8,3 | 3 |
| Total | 100,0 | 36 |

Taula 83a. Percepció del grau de participació juvenil (codificat) en l'àmbit de gènere segons demarcació territorial de joventut. Serveis comarcals de joventut que en duen a terme. Catalunya, 2022. Percentatge

| | Demarcacions | | | | | Total |
|-------------------------------|--------------|---------------------|-----------|-------------------|------------------|-----------|
| | Barcelona | Comarques Gironines | Lleida | Camp de Tarragona | Terres de l'Ebre | |
| Gens o molt poca participació | 20,0 | 14,3 | 16,7 | 33,3 | 0,0 | 16,7 |
| Poca participació | 0,0 | 14,3 | 8,3 | 0,0 | 25,0 | 8,3 |
| Participació mitjana | 20,0 | 57,1 | 8,3 | 33,3 | 25,0 | 13,9 |
| Bastant participació | 30,0 | 14,3 | 50,0 | 33,3 | 50,0 | 44,4 |
| Màxima participació | 10,0 | 0,0 | 8,3 | 0,0 | 0,0 | 8,3 |
| Ns/Nc | 20,0 | 0,0 | 8,3 | 0,0 | 0,0 | 8,3 |
| <i>Base de resposta</i> | <i>10</i> | <i>7</i> | <i>12</i> | <i>3</i> | <i>4</i> | <i>36</i> |

Font: Enquesta a comarques sobre polítiques de joventut 2022.

Taula 83b. Percepció del grau de participació juvenil en l'àmbit de gènere segons demarcació territorial de joventut. Serveis comarcals de joventut que en duen a terme. Catalunya, 2022. Mitjana (0-10)

| | Demarcacions | | | | | Total |
|-------------------------|--------------|---------------------|-----------|-------------------|------------------|-----------|
| | Barcelona | Comarques Gironines | Lleida | Camp de Tarragona | Terres de l'Ebre | |
| Mitjana (0 a 10) | 5,3 | 5,9 | 5,9 | 4,3 | 6,0 | 5,6 |
| <i>Base de resposta</i> | <i>8</i> | <i>7</i> | <i>12</i> | <i>3</i> | <i>4</i> | <i>33</i> |

Font: Enquesta a comarques sobre polítiques de joventut 2022.

23.4 Quin ha estat el grau de participació de les persones joves en el disseny, la gestió i l'avaluació de les polítiques comarcals adreçades a joves: Inclusió social

Gràfic 84. Grau de participació juvenil (codificat) en l'àmbit d'inclusió social. Serveis comarcals de joventut que en duen a terme. Catalunya, 2022. Percentatge

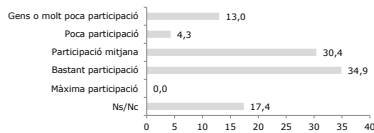

Font: Enquesta a comarques sobre polítiques de joventut 2022.

| Grup | % | Núm. |
|-------------------------------|-------|------|
| Gens o molt poca participació | 13,0 | 7 |
| Poca participació | 4,3 | 1 |
| Participació mitjana | 30,4 | 7 |
| Bastant participació | 34,9 | 8 |
| Màxima participació | 0,0 | 0 |
| Ns/Nc | 17,4 | 4 |
| Total | 100,0 | 23 |

Taula 84a. Grau de participació juvenil (codificat) en l'àmbit d'inclusió social segons demarcació territorial de joventut serveis comarcals de joventut que en duen a terme. Catalunya, 2022. Percentatge

| | Demarcacions | | | | | Total |
|-------------------------------|--------------|---------------------|----------|-------------------|------------------|-----------|
| | Barcelona | Comarques Gironines | Lleida | Camp de Tarragona | Terres de l'Ebre | |
| Gens o molt poca participació | 14,3 | 0,0 | 14,3 | 50,0 | 0,0 | 13,0 |
| Poca participació | 0,0 | 20,0 | 0,0 | 0,0 | 0,0 | 4,3 |
| Participació mitjana | 28,6 | 20,0 | 28,6 | 0,0 | 100,0 | 30,4 |
| Bastant participació | 28,6 | 60,0 | 42,9 | 0,0 | 0,0 | 34,9 |
| Màxima participació | 0,0 | 0,0 | 0,0 | 0,0 | 0,0 | 0,0 |
| Ns/Nc | 28,6 | 0,0 | 14,3 | 50,0 | 0,0 | 17,4 |
| <i>Base de resposta</i> | <i>7</i> | <i>5</i> | <i>7</i> | <i>2</i> | <i>2</i> | <i>23</i> |

Font: Enquesta a comarques sobre polítiques de joventut 2022.

Taula 84b. Grau de participació juvenil en l'àmbit d'inclusió social segons demarcació territorial de joventut. Serveis comarcals de joventut que en duen a terme. Catalunya, 2022. Mitjana (0-10)

| | Demarcacions | | | | | Total |
|-------------------------|--------------|---------------------|----------|-------------------|------------------|-----------|
| | Barcelona | Comarques Gironines | Lleida | Camp de Tarragona | Terres de l'Ebre | |
| Mitjana (0 a 10) | 5,2 | 6,2 | 5,8 | 1,0 | 5,5 | 5,5 |
| <i>Base de resposta</i> | <i>5</i> | <i>5</i> | <i>6</i> | <i>1</i> | <i>2</i> | <i>19</i> |

Font: Enquesta a comarques sobre polítiques de joventut 2022.

23.5 Quin ha estat el grau de participació de les persones joves en el disseny, la gestió i l'avaluació de les polítiques comarcals adreçades a joves: Participació

Gràfic 85. Percepció del grau de participació juvenil (codificat) en l'àmbit de participació. Serveis comarcals de joventut que en duen a terme. Catalunya, 2022. Percentatge

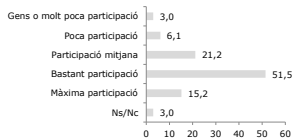

Font: Enquesta a comarques sobre polítiques de joventut 2022.

| Grup | % | Núm. |
|-------------------------------|-------|------|
| Gens o molt poca participació | 3,0 | 1 |
| Poca participació | 6,1 | 2 |
| Participació mitjana | 21,2 | 7 |
| Bastant participació | 51,5 | 17 |
| Màxima participació | 15,2 | 5 |
| Ns/Nc | 3,0 | 1 |
| Total | 100,0 | 33 |

Taula 85a. Percepció del grau de participació juvenil (codificat) en l'àmbit de participació segons demarcació territorial de joventut. Serveis comarcals de joventut que en duen a terme. Catalunya, 2022. Percentatge

| | Demarcacions | | | | | Total |
|-------------------------------|--------------|---------------------|-----------|-------------------|------------------|-----------|
| | Barcelona | Comarques Gironines | Lleida | Camp de Tarragona | Terres de l'Ebre | |
| Gens o molt poca participació | 0,0 | 0,0 | 8,3 | 0,0 | 0,0 | 3,0 |
| Poca participació | 0,0 | 14,3 | 8,3 | 0,0 | 0,0 | 6,1 |
| Participació mitjana | 0,0 | 14,3 | 8,3 | 75,0 | 50,0 | 21,2 |
| Bastant participació | 66,6 | 71,4 | 50,0 | 25,0 | 25,0 | 51,5 |
| Màxima participació | 16,7 | 0,0 | 25,0 | 0,0 | 25,0 | 15,2 |
| Ns/Nc | 16,7 | 0,0 | 0,0 | 0,0 | 0,0 | 3,0 |
| <i>Base de resposta</i> | <i>6</i> | <i>7</i> | <i>12</i> | <i>4</i> | <i>4</i> | <i>33</i> |

Font: Enquesta a comarques sobre polítiques de joventut 2022.

Taula 85b. Percepció del grau de participació juvenil en l'àmbit de participació segons demarcació territorial de joventut. Serveis comarcals de joventut que en duen a terme. Catalunya, 2022. Mitjana (0-10)

| | Demarcacions | | | | | Total |
|-------------------------|--------------|---------------------|-----------|-------------------|------------------|-----------|
| | Barcelona | Comarques Gironines | Lleida | Camp de Tarragona | Terres de l'Ebre | |
| Mitjana (0 a 10) | 8,0 | 6,7 | 7,3 | 6,3 | 7,0 | 7,1 |
| <i>Base de resposta</i> | <i>5</i> | <i>7</i> | <i>12</i> | <i>4</i> | <i>4</i> | <i>32</i> |

Font: Enquesta a comarques sobre polítiques de joventut 2022.

23.6 Quin ha estat el grau de participació de les persones joves en el disseny, la gestió i l'avaluació de les polítiques comarcals adreçades a joves: Associacionisme

Gràfic 86. Percepció del grau de participació juvenil (codificat) en l'àmbit d'associacionisme. Serveis comarcals de joventut que en duen a terme. Catalunya, 2022. Percentatge

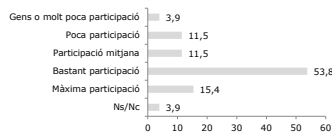

Font: Enquesta a comarques sobre polítiques de joventut 2022.

| Grup | % | Núm. |
|-------------------------------|-------|------|
| Gens o molt poca participació | 3,9 | 1 |
| Poca participació | 11,5 | 3 |
| Participació mitjana | 11,5 | 3 |
| Bastant participació | 53,8 | 14 |
| Màxima participació | 15,4 | 4 |
| Ns/Nc | 3,9 | 1 |
| Total | 100,0 | 26 |

Taula 86a. Percepció del grau de participació juvenil (codificat) en l'àmbit d'associacionisme segons demarcació territorial de joventut. Serveis comarcals de joventut que en duen a terme. Catalunya, 2022. Percentatge

| | Demarcacions | | | | | Total |
|-------------------------------|--------------|---------------------|--------|-------------------|------------------|-------|
| | Barcelona | Comarques Gironines | Lleida | Camp de Tarragona | Terres de l'Ebre | |
| Gens o molt poca participació | 0,0 | 25,0 | 10,0 | 0,0 | 0,0 | 3,9 |
| Poca participació | 33,3 | 0,0 | 0,0 | 16,7 | 0,0 | 11,5 |
| Participació mitjana | 0,0 | 0,0 | 0,0 | 33,3 | 33,3 | 11,5 |
| Bastant participació | 66,7 | 75,0 | 70,0 | 16,7 | 33,3 | 53,8 |
| Màxima participació | 0,0 | 0,0 | 20,0 | 16,7 | 33,3 | 15,4 |
| Ns/Nc | 0,0 | 0,0 | 0,0 | 16,7 | 0,0 | 3,9 |
| Base de resposta | 3 | 4 | 10 | 6 | 3 | 26 |

Font: Enquesta a comarques sobre polítiques de joventut 2022.

Taula 86b. Percepció del grau de participació juvenil en l'àmbit d'associacionisme segons demarcació territorial de joventut. Serveis comarcals de joventut que en duen a terme. Catalunya, 2022. Mitjana (0-10)

| | Demarcacions | | | | | Total |
|------------------|--------------|---------------------|--------|-------------------|------------------|-------|
| | Barcelona | Comarques Gironines | Lleida | Camp de Tarragona | Terres de l'Ebre | |
| Mitjana (0 a 10) | 6,3 | 6,0 | 7,6 | 6,4 | 7,7 | 7,0 |
| Base de resposta | 3 | 4 | 10 | 6 | 3 | 26 |

Font: Enquesta a comarques sobre polítiques de joventut 2022.

23.7 Quin ha estat el grau de participació de les persones joves en el disseny, la gestió i l'avaluació de les polítiques comarcals adreçades a joves: Cultura

Gràfic 87. Percepció del grau de participació juvenil (codificat) en l'àmbit de cultura. Serveis comarcals de joventut que en duen a terme. Catalunya, 2022. Percentatge

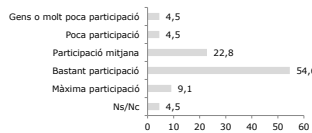

Font: Enquesta a comarques sobre polítiques de joventut 2022.

| Grup | % | Núm. |
|-------------------------------|-------|------|
| Gens o molt poca participació | 4,5 | 1 |
| Poca participació | 4,5 | 1 |
| Participació mitjana | 22,8 | 5 |
| Bastant participació | 54,6 | 12 |
| Màxima participació | 9,1 | 2 |
| Ns/Nc | 4,5 | 1 |
| Total | 100,0 | 22 |

Taula 87a. Percepció del grau de participació juvenil (codificat) en l'àmbit de cultura segons demarcació territorial de joventut. Serveis comarcals de joventut que en duen a terme. Catalunya, 2022. Percentatge

| | Demarcacions | | | | | Total |
|-------------------------------|--------------|---------------------|--------|-------------------|------------------|-------|
| | Barcelona | Comarques Gironines | Lleida | Camp de Tarragona | Terres de l'Ebre | |
| Gens o molt poca participació | 0,0 | 0,0 | 0,0 | 25,0 | 0,0 | 4,5 |
| Poca participació | 0,0 | 0,0 | 16,7 | 0,0 | 0,0 | 4,5 |
| Participació mitjana | 50,0 | 25,0 | 16,7 | 0,0 | 50,0 | 22,8 |
| Bastant participació | 50,0 | 75,0 | 16,7 | 75,0 | 50,0 | 54,6 |
| Màxima participació | 0,0 | 0,0 | 33,3 | 0,0 | 0,0 | 9,1 |
| Ns/Nc | 0,0 | 0,0 | 16,7 | 0,0 | 0,0 | 4,5 |
| Base de resposta | 2 | 8 | 6 | 4 | 2 | 22 |

Font: Enquesta a comarques sobre polítiques de joventut 2022.

Taula 87b. Percepció del grau de participació juvenil en l'àmbit de cultura segons demarcació territorial de joventut. Serveis comarcals de joventut que en duen a terme. Catalunya, 2022. Mitjana (0-10)

| | Demarcacions | | | | | Total |
|------------------|--------------|---------------------|--------|-------------------|------------------|-------|
| | Barcelona | Comarques Gironines | Lleida | Camp de Tarragona | Terres de l'Ebre | |
| Mitjana (0 a 10) | 6,0 | 7,0 | 7,0 | 6,0 | 7,0 | 6,7 |
| Base de resposta | 2 | 8 | 6 | 4 | 2 | 22 |

Font: Enquesta a comarques sobre polítiques de joventut 2022.

23.8 Quin ha estat el grau de participació de les persones joves en el disseny, la gestió i l'avaluació de les polítiques comarcals adreçades a joves: Lleure educatiu i esport

Gràfic 88. Percepció del grau de participació juvenil (codificat) en l'àmbit de lleure educatiu i esport. Serveis comarcals de joventut que en duen a terme. Catalunya, 2022. Percentatge

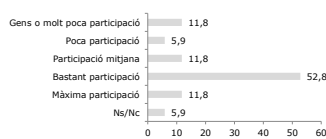

Font: Enquesta a comarques sobre polítiques de joventut 2022.

| Grup | % | Núm. |
|-------------------------------|-------|------|
| Gens o molt poca participació | 11,8 | 4 |
| Poca participació | 5,9 | 2 |
| Participació mitjana | 11,8 | 4 |
| Bastant participació | 52,8 | 18 |
| Màxima participació | 11,8 | 4 |
| Ns/Nc | 5,9 | 2 |
| Total | 100,0 | 34 |

Taula 88a. Percepció del grau de participació juvenil (codificat) en l'àmbit de lleure educatiu i esport segons demarcació territorial de joventut. Serveis comarcals de joventut que en duen a terme. Catalunya, 2022. Percentatge

| | Demarcacions | | | | | Total |
|-------------------------------|--------------|---------------------|--------|-------------------|------------------|-------|
| | Barcelona | Comarques Gironines | Lleida | Camp de Tarragona | Terres de l'Ebre | |
| Gens o molt poca participació | 33,3 | 12,5 | 9,1 | 0,0 | 0,0 | 11,8 |
| Poca participació | 0,0 | 0,0 | 0,0 | 20,0 | 25,0 | 5,9 |
| Participació mitjana | 0,0 | 12,5 | 18,2 | 0,0 | 25,0 | 11,8 |
| Bastant participació | 33,3 | 75,0 | 54,5 | 60,0 | 25,0 | 52,8 |
| Màxima participació | 16,7 | 0,0 | 18,2 | 0,0 | 25,0 | 11,8 |
| Ns/Nc | 16,7 | 0,0 | 0,0 | 16,7 | 0,0 | 5,9 |
| Base de resposta | 6 | 8 | 11 | 5 | 4 | 34 |

Font: Enquesta a comarques sobre polítiques de joventut 2022.

Taula 88b. Percepció del grau de participació juvenil en l'àmbit de lleure educatiu i esport segons demarcació territorial de joventut. Serveis comarcals de joventut que en duen a terme. Catalunya, 2022. Mitjana (0-10)

| | Demarcacions | | | | | Total |
|------------------|--------------|---------------------|--------|-------------------|------------------|-------|
| | Barcelona | Comarques Gironines | Lleida | Camp de Tarragona | Terres de l'Ebre | |
| Mitjana (0 a 10) | 5,0 | 6,6 | 6,9 | 6,3 | 6,8 | 6,4 |
| Base de resposta | 6 | 8 | 11 | 5 | 4 | 34 |

Font: Enquesta a comarques sobre polítiques de joventut 2022.

23.9 Quin ha estat el grau de participació de les persones joves en el disseny, la gestió i l'avaluació de les polítiques comarcals adreçades a joves: Salut

Gràfic 89. Percepció del grau de participació juvenil (codificat) en l'àmbit de salut. Serveis comarcals de joventut que en duen a terme. Catalunya, 2022. Percentatge

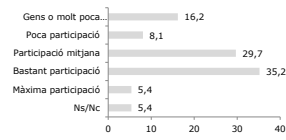

Font: Enquesta a comarques sobre polítiques de joventut 2022.

| Grup | % | Núm. |
|-------------------------------|-------|------|
| Gens o molt poca participació | 16,2 | 6 |
| Poca participació | 8,1 | 3 |
| Participació mitjana | 29,7 | 11 |
| Bastant participació | 35,2 | 13 |
| Màxima participació | 5,4 | 2 |
| Ns/Nc | 5,4 | 2 |
| Total | 100,0 | 37 |

Taula 89a. Percepció del grau de participació juvenil (codificat) en l'àmbit de salut segons demarcació territorial de joventut. Serveis comarcals de joventut que en duen a terme. Catalunya, 2022. Percentatge

| | Demarcacions | | | | | Total |
|-------------------------------|--------------|---------------------|--------|-------------------|------------------|-------|
| | Barcelona | Comarques Gironines | Lleida | Camp de Tarragona | Terres de l'Ebre | |
| Gens o molt poca participació | 22,2 | 14,3 | 16,7 | 20,0 | 0,0 | 16,2 |
| Poca participació | 0,0 | 0,0 | 8,3 | 20,0 | 25,0 | 8,1 |
| Participació mitjana | 11,1 | 57,1 | 25,0 | 20,0 | 50,0 | 29,7 |
| Bastant participació | 44,4 | 28,6 | 50,0 | 20,0 | 0,0 | 35,2 |
| Màxima participació | 11,1 | 0,0 | 0,0 | 0,0 | 25,0 | 5,4 |
| Ns/Nc | 11,1 | 0,0 | 0,0 | 20,0 | 0,0 | 5,4 |
| <i>Base de resposta</i> | 9 | 7 | 12 | 5 | 4 | 37 |

Font: Enquesta a comarques sobre polítiques de joventut 2022.

Taula 89b. Percepció del grau de participació juvenil en l'àmbit de salut segons demarcació territorial de joventut. Serveis comarcals de joventut que en duen a terme. Catalunya, 2022. Mitjana (0-10)

| | Demarcacions | | | | | Total |
|-------------------------|--------------|---------------------|--------|-------------------|------------------|-------|
| | Barcelona | Comarques Gironines | Lleida | Camp de Tarragona | Terres de l'Ebre | |
| Mitjana (0 a 10) | 6,3 | 5,3 | 5,8 | 4,3 | 6,3 | 5,7 |
| <i>Base de resposta</i> | 8 | 7 | 12 | 4 | 4 | 35 |

Font: Enquesta a comarques sobre polítiques de joventut 2022.

23.10 Quin ha estat el grau de participació de les persones joves en el disseny, la gestió i l'avaluació de les polítiques comarcals adreçades a joves: Treball

Gràfic 90. Percepció del grau de participació juvenil (codificat) en l'àmbit de treball. Serveis comarcals de joventut que en duen a terme. Catalunya, 2022. Percentatge

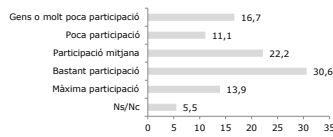

Font: Enquesta a comarques sobre polítiques de joventut 2022.

| Grup | % | Núm. |
|-------------------------------|-------|------|
| Gens o molt poca participació | 16,7 | 6 |
| Poca participació | 11,1 | 4 |
| Participació mitjana | 22,2 | 8 |
| Bastant participació | 30,6 | 11 |
| Màxima participació | 13,9 | 5 |
| Ns/Nc | 5,5 | 2 |
| Total | 100,0 | 36 |

Taula 90a. Percepció del grau de participació juvenil (codificat) en l'àmbit de treball segons demarcació territorial de joventut. Serveis comarcals de joventut que en duen a terme. Catalunya, 2022. Percentatge

| | Demarcacions | | | | | Total |
|-------------------------------|--------------|---------------------|--------|-------------------|------------------|-------|
| | Barcelona | Comarques Gironines | Lleida | Camp de Tarragona | Terres de l'Ebre | |
| Gens o molt poca participació | 25,0 | 14,3 | 16,7 | 20,0 | 0,0 | 16,7 |
| Poca participació | 12,5 | 14,3 | 8,3 | 20,0 | 0,0 | 11,1 |
| Participació mitjana | 12,5 | 42,9 | 16,7 | 0,0 | 50,0 | 22,2 |
| Bastant participació | 37,5 | 28,6 | 33,3 | 20,0 | 25,0 | 30,6 |
| Màxima participació | 0,0 | 0,0 | 25,0 | 20,0 | 25,0 | 13,9 |
| Ns/Nc | 12,5 | 0,0 | 0,0 | 20,0 | 0,0 | 5,5 |
| <i>Base de resposta</i> | 8 | 7 | 12 | 5 | 4 | 36 |

Font: Enquesta a comarques sobre polítiques de joventut 2022.

Taula 90b. Percepció del grau de participació juvenil en l'àmbit de treball segons demarcació territorial de joventut. Serveis comarcals de joventut que en duen a terme. Catalunya, 2022. Mitjana (0-10)

| | Demarcacions | | | | | Total |
|-------------------------|--------------|---------------------|--------|-------------------|------------------|-------|
| | Barcelona | Comarques Gironines | Lleida | Camp de Tarragona | Terres de l'Ebre | |
| Mitjana (0 a 10) | 4,6 | 5,3 | 6,4 | 5,0 | 7,3 | 5,7 |
| <i>Base de resposta</i> | 7 | 7 | 12 | 4 | 4 | 34 |

Font: Enquesta a comarques sobre polítiques de joventut 2022.

23.11 Quin ha estat el grau de participació de les persones joves en el disseny, la gestió i l'avaluació de les polítiques comarcals adreçades a joves: Habitatge

Gràfic 91. Percepció del grau de participació juvenil (codificat) en l'àmbit de l'habitatge. Serveis comarcals de joventut que en duen a terme. Catalunya, 2022. Percentatge

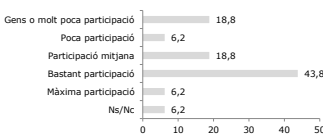

Font: Enquesta a comarques sobre polítiques de joventut 2022.

| Grup | % | Núm. |
|-------------------------------|-------|------|
| Gens o molt poca participació | 18,8 | 3 |
| Poca participació | 6,2 | 1 |
| Participació mitjana | 18,8 | 3 |
| Bastant participació | 43,8 | 7 |
| Màxima participació | 6,2 | 1 |
| Ns/Nc | 6,2 | 1 |
| Total | 100,0 | 16 |

Taula 91a. Percepció del grau de participació juvenil (codificat) en l'àmbit de l'habitatge segons demarcació territorial de joventut. Serveis comarcals de joventut que en duen a terme. Catalunya, 2022. Percentatge

| | Demarcacions | | | | | Total |
|-------------------------------|--------------|---------------------|--------|-------------------|------------------|-------|
| | Barcelona | Comarques Gironines | Lleida | Camp de Tarragona | Terres de l'Ebre | |
| Gens o molt poca participació | 0,0 | 0,0 | 14,3 | 100,0 | 0,0 | 18,8 |
| Poca participació | 0,0 | 0,0 | 14,3 | 0,0 | 0,0 | 6,2 |
| Participació mitjana | 40,0 | 0,0 | 14,3 | 0,0 | 0,0 | 18,8 |
| Bastant participació | 40,0 | 100,0 | 42,9 | 0,0 | 100,0 | 43,8 |
| Màxima participació | 0,0 | 0,0 | 14,3 | 0,0 | 0,0 | 6,2 |
| Ns/Nc | 20,0 | 0,0 | 0,0 | 0,0 | 0,0 | 6,2 |
| <i>Base de resposta</i> | 5 | 1 | 7 | 2 | 1 | 16 |

Font: Enquesta a comarques sobre polítiques de joventut 2022.

Taula 91b. Percepció del grau de participació juvenil (codificat) en l'àmbit de l'habitatge segons demarcació territorial de joventut. Serveis comarcals de joventut que en duen a terme. Catalunya, 2022. Mitjana (0-10)

| | Demarcacions | | | | | Total |
|-------------------------|--------------|---------------------|--------|-------------------|------------------|-------|
| | Barcelona | Comarques Gironines | Lleida | Camp de Tarragona | Terres de l'Ebre | |
| Mitjana (0 a 10) | 6,3 | 8,0 | 6,1 | 0,5 | 7,0 | 5,6 |
| <i>Base de resposta</i> | 4 | 1 | 7 | 2 | 1 | 15 |

Font: Enquesta a comarques sobre polítiques de joventut 2022.

23.12 Quin ha estat el grau de participació de les persones joves en el disseny, la gestió i l'avaluació de les polítiques comarcals adreçades a joves: Educació

Gràfic 92. Percepció del grau de participació juvenil (codificat) en l'àmbit d'educació. Serveis comarcals de joventut que en duen a terme. Catalunya, 2022. Percentatge

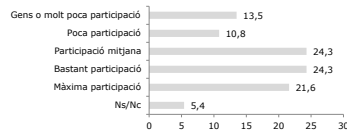

| Grup | % | Núm. |
|-------------------------------|-------|------|
| Gens o molt poca participació | 13,5 | 5 |
| Poca participació | 10,8 | 4 |
| Participació mitjana | 24,3 | 9 |
| Bastant participació | 24,3 | 9 |
| Màxima participació | 21,6 | 8 |
| Ns/Nc | 5,4 | 2 |
| Total | 100,0 | 37 |

Font: Enquesta a comarques sobre polítiques de joventut 2022.

Taula 92a. Percepció del grau de participació juvenil (codificat) en l'àmbit d'educació segons demarcació territorial de joventut. Serveis comarcals de joventut que en duen a terme. Catalunya, 2022. Percentatge

| | Demarcacions | | | | | Total |
|-------------------------------|--------------|---------------------|--------|-------------------|------------------|-------|
| | Barcelona | Comarques Gironines | Lleida | Camp de Tarragona | Terres de l'Ebre | |
| Gens o molt poca participació | 20,0 | 0,0 | 16,7 | 20,0 | 0,0 | 13,5 |
| Poca participació | 10,0 | 16,7 | 16,7 | 0,0 | 0,0 | 10,8 |
| Participació mitjana | 20,0 | 50,0 | 25,0 | 20,0 | 0,0 | 24,3 |
| Bastant participació | 20,0 | 16,7 | 16,7 | 40,0 | 50,0 | 24,3 |
| Màxima participació | 20,0 | 16,7 | 25,0 | 0,0 | 50,0 | 21,6 |
| Ns/Nc | 10,0 | 0,0 | 0,0 | 20,0 | 0,0 | 5,4 |
| <i>Base de resposta</i> | 10 | 6 | 12 | 5 | 4 | 37 |

Font: Enquesta a comarques sobre polítiques de joventut 2022.

Taula 92b. Percepció del grau de participació juvenil en l'àmbit d'educació segons demarcació territorial de joventut. Serveis comarcals de joventut que en duen a terme. Catalunya, 2022. Mitjana (0-10)

| | Demarcacions | | | | | Total |
|-------------------------|--------------|---------------------|--------|-------------------|------------------|-------|
| | Barcelona | Comarques Gironines | Lleida | Camp de Tarragona | Terres de l'Ebre | |
| Mitjana (0 a 10) | 5,3 | 6,2 | 5,8 | 5,0 | 8,5 | 5,9 |
| <i>Base de resposta</i> | 9 | 6 | 12 | 4 | 4 | 35 |

Font: Enquesta a comarques sobre polítiques de joventut 2022.

23.13 Quin ha estat el grau de participació de les persones joves en el disseny, la gestió i l'avaluació de les polítiques comarcals adreçades a joves: Mobilitat, territori i arrelament

Gràfic 93. Percepció del grau de participació juvenil (codificat) en l'àmbit de mobilitat, territori i arrelament. Serveis comarcals de joventut que en duen a terme. Catalunya, 2022. Percentatge

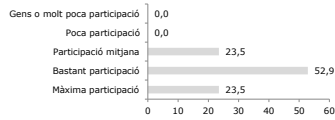

| Grup | % | Núm. |
|-------------------------------|-------|------|
| Gens o molt poca participació | 0,0 | 0 |
| Poca participació | 0,0 | 0 |
| Participació mitjana | 23,5 | 4 |
| Bastant participació | 52,9 | 9 |
| Màxima participació | 23,5 | 4 |
| Total | 100,0 | 17 |

Font: Enquesta a comarques sobre polítiques de joventut 2022.

Taula 93a. Percepció del grau de participació juvenil (codificat) en l'àmbit de mobilitat, territori i arrelament segons demarcació territorial de joventut. Serveis comarcals de joventut que en duen a terme. Catalunya, 2022. Percentatge

| | Demarcacions | | | | | Total |
|-------------------------------|--------------|---------------------|--------|-------------------|------------------|-------|
| | Barcelona | Comarques Gironines | Lleida | Camp de Tarragona | Terres de l'Ebre | |
| Gens o molt poca participació | 0,0 | 0,0 | 0,0 | 0,0 | 0,0 | 0,0 |
| Poca participació | 0,0 | 0,0 | 0,0 | 0,0 | 0,0 | 0,0 |
| Participació mitjana | 0,0 | 75,0 | 12,5 | 0,0 | 0,0 | 23,5 |
| Bastant participació | 100,0 | 25,0 | 62,5 | 50,0 | 50,0 | 52,9 |
| Màxima participació | 0,0 | 0,0 | 25,0 | 50,0 | 50,0 | 23,5 |
| <i>Base de resposta</i> | 1 | 4 | 8 | 2 | 2 | 17 |

Font: Enquesta a comarques sobre polítiques de joventut 2022.

Taula 93b. Percepció del grau de participació juvenil en l'àmbit de mobilitat, territori i arrelament segons demarcació territorial de joventut. Serveis comarcals de joventut que en duen a terme. Catalunya, 2022. Mitjana (0-10)

| | Demarcacions | | | | | Total |
|-------------------------|--------------|---------------------|--------|-------------------|------------------|-------|
| | Barcelona | Comarques Gironines | Lleida | Camp de Tarragona | Terres de l'Ebre | |
| Mitjana (0 a 10) | 8,0 | 6,3 | 7,6 | 8,0 | 8,5 | 7,5 |
| <i>Base de resposta</i> | 1 | 4 | 8 | 2 | 2 | 17 |

Font: Enquesta a comarques sobre polítiques de joventut 2022.

23.14 Quin ha estat el grau de participació de les persones joves en el disseny, la gestió i l'avaluació de les polítiques comarcals adreçades a joves: Ecologisme, medi ambient i sostenibilitat

Gràfic 94. Percepció del grau de participació juvenil (codificat) en l'àmbit d'ecologisme, medi ambient i sostenibilitat. Serveis comarcals de joventut que en duen a terme. Catalunya, 2022. Percentatge

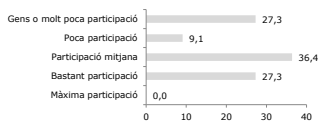

| Grup | % | Núm. |
|-------------------------------|-------|------|
| Gens o molt poca participació | 27,3 | 3 |
| Poca participació | 9,1 | 1 |
| Participació mitjana | 36,4 | 4 |
| Bastant participació | 27,3 | 3 |
| Màxima participació | 0,0 | 0 |
| Total | 100,0 | 11 |

Font: Enquesta a comarques sobre polítiques de joventut 2022.

Taula 94a. Percepció del grau de participació juvenil (codificat) en l'àmbit d'ecologisme, medi ambient i sostenibilitat segons demarcació territorial de joventut. Serveis comarcals de joventut que en duen a terme. Catalunya, 2022. Percentatge

| | Demarcacions | | | | | Total |
|-------------------------------|--------------|---------------------|--------|-------------------|------------------|-------|
| | Barcelona | Comarques Gironines | Lleida | Camp de Tarragona | Terres de l'Ebre | |
| Gens o molt poca participació | 0,0 | 33,3 | 25,0 | 50,0 | 0,0 | 27,3 |
| Poca participació | 50,0 | 0,0 | 0,0 | 0,0 | 0,0 | 9,1 |
| Participació mitjana | 50,0 | 66,7 | 25,0 | 0,0 | 0,0 | 36,4 |
| Bastant participació | 0,0 | 0,0 | 50,0 | 50,0 | 0,0 | 27,3 |
| Màxima participació | 0,0 | 0,0 | 0,0 | 0,0 | 0,0 | 0,0 |
| <i>Base de resposta</i> | 2 | 3 | 4 | 2 | 0 | 11 |

Font: Enquesta a comarques sobre polítiques de joventut 2022.

Taula 94b. Percepció del grau de participació juvenil en l'àmbit d'ecologisme, medi ambient i sostenibilitat segons demarcació territorial de joventut. Serveis comarcals de joventut que en duen a terme. Catalunya, 2022. Mitjana (0-10)

| | Demarcacions | | | | | Total |
|-------------------------|--------------|---------------------|--------|-------------------|------------------|-------|
| | Barcelona | Comarques Gironines | Lleida | Camp de Tarragona | Terres de l'Ebre | |
| Mitjana (0 a 10) | 5,0 | 3,7 | 5,8 | 4,5 | - | 4,8 |
| <i>Base de resposta</i> | 2 | 3 | 4 | 2 | 0 | 11 |

Font: Enquesta a comarques sobre polítiques de joventut 2022.

24.1 Indiqueu quants municipis s'han beneficiat de les actuacions adreçades a les persones joves realitzades pel seu consell comarcal: Mobilitat internacional i cooperació

Gràfic 95. Proporció de municipis que es beneficien de les polítiques en l'àmbit de mobilitat internacional i cooperació. Serveis comarcals de joventut que en duen a terme. Catalunya, 2022. Percentatge

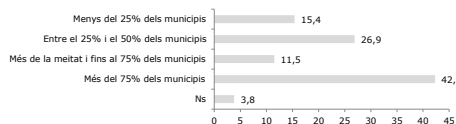

| Grup | % | Núm. |
|---|-------|------|
| Menys del 25% dels municipis | 15,4 | 4 |
| Entre el 25% i el 50% dels municipis | 26,9 | 7 |
| Més de la meitat i fins al 75% dels municipis | 11,5 | 3 |
| Més del 75% dels municipis | 42,3 | 11 |
| Ns | 3,8 | 1 |
| Total | 100,0 | 26 |

Font: Enquesta a comarques sobre polítiques de joventut 2022.

Taula 95. Proporció de municipis que es beneficien de les polítiques en l'àmbit de mobilitat internacional i cooperació segons demarcació territorial de joventut. Serveis comarcals de joventut que en duen a terme. Catalunya, 2022. Percentatge

| | Demarcacions | | | | | Total |
|---|--------------|---------------------|--------|-------------------|------------------|-------|
| | Barcelona | Comarques Gironines | Lleida | Camp de Tarragona | Terres de l'Ebre | |
| Menys del 25% dels municipis | 25,0 | 16,7 | 20,0 | 0,0 | 0,0 | 15,4 |
| Entre el 25% i el 50% dels municipis | 25,0 | 0,0 | 20,0 | 0,0 | 100,0 | 26,9 |
| Més de la meitat i fins al 75% dels municipis | 0,0 | 0,0 | 60,0 | 0,0 | 0,0 | 11,5 |
| Més del 75% dels municipis | 50,0 | 66,7 | 0,0 | 100,0 | 0,0 | 42,3 |
| Ns | 0,0 | 16,7 | 0,0 | 0,0 | 0,0 | 3,8 |
| <i>Base de resposta</i> | 8 | 6 | 5 | 3 | 4 | 26 |

Font: Enquesta a comarques sobre polítiques de joventut 2022.

24.2 Indiqueu quants municipis s'han beneficiat de les actuacions adreçades a les persones joves realitzades pel seu consell comarcal: Interculturalitat

Gràfic 96. Proporció de municipis que es beneficien de les polítiques en l'àmbit d'interculturalitat. Serveis comarcals de joventut que en duen a terme. Catalunya, 2022. Percentatge

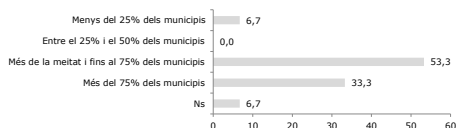

| Grup | % | Núm. |
|---|-------|------|
| Menys del 25% dels municipis | 6,7 | 1 |
| Entre el 25% i el 50% dels municipis | 0,0 | 0 |
| Més de la meitat i fins al 75% dels municipis | 53,3 | 8 |
| Més del 75% dels municipis | 33,3 | 5 |
| Ns | 6,7 | 1 |
| Total | 100,0 | 15 |

Font: Enquesta a comarques sobre polítiques de joventut 2022.

Taula 96. Proporció de municipis que es beneficien de les polítiques en l'àmbit d'interculturalitat segons demarcació territorial de joventut. Serveis comarcals de joventut que en duen a terme. Catalunya, 2022. Percentatge

| | Demarcacions | | | | | Total |
|---|--------------|---------------------|--------|-------------------|------------------|-------|
| | Barcelona | Comarques Gironines | Lleida | Camp de Tarragona | Terres de l'Ebre | |
| Menys del 25% dels municipis | 0,0 | 0,0 | 16,7 | 0,0 | 0,0 | 6,7 |
| Entre el 25% i el 50% dels municipis | 0,0 | 0,0 | 0,0 | 0,0 | 0,0 | 0,0 |
| Més de la meitat i fins al 75% dels municipis | 33,3 | 50,0 | 66,7 | 0,0 | 100,0 | 53,3 |
| Més del 75% dels municipis | 33,3 | 50,0 | 16,7 | 100,0 | 0,0 | 33,3 |
| Ns | 33,3 | 0,0 | 0,0 | 0,0 | 0,0 | 6,7 |
| <i>Base de resposta</i> | 3 | 4 | 6 | 1 | 1 | 15 |

Font: Enquesta a comarques sobre polítiques de joventut 2022.

24.3 Indiqueu quants municipis s'han beneficiat de les actuacions adreçades a les persones joves realitzades pel seu consell comarcal: Gènere

Gràfic 97. Proporció de municipis que es beneficien de les polítiques en l'àmbit de gènere. Serveis comarcals de joventut que en duen a terme. Catalunya, 2022. Percentatge

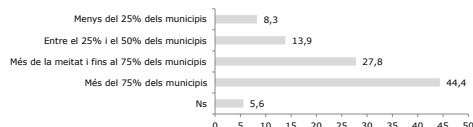

| Grup | % | Núm. |
|---|-------|------|
| Menys del 25% dels municipis | 8,3 | 3 |
| Entre el 25% i el 50% dels municipis | 13,9 | 5 |
| Més de la meitat i fins al 75% dels municipis | 27,8 | 10 |
| Més del 75% dels municipis | 44,4 | 16 |
| Ns | 5,6 | 2 |
| Total | 100,0 | 36 |

Font: Enquesta a comarques sobre polítiques de joventut 2022.

Taula 97. Proporció de municipis que es beneficien de les polítiques en l'àmbit de gènere segons demarcació territorial de joventut. Serveis comarcals de joventut que en duen a terme. Catalunya, 2022. Percentatge

| | Demarcacions | | | | | Total |
|---|--------------|---------------------|--------|-------------------|------------------|-------|
| | Barcelona | Comarques Gironines | Lleida | Camp de Tarragona | Terres de l'Ebre | |
| Menys del 25% dels municipis | 0,0 | 14,3 | 8,3 | 33,3 | 0,0 | 8,3 |
| Entre el 25% i el 50% dels municipis | 10,0 | 14,3 | 8,3 | 33,3 | 25,0 | 13,9 |
| Més de la meitat i fins al 75% dels municipis | 50,0 | 0,0 | 41,7 | 0,0 | 0,0 | 27,8 |
| Més del 75% dels municipis | 40,0 | 57,1 | 33,3 | 33,3 | 75,0 | 44,4 |
| Ns | 0,0 | 14,3 | 8,3 | 0,0 | 0,0 | 5,6 |
| <i>Base de resposta</i> | 10 | 7 | 12 | 3 | 4 | 36 |

Font: Enquesta a comarques sobre polítiques de joventut 2022.

24.4 Indiqueu quants municipis s'han beneficiat de les actuacions adreçades a les persones joves realitzades pel seu consell comarcal: Inclusió social

Gràfic 98. Proporció de municipis que es beneficien de les polítiques en l'àmbit d'inclusió social. Serveis comarcals de joventut que en duen a terme. Catalunya, 2022. Percentatge

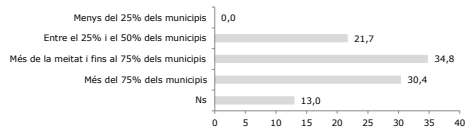

| Grup | % | Núm. |
|---|-------|------|
| Menys del 25% dels municipis | 0,0 | 0 |
| Entre el 25% i el 50% dels municipis | 21,7 | 5 |
| Més de la meitat i fins al 75% dels municipis | 34,8 | 8 |
| Més del 75% dels municipis | 30,4 | 7 |
| Ns | 13,0 | 3 |
| Total | 100,0 | 23 |

Font: Enquesta a comarques sobre polítiques de joventut 2022.

Taula 98. Proporció de municipis que es beneficien de les polítiques en l'àmbit d'inclusió social segons demarcació territorial de joventut. Serveis comarcals de joventut que en duen a terme. Catalunya, 2022. Percentatge

| | Demarcacions | | | | Total |
|---|--------------|---------------------|--------|-------------------|-------|
| | Barcelona | Comarques Gironines | Lleida | Camp de Tarragona | |
| Menys del 25% dels municipis | 0,0 | 0,0 | 0,0 | 0,0 | 0,0 |
| Entre el 25% i el 50% dels municipis | 42,9 | 0,0 | 28,6 | 0,0 | 21,7 |
| Més de la meitat i fins al 75% dels municipis | 28,6 | 40,0 | 57,1 | 0,0 | 34,8 |
| Més del 75% dels municipis | 28,6 | 40,0 | 0,0 | 50,0 | 100,0 |
| Ns | 0,0 | 20,0 | 14,3 | 50,0 | 0,0 |
| Base de resposta | 7 | 5 | 7 | 2 | 2 |
| | | | | | 23 |

Font: Enquesta a comarques sobre polítiques de joventut 2022.

24.5 Indiqueu quants municipis s'han beneficiat de les actuacions adreçades a les persones joves realitzades pel seu consell comarcal: Participació

Gràfic 99. Proporció de municipis que es beneficien de les polítiques en l'àmbit de participació. Serveis comarcals de joventut que en duen a terme. Catalunya, 2022. Percentatge

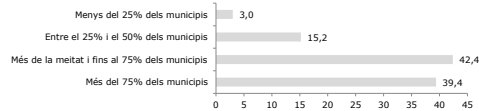

| Grup | % | Núm. |
|---|-------|------|
| Menys del 25% dels municipis | 3,0 | 1 |
| Entre el 25% i el 50% dels municipis | 15,2 | 5 |
| Més de la meitat i fins al 75% dels municipis | 42,4 | 14 |
| Més del 75% dels municipis | 39,4 | 13 |
| Total | 100,0 | 33 |

Font: Enquesta a comarques sobre polítiques de joventut 2022.

Taula 99. Proporció de municipis que es beneficien de les polítiques en l'àmbit de participació segons demarcació territorial de joventut. Serveis comarcals de joventut que en duen a terme. Catalunya, 2022. Percentatge

| | Demarcacions | | | | Total |
|---|--------------|---------------------|--------|-------------------|-------|
| | Barcelona | Comarques Gironines | Lleida | Camp de Tarragona | |
| Menys del 25% dels municipis | 0,0 | 14,3 | 0,0 | 0,0 | 0,0 |
| Entre el 25% i el 50% dels municipis | 16,7 | 28,6 | 8,3 | 0,0 | 25,0 |
| Més de la meitat i fins al 75% dels municipis | 33,3 | 28,6 | 50,0 | 75,0 | 25,0 |
| Més del 75% dels municipis | 50,0 | 28,6 | 41,7 | 25,0 | 50,0 |
| Base de resposta | 6 | 7 | 12 | 4 | 4 |
| | | | | | 33 |

Font: Enquesta a comarques sobre polítiques de joventut 2022.

24.6 Indiqueu quants municipis s'han beneficiat de les actuacions adreçades a les persones joves realitzades pel seu consell comarcal: Associacionisme

Gràfic 100. Proporció de municipis que es beneficien de les polítiques en l'àmbit d'associacionisme. Serveis comarcals de joventut que en duen a terme. Catalunya, 2022. Percentatge

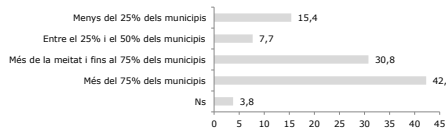

| Grup | % | Núm. |
|---|-------|------|
| Menys del 25% dels municipis | 15,4 | 4 |
| Entre el 25% i el 50% dels municipis | 7,7 | 2 |
| Més de la meitat i fins al 75% dels municipis | 30,8 | 8 |
| Més del 75% dels municipis | 42,3 | 11 |
| Ns | 3,8 | 1 |
| Total | 100,0 | 26 |

Font: Enquesta a comarques sobre polítiques de joventut 2022.

Taula 100. Proporció de municipis que es beneficien de les polítiques en l'àmbit d'associacionisme segons demarcació territorial de joventut. Serveis comarcals de joventut que en duen a terme. Catalunya, 2022. Percentatge

| | Demarcacions | | | | Total |
|---|--------------|---------------------|--------|-------------------|-------|
| | Barcelona | Comarques Gironines | Lleida | Camp de Tarragona | |
| Menys del 25% dels municipis | 33,3 | 25,0 | 0,0 | 33,3 | 0,0 |
| Entre el 25% i el 50% dels municipis | 0,0 | 0,0 | 10,0 | 16,7 | 0,0 |
| Més de la meitat i fins al 75% dels municipis | 0,0 | 25,0 | 50,0 | 0,0 | 66,7 |
| Més del 75% dels municipis | 66,7 | 50,0 | 40,0 | 33,3 | 33,3 |
| Ns | 0,0 | 0,0 | 0,0 | 16,7 | 0,0 |
| Base de resposta | 3 | 4 | 10 | 6 | 3 |
| | | | | | 26 |

Font: Enquesta a comarques sobre polítiques de joventut 2022.

24.7 Indiqueu quants municipis s'han beneficiat de les actuacions adreçades a les persones joves realitzades pel seu consell comarcal: Cultura

Gràfic 101. Proporció de municipis que es beneficien de les polítiques en l'àmbit de cultura. Serveis comarcals de joventut que en duen a terme. Catalunya, 2022. Percentatge

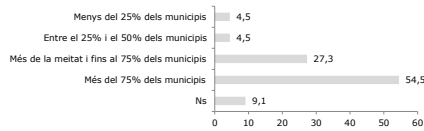

Font: Enquesta a comarques sobre polítiques de joventut 2022.

| Grup | % | Núm. |
|---|-------|------|
| Menys del 25% dels municipis | 4,5 | 1 |
| Entre el 25% i el 50% dels municipis | 4,5 | 1 |
| Més de la meitat i fins al 75% dels municipis | 27,3 | 6 |
| Més del 75% dels municipis | 54,5 | 12 |
| Ns | 9,1 | 2 |
| Total | 100,0 | 22 |

Taula 101. Proporció de municipis que es beneficien de les polítiques en l'àmbit de cultura segons demarcació territorial de joventut. Serveis comarcals de joventut que en duen a terme. Catalunya, 2022. Percentatge

| | Demarcacions | | | | | Total |
|---|--------------|---------------------|--------|-------------------|------------------|-------|
| | Barcelona | Comarques Gironines | Lleida | Camp de Tarragona | Terres de l'Ebre | |
| Menys del 25% dels municipis | 0,0 | 12,5 | 0,0 | 0,0 | 0,0 | 4,5 |
| Entre el 25% i el 50% dels municipis | 0,0 | 12,5 | 0,0 | 0,0 | 0,0 | 4,5 |
| Més de la meitat i fins al 75% dels municipis | 50,0 | 12,5 | 50,0 | 25,0 | 0,0 | 27,3 |
| Més del 75% dels municipis | 50,0 | 50,0 | 33,3 | 75,0 | 100,0 | 54,5 |
| Ns | 0,0 | 12,5 | 16,7 | 0,0 | 0,0 | 9,1 |
| Base de resposta | 2 | 8 | 6 | 4 | 2 | 22 |

Font: Enquesta a comarques sobre polítiques de joventut 2022.

24.8 Indiqueu quants municipis s'han beneficiat de les actuacions adreçades a les persones joves realitzades pel seu consell comarcal: Lleure educatiu i esport

Gràfic 102. Proporció de municipis que es beneficien de les polítiques en l'àmbit de lleure educatiu i esport. Serveis comarcals de joventut que en duen a terme. Catalunya, 2022. Percentatge

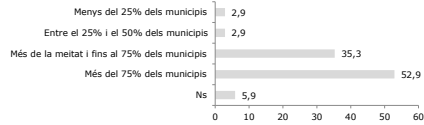

Font: Enquesta a comarques sobre polítiques de joventut 2022.

| Grup | % | Núm. |
|---|-------|------|
| Menys del 25% dels municipis | 2,9 | 1 |
| Entre el 25% i el 50% dels municipis | 2,9 | 1 |
| Més de la meitat i fins al 75% dels municipis | 35,3 | 12 |
| Més del 75% dels municipis | 52,9 | 18 |
| Ns | 5,9 | 2 |
| Total | 100,0 | 34 |

Taula 102. Proporció de municipis que es beneficien de les polítiques en l'àmbit de lleure educatiu i esport segons demarcació territorial de joventut. Serveis comarcals de joventut que en duen a terme. Catalunya, 2022. Percentatge

| | Demarcacions | | | | | Total |
|---|--------------|---------------------|--------|-------------------|------------------|-------|
| | Barcelona | Comarques Gironines | Lleida | Camp de Tarragona | Terres de l'Ebre | |
| Menys del 25% dels municipis | 0,0 | 12,5 | 0,0 | 0,0 | 0,0 | 2,9 |
| Entre el 25% i el 50% dels municipis | 0,0 | 0,0 | 0,0 | 0,0 | 25,0 | 2,9 |
| Més de la meitat i fins al 75% dels municipis | 50,0 | 25,0 | 63,6 | 0,0 | 0,0 | 35,3 |
| Més del 75% dels municipis | 50,0 | 50,0 | 36,4 | 80,0 | 75,0 | 52,9 |
| Ns | 0,0 | 12,5 | 0,0 | 20,0 | 0,0 | 5,9 |
| Base de resposta | 6 | 8 | 11 | 5 | 4 | 34 |

Font: Enquesta a comarques sobre polítiques de joventut 2022.

24.9 Indiqueu quants municipis s'han beneficiat de les actuacions adreçades a les persones joves realitzades pel seu consell comarcal: Salut

Gràfic 103. Proporció de municipis que es beneficien de les polítiques en l'àmbit de salut. Serveis comarcals de joventut que en duen a terme. Catalunya, 2022. Percentatge

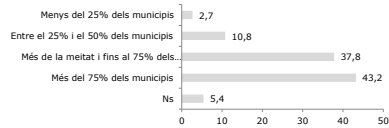

Font: Enquesta a comarques sobre polítiques de joventut 2022.

| Grup | % | Núm. |
|---|-------|------|
| Menys del 25% dels municipis | 2,7 | 1 |
| Entre el 25% i el 50% dels municipis | 10,8 | 4 |
| Més de la meitat i fins al 75% dels municipis | 37,8 | 14 |
| Més del 75% dels municipis | 43,2 | 16 |
| Ns | 5,4 | 2 |
| Total | 100,0 | 37 |

Taula 103. Proporció de municipis que es beneficien de les polítiques en l'àmbit de salut segons demarcació territorial de joventut. Serveis comarcals de joventut que en duen a terme. Catalunya, 2022. Percentatge

| | Demarcacions | | | | | Total |
|---|--------------|---------------------|--------|-------------------|------------------|-------|
| | Barcelona | Comarques Gironines | Lleida | Camp de Tarragona | Terres de l'Ebre | |
| Menys del 25% dels municipis | 0,0 | 0,0 | 0,0 | 20,0 | 0,0 | 2,7 |
| Entre el 25% i el 50% dels municipis | 0,0 | 0,0 | 16,7 | 20,0 | 25,0 | 10,8 |
| Més de la meitat i fins al 75% dels municipis | 55,6 | 28,6 | 50,0 | 0,0 | 50,0 | 37,8 |
| Més del 75% dels municipis | 44,4 | 57,1 | 33,3 | 40,0 | 100,0 | 43,2 |
| Ns | 0,0 | 14,3 | 0,0 | 20,0 | 0,0 | 5,4 |
| Base de resposta | 9 | 7 | 12 | 5 | 4 | 37 |

Font: Enquesta a comarques sobre polítiques de joventut 2022.

24.10 Indiqueu quants municipis s'han beneficiat de les actuacions adreçades a les persones joves realitzades pel seu consell comarcal: Treball

Gràfic 104. Proporció de municipis que es beneficien de les polítiques en l'àmbit de treball. Serveis comarcals de joventut que en duen a terme. Catalunya, 2022. Percentatge

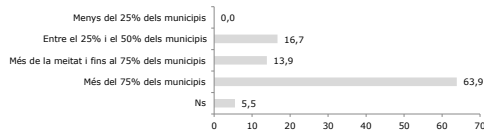

Font: Enquesta a comarques sobre polítiques de joventut 2022.

| Grup | % | Núm. |
|---|-------|------|
| Menys del 25% dels municipis | 0,0 | 0 |
| Entre el 25% i el 50% dels municipis | 16,7 | 6 |
| Més de la meitat i fins al 75% dels municipis | 13,9 | 5 |
| Més del 75% dels municipis | 63,9 | 23 |
| Ns | 5,5 | 2 |
| Total | 100,0 | 36 |

Taula 104. Proporció de municipis que es beneficien de les polítiques en l'àmbit de treball segons demarcació territorial de joventut. Serveis comarcals de joventut que en duen a terme. Catalunya, 2022. Percentatge

| | Demarcacions | | | | | Total |
|---|--------------|---------------------|--------|-------------------|------------------|-------|
| | Barcelona | Comarques Gironines | Lleida | Camp de Tarragona | Terres de l'Ebre | |
| Menys del 25% dels municipis | 0,0 | 0,0 | 0,0 | 0,0 | 0,0 | 0,0 |
| Entre el 25% i el 50% dels municipis | 25,0 | 14,3 | 8,3 | 20,0 | 25,0 | 16,7 |
| Més de la meitat i fins al 75% dels municipis | 0,0 | 0,0 | 41,7 | 0,0 | 0,0 | 13,9 |
| Més del 75% dels municipis | 75,0 | 71,4 | 50,0 | 60,0 | 75,0 | 63,9 |
| Ns | 0,0 | 14,3 | 0,0 | 20,0 | 0,0 | 5,5 |
| Base de resposta | 8 | 7 | 12 | 5 | 4 | 36 |

Font: Enquesta a comarques sobre polítiques de joventut 2022.

24.11 Indiqueu quants municipis s'han beneficiat de les actuacions adreçades a les persones joves realitzades pel seu consell comarcal: Habitatge

Gràfic 105. Proporció de municipis que es beneficien de les polítiques en l'àmbit d'habitatge. Serveis comarcals de joventut que en duen a terme. Catalunya, 2022. Percentatge

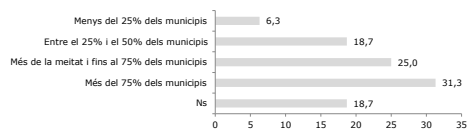

Font: Enquesta a comarques sobre polítiques de joventut 2022.

| Grup | % | Núm. |
|---|-------|------|
| Menys del 25% dels municipis | 6,3 | 1 |
| Entre el 25% i el 50% dels municipis | 18,7 | 3 |
| Més de la meitat i fins al 75% dels municipis | 25,0 | 4 |
| Més del 75% dels municipis | 31,3 | 5 |
| Ns | 18,7 | 3 |
| Total | 100,0 | 16 |

Taula 105. Proporció de municipis que es beneficien de les polítiques en l'àmbit d'habitatge segons demarcació territorial de joventut. Serveis comarcals de joventut que en duen a terme. Catalunya, 2022. Percentatge

| | Demarcacions | | | | | Total |
|---|--------------|---------------------|--------|-------------------|------------------|-------|
| | Barcelona | Comarques Gironines | Lleida | Camp de Tarragona | Terres de l'Ebre | |
| Menys del 25% dels municipis | 20,0 | 0,0 | 0,0 | 0,0 | 0,0 | 6,3 |
| Entre el 25% i el 50% dels municipis | 20,0 | 0,0 | 28,6 | 0,0 | 0,0 | 18,7 |
| Més de la meitat i fins al 75% dels municipis | 0,0 | 0,0 | 42,9 | 0,0 | 100,0 | 25,0 |
| Més del 75% dels municipis | 20,0 | 12,5 | 14,3 | 100,0 | 0,0 | 31,3 |
| Ns | 40,0 | 0,0 | 14,3 | 0,0 | 0,0 | 18,7 |
| Base de resposta | 5 | 1 | 7 | 2 | 1 | 16 |

Font: Enquesta a comarques sobre polítiques de joventut 2022.

24.12 Indiqueu quants municipis s'han beneficiat de les actuacions adreçades a les persones joves realitzades pel seu consell comarcal: Educació

Gràfic 106. Proporció de municipis que es beneficien de les polítiques en l'àmbit d'educació. Serveis comarcals de joventut que en duen a terme. Catalunya, 2022. Percentatge

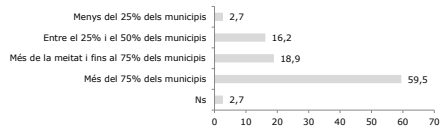

Font: Enquesta a comarques sobre polítiques de joventut 2022.

| Grup | % | Núm. |
|---|-------|------|
| Menys del 25% dels municipis | 2,7 | 1 |
| Entre el 25% i el 50% dels municipis | 16,2 | 6 |
| Més de la meitat i fins al 75% dels municipis | 18,9 | 7 |
| Més del 75% dels municipis | 59,5 | 22 |
| Ns | 2,7 | 1 |
| Total | 100,0 | 37 |

Taula 106. Proporció de municipis que es beneficien de les polítiques en l'àmbit d'educació segons demarcació territorial de joventut. Serveis comarcals de joventut que en duen a terme. Catalunya, 2022. Percentatge

| | Demarcacions | | | | | Total |
|---|--------------|---------------------|--------|-------------------|------------------|-------|
| | Barcelona | Comarques Gironines | Lleida | Camp de Tarragona | Terres de l'Ebre | |
| Menys del 25% dels municipis | 0,0 | 16,7 | 0,0 | 0,0 | 0,0 | 2,7 |
| Entre el 25% i el 50% dels municipis | 10,0 | 16,7 | 16,7 | 20,0 | 25,0 | 16,2 |
| Més de la meitat i fins al 75% dels municipis | 0,0 | 0,0 | 58,3 | 0,0 | 0,0 | 18,9 |
| Més del 75% dels municipis | 90,0 | 66,7 | 25,0 | 60,0 | 75,0 | 59,5 |
| Ns | 0,0 | 0,0 | 0,0 | 20,0 | 0,0 | 2,7 |
| Base de resposta | 10 | 6 | 12 | 5 | 4 | 37 |

Font: Enquesta a comarques sobre polítiques de joventut 2022.

24.13 Indiqueu quants municipis s'han beneficiat de les actuacions adreçades a les persones joves realitzades pel seu consell comarcal: Mobilitat, territori i arrelament

Gràfic 107. Proporció de municipis que es beneficien de les polítiques en l'àmbit de mobilitat, territori i arrelament. Serveis comarcals de joventut que en duen a terme. Catalunya, 2022. Percentatge

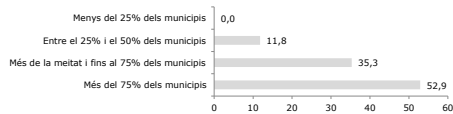

Font: Enquesta a comarques sobre polítiques de joventut 2022.

| Grup | % | Núm. |
|---|-------|------|
| Menys del 25% dels municipis | 0,0 | 0 |
| Entre el 25% i el 50% dels municipis | 11,8 | 2 |
| Més de la meitat i fins al 75% dels municipis | 35,3 | 6 |
| Més del 75% dels municipis | 52,9 | 9 |
| Total | 100,0 | 17 |

Taula 107. Proporció de municipis que es beneficien de les polítiques en l'àmbit de mobilitat, territori i arrelament segons demarcació territorial de joventut. Serveis comarcals de joventut que en duen a terme. Catalunya, 2022. Percentatge

| | Demarcacions | | | | | Total |
|---|--------------|---------------------|--------|-------------------|------------------|-------|
| | Barcelona | Comarques Gironines | Lleida | Camp de Tarragona | Terres de l'Ebre | |
| Menys del 25% dels municipis | 0,0 | 0,0 | 0,0 | 0,0 | 0,0 | 0,0 |
| Entre el 25% i el 50% dels municipis | 0,0 | 25,0 | 12,5 | 0,0 | 0,0 | 11,8 |
| Més de la meitat i fins al 75% dels municipis | 0,0 | 25,0 | 50,0 | 0,0 | 50,0 | 35,3 |
| Més del 75% dels municipis | 100,0 | 50,0 | 37,5 | 100,0 | 50,0 | 52,9 |
| Base de resposta | 1 | 4 | 8 | 2 | 2 | 17 |

Font: Enquesta a comarques sobre polítiques de joventut 2022.

24.14 Indiqueu quants municipis s'han beneficiat de les actuacions adreçades a les persones joves realitzades pel seu consell comarcal: Ecologisme, medi ambient i sostenibilitat

Gràfic 108. Proporció de municipis que es beneficien de les polítiques en l'àmbit d'ecologisme, medi ambient i sostenibilitat. Serveis comarcals de joventut que en duen a terme. Catalunya, 2022. Percentatge

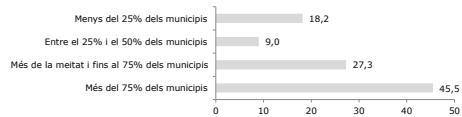

Font: Enquesta a comarques sobre polítiques de joventut 2022.

| Grup | % | Núm. |
|---|-------|------|
| Menys del 25% dels municipis | 18,2 | 2 |
| Entre el 25% i el 50% dels municipis | 9,0 | 1 |
| Més de la meitat i fins al 75% dels municipis | 27,3 | 3 |
| Més del 75% dels municipis | 45,5 | 5 |
| Total | 100,0 | 11 |

Taula 108. Proporció de municipis que es beneficien de les polítiques en l'àmbit d'ecologisme, medi ambient i sostenibilitat segons demarcació territorial de joventut que en duen a terme. Catalunya, 2022. Percentatge

| | Demarcacions | | | | | Total |
|---|--------------|---------------------|--------|-------------------|------------------|-------|
| | Barcelona | Comarques Gironines | Lleida | Camp de Tarragona | Terres de l'Ebre | |
| Menys del 25% dels municipis | 0,0 | 33,3 | 0,0 | 50,0 | 0,0 | 18,2 |
| Entre el 25% i el 50% dels municipis | 0,0 | 33,3 | 0,0 | 0,0 | 0,0 | 9,0 |
| Més de la meitat i fins al 75% dels municipis | 50,0 | 0,0 | 50,0 | 0,0 | 0,0 | 27,3 |
| Més del 75% dels municipis | 50,0 | 33,3 | 50,0 | 50,0 | 0,0 | 45,5 |
| Base de resposta | 2 | 3 | 4 | 2 | 0 | 11 |

Font: Enquesta a comarques sobre polítiques de joventut 2022.

25.1 Assenyaleu quina ha estat la col·laboració amb els ajuntaments a l'hora d'implementar les actuacions adreçades a les persones joves: Mobilitat internacional i cooperació

Gràfic 109. Col·laboració amb els ajuntaments per desplegar l'àmbit de **mobilitat internacional i cooperació**. Serveis comarcals de joventut que en duen a terme. Catalunya, 2022. Percentatge

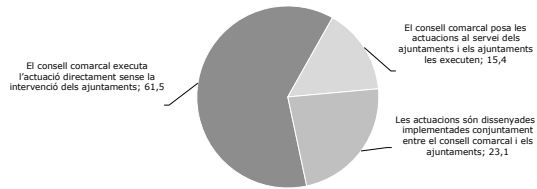

| Grup | % | Núm. |
|---|--------------|-----------|
| El consell comarcal executa l'actuació directament sense la intervenció dels ajuntaments | 61,5 | 16 |
| El consell comarcal posa les actuacions al servei dels ajuntaments i els ajuntaments les executen | 15,4 | 4 |
| Les actuacions són dissenyades i implementades conjuntament entre el consell comarcal i els ajuntaments | 23,1 | 6 |
| Total | 100,0 | 26 |

Font: Enquesta a comarques sobre polítiques de joventut 2022.

Taula 109. Col·laboració amb els ajuntaments per d'esplegar l'àmbit de mobilitat internacional i cooperació segons demarcació territorial de joventut. Serveis comarcals de joventut que en duen a terme. Catalunya, 2022. Percentatge

| | Demarcacions | | | | | Total |
|---|--------------|---------------------|--------|-------------------|------------------|-------|
| | Barcelona | Comarques Gironines | Lleida | Camp de Tarragona | Terres de l'Ebre | |
| El consell comarcal executa l'actuació directament sense intervenció dels ajuntaments | 37,5 | 83,3 | 60,0 | 33,3 | 100,0 | 61,5 |
| El consell comarcal posa les actuacions al servei dels ajuntaments i els ajuntaments les executen | 12,5 | 16,7 | 20,0 | 33,3 | 0,0 | 15,4 |
| Actuacions són dissenyades i implementades conjuntament entre consell comarcal i ajuntaments | 50,0 | 0,0 | 20,0 | 33,3 | 0,0 | 23,1 |
| <i>Base de resposta</i> | 8 | 6 | 5 | 3 | 4 | 26 |

Font: Enquesta a comarques sobre polítiques de joventut 2022.

25.2 Assenyaleu quina ha estat la col·laboració amb els ajuntaments a l'hora d'implementar les actuacions adreçades a les persones joves: Interculturalitat

Gràfic 110. Col·laboració amb els ajuntaments per d'esplegar l'àmbit d'**interculturalitat**. Serveis comarcals de joventut que en duen a terme. Catalunya, 2022. Percentatge

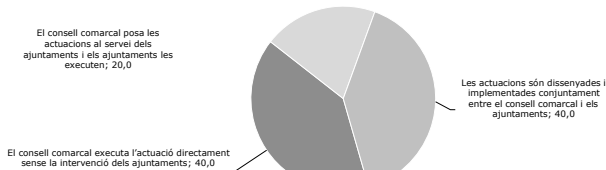

| Grup | % | Núm. |
|---|--------------|-----------|
| El consell comarcal executa l'actuació directament sense la intervenció dels ajuntaments | 40,0 | 6 |
| El consell comarcal posa les actuacions al servei dels ajuntaments i els ajuntaments les executen | 20,0 | 3 |
| Les actuacions són dissenyades i implementades conjuntament entre el consell comarcal i els ajuntaments | 40,0 | 6 |
| Total | 100,0 | 15 |

Font: Enquesta a comarques sobre polítiques de joventut 2022.

Taula 110. Col·laboració amb els ajuntaments per d'esplegar l'àmbit d'interculturalitat segons demarcació territorial de joventut. Serveis comarcals de joventut que en duen a terme. Catalunya, 2022. Percentatge

| | Demarcacions | | | | | Total |
|---|--------------|---------------------|--------|-------------------|------------------|-------|
| | Barcelona | Comarques Gironines | Lleida | Camp de Tarragona | Terres de l'Ebre | |
| El consell comarcal executa l'actuació directament sense intervenció dels ajuntaments | 33,3 | 50,0 | 16,7 | 100,0 | 100,0 | 40,0 |
| El consell comarcal posa les actuacions al servei dels ajuntaments i els ajuntaments les executen | 33,3 | 0,0 | 33,3 | 0,0 | 0,0 | 20,0 |
| Actuacions són dissenyades i implementades conjuntament entre consell comarcal i ajuntaments | 33,3 | 50,0 | 50,0 | 0,0 | 0,0 | 40,0 |
| <i>Base de resposta</i> | 3 | 4 | 6 | 1 | 1 | 15 |

Font: Enquesta a comarques sobre polítiques de joventut 2022.

25.3 Assenyaleu quina ha estat la col·laboració amb els ajuntaments a l'hora d'implementar les actuacions adreçades a les persones joves: Gènere

Gràfic 111. Col·laboració amb els ajuntaments per d'esplegar l'àmbit de **gènere**. Serveis comarcals de joventut que en duen a terme. Catalunya, 2022. Percentatge

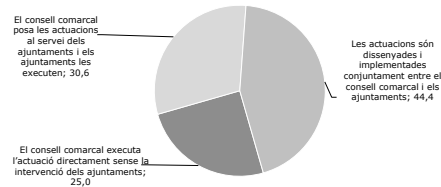

| Grup | % | Núm. |
|---|--------------|-----------|
| El consell comarcal executa l'actuació directament sense la intervenció dels ajuntaments | 25,0 | 9 |
| El consell comarcal posa les actuacions al servei dels ajuntaments i els ajuntaments les executen | 30,6 | 11 |
| Les actuacions són dissenyades i implementades conjuntament entre el consell comarcal i els ajuntaments | 44,4 | 16 |
| Total | 100,0 | 36 |

Font: Enquesta a comarques sobre polítiques de joventut 2022.

Taula 111. Col·laboració amb els ajuntaments per d'esplegar l'àmbit de gènere segons demarcació territorial de joventut. Serveis comarcals de joventut que en duen a terme. Catalunya, 2022. Percentatge

| | Demarcacions | | | | | Total |
|---|--------------|---------------------|--------|-------------------|------------------|-------|
| | Barcelona | Comarques Gironines | Lleida | Camp de Tarragona | Terres de l'Ebre | |
| El consell comarcal executa l'actuació directament sense intervenció dels ajuntaments | 30,0 | 14,3 | 25,0 | 33,3 | 25,0 | 25,0 |
| El consell comarcal posa les actuacions al servei dels ajuntaments i els ajuntaments les executen | 30,0 | 42,9 | 33,3 | 33,3 | 0,0 | 30,6 |
| Actuacions són dissenyades i implementades conjuntament entre consell comarcal i ajuntaments | 40,0 | 42,9 | 41,7 | 33,3 | 75,0 | 44,4 |
| <i>Base de resposta</i> | 10 | 7 | 12 | 3 | 4 | 36 |

Font: Enquesta a comarques sobre polítiques de joventut 2022.

25.4 Assenyaleu quina ha estat la col·laboració amb els ajuntaments a l'hora d'implementar les actuacions adreçades a les persones joves: Includió social

Gràfic 112. Col·laboració amb els ajuntaments per d'esplegar l'àmbit d'inclusió social. Serveis comarcals de joventut que en duen a terme. Catalunya, 2022. Percentatge

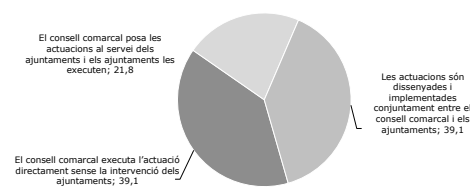

Font: Enquesta a comarques sobre polítiques de joventut 2022.

| Grup | % | Núm. |
|---|--------------|-----------|
| El consell comarcal executa l'actuació directament sense la intervenció dels ajuntaments | 39,1 | 9 |
| El consell comarcal posa les actuacions al servei dels ajuntaments i els ajuntaments les executen | 21,8 | 5 |
| Les actuacions són dissenyades i implementades conjuntament entre el consell comarcal i els ajuntaments | 39,1 | 9 |
| Total | 100,0 | 23 |

Taula 112. Col·laboració amb els ajuntaments per d'esplegar l'àmbit d'inclusió social segons demarcació territorial de joventut. Serveis comarcals de joventut que en duen a terme. Catalunya, 2022. Percentatge

| | Demarcacions | | | | | Total |
|---|--------------|---------------------|----------|-------------------|------------------|-----------|
| | Barcelona | Comarques Gironines | Lleida | Camp de Tarragona | Terres de l'Ebre | |
| El consell comarcal executa l'actuació directament sense intervenció dels ajuntaments | 42,9 | 40,0 | 28,6 | 50,0 | 50,0 | 39,1 |
| El consell comarcal posa les actuacions al servei dels ajuntaments i els ajuntaments les executen | 0,0 | 40,0 | 42,9 | 0,0 | 0,0 | 21,8 |
| Actuacions són dissenyades i implementades conjuntament entre consell comarcal i ajuntaments | 57,1 | 20,0 | 28,6 | 50,0 | 50,0 | 39,1 |
| <i>Base de resposta</i> | <i>7</i> | <i>5</i> | <i>7</i> | <i>2</i> | <i>2</i> | <i>23</i> |

Font: Enquesta a comarques sobre polítiques de joventut 2022.

25.5 Assenyaleu quina ha estat la col·laboració amb els ajuntaments a l'hora d'implementar les actuacions adreçades a les persones joves: Participació

Gràfic 113. Col·laboració amb els ajuntaments per d'esplegar l'àmbit de participació. Serveis comarcals de joventut que en duen a terme. Catalunya, 2022. Percentatge

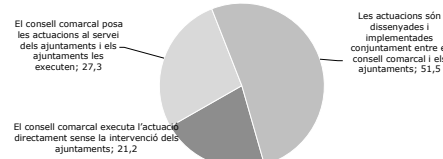

Font: Enquesta a comarques sobre polítiques de joventut 2022.

| Grup | % | Núm. |
|---|--------------|-----------|
| El consell comarcal executa l'actuació directament sense la intervenció dels ajuntaments | 21,2 | 7 |
| El consell comarcal posa les actuacions al servei dels ajuntaments i els ajuntaments les executen | 27,3 | 9 |
| Les actuacions són dissenyades i implementades conjuntament entre el consell comarcal i els ajuntaments | 51,5 | 17 |
| Total | 100,0 | 33 |

Taula 113. Col·laboració amb els ajuntaments per d'esplegar l'àmbit de participació segons demarcació territorial de joventut. Serveis comarcals de joventut que en duen a terme. Catalunya, 2022. Percentatge

| | Demarcacions | | | | | Total |
|---|--------------|---------------------|-----------|-------------------|------------------|-----------|
| | Barcelona | Comarques Gironines | Lleida | Camp de Tarragona | Terres de l'Ebre | |
| El consell comarcal executa l'actuació directament sense intervenció dels ajuntaments | 16,7 | 14,3 | 16,7 | 25,0 | 50,0 | 21,2 |
| El consell comarcal posa les actuacions al servei dels ajuntaments i els ajuntaments les executen | 33,3 | 14,3 | 25,0 | 25,0 | 50,0 | 27,3 |
| Actuacions són dissenyades i implementades conjuntament entre consell comarcal i ajuntaments | 50,0 | 71,4 | 58,3 | 50,0 | 0,0 | 51,5 |
| <i>Base de resposta</i> | <i>6</i> | <i>7</i> | <i>12</i> | <i>4</i> | <i>4</i> | <i>33</i> |

Font: Enquesta a comarques sobre polítiques de joventut 2022.

25.6 Assenyaleu quina ha estat la col·laboració amb els ajuntaments a l'hora d'implementar les actuacions adreçades a les persones joves: Associacionisme

Gràfic 114. Col·laboració amb els ajuntaments per d'esplegar l'àmbit d'associacionisme. Serveis comarcals de joventut que en duen a terme. Catalunya, 2022. Percentatge

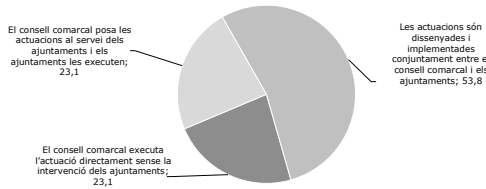

Font: Enquesta a comarques sobre polítiques de joventut 2022.

| Grup | % | Núm. |
|---|--------------|-----------|
| El consell comarcal executa l'actuació directament sense la intervenció dels ajuntaments | 23,1 | 6 |
| El consell comarcal posa les actuacions al servei dels ajuntaments i els ajuntaments les executen | 23,1 | 6 |
| Les actuacions són dissenyades i implementades conjuntament entre el consell comarcal i els ajuntaments | 53,8 | 14 |
| Total | 100,0 | 26 |

Taula 114. Col·laboració amb els ajuntaments per d'esplegar l'àmbit d'associacionisme segons demarcació territorial de joventut. Serveis comarcals de joventut que en duen a terme. Catalunya, 2022. Percentatge

| | Demarcacions | | | | | Total |
|---|--------------|---------------------|-----------|-------------------|------------------|-----------|
| | Barcelona | Comarques Gironines | Lleida | Camp de Tarragona | Terres de l'Ebre | |
| El consell comarcal executa l'actuació directament sense intervenció dels ajuntaments | 66,7 | 50,0 | 0,0 | 33,3 | 0,0 | 23,1 |
| El consell comarcal posa les actuacions al servei dels ajuntaments i els ajuntaments les executen | 0,0 | 25,0 | 30,0 | 16,7 | 33,3 | 23,1 |
| Actuacions són dissenyades i implementades conjuntament entre consell comarcal i ajuntaments | 33,3 | 25,0 | 70,0 | 50,0 | 66,7 | 53,8 |
| <i>Base de resposta</i> | <i>3</i> | <i>4</i> | <i>10</i> | <i>6</i> | <i>3</i> | <i>26</i> |

Font: Enquesta a comarques sobre polítiques de joventut 2022.

25.7 Assenyaieu quina ha estat la col·laboració amb els ajuntaments a l'hora d'implementar les actuacions adreçades a les persones joves: Cultura

Gràfic 115. Col·laboració amb els ajuntaments per d'esplegar l'àmbit de cultura. Serveis comarcals de joventut que en duen a terme. Catalunya, 2022. Percentatge

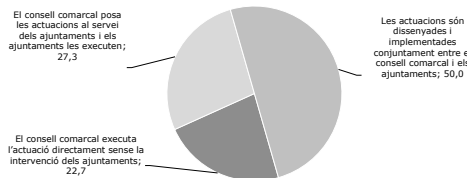

Font: Enquesta a comarques sobre polítiques de joventut 2022.

Taula 115. Col·laboració amb els ajuntaments per d'esplegar l'àmbit de cultura segons demarcació territorial de joventut. Serveis comarcals de joventut que en duen a terme. Catalunya, 2022. Percentatge

| | Demarcacions | | | | | Total |
|---|--------------|---------------------|--------|-------------------|------------------|-------|
| | Barcelona | Comarques Gironines | Lleida | Camp de Tarragona | Terres de l'Ebre | |
| El consell comarcal executa l'actuació directament sense intervenció dels ajuntaments | 0,0 | 50,0 | 0,0 | 25,0 | 0,0 | 22,7 |
| El consell comarcal posa les actuacions al servei dels ajuntaments i els ajuntaments les executen | 50,0 | 12,5 | 16,7 | 25,0 | 100,0 | 27,3 |
| Actuacions són dissenyades i implementades conjuntament entre consell comarcal i ajuntaments | 50,0 | 37,5 | 83,3 | 50,0 | 0,0 | 50,0 |
| <i>Base de resposta</i> | 2 | 8 | 6 | 4 | 2 | 22 |

Font: Enquesta a comarques sobre polítiques de joventut 2022.

| Grup | % | Núm. |
|---|--------------|-----------|
| El consell comarcal executa l'actuació directament sense la intervenció dels ajuntaments | 22,7 | 5 |
| El consell comarcal posa les actuacions al servei dels ajuntaments i els ajuntaments les executen | 27,3 | 6 |
| Les actuacions són dissenyades i implementades conjuntament entre el consell comarcal i els ajuntaments | 50,0 | 11 |
| Total | 100,0 | 22 |

25.8 Assenyaieu quina ha estat la col·laboració amb els ajuntaments a l'hora d'implementar les actuacions adreçades a les persones joves: Lleure educatiu i esport

Gràfic 116. Col·laboració amb els ajuntaments per d'esplegar l'àmbit del lleure educatiu i esport. Serveis comarcals de joventut que en duen a terme. Catalunya, 2022. Percentatge

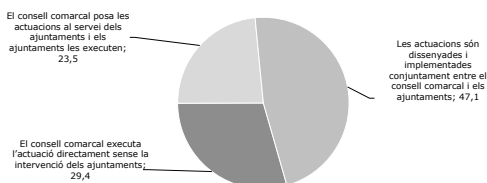

Font: Enquesta a comarques sobre polítiques de joventut 2022.

Taula 116. Col·laboració amb els ajuntaments per d'esplegar l'àmbit del lleure educatiu i esport segons demarcació territorial de joventut. Serveis comarcals de joventut que en duen a terme. Catalunya, 2022. Percentatge

| | Demarcacions | | | | | Total |
|---|--------------|---------------------|--------|-------------------|------------------|-------|
| | Barcelona | Comarques Gironines | Lleida | Camp de Tarragona | Terres de l'Ebre | |
| El consell comarcal executa l'actuació directament sense intervenció dels ajuntaments | 66,7 | 25,0 | 0,0 | 60,0 | 25,0 | 29,4 |
| El consell comarcal posa les actuacions al servei dels ajuntaments i els ajuntaments les executen | 0,0 | 25,0 | 27,3 | 0,0 | 75,0 | 23,5 |
| Actuacions són dissenyades i implementades conjuntament entre consell comarcal i ajuntaments | 33,3 | 50,0 | 72,7 | 40,0 | 0,0 | 47,1 |
| <i>Base de resposta</i> | 6 | 8 | 11 | 5 | 4 | 34 |

Font: Enquesta a comarques sobre polítiques de joventut 2022.

| Grup | % | Núm. |
|---|--------------|-----------|
| El consell comarcal executa l'actuació directament sense la intervenció dels ajuntaments | 29,4 | 10 |
| El consell comarcal posa les actuacions al servei dels ajuntaments i els ajuntaments les executen | 23,5 | 8 |
| Les actuacions són dissenyades i implementades conjuntament entre el consell comarcal i els ajuntaments | 47,1 | 16 |
| Total | 100,0 | 34 |

25.9 Assenyaieu quina ha estat la col·laboració amb els ajuntaments a l'hora d'implementar les actuacions adreçades a les persones joves: Salut

Gràfic 117. Col·laboració amb els ajuntaments per d'esplegar l'àmbit de salut. Serveis comarcals de joventut que en duen a terme. Catalunya, 2022. Percentatge

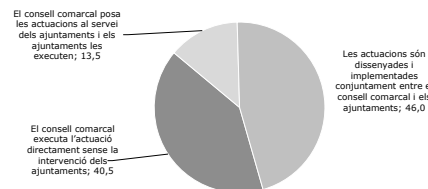

Font: Enquesta a comarques sobre polítiques de joventut 2022.

Taula 117. Col·laboració amb els ajuntaments per d'esplegar l'àmbit de salut segons demarcació territorial de joventut. Serveis comarcals de joventut que en duen a terme. Catalunya, 2022. Percentatge

| | Demarcacions | | | | | Total |
|---|--------------|---------------------|--------|-------------------|------------------|-------|
| | Barcelona | Comarques Gironines | Lleida | Camp de Tarragona | Terres de l'Ebre | |
| El consell comarcal executa l'actuació directament sense intervenció dels ajuntaments | 44,4 | 42,9 | 16,7 | 40,0 | 100,0 | 40,5 |
| El consell comarcal posa les actuacions al servei dels ajuntaments i els ajuntaments les executen | 11,1 | 14,3 | 25,0 | 0,0 | 0,0 | 13,5 |
| Actuacions són dissenyades i implementades conjuntament entre consell comarcal i ajuntaments | 44,4 | 42,9 | 58,3 | 60,0 | 0,0 | 46,0 |
| <i>Base de resposta</i> | 9 | 7 | 12 | 5 | 4 | 37 |

Font: Enquesta a comarques sobre polítiques de joventut 2022.

| Grup | % | Núm. |
|---|--------------|-----------|
| El consell comarcal executa l'actuació directament sense la intervenció dels ajuntaments | 40,5 | 15 |
| El consell comarcal posa les actuacions al servei dels ajuntaments i els ajuntaments les executen | 13,5 | 5 |
| Les actuacions són dissenyades i implementades conjuntament entre el consell comarcal i els ajuntaments | 46,0 | 17 |
| Total | 100,0 | 37 |

25.10 Assenyaleu quina ha estat la col·laboració amb els ajuntaments a l'hora d'implementar les actuacions adreçades a les persones joves: Treball

Gràfic 118. Col·laboració amb els ajuntaments per d'esplegar l'àmbit de treball. Serveis comarcals de joventut que en duen a terme. Catalunya, 2022. Percentatge

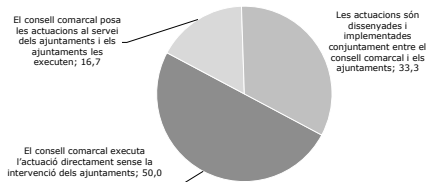

Font: Enquesta a comarques sobre polítiques de joventut 2022.

Taula 118. Col·laboració amb els ajuntaments per d'esplegar l'àmbit de treball segons demarcació territorial de joventut. Serveis comarcals de joventut que en duen a terme. Catalunya, 2022. Percentatge

| | Demarcacions | | | | | Total |
|---|--------------|---------------------|--------|-------------------|------------------|-------|
| | Barcelona | Comarques Gironines | Lleida | Camp de Tarragona | Terres de l'Ebre | |
| El consell comarcal executa l'actuació directament sense intervenció dels ajuntaments | 25,0 | 28,6 | 58,3 | 60,0 | 100,0 | 50,0 |
| El consell comarcal posa les actuacions al servei dels ajuntaments i els ajuntaments les executen | 12,5 | 28,6 | 25,0 | 0,0 | 0,0 | 16,7 |
| Actuacions són dissenyades i implementades conjuntament entre consell comarcal i ajuntaments | 62,5 | 42,9 | 16,7 | 40,0 | 0,0 | 33,3 |
| Base de resposta | 8 | 7 | 12 | 5 | 4 | 36 |

Font: Enquesta a comarques sobre polítiques de joventut 2022.

| Grup | % | Núm. |
|---|-------|------|
| El consell comarcal executa l'actuació directament sense la intervenció dels ajuntaments | 50,0 | 18 |
| El consell comarcal posa les actuacions al servei dels ajuntaments i els ajuntaments les executen | 16,7 | 6 |
| Les actuacions són dissenyades i implementades conjuntament entre el consell comarcal i els ajuntaments | 33,3 | 12 |
| Total | 100,0 | 36 |

25.11 Assenyaleu quina ha estat la col·laboració amb els ajuntaments a l'hora d'implementar les actuacions adreçades a les persones joves: Habitatge

Gràfic 119. Col·laboració amb els ajuntaments per d'esplegar l'àmbit d'habitatge. Serveis comarcals de joventut que en duen a terme. Catalunya, 2022. Percentatge

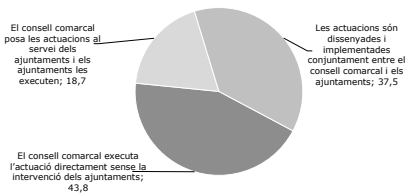

Font: Enquesta a comarques sobre polítiques de joventut 2022.

Taula 119. Col·laboració amb els ajuntaments per d'esplegar l'àmbit d'habitatge segons demarcació territorial de joventut. Serveis comarcals de joventut que en duen a terme. Catalunya, 2022. Percentatge

| | Demarcacions | | | | | Total |
|---|--------------|---------------------|--------|-------------------|------------------|-------|
| | Barcelona | Comarques Gironines | Lleida | Camp de Tarragona | Terres de l'Ebre | |
| El consell comarcal executa l'actuació directament sense intervenció dels ajuntaments | 40,0 | 0,0 | 28,6 | 100,0 | 100,0 | 43,8 |
| El consell comarcal posa les actuacions al servei dels ajuntaments i els ajuntaments les executen | 20,0 | 0,0 | 28,6 | 0,0 | 0,0 | 18,7 |
| Actuacions són dissenyades i implementades conjuntament entre consell comarcal i ajuntaments | 40,0 | 100,0 | 42,9 | 0,0 | 0,0 | 37,5 |
| Base de resposta | 5 | 1 | 7 | 2 | 1 | 16 |

Font: Enquesta a comarques sobre polítiques de joventut 2022.

| Grup | % | Núm. |
|---|-------|------|
| El consell comarcal executa l'actuació directament sense la intervenció dels ajuntaments | 43,8 | 7 |
| El consell comarcal posa les actuacions al servei dels ajuntaments i els ajuntaments les executen | 18,7 | 3 |
| Les actuacions són dissenyades i implementades conjuntament entre el consell comarcal i els ajuntaments | 37,5 | 6 |
| Total | 100,0 | 16 |

25.12 Assenyaleu quina ha estat la col·laboració amb els ajuntaments a l'hora d'implementar les actuacions adreçades a les persones joves: Educació

Gràfic 120. Col·laboració amb els ajuntaments per d'esplegar l'àmbit d'educació. Serveis comarcals de joventut que en duen a terme. Catalunya, 2022. Percentatge

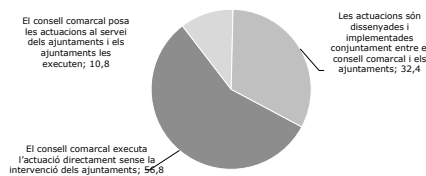

Font: Enquesta a comarques sobre polítiques de joventut 2022.

Taula 120. Col·laboració amb els ajuntaments per d'esplegar l'àmbit d'educació segons demarcació territorial de joventut. Serveis comarcals de joventut que en duen a terme. Catalunya, 2022. Percentatge

| | Demarcacions | | | | | Total |
|---|--------------|---------------------|--------|-------------------|------------------|-------|
| | Barcelona | Comarques Gironines | Lleida | Camp de Tarragona | Terres de l'Ebre | |
| El consell comarcal executa l'actuació directament sense intervenció dels ajuntaments | 50,0 | 66,7 | 50,0 | 40,0 | 100,0 | 56,8 |
| El consell comarcal posa les actuacions al servei dels ajuntaments i els ajuntaments les executen | 0,0 | 0,0 | 33,3 | 0,0 | 0,0 | 10,8 |
| Actuacions són dissenyades i implementades conjuntament entre consell comarcal i ajuntaments | 50,0 | 33,3 | 16,7 | 60,0 | 0,0 | 32,4 |
| Base de resposta | 10 | 6 | 12 | 5 | 4 | 37 |

Font: Enquesta a comarques sobre polítiques de joventut 2022.

| Grup | % | Núm. |
|---|-------|------|
| El consell comarcal executa l'actuació directament sense la intervenció dels ajuntaments | 56,8 | 21 |
| El consell comarcal posa les actuacions al servei dels ajuntaments i els ajuntaments les executen | 10,8 | 4 |
| Les actuacions són dissenyades i implementades conjuntament entre el consell comarcal i els ajuntaments | 32,4 | 12 |
| Total | 100,0 | 37 |

25.13 Assenyaleu quina ha estat la col·laboració amb els ajuntaments a l'hora d'implementar les actuacions adreçades a les persones joves: Mobilitat, territori i arrelament

Gràfic 121. Col·laboració amb els ajuntaments per d'esplegar l'àmbit de mobilitat, territori i arrelament. Serveis comarcals de joventut que en duen a terme. Catalunya, 2022. Percentatge

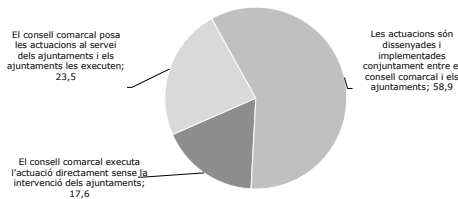

Font: Enquesta a comarques sobre polítiques de joventut 2022.

| Grup | % | Núm. |
|---|-------|------|
| El consell comarcal executa l'actuació directament sense la intervenció dels ajuntaments | 17,6 | 3 |
| El consell comarcal posa les actuacions al servei dels ajuntaments i els ajuntaments les executen | 23,5 | 4 |
| Les actuacions són dissenyades i implementades conjuntament entre el consell comarcal i els ajuntaments | 58,9 | 10 |
| Total | 100,0 | 17 |

Taula 121. Col·laboració amb els ajuntaments per d'esplegar l'àmbit de mobilitat, territori i arrelament segons demarcació territorial de joventut. Serveis comarcals de joventut que en duen a terme. Catalunya, 2022. Percentatge

| | Demarcacions | | | | | Total |
|---|--------------|---------------------|--------|-------------------|------------------|-------|
| | Barcelona | Comarques Gironines | Lleida | Camp de Tarragona | Terres de l'Ebre | |
| El consell comarcal executa l'actuació directament sense intervenció dels ajuntaments | 0,0 | 0,0 | 12,5 | 50,0 | 50,0 | 17,6 |
| El consell comarcal posa les actuacions al servei dels ajuntaments i els ajuntaments les executen | 100,0 | 25,0 | 25,0 | 0,0 | 0,0 | 23,5 |
| Actuacions són dissenyades i implementades conjuntament entre consell comarcal i ajuntaments | 0,0 | 75,0 | 62,5 | 50,0 | 50,0 | 58,9 |
| <i>Base de resposta</i> | 1 | 4 | 8 | 2 | 2 | 17 |

Font: Enquesta a comarques sobre polítiques de joventut 2022.

25.14 Assenyalau quina ha estat la col·laboració amb els ajuntaments a l'hora d'implementar les actuacions adreçades a les persones joves: Ecologisme, medi ambient i sostenibilitat

Gràfic 122. Col·laboració amb els ajuntaments per d'esplegar l'àmbit d'ecologisme, medi ambient i sostenibilitat. Serveis comarcals de joventut que en duen a terme. Catalunya, 2022. Percentatge

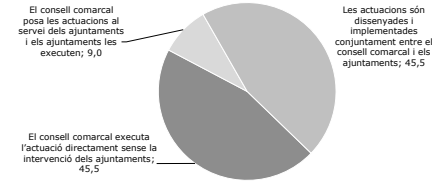

Font: Enquesta a comarques sobre polítiques de joventut 2022.

| Grup | % | Núm. |
|---|--------------|-----------|
| El consell comarcal executa l'actuació directament sense la intervenció dels ajuntaments | 45,5 | 5 |
| El consell comarcal posa les actuacions al servei dels ajuntaments i els ajuntaments les executen | 9,0 | 1 |
| Les actuacions són dissenyades i implementades conjuntament entre el consell comarcal i els ajuntaments | 45,5 | 5 |
| Total | 100,0 | 11 |

Taula 122. Col·laboració amb els ajuntaments per d'esplegar l'àmbit d'ecologisme, medi ambient i sostenibilitat segons demarcació territorial de joventut. Serveis comarcals de joventut que en duen a terme. Catalunya, 2022. Percentatge

| | Demarcacions | | | | | Total |
|---|--------------|---------------------|--------|-------------------|------------------|-------|
| | Barcelona | Comarques Gironines | Lleida | Camp de Tarragona | Terres de l'Ebre | |
| El consell comarcal executa l'actuació directament sense intervenció dels ajuntaments | 50,0 | 0,0 | 50,0 | 50,0 | 0,0 | 45,5 |
| El consell comarcal posa les actuacions al servei dels ajuntaments i els ajuntaments les executen | 50,0 | 33,3 | 0,0 | 0,0 | 0,0 | 9,0 |
| Actuacions són dissenyades i implementades conjuntament entre consell comarcal i ajuntaments | 0,0 | 66,7 | 50,0 | 50,0 | 0,0 | 45,5 |
| <i>Base de resposta</i> | 2 | 3 | 4 | 2 | 0 | 11 |

Font: Enquesta a comarques sobre polítiques de joventut 2022.

26.1 Per aquells àmbits que ha dit que els ajuntaments col·laboren, indiqueu si aquesta col·laboració implica el finançament de les actuacions: Mobilitat internacional i cooperació

Gràfic 123. Aportació econòmica dels ajuntaments per desplegar l'àmbit de mobilitat internacional i cooperació. Serveis comarcals de joventut que col·laboren amb ajuntaments per desplegar l'àmbit. Catalunya, 2022. Percentatge

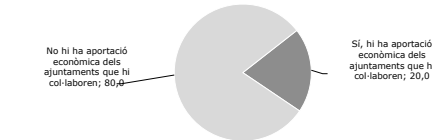

Font: Enquesta a comarques sobre polítiques de joventut 2022.

| Grup | % | Núm. |
|---|--------------|-----------|
| Sí, hi ha aportació econòmica dels ajuntaments que hi col·laboren | 20,0 | 2 |
| No hi ha aportació econòmica dels ajuntaments que hi col·laboren | 80,0 | 8 |
| Total | 100,0 | 10 |

Taula 123. Aportació econòmica dels ajuntaments per desplegar l'àmbit de mobilitat internacional i cooperació segons demarcació territorial de joventut. Serveis comarcals de joventut que col·laboren amb ajuntaments per desplegar l'àmbit. Catalunya, 2022. Percentatge

| | Demarcacions | | | | | Total |
|---|--------------|---------------------|--------|-------------------|------------------|-------|
| | Barcelona | Comarques Gironines | Lleida | Camp de Tarragona | Terres de l'Ebre | |
| Sí, hi ha aportació econòmica dels ajuntaments que hi col·laboren | 20,0 | 0,0 | 50,0 | 0,0 | 0,0 | 20,0 |
| No hi ha aportació econòmica dels ajuntaments que hi col·laboren | 80,0 | 100,0 | 50,0 | 100,0 | 0,0 | 80,0 |
| <i>Base de resposta</i> | 5 | 1 | 2 | 2 | 0 | 10 |

Font: Enquesta a comarques sobre polítiques de joventut 2022.

26.2 Per aquells àmbits que ha dit que els ajuntaments col·laboren, indiqueu si aquesta col·laboració implica el finançament de les actuacions: Interculturalitat

Gràfic 124. Aportació econòmica dels ajuntaments per desplegar l'àmbit d'interculturalitat. Serveis comarcals de joventut que col·laboren amb ajuntaments per desplegar l'àmbit. Catalunya, 2022. Percentatge

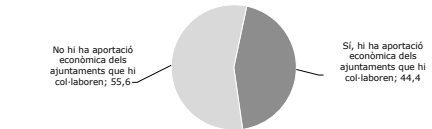

Font: Enquesta a comarques sobre polítiques de joventut 2022.

| Grup | % | Núm. |
|---|--------------|----------|
| Sí, hi ha aportació econòmica dels ajuntaments que hi col·laboren | 44,4 | 4 |
| No hi ha aportació econòmica dels ajuntaments que hi col·laboren | 55,6 | 5 |
| Total | 100,0 | 9 |

Taula 124. Aportació econòmica dels ajuntaments per desplegar l'àmbit d'interculturalitat segons demarcació territorial de joventut. Serveis comarcals de joventut que col·laboren amb ajuntaments per desplegar l'àmbit. Catalunya, 2022. Percentatge

| | Demarcacions | | | | | Total |
|---|--------------|---------------------|--------|-------------------|------------------|-------|
| | Barcelona | Comarques Gironines | Lleida | Camp de Tarragona | Terres de l'Ebre | |
| Sí, hi ha aportació econòmica dels ajuntaments que hi col·laboren | 0,0 | 50,0 | 60,0 | 0,0 | 0,0 | 44,4 |
| No hi ha aportació econòmica dels ajuntaments que hi col·laboren | 100,0 | 50,0 | 40,0 | 0,0 | 0,0 | 55,6 |
| <i>Base de resposta</i> | 2 | 2 | 5 | 0 | 0 | 9 |

Font: Enquesta a comarques sobre polítiques de joventut 2022.

26.3 Per aquells àmbits que ha dit que els ajuntaments col·laboren, indiqueu si aquesta col·laboració implica el finançament de les actuacions: Gènere

Gràfic 125. Aportació econòmica dels ajuntaments per desplegar l'àmbit de gènere. Serveis comarcals de joventut que col·laboren amb ajuntaments per desplegar l'àmbit. Catalunya, 2022. Percentatge

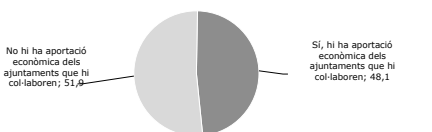

Font: Enquesta a comarques sobre polítiques de joventut 2022.

| Grup | % | Núm. |
|---|--------------|-----------|
| Sí, hi ha aportació econòmica dels ajuntaments que hi col·laboren | 48,1 | 13 |
| No hi ha aportació econòmica dels ajuntaments que hi col·laboren | 51,9 | 14 |
| Total | 100,0 | 27 |

Taula 125. Aportació econòmica dels ajuntaments per desplegar l'àmbit de gènere segons demarcació territorial de joventut. Serveis comarcals de joventut que col·laboren amb ajuntaments per desplegar l'àmbit. Catalunya, 2022. Percentatge

| | Demarcacions | | | | | Total |
|---|--------------|---------------------|--------|-------------------|------------------|-------|
| | Barcelona | Comarques Gironines | Lleida | Camp de Tarragona | Terres de l'Ebre | |
| Sí, hi ha aportació econòmica dels ajuntaments que hi col·laboren | 14,3 | 50,0 | 44,4 | 100,0 | 100,0 | 48,1 |
| No hi ha aportació econòmica dels ajuntaments que hi col·laboren | 85,7 | 50,0 | 55,6 | 0,0 | 0,0 | 51,9 |
| <i>Base de resposta</i> | 7 | 6 | 9 | 2 | 3 | 27 |

Font: Enquesta a comarques sobre polítiques de joventut 2022.

26.4 Per aquells àmbits que ha dit que els ajuntaments col·laboren, indiqueu si aquesta col·laboració implica el finançament de les actuacions: Inclusió social

Gràfic 126. Aportació econòmica dels ajuntaments per desplegar l'àmbit d'inclusió social. Serveis comarcals de joventut que col·laboren amb ajuntaments per desplegar l'àmbit. Catalunya, 2022. Percentatge

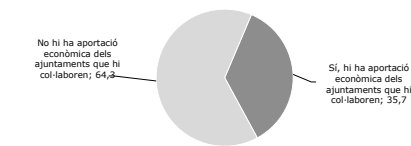

Font: Enquesta a comarques sobre polítiques de joventut 2022.

| Grup | % | Núm. |
|---|-------|------|
| Sí, hi ha aportació econòmica dels ajuntaments que hi col·laboren | 35,7 | 5 |
| No hi ha aportació econòmica dels ajuntaments que hi col·laboren | 64,3 | 9 |
| Total | 100,0 | 14 |

Taula 126. Aportació econòmica dels ajuntaments per desplegar l'àmbit d'inclusió social segons demarcació territorial de joventut. Serveis comarcals de joventut que col·laboren amb ajuntaments per desplegar l'àmbit. Catalunya, 2022. Percentatge

| | Demarcacions | | | | | Total |
|---|--------------|---------------------|--------|-------------------|------------------|-------|
| | Barcelona | Comarques Gironines | Lleida | Camp de Tarragona | Terres de l'Ebre | |
| Sí, hi ha aportació econòmica dels ajuntaments que hi col·laboren | 25,0 | 66,7 | 20,0 | 0,0 | 100,0 | 35,7 |
| No hi ha aportació econòmica dels ajuntaments que hi col·laboren | 75,0 | 33,3 | 80,0 | 100,0 | 0,0 | 64,3 |
| <i>Base de resposta</i> | 4 | 3 | 5 | 1 | 1 | 14 |

Font: Enquesta a comarques sobre polítiques de joventut 2022.

26.5 Per aquells àmbits que ha dit que els ajuntaments col·laboren, indiqueu si aquesta col·laboració implica el finançament de les actuacions: Participació

Gràfic 127. Aportació econòmica dels ajuntaments per desplegar l'àmbit de participació. Serveis comarcals de joventut que col·laboren amb ajuntaments per desplegar l'àmbit. Catalunya, 2022. Percentatge

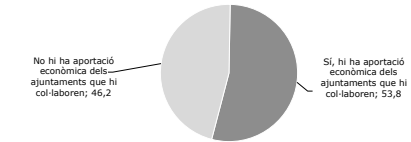

Font: Enquesta a comarques sobre polítiques de joventut 2022.

| Grup | % | Núm. |
|---|-------|------|
| Sí, hi ha aportació econòmica dels ajuntaments que hi col·laboren | 53,8 | 14 |
| No hi ha aportació econòmica dels ajuntaments que hi col·laboren | 46,2 | 12 |
| Total | 100,0 | 26 |

Taula 127. Aportació econòmica dels ajuntaments per desplegar l'àmbit de participació segons demarcació territorial de joventut. Serveis comarcals de joventut que col·laboren amb ajuntaments per desplegar l'àmbit. Catalunya, 2022. Percentatge

| | Demarcacions | | | | | Total |
|---|--------------|---------------------|--------|-------------------|------------------|-------|
| | Barcelona | Comarques Gironines | Lleida | Camp de Tarragona | Terres de l'Ebre | |
| Sí, hi ha aportació econòmica dels ajuntaments que hi col·laboren | 40,0 | 50,0 | 70,0 | 66,7 | 0,0 | 53,8 |
| No hi ha aportació econòmica dels ajuntaments que hi col·laboren | 60,0 | 50,0 | 30,0 | 33,3 | 100,0 | 46,2 |
| <i>Base de resposta</i> | 5 | 6 | 10 | 3 | 2 | 26 |

Font: Enquesta a comarques sobre polítiques de joventut 2022.

26.6 Per aquells àmbits que ha dit que els ajuntaments col·laboren, indiqueu si aquesta col·laboració implica el finançament de les actuacions: Associacionisme

Gràfic 128. Aportació econòmica dels ajuntaments per desplegar l'àmbit d'associacionisme. Serveis comarcals de joventut que col·laboren amb ajuntaments per desplegar l'àmbit. Catalunya, 2022. Percentatge

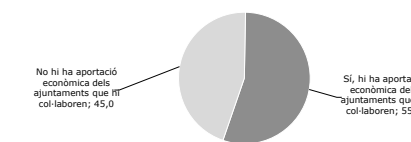

Font: Enquesta a comarques sobre polítiques de joventut 2022.

| Grup | % | Núm. |
|---|-------|------|
| Sí, hi ha aportació econòmica dels ajuntaments que hi col·laboren | 55,0 | 11 |
| No hi ha aportació econòmica dels ajuntaments que hi col·laboren | 45,0 | 9 |
| Total | 100,0 | 20 |

Taula 128. Aportació econòmica dels ajuntaments per desplegar l'àmbit d'associacionisme segons demarcació territorial de joventut. Serveis comarcals de joventut que col·laboren amb ajuntaments per desplegar l'àmbit. Catalunya, 2022. Percentatge

| | Demarcacions | | | | | Total |
|---|--------------|---------------------|--------|-------------------|------------------|-------|
| | Barcelona | Comarques Gironines | Lleida | Camp de Tarragona | Terres de l'Ebre | |
| Sí, hi ha aportació econòmica dels ajuntaments que hi col·laboren | 0,0 | 100,0 | 70,0 | 50,0 | 0,0 | 55,0 |
| No hi ha aportació econòmica dels ajuntaments que hi col·laboren | 100,0 | 0,0 | 30,0 | 50,0 | 100,0 | 45,0 |
| <i>Base de resposta</i> | 1 | 2 | 10 | 4 | 3 | 20 |

Font: Enquesta a comarques sobre polítiques de joventut 2022.

26.7 Per aquells àmbits que ha dit que els ajuntaments col·laboren, indiqueu si aquesta col·laboració implica el finançament de les actuacions: Cultura

Gràfic 129. Aportació econòmica dels ajuntaments per desplegar l'àmbit de cultura. Serveis comarcals de joventut que col·laboren amb ajuntaments per desplegar l'àmbit. Catalunya, 2022. Percentatge

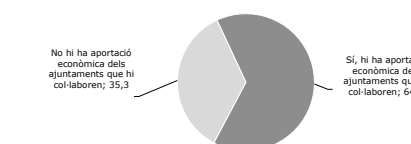

Font: Enquesta a comarques sobre polítiques de joventut 2022.

| Grup | % | Núm. |
|---|-------|------|
| Sí, hi ha aportació econòmica dels ajuntaments que hi col·laboren | 64,7 | 11 |
| No hi ha aportació econòmica dels ajuntaments que hi col·laboren | 35,3 | 6 |
| Total | 100,0 | 17 |

Taula 129. Aportació econòmica dels ajuntaments per desplegar l'àmbit de cultura segons demarcació territorial de joventut. Serveis comarcals de joventut que col·laboren amb ajuntaments per desplegar l'àmbit. Catalunya, 2022. Percentatge

| | Demarcacions | | | | | Total |
|---|--------------|---------------------|--------|-------------------|------------------|-------|
| | Barcelona | Comarques Gironines | Lleida | Camp de Tarragona | Terres de l'Ebre | |
| Sí, hi ha aportació econòmica dels ajuntaments que hi col·laboren | 0,0 | 50,0 | 66,7 | 100,0 | 100,0 | 64,7 |
| No hi ha aportació econòmica dels ajuntaments que hi col·laboren | 100,0 | 50,0 | 33,3 | 0,0 | 0,0 | 35,3 |
| <i>Base de resposta</i> | 2 | 4 | 6 | 3 | 2 | 17 |

Font: Enquesta a comarques sobre polítiques de joventut 2022.

26.8 Per aquells àmbits que ha dit que els ajuntaments col·laboren, indiqueu si aquesta col·laboració implica el finançament de les actuacions: Lleure educatiu i esport

Gràfic 130. Aportació econòmica dels ajuntaments per desplegar l'àmbit de lleure educatiu i esport. Serveis comarcals de joventut que col·laboren amb ajuntaments per desplegar l'àmbit. Catalunya, 2022. Percentatge



Font: Enquesta a comarques sobre polítiques de joventut 2022.

Taula 130. Aportació econòmica dels ajuntaments per desplegar l'àmbit de lleure educatiu i esport segons demarcació territorial de joventut. Serveis comarcals de joventut que col·laboren amb ajuntaments per desplegar l'àmbit. Catalunya, 2022. Percentatge

| | Demarcacions | | | | | Total |
|---|--------------|---------------------|--------|-------------------|------------------|-------|
| | Barcelona | Comarques Gironines | Lleida | Camp de Tarragona | Terres de l'Ebre | |
| Si, hi ha aportació econòmica dels ajuntaments que hi col·laboren | 50,0 | 83,3 | 81,8 | 100,0 | 100,0 | 83,3 |
| No hi ha aportació econòmica dels ajuntaments que hi col·laboren | 50,0 | 16,7 | 18,2 | 0,0 | 0,0 | 16,7 |
| <i>Base de resposta</i> | 2 | 6 | 11 | 2 | 3 | 24 |

Font: Enquesta a comarques sobre polítiques de joventut 2022.

26.9 Per aquells àmbits que ha dit que els ajuntaments col·laboren, indiqueu si aquesta col·laboració implica el finançament de les actuacions: Salut

Gràfic 131. Aportació econòmica dels ajuntaments per desplegar l'àmbit de salut. Serveis comarcals de joventut que col·laboren amb ajuntaments per desplegar l'àmbit. Catalunya, 2022. Percentatge

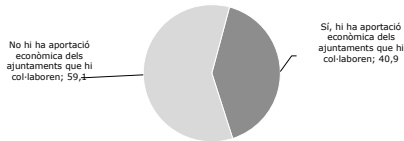

Font: Enquesta a comarques sobre polítiques de joventut 2022.

Taula 131. Aportació econòmica dels ajuntaments per desplegar l'àmbit de salut segons demarcació territorial de joventut. Serveis comarcals de joventut que col·laboren amb ajuntaments per desplegar l'àmbit. Catalunya, 2022. Percentatge

| | Demarcacions | | | | | Total |
|---|--------------|---------------------|--------|-------------------|------------------|-------|
| | Barcelona | Comarques Gironines | Lleida | Camp de Tarragona | Terres de l'Ebre | |
| Si, hi ha aportació econòmica dels ajuntaments que hi col·laboren | 40,0 | 50,0 | 50,0 | 0,0 | 0,0 | 40,9 |
| No hi ha aportació econòmica dels ajuntaments que hi col·laboren | 60,0 | 50,0 | 50,0 | 100,0 | 0,0 | 59,1 |
| <i>Base de resposta</i> | 5 | 4 | 10 | 3 | 0 | 22 |

Font: Enquesta a comarques sobre polítiques de joventut 2022.

26.10 Per aquells àmbits que ha dit que els ajuntaments col·laboren, indiqueu si aquesta col·laboració implica el finançament de les actuacions: Treball

Gràfic 132. Aportació econòmica dels ajuntaments per desplegar l'àmbit de treball. Serveis comarcals de joventut que col·laboren amb ajuntaments per desplegar l'àmbit. Catalunya, 2022. Percentatge

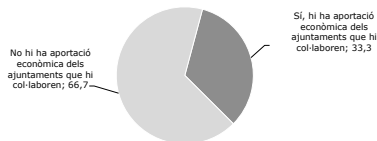

Font: Enquesta a comarques sobre polítiques de joventut 2022.

Taula 132. Aportació econòmica dels ajuntaments per desplegar l'àmbit de treball segons demarcació territorial de joventut. Serveis comarcals de joventut que col·laboren amb ajuntaments per desplegar l'àmbit. Catalunya, 2022. Percentatge

| | Demarcacions | | | | | Total |
|---|--------------|---------------------|--------|-------------------|------------------|-------|
| | Barcelona | Comarques Gironines | Lleida | Camp de Tarragona | Terres de l'Ebre | |
| Si, hi ha aportació econòmica dels ajuntaments que hi col·laboren | 66,7 | 20,0 | 20,0 | 0,0 | 0,0 | 33,3 |
| No hi ha aportació econòmica dels ajuntaments que hi col·laboren | 33,3 | 80,0 | 80,0 | 100,0 | 0,0 | 66,7 |
| <i>Base de resposta</i> | 6 | 5 | 5 | 2 | 0 | 18 |

Font: Enquesta a comarques sobre polítiques de joventut 2022.

26.11 Per aquells àmbits que ha dit que els ajuntaments col·laboren, indiqueu si aquesta col·laboració implica el finançament de les actuacions: Habitatge

Gràfic 133. Aportació econòmica dels ajuntaments per desplegar l'àmbit d'habitatge. Serveis comarcals de joventut que col·laboren amb ajuntaments per desplegar l'àmbit. Catalunya, 2022. Percentatge

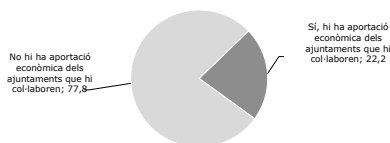

Font: Enquesta a comarques sobre polítiques de joventut 2022.

Taula 133. Aportació econòmica dels ajuntaments per desplegar l'àmbit d'habitatge segons demarcació territorial de joventut. Serveis comarcals de joventut que col·laboren amb ajuntaments per desplegar l'àmbit. Catalunya, 2022. Percentatge

| | Demarcacions | | | | | Total |
|---|--------------|---------------------|--------|-------------------|------------------|-------|
| | Barcelona | Comarques Gironines | Lleida | Camp de Tarragona | Terres de l'Ebre | |
| Si, hi ha aportació econòmica dels ajuntaments que hi col·laboren | 33,3 | 100,0 | 0,0 | 0,0 | 0,0 | 22,2 |
| No hi ha aportació econòmica dels ajuntaments que hi col·laboren | 66,7 | 0,0 | 100,0 | 0,0 | 0,0 | 77,8 |
| <i>Base de resposta</i> | 3 | 1 | 5 | 0 | 0 | 9 |

Font: Enquesta a comarques sobre polítiques de joventut 2022.

26.12 Per aquells àmbits que ha dit que els ajuntaments col·laboren, indiqueu si aquesta col·laboració implica el finançament de les actuacions: Educació

Gràfic 134. Aportació econòmica dels ajuntaments per desplegar l'àmbit d'educació. Serveis comarcals de joventut que col·laboren amb ajuntaments per desplegar l'àmbit. Catalunya, 2022. Percentatge

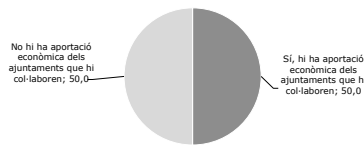

| Grup | % | Núm. |
|---|-------|------|
| Sí, hi ha aportació econòmica dels ajuntaments que hi col·laboren | 50,0 | 8 |
| No hi ha aportació econòmica dels ajuntaments que hi col·laboren | 50,0 | 8 |
| Total | 100,0 | 16 |

Font: Enquesta a comarques sobre polítiques de joventut 2022.

Taula 134. Aportació econòmica dels ajuntaments per desplegar l'àmbit d'educació segons demarcació territorial de joventut. Serveis comarcals de joventut que col·laboren amb ajuntaments per desplegar l'àmbit. Catalunya, 2022. Percentatge

| | Demarcacions | | | | | Total |
|---|--------------|---------------------|--------|-------------------|------------------|-------|
| | Barcelona | Comarques Gironines | Lleida | Camp de Tarragona | Terres de l'Ebre | |
| Sí, hi ha aportació econòmica dels ajuntaments que hi col·laboren | 40,0 | 100,0 | 50,0 | 33,3 | 0,0 | 50,0 |
| No hi ha aportació econòmica dels ajuntaments que hi col·laboren | 60,0 | 0,0 | 50,0 | 66,7 | 0,0 | 50,0 |
| Base de resposta | 5 | 2 | 6 | 3 | 0 | 16 |

Font: Enquesta a comarques sobre polítiques de joventut 2022.

26.13 Per aquells àmbits que ha dit que els ajuntaments col·laboren, indiqueu si aquesta col·laboració implica el finançament de les actuacions: Mobilitat, territori i arrelament

Gràfic 135. Aportació econòmica dels ajuntaments per desplegar l'àmbit de mobilitat, territori i arrelament. Serveis comarcals de joventut que col·laboren amb ajuntaments per desplegar l'àmbit. Catalunya, 2022. Percentatge

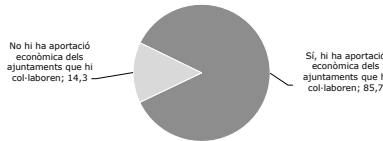

| Grup | % | Núm. |
|---|-------|------|
| Sí, hi ha aportació econòmica dels ajuntaments que hi col·laboren | 85,7 | 12 |
| No hi ha aportació econòmica dels ajuntaments que hi col·laboren | 14,3 | 2 |
| Total | 100,0 | 14 |

Font: Enquesta a comarques sobre polítiques de joventut 2022.

Taula 135. Aportació econòmica dels ajuntaments per desplegar l'àmbit de mobilitat, territori i arrelament segons demarcació territorial de joventut. Serveis comarcals de joventut que col·laboren amb ajuntaments per desplegar l'àmbit. Catalunya, 2022. Percentatge

| | Demarcacions | | | | | Total |
|---|--------------|---------------------|--------|-------------------|------------------|-------|
| | Barcelona | Comarques Gironines | Lleida | Camp de Tarragona | Terres de l'Ebre | |
| Sí, hi ha aportació econòmica dels ajuntaments que hi col·laboren | 100,0 | 100,0 | 71,4 | 100,0 | 100,0 | 85,7 |
| No hi ha aportació econòmica dels ajuntaments que hi col·laboren | 0,0 | 0,0 | 28,6 | 0,0 | 0,0 | 14,3 |
| Base de resposta | 1 | 4 | 7 | 1 | 1 | 14 |

Font: Enquesta a comarques sobre polítiques de joventut 2022.

26.14 Per aquells àmbits que ha dit que els ajuntaments col·laboren, indiqueu si aquesta col·laboració implica el finançament de les actuacions: Ecologia, medi ambient i sostenibilitat

Gràfic 136. Aportació econòmica dels ajuntaments per desplegar l'àmbit d'ecologia, medi ambient i sostenibilitat. Serveis comarcals de joventut que col·laboren amb ajuntaments per desplegar l'àmbit. Catalunya, 2022. Percentatge

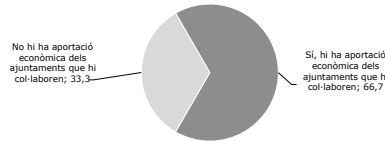

| Grup | % | Núm. |
|---|-------|------|
| Sí, hi ha aportació econòmica dels ajuntaments que hi col·laboren | 66,7 | 4 |
| No hi ha aportació econòmica dels ajuntaments que hi col·laboren | 33,3 | 2 |
| Total | 100,0 | 6 |

Font: Enquesta a comarques sobre polítiques de joventut 2022.

Taula 136. Aportació econòmica dels ajuntaments per desplegar l'àmbit d'ecologia, medi ambient i sostenibilitat segons demarcació territorial de joventut. Serveis comarcals de joventut que col·laboren amb ajuntaments per desplegar l'àmbit. Catalunya, 2022. Percentatge

| | Demarcacions | | | | | Total |
|---|--------------|---------------------|--------|-------------------|------------------|-------|
| | Barcelona | Comarques Gironines | Lleida | Camp de Tarragona | Terres de l'Ebre | |
| Sí, hi ha aportació econòmica dels ajuntaments que hi col·laboren | 0,0 | 50,0 | 100,0 | 100,0 | 0,0 | 66,7 |
| No hi ha aportació econòmica dels ajuntaments que hi col·laboren | 100,0 | 50,0 | 0,0 | 0,0 | 0,0 | 33,3 |
| Base de resposta | 1 | 2 | 2 | 1 | 0 | 6 |

Font: Enquesta a comarques sobre polítiques de joventut 2022.

27.1 Marqueu quins àmbits es treballen des del servei comarcal de joventut exclusivament, des d'altres àrees o departaments o conjuntament: Mobilitat internacional i cooperació

Gràfic 137. Col·laboració interdepartamental en l'àmbit de mobilitat internacional i cooperació. Serveis comarcals de joventut que en duen a terme. Catalunya, 2022. Percentatge

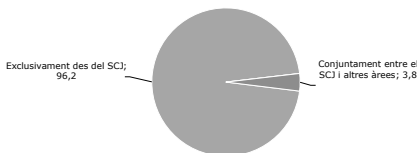

| Grup | % | Núm. |
|--|-------|------|
| Exclusivament des del SCJ | 96,2 | 25 |
| Exclusivament des d'altres àrees | 0,0 | 0 |
| Conjuntament entre el SCJ i altres àrees | 3,8 | 1 |
| Total | 100,0 | 26 |

Font: Enquesta a comarques sobre polítiques de joventut 2022.

Taula 137. Col·laboració interdepartamental en l'àmbit de mobilitat internacional i cooperació segons demarcació territorial de joventut. Serveis comarcals de joventut que en duen a terme. Catalunya, 2022. Percentatge

| | Demarcacions | | | | | Total |
|--|--------------|---------------------|--------|-------------------|------------------|-------|
| | Barcelona | Comarques Gironines | Lleida | Camp de Tarragona | Terres de l'Ebre | |
| Exclusivament des del SCJ | 100,0 | 83,3 | 100,0 | 100,0 | 100,0 | 96,2 |
| Exclusivament des d'altres àrees | 0,0 | 0,0 | 0,0 | 0,0 | 0,0 | 0,0 |
| Conjuntament entre el SCJ i altres àrees | 0,0 | 16,7 | 0,0 | 0,0 | 0,0 | 3,8 |
| Base de resposta | 8 | 6 | 5 | 3 | 4 | 26 |

Font: Enquesta a comarques sobre polítiques de joventut 2022.

27.2 Marqueu quins àmbits es treballen des del servei comarcal de joventut exclusivament, des d'altres àrees o departaments o conjuntament: Interculturalitat

Gràfic 138. Col·laboració interdepartamental en l'àmbit d'interculturalitat. Serveis comarcals de joventut que en duen a terme. Catalunya, 2022. Percentatge

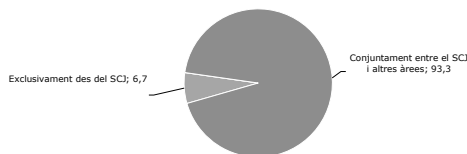

| Grup | % | Núm. |
|--|-------|------|
| Exclusivament des del SCJ | 6,7 | 1 |
| Exclusivament des d'altres àrees | 0,0 | 0 |
| Conjuntament entre el SCJ i altres àrees | 93,3 | 14 |
| Total | 100,0 | 15 |

Font: Enquesta a comarques sobre polítiques de joventut 2022.

Taula 138. Col·laboració interdepartamental en l'àmbit d'interculturalitat segons demarcació territorial de joventut. Serveis comarcals de joventut que en duen a terme. Catalunya, 2022. Percentatge

| | Demarcacions | | | | | Total |
|--|--------------|---------------------|--------|-------------------|------------------|-------|
| | Barcelona | Comarques Gironines | Lleida | Camp de Tarragona | Terres de l'Ebre | |
| Exclusivament des del SCJ | 0,0 | 25,0 | 0,0 | 0,0 | 0,0 | 6,7 |
| Exclusivament des d'altres àrees | 0,0 | 0,0 | 0,0 | 0,0 | 0,0 | 0,0 |
| Conjuntament entre el SCJ i altres àrees | 100,0 | 75,0 | 100,0 | 100,0 | 100,0 | 93,3 |
| <i>Base de resposta</i> | 3 | 4 | 6 | 1 | 1 | 15 |

Font: Enquesta a comarques sobre polítiques de joventut 2022.

27.3 Marqueu quins àmbits es treballen des del servei comarcal de joventut exclusivament, des d'altres àrees o departaments o conjuntament:

Gràfic 139. Col·laboració interdepartamental en l'àmbit de gènere. Serveis comarcals de joventut que en duen a terme. Catalunya, 2022. Percentatge

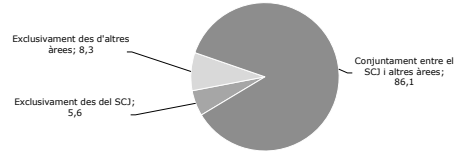

Font: Enquesta a comarques sobre polítiques de joventut 2022.

| Grup | % | Núm. |
|--|-------|------|
| Exclusivament des del SCJ | 5,6 | 2 |
| Exclusivament des d'altres àrees | 8,3 | 3 |
| Conjuntament entre el SCJ i altres àrees | 86,1 | 31 |
| Total | 100,0 | 36 |

Taula 139. Col·laboració interdepartamental en l'àmbit de gènere segons demarcació territorial de joventut. Serveis comarcals de joventut que en duen a terme. Catalunya, 2022. Percentatge

| | Demarcacions | | | | | Total |
|--|--------------|---------------------|--------|-------------------|------------------|-------|
| | Barcelona | Comarques Gironines | Lleida | Camp de Tarragona | Terres de l'Ebre | |
| Exclusivament des del SCJ | 10,0 | 0,0 | 8,3 | 0,0 | 0,0 | 5,6 |
| Exclusivament des d'altres àrees | 0,0 | 14,3 | 8,3 | 0,0 | 25,0 | 8,3 |
| Conjuntament entre el SCJ i altres àrees | 90,0 | 85,7 | 83,3 | 100,0 | 75,0 | 86,1 |
| <i>Base de resposta</i> | 10 | 7 | 12 | 3 | 4 | 36 |

Font: Enquesta a comarques sobre polítiques de joventut 2022.

27.4 Marqueu quins àmbits es treballen des del servei comarcal de joventut exclusivament, des d'altres àrees o departaments o conjuntament:

Gràfic 140. Col·laboració interdepartamental en l'àmbit d'inclusió social. Serveis comarcals de joventut que en duen a terme. Catalunya, 2022. Percentatge

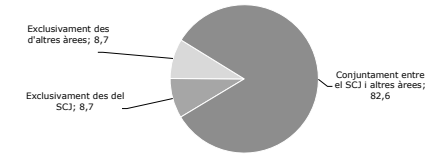

Font: Enquesta a comarques sobre polítiques de joventut 2022.

| Grup | % | Núm. |
|--|-------|------|
| Exclusivament des del SCJ | 8,7 | 2 |
| Exclusivament des d'altres àrees | 8,7 | 2 |
| Conjuntament entre el SCJ i altres àrees | 82,6 | 19 |
| Total | 100,0 | 23 |

Taula 140. Col·laboració interdepartamental en l'àmbit d'inclusió social segons demarcació territorial de joventut. Serveis comarcals de joventut que en duen a terme. Catalunya, 2022. Percentatge

| | Demarcacions | | | | | Total |
|--|--------------|---------------------|--------|-------------------|------------------|-------|
| | Barcelona | Comarques Gironines | Lleida | Camp de Tarragona | Terres de l'Ebre | |
| Exclusivament des del SCJ | 28,6 | 0,0 | 0,0 | 0,0 | 0,0 | 8,7 |
| Exclusivament des d'altres àrees | 0,0 | 20,0 | 14,3 | 0,0 | 0,0 | 8,7 |
| Conjuntament entre el SCJ i altres àrees | 71,4 | 80,0 | 85,7 | 100,0 | 100,0 | 82,6 |
| <i>Base de resposta</i> | 7 | 5 | 7 | 2 | 2 | 23 |

Font: Enquesta a comarques sobre polítiques de joventut 2022.

27.5 Marqueu quins àmbits es treballen des del servei comarcal de joventut exclusivament, des d'altres àrees o departaments o conjuntament:

Gràfic 141. Col·laboració interdepartamental en l'àmbit de participació. Serveis comarcals de joventut que en duen a terme. Catalunya, 2022. Percentatge

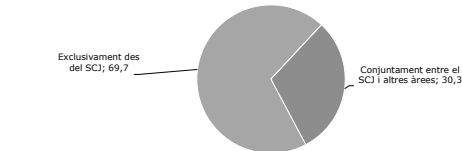

Font: Enquesta a comarques sobre polítiques de joventut 2022.

| Grup | % | Núm. |
|--|-------|------|
| Exclusivament des del SCJ | 69,7 | 23 |
| Exclusivament des d'altres àrees | 0,0 | 0 |
| Conjuntament entre el SCJ i altres àrees | 30,3 | 10 |
| Total | 100,0 | 33 |

Taula 141. Col·laboració interdepartamental en l'àmbit de participació segons demarcació territorial de joventut. Serveis comarcals de joventut que en duen a terme. Catalunya, 2022. Percentatge

| | Demarcacions | | | | | Total |
|--|--------------|---------------------|--------|-------------------|------------------|-------|
| | Barcelona | Comarques Gironines | Lleida | Camp de Tarragona | Terres de l'Ebre | |
| Exclusivament des del SCJ | 33,3 | 71,4 | 75,0 | 75,0 | 100,0 | 69,7 |
| Exclusivament des d'altres àrees | 0,0 | 0,0 | 0,0 | 0,0 | 0,0 | 0,0 |
| Conjuntament entre el SCJ i altres àrees | 66,7 | 28,6 | 25,0 | 25,0 | 0,0 | 30,3 |
| <i>Base de resposta</i> | 6 | 7 | 12 | 4 | 4 | 33 |

Font: Enquesta a comarques sobre polítiques de joventut 2022.

27.6 Marqueu quins àmbits es treballen des del servei comarcal de joventut exclusivament, des d'altres àrees o departaments o conjuntament:

Associacionisme

Gràfic 142. Col·laboració interdepartamental en l'àmbit d'associacionisme. Serveis comarcals de joventut que en duen a terme. Catalunya, 2022. Percentatge

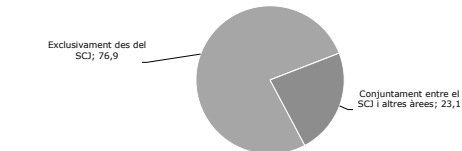

Font: Enquesta a comarques sobre polítiques de joventut 2022.

| Grup | % | Núm. |
|--|-------|------|
| Exclusivament des del SCJ | 76,9 | 20 |
| Exclusivament des d'altres àrees | 0,0 | 0 |
| Conjuntament entre el SCJ i altres àrees | 23,1 | 6 |
| Total | 100,0 | 26 |

Taula 142. Col·laboració interdepartamental en l'àmbit d'associacionisme segons demarcació territorial de joventut. Serveis comarcals de joventut que en duen a terme. Catalunya, 2022. Percentatge

| | Demarcacions | | | | | Total |
|--|--------------|---------------------|--------|-------------------|------------------|-------|
| | Barcelona | Comarques Gironines | Lleida | Camp de Tarragona | Terres de l'Ebre | |
| Exclusivament des del SCJ | 66,6 | 50,0 | 90,0 | 83,3 | 66,7 | 76,9 |
| Exclusivament des d'altres àrees | 0,0 | 0,0 | 0,0 | 0,0 | 0,0 | 0,0 |
| Conjuntament entre el SCJ i altres àrees | 33,3 | 50,0 | 10,0 | 16,7 | 33,3 | 23,1 |
| <i>Base de resposta</i> | 3 | 4 | 10 | 6 | 3 | 26 |

Font: Enquesta a comarques sobre polítiques de joventut 2022.

27.7 Marqueu quins àmbits es treballen des del servei comarcal de joventut exclusivament, des d'altres àrees o departaments o conjuntament:

Gràfic 143. Col·laboració interdepartamental en l'àmbit de cultura. Serveis comarcals de joventut que en duen a terme. Catalunya, 2022. Percentatge

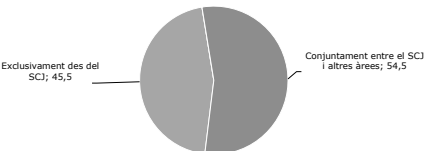

Font: Enquesta a comarques sobre polítiques de joventut 2022.

| Grup | % | Núm. |
|--|-------|------|
| Exclusivament des del SCJ | 45,5 | 10 |
| Exclusivament des d'altres àrees | 0,0 | 0 |
| Conjuntament entre el SCJ i altres àrees | 54,5 | 12 |
| Total | 100,0 | 22 |

Taula 143. Col·laboració interdepartamental en l'àmbit de cultura segons demarcació territorial de joventut. Serveis comarcals de joventut que en duen a terme. Catalunya, 2022. Percentatge

| | Demarcacions | | | | | Total |
|--|--------------|---------------------|--------|-------------------|------------------|-------|
| | Barcelona | Comarques Gironines | Lleida | Camp de Tarragona | Terres de l'Ebre | |
| Exclusivament des del SCJ | 0,0 | 62,5 | 50,0 | 50,0 | 0,0 | 45,5 |
| Exclusivament des d'altres àrees | 0,0 | 0,0 | 0,0 | 0,0 | 0,0 | 0,0 |
| Conjuntament entre el SCJ i altres àrees | 100,0 | 37,5 | 50,0 | 50,0 | 100,0 | 54,5 |
| <i>Base de resposta</i> | 2 | 8 | 6 | 4 | 2 | 22 |

Font: Enquesta a comarques sobre polítiques de joventut 2022.

27.8 Marqueu quins àmbits es treballen des del servei comarcal de joventut exclusivament, des d'altres àrees o departaments o conjuntament: Lleure

Gràfic 144. Col·laboració interdepartamental en l'àmbit de lleure educatiu i esport. Serveis comarcals de joventut que en duen a terme. Catalunya, 2022. Percentatge

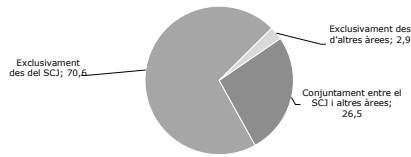

Font: Enquesta a comarques sobre polítiques de joventut 2022.

| Grup | % | Núm. |
|--|-------|------|
| Exclusivament des del SCJ | 70,6 | 24 |
| Exclusivament des d'altres àrees | 2,9 | 1 |
| Conjuntament entre el SCJ i altres àrees | 26,5 | 9 |
| Total | 100,0 | 34 |

Taula 144. Col·laboració interdepartamental en l'àmbit de lleure educatiu i esport segons demarcació territorial de joventut. Serveis comarcals de joventut que en duen a terme. Catalunya, 2022. Percentatge

| | Demarcacions | | | | | Total |
|--|--------------|---------------------|--------|-------------------|------------------|-------|
| | Barcelona | Comarques Gironines | Lleida | Camp de Tarragona | Terres de l'Ebre | |
| Exclusivament des del SCJ | 83,3 | 50,0 | 72,7 | 80,0 | 75,0 | 70,6 |
| Exclusivament des d'altres àrees | 0,0 | 12,5 | 0,0 | 0,0 | 0,0 | 2,9 |
| Conjuntament entre el SCJ i altres àrees | 16,7 | 37,5 | 27,3 | 20,0 | 25,0 | 26,5 |
| <i>Base de resposta</i> | 6 | 8 | 11 | 5 | 4 | 34 |

Font: Enquesta a comarques sobre polítiques de joventut 2022.

27.9 Marqueu quins àmbits es treballen des del servei comarcal de joventut exclusivament, des d'altres àrees o departaments o conjuntament: Salut

Gràfic 145. Col·laboració interdepartamental en l'àmbit de salut. Serveis comarcals de joventut que en duen a terme. Catalunya, 2022. Percentatge

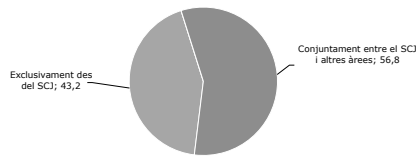

Font: Enquesta a comarques sobre polítiques de joventut 2022.

| Grup | % | Núm. |
|--|-------|------|
| Exclusivament des del SCJ | 43,2 | 16 |
| Exclusivament des d'altres àrees | 0,0 | 0 |
| Conjuntament entre el SCJ i altres àrees | 56,8 | 21 |
| Total | 100,0 | 37 |

Taula 145. Col·laboració interdepartamental en l'àmbit de salut segons demarcació territorial de joventut. Serveis comarcals de joventut que en duen a terme. Catalunya, 2022. Percentatge

| | Demarcacions | | | | | Total |
|--|--------------|---------------------|--------|-------------------|------------------|-------|
| | Barcelona | Comarques Gironines | Lleida | Camp de Tarragona | Terres de l'Ebre | |
| Exclusivament des del SCJ | 33,6 | 28,6 | 25,0 | 80,0 | 100,0 | 43,2 |
| Exclusivament des d'altres àrees | 0,0 | 0,0 | 0,0 | 0,0 | 0,0 | 0,0 |
| Conjuntament entre el SCJ i altres àrees | 66,7 | 71,4 | 75,0 | 20,0 | 0,0 | 56,8 |
| <i>Base de resposta</i> | 9 | 7 | 12 | 5 | 4 | 37 |

Font: Enquesta a comarques sobre polítiques de joventut 2022.

27.10 Marqueu quins àmbits es treballen des del servei comarcal de joventut exclusivament, des d'altres àrees o departaments o conjuntament: Treball

Gràfic 146. Col·laboració interdepartamental en l'àmbit de treball. Serveis comarcals de joventut que en duen a terme. Catalunya, 2022. Percentatge

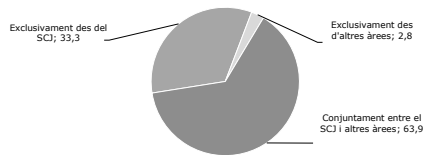

Font: Enquesta a comarques sobre polítiques de joventut 2022.

| Grup | % | Núm. |
|--|-------|------|
| Exclusivament des del SCJ | 33,3 | 12 |
| Exclusivament des d'altres àrees | 2,8 | 1 |
| Conjuntament entre el SCJ i altres àrees | 63,9 | 23 |
| Total | 100,0 | 36 |

Taula 146. Col·laboració interdepartamental en l'àmbit de treball segons demarcació territorial de joventut. Serveis comarcals de joventut que en duen a terme. Catalunya, 2022. Percentatge

| | Demarcacions | | | | | Total |
|--|--------------|---------------------|--------|-------------------|------------------|-------|
| | Barcelona | Comarques Gironines | Lleida | Camp de Tarragona | Terres de l'Ebre | |
| Exclusivament des del SCJ | 37,5 | 14,3 | 41,7 | 40,0 | 25,0 | 33,3 |
| Exclusivament des d'altres àrees | 0,0 | 14,3 | 0,0 | 0,0 | 0,0 | 2,8 |
| Conjuntament entre el SCJ i altres àrees | 62,5 | 71,4 | 58,3 | 60,0 | 75,0 | 63,9 |
| <i>Base de resposta</i> | 8 | 7 | 12 | 5 | 4 | 36 |

Font: Enquesta a comarques sobre polítiques de joventut 2022.

27.11 Marqueu quins àmbits es treballen des del servei comarcal de joventut exclusivament, des d'altres àrees o departaments o conjuntament: Habitatge

Gràfic 147. Col·laboració interdepartamental en l'àmbit d'habitatge. Serveis comarcals de joventut que en duen a terme. Catalunya, 2022. Percentatge

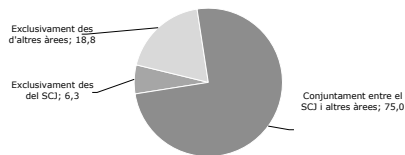

Font: Enquesta a comarques sobre polítiques de joventut 2022.

| Grup | % | Núm. |
|--|-------|------|
| Exclusivament des del SCJ | 6,3 | 1 |
| Exclusivament des d'altres àrees | 18,8 | 3 |
| Conjuntament entre el SCJ i altres àrees | 75,0 | 12 |
| Total | 100,0 | 16 |

Taula 147. Col·laboració interdepartamental en l'àmbit d'habitatge segons demarcació territorial de joventut. Serveis comarcals de joventut que en duen a terme. Catalunya, 2022. Percentatge

| | Demarcacions | | | | | Total |
|--|--------------|---------------------|--------|-------------------|------------------|-------|
| | Barcelona | Comarques Gironines | Lleida | Camp de Tarragona | Terres de l'Ebre | |
| Exclusivament des del SCJ | 20,0 | 0,0 | 0,0 | 0,0 | 0,0 | 6,3 |
| Exclusivament des d'altres àrees | 20,0 | 0,0 | 14,3 | 50,0 | 0,0 | 18,8 |
| Conjuntament entre el SCJ i altres àrees | 60,0 | 100,0 | 85,7 | 50,0 | 100,0 | 75,0 |
| <i>Base de resposta</i> | 5 | 1 | 7 | 2 | 1 | 16 |

Font: Enquesta a comarques sobre polítiques de joventut 2022.

27.12 Marqueu quins àmbits es treballen des del servei comarcal de joventut exclusivament, des d'altres àrees o departaments o conjuntament: Educació

Gràfic 148. Col·laboració interdepartamental en l'àmbit d'educació. Serveis comarcals de joventut que en duen a terme. Catalunya, 2022. Percentatge

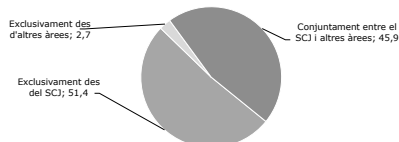

Font: Enquesta a comarques sobre polítiques de joventut 2022.

| Grup | % | Núm. |
|--|-------|------|
| Exclusivament des del SCJ | 51,4 | 19 |
| Exclusivament des d'altres àrees | 2,7 | 1 |
| Conjuntament entre el SCJ i altres àrees | 45,9 | 17 |
| Total | 100,0 | 37 |

Taula 148. Col·laboració interdepartamental en l'àmbit d'educació segons demarcació territorial de joventut. Serveis comarcals de joventut que en duen a terme. Catalunya, 2022. Percentatge

| | Demarcacions | | | | | Total |
|--|--------------|---------------------|--------|-------------------|------------------|-------|
| | Barcelona | Comarques Gironines | Lleida | Camp de Tarragona | Terres de l'Ebre | |
| Exclusivament des del SCJ | 40,0 | 33,3 | 66,7 | 60,0 | 50,0 | 51,4 |
| Exclusivament des d'altres àrees | 0,0 | 16,7 | 0,0 | 0,0 | 0,0 | 2,7 |
| Conjuntament entre el SCJ i altres àrees | 60,0 | 50,0 | 33,3 | 40,0 | 50,0 | 45,9 |
| <i>Base de resposta</i> | 10 | 6 | 12 | 5 | 4 | 37 |

Font: Enquesta a comarques sobre polítiques de joventut 2022.

27.13 Marqueu quins àmbits es treballen des del servei comarcal de joventut exclusivament, des d'altres àrees o departaments o conjuntament: Mobilitat, territori i arrelament

Gràfic 149. Col·laboració interdepartamental en l'àmbit de mobilitat, territori i arrelament. Serveis comarcals de joventut que en duen a terme. Catalunya, 2022. Percentatge

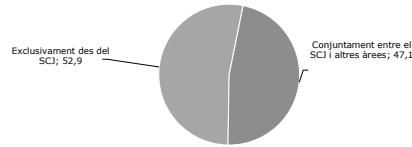

Font: Enquesta a comarques sobre polítiques de joventut 2022.

Taula 149. Col·laboració interdepartamental en l'àmbit de mobilitat, territori i arrelament segons demarcació territorial de joventut. Serveis comarcals de joventut que en duen a terme. Catalunya, 2022. Percentatge

| | Demarcacions | | | | | Total |
|--|--------------|---------------------|--------|-------------------|------------------|-------|
| | Barcelona | Comarques Gironines | Lleida | Camp de Tarragona | Terres de l'Ebre | |
| Exclusivament des del SCJ | 100,0 | 50,0 | 50,0 | 50,0 | 50,0 | 52,9 |
| Exclusivament des d'altres àrees | 0,0 | 0,0 | 0,0 | 0,0 | 0,0 | 0,0 |
| Conjuntament entre el SCJ i altres àrees | 0,0 | 50,0 | 50,0 | 50,0 | 50,0 | 47,1 |
| <i>Base de resposta</i> | 1 | 4 | 8 | 2 | 2 | 17 |

Font: Enquesta a comarques sobre polítiques de joventut 2022.

27.14 Marqueu quins àmbits es treballen des del servei comarcal de joventut exclusivament, des d'altres àrees o departaments o conjuntament: Ecologisme, medi ambient i sostenibilitat

Gràfic 150. Col·laboració interdepartamental en l'àmbit d'ecologisme, medi ambient i sostenibilitat. Serveis comarcals de joventut que en duen a terme. Catalunya, 2022. Percentatge

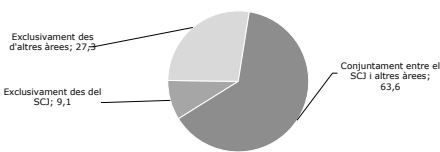

Font: Enquesta a comarques sobre polítiques de joventut 2022.

Taula 150. Col·laboració interdepartamental en l'àmbit d'ecologisme, medi ambient i sostenibilitat segons demarcació territorial de joventut. Serveis comarcals de joventut que en duen a terme. Catalunya, 2022. Percentatge

| | Demarcacions | | | | | Total |
|--|--------------|---------------------|--------|-------------------|------------------|-------|
| | Barcelona | Comarques Gironines | Lleida | Camp de Tarragona | Terres de l'Ebre | |
| Exclusivament des del SCJ | 0,0 | 0,0 | 25,0 | 0,0 | 0,0 | 9,1 |
| Exclusivament des d'altres àrees | 50,0 | 33,3 | 0,0 | 50,0 | 0,0 | 27,3 |
| Conjuntament entre el SCJ i altres àrees | 50,0 | 66,7 | 75,0 | 50,0 | 0,0 | 63,6 |
| <i>Base de resposta</i> | 2 | 3 | 4 | 2 | 0 | 11 |

Font: Enquesta a comarques sobre polítiques de joventut 2022.

28.1 Assenyeu si ha existit col·laboració entre el consell comarcal i altres institucions i quina/es han estat: Mobilitat internacional i cooperació

Gràfic 151. Col·laboració interinstitucional en l'àmbit de mobilitat internacional i cooperació. Serveis comarcals de joventut que en duen a terme. Catalunya, 2022. Percentatge múltiple

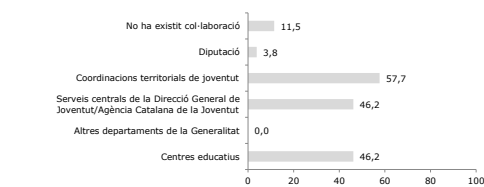

*Resposta múltiple

Font: Enquesta a comarques sobre polítiques de joventut 2022.

Taula 151. Col·laboració interinstitucional en l'àmbit de mobilitat internacional i cooperació segons demarcació territorial de joventut. Serveis comarcals de joventut que en duen a terme. Catalunya, 2022. Percentatge múltiple

| | Demarcacions | | | | | Total |
|---|--------------|---------------------|--------|-------------------|------------------|-------|
| | Barcelona | Comarques Gironines | Lleida | Camp de Tarragona | Terres de l'Ebre | |
| No ha existit col·laboració | 25,0 | 0,0 | 0,0 | 33,3 | 0,0 | 11,5 |
| Diputació | 12,5 | 0,0 | 0,0 | 0,0 | 0,0 | 3,8 |
| Coordinacions territorials de joventut | 12,5 | 100,0 | 60,0 | 33,3 | 100,0 | 57,7 |
| Serveis centrals de la Direcció General de Joventut/Agència Cat. de la Joventut | 62,5 | 50,0 | 20,0 | 66,7 | 25,0 | 46,2 |
| Altres departaments de la Generalitat | 0,0 | 0,0 | 0,0 | 0,0 | 0,0 | 0,0 |
| Centres educatius | 25,0 | 83,3 | 80,0 | 0,0 | 25,0 | 46,2 |
| <i>Base de resposta</i> | 8 | 6 | 5 | 3 | 4 | 26 |

*Resposta múltiple

Font: Enquesta a comarques sobre polítiques de joventut 2022.

28.2 Assenyeu si ha existit col·laboració entre el consell comarcal i altres institucions i quina/es han estat: Interculturalitat

Gràfic 152. Col·laboració interinstitucional en l'àmbit d'interculturalitat. Serveis comarcals de joventut que en duen a terme. Catalunya, 2022. Percentatge múltiple

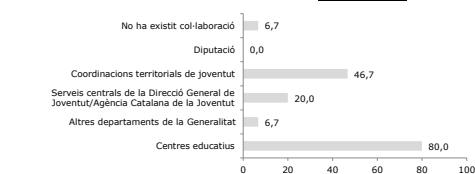

*Resposta múltiple

Font: Enquesta a comarques sobre polítiques de joventut 2022.

Taula 152. Col·laboració interinstitucional en l'àmbit d'interculturalitat segons demarcació territorial de joventut. Serveis comarcals de joventut que en duen a terme. Catalunya, 2022. Percentatge múltiple

| | Demarcacions | | | | | Total |
|---|--------------|---------------------|--------|-------------------|------------------|-------|
| | Barcelona | Comarques Gironines | Lleida | Camp de Tarragona | Terres de l'Ebre | |
| No ha existit col·laboració | 0,0 | 0,0 | 0,0 | 100,0 | 0,0 | 6,7 |
| Diputació | 0,0 | 0,0 | 0,0 | 0,0 | 0,0 | 0,0 |
| Coordinacions territorials de joventut | 33,3 | 50,0 | 50,0 | 0,0 | 100,0 | 46,7 |
| Serveis centrals de la Direcció General de Joventut/Agència Cat. de la Joventut | 33,3 | 25,0 | 16,7 | 0,0 | 0,0 | 20,0 |
| Altres departaments de la Generalitat | 0,0 | 0,0 | 16,7 | 0,0 | 0,0 | 6,7 |
| Centres educatius | 66,7 | 75,0 | 100,0 | 0,0 | 100,0 | 80,0 |
| <i>Base de resposta</i> | 3 | 4 | 6 | 1 | 1 | 15 |

*Resposta múltiple

Font: Enquesta a comarques sobre polítiques de joventut 2022.

28.3 Assenyaleu si ha existit col·laboració entre el consell comarcal i altres institucions i quina/es han estat: Gènere

Gràfic 153. Col·laboració interinstitucional en l'àmbit de gènere. Serveis comarcals de joventut que en duen a terme. Catalunya, 2022. Percentatge múltiple

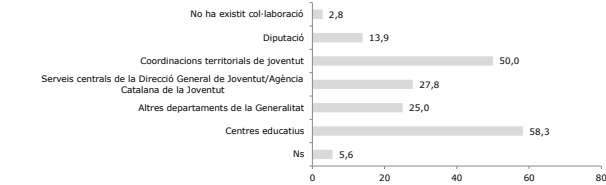

*Resposta múltiple

Font: Enquesta a comarques sobre polítiques de joventut 2022.

| Grup | % | Núm. |
|---|------|------|
| No ha existit col·laboració | 2,8 | 1 |
| Diputació | 13,9 | 5 |
| Coordinacions territorials de joventut | 50,0 | 18 |
| Serveis centrals de la Direcció General de Joventut/Agència Catalana de la Joventut | 27,8 | 10 |
| Altres departaments de la Generalitat | 25,0 | 9 |
| Centres educatius | 58,3 | 21 |
| Ns | 5,6 | 2 |
| Total | - | 36 |

*Resposta múltiple

Taula 153. Col·laboració interinstitucional en l'àmbit de gènere segons demarcació territorial de joventut. Serveis comarcals de joventut que en duen a terme. Catalunya, 2022. Percentatge múltiple

| | Demarcacions | | | | | Total |
|---|--------------|---------------------|--------|-------------------|------------------|-------|
| | Barcelona | Comarques Gironines | Lleida | Camp de Tarragona | Terres de l'Ebre | |
| No ha existit col·laboració | 6,3 | 0,0 | 0,0 | 0,0 | 0,0 | 2,8 |
| Diputació | 12,5 | 14,3 | 16,7 | 0,0 | 0,0 | 13,9 |
| Coordinacions territorials de joventut | 12,5 | 42,9 | 66,7 | 33,3 | 100,0 | 50,0 |
| Serveis centrals de la Direcció General de Joventut/Agència Cat. de la Joventut | 18,8 | 28,6 | 25,0 | 0,0 | 50,0 | 27,8 |
| Altres departaments de la Generalitat | 12,5 | 14,3 | 25,0 | 66,7 | 25,0 | 25,0 |
| Centres educatius | 60,0 | 71,4 | 66,7 | 33,3 | 25,0 | 58,3 |
| Ns | 0,0 | 14,3 | 8,3 | 0,0 | 0,0 | 5,6 |
| <i>Base de resposta</i> | 10 | 7 | 12 | 3 | 4 | 36 |

*Resposta múltiple

Font: Enquesta a comarques sobre polítiques de joventut 2022.

28.4 Assenyaleu si ha existit col·laboració entre el consell comarcal i altres institucions i quina/es han estat: Inclusió social

Gràfic 154. Col·laboració interinstitucional en l'àmbit d'inclusió social. Serveis comarcals de joventut que en duen a terme. Catalunya, 2022. Percentatge múltiple

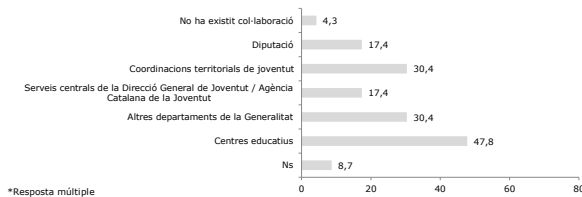

*Resposta múltiple

Font: Enquesta a comarques sobre polítiques de joventut 2022.

| Grup | % | Núm. |
|---|------|------|
| No ha existit col·laboració | 4,3 | 1 |
| Diputació | 17,4 | 4 |
| Coordinacions territorials de joventut | 30,4 | 7 |
| Serveis centrals de la Direcció General de Joventut / Agència Catalana de la Joventut | 17,4 | 4 |
| Altres departaments de la Generalitat | 30,4 | 7 |
| Centres educatius | 47,8 | 11 |
| Ns | 8,7 | 2 |
| Total | - | 23 |

*Resposta múltiple

Taula 154. Col·laboració interinstitucional en l'àmbit d'inclusió social segons demarcació territorial de joventut. Serveis comarcals de joventut que en duen a terme. Catalunya, 2022. Percentatge múltiple

| | Demarcacions | | | | | Total |
|---|--------------|---------------------|--------|-------------------|------------------|-------|
| | Barcelona | Comarques Gironines | Lleida | Camp de Tarragona | Terres de l'Ebre | |
| No ha existit col·laboració | 0,0 | 0,0 | 0,0 | 0,0 | 50,0 | 4,3 |
| Diputació | 42,9 | 0,0 | 0,0 | 50,0 | 0,0 | 17,4 |
| Coordinacions territorials de joventut | 14,3 | 40,0 | 28,6 | 50,0 | 50,0 | 30,4 |
| Serveis centrals de la Direcció General de Joventut/Agència Cat. de la Joventut | 0,0 | 20,0 | 28,6 | 0,0 | 50,0 | 17,4 |
| Altres departaments de la Generalitat | 42,9 | 0,0 | 28,6 | 50,0 | 50,0 | 30,4 |
| Centres educatius | 42,9 | 40,0 | 57,1 | 0,0 | 100,0 | 47,8 |
| Ns | 0,0 | 20,0 | 14,3 | 0,0 | 0,0 | 8,7 |
| <i>Base de resposta</i> | 7 | 5 | 7 | 2 | 2 | 23 |

*Resposta múltiple

Font: Enquesta a comarques sobre polítiques de joventut 2022.

28.5 Assenyaleu si ha existit col·laboració entre el consell comarcal i altres institucions i quina/es han estat: Participació

Gràfic 155. Col·laboració interinstitucional en l'àmbit de participació. Serveis comarcals de joventut que en duen a terme. Catalunya, 2022. Percentatge múltiple

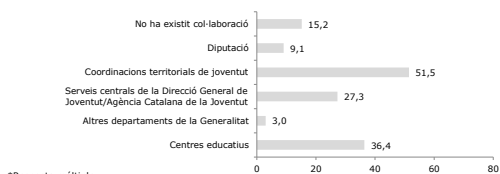

*Resposta múltiple

Font: Enquesta a comarques sobre polítiques de joventut 2022.

| Grup | % | Núm. |
|---|------|------|
| No ha existit col·laboració | 15,2 | 5 |
| Diputació | 9,1 | 3 |
| Coordinacions territorials de joventut | 51,5 | 17 |
| Serveis centrals de la Direcció General de Joventut/Agència Catalana de la Joventut | 27,3 | 9 |
| Altres departaments de la Generalitat | 3,0 | 1 |
| Centres educatius | 36,4 | 12 |
| Total | - | 33 |

*Resposta múltiple

Taula 155. Col·laboració interinstitucional en l'àmbit de participació segons demarcació territorial de joventut. Serveis comarcals de joventut que en duen a terme. Catalunya, 2022. Percentatge múltiple

| | Demarcacions | | | | | Total |
|---|--------------|---------------------|--------|-------------------|------------------|-------|
| | Barcelona | Comarques Gironines | Lleida | Camp de Tarragona | Terres de l'Ebre | |
| No ha existit col·laboració | 0,0 | 14,3 | 16,7 | 25,0 | 25,0 | 15,2 |
| Diputació | 33,3 | 14,3 | 0,0 | 0,0 | 0,0 | 9,1 |
| Coordinacions territorials de joventut | 16,7 | 71,4 | 58,3 | 50,0 | 50,0 | 51,5 |
| Serveis centrals de la Direcció General de Joventut/Agència Cat. de la Joventut | 33,3 | 14,3 | 25,0 | 25,0 | 50,0 | 27,3 |
| Altres departaments de la Generalitat | 16,7 | 0,0 | 0,0 | 0,0 | 0,0 | 3,0 |
| Centres educatius | 50,0 | 57,1 | 25,0 | 25,0 | 25,0 | 36,4 |
| <i>Base de resposta</i> | 6 | 7 | 12 | 4 | 4 | 33 |

*Resposta múltiple

Font: Enquesta a comarques sobre polítiques de joventut 2022.

28.6 Assenyaleu si ha existit col·laboració entre el consell comarcal i altres institucions i quina/es han estat: Associacionisme

Gràfic 156. Col·laboració interinstitucional en l'àmbit de associacionisme. Serveis comarcals de joventut que en duen a terme. Catalunya, 2022. Percentatge múltiple

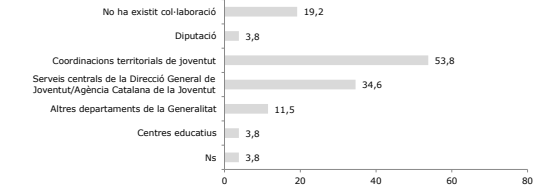

*Resposta múltiple

Font: Enquesta a comarques sobre polítiques de joventut 2022.

| Grup | % | Núm. |
|---|------|------|
| No ha existit col·laboració | 19,2 | 5 |
| Diputació | 3,8 | 1 |
| Coordinacions territorials de joventut | 53,8 | 14 |
| Serveis centrals de la Direcció General de Joventut/Agència Catalana de la Joventut | 34,6 | 9 |
| Altres departaments de la Generalitat | 11,5 | 3 |
| Centres educatius | 3,8 | 1 |
| Ns | 3,8 | 1 |
| Total | - | 26 |

*Resposta múltiple

Taula 156. Col·laboració interinstitucional en l'àmbit de associacionisme segons demarcació territorial de joventut. Serveis comarcals de joventut que en duen a terme. Catalunya, 2022. Percentatge múltiple

| | Demarcacions | | | | | Total |
|---|--------------|---------------------|--------|-------------------|------------------|-------|
| | Barcelona | Comarques Gironines | Lleida | Camp de Tarragona | Terres de l'Ebre | |
| No ha existit col·laboració | 0,0 | 25,0 | 10,0 | 16,7 | 66,7 | 19,2 |
| Diputació | 0,0 | 0,0 | 0,0 | 16,7 | 0,0 | 3,8 |
| Coordinacions territorials de joventut | 66,7 | 50,0 | 70,0 | 33,3 | 33,3 | 53,8 |
| Serveis centrals de la Direcció General de Joventut/Agència Cat. de la Joventut | 33,3 | 50,0 | 30,0 | 33,3 | 33,3 | 34,6 |
| Altres departaments de la Generalitat | 33,3 | 0,0 | 0,0 | 16,7 | 33,3 | 11,5 |
| Centres educatius | 33,3 | 0,0 | 0,0 | 0,0 | 0,0 | 3,8 |
| Ns | 0,0 | 25,0 | 0,0 | 0,0 | 0,0 | 3,8 |
| <i>Base de resposta</i> | 3 | 4 | 10 | 6 | 3 | 26 |

*Resposta múltiple

Font: Enquesta a comarques sobre polítiques de joventut 2022.

28.7 Assenyaleu si ha existit col·laboració entre el consell comarcal i altres institucions i quina/es han estat: Cultura

Gràfic 157. Col·laboració interinstitucional en l'àmbit de **cultura**. Serveis comarcals de joventut que en duen a terme. Catalunya, 2022. Percentatge múltiple

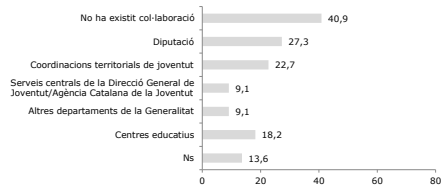

*Resposta múltiple

Font: Enquesta a comarques sobre polítiques de joventut 2022.

| Grup | % | Núm. |
|---|------|------|
| No ha existit col·laboració | 40,9 | 9 |
| Diputació | 27,3 | 6 |
| Coordinacions territorials de joventut | 22,7 | 5 |
| Serveis centrals de la Direcció General de Joventut/Agència Catalana de la Joventut | 9,1 | 2 |
| Altres departaments de la Generalitat | 9,1 | 2 |
| Centres educatius | 18,2 | 4 |
| Ns | 13,6 | 3 |
| Total | - | 22 |

*Resposta múltiple

Taula 157. Col·laboració interinstitucional en l'àmbit de **cultura** segons demarcació territorial de joventut. Serveis comarcals de joventut que en duen a terme. Catalunya, 2022. Percentatge múltiple

| | Demarcacions | | | | | Total |
|---|--------------|---------------------|--------|-------------------|------------------|-------|
| | Barcelona | Comarques Gironines | Lleida | Camp de Tarragona | Terres de l'Ebre | |
| No ha existit col·laboració | 0,0 | 25,0 | 33,3 | 75,0 | 100,0 | 40,9 |
| Diputació | 50,0 | 50,0 | 16,7 | 0,0 | 0,0 | 27,3 |
| Coordinacions territorials de joventut | 0,0 | 37,5 | 33,3 | 0,0 | 0,0 | 22,7 |
| Serveis centrals de la Direcció General de Joventut/Agència Cat. de la Joventut | 0,0 | 12,5 | 16,7 | 0,0 | 0,0 | 9,1 |
| Altres departaments de la Generalitat | 0,0 | 0,0 | 16,7 | 25,0 | 0,0 | 9,1 |
| Centres educatius | 50,0 | 37,5 | 0,0 | 0,0 | 0,0 | 18,2 |
| Ns | 50,0 | 12,5 | 16,7 | 0,0 | 0,0 | 13,6 |
| Base de resposta | 2 | 8 | 6 | 4 | 2 | 22 |

*Resposta múltiple

Font: Enquesta a comarques sobre polítiques de joventut 2022.

28.8 Assenyaleu si ha existit col·laboració entre el consell comarcal i altres institucions i quina/es han estat: Lleure educatiu i esport

Gràfic 158. Col·laboració interinstitucional en l'àmbit de **lleure educatiu i esport**. Serveis comarcals de joventut que en duen a terme. Catalunya, 2022. Percentatge múltiple

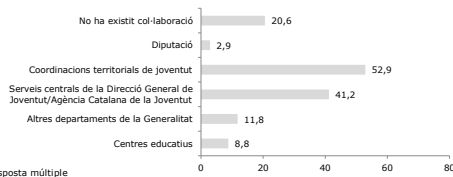

*Resposta múltiple

Font: Enquesta a comarques sobre polítiques de joventut 2022.

| Grup | % | Núm. |
|---|------|------|
| No ha existit col·laboració | 20,6 | 7 |
| Diputació | 2,9 | 1 |
| Coordinacions territorials de joventut | 52,9 | 18 |
| Serveis centrals de la Direcció General de Joventut/Agència Catalana de la Joventut | 41,2 | 14 |
| Altres departaments de la Generalitat | 11,8 | 4 |
| Centres educatius | 8,8 | 3 |
| Total | - | 34 |

*Resposta múltiple

Taula 158. Col·laboració interinstitucional en l'àmbit de **lleure educatiu i esport** segons demarcació territorial de joventut. Serveis comarcals de joventut que en duen a terme. Catalunya, 2022. Percentatge múltiple

| | Demarcacions | | | | | Total |
|---|--------------|---------------------|--------|-------------------|------------------|-------|
| | Barcelona | Comarques Gironines | Lleida | Camp de Tarragona | Terres de l'Ebre | |
| No ha existit col·laboració | 0,0 | 12,5 | 36,4 | 20,0 | 25,0 | 20,6 |
| Diputació | 0,0 | 0,0 | 0,0 | 20,0 | 0,0 | 2,9 |
| Coordinacions territorials de joventut | 50,0 | 87,5 | 36,4 | 60,0 | 25,0 | 52,9 |
| Serveis centrals de la Direcció General de Joventut/Agència Cat. de la Joventut | 66,7 | 37,5 | 18,2 | 60,0 | 50,0 | 41,2 |
| Altres departaments de la Generalitat | 0,0 | 12,5 | 18,2 | 0,0 | 25,0 | 11,8 |
| Centres educatius | 16,7 | 12,5 | 9,1 | 0,0 | 0,0 | 8,8 |
| Base de resposta | 6 | 8 | 12 | 5 | 4 | 34 |

*Resposta múltiple

Font: Enquesta a comarques sobre polítiques de joventut 2022.

28.9 Assenyaleu si ha existit col·laboració entre el consell comarcal i altres institucions i quina/es han estat: Salut

Gràfic 159. Col·laboració interinstitucional en l'àmbit de **salut**. Serveis comarcals de joventut que en duen a terme. Catalunya, 2022. Percentatge múltiple

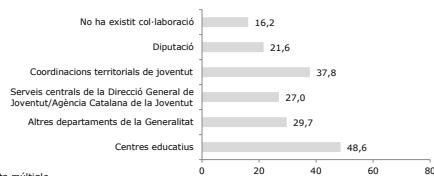

*Resposta múltiple

Font: Enquesta a comarques sobre polítiques de joventut 2022.

| Grup | % | Núm. |
|---|------|------|
| No ha existit col·laboració | 16,2 | 6 |
| Diputació | 21,6 | 8 |
| Coordinacions territorials de joventut | 37,8 | 14 |
| Serveis centrals de la Direcció General de Joventut/Agència Catalana de la Joventut | 27,0 | 10 |
| Altres departaments de la Generalitat | 29,7 | 11 |
| Centres educatius | 48,6 | 18 |
| Total | - | 37 |

*Resposta múltiple

Taula 159. Col·laboració interinstitucional en l'àmbit de **salut** segons demarcació territorial de joventut. Serveis comarcals de joventut que en duen a terme. Catalunya, 2022. Percentatge múltiple

| | Demarcacions | | | | | Total |
|---|--------------|---------------------|--------|-------------------|------------------|-------|
| | Barcelona | Comarques Gironines | Lleida | Camp de Tarragona | Terres de l'Ebre | |
| No ha existit col·laboració | 11,1 | 28,6 | 8,3 | 0,0 | 50,0 | 16,2 |
| Diputació | 33,3 | 42,9 | 8,3 | 20,0 | 0,0 | 21,6 |
| Coordinacions territorials de joventut | 22,2 | 71,4 | 33,3 | 60,0 | 0,0 | 37,8 |
| Serveis centrals de la Direcció General de Joventut/Agència Cat. de la Joventut | 11,1 | 42,9 | 25,0 | 20,0 | 50,0 | 27,0 |
| Altres departaments de la Generalitat | 11,1 | 28,6 | 50,0 | 20,0 | 25,0 | 29,7 |
| Centres educatius | 44,4 | 42,9 | 50,0 | 60,0 | 50,0 | 48,6 |
| Base de resposta | 9 | 7 | 12 | 5 | 4 | 37 |

*Resposta múltiple

Font: Enquesta a comarques sobre polítiques de joventut 2022.

28.10 Assenyaleu si ha existit col·laboració entre el consell comarcal i altres institucions i quina/es han estat: Treball

Gràfic 160. Col·laboració interinstitucional en l'àmbit de **treball**. Serveis comarcals de joventut que en duen a terme. Catalunya, 2022. Percentatge múltiple

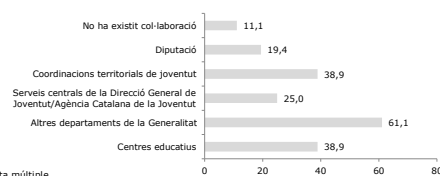

*Resposta múltiple

Font: Enquesta a comarques sobre polítiques de joventut 2022.

| Grup | % | Núm. |
|---|------|------|
| No ha existit col·laboració | 11,1 | 4 |
| Diputació | 19,4 | 7 |
| Coordinacions territorials de joventut | 38,9 | 14 |
| Serveis centrals de la Direcció General de Joventut/Agència Catalana de la Joventut | 25,0 | 9 |
| Altres departaments de la Generalitat | 61,1 | 22 |
| Centres educatius | 38,9 | 14 |
| Total | - | 36 |

*Resposta múltiple

Taula 160. Col·laboració interinstitucional en l'àmbit de **treball** segons demarcació territorial de joventut. Serveis comarcals de joventut que en duen a terme. Catalunya, 2022. Percentatge múltiple

| | Demarcacions | | | | | Total |
|---|--------------|---------------------|--------|-------------------|------------------|-------|
| | Barcelona | Comarques Gironines | Lleida | Camp de Tarragona | Terres de l'Ebre | |
| No ha existit col·laboració | 12,5 | 14,3 | 8,3 | 0,0 | 25,0 | 11,1 |
| Diputació | 25,0 | 28,6 | 8,3 | 40,0 | 0,0 | 19,4 |
| Coordinacions territorials de joventut | 12,5 | 42,9 | 50,0 | 60,0 | 25,0 | 38,9 |
| Serveis centrals de la Direcció General de Joventut/Agència Cat. de la Joventut | 25,0 | 28,6 | 8,3 | 40,0 | 50,0 | 25,0 |
| Altres departaments de la Generalitat | 50,0 | 57,1 | 66,7 | 80,0 | 50,0 | 61,1 |
| Centres educatius | 37,5 | 42,9 | 33,3 | 40,0 | 50,0 | 38,9 |
| Base de resposta | 8 | 7 | 12 | 5 | 4 | 36 |

*Resposta múltiple

Font: Enquesta a comarques sobre polítiques de joventut 2022.

28.11 Assenyaleu si ha existit col·laboració entre el consell comarcal i altres institucions i quina/es han estat: Habitatge

Gràfic 161. Col·laboració interinstitucional en l'àmbit d'habitatge. Serveis comarcals de joventut que en duen a terme. Catalunya, 2022. Percentatge múltiple

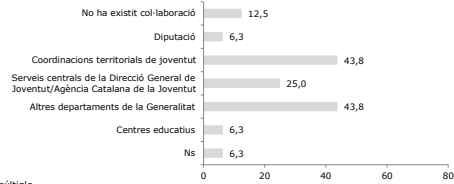

*Resposta múltiple

Font: Enquesta a comarques sobre polítiques de joventut 2022.

| Grup | % | Núm. |
|---|------|------|
| No ha existit col·laboració | 12,5 | 2 |
| Diputació | 6,3 | 1 |
| Coordinacions territorials de joventut | 43,8 | 7 |
| Serveis centrals de la Direcció General de Joventut/Agència Catalana de la Joventut | 25,0 | 4 |
| Altres departaments de la Generalitat | 43,8 | 7 |
| Centres educatius | 6,3 | 1 |
| Ns | 6,3 | 1 |
| Total | - | 16 |

*Resposta múltiple

Taula 161. Col·laboració interinstitucional en l'àmbit d'habitatge segons demarcació territorial de joventut. Serveis comarcals de joventut que en duen a terme. Catalunya, 2022. Percentatge múltiple

| | Demarcacions | | | | | Total |
|---|--------------|---------------------|--------|-------------------|------------------|-------|
| | Barcelona | Comarques Gironines | Lleida | Camp de Tarragona | Terres de l'Ebre | |
| No ha existit col·laboració | 20,0 | 0,0 | 14,3 | 0,0 | 0,0 | 12,5 |
| Diputació | 20,0 | 0,0 | 0,0 | 0,0 | 0,0 | 6,3 |
| Coordinacions territorials de joventut | 20,0 | 100,0 | 42,9 | 50,0 | 100,0 | 43,8 |
| Serveis centrals de la Direcció General de Joventut/Agència Cat. de la Joventut | 0,0 | 0,0 | 14,3 | 100,0 | 100,0 | 25,0 |
| Altres departaments de la Generalitat | 40,0 | 0,0 | 57,1 | 0,0 | 100,0 | 43,8 |
| Centres educatius | 20,0 | 0,0 | 0,0 | 0,0 | 0,0 | 6,3 |
| Ns | 20,0 | 0,0 | 0,0 | 0,0 | 0,0 | 6,3 |
| <i>Base de resposta</i> | 5 | 1 | 7 | 2 | 1 | 16 |

*Resposta múltiple

Font: Enquesta a comarques sobre polítiques de joventut 2022.

28.12 Assenyaleu si ha existit col·laboració entre el consell comarcal i altres institucions i quina/es han estat: Educació

Gràfic 162. Col·laboració interinstitucional en l'àmbit d'educació. Serveis comarcals de joventut que en duen a terme. Catalunya, 2022. Percentatge múltiple

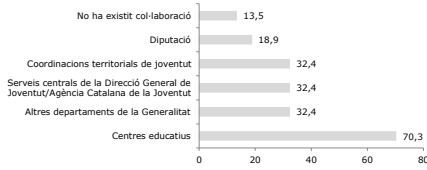

*Resposta múltiple

Font: Enquesta a comarques sobre polítiques de joventut 2022.

| Grup | % | Núm. |
|---|------|------|
| No ha existit col·laboració | 13,5 | 5 |
| Diputació | 18,9 | 7 |
| Coordinacions territorials de joventut | 32,4 | 12 |
| Serveis centrals de la Direcció General de Joventut/Agència Catalana de la Joventut | 32,4 | 12 |
| Altres departaments de la Generalitat | 32,4 | 12 |
| Centres educatius | 70,3 | 26 |
| Total | - | 37 |

*Resposta múltiple

Taula 162. Col·laboració interinstitucional en l'àmbit d'educació segons demarcació territorial de joventut. Serveis comarcals de joventut que en duen a terme. Catalunya, 2022. Percentatge múltiple

| | Demarcacions | | | | | Total |
|---|--------------|---------------------|--------|-------------------|------------------|-------|
| | Barcelona | Comarques Gironines | Lleida | Camp de Tarragona | Terres de l'Ebre | |
| No ha existit col·laboració | 10,0 | 0,0 | 25,0 | 0,0 | 25,0 | 13,5 |
| Diputació | 30,0 | 16,7 | 0,0 | 40,0 | 25,0 | 18,9 |
| Coordinacions territorials de joventut | 10,0 | 33,3 | 41,7 | 60,0 | 25,0 | 32,4 |
| Serveis centrals de la Direcció General de Joventut/Agència Cat. de la Joventut | 30,0 | 50,0 | 16,7 | 40,0 | 50,0 | 32,4 |
| Altres departaments de la Generalitat | 40,0 | 33,3 | 25,0 | 40,0 | 25,0 | 32,4 |
| Centres educatius | 70,0 | 66,7 | 58,3 | 80,0 | 100,0 | 70,3 |
| <i>Base de resposta</i> | 10 | 6 | 12 | 5 | 4 | 37 |

*Resposta múltiple

Font: Enquesta a comarques sobre polítiques de joventut 2022.

28.13 Assenyaleu si ha existit col·laboració entre el consell comarcal i altres institucions i quina/es han estat: Mobilitat, territori i arrelament

Gràfic 163. Col·laboració interinstitucional en l'àmbit de mobilitat, territori i arrelament. Serveis comarcals de joventut que en duen a terme. Catalunya, 2022. Percentatge múltiple

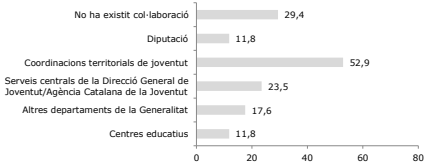

*Resposta múltiple

Font: Enquesta a comarques sobre polítiques de joventut 2022.

| Grup | % | Núm. |
|---|------|------|
| No ha existit col·laboració | 29,4 | 5 |
| Diputació | 11,8 | 2 |
| Coordinacions territorials de joventut | 52,9 | 9 |
| Serveis centrals de la Direcció General de Joventut/Agència Catalana de la Joventut | 23,5 | 4 |
| Altres departaments de la Generalitat | 17,6 | 3 |
| Centres educatius | 11,8 | 2 |
| Total | - | 17 |

*Resposta múltiple

Taula 163. Col·laboració interinstitucional en l'àmbit de mobilitat, territori i arrelament segons demarcació territorial de joventut. Serveis comarcals de joventut que en duen a terme. Catalunya, 2022. Percentatge múltiple

| | Demarcacions | | | | | Total |
|---|--------------|---------------------|--------|-------------------|------------------|-------|
| | Barcelona | Comarques Gironines | Lleida | Camp de Tarragona | Terres de l'Ebre | |
| No ha existit col·laboració | 0,0 | 50,0 | 12,5 | 50,0 | 50,0 | 29,4 |
| Diputació | 0,0 | 0,0 | 12,5 | 0,0 | 50,0 | 11,8 |
| Coordinacions territorials de joventut | 0,0 | 50,0 | 62,5 | 50,0 | 50,0 | 52,9 |
| Serveis centrals de la Direcció General de Joventut/Agència Cat. de la Joventut | 0,0 | 25,0 | 25,0 | 0,0 | 50,0 | 23,5 |
| Altres departaments de la Generalitat | 100,0 | 0,0 | 12,5 | 0,0 | 50,0 | 17,6 |
| Centres educatius | 0,0 | 0,0 | 25,0 | 0,0 | 0,0 | 11,8 |
| <i>Base de resposta</i> | 1 | 4 | 8 | 2 | 2 | 17 |

*Resposta múltiple

Font: Enquesta a comarques sobre polítiques de joventut 2022.

28.14 Assenyaleu si ha existit col·laboració entre el consell comarcal i altres institucions i quina/es han estat: Ecologisme, medi ambient i sostenibilitat

Gràfic 164. Col·laboració interinstitucional en l'àmbit d'ecologisme, medi ambient i sostenibilitat. Serveis comarcals de joventut que en duen a terme. Catalunya, 2022. Percentatge múltiple

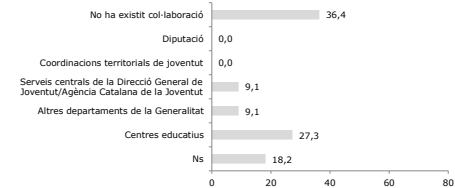

*Resposta múltiple

Font: Enquesta a comarques sobre polítiques de joventut 2022.

| Grup | % | Núm. |
|---|------|------|
| No ha existit col·laboració | 36,4 | 4 |
| Diputació | 0,0 | 0 |
| Coordinacions territorials de joventut | 0,0 | 0 |
| Serveis centrals de la Direcció General de Joventut/Agència Catalana de la Joventut | 9,1 | 1 |
| Altres departaments de la Generalitat | 9,1 | 1 |
| Centres educatius | 27,3 | 3 |
| Ns | 18,2 | 2 |
| Total | - | 11 |

*Resposta múltiple

Taula 164. Col·laboració interinstitucional en l'àmbit d'ecologia, medi ambient i sostenibilitat segons demarcació territorial de joventut. Serveis comarcals de joventut que en duen a terme. Catalunya, 2022. Percentatge múltiple

| | Demarcacions | | | | | Total |
|---|--------------|---------------------|--------|-------------------|------------------|-------|
| | Barcelona | Comarques Gironines | Lleida | Camp de Tarragona | Terres de l'Ebre | |
| No ha existit col·laboració | 0,0 | 66,7 | 25,0 | 50,0 | 0,0 | 36,4 |
| Diputació | 0,0 | 0,0 | 0,0 | 0,0 | 0,0 | 0,0 |
| Coordinacions territorials de joventut | 0,0 | 0,0 | 0,0 | 0,0 | 0,0 | 0,0 |
| Serveis centrals de la Direcció General de Joventut/Agència Cat. de la Joventut | 0,0 | 0,0 | 0,0 | 50,0 | 0,0 | 9,1 |
| Altres departaments de la Generalitat | 50,0 | 0,0 | 0,0 | 0,0 | 0,0 | 9,1 |
| Centres educatius | 50,0 | 0,0 | 50,0 | 0,0 | 0,0 | 27,3 |
| Ns | 0,0 | 33,3 | 25,0 | 0,0 | 0,0 | 18,2 |
| <i>Base de resposta</i> | 2 | 3 | 4 | 2 | 0 | 11 |

*Resposta múltiple

Font: Enquesta a comarques sobre polítiques de joventut 2022.

28.15 En la pregunta anterior heu seleccionat "Altres departaments de la Generalitat", indiqueu amb quins altres departaments heu col·laborat

Gràfic 165. Col·laboració interinstitucional amb altres departaments de la Generalitat. Serveis comarcals de joventut que en duen a terme. Catalunya, 2022. Percentatge múltiple

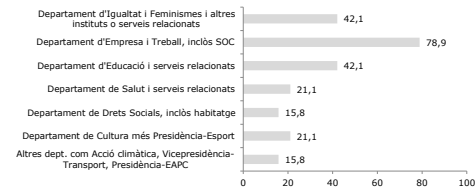

*Resposta múltiple

Font: Enquesta a comarques sobre polítiques de joventut 2022.

| Grup | % | Núm. |
|---|------|------|
| Departament d'Igualtat i Feminismes i altres instituts o serveis relacionats | 42,1 | 8 |
| Departament d'Empresa i Treball, inclos SOC | 78,9 | 15 |
| Departament d'Educació i serveis relacionats | 42,1 | 8 |
| Departament de Salut i serveis relacionats | 21,1 | 4 |
| Departament de Drets Socials, inclos habitatge | 15,8 | 3 |
| Departament de Cultura més Presidència-Esport | 21,1 | 4 |
| Altres dept. com Acció climàtica, Vicepresidència-Transport, Presidència-EAPC | 15,8 | 3 |
| Total | - | 19 |

*Resposta múltiple

Taula 165. Col·laboració interinstitucional amb altres departaments de la Generalitat segons demarcació territorial de joventut. Serveis comarcals de joventut que en duen a terme. Catalunya, 2022. Percentatge

| | Demarcacions | | | | | Total |
|---|--------------|---------------------|--------|-------------------|------------------|-------|
| | Barcelona | Comarques Gironines | Lleida | Camp de Tarragona | Terres de l'Ebre | |
| Departament d'Igualtat i Feminismes i altres instituts o serveis relacionats | 33,3 | 100,0 | 20,0 | 50,0 | 50,0 | 42,1 |
| Departament d'Empresa i Treball, inclos SOC | 66,7 | 100,0 | 60,0 | 100,0 | 100,0 | 78,9 |
| Departament d'Educació i serveis relacionats | 33,3 | 50,0 | 40,0 | 50,0 | 50,0 | 42,1 |
| Departament de Salut i serveis relacionats | 0,0 | 50,0 | 40,0 | 0,0 | 50,0 | 21,1 |
| Departament de Drets Socials, inclos habitatge | 33,3 | 0,0 | 0,0 | 0,0 | 50,0 | 15,8 |
| Departament de Cultura més Presidència-Esport | 16,7 | 50,0 | 40,0 | 0,0 | 0,0 | 21,1 |
| Altres dept. com Acció climàtica, Vicepresidència-Transport, Presidència-EAPC | 33,3 | 0,0 | 20,0 | 0,0 | 0,0 | 15,8 |
| <i>Base de resposta</i> | 6 | 2 | 5 | 4 | 2 | 19 |

*Resposta múltiple

Font: Enquesta a comarques sobre polítiques de joventut 2022.

29.1 Assenyaleu quina importància (en termes de dedicació de recursos) té cada àmbit respecte el conjunt de polítiques adreçades a les persones joves des del consell comarcal: Mobilitat internacional i cooperació

Gràfic 166. Grau d'importància (codificat) de l'àmbit de mobilitat internacional i cooperació. Serveis comarcals de joventut que en duen a terme. Catalunya, 2022. Percentatge

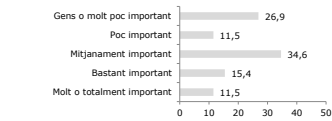

Font: Enquesta a comarques sobre polítiques de joventut 2022.

| Grup | % | Núm. |
|----------------------------|-------|------|
| Gens o molt poc important | 26,9 | 7 |
| Poc important | 11,5 | 3 |
| Mitjanament important | 34,6 | 9 |
| Bastant important | 15,4 | 4 |
| Molt o totalment important | 11,5 | 3 |
| Total | 100,0 | 26 |

Taula 166a. Grau d'importància (codificat) de l'àmbit de mobilitat internacional i cooperació segons demarcació territorial de joventut. Serveis comarcals de joventut que en duen a terme. Catalunya, 2022. Percentatge

| | Demarcacions | | | | | Total |
|----------------------------|--------------|---------------------|--------|-------------------|------------------|-------|
| | Barcelona | Comarques Gironines | Lleida | Camp de Tarragona | Terres de l'Ebre | |
| Gens o molt poc important | 0,0 | 50,0 | 20,0 | 33,3 | 50,0 | 26,9 |
| Poc important | 25,0 | 0,0 | 20,0 | 0,0 | 0,0 | 11,5 |
| Mitjanament important | 25,0 | 33,3 | 20,0 | 66,7 | 50,0 | 34,6 |
| Bastant important | 37,5 | 0,0 | 20,0 | 0,0 | 0,0 | 15,4 |
| Molt o totalment important | 12,5 | 16,7 | 20,0 | 0,0 | 0,0 | 11,5 |
| <i>Base de resposta</i> | 8 | 6 | 5 | 3 | 4 | 26 |

Font: Enquesta a comarques sobre polítiques de joventut 2022.

Taula 166b. Grau d'importància de l'àmbit de mobilitat internacional i cooperació segons demarcació territorial de joventut. Serveis comarcals de joventut que en duen a terme. Catalunya, 2022. Mitjana (0-10)

| | Demarcacions | | | | | Total |
|-------------------------|--------------|---------------------|--------|-------------------|------------------|-------|
| | Barcelona | Comarques Gironines | Lleida | Camp de Tarragona | Terres de l'Ebre | |
| Mitjana (0 a 10) | 6,1 | 4,5 | 5,4 | 4,3 | 3,0 | 4,9 |
| <i>Base de resposta</i> | 8 | 6 | 5 | 3 | 4 | 26 |

Font: Enquesta a comarques sobre polítiques de joventut 2022.

29.2 Assenyaleu quina importància (en termes de dedicació de recursos) té cada àmbit respecte el conjunt de polítiques adreçades a les persones joves des del consell comarcal: Interculturalitat

Gràfic 167. Grau d'importància (codificat) de l'àmbit d'interculturalitat. Serveis comarcals de joventut que en duen a terme. Catalunya, 2022. Percentatge

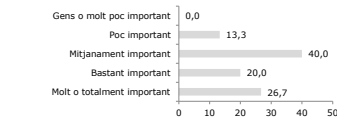

Font: Enquesta a comarques sobre polítiques de joventut 2022.

| Grup | % | Núm. |
|----------------------------|-------|------|
| Gens o molt poc important | 0,0 | 0 |
| Poc important | 13,3 | 2 |
| Mitjanament important | 40,0 | 6 |
| Bastant important | 20,0 | 3 |
| Molt o totalment important | 26,7 | 4 |
| Total | 100,0 | 15 |

Taula 167a. Grau d'importància (codificat) de l'àmbit d'interculturalitat segons demarcació territorial de joventut. Serveis comarcals de joventut que en duen a terme. Catalunya, 2022. Percentatge

| | Demarcacions | | | | | Total |
|----------------------------|--------------|---------------------|--------|-------------------|------------------|-------|
| | Barcelona | Comarques Gironines | Lleida | Camp de Tarragona | Terres de l'Ebre | |
| Gens o molt poc important | 0,0 | 0,0 | 0,0 | 0,0 | 0,0 | 0,0 |
| Poc important | 0,0 | 25,0 | 16,7 | 0,0 | 0,0 | 13,3 |
| Mitjanament important | 66,7 | 0,0 | 33,3 | 100,0 | 100,0 | 40,0 |
| Bastant important | 33,3 | 25,0 | 16,7 | 0,0 | 0,0 | 20,0 |
| Molt o totalment important | 0,0 | 50,0 | 33,3 | 0,0 | 0,0 | 26,7 |
| <i>Base de resposta</i> | 3 | 4 | 6 | 1 | 1 | 15 |

Font: Enquesta a comarques sobre polítiques de joventut 2022.

Taula 167b. Grau d'importància de l'àmbit d'interculturalitat segons demarcació territorial de joventut. Serveis comarcals de joventut que en duen a terme. Catalunya, 2022. Mitjana (0-10)

| | Demarcacions | | | | | Total |
|------------------|--------------|---------------------|--------|-------------------|------------------|-------|
| | Barcelona | Comarques Gironines | Lleida | Camp de Tarragona | Terres de l'Ebre | |
| Mitjana (0 a 10) | 6,3 | 7,5 | 7,0 | 5,0 | 6,0 | 6,8 |
| Base de resposta | 3 | 4 | 6 | 1 | 1 | 15 |

Font: Enquesta a comarques sobre polítiques de joventut 2022.

29.3 Assenyalau quina importància (en termes de dedicació de recursos) té cada àmbit respecte el conjunt de polítiques adreçades a les persones joves des del consell comarcal: Gènere

Gràfic 168. Grau d'importància (codificat) de l'àmbit de gènere. Serveis comarcals de joventut que en duen a terme. Catalunya, 2022. Percentatge

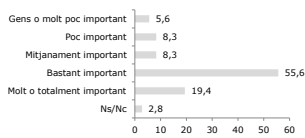

Font: Enquesta a comarques sobre polítiques de joventut 2022.

| Grup | % | Núm. |
|----------------------------|-------|------|
| Gens o molt poc important | 5,6 | 2 |
| Poc important | 8,3 | 3 |
| Mitjanament important | 8,3 | 3 |
| Bastant important | 55,6 | 20 |
| Molt o totalment important | 19,4 | 7 |
| Ns/Nc | 2,8 | 1 |
| Total | 100,0 | 36 |

Taula 168a. Grau d'importància (codificat) de l'àmbit de gènere segons demarcació territorial de joventut. Serveis comarcals de joventut que en duen a terme. Catalunya, 2022. Percentatge

| | Demarcacions | | | | | Total |
|----------------------------|--------------|---------------------|--------|-------------------|------------------|-------|
| | Barcelona | Comarques Gironines | Lleida | Camp de Tarragona | Terres de l'Ebre | |
| Gens o molt poc important | 0,0 | 0,0 | 8,3 | 0,0 | 25,0 | 5,6 |
| Poc important | 0,0 | 0,0 | 8,3 | 66,7 | 0,0 | 8,3 |
| Mitjanament important | 10,0 | 14,3 | 8,3 | 0,0 | 0,0 | 8,3 |
| Bastant important | 80,0 | 57,1 | 41,7 | 33,3 | 50,0 | 55,6 |
| Molt o totalment important | 10,0 | 28,6 | 25,0 | 0,0 | 25,0 | 19,4 |
| Ns/Nc | 0,0 | 0,0 | 8,3 | 0,0 | 0,0 | 2,8 |
| Base de resposta | 10 | 7 | 12 | 3 | 4 | 36 |

Font: Enquesta a comarques sobre polítiques de joventut 2022.

Taula 168b. Grau d'importància de l'àmbit de gènere segons demarcació territorial de joventut. Serveis comarcals de joventut que en duen a terme. Catalunya, 2022. Mitjana (0-10)

| | Demarcacions | | | | | Total |
|------------------|--------------|---------------------|--------|-------------------|------------------|-------|
| | Barcelona | Comarques Gironines | Lleida | Camp de Tarragona | Terres de l'Ebre | |
| Mitjana (0 a 10) | 7,5 | 7,7 | 7,0 | 5,0 | 6,8 | 7,1 |
| Base de resposta | 10 | 7 | 12 | 3 | 4 | 36 |

Font: Enquesta a comarques sobre polítiques de joventut 2022.

29.4 Assenyalau quina importància (en termes de dedicació de recursos) té cada àmbit respecte el conjunt de polítiques adreçades a les persones joves des del consell comarcal: Inclusió social

Gràfic 169. Grau d'importància (codificat) de l'àmbit d'inclusió social. Serveis comarcals de joventut que en duen a terme. Catalunya, 2022. Percentatge

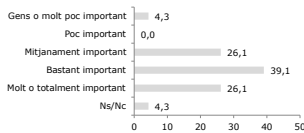

Font: Enquesta a comarques sobre polítiques de joventut 2022.

| Grup | % | Núm. |
|----------------------------|-------|------|
| Gens o molt poc important | 4,3 | 1 |
| Poc important | 0,0 | 0 |
| Mitjanament important | 26,1 | 6 |
| Bastant important | 39,1 | 9 |
| Molt o totalment important | 26,1 | 6 |
| Ns/Nc | 4,3 | 1 |
| Total | 100,0 | 23 |

Taula 169a. Grau d'importància (codificat) de l'àmbit d'inclusió social segons demarcació territorial de joventut. Serveis comarcals de joventut que en duen a terme. Catalunya, 2022. Percentatge

| | Demarcacions | | | | | Total |
|----------------------------|--------------|---------------------|--------|-------------------|------------------|-------|
| | Barcelona | Comarques Gironines | Lleida | Camp de Tarragona | Terres de l'Ebre | |
| Gens o molt poc important | 0,0 | 0,0 | 14,3 | 0,0 | 0,0 | 4,3 |
| Poc important | 0,0 | 0,0 | 0,0 | 0,0 | 0,0 | 0,0 |
| Mitjanament important | 42,9 | 20,0 | 14,3 | 50,0 | 0,0 | 26,1 |
| Bastant important | 42,9 | 40,0 | 28,6 | 0,0 | 100,0 | 39,1 |
| Molt o totalment important | 14,3 | 40,0 | 28,6 | 50,0 | 0,0 | 26,1 |
| Ns/Nc | 0,0 | 0,0 | 14,3 | 0,0 | 0,0 | 4,3 |
| Base de resposta | 7 | 5 | 7 | 2 | 2 | 23 |

Font: Enquesta a comarques sobre polítiques de joventut 2022.

Taula 169b. Grau d'importància de l'àmbit d'inclusió social segons demarcació territorial de joventut. Serveis comarcals de joventut que en duen a terme. Catalunya, 2022. Mitjana (0-10)

| | Demarcacions | | | | | Total |
|------------------|--------------|---------------------|--------|-------------------|------------------|-------|
| | Barcelona | Comarques Gironines | Lleida | Camp de Tarragona | Terres de l'Ebre | |
| Mitjana (0 a 10) | 6,6 | 7,8 | 7,0 | 8,0 | 7,5 | 7,2 |
| Base de resposta | 7 | 5 | 6 | 2 | 2 | 22 |

Font: Enquesta a comarques sobre polítiques de joventut 2022.

29.5 Assenyalau quina importància (en termes de dedicació de recursos) té cada àmbit respecte el conjunt de polítiques adreçades a les persones joves des del consell comarcal: Participació

Gràfic 170. Grau d'importància (codificat) de l'àmbit de participació. Serveis comarcals de joventut que en duen a terme. Catalunya, 2022. Percentatge

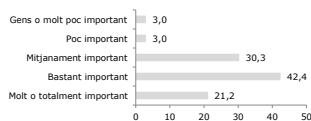

Font: Enquesta a comarques sobre polítiques de joventut 2022.

| Grup | % | Núm. |
|----------------------------|-------|------|
| Gens o molt poc important | 3,0 | 1 |
| Poc important | 3,0 | 1 |
| Mitjanament important | 30,3 | 10 |
| Bastant important | 42,4 | 14 |
| Molt o totalment important | 21,2 | 7 |
| Total | 100,0 | 33 |

Taula 170a. Grau d'importància (codificat) de l'àmbit de participació segons demarcació territorial de joventut. Serveis comarcals de joventut que en duen a terme. Catalunya, 2022. Percentatge

| | Demarcacions | | | | | Total |
|----------------------------|--------------|---------------------|--------|-------------------|------------------|-------|
| | Barcelona | Comarques Gironines | Lleida | Camp de Tarragona | Terres de l'Ebre | |
| Gens o molt poc important | 0,0 | 0,0 | 0,0 | 0,0 | 25,0 | 3,0 |
| Poc important | 0,0 | 0,0 | 8,3 | 0,0 | 0,0 | 3,0 |
| Mitjanament important | 33,3 | 14,3 | 16,7 | 100,0 | 25,0 | 30,3 |
| Bastant important | 66,7 | 42,9 | 41,7 | 0,0 | 50,0 | 42,4 |
| Molt o totalment important | 0,0 | 42,9 | 33,3 | 0,0 | 0,0 | 21,2 |
| Base de resposta | 6 | 7 | 12 | 4 | 4 | 33 |

Font: Enquesta a comarques sobre polítiques de joventut 2022.

Taula 170b. Grau d'importància de l'àmbit de participació segons demarcació territorial de joventut. Serveis comarcals de joventut que en duen a terme. Catalunya, 2022. Mitjana (0-10)

| | Demarcacions | | | | | Total |
|------------------|--------------|---------------------|--------|-------------------|------------------|-------|
| | Barcelona | Comarques Gironines | Lleida | Camp de Tarragona | Terres de l'Ebre | |
| Mitjana (0 a 10) | 6,7 | 8,1 | 7,8 | 6,0 | 5,0 | 7,1 |
| Base de resposta | 6 | 7 | 12 | 4 | 4 | 33 |

Font: Enquesta a comarques sobre polítiques de joventut 2022.

29.6 Assenyaleu quina importància (en termes de dedicació de recursos) té cada àmbit respecte el conjunt de polítiques adreçades a les persones joves des del consell comarcal: Associacionisme

Gràfic 171. Grau d'importància (codificat) de l'àmbit d'associacionisme. Serveis comarcals de joventut que en duen a terme. Catalunya, 2022. Percentatge

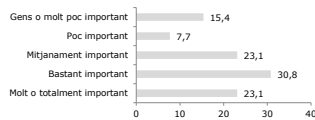

Font: Enquesta a comarques sobre polítiques de joventut 2022.

| Grup | % | Núm. |
|----------------------------|-------|------|
| Gens o molt poc important | 15,4 | 4 |
| Poc important | 7,7 | 2 |
| Mitjanament important | 23,1 | 6 |
| Bastant important | 30,8 | 8 |
| Molt o totalment important | 23,1 | 6 |
| Total | 100,0 | 26 |

Taula 171a. Grau d'importància (codificat) de l'àmbit d'associacionisme segons demarcació territorial de joventut. Serveis comarcals de joventut que en duen a terme. Catalunya, 2022. Percentatge

| | Demarcacions | | | | | Total |
|----------------------------|--------------|---------------------|--------|-------------------|------------------|-------|
| | Barcelona | Comarques Gironines | Lleida | Camp de Tarragona | Terres de l'Ebre | |
| Gens o molt poc important | 33,3 | 25,0 | 10,0 | 16,7 | 0,0 | 15,4 |
| Poc important | 0,0 | 0,0 | 10,0 | 16,7 | 0,0 | 7,7 |
| Mitjanament important | 33,3 | 0,0 | 20,0 | 16,7 | 66,7 | 23,1 |
| Bastant important | 33,3 | 50,0 | 20,0 | 33,3 | 33,3 | 30,8 |
| Molt o totalment important | 0,0 | 25,0 | 40,0 | 16,7 | 0,0 | 23,1 |
| Base de resposta | 3 | 4 | 10 | 6 | 3 | 26 |

Font: Enquesta a comarques sobre polítiques de joventut 2022.

Taula 171b. Grau d'importància (codificat) de l'àmbit d'associacionisme segons demarcació territorial de joventut. Serveis comarcals de joventut que en duen a terme. Catalunya, 2022. Mitjana (0-10)

| | Demarcacions | | | | | Total |
|------------------|--------------|---------------------|--------|-------------------|------------------|-------|
| | Barcelona | Comarques Gironines | Lleida | Camp de Tarragona | Terres de l'Ebre | |
| Mitjana (0 a 10) | 4,7 | 6,5 | 6,8 | 5,8 | 6,0 | 6,2 |
| Base de resposta | 3 | 4 | 10 | 6 | 3 | 26 |

Font: Enquesta a comarques sobre polítiques de joventut 2022.

29.7 Assenyaleu quina importància (en termes de dedicació de recursos) té cada àmbit respecte el conjunt de polítiques adreçades a les persones joves des del consell comarcal: Cultura

Gràfic 172. Grau d'importància (codificat) de l'àmbit de cultura. Serveis comarcals de joventut que en duen a terme. Catalunya, 2022. Percentatge

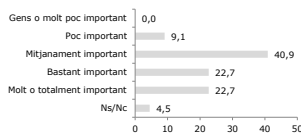

Font: Enquesta a comarques sobre polítiques de joventut 2022.

| Grup | % | Núm. |
|----------------------------|-------|------|
| Gens o molt poc important | 0,0 | 0 |
| Poc important | 9,1 | 2 |
| Mitjanament important | 40,9 | 9 |
| Bastant important | 22,7 | 5 |
| Molt o totalment important | 22,7 | 5 |
| Ns/Nc | 4,5 | 1 |
| Total | 100,0 | 22 |

Taula 172a. Grau d'importància (codificat) de l'àmbit de cultura segons demarcació territorial de joventut. Serveis comarcals de joventut que en duen a terme. Catalunya, 2022. Percentatge

| | Demarcacions | | | | | Total |
|----------------------------|--------------|---------------------|--------|-------------------|------------------|-------|
| | Barcelona | Comarques Gironines | Lleida | Camp de Tarragona | Terres de l'Ebre | |
| Gens o molt poc important | 0,0 | 0,0 | 0,0 | 0,0 | 0,0 | 0,0 |
| Poc important | 0,0 | 12,5 | 16,7 | 0,0 | 0,0 | 9,1 |
| Mitjanament important | 100,0 | 50,0 | 33,3 | 25,0 | 0,0 | 40,9 |
| Bastant important | 0,0 | 12,5 | 16,7 | 25,0 | 100,0 | 22,7 |
| Molt o totalment important | 0,0 | 25,0 | 16,7 | 50,0 | 0,0 | 22,7 |
| Ns/Nc | 0,0 | 0,0 | 16,7 | 0,0 | 0,0 | 4,5 |
| Base de resposta | 2 | 8 | 6 | 4 | 2 | 22 |

Font: Enquesta a comarques sobre polítiques de joventut 2022.

Taula 172b. Grau d'importància (codificat) de l'àmbit de cultura segons demarcació territorial de joventut. Serveis comarcals de joventut que en duen a terme. Catalunya, 2022. Mitjana (0-10)

| | Demarcacions | | | | | Total |
|------------------|--------------|---------------------|--------|-------------------|------------------|-------|
| | Barcelona | Comarques Gironines | Lleida | Camp de Tarragona | Terres de l'Ebre | |
| Mitjana (0 a 10) | 5,5 | 6,8 | 6,2 | 8,3 | 8,0 | 6,9 |
| Base de resposta | 2 | 8 | 5 | 4 | 2 | 21 |

Font: Enquesta a comarques sobre polítiques de joventut 2022.

29.8 Assenyaleu quina importància (en termes de dedicació de recursos) té cada àmbit respecte el conjunt de polítiques adreçades a les persones joves des del consell comarcal: Lleure educatiu i esport

Gràfic 173. Grau d'importància (codificat) de l'àmbit de lleure educatiu i esport. Serveis comarcals de joventut que en duen a terme. Catalunya, 2022. Percentatge

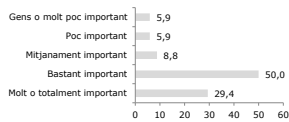

Font: Enquesta a comarques sobre polítiques de joventut 2022.

| Grup | % | Núm. |
|----------------------------|-------|------|
| Gens o molt poc important | 5,9 | 2 |
| Poc important | 5,9 | 2 |
| Mitjanament important | 8,8 | 3 |
| Bastant important | 50,0 | 17 |
| Molt o totalment important | 29,4 | 10 |
| Total | 100,0 | 34 |

Taula 173a. Grau d'importància (codificat) de l'àmbit de lleure educatiu i esport segons demarcació territorial de joventut. Serveis comarcals de joventut que en duen a terme. Catalunya, 2022. Percentatge

| | Demarcacions | | | | | Total |
|----------------------------|--------------|---------------------|--------|-------------------|------------------|-------|
| | Barcelona | Comarques Gironines | Lleida | Camp de Tarragona | Terres de l'Ebre | |
| Gens o molt poc important | 0,0 | 0,0 | 9,1 | 0,0 | 25,0 | 5,9 |
| Poc important | 16,7 | 0,0 | 9,1 | 0,0 | 0,0 | 5,9 |
| Mitjanament important | 16,7 | 12,5 | 9,1 | 0,0 | 0,0 | 8,8 |
| Bastant important | 66,7 | 25,0 | 36,4 | 80,0 | 75,0 | 50,0 |
| Molt o totalment important | 0,0 | 62,5 | 36,4 | 20,0 | 0,0 | 29,4 |
| Base de resposta | 6 | 8 | 11 | 5 | 4 | 34 |

Font: Enquesta a comarques sobre polítiques de joventut 2022.

Taula 173b. Grau d'importància (codificat) de l'àmbit de lleure educatiu i esport segons demarcació territorial de joventut. Serveis comarcals de joventut que en duen a terme. Catalunya, 2022. Mitjana (0-10)

| | Demarcacions | | | | | Total |
|------------------|--------------|---------------------|--------|-------------------|------------------|-------|
| | Barcelona | Comarques Gironines | Lleida | Camp de Tarragona | Terres de l'Ebre | |
| Mitjana (0 a 10) | 6,5 | 8,6 | 7,1 | 8,2 | 6,3 | 7,4 |
| Base de resposta | 6 | 8 | 11 | 5 | 4 | 34 |

Font: Enquesta a comarques sobre polítiques de joventut 2022.

29.9 Assenyaleu quina importància (en termes de dedicació de recursos) té cada àmbit respecte el conjunt de polítiques adreçades a les persones joves des del consell comarcal: Salut

Gràfic 174. Grau d'importància (codificat) de l'àmbit de salut. Serveis comarcals de joventut que en duen a terme. Catalunya, 2022. Percentatge

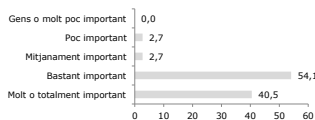

Font: Enquesta a comarques sobre polítiques de joventut 2022.

| Grup | % | Núm. |
|----------------------------|-------|------|
| Gens o molt poc important | 0,0 | 0 |
| Poc important | 2,7 | 1 |
| Mitjanament important | 2,7 | 1 |
| Bastant important | 54,1 | 20 |
| Molt o totalment important | 40,5 | 15 |
| Total | 100,0 | 37 |

Taula 174a. Grau d'importància (codificat) de l'àmbit de salut segons demarcació territorial de joventut. Serveis comarcals de joventut que en duen a terme. Catalunya, 2022. Percentatge

| | Demarcacions | | | | | Total |
|----------------------------|--------------|---------------------|--------|-------------------|------------------|-------|
| | Barcelona | Comarques Gironines | Lleida | Camp de Tarragona | Terres de l'Ebre | |
| Gens o molt poc important | 0,0 | 0,0 | 0,0 | 0,0 | 0,0 | 0,0 |
| Poc important | 0,0 | 0,0 | 0,0 | 20,0 | 0,0 | 2,7 |
| Mitjanament important | 0,0 | 0,0 | 8,3 | 0,0 | 0,0 | 2,7 |
| Bastant important | 66,7 | 42,9 | 50,0 | 40,0 | 75,0 | 54,1 |
| Molt o totalment important | 33,3 | 57,1 | 41,7 | 40,0 | 25,0 | 40,5 |
| <i>Base de resposta</i> | 9 | 7 | 12 | 5 | 4 | 37 |

Font: Enquesta a comarques sobre polítiques de joventut 2022.

Taula 174b. Grau d'importància de l'àmbit de salut segons demarcació territorial de joventut. Serveis comarcals de joventut que en duen a terme. Catalunya, 2022. Mitjana (0-10)

| | Demarcacions | | | | | Total |
|-------------------------|--------------|---------------------|--------|-------------------|------------------|-------|
| | Barcelona | Comarques Gironines | Lleida | Camp de Tarragona | Terres de l'Ebre | |
| Mitjana (0 a 10) | 8,4 | 8,6 | 8,3 | 7,8 | 7,5 | 8,2 |
| <i>Base de resposta</i> | 9 | 7 | 12 | 5 | 4 | 37 |

Font: Enquesta a comarques sobre polítiques de joventut 2022.

29.10 Assenyaleu quina importància (en termes de dedicació de recursos) té cada àmbit respecte el conjunt de polítiques adreçades a les persones joves des del consell comarcal: Treball

Gràfic 175. Grau d'importància (codificat) de l'àmbit de treball. Serveis comarcals de joventut que en duen a terme. Catalunya, 2022. Percentatge

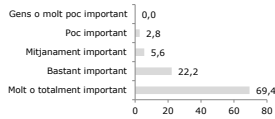

Font: Enquesta a comarques sobre polítiques de joventut 2022.

| Grup | % | Núm. |
|----------------------------|-------|------|
| Gens o molt poc important | 0,0 | 0 |
| Poc important | 2,8 | 1 |
| Mitjanament important | 5,6 | 2 |
| Bastant important | 22,2 | 8 |
| Molt o totalment important | 69,4 | 25 |
| Total | 100,0 | 36 |

Taula 175a. Grau d'importància (codificat) de l'àmbit de treball segons demarcació territorial de joventut. Serveis comarcals de joventut que en duen a terme. Catalunya, 2022. Percentatge

| | Demarcacions | | | | | Total |
|----------------------------|--------------|---------------------|--------|-------------------|------------------|-------|
| | Barcelona | Comarques Gironines | Lleida | Camp de Tarragona | Terres de l'Ebre | |
| Gens o molt poc important | 0,0 | 0,0 | 0,0 | 0,0 | 0,0 | 0,0 |
| Poc important | 0,0 | 0,0 | 8,3 | 0,0 | 0,0 | 2,8 |
| Mitjanament important | 25,0 | 0,0 | 0,0 | 0,0 | 0,0 | 5,6 |
| Bastant important | 25,0 | 0,0 | 41,7 | 0,0 | 25,0 | 22,2 |
| Molt o totalment important | 50,0 | 100,0 | 50,0 | 100,0 | 75,0 | 69,4 |
| <i>Base de resposta</i> | 8 | 7 | 12 | 5 | 4 | 36 |

Font: Enquesta a comarques sobre polítiques de joventut 2022.

Taula 175b. Grau d'importància de l'àmbit de treball segons demarcació territorial de joventut. Serveis comarcals de joventut que en duen a terme. Catalunya, 2022. Mitjana (0-10)

| | Demarcacions | | | | | Total |
|-------------------------|--------------|---------------------|--------|-------------------|------------------|-------|
| | Barcelona | Comarques Gironines | Lleida | Camp de Tarragona | Terres de l'Ebre | |
| Mitjana (0 a 10) | 8,0 | 9,4 | 8,1 | 9,6 | 8,5 | 8,6 |
| <i>Base de resposta</i> | 8 | 7 | 12 | 5 | 4 | 36 |

Font: Enquesta a comarques sobre polítiques de joventut 2022.

29.11 Assenyaleu quina importància (en termes de dedicació de recursos) té cada àmbit respecte el conjunt de polítiques adreçades a les persones joves des del consell comarcal: Habitatge

Gràfic 176. Grau d'importància (codificat) de l'àmbit d'habitatge. Serveis comarcals de joventut que en duen a terme. Catalunya, 2022. Percentatge

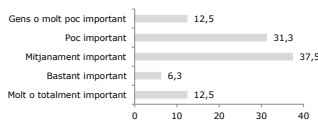

Font: Enquesta a comarques sobre polítiques de joventut 2022.

| Grup | % | Núm. |
|----------------------------|-------|------|
| Gens o molt poc important | 12,5 | 2 |
| Poc important | 31,3 | 5 |
| Mitjanament important | 37,5 | 6 |
| Bastant important | 6,3 | 1 |
| Molt o totalment important | 12,5 | 2 |
| Total | 100,0 | 16 |

Taula 176a. Grau d'importància (codificat) de l'àmbit d'habitatge segons demarcació territorial de joventut. Serveis comarcals de joventut que en duen a terme. Catalunya, 2022. Percentatge

| | Demarcacions | | | | | Total |
|----------------------------|--------------|---------------------|--------|-------------------|------------------|-------|
| | Barcelona | Comarques Gironines | Lleida | Camp de Tarragona | Terres de l'Ebre | |
| Gens o molt poc important | 20,0 | 0,0 | 0,0 | 0,0 | 0,0 | 12,5 |
| Poc important | 20,0 | 0,0 | 42,9 | 50,0 | 0,0 | 31,3 |
| Mitjanament important | 60,0 | 0,0 | 42,9 | 0,0 | 0,0 | 37,5 |
| Bastant important | 0,0 | 0,0 | 0,0 | 0,0 | 100,0 | 6,3 |
| Molt o totalment important | 0,0 | 100,0 | 14,3 | 0,0 | 0,0 | 12,5 |
| <i>Base de resposta</i> | 5 | 1 | 7 | 2 | 1 | 16 |

Font: Enquesta a comarques sobre polítiques de joventut 2022.

Taula 176b. Grau d'importància de l'àmbit d'habitatge segons demarcació territorial de joventut. Serveis comarcals de joventut que en duen a terme. Catalunya, 2022. Mitjana (0-10)

| | Demarcacions | | | | | Total |
|-------------------------|--------------|---------------------|--------|-------------------|------------------|-------|
| | Barcelona | Comarques Gironines | Lleida | Camp de Tarragona | Terres de l'Ebre | |
| Mitjana (0 a 10) | 4,6 | 10,0 | 5,1 | 3,0 | 8,0 | 5,2 |
| <i>Base de resposta</i> | 5 | 1 | 7 | 2 | 1 | 16 |

Font: Enquesta a comarques sobre polítiques de joventut 2022.

29.12 Assenyaleu quina importància (en termes de dedicació de recursos) té cada àmbit respecte el conjunt de polítiques adreçades a les persones joves des del consell comarcal: Educació

Gràfic 177. Grau d'importància (codificat) de l'àmbit d'educació. Serveis comarcals de joventut que en duen a terme. Catalunya, 2022. Percentatge

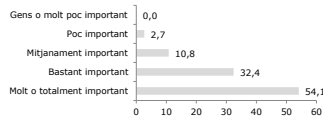

Font: Enquesta a comarques sobre polítiques de joventut 2022.

| Grup | % | Núm. |
|----------------------------|-------|------|
| Gens o molt poc important | 0,0 | 0 |
| Poc important | 2,7 | 1 |
| Mitjanament important | 10,8 | 4 |
| Bastant important | 32,4 | 12 |
| Molt o totalment important | 54,1 | 20 |
| Total | 100,0 | 37 |

Taula 177a. Grau d'importància (codificat) de l'àmbit d'educació segons demarcació territorial de joventut. Serveis comarcals de joventut que en duen a terme. Catalunya, 2022. Percentatge

| | Demarcacions | | | | | Total |
|----------------------------|--------------|---------------------|--------|-------------------|------------------|-------|
| | Barcelona | Comarques Gironines | Lleida | Camp de Tarragona | Terres de l'Ebre | |
| Gens o molt poc important | 0,0 | 0,0 | 0,0 | 0,0 | 0,0 | 0,0 |
| Poc important | 0,0 | 0,0 | 8,3 | 0,0 | 0,0 | 2,7 |
| Mitjanament important | 10,0 | 16,7 | 16,7 | 0,0 | 0,0 | 10,8 |
| Bastant important | 40,0 | 33,3 | 41,7 | 20,0 | 0,0 | 32,4 |
| Molt o totalment important | 50,0 | 50,0 | 33,3 | 80,0 | 100,0 | 54,1 |
| <i>Base de resposta</i> | 10 | 6 | 12 | 5 | 4 | 37 |

Font: Enquesta a comarques sobre polítiques de joventut 2022.

Taula 177b. Grau d'importància de l'àmbit d'educació segons demarcació territorial de joventut. Serveis comarcals de joventut que en duen a terme. Catalunya, 2022. Mitjana (0-10)

| | Demarcacions | | | | | Total |
|-------------------------|--------------|---------------------|--------|-------------------|------------------|-------|
| | Barcelona | Comarques Gironines | Lleida | Camp de Tarragona | Terres de l'Ebre | |
| Mitjana (0 a 10) | 8,6 | 8,5 | 7,6 | 9,0 | 9,0 | 8,4 |
| <i>Base de resposta</i> | 10 | 6 | 12 | 5 | 4 | 37 |

Font: Enquesta a comarques sobre polítiques de joventut 2022.

29.13 Assenyalau quina importància (en termes de dedicació de recursos) té cada àmbit respecte el conjunt de polítiques adreçades a les persones joves des del consell comarcal: Mobilitat, territori i arrelament

Gràfic 178. Grau d'importància (codificat) de l'àmbit de mobilitat, territori i arrelament. Serveis comarcals de joventut que en duen a terme. Catalunya, 2022. Percentatge

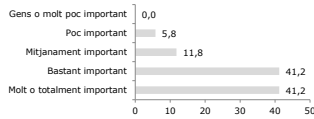

Font: Enquesta a comarques sobre polítiques de joventut 2022.

| Grup | % | Núm. |
|----------------------------|-------|------|
| Gens o molt poc important | 0,0 | 0 |
| Poc important | 5,8 | 1 |
| Mitjanament important | 11,8 | 2 |
| Bastant important | 41,2 | 7 |
| Molt o totalment important | 41,2 | 7 |
| Total | 100,0 | 17 |

Taula 178a. Grau d'importància (codificat) de l'àmbit de mobilitat, territori i arrelament segons demarcació territorial de joventut. Serveis comarcals de joventut que en duen a terme. Catalunya, 2022. Percentatge

| | Demarcacions | | | | | Total |
|----------------------------|--------------|---------------------|--------|-------------------|------------------|-------|
| | Barcelona | Comarques Gironines | Lleida | Camp de Tarragona | Terres de l'Ebre | |
| Gens o molt poc important | 0,0 | 0,0 | 0,0 | 0,0 | 0,0 | 0,0 |
| Poc important | 0,0 | 25,0 | 0,0 | 0,0 | 0,0 | 5,8 |
| Mitjanament important | 0,0 | 0,0 | 25,0 | 0,0 | 0,0 | 11,8 |
| Bastant important | 100,0 | 25,0 | 37,5 | 50,0 | 50,0 | 41,2 |
| Molt o totalment important | 0,0 | 50,0 | 37,5 | 50,0 | 50,0 | 41,2 |
| Base de resposta | 1 | 4 | 8 | 2 | 2 | 17 |

Font: Enquesta a comarques sobre polítiques de joventut 2022.

Taula 178b. Grau d'importància de l'àmbit de mobilitat, territori i arrelament segons demarcació territorial de joventut. Serveis comarcals de joventut que en duen a terme. Catalunya, 2022. Mitjana (0-10)

| | Demarcacions | | | | | Total |
|------------------|--------------|---------------------|--------|-------------------|------------------|-------|
| | Barcelona | Comarques Gironines | Lleida | Camp de Tarragona | Terres de l'Ebre | |
| Mitjana (0 a 10) | 7,0 | 7,5 | 7,9 | 8,5 | 8,0 | 7,8 |
| Base de resposta | 1 | 4 | 8 | 2 | 2 | 17 |

Font: Enquesta a comarques sobre polítiques de joventut 2022.

29.14 Assenyalau quina importància (en termes de dedicació de recursos) té cada àmbit respecte el conjunt de polítiques adreçades a les persones joves del consell comarcal: Ecologisme, medi ambient i sostenibilitat

Gràfic 179. Grau d'importància (codificat) de l'àmbit d'ecologisme, medi ambient i sostenibilitat. Serveis comarcals de joventut que en duen a terme. Catalunya, 2022. Percentatge

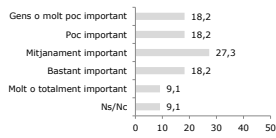

Font: Enquesta a comarques sobre polítiques de joventut 2022.

| Grup | % | Núm. |
|----------------------------|-------|------|
| Gens o molt poc important | 18,2 | 2 |
| Poc important | 18,2 | 2 |
| Mitjanament important | 27,3 | 3 |
| Bastant important | 18,2 | 2 |
| Molt o totalment important | 9,1 | 1 |
| Ns/Nc | 9,1 | 1 |
| Total | 100,0 | 11 |

Taula 179a. Grau d'importància (codificat) de l'àmbit d'ecologisme, medi ambient i sostenibilitat segons demarcació territorial de joventut. Serveis comarcals de joventut que en duen a terme. Catalunya, 2022. Percentatge

| | Demarcacions | | | | | Total |
|----------------------------|--------------|---------------------|--------|-------------------|------------------|-------|
| | Barcelona | Comarques Gironines | Lleida | Camp de Tarragona | Terres de l'Ebre | |
| Gens o molt poc important | 0,0 | 66,7 | 0,0 | 0,0 | 0,0 | 18,2 |
| Poc important | 0,0 | 0,0 | 25,0 | 50,0 | 0,0 | 18,2 |
| Mitjanament important | 50,0 | 0,0 | 50,0 | 0,0 | 0,0 | 27,3 |
| Bastant important | 50,0 | 0,0 | 25,0 | 0,0 | 0,0 | 18,2 |
| Molt o totalment important | 0,0 | 33,3 | 0,0 | 0,0 | 0,0 | 9,1 |
| Ns/Nc | 0,0 | 0,0 | 0,0 | 50,0 | 0,0 | 9,1 |
| Base de resposta | 2 | 3 | 4 | 2 | 0 | 11 |

Font: Enquesta a comarques sobre polítiques de joventut 2022.

Taula 179b. Grau d'importància de l'àmbit d'ecologisme, medi ambient i sostenibilitat segons demarcació territorial de joventut. Serveis comarcals de joventut que en duen a terme. Catalunya, 2022. Mitjana (0-10)

| | Demarcacions | | | | | Total |
|------------------|--------------|---------------------|--------|-------------------|------------------|-------|
| | Barcelona | Comarques Gironines | Lleida | Camp de Tarragona | Terres de l'Ebre | |
| Mitjana (0 a 10) | 6,0 | 4,0 | 5,5 | 4,0 | - | 5,0 |
| Base de resposta | 2 | 3 | 4 | 1 | 0 | 10 |

Font: Enquesta a comarques sobre polítiques de joventut 2022.

30.1 Quin considera que ha estat el grau d'èxit assolit per les polítiques adreçades a les persones joves des del seu consell comarcal en l'àmbit: Mobilitat internacional i cooperació

Gràfic 180. Percepció del grau d'èxit (codificat) de l'àmbit de mobilitat internacional i cooperació. Serveis comarcals de joventut que en duen a terme. Catalunya, 2022. Percentatge

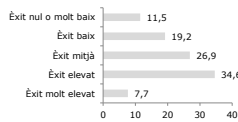

Font: Enquesta a comarques sobre polítiques de joventut 2022.

| Grup | % | Núm. |
|----------------------|-------|------|
| Èxit nul o molt baix | 11,5 | 3 |
| Èxit baix | 19,2 | 5 |
| Èxit mitjà | 26,9 | 7 |
| Èxit elevat | 34,6 | 9 |
| Èxit molt elevat | 7,7 | 2 |
| Total | 100,0 | 26 |

Taula 180a. Percepció del grau d'èxit (codificat) de l'àmbit de mobilitat internacional i cooperació segons demarcació territorial de joventut. Serveis comarcals de joventut que en duen a terme. Catalunya, 2022. Percentatge

| | Demarcacions | | | | | Total |
|----------------------|--------------|---------------------|--------|-------------------|------------------|-------|
| | Barcelona | Comarques Gironines | Lleida | Camp de Tarragona | Terres de l'Ebre | |
| Èxit nul o molt baix | 0,0 | 16,7 | 20,0 | 33,3 | 0,0 | 11,5 |
| Èxit baix | 12,5 | 16,7 | 0,0 | 33,3 | 50,0 | 19,2 |
| Èxit mitjà | 12,5 | 33,3 | 40,0 | 0,0 | 50,0 | 26,9 |
| Èxit elevat | 62,5 | 16,7 | 40,0 | 33,3 | 0,0 | 34,6 |
| Èxit molt elevat | 12,5 | 16,7 | 0,0 | 0,0 | 0,0 | 7,7 |
| Base de resposta | 8 | 6 | 5 | 3 | 4 | 26 |

Font: Enquesta a comarques sobre polítiques de joventut 2022.

Taula 180b. Percepció del grau d'èxit de l'àmbit de mobilitat internacional i cooperació segons demarcació territorial de joventut. Serveis comarcals de joventut que en duen a terme. Catalunya, 2022. Mitjana (0-10)

| | Demarcacions | | | | | Total |
|------------------|--------------|---------------------|--------|-------------------|------------------|-------|
| | Barcelona | Comarques Gironines | Lleida | Camp de Tarragona | Terres de l'Ebre | |
| Mitjana (0 a 10) | 7,3 | 5,7 | 5,8 | 4,0 | 4,5 | 5,8 |
| Base de resposta | 8 | 6 | 5 | 3 | 4 | 26 |

Font: Enquesta a comarques sobre polítiques de joventut 2022.

30.2 Quin considera que ha estat el grau d'èxit assolit per les polítiques adreçades a les persones joves des del seu consell comarcal en l'àmbit: Interculturalitat

Gràfic 181. Percepció del grau d'èxit (codificat) de l'àmbit d'interculturalitat. Serveis comarcals de joventut que en duen a terme. Catalunya, 2022. Percentatge

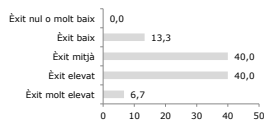

Font: Enquesta a comarques sobre polítiques de joventut 2022.

| Grup | % | Núm. |
|----------------------|-------|------|
| Èxit nul o molt baix | 0,0 | 0 |
| Èxit baix | 13,3 | 2 |
| Èxit mitjà | 40,0 | 6 |
| Èxit elevat | 40,0 | 6 |
| Èxit molt elevat | 6,7 | 1 |
| Total | 100,0 | 15 |

Taula 181a. Percepció del grau d'èxit (codificat) de l'àmbit d'interculturalitat segons demarcació territorial de joventut. Serveis comarcals de joventut que en duen a terme. Catalunya, 2022. Percentatge

| | Demarcacions | | | | | Total |
|-------------------------|--------------|---------------------|--------|-------------------|------------------|-------|
| | Barcelona | Comarques Gironines | Lleida | Camp de Tarragona | Terres de l'Ebre | |
| Èxit nul o molt baix | 0,0 | 0,0 | 0,0 | 0,0 | 0,0 | 0,0 |
| Èxit baix | 0,0 | 0,0 | 16,7 | 100,0 | 0,0 | 13,3 |
| Èxit mitjà | 100,0 | 25,0 | 33,3 | 0,0 | 0,0 | 40,0 |
| Èxit elevat | 0,0 | 50,0 | 50,0 | 0,0 | 100,0 | 40,0 |
| Èxit molt elevat | 0,0 | 25,0 | 0,0 | 0,0 | 0,0 | 6,7 |
| <i>Base de resposta</i> | 3 | 4 | 6 | 1 | 1 | 15 |

Font: Enquesta a comarques sobre polítiques de joventut 2022.

Taula 181b. Percepció del grau d'èxit de l'àmbit d'interculturalitat segons demarcació territorial de joventut. Serveis comarcals de joventut que en duen a terme. Catalunya, 2022. Mitjana (0-10)

| | Demarcacions | | | | | Total |
|-------------------------|--------------|---------------------|--------|-------------------|------------------|-------|
| | Barcelona | Comarques Gironines | Lleida | Camp de Tarragona | Terres de l'Ebre | |
| Mitjana (0 a 10) | 5,7 | 7,3 | 6,2 | 3,0 | 7,0 | 6,2 |
| <i>Base de resposta</i> | 3 | 4 | 6 | 1 | 1 | 15 |

Font: Enquesta a comarques sobre polítiques de joventut 2022.

30.3 Quin considera que ha estat el grau d'èxit assolit per les polítiques adreçades a les persones joves des del seu consell comarcal en l'àmbit: **Gènere**

Gràfic 182. Percepció del grau d'èxit (codificat) de l'àmbit de gènere. Serveis comarcals de joventut que en duen a terme. Catalunya, 2022. Percentatge

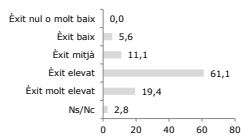

| Grup | % | Núm. |
|----------------------|-------|------|
| Èxit nul o molt baix | 0,0 | 0 |
| Èxit baix | 5,6 | 2 |
| Èxit mitjà | 11,1 | 4 |
| Èxit elevat | 61,1 | 22 |
| Èxit molt elevat | 19,4 | 7 |
| Ns/Nc | 2,8 | 1 |
| Total | 100,0 | 36 |

Font: Enquesta a comarques sobre polítiques de joventut 2022.

Taula 182a. Percepció del grau d'èxit (codificat) de l'àmbit de gènere segons demarcació territorial de joventut. Serveis comarcals de joventut que en duen a terme. Catalunya, 2022. Percentatge

| | Demarcacions | | | | | Total |
|-------------------------|--------------|---------------------|--------|-------------------|------------------|-------|
| | Barcelona | Comarques Gironines | Lleida | Camp de Tarragona | Terres de l'Ebre | |
| Èxit nul o molt baix | 0,0 | 0,0 | 0,0 | 0,0 | 0,0 | 0,0 |
| Èxit baix | 0,0 | 0,0 | 16,7 | 0,0 | 0,0 | 5,6 |
| Èxit mitjà | 10,0 | 28,6 | 0,0 | 0,0 | 25,0 | 11,1 |
| Èxit elevat | 60,0 | 71,4 | 58,3 | 66,7 | 50,0 | 61,1 |
| Èxit molt elevat | 30,0 | 0,0 | 16,7 | 33,3 | 25,0 | 19,4 |
| Ns/Nc | 0,0 | 0,0 | 8,3 | 0,0 | 0,0 | 2,8 |
| <i>Base de resposta</i> | 10 | 7 | 12 | 3 | 4 | 36 |

Font: Enquesta a comarques sobre polítiques de joventut 2022.

Taula 182b. Percepció del grau d'èxit de l'àmbit de gènere segons demarcació territorial de joventut. Serveis comarcals de joventut que en duen a terme. Catalunya, 2022. Mitjana (0-10)

| | Demarcacions | | | | | Total |
|-------------------------|--------------|---------------------|--------|-------------------|------------------|-------|
| | Barcelona | Comarques Gironines | Lleida | Camp de Tarragona | Terres de l'Ebre | |
| Mitjana (0 a 10) | 7,8 | 6,9 | 7,3 | 8,3 | 7,5 | 7,5 |
| <i>Base de resposta</i> | 10 | 7 | 12 | 3 | 4 | 36 |

Font: Enquesta a comarques sobre polítiques de joventut 2022.

30.4 Quin considera que ha estat el grau d'èxit assolit per les polítiques adreçades a les persones joves des del seu consell comarcal en l'àmbit: **Inclusió social**

Gràfic 183. Percepció del grau d'èxit (codificat) de l'àmbit d'inclusió social. Serveis comarcals de joventut que en duen a terme. Catalunya, 2022. Percentatge

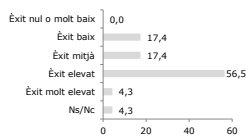

| Grup | % | Núm. |
|----------------------|-------|------|
| Èxit nul o molt baix | 0,0 | 0 |
| Èxit baix | 17,4 | 4 |
| Èxit mitjà | 17,4 | 4 |
| Èxit elevat | 56,5 | 13 |
| Èxit molt elevat | 4,3 | 1 |
| Ns/Nc | 4,3 | 1 |
| Total | 100,0 | 23 |

Font: Enquesta a comarques sobre polítiques de joventut 2022.

Taula 183a. Percepció del grau d'èxit (codificat) de l'àmbit d'inclusió social segons demarcació territorial de joventut. Serveis comarcals de joventut que en duen a terme. Catalunya, 2022. Percentatge

| | Demarcacions | | | | | Total |
|-------------------------|--------------|---------------------|--------|-------------------|------------------|-------|
| | Barcelona | Comarques Gironines | Lleida | Camp de Tarragona | Terres de l'Ebre | |
| Èxit nul o molt baix | 0,0 | 0,0 | 0,0 | 0,0 | 0,0 | 0,0 |
| Èxit baix | 14,3 | 20,0 | 14,3 | 50,0 | 0,0 | 17,4 |
| Èxit mitjà | 57,1 | 0,0 | 0,0 | 0,0 | 0,0 | 17,4 |
| Èxit elevat | 28,6 | 80,0 | 71,4 | 0,0 | 100,0 | 56,5 |
| Èxit molt elevat | 0,0 | 0,0 | 0,0 | 50,0 | 0,0 | 4,3 |
| Ns/Nc | 0,0 | 0,0 | 14,3 | 0,0 | 0,0 | 4,3 |
| <i>Base de resposta</i> | 7 | 5 | 7 | 2 | 2 | 23 |

Font: Enquesta a comarques sobre polítiques de joventut 2022.

Taula 183b. Percepció del grau d'èxit de l'àmbit d'inclusió social segons demarcació territorial de joventut. Serveis comarcals de joventut que en duen a terme. Catalunya, 2022. Mitjana (0-10)

| | Demarcacions | | | | | Total |
|-------------------------|--------------|---------------------|--------|-------------------|------------------|-------|
| | Barcelona | Comarques Gironines | Lleida | Camp de Tarragona | Terres de l'Ebre | |
| Mitjana (0 a 10) | 5,9 | 6,6 | 7,0 | 7,0 | 7,0 | 6,6 |
| <i>Base de resposta</i> | 7 | 5 | 6 | 2 | 2 | 22 |

Font: Enquesta a comarques sobre polítiques de joventut 2022.

30.5 Quin considera que ha estat el grau d'èxit assolit per les polítiques adreçades a les persones joves des del seu consell comarcal en l'àmbit: **Participació**

Gràfic 184. Percepció del grau d'èxit (codificat) de l'àmbit de participació. Serveis comarcals de joventut que en duen a terme. Catalunya, 2022. Percentatge

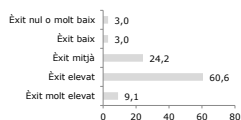

| Grup | % | Núm. |
|----------------------|-------|------|
| Èxit nul o molt baix | 3,0 | 1 |
| Èxit baix | 3,0 | 1 |
| Èxit mitjà | 24,2 | 8 |
| Èxit elevat | 60,6 | 20 |
| Èxit molt elevat | 9,1 | 3 |
| Total | 100,0 | 33 |

Font: Enquesta a comarques sobre polítiques de joventut 2022.

Taula 184a. Percepció del grau d'èxit (codificat) de l'àmbit de participació segons demarcació territorial de joventut. Serveis comarcals de joventut que en duen a terme. Catalunya, 2022. Percentatge

| | Demarcacions | | | | | Total |
|-------------------------|--------------|---------------------|--------|-------------------|------------------|-------|
| | Barcelona | Comarques Gironines | Lleida | Camp de Tarragona | Terres de l'Ebre | |
| Èxit nul o molt baix | 16,7 | 0,0 | 0,0 | 0,0 | 0,0 | 3,0 |
| Èxit baix | 0,0 | 0,0 | 8,3 | 0,0 | 0,0 | 3,0 |
| Èxit mitjà | 16,7 | 42,9 | 25,0 | 25,0 | 0,0 | 24,2 |
| Èxit elevat | 66,7 | 57,1 | 50,0 | 50,0 | 100,0 | 60,6 |
| Èxit molt elevat | 0,0 | 0,0 | 16,7 | 25,0 | 0,0 | 9,1 |
| <i>Base de resposta</i> | 6 | 7 | 12 | 4 | 4 | 33 |

Font: Enquesta a comarques sobre polítiques de joventut 2022.

Taula 184b. Percepció del grau d'èxit de l'àmbit de participació segons demarcació territorial de joventut. Serveis comarcals de joventut que en duen a terme. Catalunya, 2022. Mitjana (0-10)

| | Demarcacions | | | | | Total |
|-------------------------|--------------|---------------------|--------|-------------------|------------------|-------|
| | Barcelona | Comarques Gironines | Lleida | Camp de Tarragona | Terres de l'Ebre | |
| Mitjana (0 a 10) | 6,3 | 7,0 | 7,1 | 7,5 | 7,3 | 7,0 |
| <i>Base de resposta</i> | 6 | 7 | 12 | 4 | 4 | 33 |

Font: Enquesta a comarques sobre polítiques de joventut 2022.

30.6 Quin considera que ha estat el grau d'èxit assolit per les polítiques adreçades a les persones joves des del seu consell comarcal en l'àmbit: Associacionisme

Gràfic 185. Percepció del grau d'èxit (codificat) de l'àmbit d'associacionisme. Serveis comarcals de joventut que en duen a terme. Catalunya, 2022. Percentatge

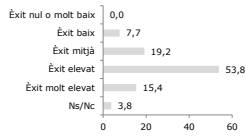

Font: Enquesta a comarques sobre polítiques de joventut 2022.

| Grup | % | Núm. |
|----------------------|-------|------|
| Èxit nul o molt baix | 0,0 | 0 |
| Èxit baix | 7,7 | 2 |
| Èxit mitjà | 19,2 | 5 |
| Èxit elevat | 53,8 | 14 |
| Èxit molt elevat | 15,4 | 4 |
| Ns/Nc | 3,8 | 1 |
| Total | 100,0 | 26 |

Taula 185a. Percepció del grau d'èxit (codificat) de l'àmbit d'associacionisme segons demarcació territorial de joventut. Serveis comarcals de joventut que en duen a terme. Catalunya, 2022. Percentatge

| | Demarcacions | | | | | Total |
|-------------------------|--------------|---------------------|--------|-------------------|------------------|-------|
| | Barcelona | Comarques Gironines | Lleida | Camp de Tarragona | Terres de l'Ebre | |
| Èxit nul o molt baix | 0,0 | 0,0 | 0,0 | 0,0 | 0,0 | 0,0 |
| Èxit baix | 0,0 | 0,0 | 10,0 | 16,7 | 0,0 | 7,7 |
| Èxit mitjà | 0,0 | 50,0 | 30,0 | 0,0 | 0,0 | 19,2 |
| Èxit elevat | 100,0 | 50,0 | 50,0 | 16,7 | 100,0 | 53,8 |
| Èxit molt elevat | 0,0 | 0,0 | 10,0 | 50,0 | 0,0 | 15,4 |
| Ns/Nc | 0,0 | 0,0 | 0,0 | 16,7 | 0,0 | 3,8 |
| <i>Base de resposta</i> | 3 | 4 | 10 | 6 | 3 | 26 |

Font: Enquesta a comarques sobre polítiques de joventut 2022.

Taula 185b. Percepció del grau d'èxit de l'àmbit d'associacionisme segons demarcació territorial de joventut. Serveis comarcals de joventut que en duen a terme. Catalunya, 2022. Mitjana (0-10)

| | Demarcacions | | | | | Total |
|-------------------------|--------------|---------------------|--------|-------------------|------------------|-------|
| | Barcelona | Comarques Gironines | Lleida | Camp de Tarragona | Terres de l'Ebre | |
| Mitjana (0 a 10) | 7,3 | 6,8 | 6,7 | 8,0 | 7,3 | 7,1 |
| <i>Base de resposta</i> | 3 | 4 | 10 | 5 | 3 | 25 |

Font: Enquesta a comarques sobre polítiques de joventut 2022.

30.7 Quin considera que ha estat el grau d'èxit assolit per les polítiques adreçades a les persones joves des del seu consell comarcal en l'àmbit: Cultura

Gràfic 186. Percepció del grau d'èxit (codificat) de l'àmbit de cultura. Serveis comarcals de joventut que en duen a terme. Catalunya, 2022. Percentatge

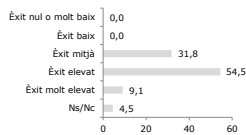

Font: Enquesta a comarques sobre polítiques de joventut 2022.

| Grup | % | Núm. |
|----------------------|-------|------|
| Èxit nul o molt baix | 0,0 | 0 |
| Èxit baix | 0,0 | 0 |
| Èxit mitjà | 31,8 | 7 |
| Èxit elevat | 54,5 | 12 |
| Èxit molt elevat | 9,1 | 2 |
| Ns/Nc | 4,5 | 1 |
| Total | 100,0 | 22 |

Taula 186a. Percepció del grau d'èxit (codificat) de l'àmbit de cultura segons demarcació territorial de joventut. Serveis comarcals de joventut que en duen a terme. Catalunya, 2022. Percentatge

| | Demarcacions | | | | | Total |
|-------------------------|--------------|---------------------|--------|-------------------|------------------|-------|
| | Barcelona | Comarques Gironines | Lleida | Camp de Tarragona | Terres de l'Ebre | |
| Èxit nul o molt baix | 0,0 | 0,0 | 0,0 | 0,0 | 0,0 | 0,0 |
| Èxit baix | 0,0 | 0,0 | 0,0 | 0,0 | 0,0 | 0,0 |
| Èxit mitjà | 100,0 | 37,5 | 16,7 | 25,0 | 0,0 | 31,8 |
| Èxit elevat | 0,0 | 62,5 | 50,0 | 50,0 | 100,0 | 54,5 |
| Èxit molt elevat | 0,0 | 0,0 | 16,7 | 25,0 | 0,0 | 9,1 |
| Ns/Nc | 0,0 | 0,0 | 16,7 | 0,0 | 0,0 | 4,5 |
| <i>Base de resposta</i> | 2 | 8 | 6 | 4 | 2 | 22 |

Font: Enquesta a comarques sobre polítiques de joventut 2022.

Taula 186b. Percepció del grau d'èxit de l'àmbit de cultura segons demarcació territorial de joventut. Serveis comarcals de joventut que en duen a terme. Catalunya, 2022. Mitjana (0-10)

| | Demarcacions | | | | | Total |
|-------------------------|--------------|---------------------|--------|-------------------|------------------|-------|
| | Barcelona | Comarques Gironines | Lleida | Camp de Tarragona | Terres de l'Ebre | |
| Mitjana (0 a 10) | 5,5 | 6,9 | 7,6 | 7,8 | 8,0 | 7,2 |
| <i>Base de resposta</i> | 2 | 8 | 5 | 4 | 2 | 21 |

Font: Enquesta a comarques sobre polítiques de joventut 2022.

30.8 Quin considera que ha estat el grau d'èxit assolit per les polítiques adreçades a les persones joves des del seu consell comarcal en l'àmbit: Lleure educatiu i esport

Gràfic 187. Percepció del grau d'èxit (codificat) de l'àmbit de lleure educatiu i esport. Serveis comarcals de joventut que en duen a terme. Catalunya, 2022. Percentatge

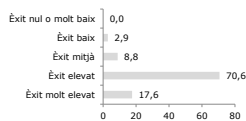

Font: Enquesta a comarques sobre polítiques de joventut 2022.

| Grup | % | Núm. |
|----------------------|-------|------|
| Èxit nul o molt baix | 0,0 | 0 |
| Èxit baix | 2,9 | 1 |
| Èxit mitjà | 8,8 | 3 |
| Èxit elevat | 70,6 | 24 |
| Èxit molt elevat | 17,6 | 6 |
| Total | 100,0 | 34 |

Taula 187a. Percepció del grau d'èxit (codificat) de l'àmbit de lleure educatiu i esport segons demarcació territorial de joventut. Serveis comarcals de joventut que en duen a terme. Catalunya, 2022. Percentatge

| | Demarcacions | | | | | Total |
|-------------------------|--------------|---------------------|--------|-------------------|------------------|-------|
| | Barcelona | Comarques Gironines | Lleida | Camp de Tarragona | Terres de l'Ebre | |
| Èxit nul o molt baix | 0,0 | 0,0 | 0,0 | 0,0 | 0,0 | 0,0 |
| Èxit baix | 0,0 | 0,0 | 9,1 | 0,0 | 0,0 | 2,9 |
| Èxit mitjà | 16,7 | 0,0 | 18,2 | 0,0 | 0,0 | 8,8 |
| Èxit elevat | 66,7 | 87,5 | 63,6 | 60,0 | 75,0 | 70,6 |
| Èxit molt elevat | 16,7 | 12,5 | 9,1 | 40,0 | 25,0 | 17,6 |
| <i>Base de resposta</i> | 6 | 8 | 11 | 5 | 4 | 34 |

Font: Enquesta a comarques sobre polítiques de joventut 2022.

Taula 187b. Percepció del grau d'èxit de l'àmbit de lleure educatiu i esport segons demarcació territorial de joventut. Serveis comarcals de joventut que en duen a terme. Catalunya, 2022. Mitjana (0-10)

| | Demarcacions | | | | | Total |
|-------------------------|--------------|---------------------|--------|-------------------|------------------|-------|
| | Barcelona | Comarques Gironines | Lleida | Camp de Tarragona | Terres de l'Ebre | |
| Mitjana (0 a 10) | 7,3 | 8,0 | 7,2 | 8,8 | 8,0 | 7,7 |
| <i>Base de resposta</i> | 6 | 8 | 11 | 5 | 4 | 34 |

Font: Enquesta a comarques sobre polítiques de joventut 2022.

30.9 Quin considera que ha estat el grau d'èxit assolit per les polítiques adreçades a les persones joves des del seu consell comarcal en l'àmbit: Salut

Gràfic 188. Percepció del grau d'èxit (codificat) de l'àmbit de salut. Serveis comarcals de joventut que en duen a terme. Catalunya, 2022. Percentatge

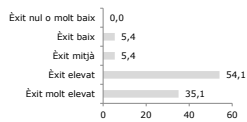

| Grup | % | Núm. |
|----------------------|-------|------|
| Èxit nul o molt baix | 0,0 | 0 |
| Èxit baix | 5,4 | 2 |
| Èxit mitjà | 5,4 | 2 |
| Èxit elevat | 54,1 | 20 |
| Èxit molt elevat | 35,1 | 13 |
| Total | 100,0 | 37 |

Font: Enquesta a comarques sobre polítiques de joventut 2022.

Taula 188a. Percepció del grau d'èxit (codificat) de l'àmbit de salut segons demarcació territorial de joventut. Serveis comarcals de joventut que en duen a terme. Catalunya, 2022. Percentatge

| | Demarcacions | | | | | Total |
|-------------------------|--------------|---------------------|--------|-------------------|------------------|-------|
| | Barcelona | Comarques Gironines | Lleida | Camp de Tarragona | Terres de l'Ebre | |
| Èxit nul o molt baix | 0,0 | 0,0 | 0,0 | 0,0 | 0,0 | 0,0 |
| Èxit baix | 11,1 | 0,0 | 0,0 | 20,0 | 0,0 | 5,4 |
| Èxit mitjà | 0,0 | 28,6 | 0,0 | 0,0 | 0,0 | 5,4 |
| Èxit elevat | 33,3 | 57,1 | 58,3 | 60,0 | 75,0 | 54,1 |
| Èxit molt elevat | 55,6 | 14,3 | 41,7 | 20,0 | 25,0 | 35,1 |
| <i>Base de resposta</i> | 9 | 7 | 12 | 5 | 4 | 37 |

Font: Enquesta a comarques sobre polítiques de joventut 2022.

Taula 188b. Percepció del grau d'èxit de salut segons demarcació territorial de joventut. Serveis comarcals de joventut que en duen a terme. Catalunya, 2022. Mitjana (0-10)

| | Demarcacions | | | | | Total |
|-------------------------|--------------|---------------------|--------|-------------------|------------------|-------|
| | Barcelona | Comarques Gironines | Lleida | Camp de Tarragona | Terres de l'Ebre | |
| Mitjana (0 a 10) | 8,1 | 7,3 | 8,3 | 7,6 | 8,0 | 8,0 |
| <i>Base de resposta</i> | 9 | 7 | 12 | 5 | 4 | 37 |

Font: Enquesta a comarques sobre polítiques de joventut 2022.

30.10 Quin considera que ha estat el grau d'èxit assolit per les polítiques adreçades a les persones joves des del seu consell comarcal en l'àmbit: Treball

Gràfic 189. Percepció del grau d'èxit (codificat) de l'àmbit de treball. Serveis comarcals de joventut que en duen a terme. Catalunya, 2022. Percentatge

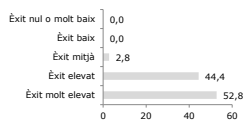

| Grup | % | Núm. |
|----------------------|-------|------|
| Èxit nul o molt baix | 0,0 | 0 |
| Èxit baix | 0,0 | 0 |
| Èxit mitjà | 2,8 | 1 |
| Èxit elevat | 44,4 | 16 |
| Èxit molt elevat | 52,8 | 19 |
| Total | 100,0 | 36 |

Font: Enquesta a comarques sobre polítiques de joventut 2022.

Taula 189a. Percepció del grau d'èxit (codificat) de l'àmbit de treball segons demarcació territorial de joventut. Serveis comarcals de joventut que en duen a terme. Catalunya, 2022. Percentatge

| | Demarcacions | | | | | Total |
|-------------------------|--------------|---------------------|--------|-------------------|------------------|-------|
| | Barcelona | Comarques Gironines | Lleida | Camp de Tarragona | Terres de l'Ebre | |
| Èxit nul o molt baix | 0,0 | 0,0 | 0,0 | 0,0 | 0,0 | 0,0 |
| Èxit baix | 0,0 | 0,0 | 0,0 | 0,0 | 0,0 | 0,0 |
| Èxit mitjà | 0,0 | 14,3 | 0,0 | 0,0 | 0,0 | 2,8 |
| Èxit elevat | 62,5 | 42,9 | 50,0 | 20,0 | 25,0 | 44,4 |
| Èxit molt elevat | 37,5 | 42,9 | 50,0 | 80,0 | 75,0 | 52,8 |
| <i>Base de resposta</i> | 8 | 7 | 12 | 5 | 4 | 36 |

Font: Enquesta a comarques sobre polítiques de joventut 2022.

Taula 189b. Percepció del grau d'èxit de l'àmbit de treball segons demarcació territorial de joventut. Serveis comarcals de joventut que en duen a terme. Catalunya, 2022. Mitjana (0-10)

| | Demarcacions | | | | | Total |
|-------------------------|--------------|---------------------|--------|-------------------|------------------|-------|
| | Barcelona | Comarques Gironines | Lleida | Camp de Tarragona | Terres de l'Ebre | |
| Mitjana (0 a 10) | 8,3 | 8,3 | 8,5 | 9,2 | 8,8 | 8,5 |
| <i>Base de resposta</i> | 8 | 7 | 12 | 5 | 4 | 36 |

Font: Enquesta a comarques sobre polítiques de joventut 2022.

30.11 Quin considera que ha estat el grau d'èxit assolit per les polítiques adreçades a les persones joves des del seu consell comarcal en l'àmbit: Habitatge

Gràfic 190. Percepció del grau d'èxit (codificat) de l'àmbit d'habitatge. Serveis comarcals de joventut que en duen a terme. Catalunya, 2022. Percentatge

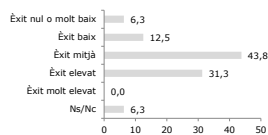

| Grup | % | Núm. |
|----------------------|-------|------|
| Èxit nul o molt baix | 6,3 | 1 |
| Èxit baix | 12,5 | 2 |
| Èxit mitjà | 43,8 | 7 |
| Èxit elevat | 31,3 | 5 |
| Èxit molt elevat | 0,0 | 0 |
| Ns/Nc | 6,3 | 1 |
| Total | 100,0 | 16 |

Font: Enquesta a comarques sobre polítiques de joventut 2022.

Taula 190a. Percepció del grau d'èxit (codificat) de l'àmbit d'habitatge segons demarcació territorial de joventut. Serveis comarcals de joventut que en duen a terme. Catalunya, 2022. Percentatge

| | Demarcacions | | | | | Total |
|-------------------------|--------------|---------------------|--------|-------------------|------------------|-------|
| | Barcelona | Comarques Gironines | Lleida | Camp de Tarragona | Terres de l'Ebre | |
| Èxit nul o molt baix | 0,0 | 0,0 | 0,0 | 50,0 | 0,0 | 6,3 |
| Èxit baix | 20,0 | 0,0 | 14,3 | 0,0 | 0,0 | 12,5 |
| Èxit mitjà | 40,0 | 0,0 | 42,9 | 50,0 | 100,0 | 43,8 |
| Èxit elevat | 20,0 | 100,0 | 42,9 | 0,0 | 0,0 | 31,3 |
| Èxit molt elevat | 0,0 | 0,0 | 0,0 | 0,0 | 0,0 | 0,0 |
| Ns/Nc | 20,0 | 0,0 | 0,0 | 0,0 | 0,0 | 6,3 |
| <i>Base de resposta</i> | 5 | 1 | 7 | 2 | 1 | 16 |

Font: Enquesta a comarques sobre polítiques de joventut 2022.

Taula 190b. Percepció del grau d'èxit de l'àmbit d'habitatge segons demarcació territorial de joventut. Serveis comarcals de joventut que en duen a terme. Catalunya, 2022. Mitjana (0-10)

| | Demarcacions | | | | | Total |
|-------------------------|--------------|---------------------|--------|-------------------|------------------|-------|
| | Barcelona | Comarques Gironines | Lleida | Camp de Tarragona | Terres de l'Ebre | |
| Mitjana (0 a 10) | 5,5 | 8,0 | 5,9 | 3,5 | 6,0 | 5,6 |
| <i>Base de resposta</i> | 4 | 1 | 7 | 2 | 1 | 15 |

Font: Enquesta a comarques sobre polítiques de joventut 2022.

30.12 Quin considera que ha estat el grau d'èxit assolit per les polítiques adreçades a les persones joves des del seu consell comarcal en l'àmbit: Educació

Gràfic 191. Percepció del grau d'èxit (codificat) de l'àmbit d'educació. Serveis comarcals de joventut que en duen a terme. Catalunya, 2022. Percentatge

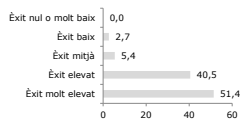

Font: Enquesta a comarques sobre polítiques de joventut 2022.

| Grup | % | Núm. |
|----------------------|-------|------|
| Èxit nul o molt baix | 0,0 | 0 |
| Èxit baix | 2,7 | 1 |
| Èxit mitjà | 5,4 | 2 |
| Èxit elevat | 40,5 | 15 |
| Èxit molt elevat | 51,4 | 19 |
| Total | 100,0 | 37 |

Taula 191a. Percepció del grau d'èxit (codificat) de l'àmbit d'educació segons demarcació territorial de joventut. Serveis comarcals de joventut que en duen a terme. Catalunya, 2022. Percentatge

| | Demarcacions | | | | | Total |
|-------------------------|--------------|---------------------|--------|-------------------|------------------|-------|
| | Barcelona | Comarques Gironines | Lleida | Camp de Tarragona | Terres de l'Ebre | |
| Èxit nul o molt baix | 0,0 | 0,0 | 0,0 | 0,0 | 0,0 | 0,0 |
| Èxit baix | 0,0 | 0,0 | 8,3 | 0,0 | 0,0 | 2,7 |
| Èxit mitjà | 0,0 | 16,7 | 8,3 | 0,0 | 0,0 | 5,4 |
| Èxit elevat | 30,0 | 50,0 | 58,3 | 20,0 | 25,0 | 40,5 |
| Èxit molt elevat | 70,0 | 33,3 | 25,0 | 80,0 | 75,0 | 51,4 |
| <i>Base de resposta</i> | 10 | 6 | 12 | 5 | 4 | 37 |

Font: Enquesta a comarques sobre polítiques de joventut 2022.

Taula 191b. Percepció del grau d'èxit de l'àmbit d'educació segons demarcació territorial de joventut. Serveis comarcals de joventut que en duen a terme. Catalunya, 2022. Mitjana (0-10)

| | Demarcacions | | | | | Total |
|-------------------------|--------------|---------------------|--------|-------------------|------------------|-------|
| | Barcelona | Comarques Gironines | Lleida | Camp de Tarragona | Terres de l'Ebre | |
| Mitjana (0 a 10) | 8,7 | 8,0 | 7,7 | 9,2 | 8,8 | 8,3 |
| <i>Base de resposta</i> | 10 | 6 | 12 | 5 | 4 | 37 |

Font: Enquesta a comarques sobre polítiques de joventut 2022.

30.13 Quin considera que ha estat el grau d'èxit assolit per les polítiques adreçades a les persones joves des del seu consell comarcal en l'àmbit: Mobilitat, territori i arrelament

Gràfic 192. Percepció del grau d'èxit (codificat) de l'àmbit de mobilitat, territori i arrelament. Serveis comarcals de joventut que en duen a terme. Catalunya, 2022. Percentatge

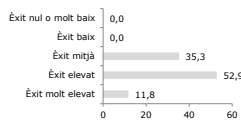

Font: Enquesta a comarques sobre polítiques de joventut 2022.

| Grup | % | Núm. |
|----------------------|-------|------|
| Èxit nul o molt baix | 0,0 | 0 |
| Èxit baix | 0,0 | 0 |
| Èxit mitjà | 35,3 | 6 |
| Èxit elevat | 52,9 | 9 |
| Èxit molt elevat | 11,8 | 2 |
| Total | 100,0 | 17 |

Taula 192a. Percepció del grau d'èxit (codificat) de l'àmbit de mobilitat, territori i arrelament segons demarcació territorial de joventut. Serveis comarcals de joventut que en duen a terme. Catalunya, 2022. Percentatge

| | Demarcacions | | | | | Total |
|-------------------------|--------------|---------------------|--------|-------------------|------------------|-------|
| | Barcelona | Comarques Gironines | Lleida | Camp de Tarragona | Terres de l'Ebre | |
| Èxit nul o molt baix | 0,0 | 0,0 | 0,0 | 0,0 | 0,0 | 0,0 |
| Èxit baix | 0,0 | 0,0 | 0,0 | 0,0 | 0,0 | 0,0 |
| Èxit mitjà | 0,0 | 50,0 | 37,5 | 50,0 | 0,0 | 35,3 |
| Èxit elevat | 100,0 | 50,0 | 62,5 | 0,0 | 50,0 | 52,9 |
| Èxit molt elevat | 0,0 | 0,0 | 0,0 | 50,0 | 50,0 | 11,8 |
| <i>Base de resposta</i> | 1 | 4 | 8 | 2 | 2 | 17 |

Font: Enquesta a comarques sobre polítiques de joventut 2022.

Taula 192b. Percepció del grau d'èxit de l'àmbit de mobilitat, territori i arrelament segons demarcació territorial de joventut. Serveis comarcals de joventut que en duen a terme. Catalunya, 2022. Mitjana (0-10)

| | Demarcacions | | | | | Total |
|-------------------------|--------------|---------------------|--------|-------------------|------------------|-------|
| | Barcelona | Comarques Gironines | Lleida | Camp de Tarragona | Terres de l'Ebre | |
| Mitjana (0 a 10) | 8,0 | 6,5 | 7,1 | 7,5 | 8,5 | 7,2 |
| <i>Base de resposta</i> | 1 | 4 | 8 | 2 | 2 | 17 |

Font: Enquesta a comarques sobre polítiques de joventut 2022.

30.14 Quin considera que ha estat el grau d'èxit assolit per les polítiques adreçades a les persones joves des del seu consell comarcal en l'àmbit: Ecologisme, medi ambient i sostenibilitat

Gràfic 193. Percepció del grau d'èxit (codificat) de l'àmbit d'ecologisme, medi ambient i sostenibilitat. Serveis comarcals de joventut que en duen a terme. Catalunya, 2022. Percentatge

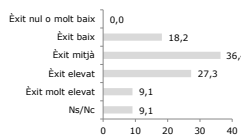

Font: Enquesta a comarques sobre polítiques de joventut 2022.

| Grup | % | Núm. |
|----------------------|-------|------|
| Èxit nul o molt baix | 0,0 | 0 |
| Èxit baix | 18,2 | 4 |
| Èxit mitjà | 36,4 | 4 |
| Èxit elevat | 27,3 | 3 |
| Èxit molt elevat | 9,1 | 1 |
| Ns/Nc | 9,1 | 1 |
| Total | 100,0 | 11 |

Taula 193a. Percepció del grau d'èxit (codificat) de l'àmbit d'ecologisme, medi ambient i sostenibilitat segons demarcació territorial de joventut. Serveis comarcals de joventut que en duen a terme. Catalunya, 2022. Percentatge

| | Demarcacions | | | | | Total |
|-------------------------|--------------|---------------------|--------|-------------------|------------------|-------|
| | Barcelona | Comarques Gironines | Lleida | Camp de Tarragona | Terres de l'Ebre | |
| Èxit nul o molt baix | 0,0 | 0,0 | 0,0 | 0,0 | 0,0 | 0,0 |
| Èxit baix | 0,0 | 33,3 | 0,0 | 50,0 | 0,0 | 18,2 |
| Èxit mitjà | 0,0 | 33,3 | 75,0 | 0,0 | 0,0 | 36,4 |
| Èxit elevat | 50,0 | 33,3 | 25,0 | 0,0 | 0,0 | 27,3 |
| Èxit molt elevat | 50,0 | 0,0 | 0,0 | 0,0 | 0,0 | 9,1 |
| Ns/Nc | 0,0 | 0,0 | 0,0 | 50,0 | 0,0 | 9,1 |
| <i>Base de resposta</i> | 2 | 3 | 4 | 2 | 0 | 11 |

Font: Enquesta a comarques sobre polítiques de joventut 2022.

Taula 193b. Percepció del grau d'èxit de l'àmbit d'ecologisme, medi ambient i sostenibilitat segons demarcació territorial de joventut. Serveis comarcals de joventut que en duen a terme. Catalunya, 2022. Mitjana (0-10)

| | Demarcacions | | | | | Total |
|-------------------------|--------------|---------------------|--------|-------------------|------------------|-------|
| | Barcelona | Comarques Gironines | Lleida | Camp de Tarragona | Terres de l'Ebre | |
| Mitjana (0 a 10) | 8,5 | 5,3 | 6,0 | 3,0 | - | 6,0 |
| <i>Base de resposta</i> | 2 | 3 | 4 | 1 | 0 | 10 |

Font: Enquesta a comarques sobre polítiques de joventut 2022.

8. SUPORT REBUT PER PART D'ALTRES ADMINISTRACIONS

31. Quin tipus de suport ha rebut l'any 2021 el seu consell comarcal per part de la Direcció General de Joventut - Agència Catalana de la Joventut?

Gràfic 194. Tipus de suport rebut per part de la Direcció General de Joventut - Agència Catalana de la Joventut. Serveis comarcals de joventut. Catalunya, 2022. Percentatge (% Sí).

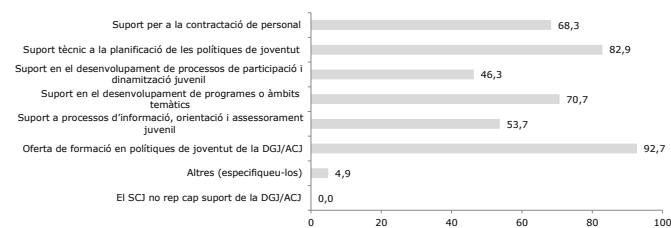

*Resposta múltiple
Font: Enquesta a comarques sobre polítiques de joventut 2022.

| Grup | % | Núm. |
|--|------|------|
| Soport per a la contractació de personal | 68,3 | 28 |
| Soport tècnic a la planificació de les polítiques de joventut | 82,9 | 34 |
| Soport en el desenvolupament de processos de participació i dinamització juvenil | 46,3 | 19 |
| Soport en el desenvolupament de programes o àmbits temàtics | 70,7 | 29 |
| Soport a processos d'informació, orientació i assessorament juvenil | 53,7 | 22 |
| Oferta de formació en polítiques de joventut de la DGJ/ACJ | 92,7 | 38 |
| Altres (especifiqueu-los) | 4,9 | 2 |
| El SCJ no rep cap suport de la DGJ/ACJ | 0,0 | 0 |
| Total | - | 41 |

*Resposta múltiple

Taula 194. Tipus de suport rebut per part de la Direcció General de Joventut - Agència Catalana de la Joventut segons demarcació territorial de joventut. Serveis comarcals de joventut. Catalunya, 2022. Percentatge (% Sí)

| | Demarcacions | | | | | Total |
|--|--------------|---------------------|--------|-------------------|------------------|-------|
| | Barcelona | Comarques Gironines | Lleida | Camp de Tarragona | Terres de l'Ebre | |
| Soport per a la contractació de personal | 54,5 | 87,5 | 58,3 | 83,3 | 75,0 | 68,3 |
| Soport tècnic a la planificació de les polítiques de joventut | 63,6 | 100,0 | 75,0 | 100,0 | 100,0 | 82,9 |
| Soport en el desenvolupament de processos de participació i dinamització juvenil | 18,2 | 50,0 | 66,7 | 50,0 | 50,0 | 46,3 |
| Soport en el desenvolupament de programes o àmbits temàtics | 45,5 | 87,5 | 75,0 | 66,7 | 100,0 | 70,7 |
| Soport a processos d'informació, orientació i assessorament juvenil | 36,4 | 62,5 | 50,0 | 50,0 | 100,0 | 53,7 |
| Oferta de formació en polítiques de joventut de la DGJ/ACJ | 100,0 | 87,5 | 91,7 | 83,3 | 100,0 | 92,7 |
| Altres (especifiqueu-los) | 18,2 | 0,0 | 0,0 | 0,0 | 0,0 | 4,9 |
| El SCJ no rep cap suport de la DGJ/ACJ | 0,0 | 0,0 | 0,0 | 0,0 | 0,0 | 0,0 |
| Base de resposta | 11 | 8 | 12 | 6 | 4 | 41 |

*Resposta múltiple
Font: Enquesta a comarques sobre polítiques de joventut 2022.

32. Quina valoració fa del suport que ha rebut per part de la Direcció General de Joventut-Agència Catalana de Joventut en cadascuna de les àrees anteriors?

Gràfic 195. Valoració (agregada) del suport econòmic rebut. Serveis comarcals de joventut que l'han rebut. Catalunya, 2022. Percentatge

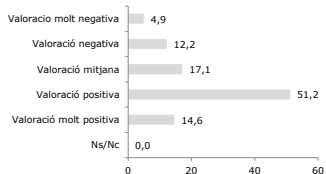

Font: Enquesta a comarques sobre polítiques de joventut 2022.

| Grup | % | Núm. |
|-------------------------|------|------|
| Valoració molt negativa | 4,9 | 2 |
| Valoració negativa | 12,2 | 5 |
| Valoració mitjana | 17,1 | 7 |
| Valoració positiva | 51,2 | 21 |
| Valoració molt positiva | 14,6 | 6 |
| Ns/Nc | 0,0 | 0 |
| Total | - | 34 |

Taula 195a. Valoració (agregada) del suport econòmic segons demarcació territorial de joventut. Serveis comarcals de joventut que l'han rebut. Catalunya, 2022. Percentatge

| | Demarcacions | | | | | Total |
|-------------------------|--------------|---------------------|--------|-------------------|------------------|-------|
| | Barcelona | Comarques Gironines | Lleida | Camp de Tarragona | Terres de l'Ebre | |
| Valoració molt negativa | 0,0 | 0,0 | 8,3 | 0,0 | 25,0 | 4,9 |
| Valoració negativa | 0,0 | 25,0 | 8,3 | 16,7 | 25,0 | 12,2 |
| Valoració mitjana | 27,3 | 0,0 | 16,7 | 33,3 | 0,0 | 17,1 |
| Valoració positiva | 54,5 | 62,5 | 50,0 | 50,0 | 25,0 | 51,2 |
| Valoració molt positiva | 18,2 | 12,5 | 16,7 | 0,0 | 25,0 | 14,6 |
| Ns/Nc | 0,0 | 0,0 | 0,0 | 0,0 | 0,0 | 0,0 |
| Base de resposta | 11 | 8 | 12 | 6 | 4 | 41 |

Font: Enquesta a comarques sobre polítiques de joventut 2022.

Taula 195b. Valoració del suport econòmic segons demarcació territorial de joventut. Serveis comarcals de joventut que l'han rebut. Catalunya, 2022. Mitjana (0-10)

| | Demarcacions | | | | | Total |
|------------------|--------------|---------------------|--------|-------------------|------------------|-------|
| | Barcelona | Comarques Gironines | Lleida | Camp de Tarragona | Terres de l'Ebre | |
| Mitjana (0 a 10) | 7,3 | 6,9 | 6,8 | 6,2 | 5,5 | 6,7 |
| Base de resposta | 11 | 8 | 12 | 6 | 4 | 41 |

Font: Enquesta a comarques sobre polítiques de joventut 2022.

Gràfic 196. Valoració (agregada) del suport per a la contractació de personal. Serveis comarcals de joventut que l'han rebut. Catalunya, 2022. Percentatge

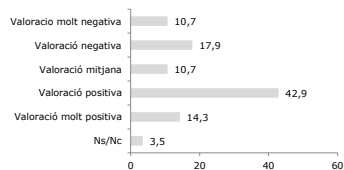

Font: Enquesta a comarques sobre polítiques de joventut 2022.

| Grup | % | Núm. |
|-------------------------|------|------|
| Valoració molt negativa | 10,7 | 3 |
| Valoració negativa | 17,9 | 5 |
| Valoració mitjana | 10,7 | 3 |
| Valoració positiva | 42,9 | 12 |
| Valoració molt positiva | 14,3 | 4 |
| Ns/Nc | 3,5 | 1 |
| Total | - | 28 |

Taula 196a. Valoració (agregada) del suport per a la contractació de personal segons demarcació territorial de joventut. Serveis comarcals de joventut que l'han rebut. Catalunya, 2022. Percentatge

| | Demarcacions | | | | | Total |
|-------------------------|--------------|---------------------|--------|-------------------|------------------|-------|
| | Barcelona | Comarques Gironines | Lleida | Camp de Tarragona | Terres de l'Ebre | |
| Valoració molt negativa | 0,0 | 0,0 | 28,6 | 100,0 | 0,0 | 10,7 |
| Valoració negativa | 16,7 | 14,3 | 0,0 | 0,0 | 100,0 | 17,9 |
| Valoració mitjana | 33,3 | 0,0 | 0,0 | 0,0 | 0,0 | 10,7 |
| Valoració positiva | 16,7 | 57,1 | 71,4 | 0,0 | 0,0 | 42,9 |
| Valoració molt positiva | 33,3 | 14,3 | 0,0 | 0,0 | 0,0 | 14,3 |
| Ns/Nc | 0,0 | 14,3 | 0,0 | 0,0 | 0,0 | 3,5 |
| Base de resposta | 6 | 7 | 7 | 5 | 3 | 28 |

Font: Enquesta a comarques sobre polítiques de joventut 2022.

Taula 196b. Valoració del suport per a la contractació de personal segons demarcació territorial de joventut. Serveis comarcals de joventut que l'han rebut. Catalunya, 2022. Mitjana (0-10)

| | Demarcacions | | | | | Total |
|------------------|--------------|---------------------|--------|-------------------|------------------|-------|
| | Barcelona | Comarques Gironines | Lleida | Camp de Tarragona | Terres de l'Ebre | |
| Mitjana (0 a 10) | 6,5 | 7,2 | 5,6 | 5,4 | 4,7 | 6,0 |
| Base de resposta | 6 | 6 | 7 | 5 | 3 | 27 |

Font: Enquesta a comarques sobre polítiques de joventut 2022.

Gràfic 197. Valoració (agregada) del suport en la planificació de les polítiques de joventut. Serveis comarcals de joventut que l'han rebut. Catalunya, 2022. Percentatge

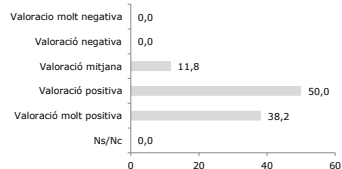

Font: Enquesta a comarques sobre polítiques de joventut 2022.

| Grup | % | Núm. |
|-------------------------|------|------|
| Valoració molt negativa | 0,0 | 0 |
| Valoració negativa | 0,0 | 0 |
| Valoració mitjana | 11,8 | 4 |
| Valoració positiva | 50,0 | 17 |
| Valoració molt positiva | 38,2 | 13 |
| Ns/Nc | 0,0 | 0 |
| Total | - | 34 |

Taula 197a. Valoració (agregada) del suport en la planificació de les polítiques de joventut segons demarcació territorial de joventut. Serveis comarcals de joventut que l'han rebut. Catalunya, 2022. Percentatge

| | Demarcacions | | | | | Total |
|-------------------------|--------------|---------------------|--------|-------------------|------------------|-------|
| | Barcelona | Comarques Gironines | Lleida | Camp de Tarragona | Terres de l'Ebre | |
| Valoració molt negativa | 0,0 | 0,0 | 0,0 | 0,0 | 0,0 | 0,0 |
| Valoració negativa | 0,0 | 0,0 | 0,0 | 0,0 | 0,0 | 0,0 |
| Valoració mitjana | 14,2 | 0,0 | 33,3 | 0,0 | 0,0 | 11,8 |
| Valoració positiva | 42,9 | 50,0 | 55,6 | 0,0 | 75,0 | 50,0 |
| Valoració molt positiva | 42,9 | 50,0 | 11,1 | 33,3 | 25,0 | 38,2 |
| Ns/Nc | 0,0 | 0,0 | 0,0 | 66,7 | 0,0 | 0,0 |
| Base de resposta | 7 | 8 | 9 | 6 | 4 | 34 |

Font: Enquesta a comarques sobre polítiques de joventut 2022.

Taula 197b. Valoració del suport en la planificació de les polítiques de joventut segons demarcació territorial de joventut. Serveis comarcals de joventut que l'han rebut. Catalunya, 2022. Mitjana (0-10)

| | Demarcacions | | | | | Total |
|------------------|--------------|---------------------|--------|-------------------|------------------|-------|
| | Barcelona | Comarques Gironines | Lleida | Camp de Tarragona | Terres de l'Ebre | |
| Mitjana (0 a 10) | 8,0 | 8,3 | 7,4 | 9,0 | 8,0 | 8,1 |
| Base de resposta | 7 | 8 | 9 | 6 | 4 | 34 |

Font: Enquesta a comarques sobre polítiques de joventut 2022.

Gràfic 198. Valoració (agregada) del suport en el desenvolupament de processos de participació i dinamització juvenil. Serveis comarcals de joventut que l'han rebut. Catalunya, 2022. Percentatge

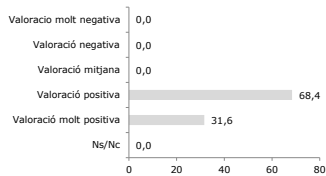

Font: Enquesta a comarques sobre polítiques de joventut 2022.

| Grup | % | Núm. |
|-------------------------|------|------|
| Valoració molt negativa | 0,0 | 0 |
| Valoració negativa | 0,0 | 0 |
| Valoració mitjana | 0,0 | 0 |
| Valoració positiva | 68,4 | 13 |
| Valoració molt positiva | 31,6 | 6 |
| Ns/Nc | 0,0 | 0 |
| Total | - | 19 |

Taula 198a. Valoració (agregada) del suport en el desenvolupament de processos de participació i dinamització juvenil segons demarcació territorial de joventut. Serveis comarcals de joventut que l'han rebut. Catalunya, 2022. Percentatge

| | Demarcacions | | | | | Total |
|-------------------------|--------------|---------------------|--------|-------------------|------------------|-------|
| | Barcelona | Comarques Gironines | Lleida | Camp de Tarragona | Terres de l'Ebre | |
| Valoració molt negativa | 0,0 | 0,0 | 0,0 | 0,0 | 0,0 | 0,0 |
| Valoració negativa | 0,0 | 0,0 | 0,0 | 0,0 | 0,0 | 0,0 |
| Valoració mitjana | 0,0 | 0,0 | 0,0 | 0,0 | 0,0 | 0,0 |
| Valoració positiva | 100,0 | 75,0 | 75,0 | 0,0 | 100,0 | 68,4 |
| Valoració molt positiva | 0,0 | 25,0 | 25,0 | 100,0 | 0,0 | 31,6 |
| Ns/Nc | | | | | | |
| Base de resposta | 2 | 4 | 8 | 3 | 2 | 19 |

Font: Enquesta a comarques sobre polítiques de joventut 2022.

Taula 198b. Valoració del suport en el desenvolupament de processos de participació i dinamització juvenil segons demarcació territorial de joventut. Serveis comarcals de joventut que l'han rebut. Catalunya, 2022. Mitjana (0-10)

| | Demarcacions | | | | | Total |
|------------------|--------------|---------------------|--------|-------------------|------------------|-------|
| | Barcelona | Comarques Gironines | Lleida | Camp de Tarragona | Terres de l'Ebre | |
| Mitjana (0 a 10) | 8,0 | 8,0 | 8,3 | 9,7 | 8,0 | 8,4 |
| Base de resposta | 2 | 4 | 8 | 3 | 2 | 19 |

Font: Enquesta a comarques sobre polítiques de joventut 2022.

Gràfic 199. Valoració (agregada) del suport en el desenvolupament de programes o àmbits. Serveis comarcals de joventut que l'han rebut. Catalunya, 2022. Percentatge

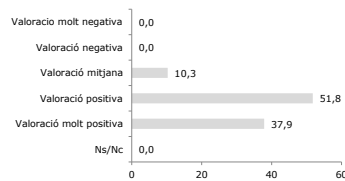

Font: Enquesta a comarques sobre polítiques de joventut 2022.

| Grup | % | Núm. |
|-------------------------|------|------|
| Valoració molt negativa | 0,0 | 0 |
| Valoració negativa | 0,0 | 0 |
| Valoració mitjana | 10,3 | 3 |
| Valoració positiva | 51,8 | 15 |
| Valoració molt positiva | 37,9 | 11 |
| Ns/Nc | 0,0 | 0 |
| Total | - | 29 |

Taula 199a. Valoració del suport en el desenvolupament de programes o àmbits segons demarcació territorial de joventut. Serveis comarcals de joventut que l'han rebut. Catalunya, 2022. Percentatge

| | Demarcacions | | | | | Total |
|-------------------------|--------------|---------------------|--------|-------------------|------------------|-------|
| | Barcelona | Comarques Gironines | Lleida | Camp de Tarragona | Terres de l'Ebre | |
| Valoració molt negativa | 0,0 | 0,0 | 0,0 | 0,0 | 0,0 | 0,0 |
| Valoració negativa | 0,0 | 0,0 | 0,0 | 0,0 | 0,0 | 0,0 |
| Valoració mitjana | 0,0 | 0,0 | 22,2 | 0,0 | 25,0 | 10,3 |
| Valoració positiva | 80,0 | 57,1 | 44,5 | 25,0 | 50,0 | 51,8 |
| Valoració molt positiva | 20,0 | 42,9 | 33,3 | 75,0 | 25,0 | 37,9 |
| Ns/Nc | 0,0 | 0,0 | 0,0 | 0,0 | 0,0 | 0,0 |
| Base de resposta | 5 | 7 | 9 | 4 | 4 | 29 |

Font: Enquesta a comarques sobre polítiques de joventut 2022.

Taula 199b. Valoració del suport en el desenvolupament de programes o àmbits segons demarcació territorial de joventut. Serveis comarcals de joventut que l'han rebut. Catalunya, 2022. Mitjana (0-10)

| | Demarcacions | | | | | Total |
|------------------|--------------|---------------------|--------|-------------------|------------------|-------|
| | Barcelona | Comarques Gironines | Lleida | Camp de Tarragona | Terres de l'Ebre | |
| Mitjana (0 a 10) | 8,0 | 8,1 | 7,8 | 8,8 | 7,8 | 8,0 |
| Base de resposta | 5 | 7 | 9 | 4 | 4 | 29 |

Font: Enquesta a comarques sobre polítiques de joventut 2022.

Gràfic 200. Valoració (agregada) del suport a processos d'informació, orientació i assessorament juvenil. Serveis comarcals de joventut que l'han rebut. Catalunya, 2022. Percentatge

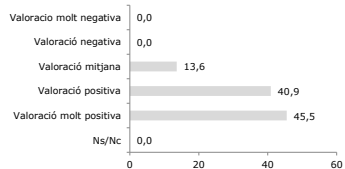

Font: Enquesta a comarques sobre polítiques de joventut 2022.

| Grup | % | Núm. |
|-------------------------|------|------|
| Valoració molt negativa | 0,0 | 0 |
| Valoració negativa | 0,0 | 0 |
| Valoració mitjana | 13,6 | 3 |
| Valoració positiva | 40,9 | 9 |
| Valoració molt positiva | 45,5 | 10 |
| Ns/Nc | 0,0 | 0 |
| Total | - | 22 |

Taula 200a. Valoració (agregada) del suport a processos d'informació, orientació i assessorament juvenil segons demarcació territorial de joventut. Serveis comarcals de joventut que l'han rebut. Catalunya, 2022. Percentatge

| | Demarcacions | | | | | Total |
|-------------------------|--------------|---------------------|--------|-------------------|------------------|-------|
| | Barcelona | Comarques Gironines | Lleida | Camp de Tarragona | Terres de l'Ebre | |
| Valoració molt negativa | 0,0 | 0,0 | 0,0 | 0,0 | 0,0 | 0,0 |
| Valoració negativa | 0,0 | 0,0 | 0,0 | 0,0 | 0,0 | 0,0 |
| Valoració mitjana | 25,0 | 0,0 | 16,7 | 0,0 | 25,0 | 13,6 |
| Valoració positiva | 25,0 | 60,0 | 33,3 | 0,0 | 75,0 | 40,9 |
| Valoració molt positiva | 50,0 | 40,0 | 50,0 | 100,0 | 0,0 | 45,5 |
| Ns/Nc | 0,0 | 0,0 | 0,0 | 0,0 | 0,0 | 0,0 |
| Base de resposta | 4 | 5 | 6 | 3 | 4 | 22 |

Font: Enquesta a comarques sobre polítiques de joventut 2022.

Taula 200b. Valoració del suport a processos d'informació, orientació i assessorament juvenil segons demarcació territorial de joventut. Serveis comarcals de joventut que l'han rebut. Catalunya, 2022. Mitjana (0-10)

| | Demarcacions | | | | | Total |
|------------------|--------------|---------------------|--------|-------------------|------------------|-------|
| | Barcelona | Comarques Gironines | Lleida | Camp de Tarragona | Terres de l'Ebre | |
| Mitjana (0 a 10) | 8,0 | 8,0 | 8,3 | 9,7 | 7,3 | 8,2 |
| Base de resposta | 4 | 5 | 6 | 3 | 4 | 22 |

Font: Enquesta a comarques sobre polítiques de joventut 2022.

Gràfic 201. Valoració (agregada) de l'oferta de formació en polítiques de joventut. Serveis comarcals de joventut que l'han rebut. Catalunya, 2022. Percentatge

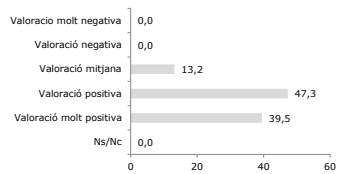

| Grup | % | Núm. |
|-------------------------|------|------|
| Valoració molt negativa | 0,0 | 0 |
| Valoració negativa | 0,0 | 0 |
| Valoració mitjana | 13,2 | 5 |
| Valoració positiva | 47,3 | 18 |
| Valoració molt positiva | 39,5 | 15 |
| Ns/Nc | 0,0 | 0 |
| Total | - | 38 |

Font: Enquesta a comarques sobre polítiques de joventut 2022.

Taula 201a. Valoració (agregada) de l'oferta de formació en polítiques de joventut segons demarcació territorial de joventut. Serveis comarcals de joventut que l'han rebut. Catalunya, 2022. Percentatge

| | Demarcacions | | | | | Total |
|-------------------------|--------------|---------------------|--------|-------------------|------------------|-------|
| | Barcelona | Comarques Gironines | Lleida | Camp de Tarragona | Terres de l'Ebre | |
| Valoració molt negativa | 0,0 | 0,0 | 0,0 | 0,0 | 0,0 | 0,0 |
| Valoració negativa | 0,0 | 0,0 | 0,0 | 0,0 | 0,0 | 0,0 |
| Valoració mitjana | 27,3 | 14,3 | 9,1 | 0,0 | 0,0 | 13,2 |
| Valoració positiva | 45,5 | 28,6 | 54,5 | 40,0 | 75,0 | 47,3 |
| Valoració molt positiva | 27,3 | 57,1 | 36,4 | 60,0 | 25,0 | 39,5 |
| Ns/Nc | 0,0 | 0,0 | 0,0 | 0,0 | 0,0 | 0,0 |
| Base de resposta | 11 | 7 | 11 | 5 | 4 | 38 |

Font: Enquesta a comarques sobre polítiques de joventut 2022.

Taula 201b. Valoració de l'oferta de formació en polítiques de joventut segons demarcació territorial de joventut. Serveis comarcals de joventut que l'han rebut. Catalunya, 2022. Mitjana (0-10)

| | Demarcacions | | | | | Total |
|------------------|--------------|---------------------|--------|-------------------|------------------|-------|
| | Barcelona | Comarques Gironines | Lleida | Camp de Tarragona | Terres de l'Ebre | |
| Mitjana (0 a 10) | 7,6 | 8,3 | 8,3 | 8,8 | 8,3 | 8,2 |
| Base de resposta | 11 | 7 | 11 | 5 | 4 | 38 |

Font: Enquesta a comarques sobre polítiques de joventut 2022.

Gràfic 202. Valoració d'altres tipus de suport segons demarcació territorial de joventut. Serveis comarcals de joventut que l'han rebut. Catalunya, 2022. Percentatge

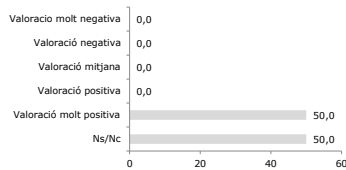

| Grup | % | Núm. |
|-------------------------|------|------|
| Valoració molt negativa | 0,0 | 0 |
| Valoració negativa | 0,0 | 0 |
| Valoració mitjana | 0,0 | 0 |
| Valoració positiva | 0,0 | 0 |
| Valoració molt positiva | 50,0 | 1 |
| Ns/Nc | 50,0 | 1 |
| Total | - | 2 |

Font: Enquesta a comarques sobre polítiques de joventut 2022.

Vigilar amb la base de resposta! Només 2 casos

Taula 202a. Valoració d'altres tipus de suport segons demarcació territorial de joventut. Serveis comarcals de joventut que l'han rebut. Catalunya, 2022. Percentatge

| | Demarcacions | | | | | Total |
|-------------------------|--------------|---------------------|--------|-------------------|------------------|-------|
| | Barcelona | Comarques Gironines | Lleida | Camp de Tarragona | Terres de l'Ebre | |
| Valoració molt negativa | 0,0 | 0,0 | 0,0 | 0,0 | 0,0 | 0,0 |
| Valoració negativa | 0,0 | 0,0 | 0,0 | 0,0 | 0,0 | 0,0 |
| Valoració mitjana | 0,0 | 0,0 | 0,0 | 0,0 | 0,0 | 0,0 |
| Valoració positiva | 0,0 | 0,0 | 0,0 | 0,0 | 0,0 | 0,0 |
| Valoració molt positiva | 50,0 | 0,0 | 0,0 | 0,0 | 0,0 | 50,0 |
| Ns/Nc | 50,0 | 0,0 | 0,0 | 0,0 | 0,0 | 50,0 |
| Base de resposta | 2 | 0 | 0 | 0 | 0 | 2 |

Font: Enquesta a comarques sobre polítiques de joventut 2022.

Taula 202b. Valoració d'altres tipus de suport segons demarcació territorial de joventut. Serveis comarcals de joventut que l'han rebut. Catalunya, 2022. Mitjana (0-10)

| | Demarcacions | | | | | Total |
|------------------|--------------|---------------------|--------|-------------------|------------------|-------|
| | Barcelona | Comarques Gironines | Lleida | Camp de Tarragona | Terres de l'Ebre | |
| Mitjana (0 a 10) | 9,0 | 0,0 | 0,0 | 0,0 | 0,0 | 9,0 |
| Base de resposta | 1 | 0 | 0 | 0 | 0 | 1 |

Font: Enquesta a comarques sobre polítiques de joventut 2022.

33. L'any 2021 heu rebut suport d'una altra Administració? De quina?

Gràfic 203. Ha rebut suport econòmic d'una altra administració (i de quina). Serveis comarcals de joventut. Catalunya, 2022. Percentatge múltiple

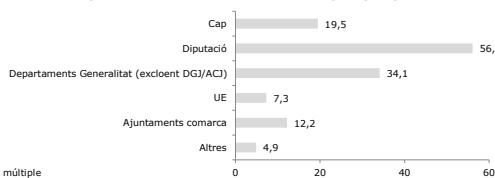

| Grup | % | Núm. |
|---|------|------|
| Cap | 19,5 | 8 |
| Diputació | 56,1 | 23 |
| Departaments Generalitat (excloent DG/AC) | 34,1 | 14 |
| UE | 7,3 | 3 |
| Ajuntaments comarca | 12,2 | 5 |
| Altres | 4,9 | 2 |
| Total | - | 41 |

*Resposta múltiple

Font: Enquesta a comarques sobre polítiques de joventut 2022.

*Resposta múltiple

Taula 203. Ha rebut suport econòmic d'una altra administració (i de quina) segons demarcació territorial de joventut. Serveis comarcals de joventut. Catalunya, 2022. Percentatge múltiple

| | Demarcacions | | | | | Total |
|---|--------------|---------------------|--------|-------------------|------------------|-------|
| | Barcelona | Comarques Gironines | Lleida | Camp de Tarragona | Terres de l'Ebre | |
| Cap | 0,0 | 12,5 | 33,3 | 33,3 | 25,0 | 19,5 |
| Diputació | 100,0 | 75,0 | 25,0 | 16,7 | 50,0 | 56,1 |
| Departaments Generalitat (excloent DG/AC) | 27,3 | 25,0 | 50,0 | 33,3 | 25,0 | 34,1 |
| UE | 0,0 | 12,5 | 8,3 | 16,7 | 0,0 | 7,3 |
| Ajuntaments comarca | 18,2 | 12,5 | 0,0 | 33,3 | 0,0 | 12,2 |
| Altres | 9,1 | 0,0 | 8,3 | 0,0 | 0,0 | 4,9 |
| Base de resposta | 11 | 8 | 12 | 6 | 4 | 41 |

*Resposta múltiple

Font: Enquesta a comarques sobre polítiques de joventut 2022.

Gràfic 204. Ha rebut suport per a la contractació de personal d'una altra administració (i de quina). Serveis comarcals de joventut. Catalunya, 2022. Percentatge múltiple

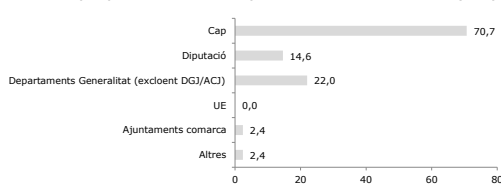

| Grup | % | Núm. |
|---|------|------|
| Cap | 70,7 | 29 |
| Diputació | 14,6 | 6 |
| Departaments Generalitat (excloent DG/AC) | 22,0 | 9 |
| UE | 0,0 | 0 |
| Ajuntaments comarca | 2,4 | 1 |
| Altres | 2,4 | 1 |
| Total | - | 41 |

*Resposta múltiple

Font: Enquesta a comarques sobre polítiques de joventut 2022.

*Resposta múltiple

Taula 204. Ha rebut suport per a la contractació de personal d'una altra administració (i de quina) segons demarcació territorial de joventut. Serveis comarcals de joventut. Catalunya, 2022. Percentatge múltiple

| | Demarcacions | | | | | Total |
|---|--------------|---------------------|--------|-------------------|------------------|-------|
| | Barcelona | Comarques Gironines | Lleida | Camp de Tarragona | Terres de l'Ebre | |
| Cap | 81,8 | 75,0 | 75,0 | 66,7 | 25,0 | 70,7 |
| Diputació | 9,1 | 12,5 | 0,0 | 33,3 | 50,0 | 14,6 |
| Departaments Generalitat (excloent DG/AC) | 18,2 | 25,0 | 16,7 | 16,7 | 50,0 | 22,0 |
| UE | 0,0 | 0,0 | 0,0 | 0,0 | 0,0 | 0,0 |
| Ajuntaments comarca | 0,0 | 0,0 | 8,3 | 0,0 | 0,0 | 2,4 |
| Altres | 9,1 | 0,0 | 8,3 | 0,0 | 0,0 | 2,4 |
| Base de resposta | 11 | 8 | 12 | 6 | 4 | 41 |

*Resposta múltiple

Font: Enquesta a comarques sobre polítiques de joventut 2022.

Gràfic 205. Ha rebut suport en la planificació de les polítiques de joventut d'una altra administració (i de quina). Serveis comarcals de joventut. Catalunya, 2022. Percentatge múltiple

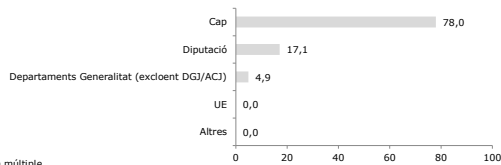

| Grup | % | Núm. |
|---|------|------|
| Cap | 78,0 | 32 |
| Diputació | 17,1 | 7 |
| Departaments Generalitat (excloent DGJ/ACJ) | 4,9 | 2 |
| UE | 0,0 | 0 |
| Altres | 0,0 | 0 |
| Total | - | 41 |

*Resposta múltiple

Font: Enquesta a comarques sobre polítiques de joventut 2022.

Taula 205. Ha rebut suport en la planificació de les polítiques de joventut d'una altra administració (i de quina) segons demarcació territorial de joventut. Serveis comarcals de joventut. Catalunya, 2022. Percentatge múltiple

| | Demarcacions | | | | | Total |
|---|--------------|---------------------|--------|-------------------|------------------|-------|
| | Barcelona | Comarques Gironines | Lleida | Camp de Tarragona | Terres de l'Ebre | |
| Cap | 36,4 | 100,0 | 83,3 | 100,0 | 100,0 | 78,0 |
| Diputació | 63,6 | 0,0 | 0,0 | 0,0 | 0,0 | 17,1 |
| Departaments Generalitat (excloent DGJ/ACJ) | 0,0 | 0,0 | 16,7 | 0,0 | 0,0 | 4,9 |
| UE | 0,0 | 0,0 | 0,0 | 0,0 | 0,0 | 0,0 |
| Altres | 0,0 | 0,0 | 0,0 | 0,0 | 0,0 | 0,0 |
| Base de resposta | 11 | 8 | 12 | 6 | 4 | 41 |

*Resposta múltiple

Font: Enquesta a comarques sobre polítiques de joventut 2022.

Gràfic 206. Ha rebut suport en el desenvolupament de processos de participació i dinamització juvenil d'una altra administració (i de quina). Serveis comarcals de joventut. Catalunya, 2022. Percentatge múltiple

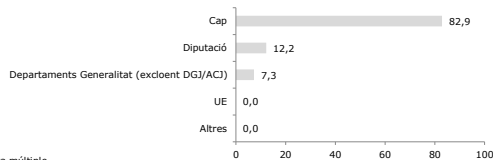

| Grup | % | Núm. |
|---|------|------|
| Cap | 82,9 | 34 |
| Diputació | 12,2 | 6 |
| Departaments Generalitat (excloent DGJ/ACJ) | 7,3 | 3 |
| UE | 0,0 | 0 |
| Altres | 0,0 | 0 |
| Total | - | 41 |

*Resposta múltiple

Font: Enquesta a comarques sobre polítiques de joventut 2022.

Taula 206. Ha rebut suport en el desenvolupament de processos de participació i dinamització juvenil d'una altra administració (i de quina) segons demarcació territorial de joventut. Serveis comarcals de joventut. Catalunya, 2022. Percentatge múltiple

| | Demarcacions | | | | | Total |
|---|--------------|---------------------|--------|-------------------|------------------|-------|
| | Barcelona | Comarques Gironines | Lleida | Camp de Tarragona | Terres de l'Ebre | |
| Cap | 54,5 | 100,0 | 83,3 | 100,0 | 100,0 | 82,9 |
| Diputació | 45,5 | 0,0 | 0,0 | 0,0 | 0,0 | 12,2 |
| Departaments Generalitat (excloent DGJ/ACJ) | 9,1 | 0,0 | 16,7 | 0,0 | 0,0 | 7,3 |
| UE | 0,0 | 0,0 | 0,0 | 0,0 | 0,0 | 0,0 |
| Altres | 0,0 | 0,0 | 0,0 | 0,0 | 0,0 | 0,0 |
| Base de resposta | 11 | 8 | 12 | 6 | 4 | 41 |

*Resposta múltiple

Font: Enquesta a comarques sobre polítiques de joventut 2022.

Gràfic 207. Ha rebut suport en el desenvolupament de programes d'una altra administració (i de quina). Serveis comarcals de joventut. Catalunya, 2022. Percentatge múltiple

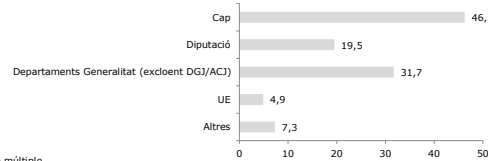

| Grup | % | Núm. |
|---|------|------|
| Cap | 46,3 | 19 |
| Diputació | 19,5 | 8 |
| Departaments Generalitat (excloent DGJ/ACJ) | 31,7 | 13 |
| UE | 4,9 | 2 |
| Altres | 7,3 | 3 |
| Total | - | 41 |

*Resposta múltiple

Font: Enquesta a comarques sobre polítiques de joventut 2022.

Taula 207. Ha rebut suport en el desenvolupament de programes d'una altra administració (i de quina) segons demarcació territorial de joventut. Serveis comarcals de joventut. Catalunya, 2022. Percentatge múltiple

| | Demarcacions | | | | | Total |
|---|--------------|---------------------|--------|-------------------|------------------|-------|
| | Barcelona | Comarques Gironines | Lleida | Camp de Tarragona | Terres de l'Ebre | |
| Cap | 27,3 | 25,0 | 50,0 | 66,7 | 100,0 | 46,3 |
| Diputació | 54,5 | 25,0 | 0,0 | 0,0 | 0,0 | 19,5 |
| Departaments Generalitat (excloent DGJ/ACJ) | 18,2 | 37,5 | 50,0 | 33,3 | 0,0 | 31,7 |
| UE | 9,1 | 12,5 | 0,0 | 0,0 | 0,0 | 4,9 |
| Altres | 18,2 | 12,5 | 0,0 | 0,0 | 0,0 | 7,3 |
| Base de resposta | 11 | 8 | 12 | 6 | 4 | 41 |

*Resposta múltiple

Font: Enquesta a comarques sobre polítiques de joventut 2022.

Gràfic 208. Ha rebut suport als processos d'informació, orientació i assessorament juvenil d'una altra administració (i de quina). Serveis comarcals de joventut. Catalunya, 2022. Percentatge múltiple

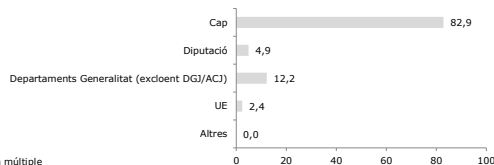

| Grup | % | Núm. |
|---|------|------|
| Cap | 82,9 | 34 |
| Diputació | 4,9 | 2 |
| Departaments Generalitat (excloent DGJ/ACJ) | 12,2 | 5 |
| UE | 2,4 | 1 |
| Altres | 0,0 | 0 |
| Total | - | 41 |

*Resposta múltiple

Font: Enquesta a comarques sobre polítiques de joventut 2022.

Taula 208. Ha rebut suport als processos d'informació, orientació i assessorament juvenil d'una altra administració (i de quina) segons demarcació territorial de joventut. Serveis comarcals de joventut. Catalunya, 2022. Percentatge múltiple

| | Demarcacions | | | | | Total |
|---|--------------|---------------------|--------|-------------------|------------------|-------|
| | Barcelona | Comarques Gironines | Lleida | Camp de Tarragona | Terres de l'Ebre | |
| Cap | 72,7 | 87,5 | 83,3 | 83,3 | 100,0 | 82,9 |
| Diputació | 18,2 | 0,0 | 0,0 | 0,0 | 0,0 | 4,9 |
| Departaments Generalitat (excloent DGJ/ACJ) | 9,1 | 0,0 | 33,3 | 16,7 | 0,0 | 12,2 |
| UE | 0,0 | 12,5 | 0,0 | 0,0 | 0,0 | 2,4 |
| Altres | 0,0 | 0,0 | 8,3 | 0,0 | 0,0 | 0,0 |
| Base de resposta | 11 | 8 | 12 | 6 | 4 | 41 |

*Resposta múltiple

Font: Enquesta a comarques sobre polítiques de joventut 2022.

Gràfic 209. Ha rebut suport en l'oferta de formació en polítiques de joventut d'una altra administració (i de quina). Serveis comarcals de joventut. Catalunya, 2022. Percentatge múltiple

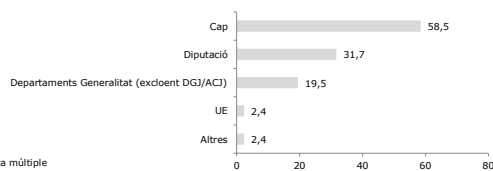

| Grup | % | Núm. |
|---|------|------|
| Cap | 58,5 | 24 |
| Diputació | 31,7 | 13 |
| Departaments Generalitat (excloent DGJ/ACJ) | 19,5 | 8 |
| UE | 2,4 | 1 |
| Altres | 2,4 | 1 |
| Total | - | 41 |

*Resposta múltiple

Font: Enquesta a comarques sobre polítiques de joventut 2022.

Taula 209. Ha rebut suport en l'oferta de formació en polítiques de joventut d'una altra administració (i de quina) segons demarcació territorial de joventut. Serveis comarcals de joventut. Catalunya, 2022. Percentatge múltiple

| | Demarcacions | | | | | Total |
|---|--------------|---------------------|--------|-------------------|------------------|-------|
| | Barcelona | Comarques Gironines | Lleida | Camp de Tarragona | Terres de l'Ebre | |
| Cap | 9,1 | 75,0 | 66,7 | 100,0 | 75,0 | 58,5 |
| Diputació | 100,0 | 12,5 | 0,0 | 0,0 | 25,0 | 31,7 |
| Departaments Generalitat (excloent DGJ/ACI) | 27,3 | 12,5 | 33,3 | 0,0 | 0,0 | 19,5 |
| UE | 0,0 | 12,5 | 0,0 | 0,0 | 0,0 | 2,4 |
| Altres | 9,1 | 0,0 | 8,3 | 0,0 | 0,0 | 2,4 |
| Base de resposta | 11 | 8 | 12 | 6 | 4 | 41 |

*Resposta múltiple

Font: Enquesta a comarques sobre polítiques de joventut 2022.

Gràfic 210. Ha rebut suport en altres aspectes d'una altra administració (i de quina). Serveis comarcals de joventut. Catalunya, 2022. Percentatge múltiple

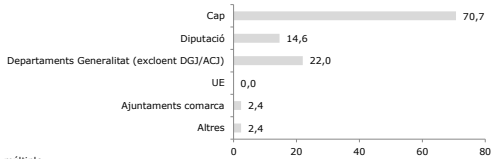

*Resposta múltiple

Font: Enquesta a comarques sobre polítiques de joventut 2022.

| Grup | % | Núm. |
|---|------|------|
| Cap | 70,7 | 29 |
| Diputació | 14,6 | 6 |
| Departaments Generalitat (excloent DGJ/ACI) | 22,0 | 9 |
| UE | 0,0 | 0 |
| Ajuntaments comarca | 2,4 | 1 |
| Altres | 2,4 | 1 |
| Total | - | 41 |

*Resposta múltiple

Taula 210. Ha rebut suport en altres aspectes d'una altra administració (i de quina) segons demarcació territorial de joventut. Serveis comarcals de joventut. Catalunya, 2022. Percentatge múltiple

| | Demarcacions | | | | | Total |
|---|--------------|---------------------|--------|-------------------|------------------|-------|
| | Barcelona | Comarques Gironines | Lleida | Camp de Tarragona | Terres de l'Ebre | |
| Cap | 81,8 | 75,0 | 75,0 | 66,7 | 25,0 | 70,7 |
| Diputació | 9,1 | 12,5 | 0,0 | 33,3 | 50,0 | 14,6 |
| Departaments Generalitat (excloent DGJ/ACI) | 18,2 | 25,0 | 16,7 | 16,7 | 50,0 | 22,0 |
| UE | 0,0 | 0,0 | 0,0 | 0,0 | 0,0 | 0,0 |
| Ajuntaments comarca | 0,0 | 0,0 | 8,3 | 0,0 | 0,0 | 2,4 |
| Altres | 9,1 | 0,0 | 8,3 | 0,0 | 0,0 | 2,4 |
| Base de resposta | 11 | 8 | 12 | 6 | 4 | 41 |

*Resposta múltiple

Font: Enquesta a comarques sobre polítiques de joventut 2022.

34. Independentment de si heu rebut suport o no, com creieu que són de necessaris per al vostre SCJ els tipus de suport següents?

Gràfic 211. Valoració (codificada) de la necessitat de suport econòmic. Serveis comarcals de joventut. Catalunya, 2022. Percentatge

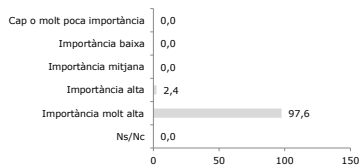

Font: Enquesta a comarques sobre polítiques de joventut 2022.

| Grup | % | Núm. |
|-----------------------------|------|------|
| Cap o molt poca importància | 0,0 | 0 |
| Importància baixa | 0,0 | 0 |
| Importància mitjana | 0,0 | 0 |
| Importància alta | 2,4 | 1 |
| Importància molt alta | 97,6 | 40 |
| Ns/Nc | 0,0 | 0 |
| Total | - | 41 |

Taula 211a. Valoració (codificada) de la necessitat de suport econòmic segons demarcació territorial de joventut. Serveis comarcals de joventut. Catalunya, 2022. Percentatge

| | Demarcacions | | | | | Total |
|-----------------------------|--------------|---------------------|--------|-------------------|------------------|-------|
| | Barcelona | Comarques Gironines | Lleida | Camp de Tarragona | Terres de l'Ebre | |
| Cap o molt poca importància | 0,0 | 0,0 | 0,0 | 0,0 | 0,0 | 0,0 |
| Importància baixa | 0,0 | 0,0 | 0,0 | 0,0 | 0,0 | 0,0 |
| Importància mitjana | 0,0 | 0,0 | 0,0 | 0,0 | 0,0 | 0,0 |
| Importància alta | 0,0 | 0,0 | 8,3 | 0,0 | 0,0 | 2,4 |
| Importància molt alta | 100,0 | 100,0 | 91,7 | 100,0 | 100,0 | 97,6 |
| Ns/Nc | 0,0 | 0,0 | 0,0 | 0,0 | 0,0 | 0,0 |
| Base de resposta | 11 | 8 | 12 | 6 | 4 | 41 |

Font: Enquesta a comarques sobre polítiques de joventut 2022.

Taula 211b. Valoració de la necessitat de suport econòmic segons demarcació territorial de joventut. Serveis comarcals de joventut. Catalunya, 2022. Mitjana (0-10)

| | Demarcacions | | | | | Total |
|------------------|--------------|---------------------|--------|-------------------|------------------|-------|
| | Barcelona | Comarques Gironines | Lleida | Camp de Tarragona | Terres de l'Ebre | |
| Mitjana (0 a 10) | 9,6 | 9,8 | 9,7 | 9,8 | 9,8 | 9,7 |
| Base de resposta | 11 | 8 | 12 | 6 | 4 | 41 |

Font: Enquesta a comarques sobre polítiques de joventut 2022.

Gràfic 212. Valoració (codificada) de la necessitat de suport per a la contractació de personal. Serveis comarcals de joventut. Catalunya, 2022. Percentatge

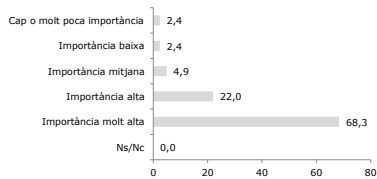

Font: Enquesta a comarques sobre polítiques de joventut 2022.

| Grup | % | Núm. |
|-----------------------------|------|------|
| Cap o molt poca importància | 2,4 | 1 |
| Importància baixa | 2,4 | 1 |
| Importància mitjana | 4,9 | 2 |
| Importància alta | 22,0 | 9 |
| Importància molt alta | 68,3 | 28 |
| Ns/Nc | 0,0 | 0 |
| Total | - | 41 |

Taula 212a. Valoració (codificada) de la necessitat de suport per a la contractació de personal segons demarcació territorial de joventut. Serveis comarcals de joventut. Catalunya, 2022. Percentatge

| | Demarcacions | | | | | Total |
|-----------------------------|--------------|---------------------|--------|-------------------|------------------|-------|
| | Barcelona | Comarques Gironines | Lleida | Camp de Tarragona | Terres de l'Ebre | |
| Cap o molt poca importància | 0,0 | 0,0 | 0,0 | 16,7 | 0,0 | 2,4 |
| Importància baixa | 0,0 | 0,0 | 0,0 | 16,7 | 0,0 | 2,4 |
| Importància mitjana | 18,2 | 0,0 | 0,0 | 0,0 | 0,0 | 4,9 |
| Importància alta | 9,1 | 37,5 | 33,3 | 0,0 | 25,0 | 22,0 |
| Importància molt alta | 72,7 | 62,5 | 66,7 | 66,6 | 75,0 | 68,3 |
| Ns/Nc | 0,0 | 0,0 | 0,0 | 0,0 | 0,0 | 0,0 |
| Base de resposta | 11 | 8 | 12 | 6 | 4 | 41 |

Font: Enquesta a comarques sobre polítiques de joventut 2022.

Taula 212b. Valoració de la necessitat de suport per a la contractació de personal segons demarcació territorial de joventut. Serveis comarcals de joventut. Catalunya, 2022. Mitjana (0-10)

| | Demarcacions | | | | | Total |
|------------------|--------------|---------------------|--------|-------------------|------------------|-------|
| | Barcelona | Comarques Gironines | Lleida | Camp de Tarragona | Terres de l'Ebre | |
| Mitjana (0 a 10) | 8,7 | 9,0 | 9,1 | 7,3 | 9,0 | 8,7 |
| Base de resposta | 11 | 8 | 12 | 6 | 4 | 41 |

Font: Enquesta a comarques sobre polítiques de joventut 2022.

Gràfic 213. Valoració (codificada) de la necessitat de suport en la planificació de les polítiques de joventut. Serveis comarcals de joventut. Catalunya, 2022. Percentatge

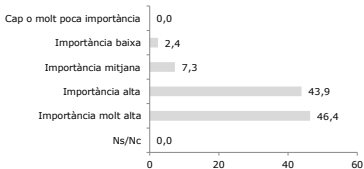

Font: Enquesta a comarques sobre polítiques de joventut 2022.

| Grup | % | Núm. |
|-----------------------------|------|------|
| Cap o molt poca importància | 0,0 | 0 |
| Importància baixa | 2,4 | 1 |
| Importància mitjana | 7,3 | 3 |
| Importància alta | 43,9 | 18 |
| Importància molt alta | 46,4 | 19 |
| Ns/Nc | 0,0 | 0 |
| Total | - | 38 |

Taula 213a. Valoració (codificada) de la necessitat de suport en la planificació de les polítiques de joventut segons demarcació territorial de joventut. Serveis comarcals de joventut. Catalunya, 2022. Percentatge

| | Demarcacions | | | | | Total |
|-----------------------------|--------------|---------------------|--------|-------------------|------------------|-------|
| | Barcelona | Comarques Gironines | Lleida | Camp de Tarragona | Terres de l'Ebre | |
| Cap o molt poca importància | 0,0 | 0,0 | 0,0 | 0,0 | 0,0 | 0,0 |
| Importància baixa | 0,0 | 0,0 | 8,3 | 0,0 | 0,0 | 2,4 |
| Importància mitjana | 9,1 | 12,5 | 0,0 | 16,7 | 0,0 | 7,3 |
| Importància alta | 63,6 | 12,5 | 50,0 | 33,3 | 50,0 | 43,9 |
| Importància molt alta | 27,3 | 75,0 | 41,7 | 50,0 | 50,0 | 46,4 |
| Ns/Nc | 0,0 | 0,0 | 0,0 | 0,0 | 0,0 | 0,0 |
| Base de resposta | 11 | 8 | 12 | 6 | 4 | 41 |

Font: Enquesta a comarques sobre polítiques de joventut 2022.

Taula 213b. Valoració de la necessitat de suport en la planificació de les polítiques de joventut segons demarcació territorial de joventut. Serveis comarcals de joventut. Catalunya, 2022. Mitjana (0-10)

| | Demarcacions | | | | | Total |
|------------------|--------------|---------------------|--------|-------------------|------------------|-------|
| | Barcelona | Comarques Gironines | Lleida | Camp de Tarragona | Terres de l'Ebre | |
| Mitjana (0 a 10) | 8,1 | 9,0 | 8,1 | 8,5 | 9,0 | 8,4 |
| Base de resposta | 11 | 8 | 12 | 6 | 4 | 41 |

Font: Enquesta a comarques sobre polítiques de joventut 2022.

Gràfic 214. Valoració (codificada) de la necessitat de suport en el desenvolupament de processos de participació i dinamització juvenil. Serveis comarcals de joventut. Catalunya, 2022. Percentatge

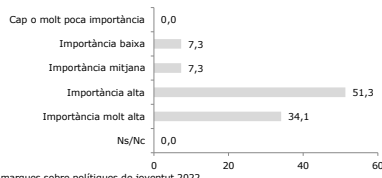

Font: Enquesta a comarques sobre polítiques de joventut 2022.

| Grup | % | Núm. |
|-----------------------------|------|------|
| Cap o molt poca importància | 0,0 | 0 |
| Importància baixa | 7,3 | 3 |
| Importància mitjana | 7,3 | 3 |
| Importància alta | 51,3 | 21 |
| Importància molt alta | 34,1 | 14 |
| Ns/Nc | 0,0 | 0 |
| Total | - | 41 |

Taula 214a. Valoració (codificada) de la necessitat de suport en el desenvolupament de processos de participació i dinamització juvenil segons demarcació territorial de joventut. Serveis comarcals de joventut. Catalunya, 2022. Percentatge

| | Demarcacions | | | | | Total |
|-----------------------------|--------------|---------------------|--------|-------------------|------------------|-------|
| | Barcelona | Comarques Gironines | Lleida | Camp de Tarragona | Terres de l'Ebre | |
| Cap o molt poca importància | 0,0 | 0,0 | 0,0 | 0,0 | 0,0 | 0,0 |
| Importància baixa | 9,1 | 0,0 | 8,3 | 16,7 | 0,0 | 7,3 |
| Importància mitjana | 27,3 | 0,0 | 0,0 | 0,0 | 0,0 | 7,3 |
| Importància alta | 36,3 | 50,0 | 50,0 | 66,6 | 75,0 | 51,3 |
| Importància molt alta | 27,3 | 50,0 | 41,7 | 16,7 | 25,0 | 34,1 |
| Ns/Nc | 0,0 | 0,0 | 0,0 | 0,0 | 0,0 | 0,0 |
| Base de resposta | 11 | 8 | 12 | 6 | 4 | 41 |

Font: Enquesta a comarques sobre polítiques de joventut 2022.

Taula 214b. Valoració de la necessitat de suport en el desenvolupament de processos de participació i dinamització juvenil segons demarcació territorial de joventut. Serveis comarcals de joventut. Catalunya, 2022. Mitjana (0-10)

| | Demarcacions | | | | | Total |
|------------------|--------------|---------------------|--------|-------------------|------------------|-------|
| | Barcelona | Comarques Gironines | Lleida | Camp de Tarragona | Terres de l'Ebre | |
| Mitjana (0 a 10) | 7,3 | 8,8 | 8,3 | 7,5 | 8,3 | 8,0 |
| Base de resposta | 11 | 8 | 12 | 6 | 4 | 41 |

Font: Enquesta a comarques sobre polítiques de joventut 2022.

Gràfic 215. Valoració (codificada) de la necessitat de suport en el desenvolupament de programes propis. Serveis comarcals de joventut. Catalunya, 2022. Percentatge

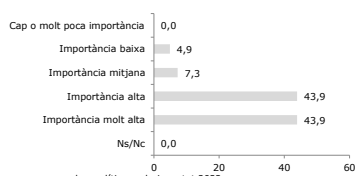

Font: Enquesta a comarques sobre polítiques de joventut 2022.

| Grup | % | Núm. |
|-----------------------------|------|------|
| Cap o molt poca importància | 0,0 | 0 |
| Importància baixa | 4,9 | 2 |
| Importància mitjana | 7,3 | 3 |
| Importància alta | 43,9 | 18 |
| Importància molt alta | 43,9 | 18 |
| Ns/Nc | 0,0 | 0 |
| Total | - | 41 |

Taula 215a. Valoració (codificada) de la necessitat de suport en el desenvolupament de programes propis segons demarcació territorial de joventut. Serveis comarcals de joventut. Catalunya, 2022. Percentatge

| | Demarcacions | | | | | Total |
|-----------------------------|--------------|---------------------|--------|-------------------|------------------|-------|
| | Barcelona | Comarques Gironines | Lleida | Camp de Tarragona | Terres de l'Ebre | |
| Cap o molt poca importància | 0,0 | 0,0 | 0,0 | 0,0 | 0,0 | 0,0 |
| Importància baixa | 0,0 | 0,0 | 8,3 | 16,7 | 0,0 | 4,9 |
| Importància mitjana | 18,2 | 12,5 | 0,0 | 0,0 | 25,0 | 7,3 |
| Importància alta | 36,4 | 37,5 | 58,4 | 50,0 | 75,0 | 43,9 |
| Importància molt alta | 45,4 | 50,0 | 33,3 | 33,3 | 0,0 | 43,9 |
| Ns/Nc | 0,0 | 0,0 | 0,0 | 0,0 | 0,0 | 0,0 |
| Base de resposta | 11 | 8 | 12 | 6 | 4 | 41 |

Font: Enquesta a comarques sobre polítiques de joventut 2022.

Taula 215b. Valoració de la necessitat de suport en el desenvolupament de programes propis segons demarcació territorial de joventut. Serveis comarcals de joventut. Catalunya, 2022. Mitjana (0-10)

| | Demarcacions | | | | | Total |
|------------------|--------------|---------------------|--------|-------------------|------------------|-------|
| | Barcelona | Comarques Gironines | Lleida | Camp de Tarragona | Terres de l'Ebre | |
| Mitjana (0 a 10) | 8,0 | 8,5 | 8,2 | 7,7 | 9,0 | 8,2 |
| Base de resposta | 11 | 8 | 12 | 6 | 4 | 41 |

Font: Enquesta a comarques sobre polítiques de joventut 2022.

Gràfic 216. Valoració (codificada) de la necessitat de suport als processos d'informació, orientació i assessorament juvenil. Serveis comarcals de joventut. Catalunya, 2022. Percentatge

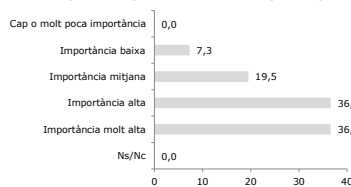

Font: Enquesta a comarques sobre polítiques de joventut 2022.

| Grup | % | Núm. |
|-----------------------------|------|------|
| Cap o molt poca importància | 0,0 | 0 |
| Importància baixa | 7,3 | 3 |
| Importància mitjana | 19,5 | 8 |
| Importància alta | 36,6 | 15 |
| Importància molt alta | 36,6 | 15 |
| Ns/Nc | 0,0 | 0 |
| Total | - | 41 |

Taula 216a. Valoració (codificada) de la necessitat de suport als processos d'informació, orientació i assessorament juvenil segons demarcació territorial de joventut. Serveis comarcals de joventut. Catalunya, 2022. Percentatge

| | Demarcacions | | | | | Total |
|-----------------------------|--------------|---------------------|--------|-------------------|------------------|-------|
| | Barcelona | Comarques Gironines | Lleida | Camp de Tarragona | Terres de l'Ebre | |
| Cap o molt poca importància | 0,0 | 0,0 | 0,0 | 0,0 | 0,0 | 0,0 |
| Importància baixa | 9,1 | 0,0 | 8,3 | 16,7 | 0,0 | 7,3 |
| Importància mitjana | 18,2 | 25,0 | 16,7 | 16,7 | 25,0 | 19,5 |
| Importància alta | 45,4 | 12,5 | 41,7 | 50,0 | 25,0 | 36,6 |
| Importància molt alta | 27,3 | 62,5 | 33,3 | 16,7 | 50,0 | 36,6 |
| Ns/Nc | 0,0 | 0,0 | 0,0 | 0,0 | 0,0 | 0,0 |
| Base de resposta | 11 | 8 | 12 | 6 | 4 | 41 |

Font: Enquesta a comarques sobre polítiques de joventut 2022.

Taula 216b. Valoració de la necessitat de suport als processos d'informació, orientació i assessorament juvenil segons demarcació territorial de joventut. Serveis comarcals de joventut. Catalunya, 2022. Mitjana (0-10)

| | Demarcacions | | | | | Total |
|------------------|--------------|---------------------|--------|-------------------|------------------|-------|
| | Barcelona | Comarques Gironines | Lleida | Camp de Tarragona | Terres de l'Ebre | |
| Mitjana (0 a 10) | 7,4 | 8,3 | 7,9 | 7,0 | 7,8 | 7,7 |
| Base de resposta | 11 | 8 | 12 | 6 | 4 | 41 |

Font: Enquesta a comarques sobre polítiques de joventut 2022.

Gràfic 217. Valoració (codificada) de la necessitat de **formació** en polítiques de joventut. Serveis comarcals de joventut. Catalunya, 2022. Percentatge

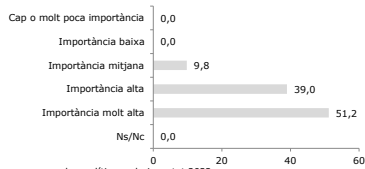

Font: Enquesta a comarques sobre polítiques de joventut 2022.

| Grup | % | Núm. |
|-----------------------------|------|------|
| Cap o molt poca importància | 0,0 | 0 |
| Importància baixa | 0,0 | 0 |
| Importància mitjana | 9,8 | 4 |
| Importància alta | 39,0 | 16 |
| Importància molt alta | 51,2 | 21 |
| Ns/Nc | 0,0 | 0 |
| Total | - | 41 |

Taula 217a. Valoració (codificada) de la necessitat de **formació** en polítiques de joventut segons demarcació territorial de joventut. Serveis comarcals de joventut. Catalunya, 2022. Percentatge

| | Demarcacions | | | | | Total |
|-----------------------------|--------------|---------------------|--------|-------------------|------------------|-------|
| | Barcelona | Comarques Gironines | Lleida | Camp de Tarragona | Terres de l'Ebre | |
| Cap o molt poca importància | 0,0 | 0,0 | 0,0 | 0,0 | 0,0 | 0,0 |
| Importància baixa | 0,0 | 0,0 | 0,0 | 0,0 | 0,0 | 0,0 |
| Importància mitjana | 9,1 | 0,0 | 16,7 | 16,7 | 0,0 | 9,8 |
| Importància alta | 54,5 | 37,5 | 25,0 | 50,0 | 25,0 | 39,0 |
| Importància molt alta | 36,4 | 62,5 | 58,3 | 33,3 | 75,0 | 51,2 |
| Ns/Nc | 0,0 | 0,0 | 0,0 | 0,0 | 0,0 | 0,0 |
| Base de resposta | 11 | 8 | 12 | 6 | 4 | 41 |

Font: Enquesta a comarques sobre polítiques de joventut 2022.

Taula 217b. Valoració de la necessitat de **formació** en polítiques de joventut segons demarcació territorial de joventut. Serveis comarcals de joventut. Catalunya, 2022. Mitjana (0-10)

| | Demarcacions | | | | | Total |
|------------------|--------------|---------------------|--------|-------------------|------------------|-------|
| | Barcelona | Comarques Gironines | Lleida | Camp de Tarragona | Terres de l'Ebre | |
| Mitjana (0 a 10) | 8,4 | 8,9 | 8,4 | 8,3 | 9,0 | 8,5 |
| Base de resposta | 11 | 8 | 12 | 6 | 4 | 41 |

Font: Enquesta a comarques sobre polítiques de joventut 2022.

9. OBJECTIUS DE LES POLÍTIQUES DE JOVENTUT

35.A. Quin dels objectius següents de les polítiques de joventut creieu que és el més important?

Gràfic 218. Objectiu prioritari de les polítiques de joventut (primera opció). Serveis comarcals de joventut. Catalunya, 2022. Percentatge

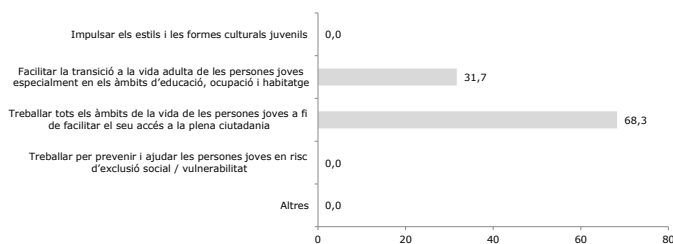

| Grup | % | Núm. |
|---|-------|------|
| Impulsar els estils i les formes culturals juvenils | 0,0 | 0 |
| Facilitar la transició a la vida adulta de les persones joves especialment en els àmbits d'educació, ocupació i habitatge | 31,7 | 13 |
| Treballar tots els àmbits de la vida de les persones joves a fi de facilitar el seu accés a la plena ciutadania | 68,3 | 28 |
| Treballar per prevenir i ajudar les persones joves en risc d'exclusió social / vulnerabilitat | 0,0 | 0 |
| Altres | 0,0 | 0 |
| Total | 100,0 | 41 |

Font: Enquesta a comarques sobre polítiques de joventut 2022.

Taula 218. Objectiu prioritari de les polítiques de joventut (primera opció) segons demarcació territorial de joventut. Serveis comarcals de joventut. Catalunya, 2022. Percentatge

| | Demarcacions | | | | | Total |
|---|--------------|---------------------|-----------|-------------------|------------------|-----------|
| | Barcelona | Comarques Gironines | Lleida | Camp de Tarragona | Terres de l'Ebre | |
| Impulsar els estils i les formes culturals juvenils | 0,0 | 0,0 | 0,0 | 0,0 | 0,0 | 0,0 |
| Facilitar la transició a la vida adulta de les persones joves especialment en els àmbits d'educació, ocupació i habitatge | 18,2 | 37,5 | 50,0 | 16,7 | 25,0 | 31,7 |
| Treballar tots els àmbits de la vida de les persones joves a fi de facilitar el seu accés a la plena ciutadania | 81,8 | 62,5 | 50,0 | 83,3 | 75,0 | 68,3 |
| Treballar per prevenir i ajudar les persones joves en risc d'exclusió social / vulnerabilitat | 0,0 | 0,0 | 0,0 | 0,0 | 0,0 | 0,0 |
| Altres | 0,0 | 0,0 | 0,0 | 0,0 | 0,0 | 0,0 |
| <i>Base de resposta</i> | <i>11</i> | <i>8</i> | <i>12</i> | <i>6</i> | <i>4</i> | <i>41</i> |

Font: Enquesta a comarques sobre polítiques de joventut 2022.

35.B. I el segon objectiu més important?

Gràfic 219. Objectiu prioritari de les polítiques de joventut (segona opció). Serveis comarcals de joventut. Catalunya, 2022. Percentatge

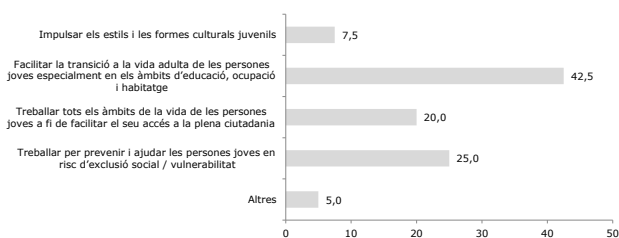

| Grup | % | Núm. |
|---|------|------|
| Impulsar els estils i les formes culturals juvenils | 7,5 | 3 |
| Facilitar la transició a la vida adulta de les persones joves especialment en els àmbits d'educació, ocupació i habitatge | 42,5 | 17 |
| Treballar tots els àmbits de la vida de les persones joves a fi de facilitar el seu accés a la plena ciutadania | 20,0 | 8 |
| Treballar per prevenir i ajudar les persones joves en risc d'exclusió social / vulnerabilitat | 25,0 | 10 |
| Altres | 5,0 | 2 |
| Total | - | 40 |

Font: Enquesta a comarques sobre polítiques de joventut 2022.

Taula 219. Objectiu prioritari de les polítiques de joventut (segona opció) segons demarcació territorial de joventut. Serveis comarcals de joventut. Catalunya, 2022. Percentatge

| | Demarcacions | | | | | Total |
|---|--------------|---------------------|-----------|-------------------|------------------|-----------|
| | Barcelona | Comarques Gironines | Lleida | Camp de Tarragona | Terres de l'Ebre | |
| Impulsar els estils i les formes culturals juvenils | 0,0 | 0,0 | 8,3 | 33,3 | 0,0 | 7,5 |
| Facilitar la transició a la vida adulta de les persones joves especialment en els àmbits d'educació, ocupació i habitatge | 45,5 | 57,1 | 25,0 | 50,0 | 50,0 | 42,5 |
| Treballar tots els àmbits de la vida de les persones joves a fi de facilitar el seu accés a la plena ciutadania | 9,1 | 28,6 | 33,3 | 16,7 | 0,0 | 20,0 |
| Treballar per prevenir i ajudar les persones joves en risc d'exclusió social / vulnerabilitat | 45,5 | 14,3 | 16,7 | 0,0 | 50,0 | 25,0 |
| Altres | 0,0 | 0,0 | 16,7 | 0,0 | 0,0 | 5,0 |
| <i>Base de resposta</i> | <i>11</i> | <i>7</i> | <i>12</i> | <i>6</i> | <i>4</i> | <i>40</i> |

Font: Enquesta a comarques sobre polítiques de joventut 2022.

10. NECESSITATS I REPTES DE LES POLÍTIQUES DE JOVENTUT

36. Creieu que hi ha necessitats/problematiques juvenils que no s'estan abordant (o que no s'està fent adequadament) des de les polítiques de joventut? Escolliu 3 opcions

Gràfic 220. Necessitats/problematiques juvenils amb poc o inadequat abordatge. Serveis comarcals de joventut. Catalunya, 2022. Percentatge múltiple

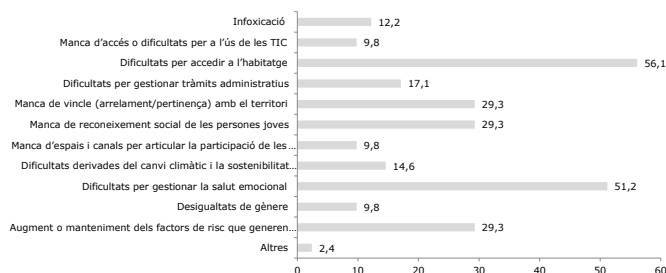

* Resposta múltiple

Font: Enquesta a comarques sobre polítiques de joventut 2022.

| Grup | % | Núm. |
|---|------|------|
| Infoxicació | 12,2 | 5 |
| Manca d'accés o dificultats per a l'ús de les TIC | 9,8 | 4 |
| Dificultats per accedir a l'habitatge | 56,1 | 23 |
| Dificultats per gestionar tràmits administratius | 17,1 | 7 |
| Manca de vincle (arrelament/pertinença) amb el territori | 29,3 | 12 |
| Manca de reconeixement social de les persones joves | 29,3 | 12 |
| Manca d'espais i canals per articular la participació de les persones joves en l'àmbit col·lectiu | 9,8 | 4 |
| Dificultats derivades del canvi climàtic i la sostenibilitat (pressants o futures) | 14,6 | 6 |
| Dificultats per gestionar la salut emocional | 51,2 | 21 |
| Desigualtats de gènere | 9,8 | 4 |
| Augment o manteniment dels factors de risc que generen desigualtat entre joves | 29,3 | 12 |
| Altres | 2,4 | 1 |
| Total | - | 41 |

* Resposta múltiple

Taula 220. Necessitats/problematiques juvenils amb poc o inadequat abordatge segons demarcació territorial de joventut. Serveis comarcals de joventut. Catalunya, 2022. Percentatge múltiple

| | Demarcacions | | | | Total | |
|---|--------------|---------------------|--------|-------------------|-------|------------------|
| | Barcelona | Comarques Gironines | Lleida | Camp de Tarragona | | Terres de l'Ebre |
| Infoxicació | 27,3 | 25,0 | 0,0 | 0,0 | 12,2 | |
| Manca d'accés o dificultats per a l'ús de les TIC | 18,2 | 0,0 | 16,7 | 0,0 | 0,0 | 9,8 |
| Dificultats per accedir a l'habitatge | 54,5 | 100,0 | 50,0 | 33,3 | 25,0 | 56,1 |
| Dificultats per gestionar tràmits administratius | 18,2 | 0,0 | 16,7 | 33,3 | 25,0 | 17,1 |
| Manca de vincle (arrelament/pertinença) amb el territori | 9,1 | 37,5 | 41,7 | 50,0 | 0,0 | 29,3 |
| Manca de reconeixement social de les persones joves | 36,4 | 37,5 | 25,0 | 0,0 | 50,0 | 29,3 |
| Manca d'espais i canals per articular la participació de les persones joves en l'àmbit col·lectiu | 9,1 | 0,0 | 16,7 | 16,7 | 0,0 | 9,8 |
| Dificultats derivades del canvi climàtic i la sostenibilitat (pressants o futures) | 9,1 | 25,0 | 0,0 | 16,7 | 50,0 | 14,6 |
| Dificultats per gestionar la salut emocional | 36,4 | 62,5 | 58,3 | 66,7 | 25,0 | 51,2 |
| Desigualtats de gènere | 9,1 | 0,0 | 8,3 | 16,7 | 25,0 | 9,8 |
| Augment o manteniment dels factors de risc que generen desigualtat entre joves | 63,6 | 12,5 | 25,0 | 0,0 | 25,0 | 29,3 |
| Altres | 0,0 | 0,0 | 0,0 | 0,0 | 25,0 | 2,4 |
| Base de resposta | 11 | 8 | 12 | 6 | 4 | 41 |

* Resposta múltiple

Font: Enquesta a comarques sobre polítiques de joventut 2022.

37. Quines creieu que són les dificultats o necessitats de les polítiques de joventut (estructures, marc competencial, normativa, etc.) per donar resposta a les necessitats de les persones joves?

Gràfic 221. Necessitats/problematiques de les polítiques de joventut. Serveis comarcals de joventut. Catalunya, 2022. Percentatge múltiple

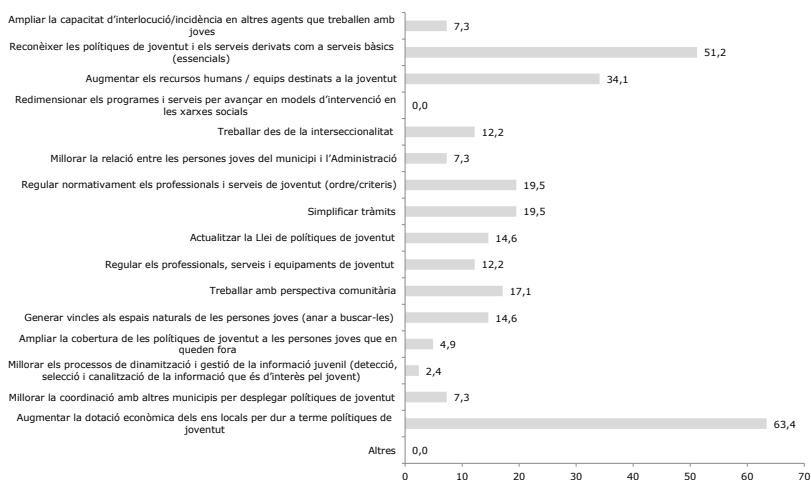

* Resposta múltiple

Font: Enquesta a comarques sobre polítiques de joventut 2022.

| Grup | % | Núm. |
|---|------|------|
| Ampliar la capacitat d'interlocució/incidència en altres agents que treballen amb joves | 7,3 | 3 |
| Reconèixer les polítiques de joventut i els serveis derivats com a serveis bàsics (essencials) | 51,2 | 21 |
| Augmentar els recursos humans / equips destinats a la joventut | 34,1 | 14 |
| Redimensionar els programes i serveis per avançar en models d'intervenció en les xarxes socials | 0,0 | 0 |
| Treballar des de la interseccionalitat | 12,2 | 5 |
| Millorar la relació entre les persones joves del municipi i l'Administració | 7,3 | 3 |
| Regular normativament els professionals i serveis de joventut (ordre/criteris) | 19,5 | 8 |
| Simplificar tràmits | 19,5 | 8 |
| Actualitzar la Llei de polítiques de joventut | 14,6 | 6 |
| Regular els professionals, serveis i equipaments de joventut | 12,2 | 5 |
| Treballar amb perspectiva comunitària | 17,1 | 7 |
| Generar vïndes als espais naturals de les persones joves (anar a buscar-les) | 14,6 | 6 |
| Ampliar la cobertura de les polítiques de joventut a les persones joves que en queden fora | 4,9 | 2 |
| Millorar els processos de dinamització i gestió de la informació juvenil (detecció, selecció i canalització de la informació que és d'interès pel joventut) | 2,4 | 1 |
| Millorar la coordinació amb altres municipis per desplegar polítiques de joventut | 7,3 | 3 |
| Augmentar la dotació econòmica dels ens locals per dur a terme polítiques de joventut | 63,4 | 26 |
| Altres | 0,0 | 0 |
| Total | - | 41 |

* Resposta múltiple

Taula 221. Necessitats/problematiques de les polítiques de joventut segons demarcació territorial de joventut. Serveis comarcals de joventut. Catalunya, 2022. Percentatge múltiple

| | Demarcacions | | | | Total | |
|---|--------------|---------------------|--------|-------------------|-------|------------------|
| | Barcelona | Comarques Gironines | Lleida | Camp de Tarragona | | Terres de l'Ebre |
| Ampliar la capacitat d'interlocució/incidència en altres agents que treballen amb joves | 0,0 | 0,0 | 16,7 | 16,7 | 0,0 | 7,3 |
| Reconèixer les polítiques de joventut i els serveis derivats com a serveis bàsics (essencials) | 63,6 | 62,5 | 25,0 | 50,0 | 75,0 | 61,2 |
| Augmentar els recursos humans / equips destinats a la joventut | 36,4 | 37,5 | 41,7 | 16,7 | 25,0 | 34,1 |
| Redimensionar els programes i serveis per avançar en models d'intervenció en les xarxes socials | 0,0 | 0,0 | 0,0 | 0,0 | 0,0 | 0,0 |
| Treballar des de la interseccionalitat | 18,2 | 12,5 | 0,0 | 16,7 | 25,0 | 12,2 |
| Millorar la relació entre les persones joves del municipi i l'Administració | 0,0 | 12,5 | 8,3 | 16,7 | 0,0 | 7,3 |
| Regular normativament els professionals i serveis de joventut (ordre/criteris) | 27,3 | 25,0 | 8,3 | 16,7 | 25,0 | 19,5 |
| Simplificar tràmits | 18,2 | 12,5 | 8,3 | 33,3 | 50,0 | 19,5 |
| Actualitzar la Llei de polítiques de joventut | 9,1 | 37,5 | 16,7 | 0,0 | 0,0 | 14,6 |
| Regular els professionals, serveis i equipaments de joventut | 27,3 | 0,0 | 16,7 | 0,0 | 0,0 | 12,2 |
| Treballar amb perspectiva comunitària | 18,2 | 12,5 | 25,0 | 16,7 | 0,0 | 17,1 |

| | | | | | | |
|---|------|------|------|------|------|------|
| Generar vincles als espais naturals de les persones joves (anar a buscar-les) | 9,1 | 37,5 | 16,7 | 0,0 | 0,0 | 14,6 |
| Ampliar la cobertura de les polítiques de joventut a les persones joves que en queden fora | 0,0 | 12,5 | 8,3 | 0,0 | 0,0 | 4,9 |
| Millorar els processos de dinamització i gestió de la informació juvenil (detecció, selecció i canalització de la informació que és d'interès pel joventut) | 9,1 | 0,0 | 0,0 | 0,0 | 0,0 | 2,4 |
| Millorar la coordinació amb altres municipis per desplegar polítiques de joventut | 0,0 | 0,0 | 0,0 | 16,7 | 25,0 | 7,3 |
| Augmentar la dotació econòmica dels ens locals per dur a terme polítiques de joventut | 63,6 | 37,5 | 83,3 | 66,7 | 50,0 | 63,4 |
| Altres | 0,0 | 0,0 | 0,0 | 0,0 | 0,0 | 0,0 |
| Base de resposta | 11 | 8 | 12 | 6 | 4 | 41 |

* Resposta múltiple

Font: Enquesta a comarques sobre polítiques de joventut 2022.

38. Quines dificultats teniu, personalment, per dur a terme la vostra actuació en joventut?

Gràfic 222. Dificultats per dur a terme la tasca de professional en joventut. Serveis comarcals de joventut. Catalunya, 2022. Percentatge múltiple

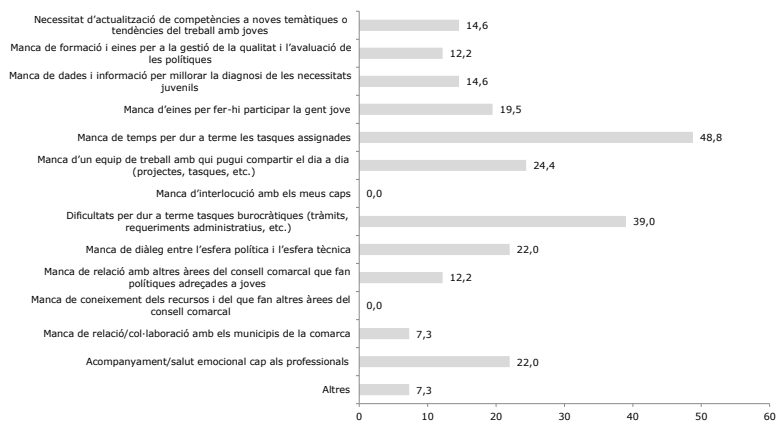

* Resposta múltiple

Font: Enquesta a comarques sobre polítiques de joventut 2022.

| Grup | % | Núm. |
|--|------|------|
| Necessitat d'actualització de competències a noves temàtiques o tendències del treball amb joves | 14,6 | 6 |
| Manca de formació i eines per a la gestió de la qualitat i l'avaluació de les polítiques | 12,2 | 5 |
| Manca de dades i informació per millorar la diagnosi de les necessitats juvenils | 14,6 | 6 |
| Manca d'eines per fer-hi participar la gent jove | 19,5 | 8 |
| Manca de temps per dur a terme les tasques assignades | 48,8 | 20 |
| Manca d'un equip de treball amb qui pugui compartir el dia a dia (projectes, tasques, etc.) | 24,4 | 10 |
| Manca d'interlocució amb els meus caps | 0,0 | 0 |
| Dificultats per dur a terme tasques burocràtiques (tràmits, requeriments administratius, etc.) | 39,0 | 16 |
| Manca de diàleg entre l'esfera política i l'esfera tècnica | 22,0 | 9 |
| Manca de relació amb altres àrees del consell comarcal que fan polítiques adreçades a joves | 12,2 | 5 |
| Manca de coneixement dels recursos i del que fan altres àrees del consell comarcal | 0,0 | 0 |
| Manca de relació/col·laboració amb els municipis de la comarca | 7,3 | 3 |
| Acompanyament/salut emocional cap als professionals | 22,0 | 9 |
| Altres | 7,3 | 3 |
| Total | - | 41 |

* Resposta múltiple

Taula 222. Dificultats per dur a terme la tasca de professional en joventut segons demarcació territorial de joventut. Serveis comarcals de joventut. Catalunya, 2022. Percentatge múltiple

| | Demarcacions | | | | Total |
|--|--------------|---------------------|--------|-------------------|-------|
| | Barcelona | Comarques Gironines | Lleida | Camp de Tarragona | |
| Necessitat d'actualització de competències a noves temàtiques o tendències del treball amb joves | 18,2 | 50,0 | 0,0 | 0,0 | 14,6 |
| Manca de formació i eines per a la gestió de la qualitat i l'avaluació de les polítiques | 9,1 | 12,5 | 8,3 | 16,7 | 25,0 |
| Manca de dades i informació per millorar la diagnosi de les necessitats juvenils | 18,2 | 0,0 | 16,7 | 33,3 | 0,0 |
| Manca d'eines per fer-hi participar la gent jove | 9,1 | 0,0 | 25,0 | 33,3 | 50,0 |
| Manca de temps per dur a terme les tasques assignades | 63,6 | 37,5 | 58,3 | 33,3 | 25,0 |
| Manca d'un equip de treball amb qui pugui compartir el dia a dia (projectes, tasques, etc.) | 27,3 | 12,5 | 33,3 | 16,7 | 25,0 |
| Manca d'interlocució amb els meus caps | 0,0 | 0,0 | 0,0 | 0,0 | 0,0 |
| Dificultats per dur a terme tasques burocràtiques (tràmits, requeriments administratius, etc.) | 45,5 | 37,5 | 33,3 | 33,3 | 50,0 |
| Manca de diàleg entre l'esfera política i l'esfera tècnica | 27,3 | 37,5 | 25,0 | 0,0 | 0,0 |
| Manca de relació amb altres àrees del consell comarcal que fan polítiques adreçades a joves | 0,0 | 25,0 | 16,7 | 16,7 | 0,0 |
| Manca de coneixement dels recursos i del que fan altres àrees del consell comarcal | 0,0 | 0,0 | 0,0 | 0,0 | 0,0 |
| Manca de relació/col·laboració amb els municipis de la comarca | 9,1 | 12,5 | 0,0 | 0,0 | 25,0 |
| Acompanyament/salut emocional cap als professionals | 27,3 | 37,5 | 16,7 | 16,7 | 0,0 |
| Altres | 18,2 | 0,0 | 0,0 | 0,0 | 25,0 |
| Base de resposta | 11 | 8 | 12 | 6 | 4 |

* Resposta múltiple

Font: Enquesta a comarques sobre polítiques de joventut 2022.

39. En el moment actual i respecte a la situació prèvia a la pandèmia, en quin sentit les restriccions associades a la COVID-19 han afectat la relació amb les persones joves i les polítiques de joventut?

Gràfic 223. Opinió sobre l'efecte de les restriccions associades a la COVID-19 en el contacte amb els joves (en general). Serveis comarcals de joventut. Catalunya, 2022. Percentatge

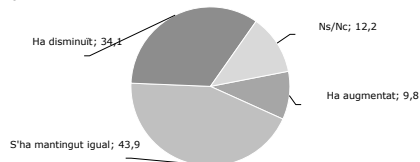

Font: Enquesta a comarques sobre polítiques de joventut 2022.

| Grup | % | Núm. |
|----------------------|------|------|
| Ha augmentat | 9,8 | 4 |
| S'ha mantingut igual | 43,9 | 18 |
| Ha disminuït | 34,1 | 14 |
| Ns/Nc | 12,2 | 5 |
| Total | - | 41 |

Taula 223. Opinió sobre l'efecte de les restriccions associades a la COVID-19 en el contacte amb els joves (en general) segons demarcació territorial de joventut. Serveis comarcals de joventut. Catalunya, 2022. Percentatge

| | Demarcacions | | | | Total |
|----------------------|--------------|---------------------|--------|-------------------|-------|
| | Barcelona | Comarques Gironines | Lleida | Camp de Tarragona | |
| Ha augmentat | 9,1 | 0,0 | 16,7 | 16,7 | 0,0 |
| S'ha mantingut igual | 27,3 | 25,0 | 58,3 | 50,0 | 75,0 |
| Ha disminuït | 27,3 | 62,5 | 25,0 | 33,3 | 25,0 |
| Ns/Nc | 36,5 | 12,5 | 0,0 | 0,0 | 0,0 |
| Base de resposta | 11 | 8 | 12 | 6 | 4 |

Font: Enquesta a comarques sobre polítiques de joventut 2022.

Gràfic 224. Opinió sobre l'efecte de les restriccions associades a la COVID-19 en el contacte o la relació amb joves (en perfils concrets). Serveis comarcals de joventut. Catalunya, 2022. Percentatge

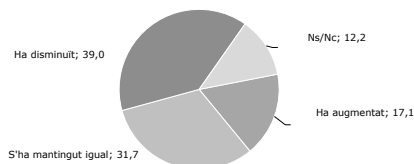

| Grup | % | Núm. |
|----------------------|------|------|
| Ha augmentat | 17,1 | 7 |
| S'ha mantingut igual | 31,7 | 13 |
| Ha disminuït | 39,0 | 16 |
| Ns/Nc | 12,2 | 5 |
| Total | - | 41 |

Font: Enquesta a comarques sobre polítiques de joventut 2022.

Taula 224. Opinió sobre l'efecte de les restriccions associades a la COVID-19 en el contacte o la relació amb joves (en perfils concrets) segons demarcació territorial de joventut. Percentatge

| | Demarcacions | | | | | Total |
|-------------------------|--------------|---------------------|-----------|-------------------|------------------|-----------|
| | Barcelona | Comarques Gironines | Lleida | Camp de Tarragona | Terres de l'Ebre | |
| Ha augmentat | 18,2 | 25,0 | 16,7 | 16,7 | 0,0 | 17,1 |
| S'ha mantingut igual | 9,1 | 25,0 | 41,7 | 33,3 | 75,0 | 31,7 |
| Ha disminuït | 45,4 | 37,5 | 33,3 | 50,0 | 25,0 | 39,0 |
| Ns/Nc | 27,3 | 12,5 | 8,3 | 0,0 | 0,0 | 12,2 |
| <i>Base de resposta</i> | <i>11</i> | <i>8</i> | <i>12</i> | <i>6</i> | <i>4</i> | <i>41</i> |

Font: Enquesta a comarques sobre polítiques de joventut 2022.

Gràfic 225. Opinió sobre l'efecte de les restriccions associades a la COVID-19 en la relació amb les persones joves a través de les xarxes. Serveis comarcals de joventut. Catalunya, 2022. Percentatge

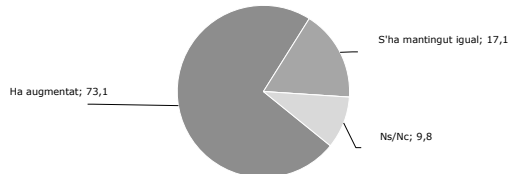

| Grup | % | Núm. |
|----------------------|------|------|
| Ha augmentat | 73,1 | 30 |
| S'ha mantingut igual | 17,1 | 7 |
| Ha disminuït | 0,0 | 0 |
| Ns/Nc | 9,8 | 4 |
| Total | - | 41 |

Font: Enquesta a comarques sobre polítiques de joventut 2022.

Taula 225. Opinió sobre l'efecte de les restriccions associades a la COVID-19 en la relació amb les persones joves a través de les xarxes. Segons demarcació territorial de joventut. Serveis comarcals de joventut. Catalunya, 2022. Percentatge

| | Demarcacions | | | | | Total |
|-------------------------|--------------|---------------------|-----------|-------------------|------------------|-----------|
| | Barcelona | Comarques Gironines | Lleida | Camp de Tarragona | Terres de l'Ebre | |
| Ha augmentat | 54,5 | 75,0 | 75,0 | 83,3 | 100,0 | 73,1 |
| S'ha mantingut igual | 18,2 | 12,5 | 25,0 | 16,7 | 0,0 | 17,1 |
| Ha disminuït | 0,0 | 0,0 | 0,0 | 0,0 | 0,0 | 0,0 |
| Ns/Nc | 27,3 | 12,5 | 0,0 | 0,0 | 0,0 | 9,8 |
| <i>Base de resposta</i> | <i>11</i> | <i>8</i> | <i>12</i> | <i>6</i> | <i>4</i> | <i>41</i> |

Font: Enquesta a comarques sobre polítiques de joventut 2022.

Gràfic 226. Opinió sobre l'efecte de les restriccions associades a la COVID-19 en la demanda de determinats serveis (informació/assessorament). Serveis comarcals de joventut. Catalunya, 2022. Percentatge

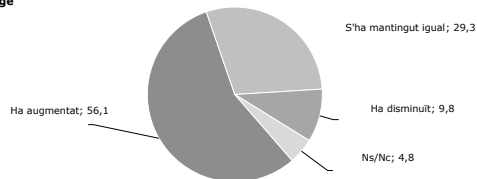

| Grup | % | Núm. |
|----------------------|------|------|
| Ha augmentat | 56,1 | 23 |
| S'ha mantingut igual | 29,3 | 12 |
| Ha disminuït | 9,8 | 4 |
| Ns/Nc | 4,8 | 2 |
| Total | - | 41 |

Font: Enquesta a comarques sobre polítiques de joventut 2022.

Taula 226. Opinió sobre l'efecte de les restriccions associades a la COVID-19 en la demanda de determinats serveis (informació/assessorament) segons demarcació territorial de joventut. Serveis comarcals de joventut. Catalunya, 2022. Percentatge

| | Demarcacions | | | | | Total |
|-------------------------|--------------|---------------------|-----------|-------------------|------------------|-----------|
| | Barcelona | Comarques Gironines | Lleida | Camp de Tarragona | Terres de l'Ebre | |
| Ha augmentat | 63,6 | 50,0 | 66,6 | 33,3 | 50,0 | 56,1 |
| S'ha mantingut igual | 27,3 | 25,0 | 16,7 | 50,0 | 50,0 | 29,3 |
| Ha disminuït | 9,1 | 12,5 | 16,7 | 0,0 | 0,0 | 9,8 |
| Ns/Nc | 0,0 | 12,5 | 0,0 | 16,7 | 0,0 | 4,8 |
| <i>Base de resposta</i> | <i>11</i> | <i>8</i> | <i>12</i> | <i>6</i> | <i>4</i> | <i>41</i> |

Font: Enquesta a comarques sobre polítiques de joventut 2022.

Gràfic 227. Opinió sobre l'efecte de les restriccions associades a la COVID-19 en el paper de suport del servei comarcal de joventut als municipis. Serveis comarcals de joventut. Catalunya, 2022. Percentatge

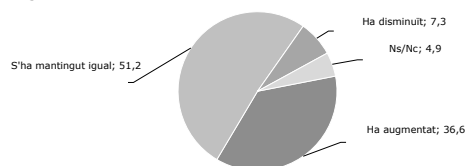

| Grup | % | Núm. |
|----------------------|------|------|
| Ha augmentat | 36,6 | 15 |
| S'ha mantingut igual | 51,2 | 21 |
| Ha disminuït | 7,3 | 3 |
| Ns/Nc | 4,9 | 2 |
| Total | - | 41 |

Font: Enquesta a comarques sobre polítiques de joventut 2022.

Taula 227. Opinió sobre l'efecte de les restriccions associades a la COVID-19 en el paper de suport del servei comarcal de joventut als municipis segons demarcació territorial de joventut. Serveis comarcals de joventut. Catalunya, 2022. Percentatge

| | Demarcacions | | | | | Total |
|-------------------------|--------------|---------------------|-----------|-------------------|------------------|-----------|
| | Barcelona | Comarques Gironines | Lleida | Camp de Tarragona | Terres de l'Ebre | |
| Ha augmentat | 45,5 | 37,5 | 33,3 | 50,0 | 0,0 | 36,6 |
| S'ha mantingut igual | 54,5 | 37,5 | 50,0 | 33,0 | 100,0 | 51,2 |
| Ha disminuït | 0,0 | 12,5 | 16,7 | 0,0 | 0,0 | 7,3 |
| Ns/Nc | 0,0 | 12,5 | 0,0 | 16,7 | 0,0 | 4,9 |
| <i>Base de resposta</i> | <i>11</i> | <i>8</i> | <i>12</i> | <i>6</i> | <i>4</i> | <i>41</i> |

Font: Enquesta a comarques sobre polítiques de joventut 2022.