



Baròmetre d'Opinió Política

30 2a onada 2013



Centre
d'Estudis
d'Opinió



Generalitat
de Catalunya

Continguts

1. Fitxa tècnica

2. Context sociopolític

- 2.1 Problemes de Catalunya
- 2.2 Situació econòmica actual: Catalunya i Espanya
- 2.3 Situació econòmica de Catalunya: passat i futur
- 2.4 Situació econòmica personal
- 2.5 Situació política actual: Catalunya i Espanya
- 2.6 Situació política de Catalunya: passat i futur

3. Actituds davant de la política

- 3.1 Interès per la política
- 3.2 Freqüència amb la qual es parla de política
- 3.3 Grau d'informació política
- 3.4 Mitjans de comunicació
 - 3.4.1 Televisió
 - 3.4.2 Ràdio
 - 3.4.3 Premsa
- 3.5 Satisfacció amb la democràcia
- 3.6 Eficàcia política
- 3.7 Valoració general dels polítics

4. Valors polítics

- 4.1 Simpatia de partit
- 4.2 Proximitat de partit
- 4.3 Ubicació en l'eix esquerra-dreta
- 4.4 Ubicació en l'eix esquerra-dreta dels partits
- 4.5 Sentiment de pertinença
- 4.6 Sentiment de pertinença dels partits
- 4.7 Relacions Catalunya-Espanya
- 4.8 Gestió dels impostos

5. Comportament electoral

- 5.1 Comportament electoral segons tipus d'eleccions
- 5.2 Eleccions al Parlament de Catalunya: intenció de vot
- 5.3 Eleccions al Parlament de Catalunya: record de vot
- 5.4 Eleccions al Congrés dels Diputats: intenció de vot
- 5.5 Eleccions al Congrés dels Diputats: record de vot
- 5.6 Coneixement dels líders
- 5.7 Valoració dels líders

6. Bloc variable del Baròmetre d'Opinió Política

- 6.1 Postmaterialisme

7. Annex 1

- 7.1 Evolució dels problemes de Catalunya
- 7.2 Evolució intenció directa de vot eleccions al Parlament de Catalunya
- 7.3 Evolució record directe de vot eleccions al Parlament de Catalunya
- 7.4 Encreuament del record de vot al Parlament de Catalunya per la intenció de vot al Parlament de Catalunya
- 7.5 Evolució intenció directa de vot eleccions al Congrés dels Diputats
- 7.6 Evolució record directe de vot eleccions al Congrés dels Diputats
- 7.7 Encreuament del record de vot al Congrés dels Diputats per la intenció de vot al Congrés dels Diputats
- 7.8 Encreuament per la intenció de vot al Congrés dels Diputats per la intenció de vot al Parlament de Catalunya

8. Annex 2



Fitxa tècnica

Dossier de premsa del BOP. 2a onada 2013

Quadre - resum

Nivell de confiança:	95%
Variància	p=q=50%
Grandària de la mostra:	2.000 individus
Marge d'error:	± 2,69%

Àmbit: Catalunya

Univers: Població amb ciutadania espanyola de **18 i més anys resident a Catalunya**

Mètode de recollida de la informació:

Enquesta **telefònica assistida per ordinador** (mètode CATI)

Procediment de mostreig:

Estratificat per província i dimensió de municipi, amb selecció de les unitats últimes (individus) mitjançant quotes encreuades de sexe i edat

La grandària dels municipis s'ha dividit en 6 categories:

- menor o igual a 2.000 habitants
- de 2.001 a 10.000 habitants
- de 10.001 a 50.000 habitants
- de 50.001 a 150.000 habitants
- de 150.001 a 1.000.000 habitants
- més d'1 milió d'habitants

Pel càlcul de les quotes s'ha utilitzat com a base el Padró continu de població de l'any 2012. Les quotes d'edat corresponen als següents intervals:

- de 18 a 34 anys
- de 35 a 49 anys
- de 50 a 64 anys
- 65 i més anys

Grandària de la mostra:

2.000 enquestes amb la següent distribució provincial:

• Barcelona	800
• Girona	400
• Lleida	400
• Tarragona	400

Afixació:

No proporcional. Per tal que els resultats siguin representatius per al conjunt de Catalunya, s'han ponderat amb els següents coeficients:

• Barcelona	1,864609957
• Girona	0,465810004
• Lleida	0,286327498
• Tarragona	0,518642584

Error mostral:

El marge d'error per al conjunt de la mostra és de **± 2,69%**, per a un nivell de confiança del 95% (1,96 sigmes) i sota el supòsit de màxima indeterminació ($p=q=50\%$). Per províncies els marges d'error són:

• Barcelona	± 3,46%
• Girona	± 4,90%
• Lleida	± 4,90%
• Tarragona	± 4,90%

Treball de camp:

El treball de camp ha estat realitzat per Gesop del 31 de maig al 13 de juny de 2013.

2

Context sociopolític

2.1 Problemes de Catalunya

Pregunta 1

Quins creu que són els principals problemes que té actualment Catalunya?

(N=2000; resposta múltiple; %)

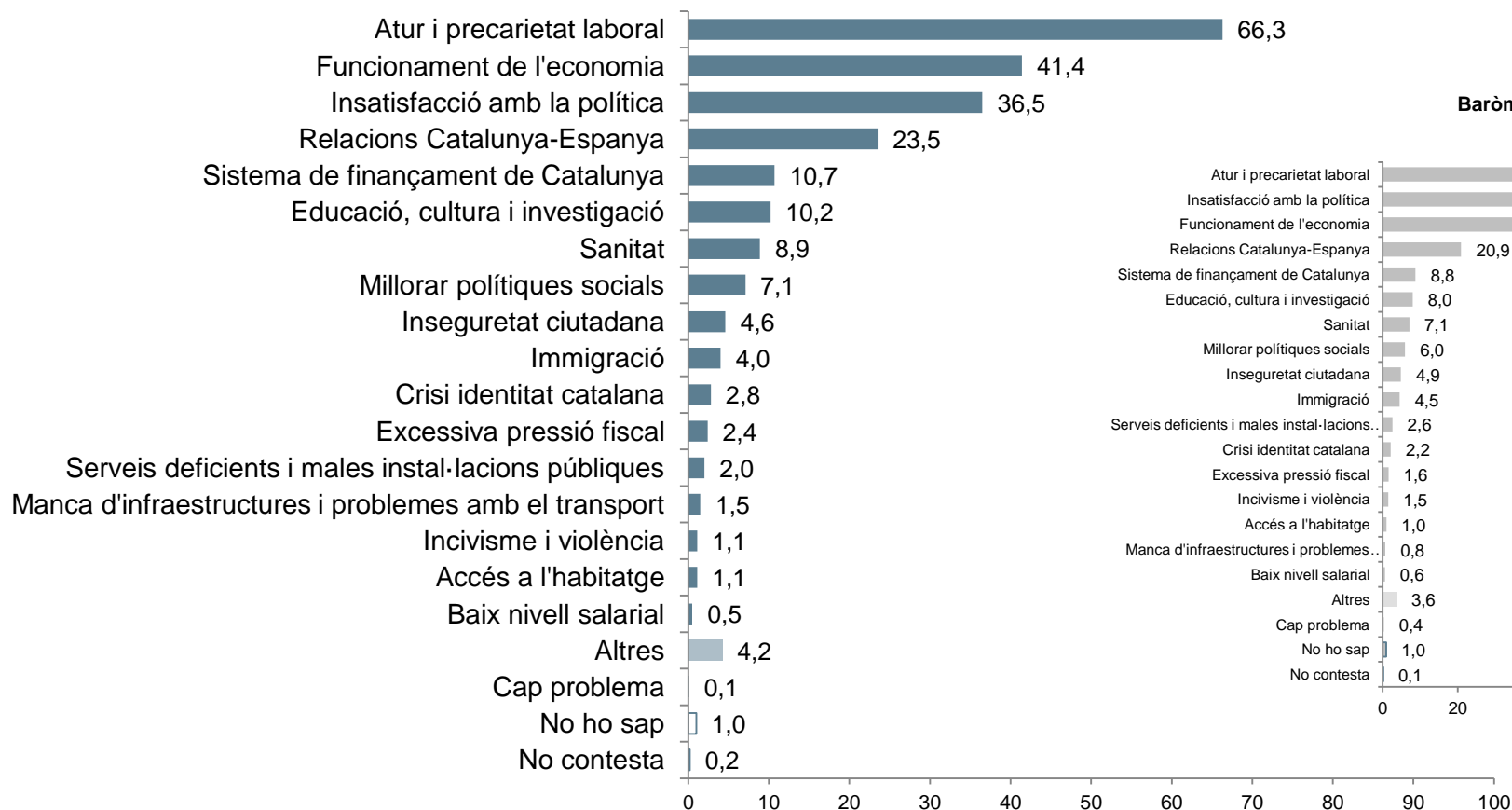

Baròmetre anterior

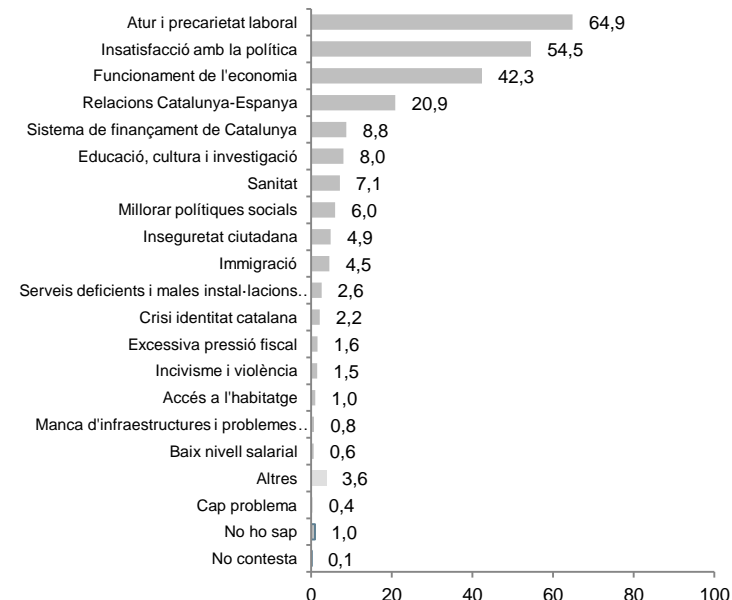

Pregunta 2

Quin d'aquests problemes considera que és el més important?

(Base: només responen els que han citat algun problema N= 1974; resposta simple; %)

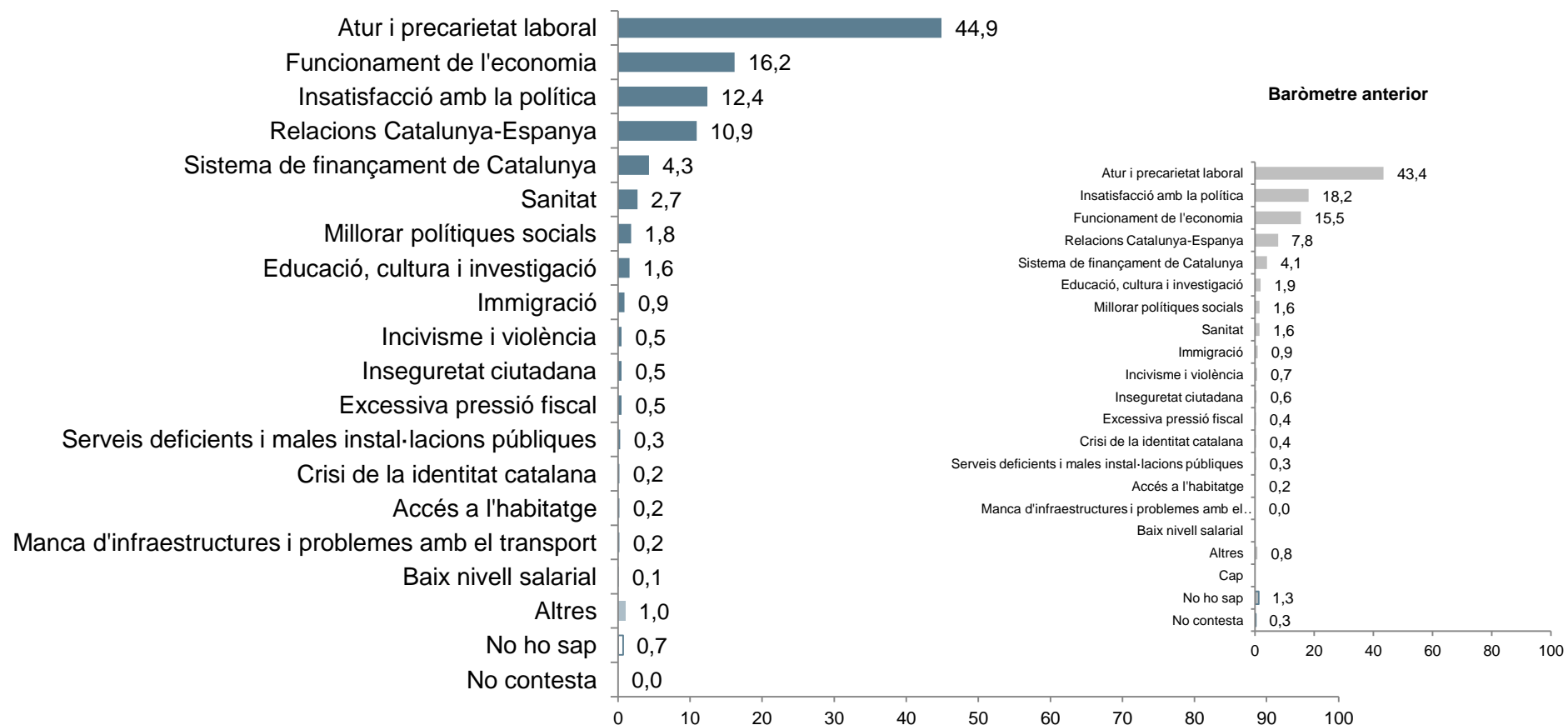

Pregunta 3

Quin partit polític(*) creu que pot donar millor resposta al problema que considera més important?

(Base: només responen els que han citat algun problema N= 1960; resposta simple; %)



Baròmetre anterior

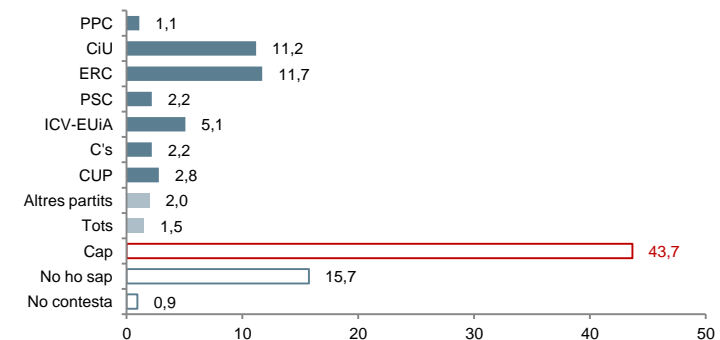

(*) Les formacions polítiques extraparlamentàries s'engloben dins la categoria Altres. No obstant això, en aquells casos en què aquests partits obtinguin més d'un 1% es presentaran desglossats a les taules estadístiques

2.2 Situació econòmica actual: Catalunya i Espanya

Preguntes 4 i 7

Vostè com valora l'actual situació econòmica de Catalunya/Espanya?

(N=2000; resposta simple; %)

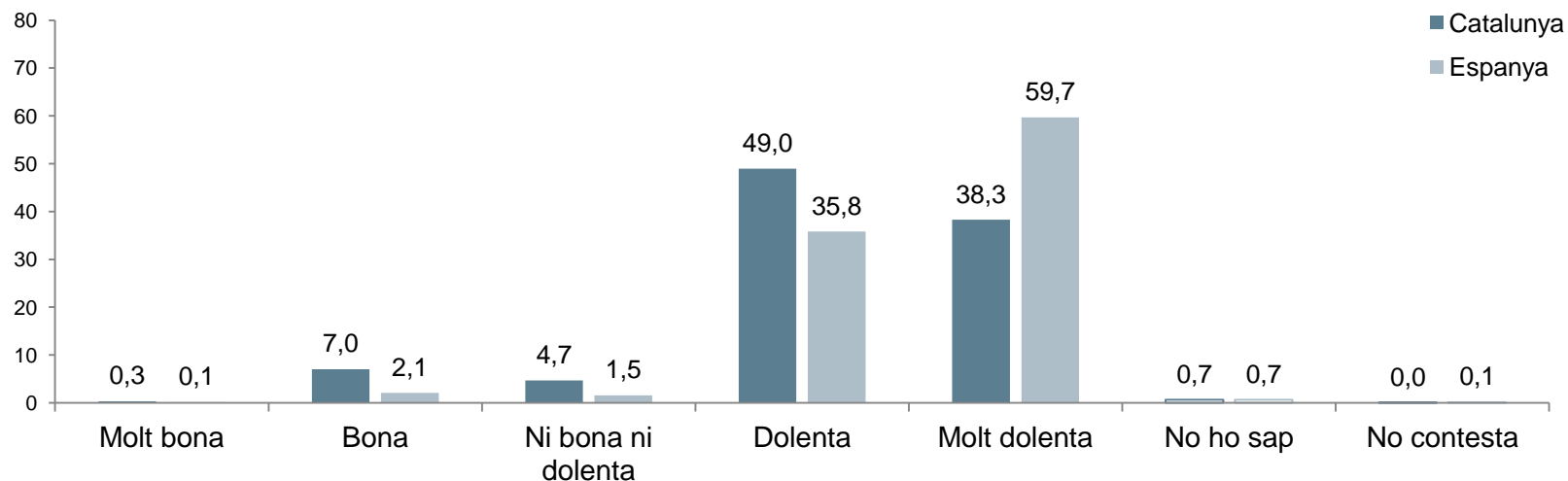

Catalunya

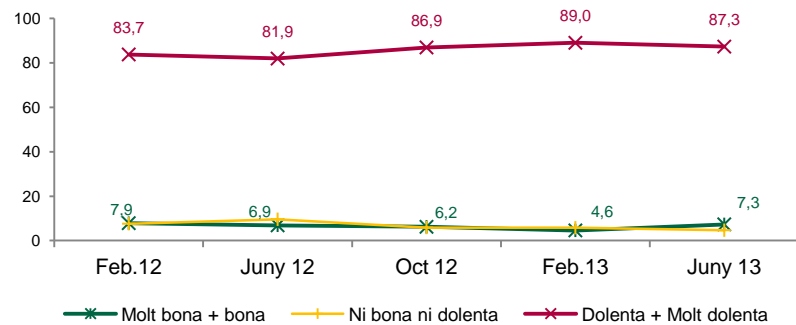

Espanya

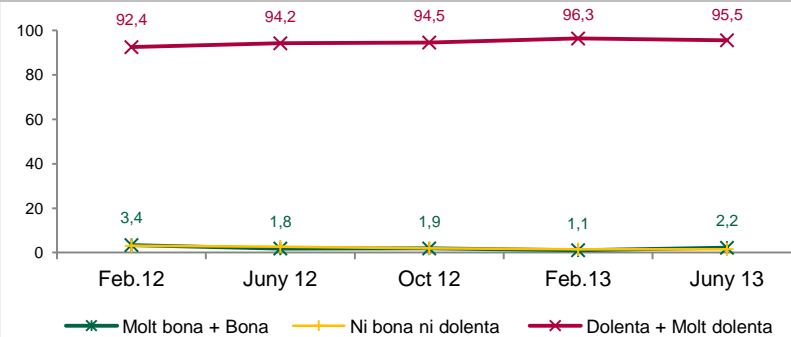

2.3 Situació econòmica de Catalunya: passat i futur

Pregunta 5

Diria que ara la situació econòmica de Catalunya és millor, igual o pitjor que la de fa un any?

(N=2000; resposta simple; %)

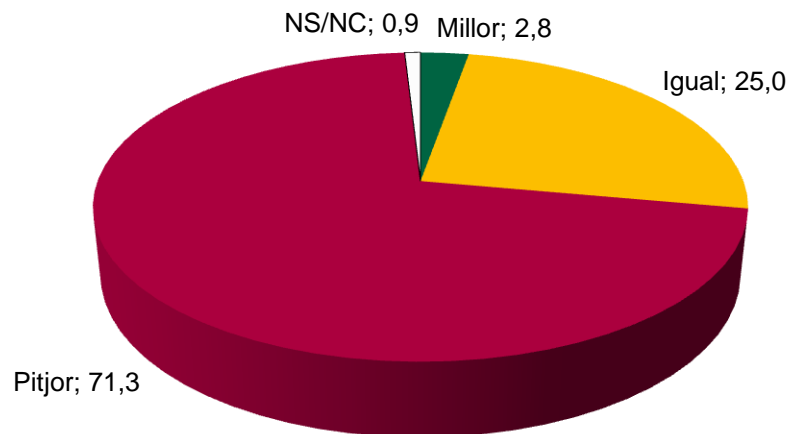

Pregunta 6

D'aquí a un any, creu que la situació econòmica de Catalunya millorarà, es quedarà igual o empitjorarà?

(N=2000; resposta simple; %)

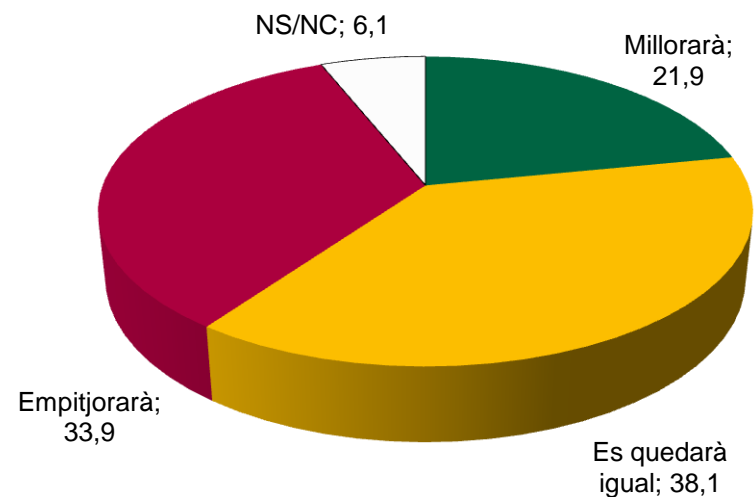

Passat

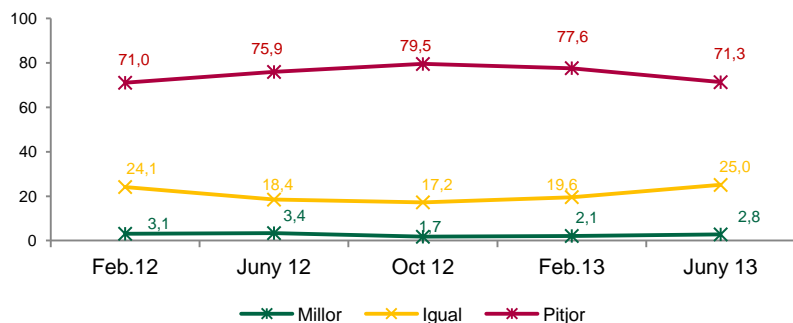

Futur

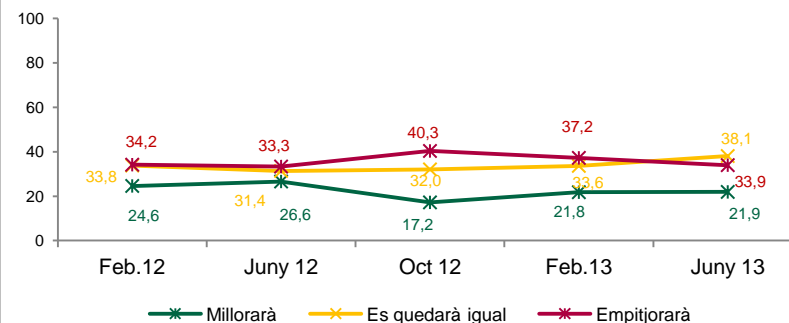

2.4 Situació econòmica personal

Pregunta 8

La seva situació econòmica personal és ara millor, igual o pitjor que la de fa un any?

(N=2000; resposta simple; %)

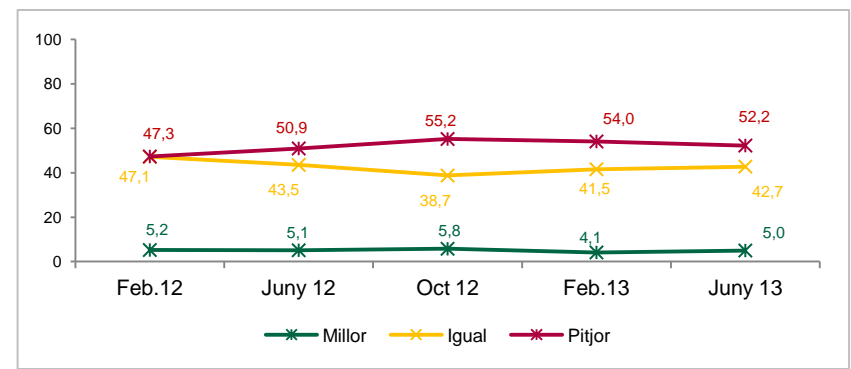
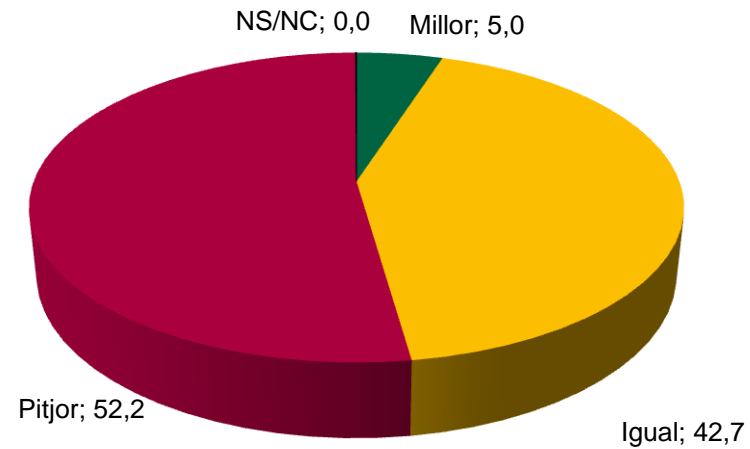

2.5 Situació política actual: Catalunya i Espanya

Preguntes 9 i 12

Com qualificaria vostè la situació política actual de Catalunya/Espanya?

(N=2000; resposta simple; %)

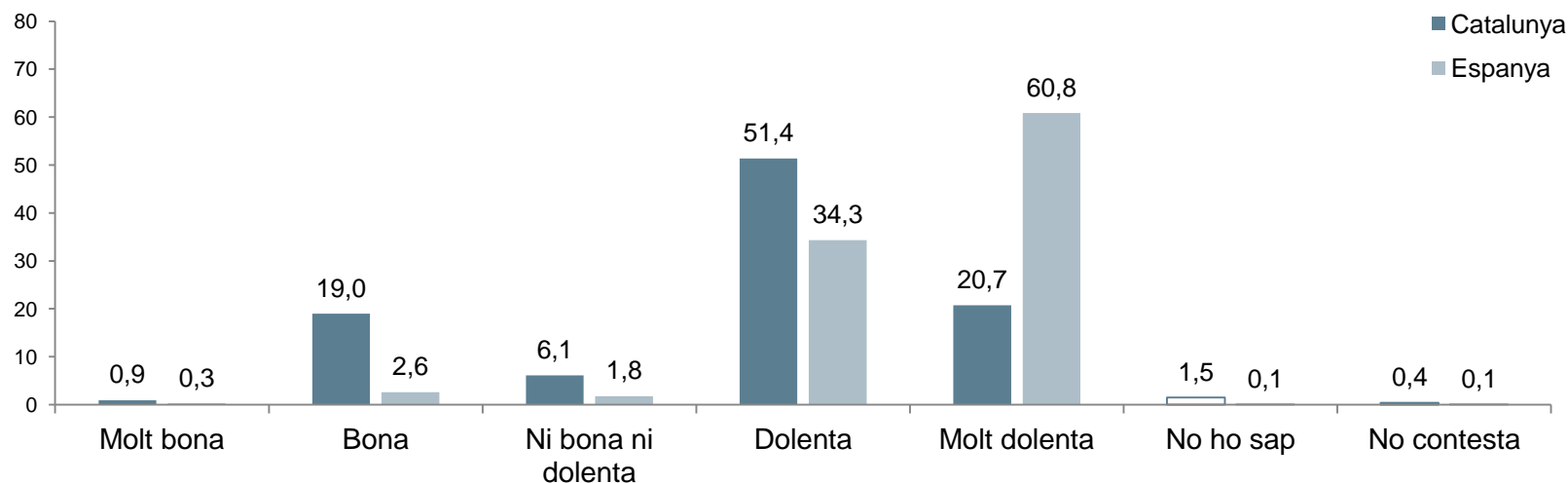

Catalunya

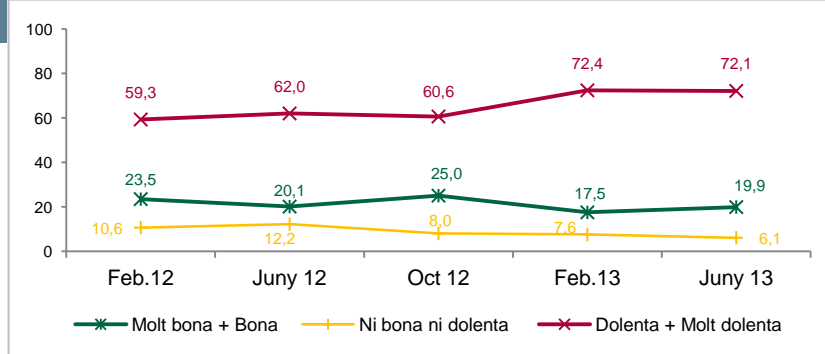

Espanya

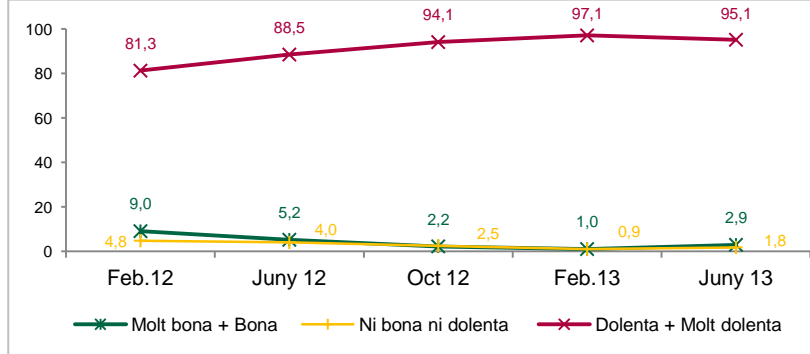

2.6 Situació política de Catalunya: passat i futur

Pregunta 10

Diria que ara la situació política de Catalunya és millor, igual o pitjor que la de fa un any?

(N=2000; resposta simple; %)

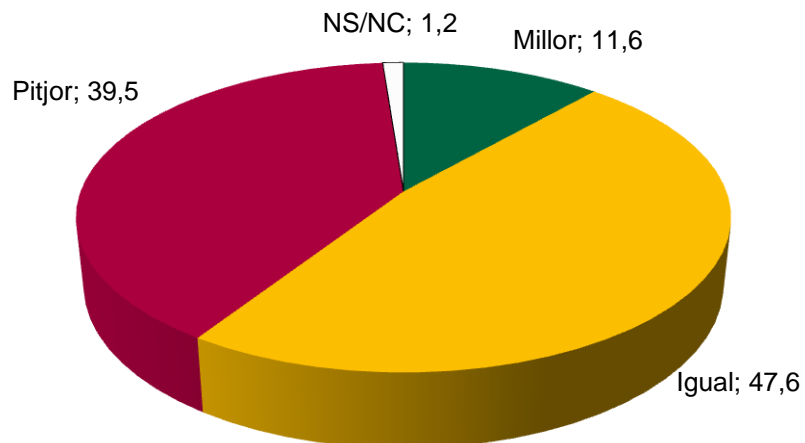

Pregunta 11

D'aquí a un any, creu vostè que la situació política de Catalunya millorarà, es quedarà igual o empitjorarà?

(N=2000; resposta simple; %)

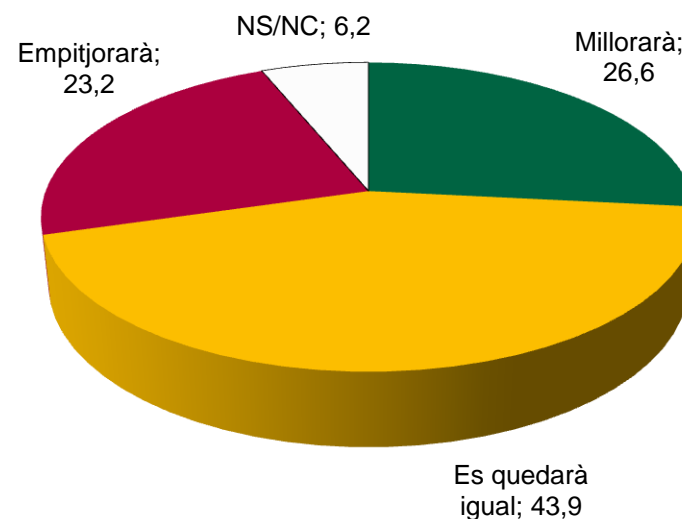

Passat

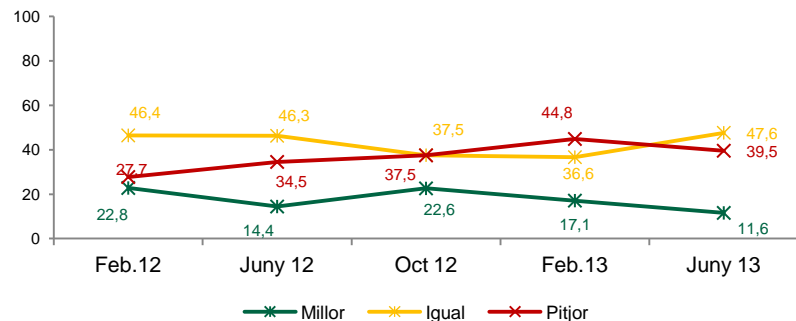

Futur

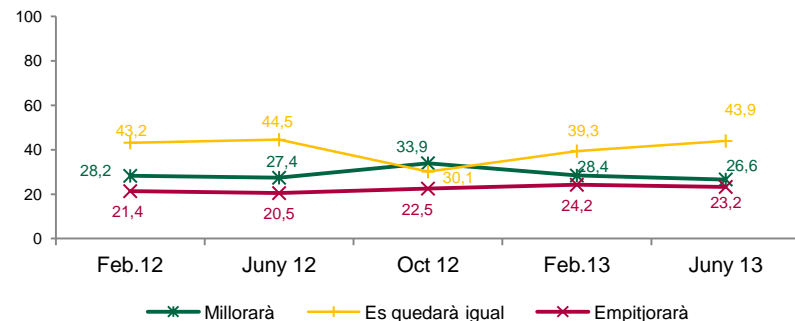

3

Actituds davant de la política

3.1 Interès per la política

Pregunta 13

Em podria dir si a vostè la política li interessa molt, bastant, poc o gens?

(N=2000; resposta simple; %)

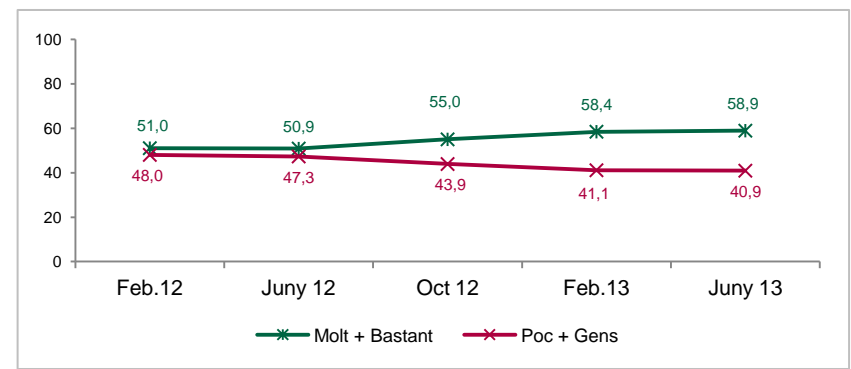
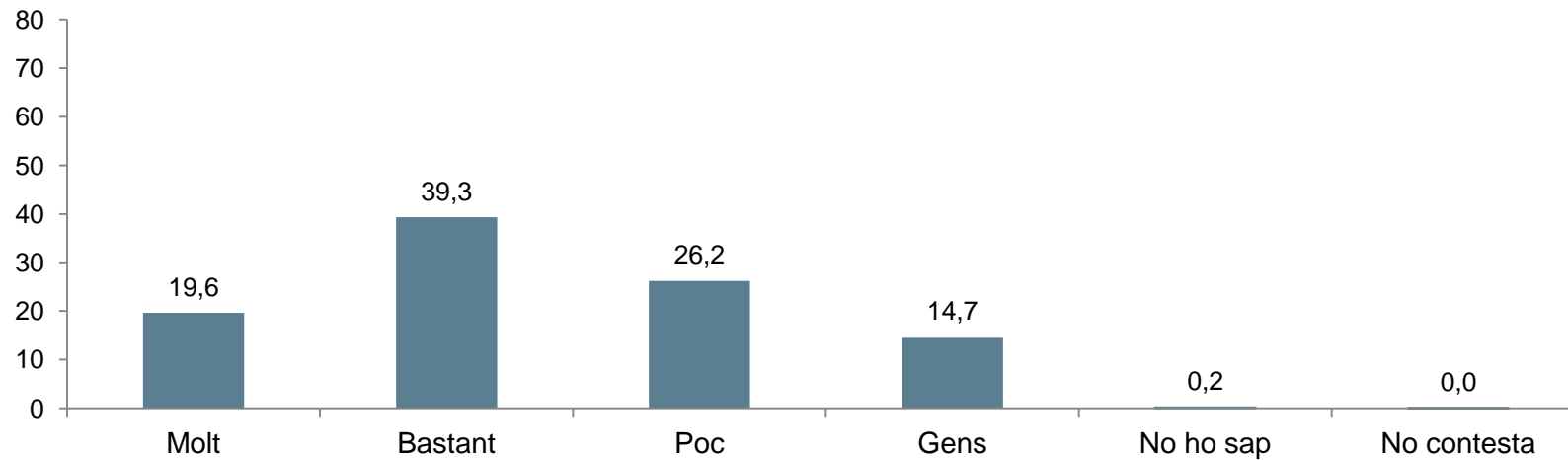

3.2 Freqüència amb la qual es parla de política

Pregunta 14

Amb quina freqüència comenta o discuteix sobre política amb altres persones?

(N=2000; resposta simple; %)

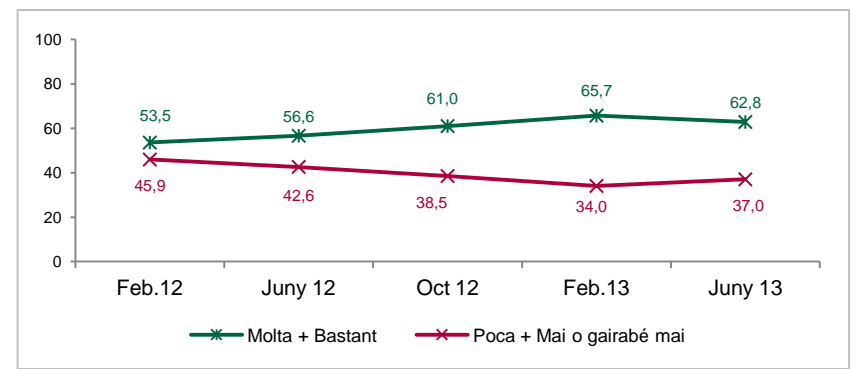
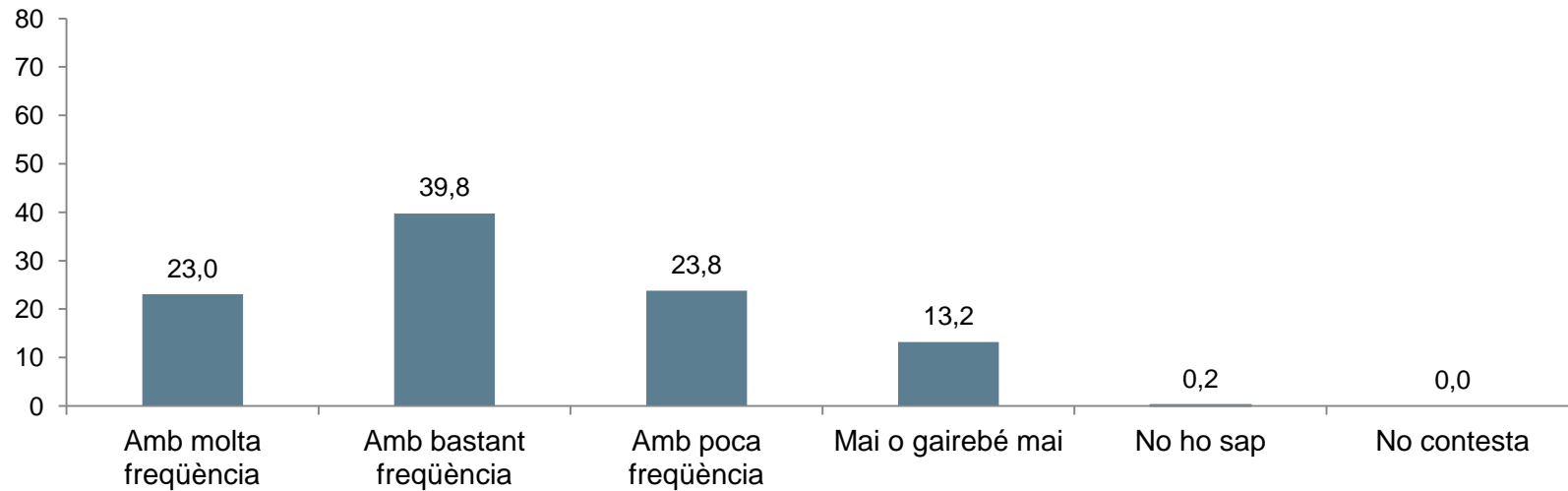

3.3 Grau d'informació política

Pregunta 15

Es considera vostè molt informat/ada, bastant, poc o gens informat/ada del que passa en política?

(N=2000; resposta simple; %)

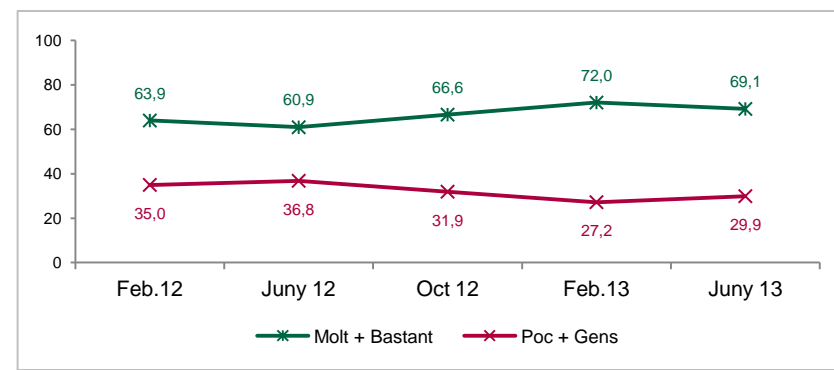
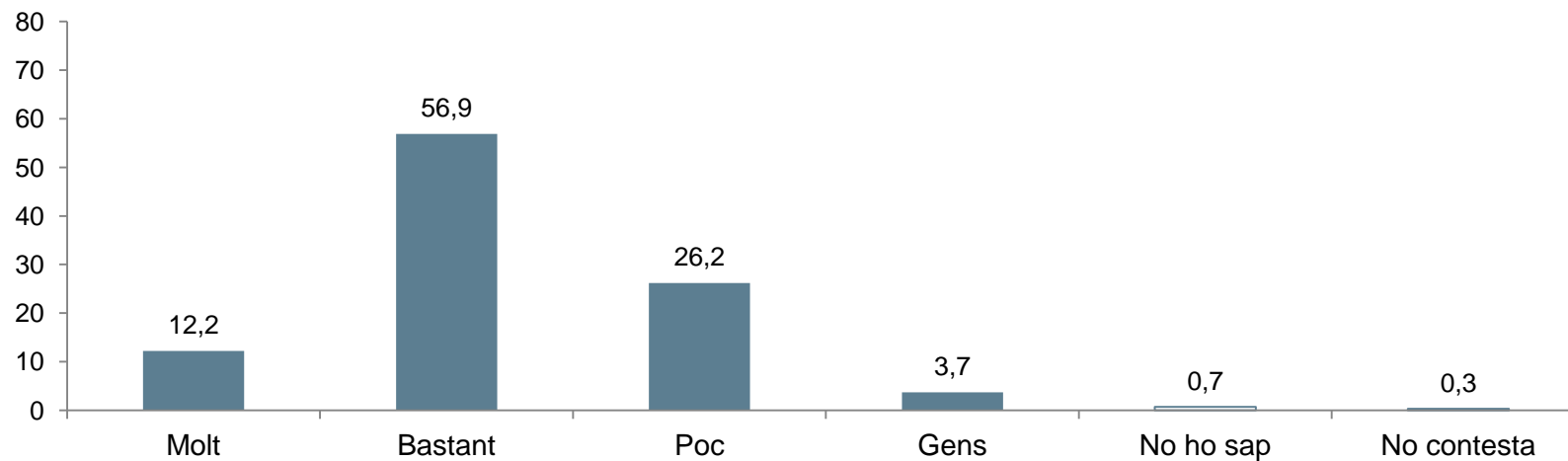

3.4 Mitjans de comunicació

Pregunta 16

Vostè a través de quins mitjans s'acostuma a informar dels temes polítics?

(N=2000; resposta múltiple; %)

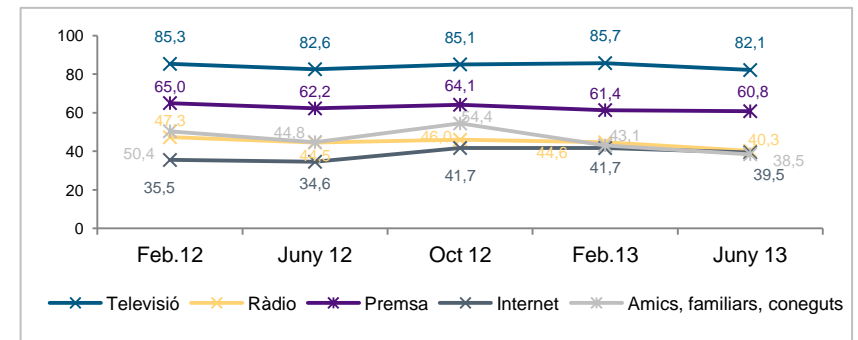
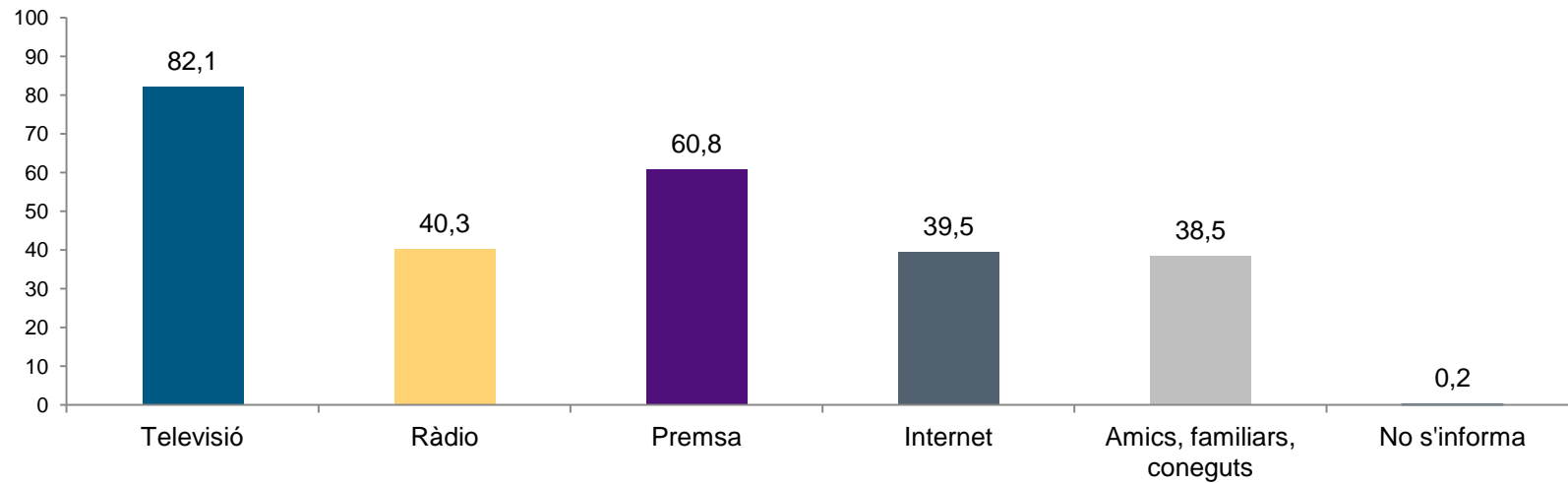

3.4.1 Mitjans de comunicació: **Televisió**

Pregunta 16a

A quin canal de televisió acostuma vostè a veure habitualment els informatius?

(Base: s'informen per la televisió N= 1643; resposta simple; %) (*)

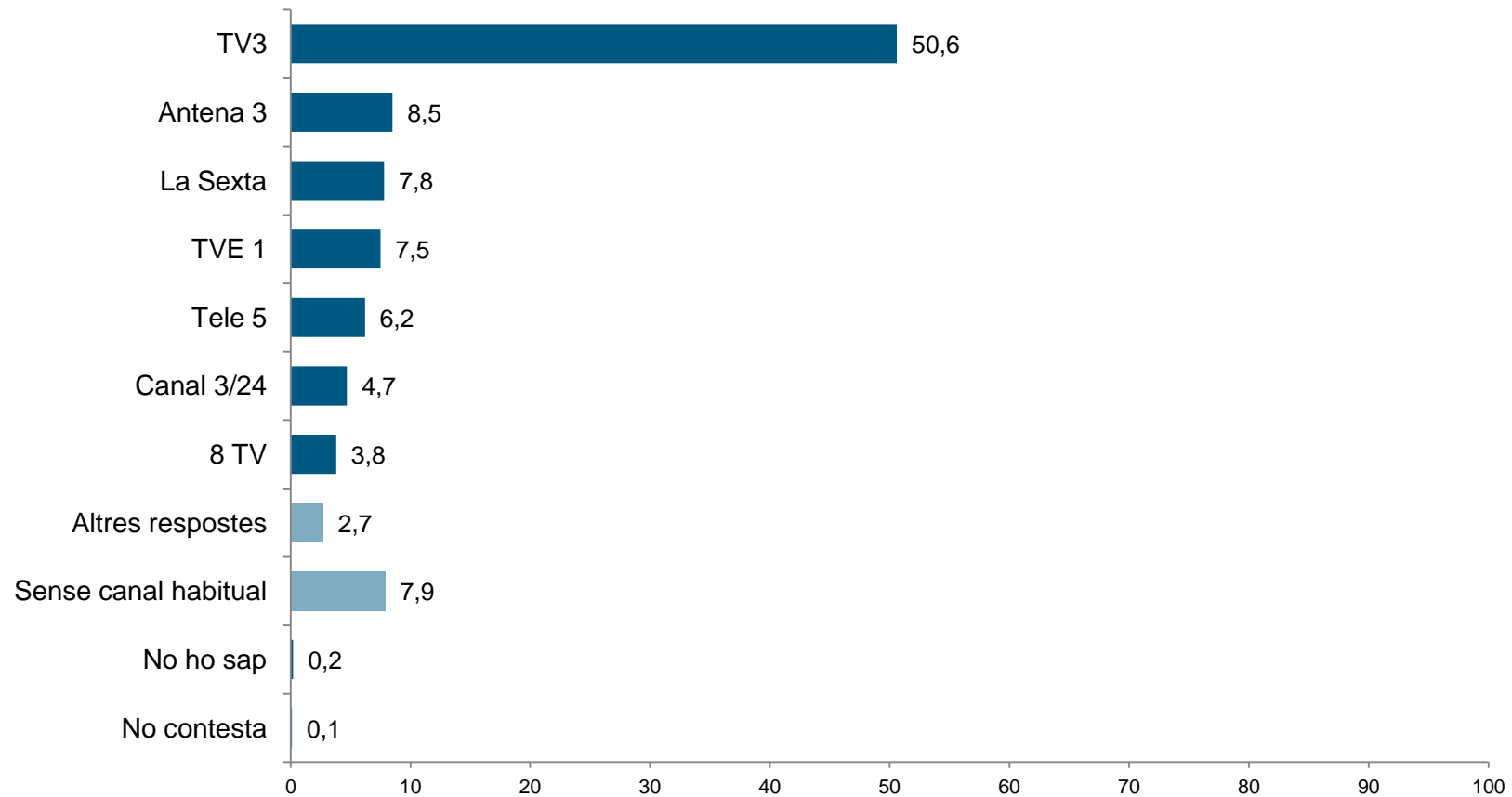

(*) Els % inferiors a 2 estan agregats a la categoria Altres

3.4.2 Mitjans de comunicació: **Ràdio**

Pregunta 16b

A quina emissora de ràdio acostuma vostè a escoltar els informatius habitualment?

(Base: s'informen per la ràdio N= 805 ; resposta simple; %) (*)

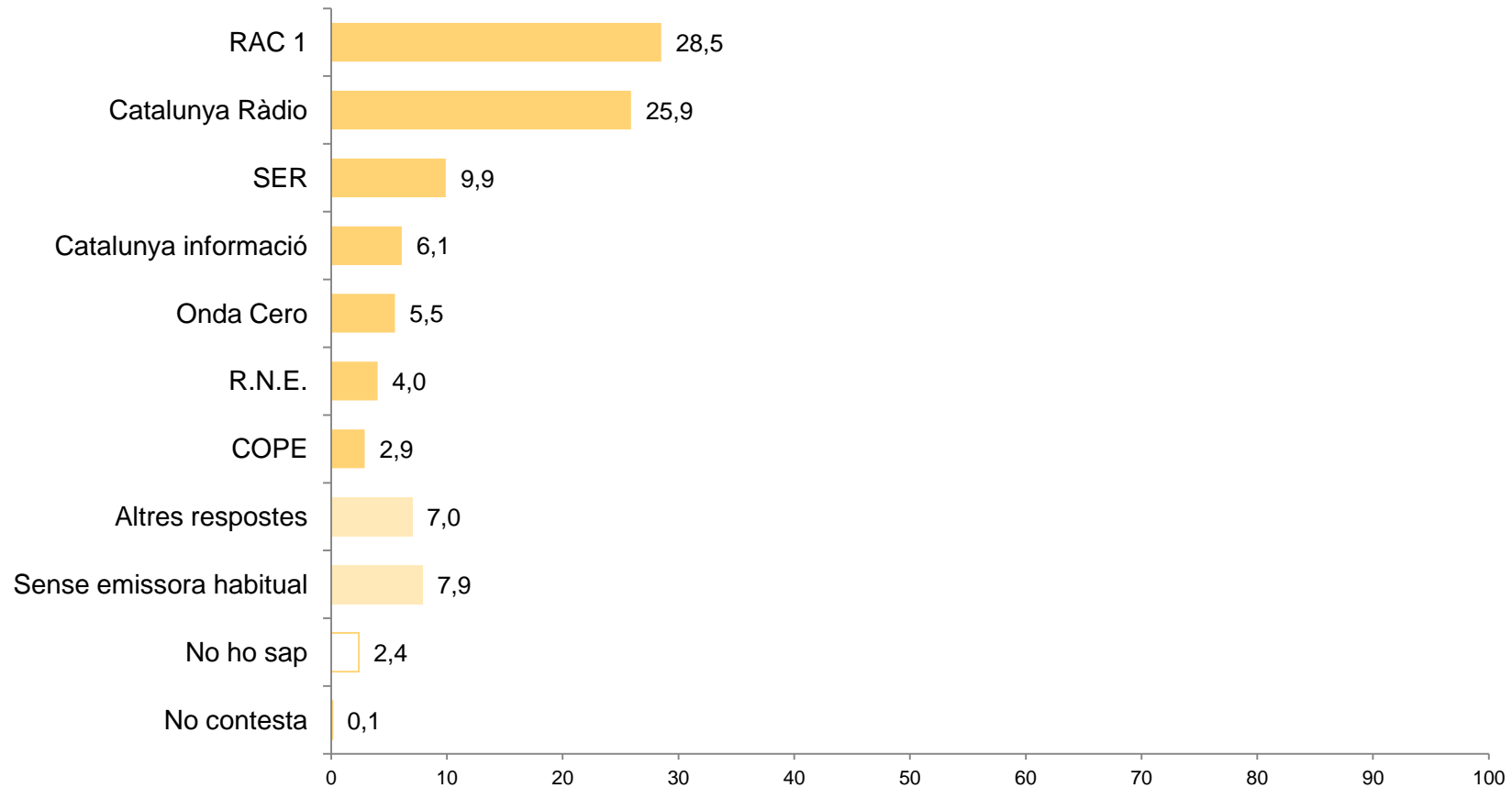

(*) Els % inferiors a 2 estan agregats a la categoria Altres

3.4.3 Mitjans de comunicació: **Premsa**

Pregunta 16c

Quin diari llegeix amb més freqüència?

(Base: s'informen pel diari N= 1216; resposta simple; %) (*)

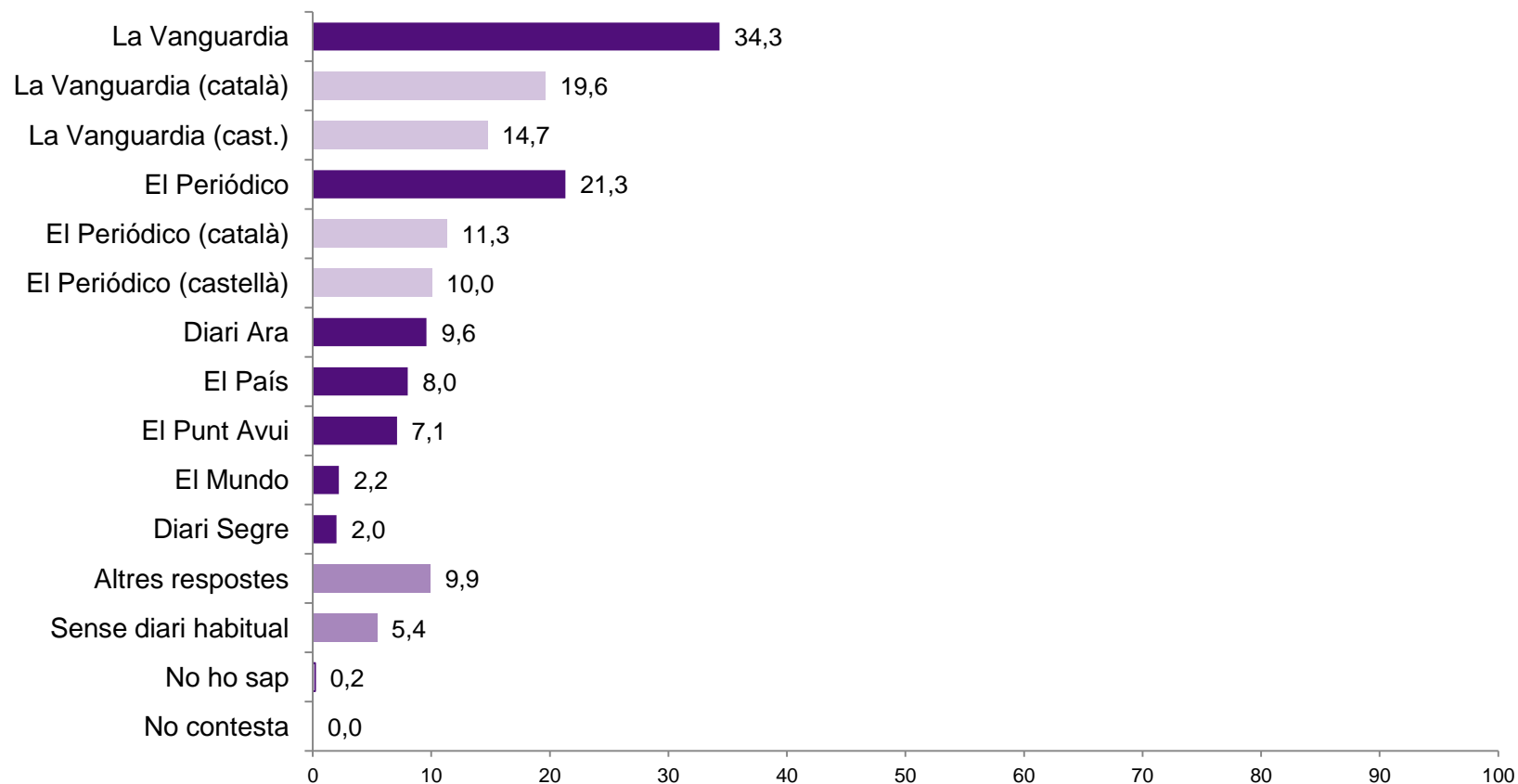

(*) Els % inferiors a 2 estan agregats a la categoria Altres

3.5 Satisfacció amb la democràcia

Pregunta 18

Està vostè molt, bastant, poc o gens satisfet/a amb el funcionament de la nostra democràcia?

(N=2000; resposta simple; %)

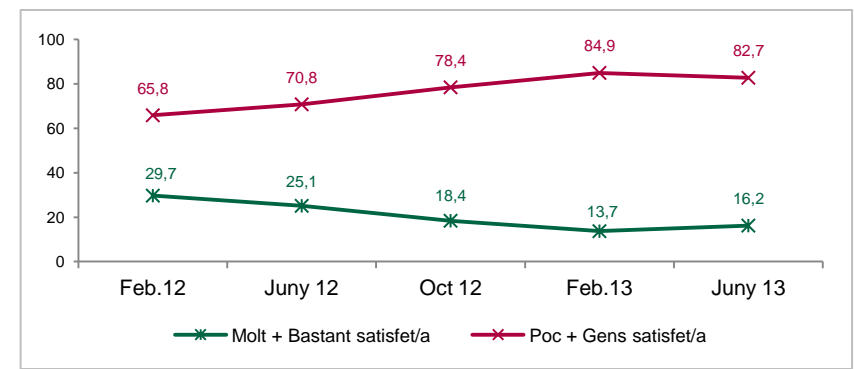
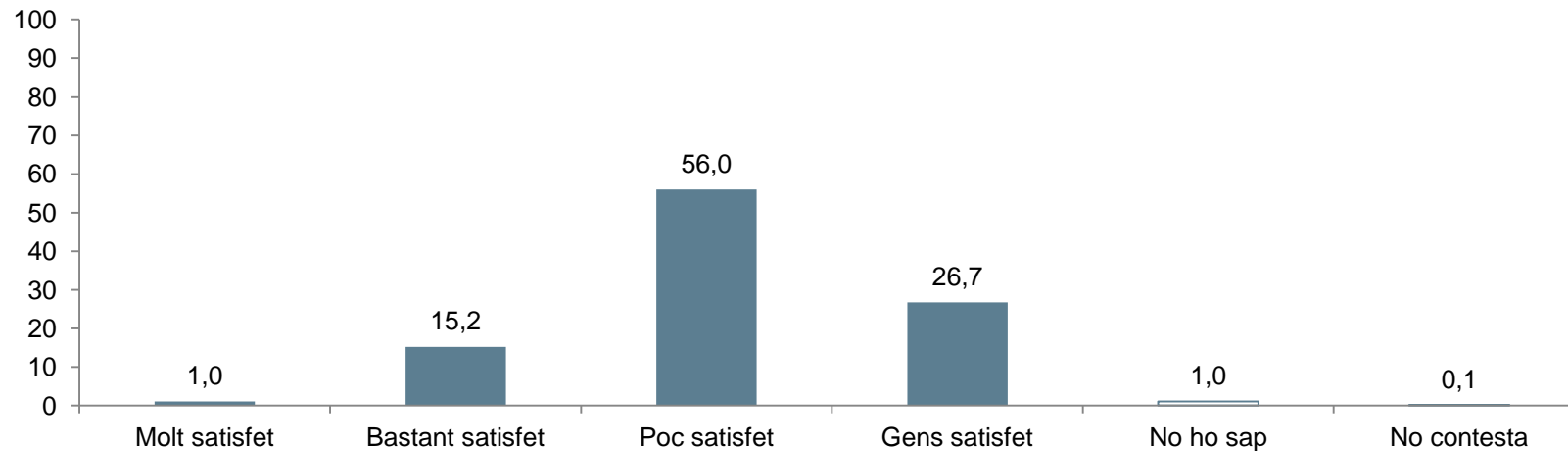

3.6 Eficàcia política

Pregunta 19a

“Crec que els polítics tenen en compte el que pensa la gent”

(N=2000; resposta simple; %)

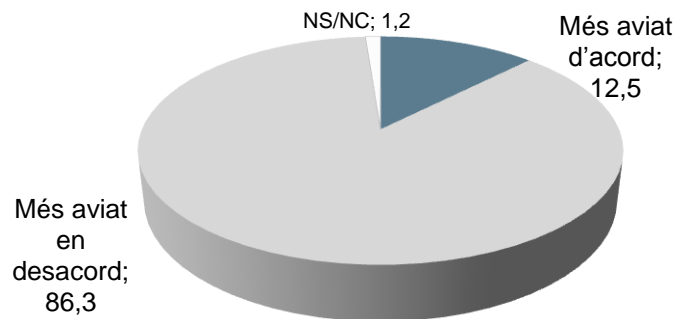

Pregunta 19b

“Els polítics només busquen el benefici propi”

(N=2000; resposta simple; %)

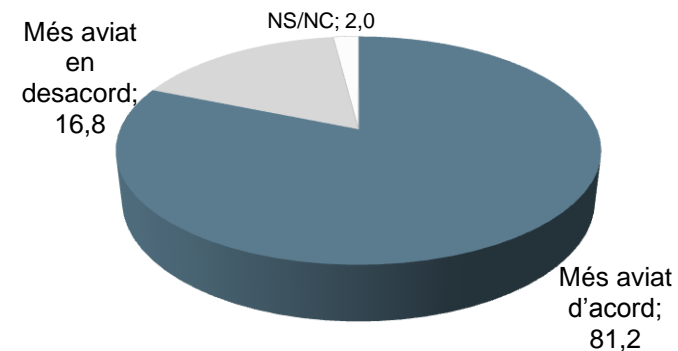

Pregunta 19c

“La gent del carrer pot influir en el que fan els polítics”

(N=2000; resposta simple; %)

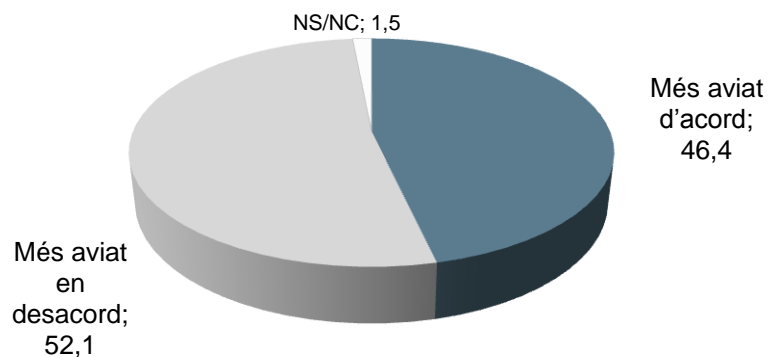

Pregunta 19d

“De vegades la política sembla tan complicada que se'm fa difícil entendre el que està passant”

(N=2000; resposta simple; %)

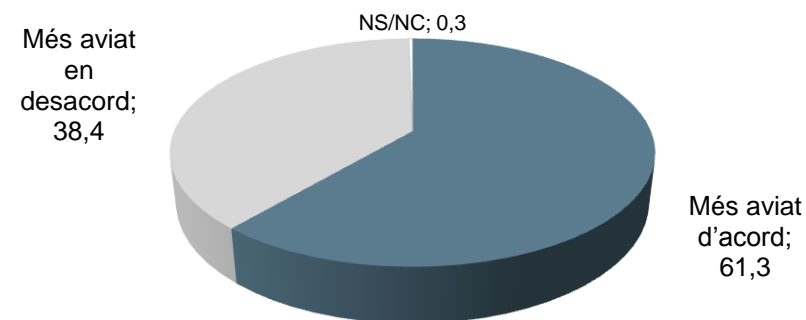

3.7 Valoració general dels polítics

Pregunta 20

En conjunt, posi nota, si us plau, al grau de confiança que li mereixen els polítics catalans?

(N=2000; resposta simple; %; mitjana)

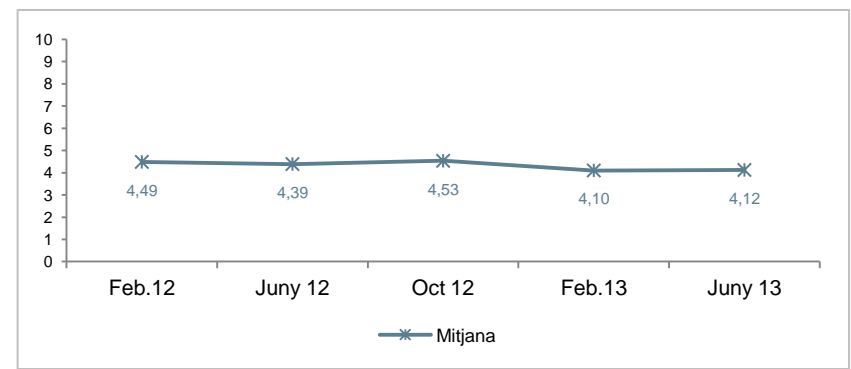
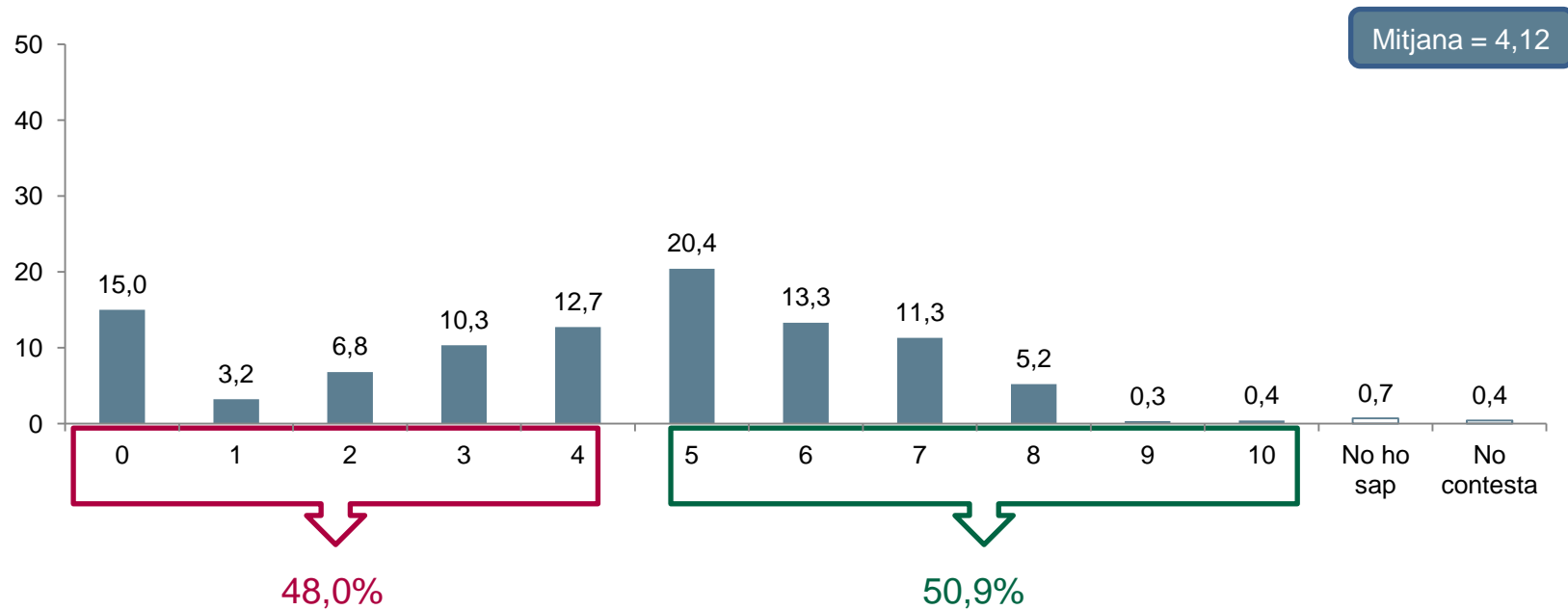



Valors polítics

4.1 Simpatia de partit

Pregunta 21

Em podria dir per quin partit (*) sent més simpatia?

(N=2000; resposta simple; %)

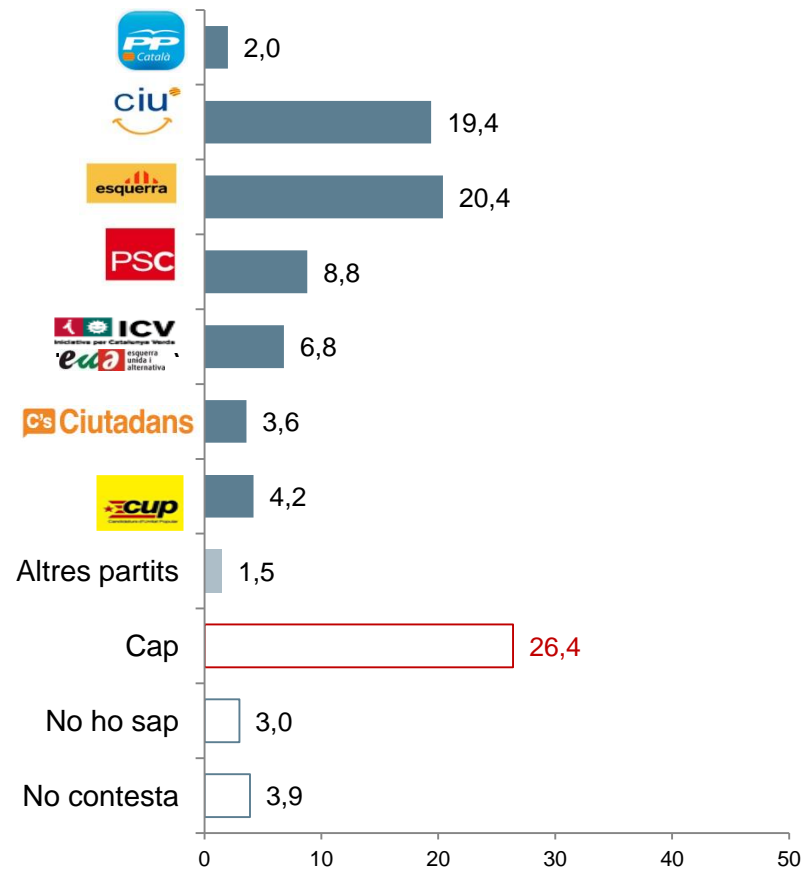

Baròmetre anterior

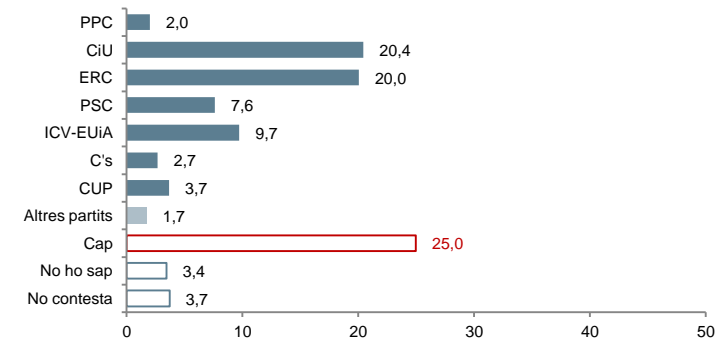

(*) Les formacions polítiques extraparlamentàries s'engloben dins la categoria Altres. No obstant això, en aquells casos en què aquests partits obtinguin més d'un 1% es presentaran desglossats a les taules estadístiques

4.2 Proximitat de partit

Pregunta 22

Se sent molt distant, distant, proper o molt proper de cadascun d'aquests partits?

(N=2000; resposta simple; mitjana)

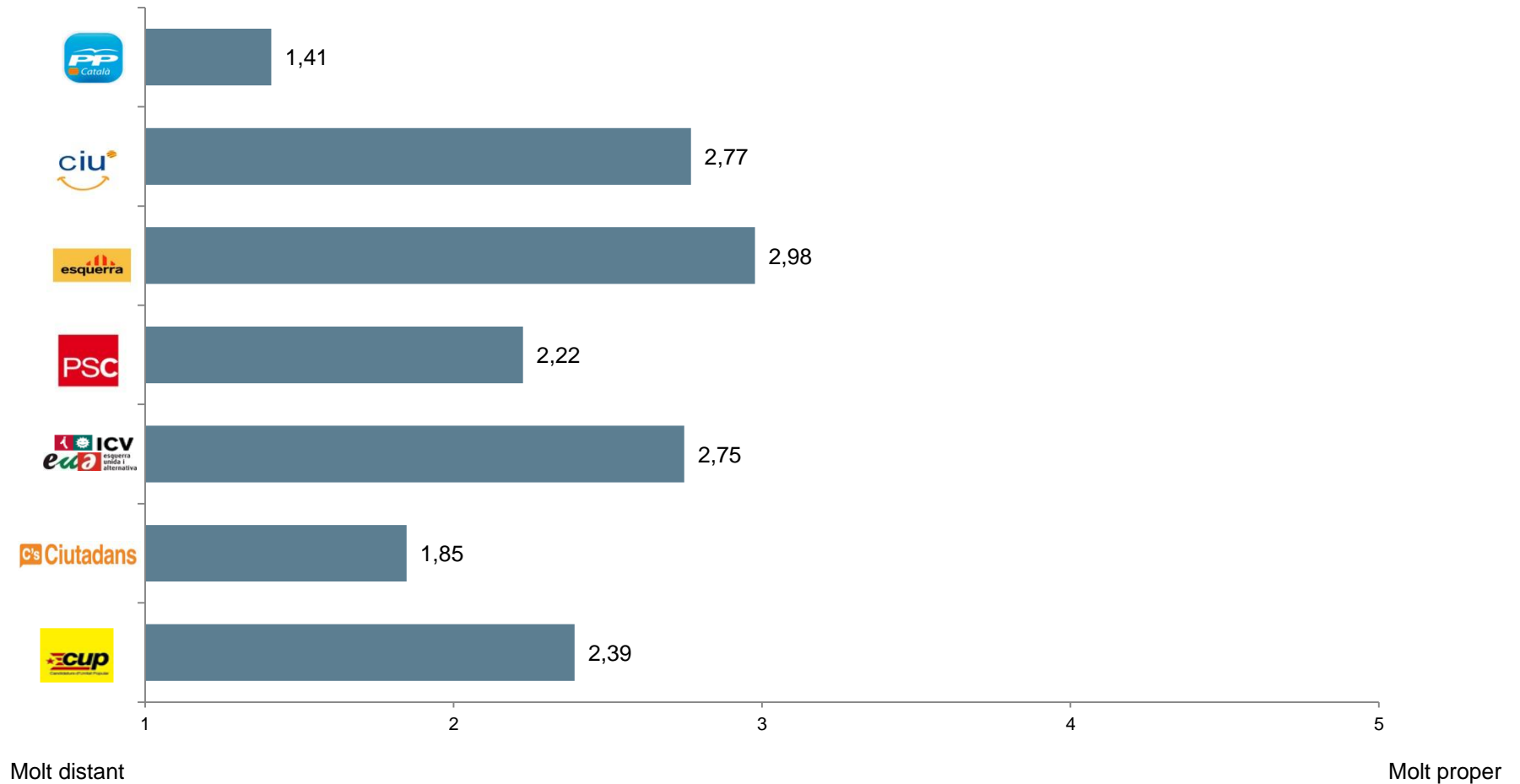

4.3 Ubicació en l'eix esquerra-dreta

Pregunta 23a

Vostè com es defineix d'extrema esquerra, esquerra, centre esquerra, centre, centre dreta, dreta o extrema dreta?(*)

(N=2000; resposta simple; %; mitjana)

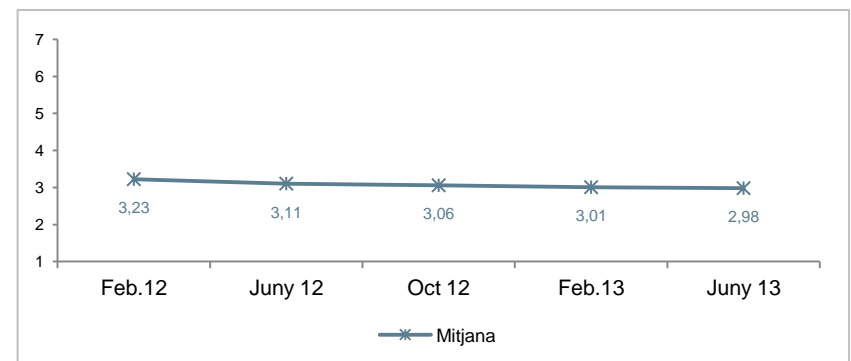
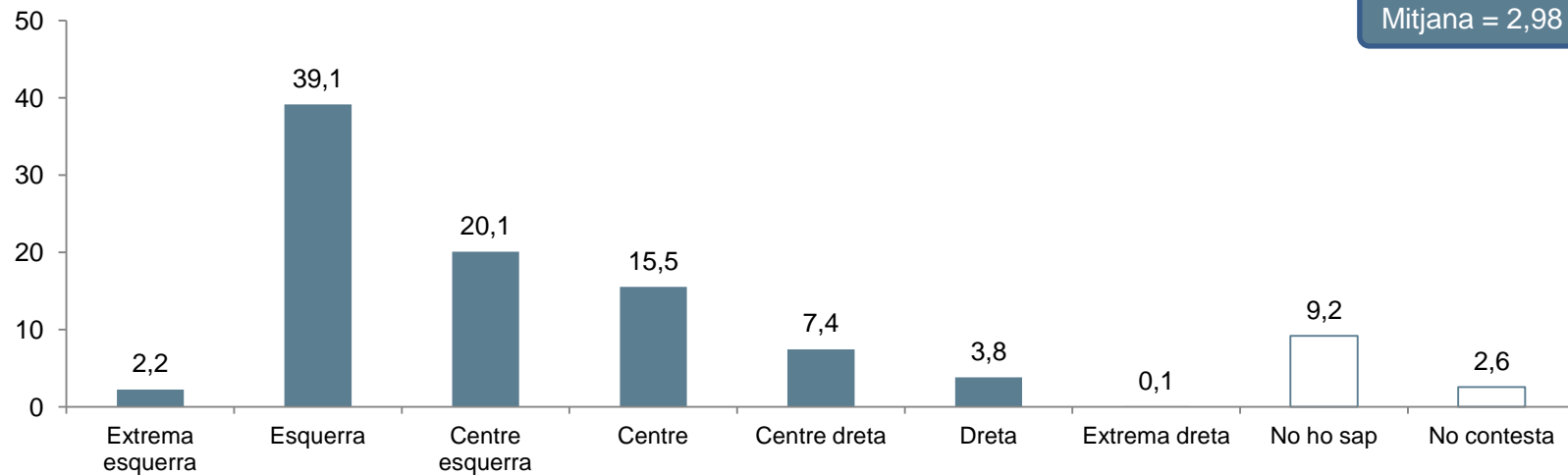

(*) A partir del BOP gener 09 la pregunta de l'autoubicació ideològica en l'eix esquerra-dreta que utilitza una escala de l'1 al 10 és substituïda per aquest enunciat.

4.4 Ubicació en l'eix esquerra-dreta dels partits

Pregunta 24

A quin punt d'aquesta mateixa escala de l'eix esquerra-dreta col·locaria vostè els següents partits? (*)

(N=2000; resposta simple; mitjana)

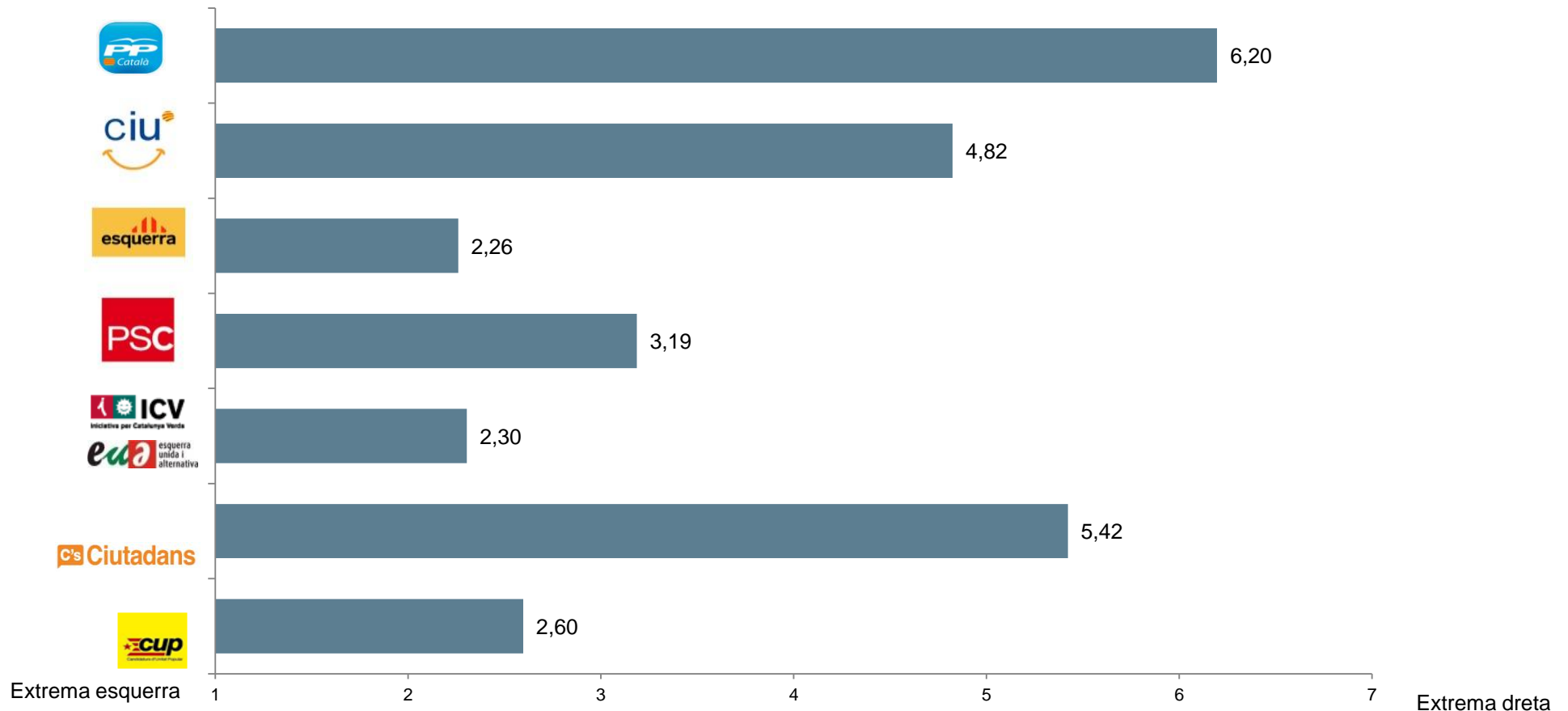

(*) Des del BOP abril 09 la pregunta de l'autoubicació ideològica en l'eix esquerra-dreta utilitza una escala de l'1 al 10 és substituïda per aquest enunciat.

4.5 Sentiment de pertinença

Pregunta 25

Amb quina de les següents frases se sent més identificat/ada? Em sento...

(N=2000; resposta simple; %; mitjana)

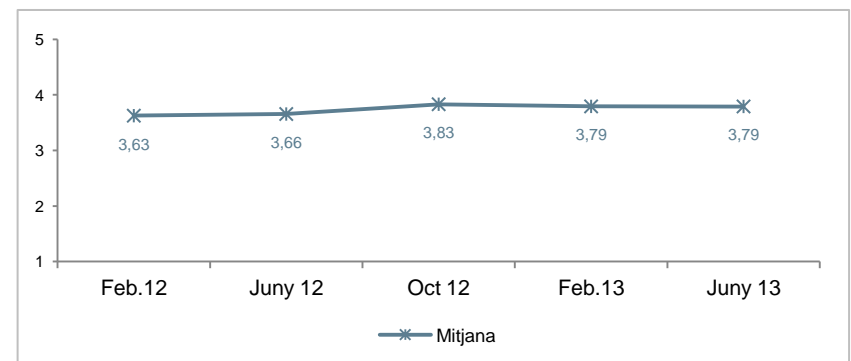
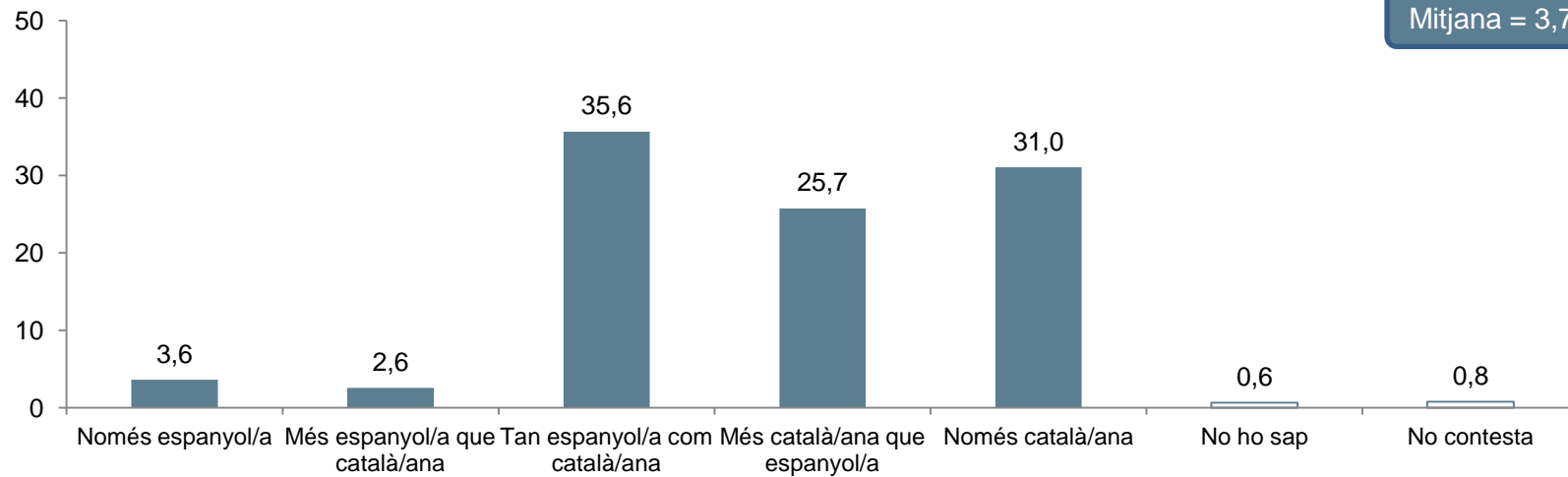

4.6 Sentiment de pertinença dels partits

Pregunta 26

A quin punt d'aquesta escala col·locaria vostè els següents partits?

(N=2000; resposta simple; mitjana)

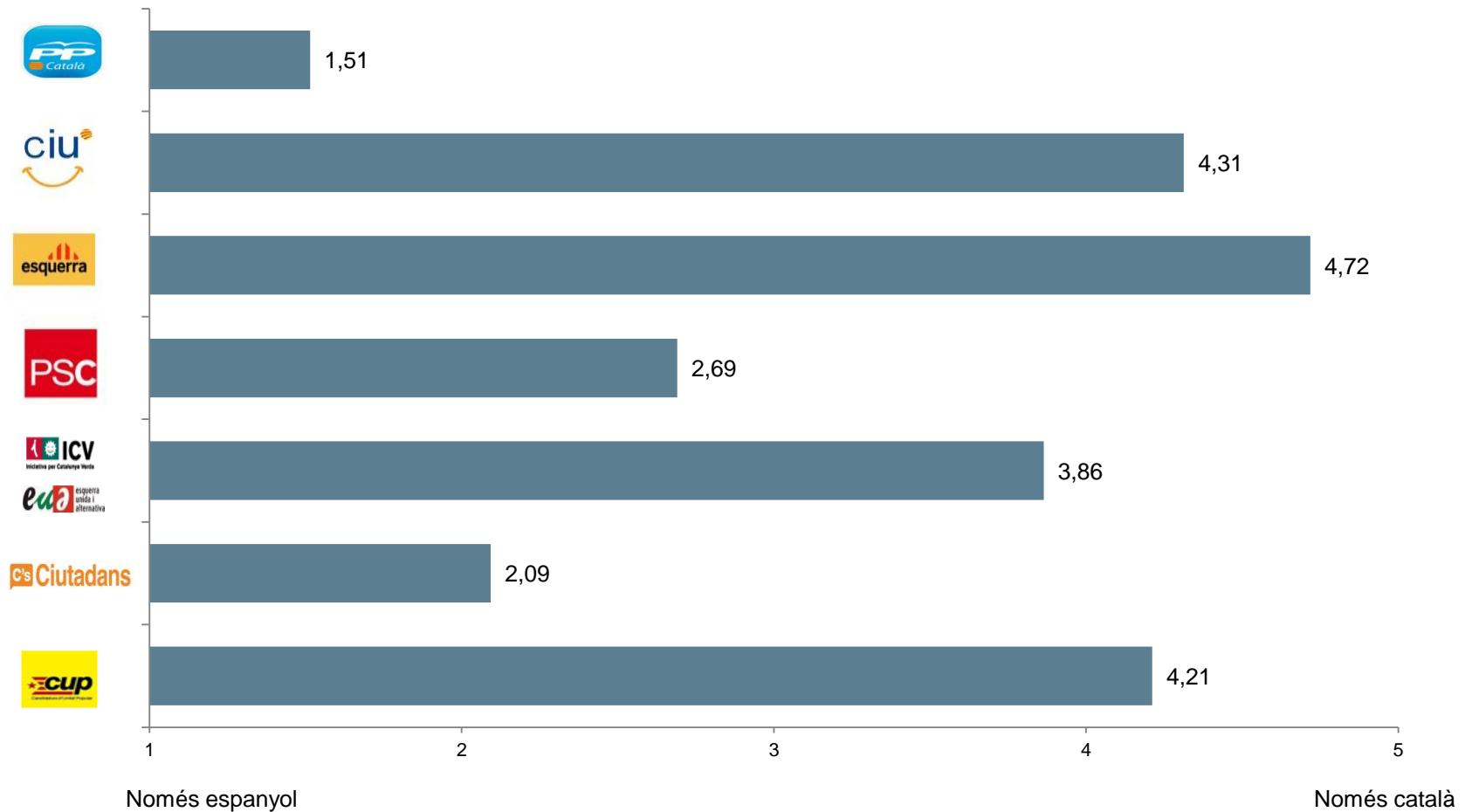

4.7 Relacions Catalunya-Espanya

Pregunta 27

Creu que Catalunya ha assolit...

(N=2000; resposta simple; %)

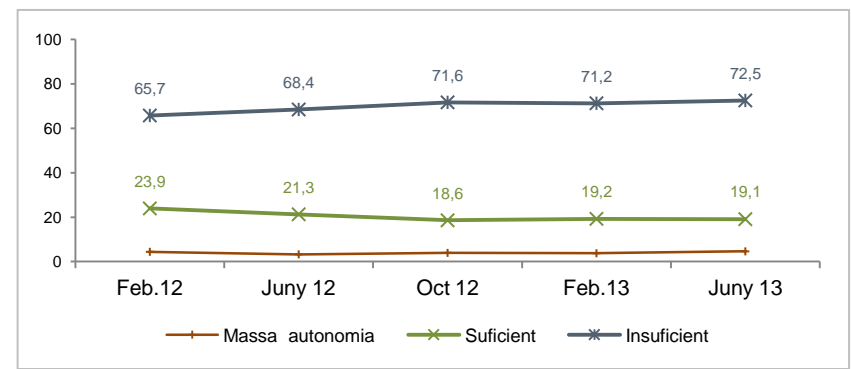
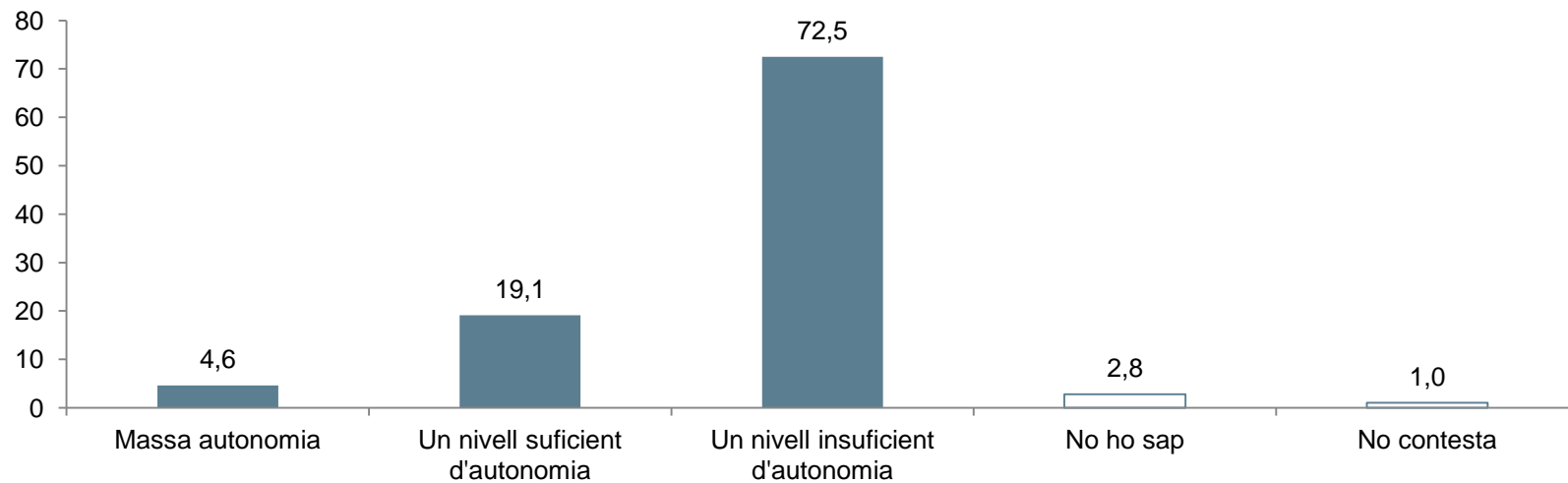

Pregunta 28

Creu que Catalunya hauria de ser...



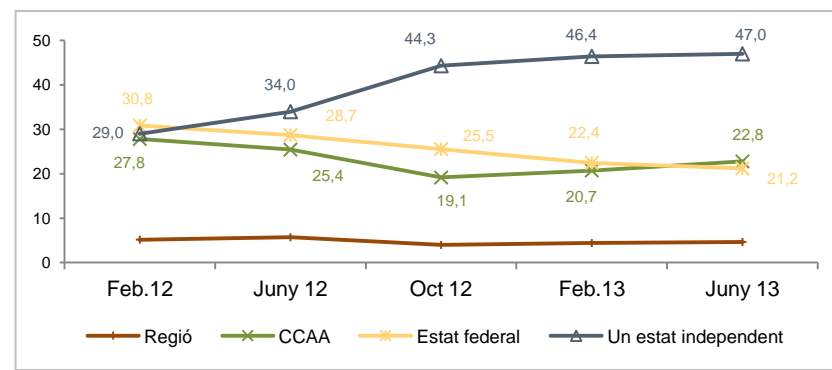
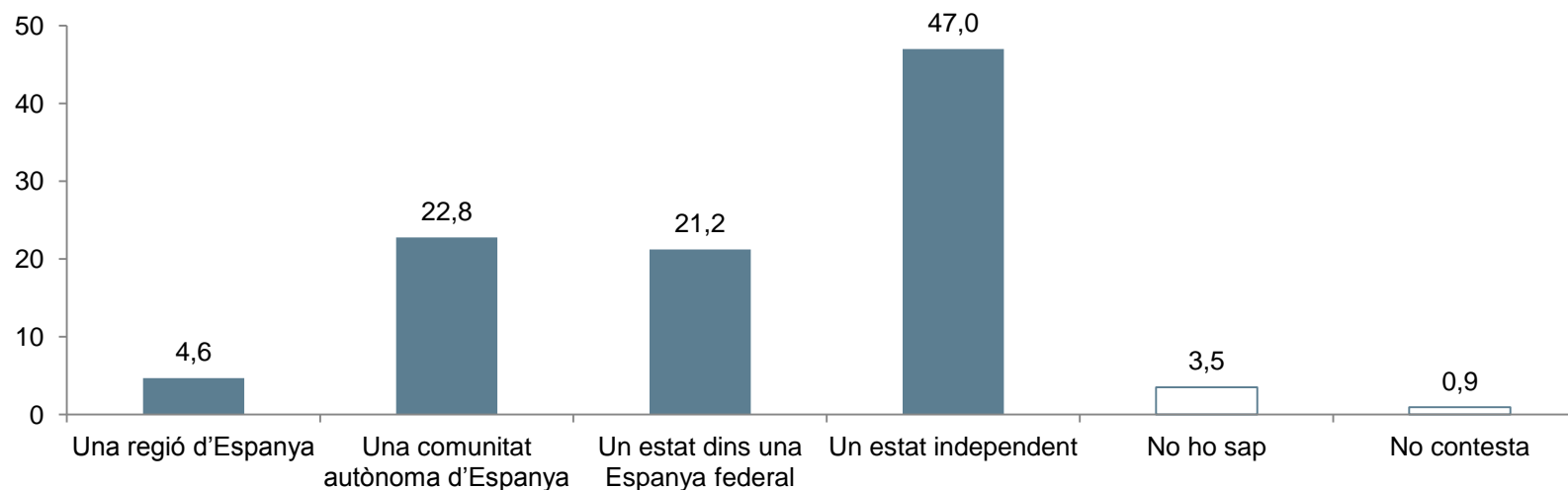



(N=2000; resposta simple; %)



Pregunta 28

Creu que Catalunya hauria de ser...

(N=2000; resposta simple; %)

		Posicionament segons intenció de vot al Parlament de Catalunya						
								
Una regió d'Espanya	4,6	14,4	1,8	0,7	10,8	1,9	8,6	2,0
Una comunitat autònoma d'Espanya	22,8	72,0	13,9	3,4	40,1	19,8	70,6	0,3
Un estat dins una Espanya federal	21,2	9,0	20,2	8,4	34,5	46,8	18,7	14,1
Un estat independent	47,0	0,0	61,3	86,4	14,6	28,6	2,1	83,2
No ho sap	3,5	4,5	2,3	1,2	0,0	1,3	0,0	0,0
No contesta	0,9	0,0	0,5	0,0	0,0	1,6	0,0	0,5
Base real	2000	36	384	473	120	119	93	85
Base ponderada	2000	41	365	441	137	147	102	96

Pregunta 39

I més concretament, si demà es fes un referèndum per decidir la independència de Catalunya, vostè què faria?

(N=2000; resposta simple; %)

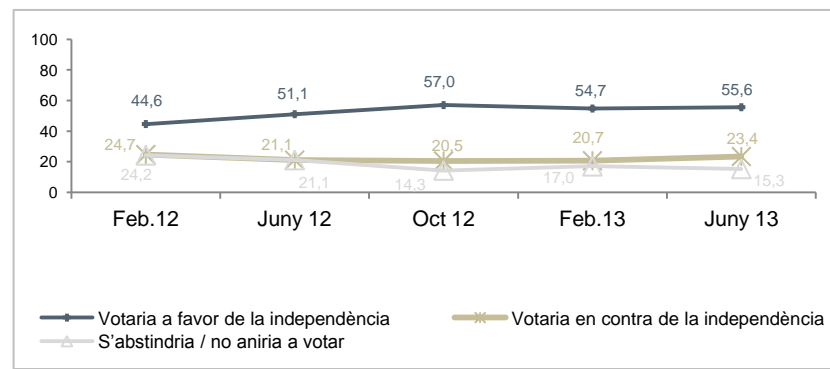
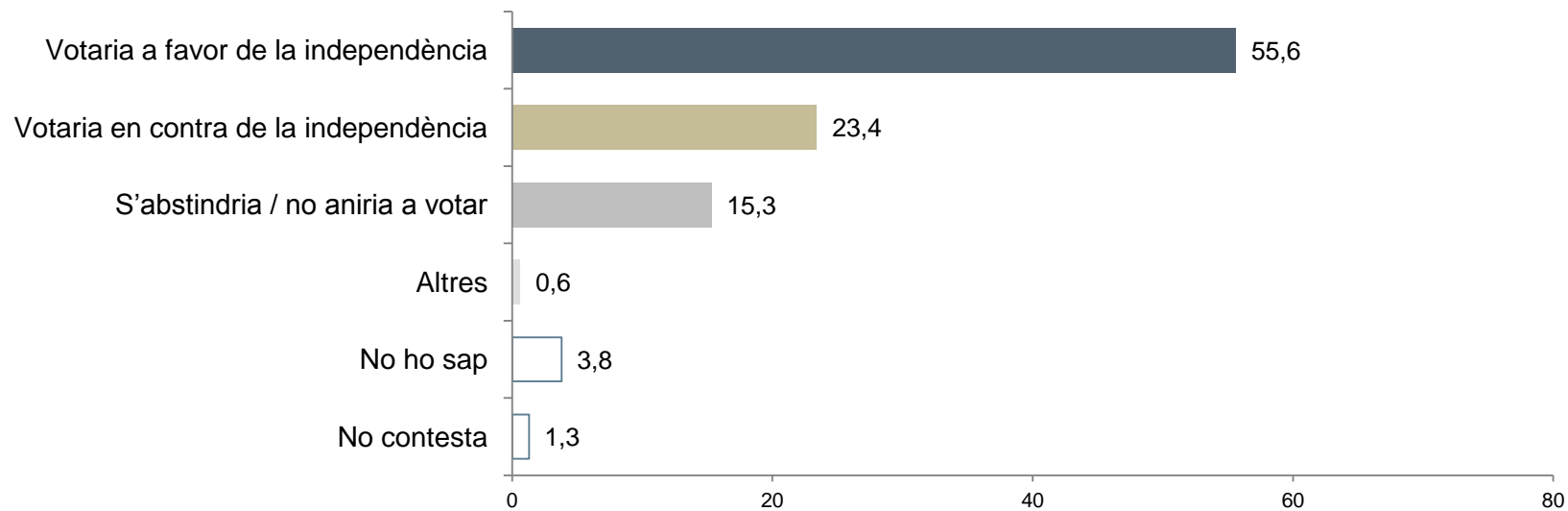

Pregunta 39

I més concretament, si demà es fes un referèndum per decidir la independència de Catalunya, vostè què faria?

(N=2000; resposta simple; %)

		Posicionament segons intenció de vot al Parlament de Catalunya						
Votaria a favor de la independència	55,6	4,5	78,0	94,1	22,1	43,9	2,6	94,8
Votaria en contra de la independència	23,4	84,1	7,9	1,4	52,2	33,2	77,2	3,9
S'abstindria/no aniria a votar	15,3	11,4	13,2	4,3	19,2	16,3	19,8	0,5
Altres	0,6	0,0	0,0	0,2	0,4	0,0	0,0	0,0
No ho sap	3,8	0,0	0,9	0,0	5,8	6,1	0,5	0,5
No contesta	1,3	0,0	0,0	0,0	0,3	0,5	0,0	0,3
Base real	2000	36	384	473	120	119	93	85
Base ponderada	2000	41	365	441	137	147	102	96

Pregunta 40

Si Catalunya fos un país independent, el nivell de vida dels catalans segons vostè com seria?



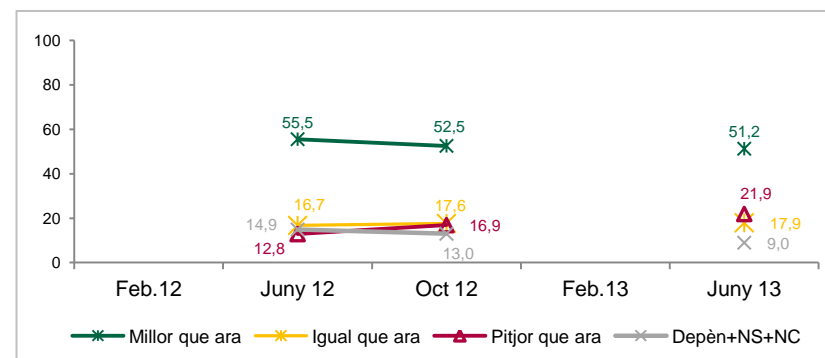
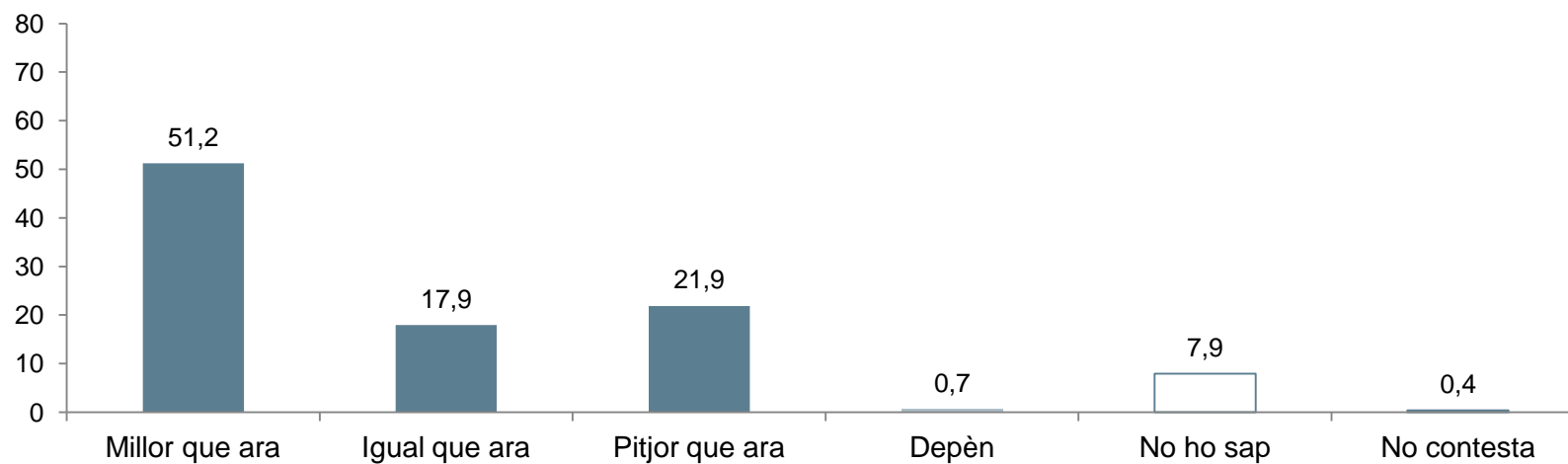



(N=2000; resposta simple; %)



Pregunta 40

Si Catalunya fos un país independent, el nivell de vida dels catalans segons vostè com seria?

(N=2000; resposta simple; %)

		Comportament segons intenció de vot al Parlament de Catalunya							
									
Millor que ara	51,2	4,5	71,4	82,8	19,4	37,7	5,8	66,7	
Igual que ara	17,9	17,7	12,1	11,1	21,7	32,3	14,3	24,1	
Pitjor que ara	21,9	73,3	8,6	5,3	42,6	18,3	73,9	4,7	
Depèn	0,7	0,0	0,0	0,0	1,7	1,3	0,0	2,5	
No ho sap	7,9	4,5	7,9	0,8	14,6	10,4	5,6	0,0	
No contesta	0,4	0,0	0,0	0,0	0,0	0,0	0,5	2,0	
Base real	2000	36	384	473	120	119	93	85	
Base ponderada	2000	41	365	441	137	147	102	96	

4.8 Gestió dels impostos

Pregunta 13c

Vostè està totalment a favor, més aviat a favor, més aviat en contra o totalment en contra que les administracions catalanes passin a recaptar i decidir la distribució de tots els impostos que paguen els ciutadans i les empreses de Catalunya?

(N=2000; resposta simple; %)

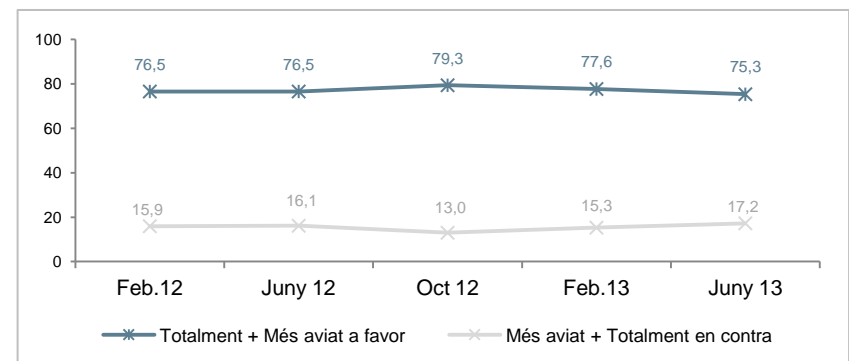
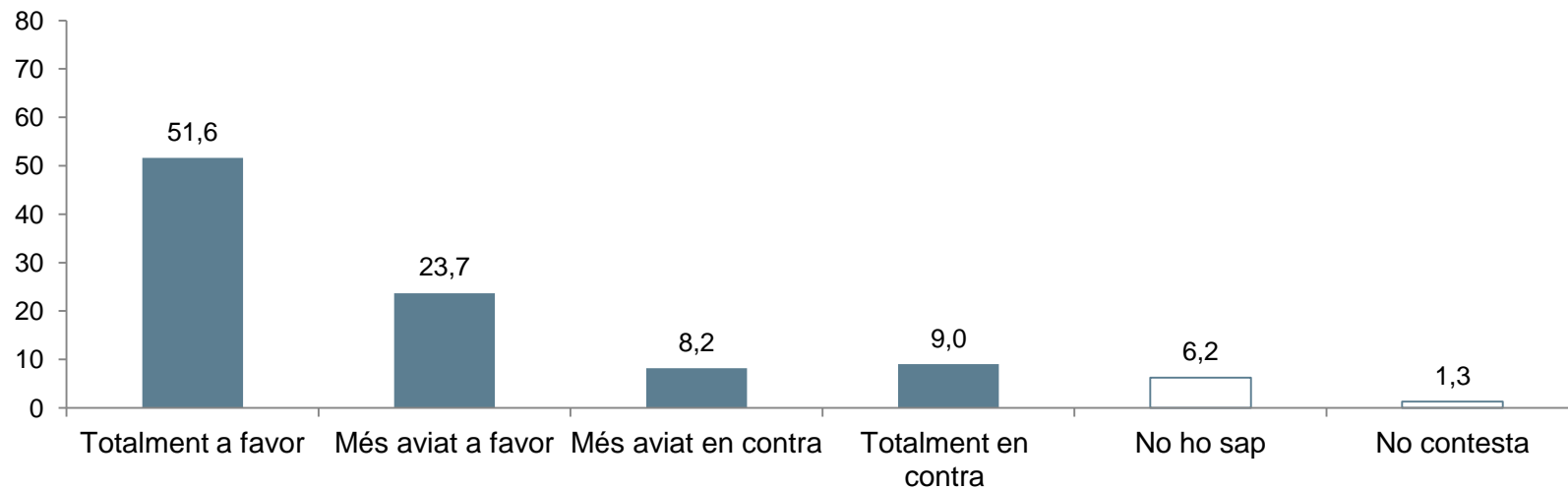

Pregunta 13c

Vostè està totalment a favor, més aviat a favor, més aviat en contra o totalment en contra que les administracions catalanes passin a recaptar i decidir la distribució de tots els impostos que paguen els ciutadans i les empreses de Catalunya?

(N=2000; resposta simple; %)

		Posicionament segons intenció de vot al Parlament de Catalunya							
Totalment a favor	51,6	14,6	72,7	80,6	25,4	40,7	5,8	78,5	
Més aviat a favor	23,7	12,6	17,2	13,3	36,6	36,4	31,4	12,6	
Més aviat en contra	8,2	16,6	4,9	3,1	15,4	6,4	24,7	4,2	
Totalment en contra	9,0	54,9	1,5	1,5	16,3	7,5	25,4	4,2	
No ho sap	6,2	1,3	3,0	1,6	5,0	6,4	10,6	0,5	
No contesta	1,3	0,0	0,7	0,0	1,4	2,5	2,1	0,0	
Base real	2000	36	384	473	120	119	93	85	
Base ponderada	2000	41	365	441	137	147	102	96	

5

Comportament electoral

Les dades d'intenció de vot que es presenten en aquest apartat són les que provenen directament de l'opinió expressada per les persones entrevistades. No representen un element de previsió dels resultats electorals, sinó una dada significativa de l'actual distribució de forces entre els partits polítics catalans. A més, com en tota enquesta quantitativa, els resultats presentats es troben sotmesos als marges d'error inherents a les lleis estadístiques.

5.1 Comportament electoral segons tipus d'eleccions

Pregunta 29a

Dels diferents tipus d'eleccions, quina és per vostè la més important...?

(N=2000; resposta simple; %)

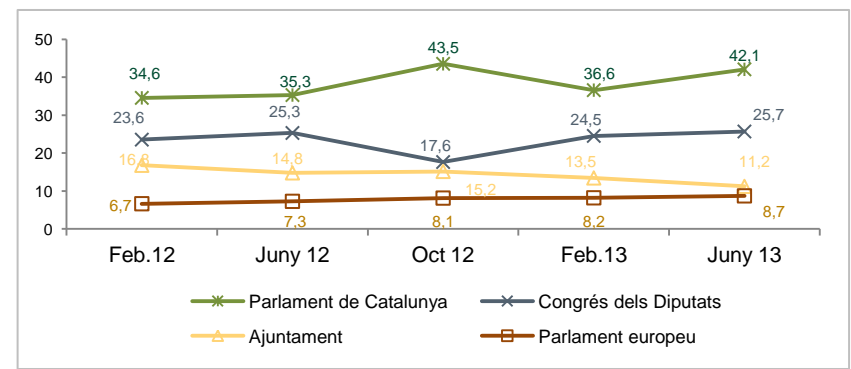
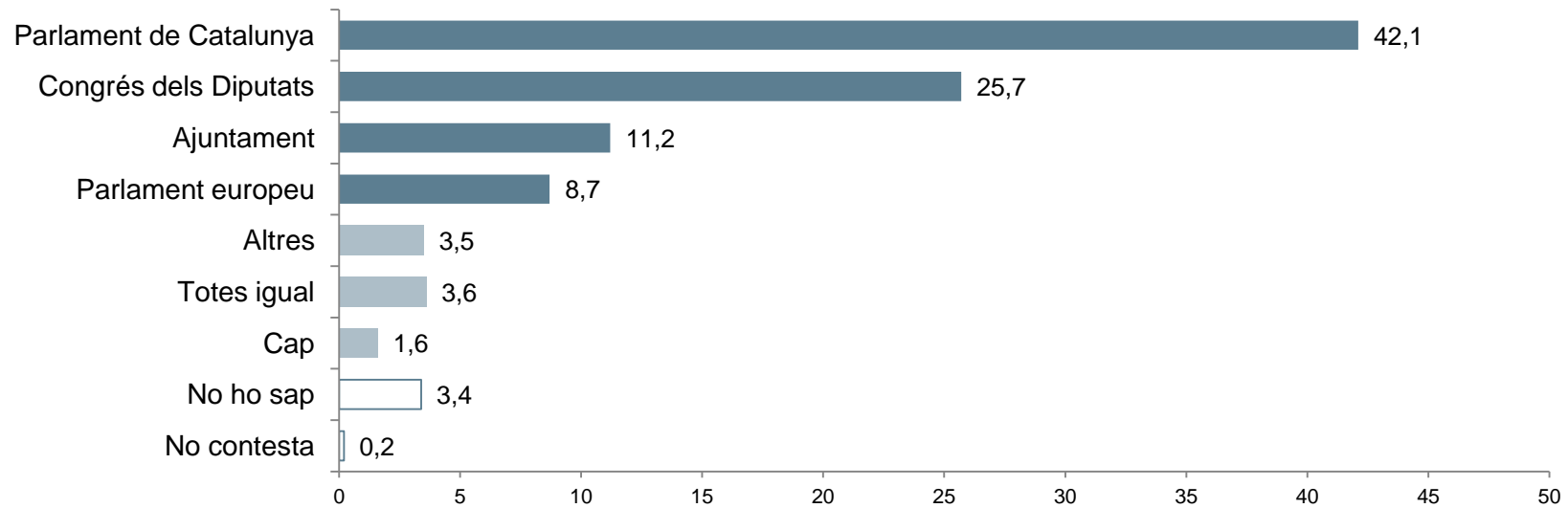

5.2 Eleccions al Parlament de Catalunya: intenció de vot

Pregunta 32

Si demà se celebressin eleccions al Parlament de Catalunya. Em podria dir a quin partit (*) o coalició votaria?

(N=2000; resposta simple; %;)

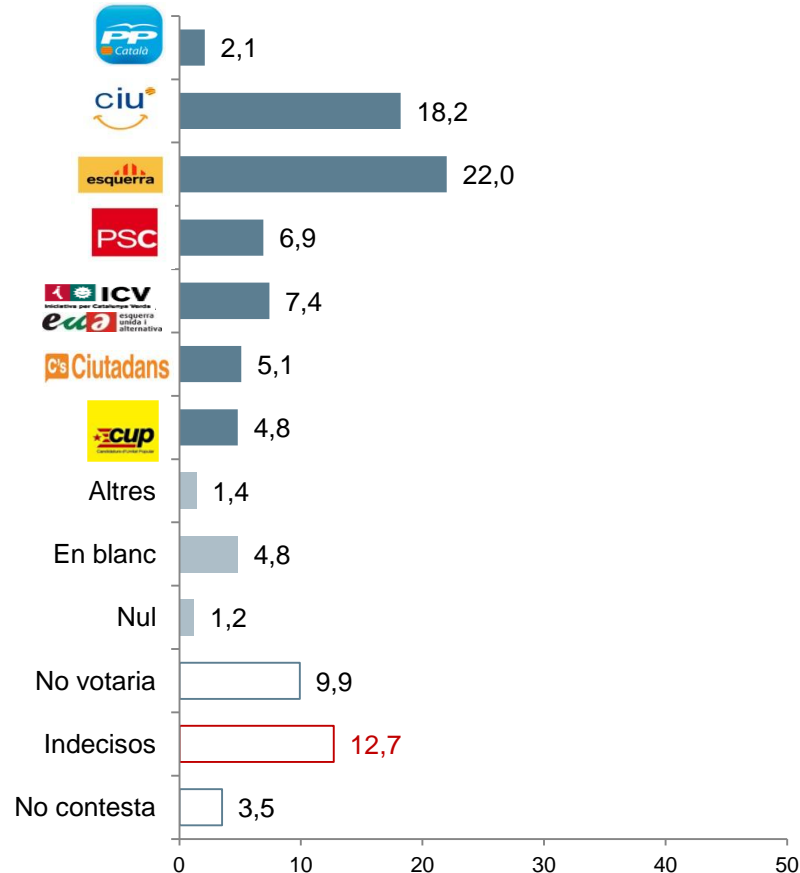

Baròmetre anterior

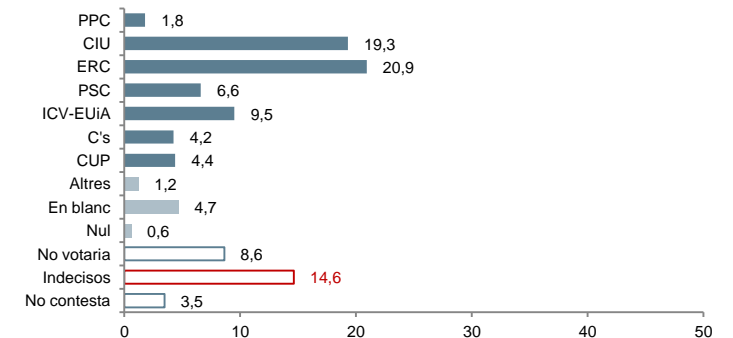

(*) Les formacions polítiques extraparlamentàries s'engloben dins la categoria Altres. No obstant això, en aquells casos en què aquests partits obtinguin més d'un 1% es presentaran desglossats a les taules estadístiques

5.3 Eleccions al Parlament de Catalunya: record de vot

Pregunta 29

En concret, quina de les següents frases descriu millor la seva situació en les passades eleccions del 25 de novembre de 2012 al Parlament de Catalunya?

(N=2000; resposta simple; %)

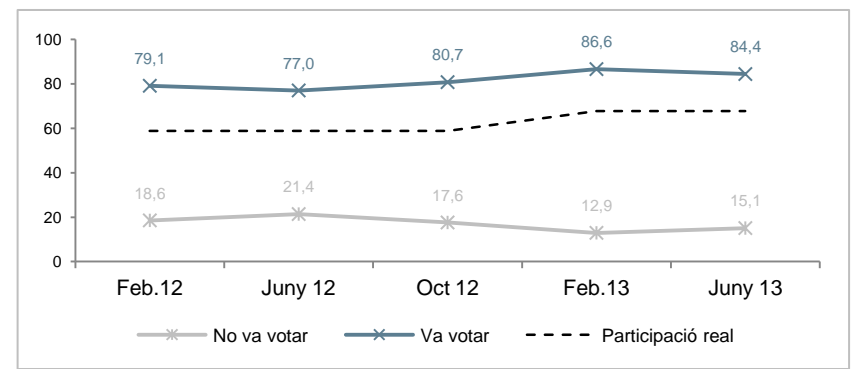
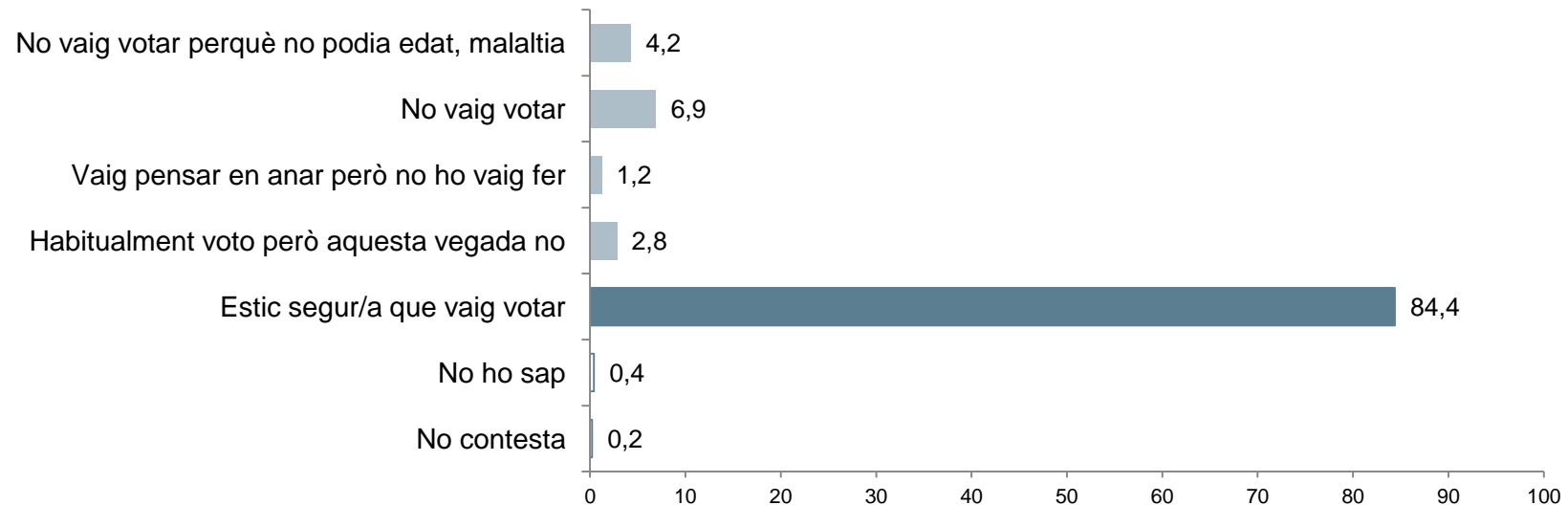

Pregunta 30

Em podria dir a quin partit (*) o coalició va votar a les darreres eleccions al Parlament de Catalunya?

(N=2000; resposta simple; %)

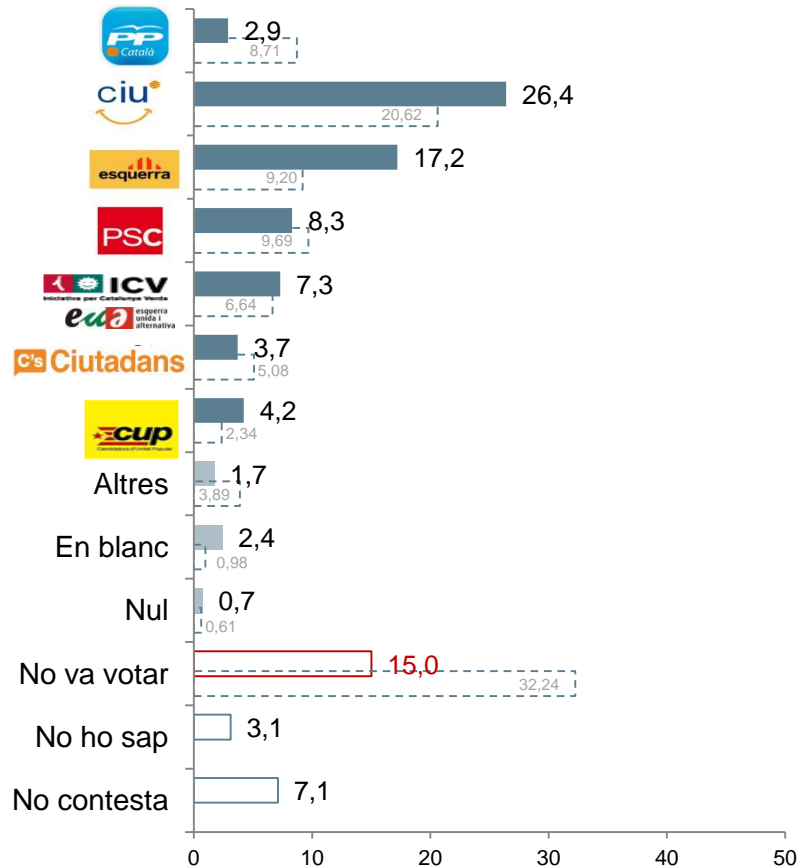

----- Record de vot real 2012 (% sobre cens)

Baròmetre anterior

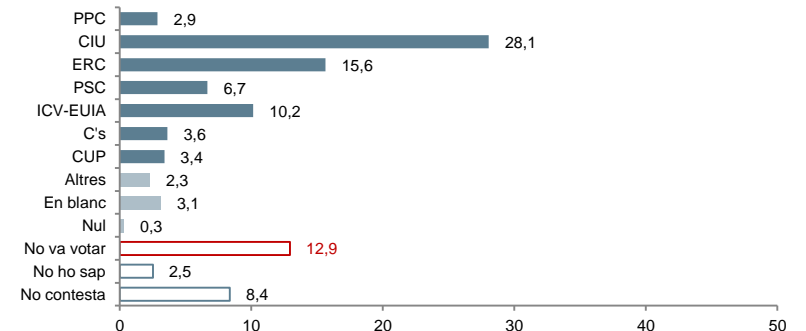

(*) Les formacions polítiques extraparlamentàries s'engloben dins la categoria Altres. No obstant això, en aquells casos en què aquests partits obtinguin més d'un 1% es presentaran desglossats a les taules estadístiques

5.4 Eleccions al Congrés dels Diputats: intenció de vot

Pregunta 36

Si demà se celebressin eleccions al Congrés dels Diputats, a quin partit (*) o coalició votaria?

(N=2000; resposta simple; %)

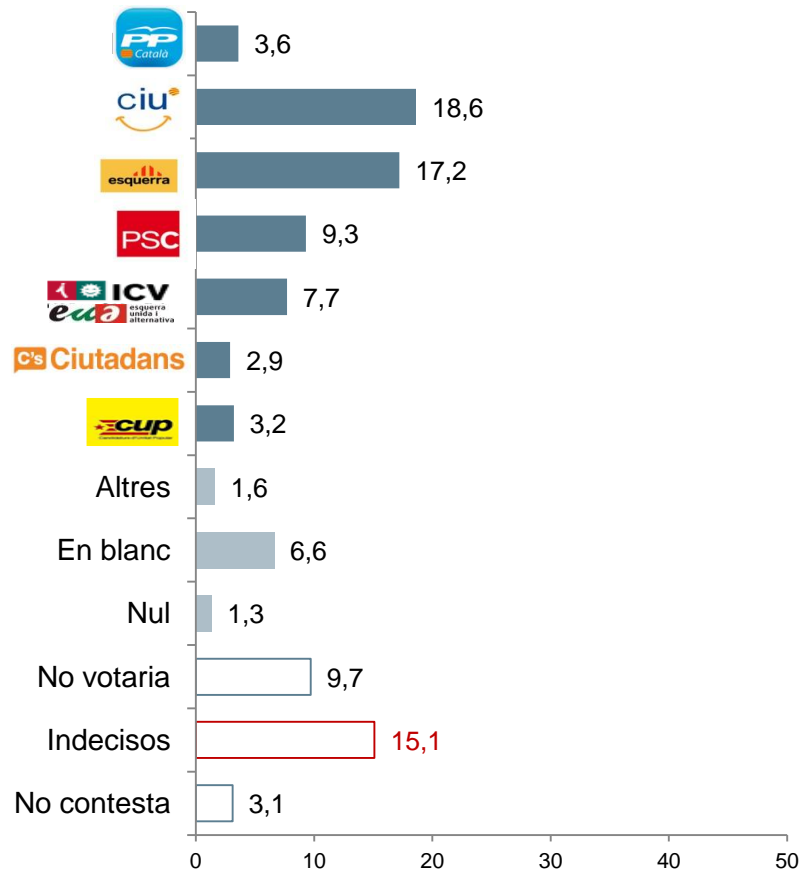

Baròmetre anterior

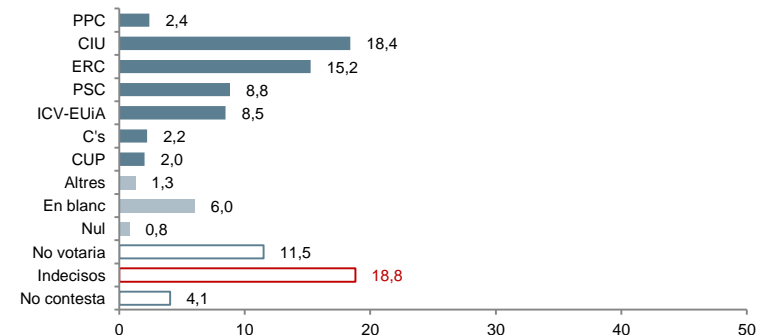

(*) Les formacions polítiques extraparlamentàries s'engloben dins la categoria Altres. No obstant això, en aquells casos en què aquests partits obtinguin més d'un 1% es presentaran desglossats a les taules estadístiques

5.5 Eleccions al Congrés dels Diputats: record de vot

Pregunta 33

Quina de les següents frases descriu millor la seva situació en les darreres eleccions al Congrés dels Diputats?

(N=2000; resposta simple; %)

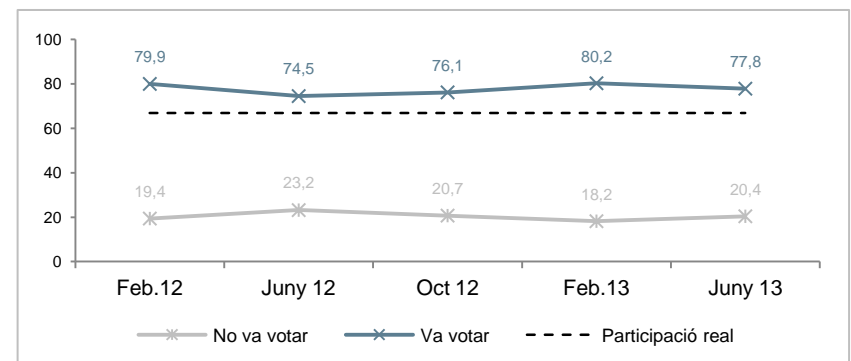
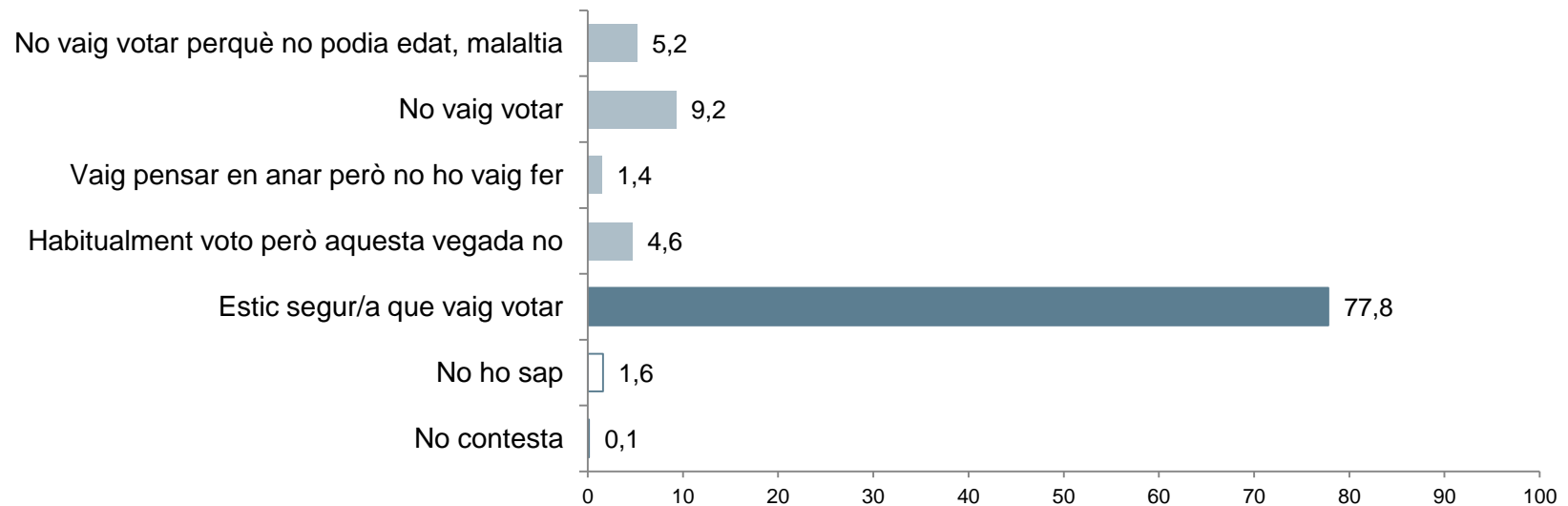

Pregunta 34

Em podria dir a quin partit (*) o coalició va votar en les darreres eleccions al Congrés dels Diputats ?

(N=2000; resposta simple; %)

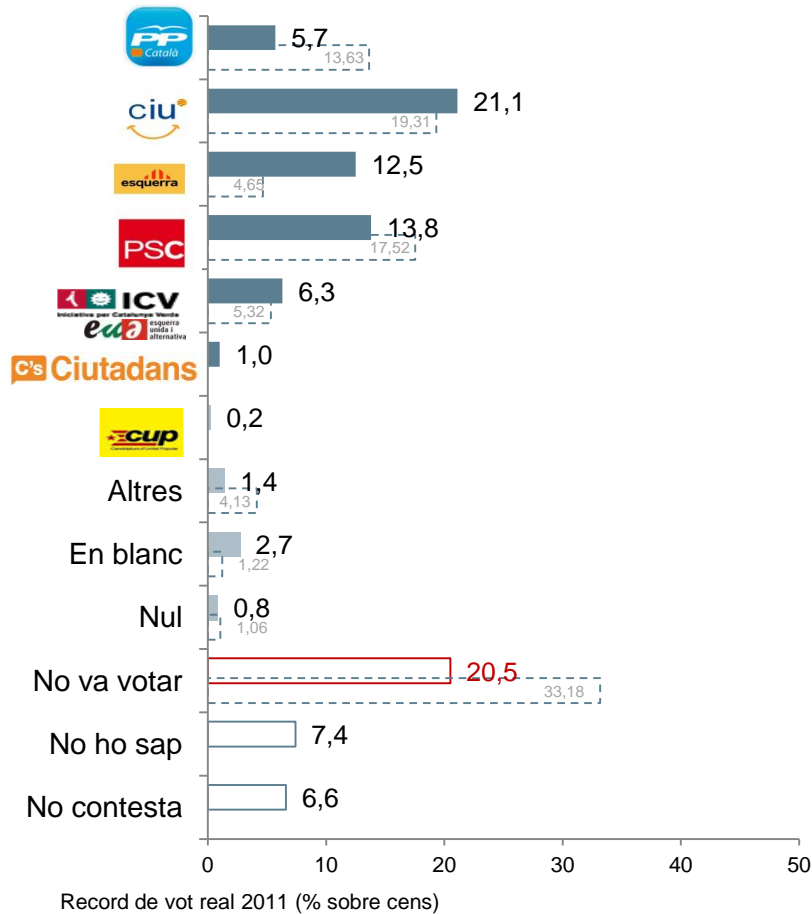

Baròmetre anterior

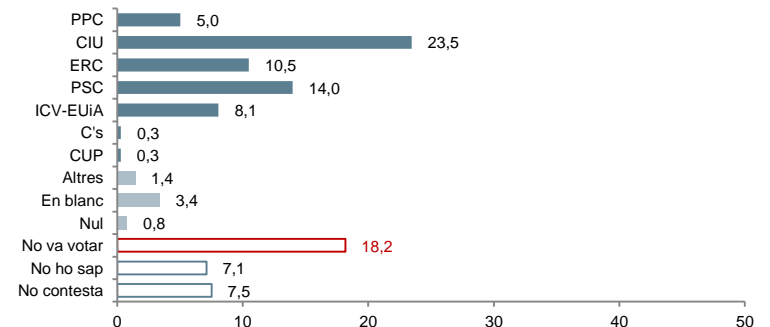

(*) Les formacions polítiques extraparlamentàries s'engloben dins la categoria Altres. No obstant això, en aquells casos en què aquests partits obtinguin més d'un 1% es presentaran desglossats a les taules estadístiques

5.6 Coneixement dels líders

Pregunta 37a

Em podria dir, per a cadascun d'aquests líders polítics, si els coneix?



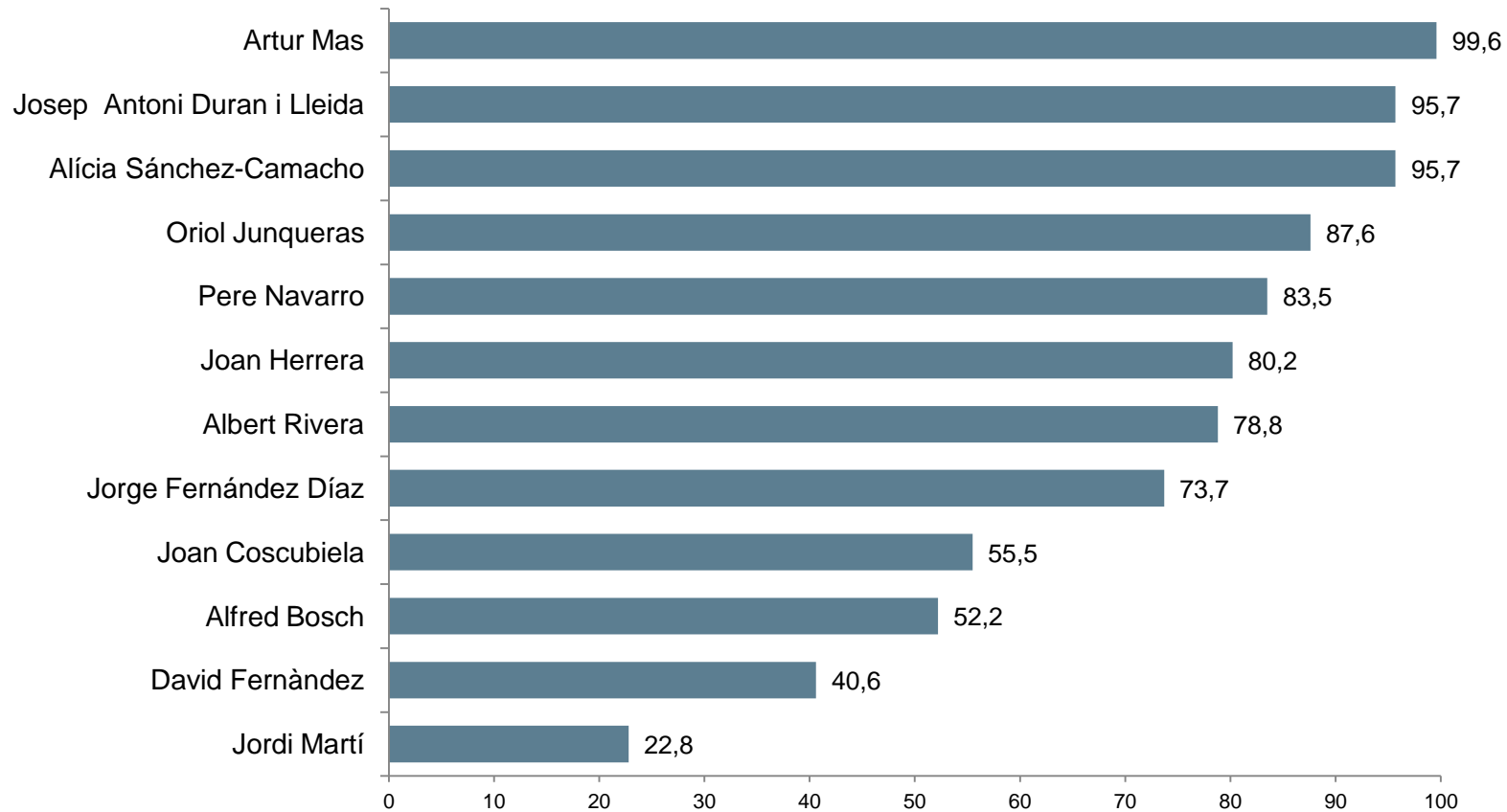



(N=2000; resposta simple; %)



Pregunta 37a

Em podria dir, per a cadascun d'aquests líders polítics, si els coneix?

(N=2000; resposta simple; %)

		Coneixement segons intenció de vot al Parlament de Catalunya							
									
Artur Mas	99,6	98,7	100,0	100,0	100,0	100,0	100,0	100,0	
Josep Antoni Duran i Lleida	95,7	85,2	97,0	98,5	93,0	97,5	92,1	99,5	
Alicia Sánchez-Camacho	95,7	97,6	97,6	98,6	94,5	95,0	95,8	98,0	
Oriol Junqueras	87,6	71,6	92,8	97,3	77,2	87,2	89,8	96,7	
Pere Navarro	83,5	75,3	84,7	91,4	73,1	88,0	81,2	90,3	
Joan Herrera	80,2	78,0	82,1	93,9	63,2	86,6	71,9	91,2	
Albert Rivera	78,8	77,2	79,9	90,6	56,4	81,5	89,0	85,9	
Jorge Fernández Díaz	73,7	66,4	79,3	83,7	62,6	79,4	67,8	82,9	
Joan Coscubiela	55,5	51,3	58,8	67,2	31,7	63,5	48,3	71,1	
Alfred Bosch	52,2	45,3	58,4	69,6	29,2	59,6	33,7	64,6	
David Fernández	40,6	29,6	41,3	58,5	21,0	50,0	27,0	82,8	
Jordi Martí	22,8	35,4	26,2	26,1	28,6	31,7	19,7	18,1	
Base real	2000	36	384	473	120	19	93	85	
Base ponderada	2000	41	365	441	137	147	102	96	

5.7 Valoració dels líders

Pregunta 37b

Com valora l'actuació política d'aquests líders? Puntui'ls, si us plau, en una escala del 0 al 10



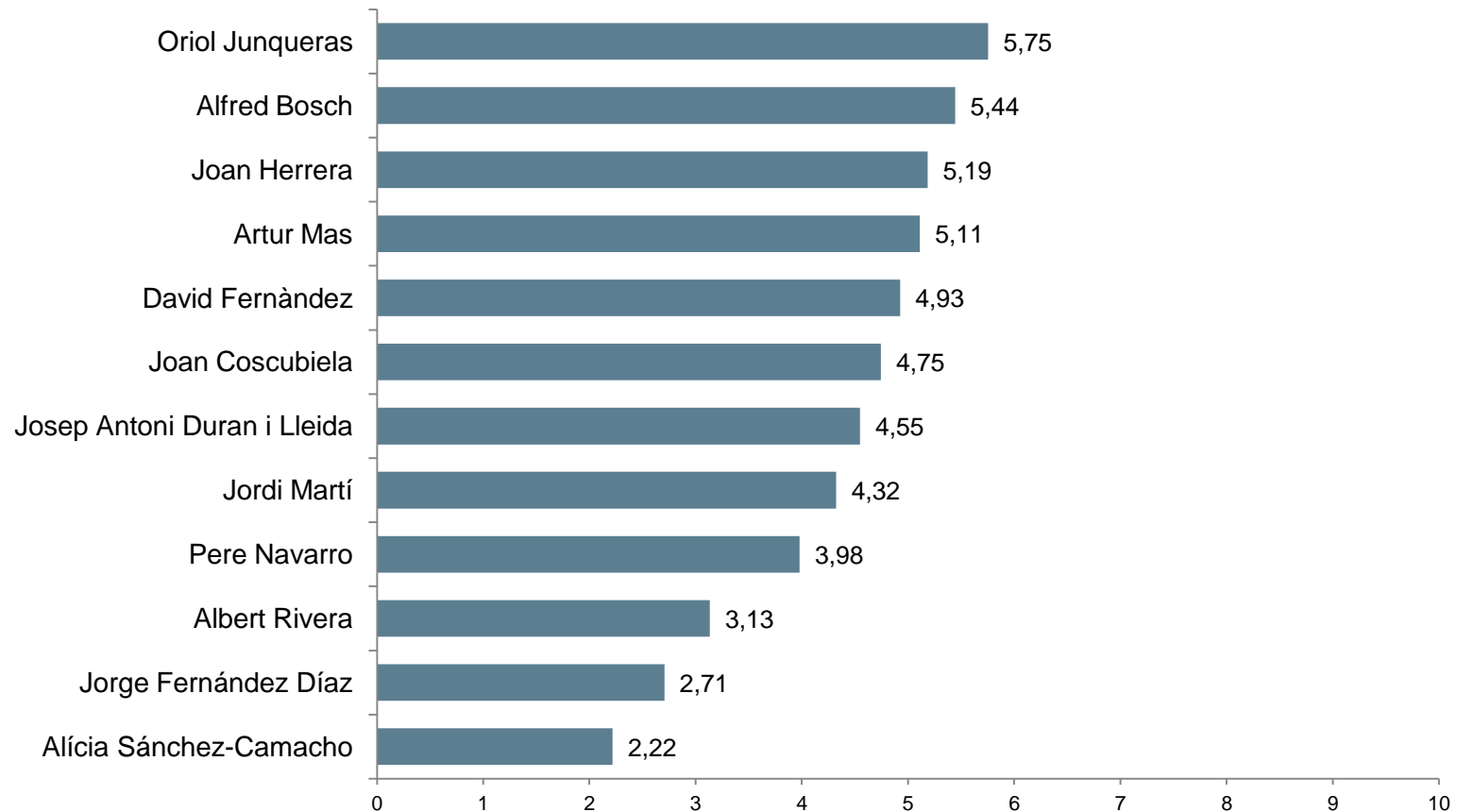



(Base: coneixen el líder; resposta simple; mitjana)



Pregunta 37b

Com valora l'actuació política d'aquests líders? Puntui'ls, si us plau, en una escala del 0 al 10

(Base: coneixen el líder; resposta simple; mitjana)

		Valoració segons intenció de vot al Parlament de Catalunya						
								
Oriol Junqueras	5,75	2,28	6,72	7,77	4,47	5,03	2,62	6,51
Alfred Bosch	5,44	3,25	5,84	6,89	4,95	4,73	2,78	5,56
Joan Herrera	5,19	3,10	5,10	5,76	5,51	6,91	3,90	5,73
Artur Mas	5,11	2,44	7,74	6,46	3,88	3,75	2,33	4,11
David Fernández	4,93	3,58	4,63	5,52	3,64	4,77	3,16	7,86
Joan Coscubiela	4,75	3,22	4,53	5,35	5,23	6,09	3,44	5,21
Josep Antoni Duran i Lleida	4,55	4,64	6,12	4,00	5,29	3,89	4,29	2,90
Jordi Martí	4,32	4,54	4,51	5,00	4,96	4,96	3,65	4,68
Pere Navarro	3,98	3,89	4,30	3,82	6,06	4,28	3,39	2,87
Albert Rivera	3,13	6,40	2,70	2,02	3,90	3,43	7,20	1,72
Jorge Fernández Díaz	2,71	6,62	3,09	1,97	3,23	2,19	4,83	1,39
Alicia Sánchez-Camacho	2,22	6,10	2,10	1,36	3,11	1,82	4,26	1,23
Base real	2000	36	384	473	120	119	93	85
Base ponderada	2000	41	365	441	137	147	102	96

Pregunta 37b

Distribució percentual de la notorietat i valoració dels líders

(Base: 2000; resposta simple; %)

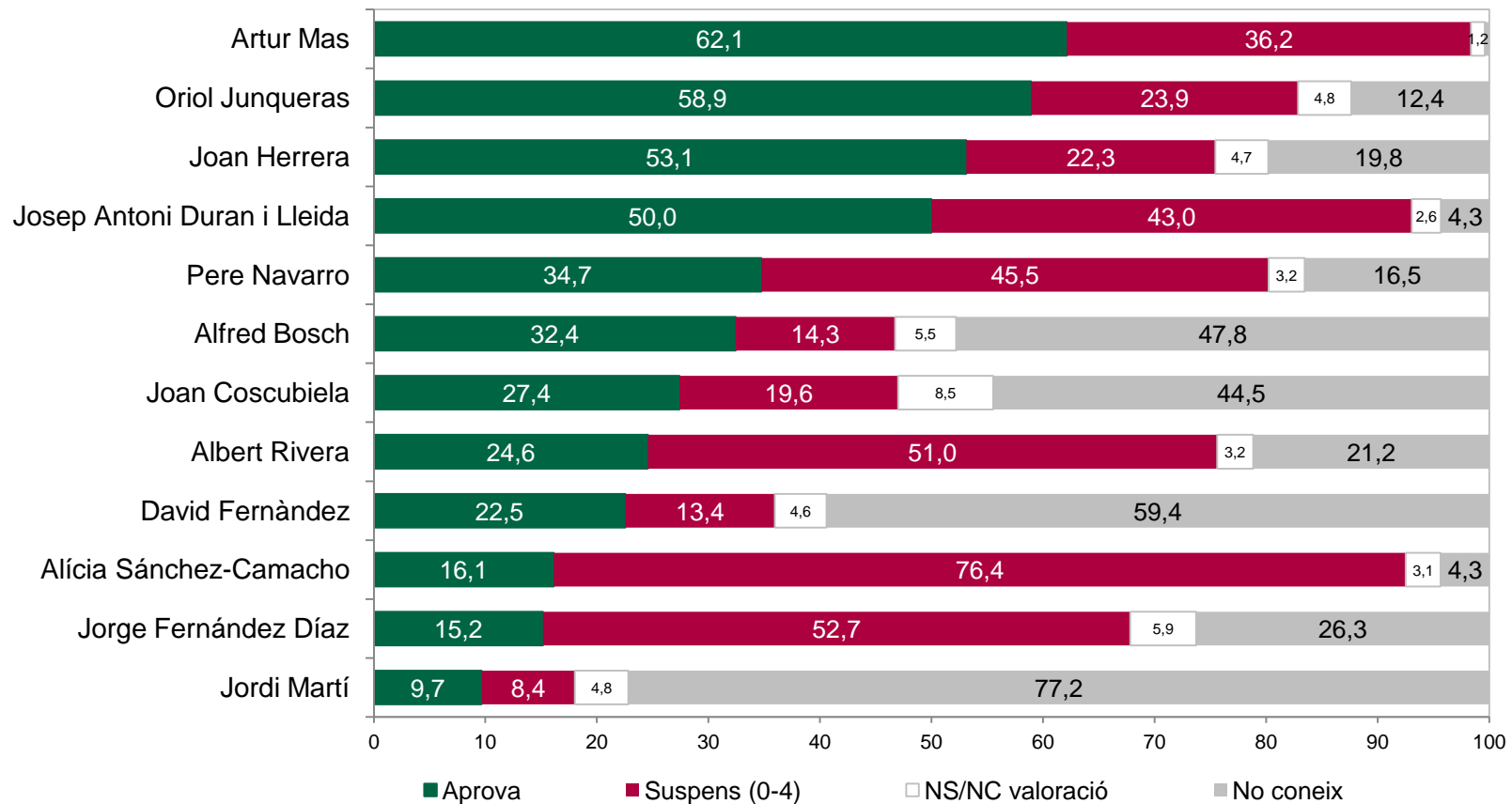

6

Bloc variable del Baròmetre d'Opinió Política

6.1 Postmaterialisme

Pregunta 13a

Ara li llegiré alguns objectius als quals diferents persones donarien prioritats. Quin d'ells considera vostè que és el més important?

(Objectius d'aquest país 1era opció; N=2000; resposta simple; %)

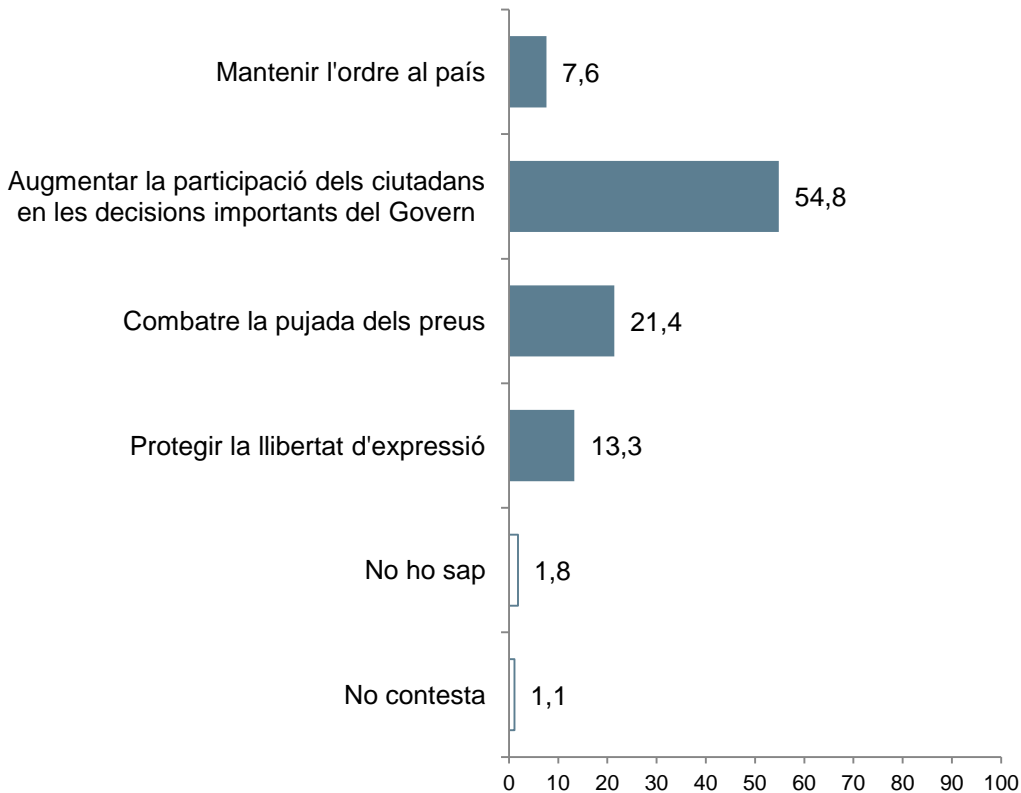

Pregunta 13a+b

Ara li llegiré alguns objectius als quals diferents persones donarien prioritats. Quin d'ells considera vostè que és el més important? (Conjunta)

(Objectius d'aquest país 1era i 2ona opció; N=2000; resposta múltiple; %)

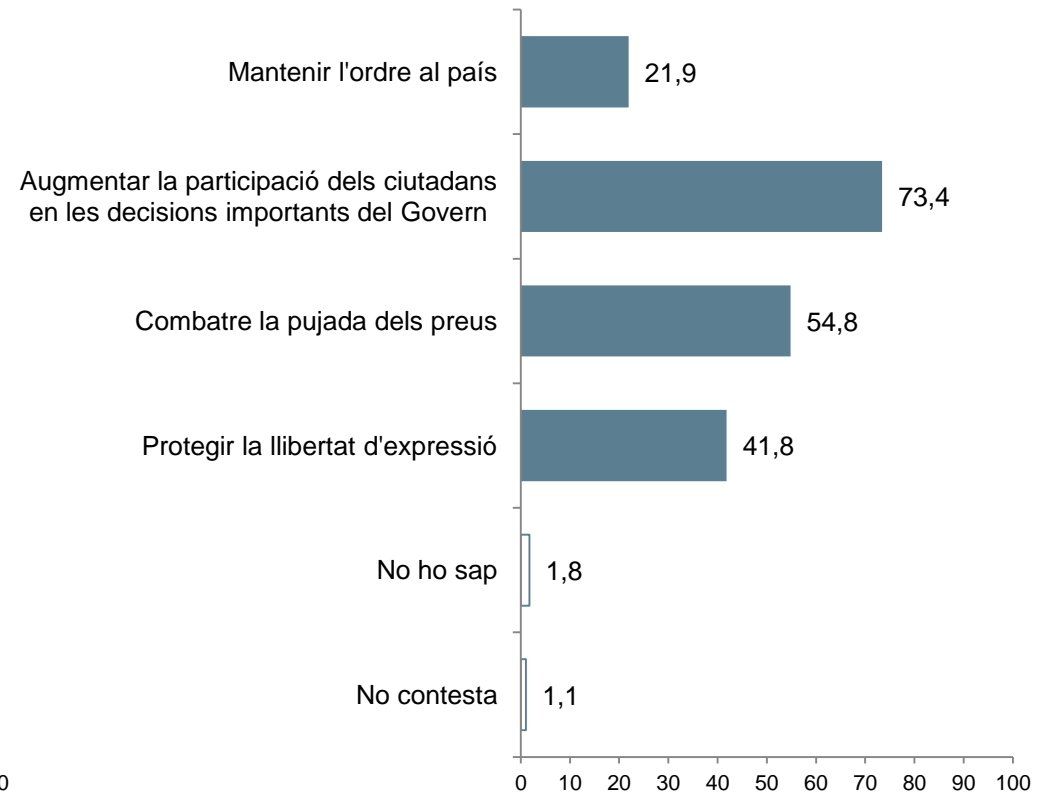

Pregunta 13a+13b

Percentatges segons l'escala de postmaterialisme de quatre ítems...

(N=2000; resposta simple; %)

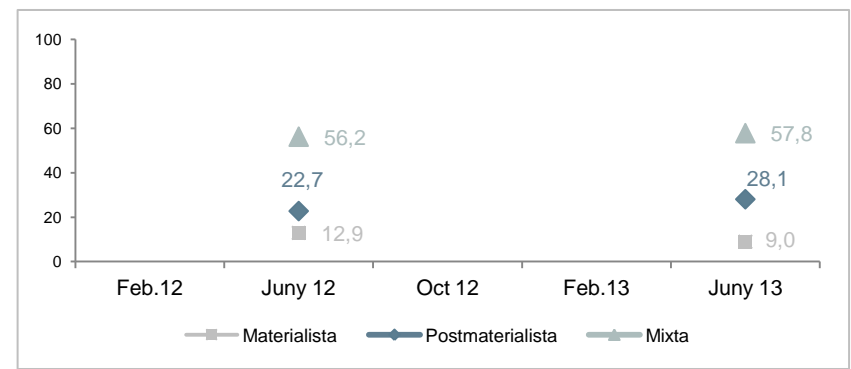
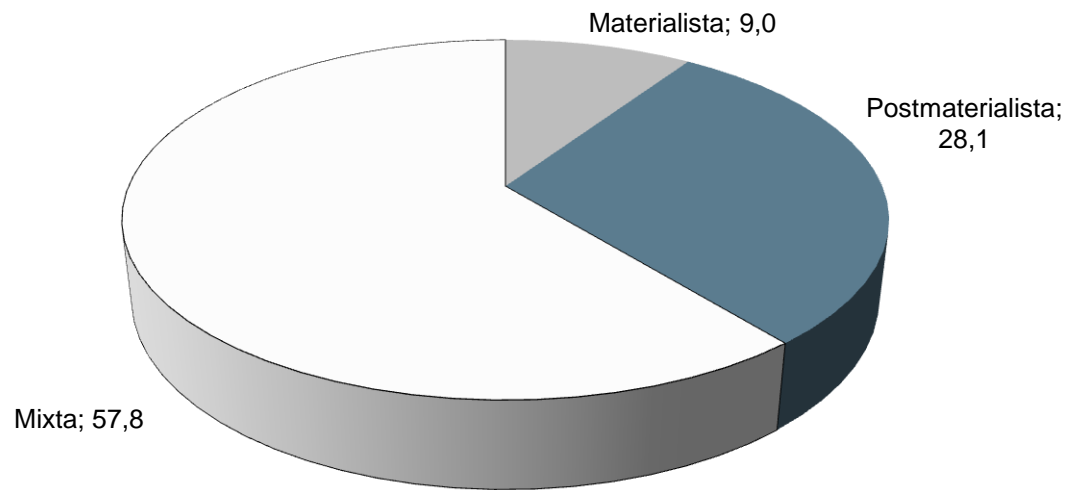



Annex 1

7.1 Evolució dels problemes de Catalunya

Pregunta 1

Quins creu que són els principals problemes que té actualment Catalunya?

(N=totes les persones enquestades; resposta múltiple; %)

	Gen. 09	Abr. 09	Juny 09	Nov. 09	Gen. 10	Abr. 10	Juny 10	Oct. 10	Gen. 11	Juny 11	Oct. 11	Feb. 12	Juny 12	Oct. 12	Feb. 13	Juny 13
Atur i precarietat laboral	57,2	55,1	52,9	58,6	69,5	62,2	60,0	66,3	62,7	68,9	59,1	74,0	57,3	62,1	64,9	66,3
Funcionament de l'economia	30,3	26,1	20,5	23,3	24,9	26,6	33,7	30,1	37,4	40,8	55,3	43,9	52,0	48,7	42,3	41,4
Insatisfacció amb la política i els polítics	12,7	13,9	12,3	37,9	22,8	21,3	24,9	23,4	16,5	25,1	22,0	18,5	23,7	23,4	54,5	36,5
Relacions Catalunya-Espanya	7,5	9,8	10,7	6,8	11,1	14,0	20,8	11,2	14,4	8,6	11,2	9,1	12,0	22,5	20,9	23,5
Sistema de finançament	10,4	16,2	17,5	3,4	2,6	2,9	3,4	4,1	5,5	6,5	6,8	11,3	14,4	16,8	8,8	10,7
Educació cultura i investigació	6,6	7,3	6,5	5,6	5,3	5,8	5,5	6,7	7,1	7,6	6,7	9,0	7,1	7,2	8,0	10,2
Sanitat	5,7	6,0	4,0	5,5	4,8	3,9	3,5	3,6	5,3	7,2	9,5	9,3	6,7	5,3	7,1	8,9
Millorar polítiques socials	6,0	4,1	5,2	4,8	5,8	4,8	4,8	4,2	5,8	5,8	5,2	4,8	6,1	7,7	6,0	7,1
Inseguretat ciutadana	8,0	6,9	7,9	13,8	10,3	15,9	9,8	12,4	10,2	10,1	9,0	7,5	4,8	4,6	4,9	4,6
Immigració	18,1	15,3	18,3	14,5	29,8	26,1	20,3	19,9	23,1	19,3	16,3	10,2	9,7	7,0	4,5	4,0
Crisi de l'identitat catalana	4,2	2,5	3,0	1,7	2,2	3,0	2,3	4,3	3,7	1,6	6,3	1,4	2,0	2,4	2,2	2,8
Excessiva pressió	1,5	1,7	2,7	4,2	3,9	3,3	2,7	3,1	4,7	3,2	3,0	3,9	3,8	4,2	1,6	2,4
Serveis deficients i males instal·lacions públiques	2,3	1,9	2,1	2,8	2,7	2,7	3,4	2,8	2,8	3,1	2,4	2,5	2,2	1,7	2,6	2,0
Manca d'infraestructures i transports	7,3	6,4	6,5	4,1	5,2	4,7	3,7	3,7	3,9	2,0	0,8	4,0	4,0	2,7	0,8	1,5
Incivisme i violència	1,0	0,3	1,4	2,1	2,0	2,3	2,3	2,4	3,9	2,6	2,4	1,2	2,4	1,5	1,5	1,1
Accés a l'habitatge	9,4	6,4	4,8	4,4	4,6	2,1	2,9	2,8	2,3	4,7	2,7	2,3	2,0	2,1	1,0	1,1
Baix nivell salarial	1,3	1,2	1,5	1,8	1,4	0,9	1,3	0,4	1,2	1,1	0,7	2,2	1,1	0,1	0,6	0,5
Altres	4,1	3,6	3,4	2,3	2,5	4,6	3,1	3,4	2,4	3,1	3,2	3,5	2,8	1,9	3,6	4,2
Cap altre problema	1,1	1,3	1,5	1,3	0,6	1,4	1,4	0,0	0,0	0,0	0,0	0,0	0,0	0,0		
Cap problema	0,0	0,0	0,0	0,0	0,0	0,0	0,0	1,1	0,7	0,2	0,3	0,2	0,3	0,2	0,4	0,1
No ho sap	3,7	3,6	5,0	3,5	1,8	2,6	2,4	2,0	1,9	1,2	1,3	1,4	2,6	0,9	1,0	1,0
No contesta	0,3	0,4	0,7	0,6	0,0	0,2	0,2	0,0	0,3	0,1	0,1	0,3	0,2	0,2	0,1	0,2

Pregunta 2
Quin d'aquests problemes considera que és el més important?

(Base: només responen els que han citat algun problema; resposta simple; %)

	Gen. 09	Abr. 09	Juny 09	Nov. 09	Gen. 10	Abr. 10	Juny 10	Oct. 10	Gen. 11	Juny 11	Oct. 11	Feb. 12	Juny 12	Oct. 12	Feb. 13	Juny 13
Atur i precarietat laboral	44,1	42,8	42,0	45,4	56,2	51,2	46,2	52,1	48,2	51,5	41,8	54,3	39,0	41,6	43,4	44,9
Funcionament de l'economia	17,1	13,2	10,0	10,3	11,8	13,0	17,6	14,5	19,7	17,3	28,4	17,9	24,6	23,0	15,5	16,2
Insatisfacció amb la política i els polítics	5,5	6,3	6,5	15,2	9,1	8,6	9,7	8,9	6,8	8,6	9,3	6,3	10,1	9,8	18,2	12,4
Relacions Catalunya - Espanya	3,5	5,1	6,1	3,4	4,1	5,8	8,2	4,9	6,1	3,9	3,6	3,8	5,9	7,6	7,8	10,9
Sistema de finançament de Catalunya	5,5	7,4	8,4	1,3	1,1	1,1	1,5	2,1	2,7	2,7	2,6	5,4	7,0	7,7	4,1	4,3
Sanitat i seguretat social	1,8	2,3	0,8	1,4	1,1	0,7	0,4	0,8	1,4	1,4	3,2	2,2	1,6	1,3	1,6	2,7
Millorar polítiques públiques	2,5	1,5	2,0	1,3	2,0	1,9	1,9	1,0	1,3	1,3	1,4	1,1	1,3	1,8	1,6	1,8
Educació, cultura i investigació	2,3	3,0	3,0	2,2	1,2	2,0	2,2	2,4	1,6	1,4	1,3	2,0	1,7	1,3	1,9	1,6
Immigració	5,2	4,5	5,3	4,7	7,4	5,7	4,3	4,2	5,2	4,0	3,2	2,6	2,7	1,4	0,9	0,9
Incivisme i violència	0,5	0,0	0,2	0,8	0,5	0,5	0,5	0,9	1,3	0,8	0,7	0,3	0,8	0,2	0,7	0,5
Inseguretat ciutadana	1,6	1,2	2,0	2,4	1,2	3,1	1,5	2,3	1,0	0,9	0,6	0,7	0,5	0,5	0,6	0,5
Excessiva pressió fiscal	0,4	0,2	0,8	1,1	0,9	1,1	1,0	1,1	1,2	0,8	0,7	0,6	0,7	0,6	0,4	0,5
Serveis deficientes i males instal·lacions públiques	0,5	0,5	0,7	1,0	0,5	0,7	0,8	0,5	0,5	0,6	0,3	0,2	0,7	0,3	0,3	0,3
Crisi de la identitat catalana	1,7	0,8	0,9	0,5	0,6	1,2	1,1	1,5	0,5	0,2	1,1	0,1	0,3	0,3	0,4	0,2
Accés a l'habitatge	1,7	1,9	1,6	0,5	0,9	0,2	0,5	0,4	0,5	0,5	0,3	0,2	0,2	0,1	0,2	0,2
Manca d'infraestructures i transports	1,9	1,0	1,8	0,8	0,9	1,0	0,6	0,5	0,7	0,3	0,1	0,6	0,5	0,2	0,0	0,2
Baix nivell salarial i/o cost de la vida	0,6	0,2	0,6	0,8	0,2	0,1	0,4	0,0	0,1	0,0	0,0	0,3	0,2	0,0		0,1
Altres	1,1	1,4	1,2	0,6	0,3	1,3	1,1	0,7	0,4	1,0	0,5	0,6	0,5	0,6	0,8	1,0
Cap	0,0	0,0	0,0	0,0	0,0	0,0	0,0	0,0	0,0	0,0	0,0	0,0	0,0	0,0		
No ho sap	2,2	4,9	1,8	5,1	0,0	0,8	0,7	1,2	0,9	1,7	0,8	0,9	1,5	1,0	1,3	0,7
No contesta	0,3	1,9	4,2	1,5	0,0	0,0	0,0	0,1	0,0	0,9	0,0	0,0	0,5	0,4	0,3	0,0

7.2 Evolució de la intenció directa de vot a les eleccions al Parlament de Catalunya

Pregunta 32

Si demà se celebressin eleccions al Parlament de Catalunya, a quin partit o coalició votaria?

(N=totes les persones enquestades; resposta simple; %)

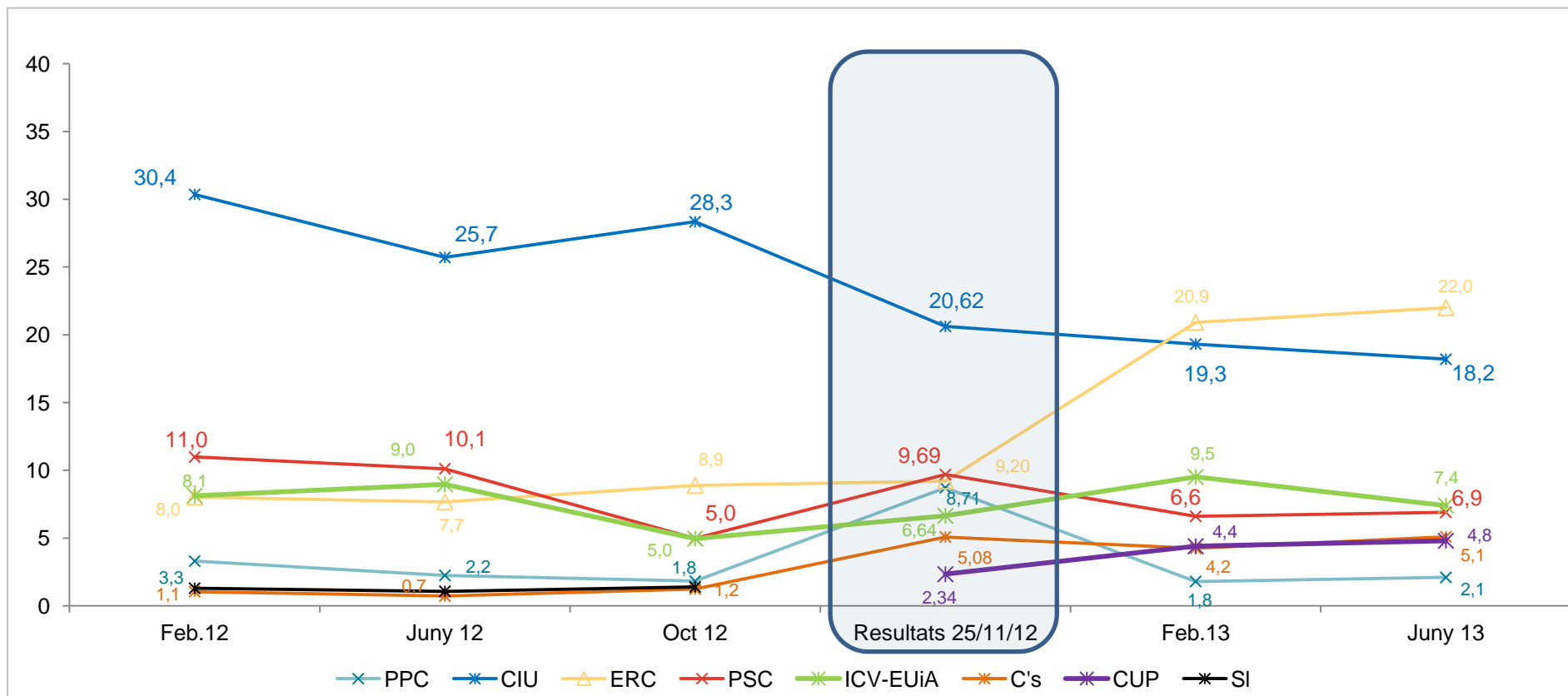

7.3 Evolució del record directe de vot a les eleccions al Parlament de Catalunya (nov. 2012)







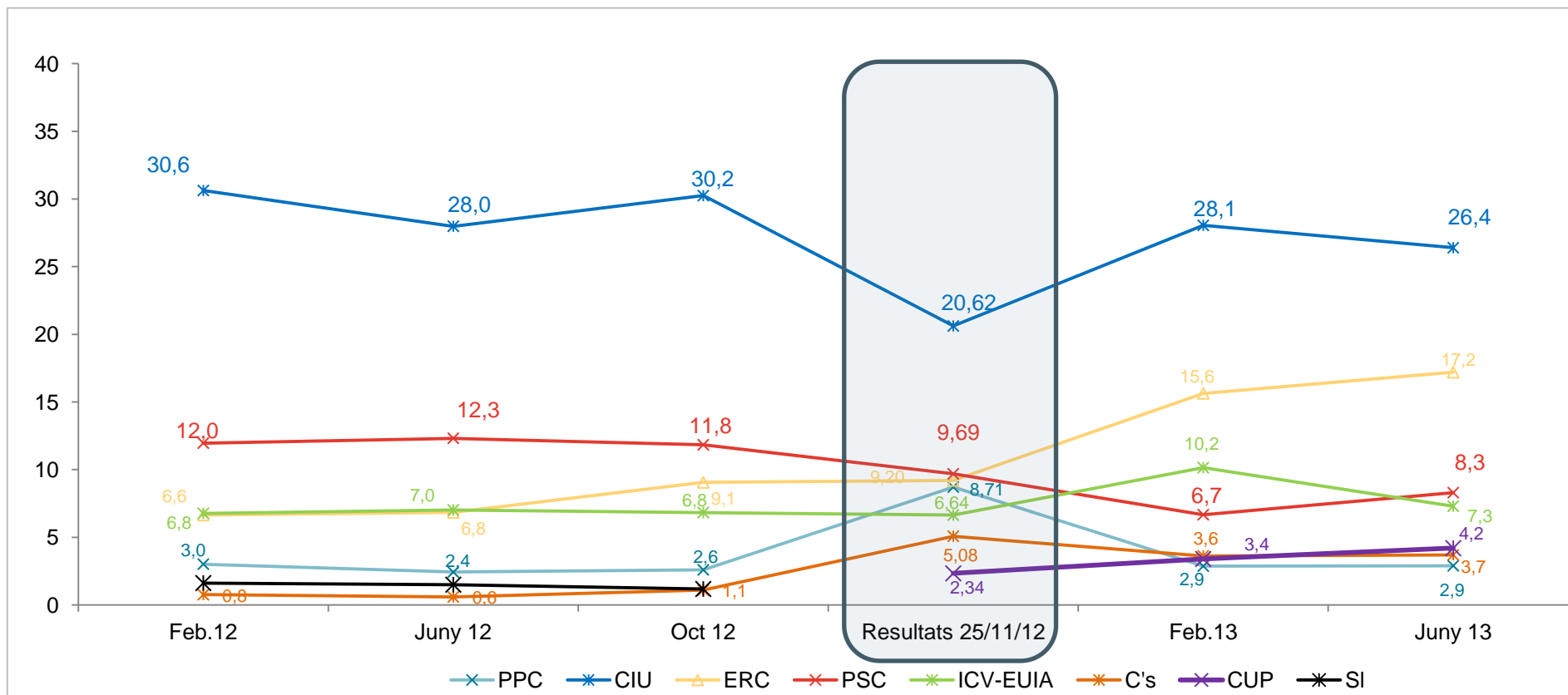







Pregunta 30

Em podria dir a quin partit o coalició va votar a les darreres eleccions al Parlament de Catalunya?

(N= totes les persones enquestades; resposta simple; %)



7.4 Encreuament del record de vot al Parlament de Catalunya per la intenció de vot al Parlament de Catalunya

		Record de vot al Parlament de Catalunya 2012											
									Altres/Nul	En blanc	No va votar	NS/NC	Total
Intenció de vot		55,1	0,1	0,0	0,3	0,0	0,0	0,0	0,0	0,0	2,8	0,0	2,1
		0,9	57,4	1,2	3,4	0,0	0,0	0,0	6,9	1,1	12,5	4,9	18,2
		4,1	14,0	87,3	2,3	8,3	0,0	5,6	12,5	1,0	7,3	7,6	22,0
		0,9	1,9	0,0	57,9	0,0	3,1	0,0	4,0	0,0	7,9	1,4	6,9
		0,0	0,8	1,2	6,9	68,5	0,6	0,0	3,1	7,9	5,2	2,9	7,4
		19,8	2,0	0,0	2,2	1,6	69,7	0,6	4,0	3,9	4,3	2,1	5,1
		0,0	0,7	2,1	0,3	5,9	0,0	78,5	1,0	0,0	1,7	2,2	4,8
	Altres/Nul	0,0	1,8	0,6	1,1	1,3	1,4	0,0	44,5	3,9	2,4	2,7	2,6
	En blanc	4,9	3,2	1,3	3,1	3,1	6,3	2,2	1,7	40,6	7,6	6,7	4,8
	No votarà	5,5	6,1	2,0	7,5	4,0	4,3	6,7	5,5	19,0	28,4	15,7	9,9
NS/NC	8,9	12,0	4,3	15,0	7,1	14,6	6,4	16,9	22,5	19,8	53,7	16,2	
Total		100,0	100,0	100,0	100,0	100,0	100,0	100,0	100,0	100,0	100,0	100,0	100,0
Base real		57	557	362	145	121	67	69	43	46	320	218	2000
Base ponderada		58	529	344	166	146	74	83	47	47	300	206	2000

7.5 Evolució de la intenció directa de vot a les eleccions al Congrés dels Diputats

Pregunta 36

Si demà se celebressin eleccions al Congrés dels Diputats, a quin partit o coalició votaria?

(N=totes les persones enquestades; resposta simple; %)

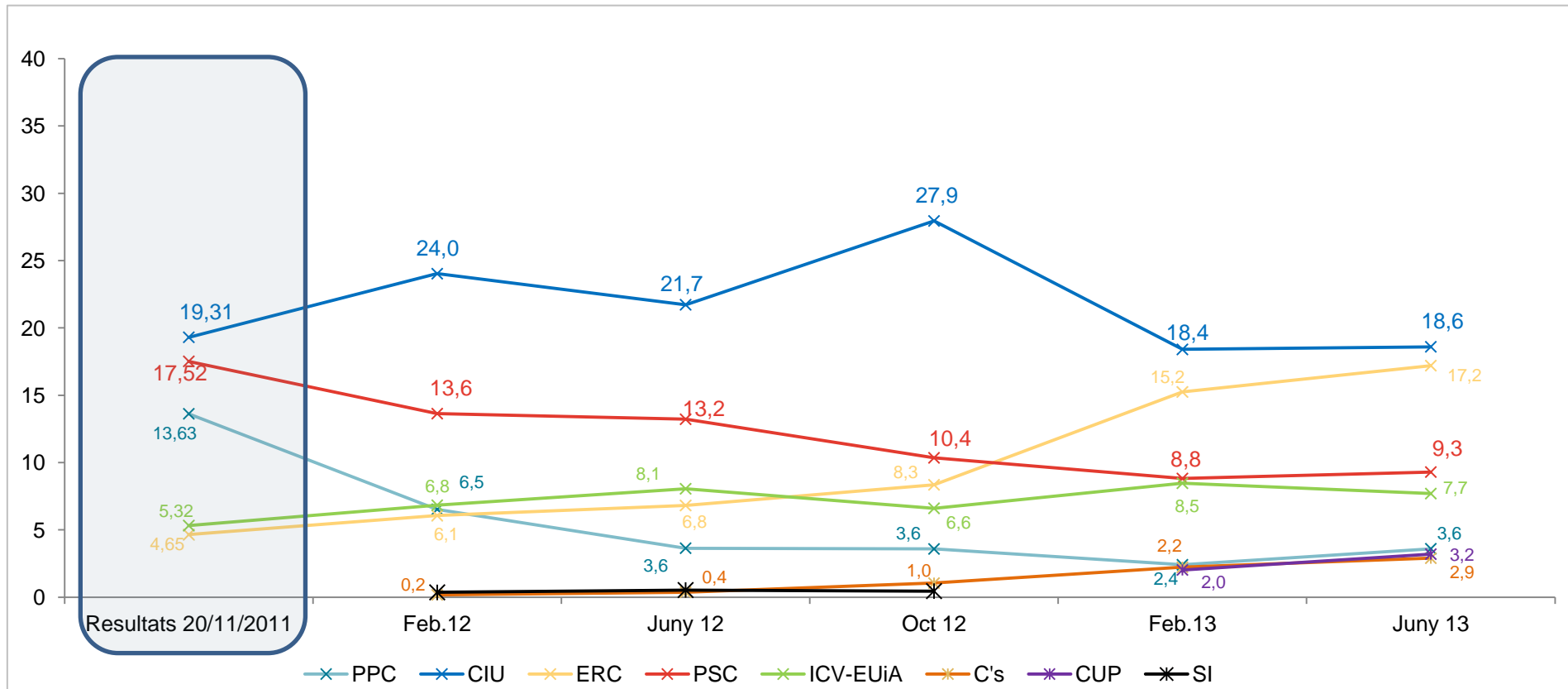

7.6 Evolució del record directe de vot a les eleccions al Congrés dels Diputats (nov. 2011)







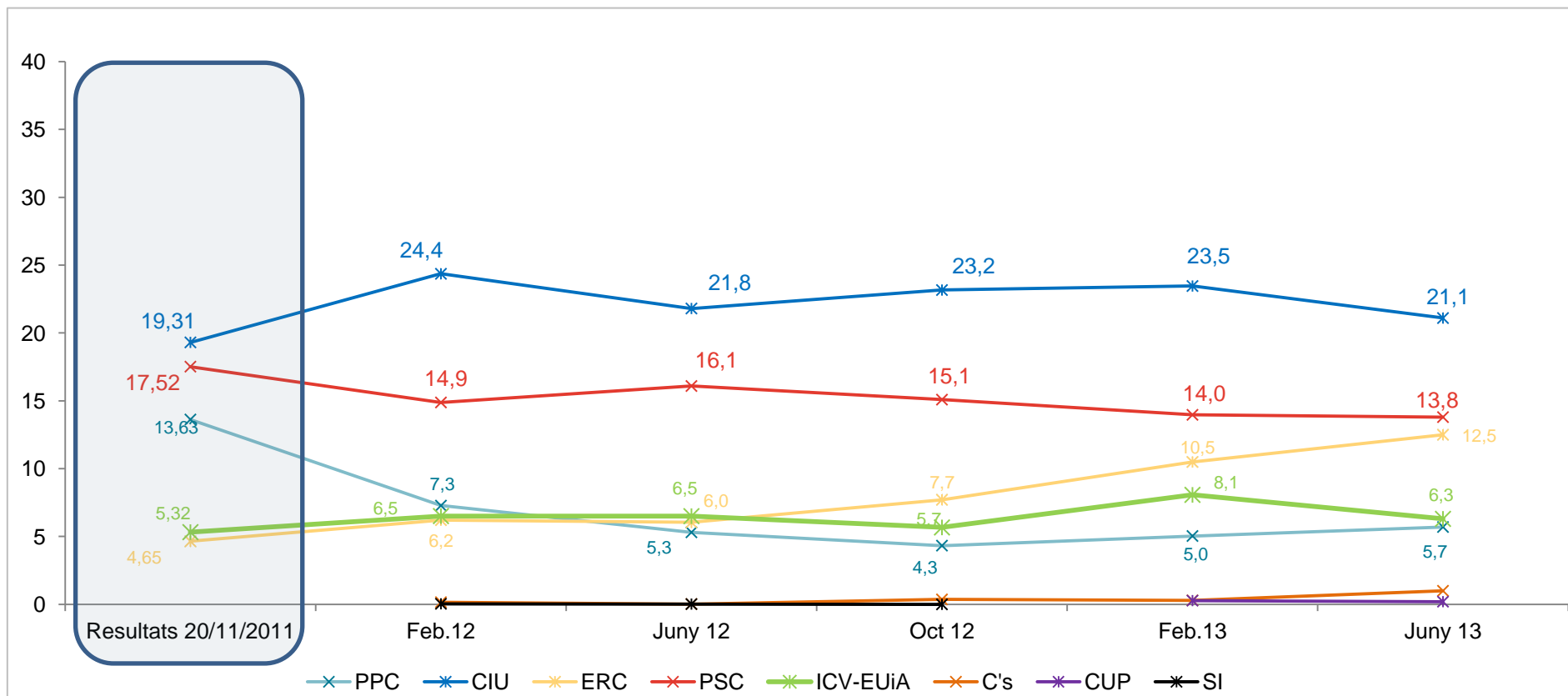







Pregunta 34

Em podria dir a quin partit o coalició va votar a les darreres al Congrés dels Diputats?

(N= totes les persones enquestades; resposta simple; %)

















7.7 Encreuament del record de vot al Congrés dels Diputats per la intenció de vot al Congrés dels Diputats

		Record de vot al Congrés dels Diputats 2011											
									Altres/Nul	En blanc	No va votar	NS/NC	Total
Intenció de vot		55,0	0,4	0,7	0,4	0,0	0,0	0,0	0,0	0,0	0,7	0,8	3,6
		1,6	66,7	2,5	5,5	0,0	0,0	0,0	2,3	1,5	11,5	6,4	18,6
		0,0	11,4	79,1	6,1	9,0	0,0	11,1	10,8	2,9	10,0	7,8	17,2
		3,0	1,1	0,7	47,2	3,0	0,0	0,0	0,0	0,0	7,8	3,6	9,3
		0,0	0,5	2,4	9,5	65,3	0,0	0,0	12,8	3,5	4,2	4,3	7,7
		11,9	1,4	0,0	0,7	1,5	77,1	0,0	4,3	3,5	2,4	1,9	2,9
		0,5	0,6	6,8	1,9	9,4	0,0	88,9	6,0	0,0	3,4	2,6	3,2
	Altres/Nul	4,8	0,9	0,0	1,0	1,5	11,6	0,0	45,9	0,0	3,7	2,3	2,9
	En blanc	6,4	4,5	0,3	6,2	0,4	2,3	0,0	7,6	66,9	7,0	6,8	6,6
	No votarà	6,6	3,8	1,7	3,9	2,1	0,0	0,0	1,8	11,4	30,5	8,0	9,8
NS/NC	10,4	8,7	5,7	17,6	7,9	9,1	0,0	8,5	10,4	18,8	55,7	18,3	
Total		100,0	100,0	100,0	100,0	100,0	100,0	100,0	100,0	100,0	100,0	100,0	100,0
Base real		114	442	265	248	106	17	3	37	53	422	293	2000
Base ponderada		114	422	250	275	126	21	4	44	54	410	280	2000

(*) Resultats no significatius

7.8 Encreuament intenció vot al Congrés dels Diputats per la intenció de vot al Parlament de Catalunya

		Intenció de vot al Congrés dels Diputats											
									Altres/Nul	En blanc	No votarà	NS/NC	Total
Intenció de vot al Parlament de Catalunya		48,2	0,0	0,0	0,3	0,0	3,2	0,0	4,1	0,0	0,0	0,5	2,1
		9,7	73,6	1,5	9,0	0,2	0,0	0,0	0,8	8,8	10,1	8,2	18,2
		2,6	14,6	87,3	9,3	10,8	0,0	2,9	2,1	10,2	5,4	6,5	22,0
		2,6	0,6	0,0	57,4	3,6	4,0	0,0	7,3	1,6	2,0	2,2	6,9
		0,7	1,1	0,1	4,9	64,9	0,0	0,0	0,8	7,4	1,2	5,7	7,4
		22,1	0,0	0,0	2,6	1,5	84,7	0,7	13,1	4,3	2,4	3,0	5,1
		0,0	0,0	2,9	2,3	7,2	0,0	84,1	4,0	0,4	5,4	0,7	4,8
	Altres/Nul	0,0	1,1	0,0	0,0	2,4	0,0	0,0	51,1	1,8	2,9	1,8	2,6
	En blanc	1,8	1,4	0,8	1,9	0,5	0,8	3,6	1,5	46,3	2,2	3,9	4,8
	No votarà	2,5	1,5	1,4	3,7	3,6	0,9	0,0	13,7	10,9	59,3	9,6	9,9
NS/NC	9,9	5,9	6,0	8,7	5,2	6,4	8,7	1,4	8,2	9,1	57,7	16,2	
Total	100,0	100,0	100,0	100,0	100,0	100,0	100,0	100,0	100,0	100,0	100,0	100,0	100,0
Base real	71	394	391	165	119	47	56	54	133	203	367	2000	
Base ponderada	72	372	343	166	154	58	64	58	132	195	365	2000	



Annex 2

8. Estimació de vot

- Atès que les dades de l'indicador "intenció de vot" són directes d'opinió i que no suposen ni proporcionen per elles mateixes cap projecció d'hipotètics resultats electorals, en aquest annex es presenten les estimacions de vot per a les eleccions al Parlament de Catalunya i per al Congrés de Diputats.
- Aquestes estimacions són el resultat d'aplicar un model propi a les dades directes d'"intenció de vot" proporcionades per l'enquesta en el qual s'inclou un procés de ponderació dels resultats per record de vot imputat i l'efecte de la relació entre la variable "intenció de vot" amb d'altres variables contingudes a la mateixa enquesta.
- Per a l'assignació dels escons s'ha tingut en compte l'aplicació d'aquest model a les quatre circumscripcions catalanes.
- Lògicament, l'aplicació d'altres models a aquestes mateixes dades podria generar estimacions de vot diferents.

Eleccions al Parlament de Catalunya					
Baròmetre d'Opinió Política, 2a onada 2013					
	Intenció directa	Estimació de vot	Estimació d'escons	Resultats 2012	
	(en %)	(en % sobre el vot vàlid)		%VV	escons
CiU	18,2	22,8	35-37	30,7	50
ERC	22,0	24,4	38-39	13,7	21
PSC	6,9	12,1	16	14,4	20
PP	2,1	10,4	13-14	13,0	19
ICV-EUiA	7,4	9,6	13-14	9,9	13
C's	5,1	9,5	12	7,6	9
CUP	4,8	4,9	6	3,5	3
altres	1,4	4,1	---	5,7	---
vots en blanc	4,8	2,2	---	1,5	---
vots nuls	1,2	Participació: 60%			
Abstenció ("no votaria")	9,9				
Indecisos	12,7				
No contesta	3,5				

Eleccions al Congrés de Diputats					
Baròmetre d'Opinió Política, 2a onada 2013					
	Intenció directa	Estimació de vot	Estimació d'escons	Resultats 2011	
	(en %)	(en % sobre el vot vàlid)		%VV	escons
CiU	18,6	23,5	13-14	29,4	16
PSC	9,3	17,4	9-10	26,7	14
PP	3,6	12,5	6-7	20,7	11
ICV-EUiA	7,7	10,5	4	8,1	3
ERC	17,2	18,8	10-11	7,1	3
C's	2,9	6,3	2	6,3	0
CUP	3,2	4,1	1		
altres	1,6	4,8	---		
vots en blanc	6,6	2,1	---	1,9	
vots nuls	1,3	Participació: 65%			
Abstenció ("no votaria")	9,7				
Indecisos	15,2				
No contesta	3,1				