

## **Baròmetre de l'acció de Govern: onada desembre 2002**

Enquesta encarregada per la Direcció General d'Avaluació i Estudis i l'Oficina de Comunicació del Departament de la Presidència

*Desembre de 2002*

RPEEO 227

## ÍNDEX

I.	INTRODUCCIÓ .....	3
II.	METODOLOGIA .....	4
	• TRACTAMENT DE LES DADES .....	5
III.	CARACTERÍSTIQUES DE LA MOSTRA.....	6

## RESULTATS

1.	MARC DE REFERÈNCIA .....	9
1.1.	ESDEVENIMENTS MÉS NOTORIS DE L'ACTUALITAT A ESPANYA.....	9
1.2.	ESDEVENIMENTS MÉS NOTORIS DE L'ACTUALITAT A CATALUNYA ..	10
1.3.	PRINCIPALS PROBLEMES DE CATALUNYA .....	11
2.	PERCEPCIONS DE LA SITUACIÓ ECONÒMICA A CATALUNYA.....	15
2.1.	PERCEPCIONS A NIVELL GLOBAL .....	15
2.2.	VALORACIÓ SITUACIÓ PERSONAL .....	18
3.	VALORACIÓ DE POSSIBLES ACTUACIONS DEL GOVERN.....	24
3.1.	POLÍTIQUES DE IMMIGRACIÓ .....	25
3.2.	POLÍTIQUES SOCIALS .....	26
3.3.	CREACIÓ DE LLOCS DE TREBALL.....	27
3.4.	POLÍTICA INTERNACIONAL .....	28
4.	VALORACIÓ DE LES ADMINISTRACIONS PÚBLIQUES.....	29
4.1.	VALORACIÓ DEL GOVERN DE LA GENERALITAT.....	29
4.2.	VALORACIÓ DE L'ADMINISTRACIÓ LOCAL .....	30
4.3.	VALORACIÓ DEL GOVERN CENTRAL A CATALUNYA .....	31

5. VALORACIÓ DEL GOVERN DE LA GENERALITAT PER ÀMBITS .....	32
6. VALORACIÓ DEL PRESIDENT PUJOL .....	33
7. NOTORIETAT I VALORACIÓ DE LÍDERS POLÍTICS .....	34
8. OPINIONS SOBRE L'ORGANITZACIÓ DE L'ESTAT.....	37
8.1. PREFERÈNCIES DE FÒRMULES D'ORGANITZACIÓ DE L'ESTAT.....	37
8.2. PREFERÈNCIES EN EL CAS CONCRET DE CATALUNYA .....	38

## **I. INTRODUCCIÓ**

El Govern de la Generalitat de Catalunya realitza periòdicament un estudi per conèixer i seguir de forma sistemàtica l'estat de l'opinió pública catalana en relació a les diverses àrees d'actuació.

Els principals objectius de l'estudi són :

- Conèixer l'estat d'opinió dels ciutadans de Catalunya en relació amb els fets de més transcendència política, social i econòmica amb repercussió a Catalunya i a nivell estatal.
- Definir la valoració dels ciutadans sobre quin és l'impacte de l'acció de Govern en ells mateixos i els grups propers.
- Determinar quina valoració fan els ciutadans de l'evolució de la situació econòmica de les persones, i del país en general .
- Conèixer l'opinió sobre esdeveniments i/o actuacions puntuals.
- Relacionar tota la informació obtinguda amb les dades socio-demogràfiques de les mostres.

Aquest document respon a la segona "onada" del 2002 corresponent al mes de desembre.

L'anàlisi comprèn la comparació de les dades amb les obtingudes en l'onada del passat mes de juliol.

### III. CARACTERÍSTIQUES DE LA MOSTRA

<b>EDAT</b>	<b>%</b>
18 a 24 anys	12.3
25 a 34 anys	19.0
35 a 44 anys	16.9
45 a 54 anys	15.3
55 a 64 anys	12.7
65 anys o més	23.8
BASE	(2.000)

<b>SEXE</b>	<b>%</b>
Dona	51.8
Home	48.2
BASE	(2.000)

<b>LLOC DE NAIXEMENT</b>	<b>%</b>
Nascut a Catalunya, ell i pares	36.9
Nascut a Catalunya, pares mixt	13.3
Nascut a Catalunya, pares fora	21.2
No nascut a Catalunya	28.6
BASE	(2.000)

<b>FORMACIÓ</b>	<b>%</b>
Sense estudis i/o primaris	20.5
Batxillerat elem. /EGB/ESO	31.1
Batxillerat superior/BUP/FP1	21.1
Universitaris mitjans / FP2	15.4
Universitaris superiors	11.5
NS/NC	0.4
<b>BASE</b>	<b>(2.000)</b>

<b>STATUS SOCIO-ECONÒMIC<sup>1</sup></b>	<b>%</b>
Alt	2.8
Mig-alt	12.8
Mig	29.1
Mig-baix	31.7
Baix	23.2
No calculable	0.4
<b>BASE</b>	<b>(2.000)</b>

<sup>1</sup> A partir de la combinació de l'estàndard europeu (formació + ocupació)

# RESULTATS

## 1. MARC DE REFERÈNCIA

### 1.1. ESDEVENIMENTS MÉS NOTORIS DE L'ACTUALITAT A ESPANYA

- Pràcticament la totalitat dels entrevistats (92.7%) destaca com a esdeveniment més notori, tot el relacionat amb l'accident del petrolier "Prestige" i els efectes de la "marea negra" sobre les platges gallegues.
- A part d'aquest tema no hi ha cap més assumpte amb mencions que superin el 2%.

ESDEVENIMENTS NOTORIS A ESPANYA	% Des. 2002
Prestige/Marea negra/Galícia	92.7
Terrorisme d'ETA	1.3
Detencions etarres	1.3
Altres (*)	9.0
Ns/Nc	5.2
(BASE)	(2000)

(\*) Altres aspectes mencionats per sota de l'1% són :

- Situació econòmica en general, Crítiques a la política del PP, enfrontaments entre partits pel tema del "Prestige", el Cas Roldán, Pastoral bisbes espanyols, Inseguretat , Llei Qualitat Ensenyament, el tema "Perejil", actuacions del jutge Garzón, PHN, etc.



## 1.2. ESDEVENIMENTS MÉS NOTORIS DE L'ACTUALITAT A CATALUNYA

- El 52.8 % dels entrevistats no menciona o no recorda cap esdeveniment notori a Catalunya, en els darrers tres mesos.
- El més citat té relació amb tot el conflicte del partit Barça-Madrid, mencionat pel 7.2 %, i en segon lloc els canvis al Govern de la Generalitat, citat per un 6 % de la mostra.
- La resta de fets no assoleixen el 5 % de mencions.

El detall de les respostes és el següent:

ESDEVENIMENTS NOTORIS A CATALUNYA	% Desembre 2002
Conflictes partit Barça-Madrid	7.2
Canvis al Govern	6.0
Accidents mortals de trànsit	4.9
Atur i precarietat laboral	3.5
Inundacions/aiguats	3.4
Judici farmacèutica Olot	2.8
Atracament Terrassa	2.3
Altres (*)	19.7
NS/NC	52.6
(BASE)	(2000)

(\*) Altres aspectes mencionats són:

- Proposta CIU reforma Estatut, Crisi Barça/Gaspart, PHN, TGV, Fòrum 2004, Segrest a escola de l'Hospitalet, augment dels preus, la LOU, inseguretat ciutadana, Any Gaudí, successió Jordi Pujol, etc..

### 1.3. PRINCIPALS PROBLEMES DE CATALUNYA

D'acord amb el criteri seguit en anteriors estudis, l'agrupació de les respostes dels entrevistats a una pregunta espontània en relació als problemes més importants a Catalunya s'ha sintetitzat en 5 grans grups de preocupacions.

En comparació amb els resultats del passat juliol, augmenta lleugerament la preocupació per tot el relacionat amb els temes de caire econòmic i l'habitatge, i disminueix la menció de la immigració com a problema.

	<b>JUL. 02</b>	<b>DES. 02</b>
	<b>% mencions</b>	<b>% mencions</b>
I. PROBLEMES DE CAIRE ECONÒMIC	51.2	<b>60.4</b>
II. IMMIGRACIÓ/RACISME	36.1	<b>21.4</b>
III. TERRORISME / SEGURETAT CIUTADANA	15.7	<b>18.2</b>
IV. HABITATGE	3.7	<b>14.0</b>
V. ALTRES (L'ACTUACIÓ DELS POLÍTIQS, Sanitat, Ensenyament, Transports, i altres)	35.3	<b>35.2</b>

## I. PROBLEMES DE CAIRE ECONÒMIC

En relació a juliol l'increment en les percepcions de problemes de caire econòmic s'origina per l'augment de les preocupacions relacionades amb temes globals i també de l'euro.

El detall és el següent :

<b>PROBLEMES ESMENTATS</b>	<b>% Jul. 02</b>	<b>% Des. 02</b>
ATUR / PRECARIETAT LABORAL	37.2	<b>34.8</b>
SITUACIÓ ECONÒMICA GENERAL	4.6	<b>10.4</b>
IMPOSTOS / PREUS	3.1	<b>5.9</b>
JUBILACIONS / PENSIONS	1.9	<b>3.3</b>
FINANÇAMENT AUTONÒMIC	2.3	<b>1.5</b>
EURO / UNIÓ MONETÀRIA	1.7	<b>4.0</b>
DIFICULTATS PETITES EMPRESES	0.4	<b>0.4</b>

- En relació a l'atur, aproximadament la meitat dels entrevistats considera que el proper any 2003 augmentarà, notablement (20.0%) o lleugerament (36.9%). Un 27.36 % opina que es mantindrà igual que el 2002 i un 7.2 % que disminuirà (Detall en pàg. 17).

## II. IMMIGRACIÓ

Disminueix de forma sensible la percepció de tot el relacionat amb la immigració com a problema, passant del 36 % de juliol a un 21 % d'aquesta onada.

<b>PROBLEMES ESMENTATS</b>	<b>% Jul. 02</b>	<b>% Des. 02</b>
IMMIGRACIÓ	33.5	<b>21.0</b>
RACISME	2.6	<b>0.4</b>

### III. TERRORISME I SEGURETAT CIUTADANA

L'estat d'opinió en relació al terrorisme segueix els nivells de disminució ja observats en l'estudi de desembre del 2001, i del passat juliol. Augmenta lleugerament la preocupació per la seguretat ciutadana, especialment en el cas dels entrevistats de Barcelona ciutat i la seva AM, on la inseguretat ciutadana és mencionada per un 18 % dels entrevistats.

<b>PROBLEMES ESMENTATS</b>	<b>% Jul. 02</b>	<b>% Des. 02</b>
SEGURETAT CIUTADANA/VIOLÈNCIA	11.3	<b>14.7</b>
TERRORISME	2.2	<b>1.8</b>
DROGA	2.2	<b>1.7</b>

### IV. HABITATGE

S'observa un augment per la preocupació pels temes relacionats amb l'habitatge, mencionats pel 14 % del conjunt de la mostra i per un 19.4 % dels entrevistats més joves (de 18 a 24 anys).

## V. ALTRES PROBLEMES

Entre altres preocupacions esmentades per sota del 6 % dels entrevistats, destaca la menció de:

- **L'actuació dels polítics**
- El funcionament de la **sanitat pública**
- Els **transports i les infraestructures**
- El funcionament de l'**ensenyament públic** i l'educació en general.
- El **medi ambient**
- La polèmica generada pel **Pla Hidrològic** i el transvasament de l'Ebre.

El detall de les respostes més significatives és el que mostra la taula següent :

<b>PROBLEMES ESMENTATS</b>	<b>% Juliol 02</b>	<b>% DES. 02</b>
L'ACTUACIÓ DELS POLÍTIQS	9.4	<b>5.4</b>
SANITAT	3.7	<b>3.7</b>
TRANSPORTS / INFRASTRUCTURES	3.6	<b>5.2</b>
EDUCACIÓ / ENSENYAMENT	2.1	<b>5.4</b>
LLENGUA	2.6	<b>2.3</b>
SITUACIÓ DEL CAMP	0.6	<b>0.4</b>
MEDI AMBIENT	1.2	<b>1.2</b>
AIGUA / PLA HIDROLÒGIC	2.1	<b>1.4</b>
JUSTÍCIA	0.3	<b>0.7</b>

## 2. PERCEPCIONS DE LA SITUACIÓ ECONÒMICA A CATALUNYA

### 2.1. PERCEPCIONS A NIVELL GLOBAL

En relació a juliol, s'observa un increment dels entrevistats que tenen la percepció que la situació econòmica ha empitjorat, i un 40 % que pensen que continua igual.

#### Situació econòmica de Catalunya en els darrers mesos... % s/TOTAL MOSTRA

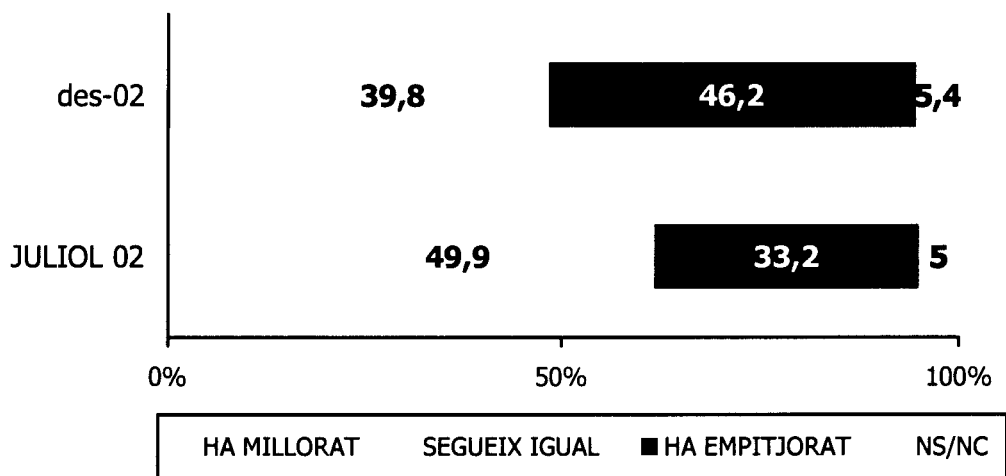

El detall per segments és el que mostren les taules següents :

EVOLUCIÓ ECONÒMICA CATALUNYA	SEXE		EDAT					
	Homes	Dones	18-24	25-34	35-44	45-54	55-64	65 o més
HA MILLORAT	10.	7.0	14.2	9.6	8.6	8.8.	6.2	6.1
S'HA MANTINGUT	43.2	36.6	37.1	38.3	39.7	43.0	38.1	41.4
HA EMPITJORAT	41.7	50.4	40.8	45.4	48.0	43.1	51.1	47.8
(BASE)	(964)	(1036)	(246)	(381)	(338)	(307)	(253)	(475)

EVOLUCIÓ ECONÒMICA CATALUNYA	LLOC DE RESIDÈNCIA					
	BCN ciutat	AMB	Resta circums. BCN	Circums. Girona	Circums. Lleida	Circums. Tarragona
HA MILLORAT	10.9	8.3	5.0	8.8	8.7	14.2
S'HA MANTINGUT	44.2	27.5	45.4	40.8	38.5	41.2
HA EMPITJORAT	41.1	56.3	46.4	44.0	39.7	40.7
(BASE)	(487)	(456)	(576)	(177)	(117)	(187)

### 2.1.1. Evolució futura del nivell d'atur

En relació a l'evolució de l'atur, el 57% dels entrevistats opina que d'alguna forma, ja sigui lleugerament -36.9%- o notablement -20%-, l'atur augmentarà en els propers mesos.

#### Vostè creu que durant el proper any, el nivell d'atur...

% S/TOTAL MOSTRA

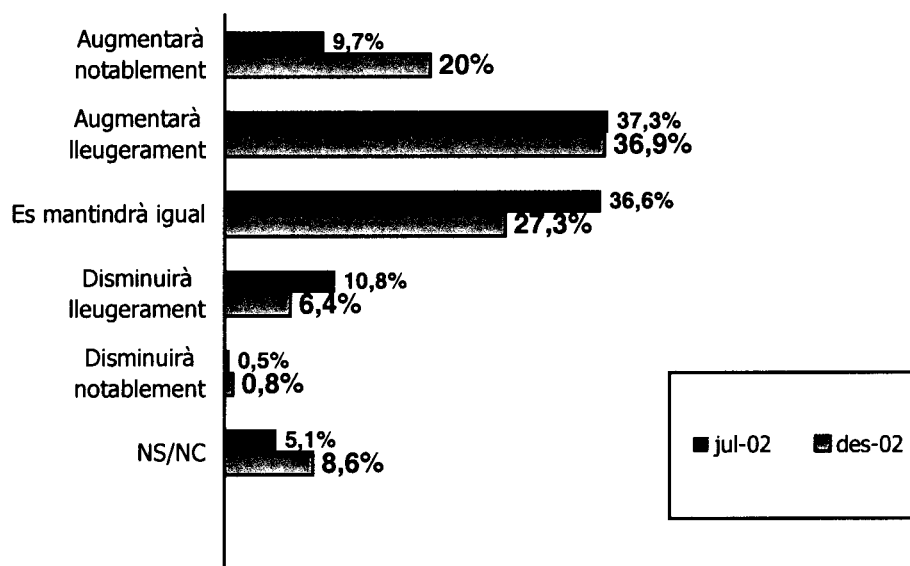



## 2.2 VALORACIÓ DE LA SITUACIÓ PERSONAL

### 2.2.1. SITUACIÓ GENERAL

En relació a desembre s'observa un augment dels que pensen que la situació econòmica personal i/o familiar ha empitjorat en els darrers mesos.

**En els darrers mesos ha notat si la seva situació econòmica personal o la de la seva família....**  
% s/TOTAL MOSTRA

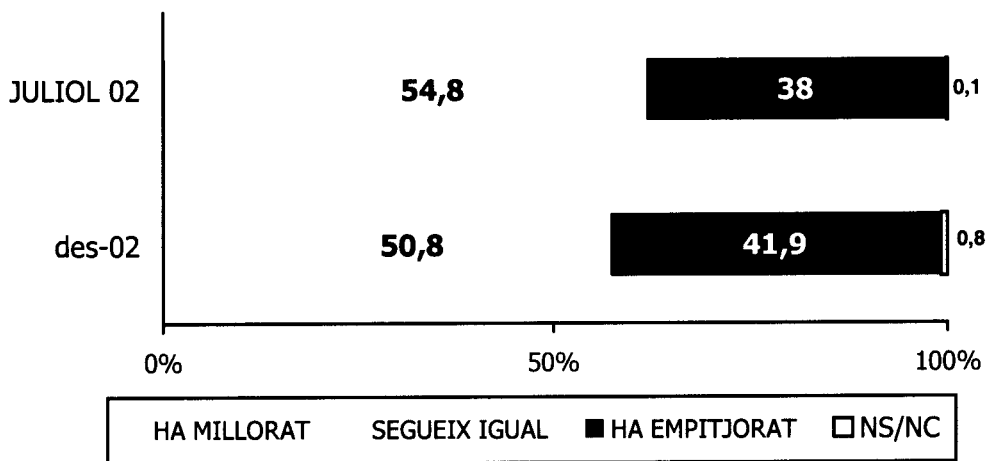

Per segments, les diferències més notables s'observen en funció de l'edat dels entrevistats, on els més joves són els més optimistes i els de 45 a 54 anys els més pessimistes:

EVOLUCIÓ SITUACIÓ PERSONAL	EDAT					
	18-24	25-34	35-44	45-54	55-64	65 o més
HA MILLORAT	16.0	11.4	5.0	2.7	3.1	3.0
SEGUEIX IGUAL	58.6	50.4	55.7	44.7	50.9	47.6
HA EMPITJORAT	24.7	37.6	38.2	51.8	45.1	48.9
(BASE)	(246)	(381)	(338)	(307)	(253)	(475)

Pel que fa a la descripció de la situació personal, els resultats obtinguts són els següents :

DESCRIPCIÓ SITUACIÓ ECONÒMICA PERSONAL (SUGGERIT)		
	% JUL. 02	% DES. 02
Ens estem endeutant	4.2	<b>6.4</b>
Estem recorrent als nostres estalvis	8.5	<b>7.7</b>
Arribem justos a final de mes	47.0	<b>53.9</b>
Estem estalviant una mica	36.0	<b>26.9</b>
Estem estalviant molt	1.8	<b>1.8</b>
NS/NC	2.4	<b>3.3</b>
(BASE)	(1400)	<b>(2000)</b>

### 2.2.2. PERSPECTIVES DE FUTUR

Com ja es detectava a l'estudi del passat mes de juliol, la meitat dels entrevistats no preveuen canvis importants en relació a la seva situació personal i/o familiar.

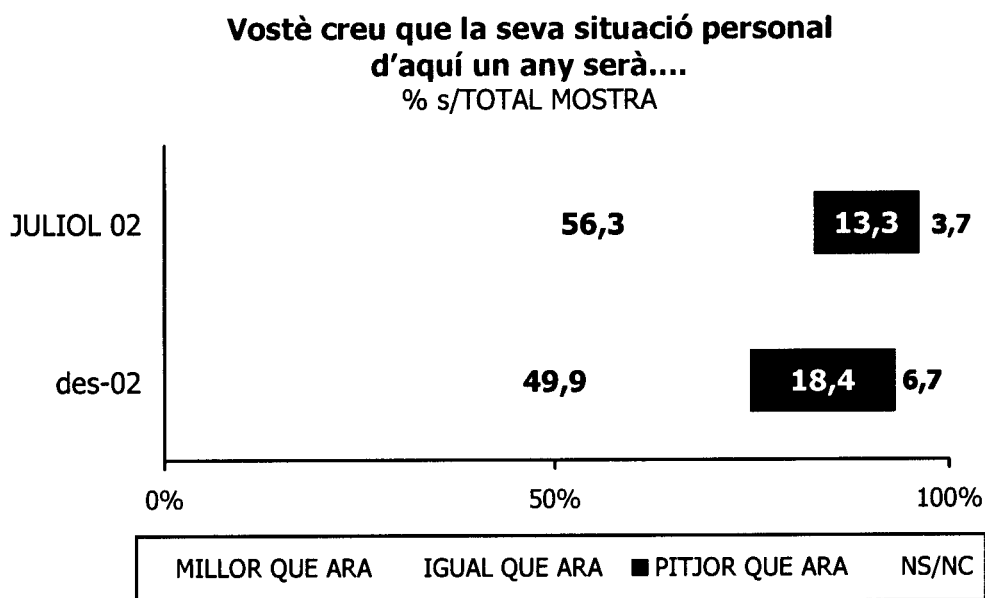

- Entre els més optimistes destaquen un cop més els entrevistats més joves, de 18 a 34 anys.

El detall de les respostes en el conjunt de la mostra és el següent :

PERSPECTIVES DE FUTUR	SEXE		EDAT					
	Homes	Dones	18-24	25-34	35-44	45-54	55-64	65 o més
MILLOR QUE ARA	27.3	22.9	39.4	38.6	27.8	19.3	17.9	11.9
IGUAL QUE ARA	51.2	48.7	48.4	44.5	51.7	51.3	51.8	51.9
PITJOR QUE ARA	16.2	20.5	8.3	13.0	11.3	22.3	24.5	27.3
(BASE)	(964)	(1036)	(246)	(381)	(338)	(307)	(253)	(475)

PERSPECTIVES DE FUTUR	LLOC DE RESIDÈNCIA					
	BCN ciutat	AMB	Resta circums. BCN	Circums. Girona	Circums. Lleida	Circums. Tarragona
MILLOR QUE ARA	27.5	25.4	23.2	22.3	24.0	26.0
IGUAL QUE ARA	54.3	42.5	51.0	52.0	49.7	51.5
PITJOR QUE ARA	16.3	22.9	18.9	16.5	16.0	15.0
(BASE)	(487)	(456)	(576)	(177)	(117)	(187)

En relació a les expectatives de futur, s'ha demanat als entrevistats la probabilitat de què realitzin en el proper any un seguit de despeses importants, indicadors de l'activitat econòmica :

- Comprar un cotxe
- Realitzar obres de millora a la llar
- Invertir en borsa
- Adquirir un habitatge (a dos anys vista)

### Comprar un cotxe

- El 12.2 % considera molt o bastant probable comprar-se un cotxe durant el període dels propers dotze mesos, el mateix percentatge del passat mes de juliol.

COMPRAR COTXE	%	%
	JUL. 02	DES. 02
MOLT + BASTANT PROBABLE	12.7	<b>12.2</b>
POC PROBABLE	16.4	<b>12.3</b>
GENS PROBABLE	70.7	<b>75.5</b>

### Millores a la llar (despesa important)

- El conjunt de les dades en relació a la possibilitat de fer despeses importants a la llar, són molt similars a les del passat mes de juliol.

MILLORES A LA LLAR	%	%
	JUL. 02	DES. 02
MOLT + BASTANT PROBABLE	14.7	<b>14.8</b>
POC PROBABLE	18.3	<b>13.4</b>
GENS PROBABLE	66.8	<b>71.8</b>

### **Invertir en borsa**

Un 4% d'entrevistats té previst invertir en borsa durant els propers dotze mesos, situació molt similar a la detectada el mes de juliol.

<b>INVERTIR EN BORSA</b>	<b>%</b>	<b>%</b>
	<b>JUL. 02</b>	<b>DES. 02</b>
MOLT + BASTANT PROBABLE	3.7	<b>4.0</b>
POC PROBABLE	11.6	<b>6.7</b>
GENS PROBABLE	84.2	<b>89.3</b>

### **Comprar habitatge**

- Les perspectives de compra d'un habitatge segueixen marcant la tendència ja observada en els darrers dos baròmetres del 2001.

<b>COMPRA HABITATGE</b>	<b>%</b>	<b>%</b>
	<b>JULIOL 02</b>	<b>DES. 02</b>
SEGUR SI	6.0	<b>5.4</b>
POSSIBLE	8.0	<b>9.7</b>
PROBABLEMENT NO	11.8	<b>9.4</b>
SEGUR NO	73.6	<b>75.4</b>

### **3. VALORACIÓ DE POSSIBLES ACTUACIONS DEL GOVERN**

S'ha proposat als entrevistats que valorin possibles actuacions del Govern en les següents sis àrees o activitats:

- Implantació de polítiques de immigració
- Potenciar la creació d'empreses per a crear llocs de treball
- Programa d'ajuts a la família
- Potenciar la presència internacional de Catalunya
- Programa d'ajuts per accés a la vivenda
- Millorar les pensions per a vídues/vidus

### 3.1. POLÍTIQUES DE IMMIGRACIÓ

Pel que fa al paper de la Generalitat, el 74 % dels entrevistats està molt o bastant d'acord amb que el Govern ha de participar de forma activa en les polítiques relacionades amb la immigració.

**Grau d'acord amb l'afirmació:** "El Govern de la Generalitat hauria de poder participar activament en la implantació de polítiques en relació a la immigració".  
% s/TOTAL MOSTRA

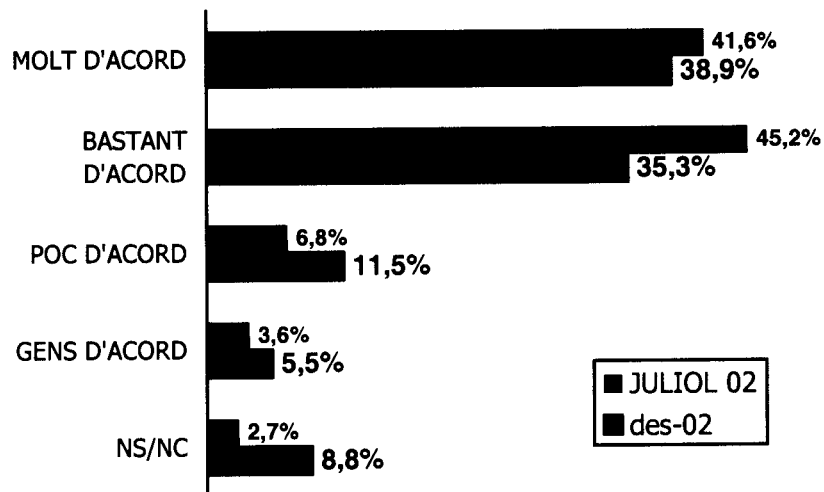



### 3.2. POLÍTIQUES SOCIALS

Les tres propostes, "Ajuts a la família", "Accés a l'habitatge" i "Millora de les pensions per a les vídues i vidus", reben un grau d'acceptació molt similar.

**Grau d'acord amb les afirmacions:** "El Govern de la Generalitat hauria de fer un programa d'ajuts a la família, d'accés a l'habitatge, i millorar les pensions ....."

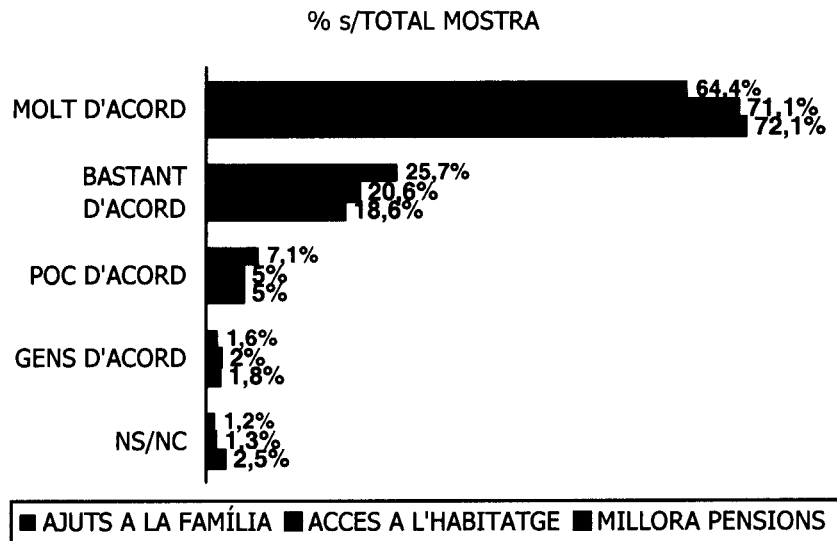

### 3.3. CREACIÓ LLOCS DE TREBALL

La majoria d'entrevistats està d'acord amb que el Govern ha de potenciar la creació de noves empreses a fi de possibilitar la creació de llocs de treball.

**Grau d'acord amb l'afirmació:** *"El Govern de la Generalitat hauria de potenciar la creació d'empreses per crear llocs de treball"*

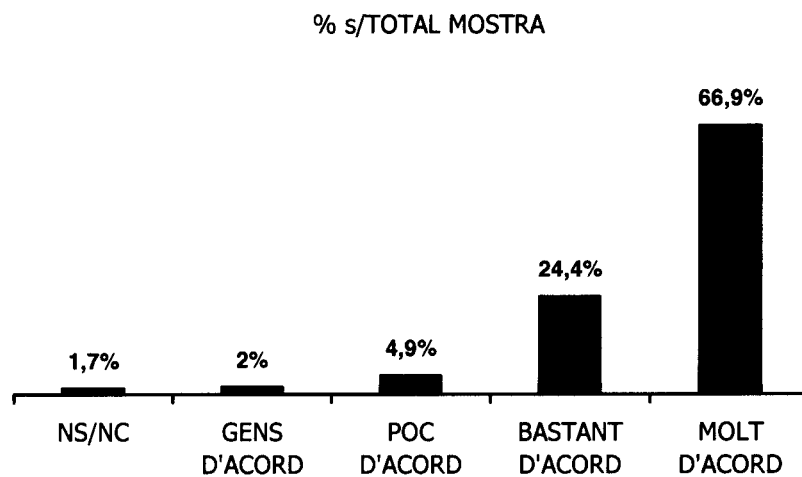

### 3.4. POLÍTICA INTERNACIONAL

La majoria d'entrevistats està molt o bastant d'acord amb que el Govern ha de potenciar la presència internacional de Catalunya.

**Grau d'acord amb l'afirmació:** *"El Govern de la Generalitat hauria de potenciar la presència internacional de Catalunya"*

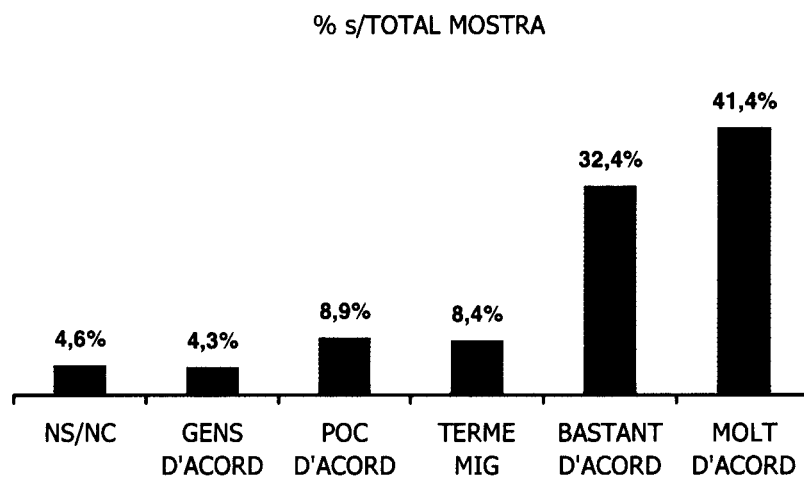

#### 4. VALORACIÓ DE LES ADMINISTRACIONS PÚBLIQUES

##### 4.1 VALORACIÓ DEL GOVERN DE LA GENERALITAT

La mitjana de valoració de la tasca realitzada pel Govern de la Generalitat se situa en **6.0** en una escala de l'1 al 10.

PUNTUACIÓ	%	
	JULIOL 02	DESEMBRE 02
1 - 2	3.6	<b>3.7</b>
3 - 4	10.5	<b>12.4</b>
5 - 6	44.1	<b>42.9</b>
7 - 8	32.6	<b>31.6</b>
9 - 10	6.2	<b>5.6</b>
Ns/Nc	2.8	<b>3.8</b>
(BASE)	(1400)	<b>(2000)</b>

<b>MITJANA (1 -10)</b>	<b>6.1</b>	<b>6.0</b>
------------------------	------------	------------

VALORACIÓ GLOBAL ACTUACIÓ GENERALITAT	SEXE		EDAT					
	Homes	Dones	18-24	25-34	35-44	45-54	55-64	65 o més
MITJANA (1-10)	5.9	6.1	5.7	5.8	5.8	5.7	6.2	6.5
(BASE)	(964)	(1036)	(246)	(381)	(338)	(307)	(253)	(475)

VALORACIÓ GLOBAL ACTUACIÓ GENERALITAT	LLOC DE RESIDÈNCIA					
	BCN ciutat	AMB	Resta circums. BCN	Circums. Girona	Circums. Lleida	Circums. Tarragona
MITJANA (1-10)	5.8	5.8	6.1	6.2	6.2	6.2
(BASE)	(487)	(456)	(576)	(177)	(117)	(187)

#### 4.2. VALORACIÓ DE L'ADMINISTRACIÓ LOCAL

La mitjana de valoració de la tasca realitzada per l'Administració Local a Catalunya (Ajuntaments de cada entrevistat)<sup>2</sup> se situa en 5.8, en una escala de 1 al 10, lleugerament inferior a les valoracions del passat juliol.

PUNTUACIÓ	%	
	JUL. 02	DES. 02
1 - 2	5.9	<b>8.1</b>
3 - 4	9.4	<b>13.1</b>
5 - 6	39.3	<b>36.4</b>
7 - 8	34.2	<b>32.5</b>
9 - 10	8.5	<b>7.6</b>
Ns/Nc (BASE)	2.7 (1400)	<b>2.3</b> (2000)
<b>MITJANA (1 -10)</b>	<b>6.1</b>	<b>5.8</b>

VALORACIÓ ADM LOCAL	LLOC DE RESIDÈNCIA					
	BCN ciutat	AMB	Resta circums. BCN	Circums. Girona	Circums. Lleida	Circums. Tarragona
MITJANA (1-10)	5.8	5.8	5.9	5.9	6.0	5.7
(BASE)	(487)	(456)	(576)	(177)	(117)	(187)

<sup>2</sup> La mostra inclou un total de 99 municipis

### 4.3 VALORACIÓ DEL GOVERN CENTRAL A CATALUNYA

La mitjana de valoració de la tasca realitzada pel Govern Central a Catalunya se situa en **4.4**, en una escala de l'1 al 10, lleugerament inferior a les dades de juliol.

<b>PUNTUACIÓ</b>	<b>% JUL. 02</b>	<b>% DES. 02</b>
1 - 2	14.9	<b>19.2</b>
3 - 4	20.1	<b>24.9</b>
5 - 6	38.4	<b>35.0</b>
7 - 8	18.9	<b>12.5</b>
9 - 10	2.6	<b>1.9</b>
Ns/Nc	5.0	<b>6.5</b>
(BASE)	(1400)	(2000)
<b>MITJANA (1 -10)</b>	<b>4.9</b>	<b>4.4</b>

Les mitjanes observades pels diferents segments de la mostra són les següents:

<b>VALORACIÓ GOVERN CENTRAL</b>	<b>SEXE</b>		<b>EDAT</b>					
	Homes	Dones	18-24	25-34	35-44	45-54	55-64	65 o més
MITJANA (1-10)	4.4	4.4	4.5	4.3	4.4	4.1	4.5	4.5
(BASE)	(964)	(1036)	(246)	(381)	(338)	(307)	(253)	(475)

<b>VALORACIÓ GOVERN CENTRAL</b>	<b>LLOC DE RESIDÈNCIA</b>					
	BCN ciutat	AMB	Resta circums. BCN	Circums. Girona	Circums. Lleida	Circums. Tarragona
MITJANA (1-10)	4.3	4.4	4.4	4.2	4.6	4.6
(BASE)	(487)	(456)	(576)	(177)	(117)	(187)

## 5. VALORACIÓ DEL GOVERN DE LA GENERALITAT PER ÀMBITS

S'ha demanat als entrevistats que valoressin la tasca de la Generalitat en diferents àmbits d'actuació. Les valoracions mitjanes per al conjunt de la mostra són les que mostra el gràfic següent:

Valoració mitjana (1-10)

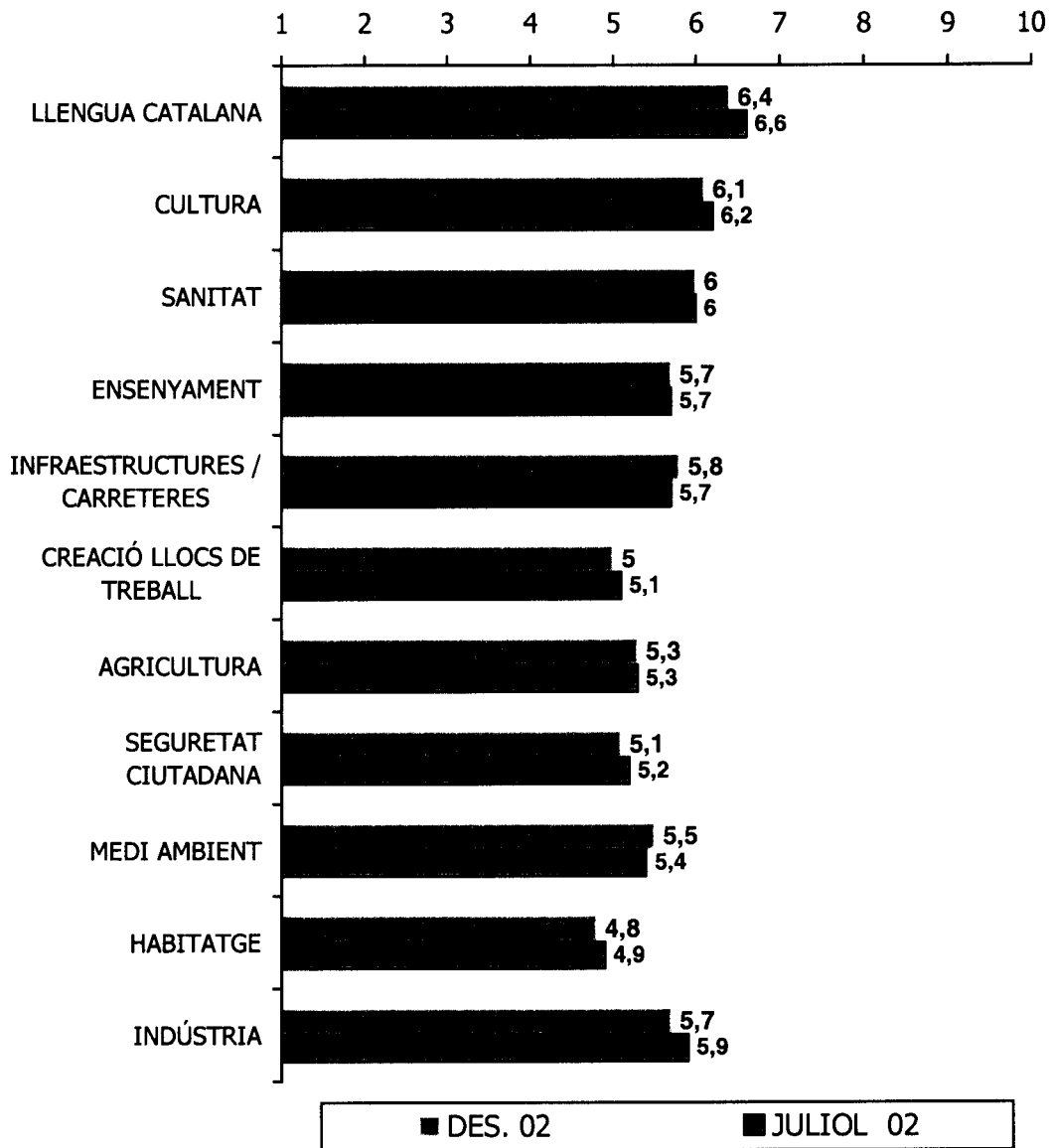

## 6. VALORACIÓ PRESIDENT PUJOL

La mitjana de valoració de la tasca realitzada pel president de la Generalitat se situa en **6.2** en una escala de l'1 al 10.

PUNTUACIÓ	% JULIOL 02		% DESEMBRE 02	
	1 - 2	5.9	6.9	
3 - 4	8.9	10.8		
5 - 6	38.1	35.3		
7 - 8	28.5	31.4		
9 - 10	15.6	12.3		
Ns/Nc	3.0	3.3		
(BASE)	(1400)	(2000)		
<b>MITJANA (1 -10)</b>	<b>6.3</b>	<b>6.2</b>		

Les mitjanes observades pels diferents segments de la mostra són les següents:

VALORACIÓ J. PUJOL	SEXE		EDAT					
	Homes	Dones	18-24	25-34	35-44	45-54	55-64	65 o més
MITJANA (1-10)	6.1	6.2	5.4	6.1	5.8	6.2	6.3	6.8
(BASE)	(964)	(1036)	(246)	(381)	(338)	(307)	(253)	(475)

VALORACIÓ J. PUJOL	LLOC DE RESIDÈNCIA					
	BCN ciutat	AMB	Resta circums. BCN	Circums. Girona	Circums. Lleida	Circums. Tarragona
MITJANA (1-10)	6.3	5.8	6.3	6.3	6.4	6.2
(BASE)	(487)	(456)	(576)	(177)	(117)	(187)



## 7. NOTORIETAT I VALORACIÓ DE LÍDERS POLÍTICS

Les dades pel que fa a la notorietat i la valoració dels líders polítics suggerits són les següents:

LÍDERS POLÍTICS	% NOTORIETAT		VALORACIÓ MITJANA (1-10)	
	JUL.02	DES. 02	JUL.02	DES.02
PASQUAL MARAGALL	93.1	<b>93.6</b>	6.1	<b>5.9</b>
ARTUR MAS	89.7	<b>90.2</b>	6.0	<b>5.9</b>
J.A DURAN I LLEIDA	72.9	<b>74.9</b>	5.9	<b>5.8</b>
J.LL. CAROD ROVIRA	52.1	<b>52.7</b>	5.8	<b>5.8</b>
JOAN SAURA	34.5	<b>30.3</b>	5.3	<b>5.6</b>
JOSEP MONTILLA	29.1	<b>23.4</b>	4.5	<b>4.6</b>
JOSEP PIQUÉ	73.3	<b>78.4</b>	4.8	<b>4.7</b>
<b>(BASE)</b>	<b>(1400)</b>	<b>(2000)</b>	<b>(1400)</b>	<b>(2000)</b>

VALORACIÓ 0-10	LLOC DE RESIDÈNCIA					
	BCN ciutat	AMB	Resta circums. BCN	Circums. Girona	Circums. Lleida	Circums. Tarragona
PASQUAL MARAGALL	6.1	6.2	5.6	5.9	6.1	5.7
ARTUR MAS	5.8	5.9	5.9	5.8	5.9	5.9
J.A. DURAN I LLEIDA	5.7	5.6	5.9	5.8	6.0	6.0
J.LL. CAROD ROVIRA	5.6	5.9	5.9	6.1	6.1	6.0
JOAN SAURA	5.5	5.8	5.4	5.6	5.6	5.8
JOSEP MONTILLA	4.7	4.9	4.2	4.5	4.3	4.7
JOSEP PIQUÉ	4.5	4.9	4.8	4.6	5.0	4.8
<b>(BASE)</b>	<b>(487)</b>	<b>(456)</b>	<b>(576)</b>	<b>(177)</b>	<b>(117)</b>	<b>(187)</b>

GENERALITAT DE CATALUNYA  
Departament de la Presidència

% NOTORIETAT	LLOC DE RESIDÈNCIA					
	BCN ciutat	AMB	Resta circums. BCN	Circums. Girona	Circums. Lleida	Circums. Tarragona
PASQUAL MARAGALL	95.3	95.0	91.2	93.2	94.1	93.1
ARTUR MAS	91.2	85.1	92.7	91.5	89.8	90.9
J.A. DURAN I LLEIDA	78.7	74.1	72.2	78.5	81.2	68.5
J.LL. CAROD ROVIRA	60.9	41.0	52.3	59.4	56.8	55.8
JOAN SAURA	33.5	28.7	27.8	33.2	33.3	26.3
JOSEP MONTILLA	25.2	27.9	20.9	25.0	23.3	14.0
JOSEP PIQUÉ	84.1	79.6	74.5	78.0	73.0	73.8
(BASE)	(487)	(456)	(576)	(177)	(117)	(187)

VALORACIÓ 0-10	SEXE		EDAT					
	Homes	Dones	18-24	25-34	35-44	45-54	55-64	65 o més
PASQUAL MARAGALL	5.9	6.0	5.7	5.7	5.6	6.3	6.2	6.0
ARTUR MAS	5.8	5.9	5.2	5.7	5.6	5.8	6.2	6.4
J.A. DURAN I LLEIDA	5.7	5.9	5.6	5.4	5.5	5.6	6.3	6.3
J.LL. CAROD ROVIRA	5.8	5.9	5.7	5.8	5.6	6.1	5.8	5.9
JOAN SAURA	5.5	5.8	5.4	5.7	5.4	5.8	5.8	5.4
JOSEP MONTILLA	4.5	4.7	4.6	4.6	4.7	4.8	4.5	4.4
JOSEP PIQUÉ	4.7	4.8	4.5	4.6	4.5	4.4	5.2	5.0
(BASE)	(964)	(1036)	(246)	(381)	(338)	(307)	(253)	(475)

GENERALITAT DE CATALUNYA  
 Departament de la Presidència

NOTORIETAT %	SEXE		EDAT					
	Homes	Dones	18-24	25-34	35-44	45-54	55-64	65 o més
PASQUAL MARAGALL	95.4	91.8	90.3	92.7	97.1	95.8	96.4	90.5
ARTUR MAS	92.4	87.9	88.6	88.2	90.8	94.8	90.1	88.6
J.A. DURAN I LLEIDA	81.8	68.6	68.3	73.5	78.1	78.2	82.2	71.2
J.LL. CAROD ROVIRA	62.9	43.9	40.9	47.8	55.4	64.8	60.2	50.4
JOAN SAURA	40.5	20.8	18.7	22.3	36.7	36.7	40.1	31.3
JOSEP MONTILLA	32.8	14.7	11.9	17.0	24.6	27.6	34.5	25.0
JOSEP PIQUÉ	84.8	72.5	69.4	75.2	80.4	88.0	82.9	75.6
(BASE)	(964)	(1036)	(246)	(381)	(338)	(307)	(253)	(475)

## 8. OPINIONS SOBRE L'ORGANITZACIÓ DE L'ESTAT

S'ha proposat als entrevistats que valorin possibles fórmules de l'organització de l'Estat a nivell global i en el cas específic de Catalunya.

### 8.1 PREFERÈNCIES DE FÓRMULES D'ORGANITZACIÓ DE L'ESTAT

Davant de 4 possibles opcions:

- Un Estat amb un únic Govern Central, sense autonomies
- Un Estat amb CCAA com l'actual
- Un Estat en que les CCAA tinguin més autonomia que avui
- Un Estat que reconegui a les CCAA la possibilitat de ser independents

**El 35 % prefereix un Estat en que les CCAA tinguin més autonomia que l'actual.**

El conjunt de respostes són les següents:

PREFERENCIES PER POSSIBLES MODELS D'ORGANITZACIÓ DE L'ESTAT	% DES. 02
Un Estat en que les CCAA tinguin més autonomia que avui	35.4
Un Estat amb CCAA com l'actual	31.3
Un Estat que reconegui a les CCAA la possibilitat de ser independents	21.1
Un Estat amb un únic Govern Central sense Autonomies	4.2
Cap dels anteriors	2.4
NS/NC	5.6
(BASE)	(2000)

## 8.2. PREFERÈNCIES EN EL CAS ESPECÍFIC DE CATALUNYA

Davant de 3 possibles opcions:

- Mantenir l'actual grau d'autonomia
- Augmentar el nivell actual d'autonomia amb un nou Estatut
- Assolir la independència de forma democràtica i pacífica

**El 41.3 % prefereix augmentar l'actual nivell d'autonomia mitjançant un nou Estatut.**

El conjunt de respostes són les següents:

<b>PREFERÈNCIES PER POSSIBLES MODELS D'ORGANITZACIÓ DE L'ESTAT PEL CAS ESPECÍFIC DE CATALUNYA</b>	<b>% DES. 02</b>
Augmentar el nivell actual d'autonomia, amb un nou Estatut	<b>41.3</b>
Mantenir l'actual grau d'autonomia	<b>29.8</b>
Assolir la independència per la via democràtica i pacífica	<b>20.1</b>
NS/NC	<b>8.8</b>
(BASE)	<b>(2000)</b>

En relació a possibles canvis, més de la meitat dels entrevistats són molt o bastant partidaris d'un nou Estatut.

### Valoració de la possibilitat d'un nou Estatut

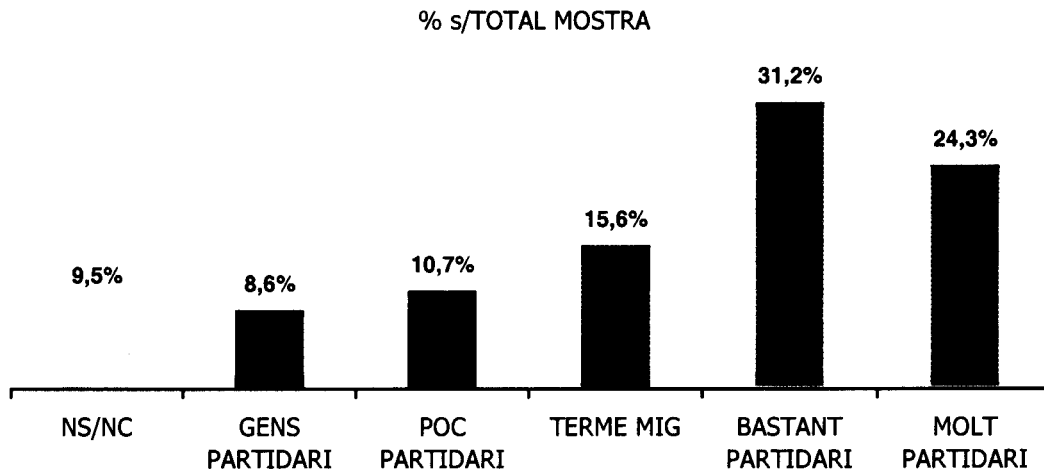

Nº Verticals amb marcs JH2	TOTAL		Sexe		Edat					
			Home	Dona	18-24	25-34	35-44	45-54	55-64	65 o +
<b>TOTAL</b>	<b>2000</b>	<b>964</b>	<b>1036</b>	<b>246</b>	<b>381</b>	<b>338</b>	<b>307</b>	<b>253</b>	<b>475</b>	
<b>Revisió real</b>	<b>2000</b>	<b>969</b>	<b>1031</b>	<b>250</b>	<b>377</b>	<b>351</b>	<b>305</b>	<b>243</b>	<b>474</b>	
<b>Edad</b>										
S1	2000	964	1036	246	381	338	307	253	475	
	2000	969	1031	250	377	351	305	243	474	
18 a 24 anys	12,3	12,8	11,8	+100,0	-	-	-	-	-	
25 a 34 anys	19,0	19,7	18,4	-	+100,0	-	-	-	-	
35 a 44 anys	16,9	17,4	16,5	-	-	+100,0	-	-	-	
45 a 54 anys	15,3	15,6	15,1	-	-	-	+100,0	-	-	
55 a 64 anys	12,7	13,1	12,2	-	-	-	-	+100,0	-	
65 anys o més	23,8	21,3	26,0	-	-	-	-	-	+100,0	
<b>Sexe</b>										
S2	2000	964	1036	246	381	338	307	253	475	
	2000	969	1031	250	377	351	305	243	474	
Home	48,2	+100,0	-	50,3	50,0	49,5	49,1	49,9	43,2	
Dona	51,8	-	+100,0	49,7	50,0	50,5	50,9	50,1	56,8	
<b>Municipi</b>										
S3	2000	964	1036	246	381	338	307	253	475	
	2000	969	1031	250	377	351	305	243	474	
DM 1	1,5	0,8	2,2	0,8	1,0	1,7	1,8	0,7	2,4	
DM 2	4,0	3,5	4,4	3,8	3,0	3,9	2,5	5,2	5,2	
DM 3	2,7	3,3	2,2	1,5	-1,0	2,8	2,5	4,5	4,0	
DM 4	1,3	1,0	1,6	1,5	-	0,6	0,6	0,7	+3,6	
DM 5	2,1	2,2	2,0	1,5	1,5	1,1	1,8	3,0	3,2	
DM 6	2,0	1,4	2,6	2,3	2,5	1,1	1,2	1,5	2,8	
DM 7	2,7	-1,6	+3,8	1,5	+4,5	1,1	2,5	3,7	2,8	
DM 8	2,7	2,9	2,6	1,5	2,0	4,5	3,7	3,0	2,0	
DM 9	2,3	2,7	1,8	2,3	2,0	2,8	3,1	3,0	1,2	
DM 10	3,0	4,1	2,0	3,1	4,5	2,8	4,3	1,5	2,0	
Badalona	3,0	4,1	2,0	+7,7	4,5	4,5	3,1	-	-	
Hospitalet	3,0	3,0	3,1	4,6	+5,0	2,8	1,9	-	3,2	
Sta. Coloma Gramenet	2,4	-1,2	+3,5	3,1	-0,5	2,8	1,2	3,0	3,6	
Cornellà de Llobregat	2,0	1,6	2,4	1,5	-0,5	2,2	1,2	3,0	3,2	
St. Boi de Llobregat	2,0	2,6	1,5	-	2,0	1,7	+3,7	2,2	2,0	
Prat de Llobregat	1,3	+2,2	-0,6	1,5	1,5	1,7	1,2	2,2	0,4	
Viladecans	1,3	1,4	1,3	2,3	2,0	0,6	0,6	2,2	0,8	
Cerdanyola del Vallès	1,3	1,0	1,7	1,5	+2,5	1,1	1,9		0,8	
Esplugues de Llobregat	1,0	1,0	1,1	1,5	1,0		1,9	1,5	0,8	
Gavà	1,0	0,8	1,3		1,5		1,2	+3,0	0,8	
St. Feliu de Llobregat	1,0	1,0	1,1	0,8	1,5	1,1	+2,5		0,4	
St. Adrià del Besòs	1,0	0,8	1,3	0,8	1,0	0,6	1,2	1,5	1,2	
Ripollet	1,1	1,4	0,9		1,5	1,1	0,6	1,5	1,6	
Molins de Rei	1,0	1,2	0,9		0,5	1,1	1,2	+3,7	0,4	
Sabadell	2,6	1,8	3,3	3,1	1,0	2,3	3,1	3,0	3,2	
Terrassa	2,6	3,4	1,8	-	2,0	1,7	1,2	+6,0	4,0	
Mataró	2,2	3,0	1,5	3,1	3,5	1,7	1,9	3,0	-0,8	
Manresa	1,2	1,4	1,1	1,6	-	0,6	1,9	2,3	1,6	
Granollers	1,2	1,0	1,5	2,3	2,0	0,6	1,2	0,8	0,8	
Vilanova i la Geltrú	1,2	1,4	1,1	1,6	0,5	0,6	1,2	2,3	1,6	
Igualada	1,3	1,0	1,7	0,8	1,0	1,1	2,5	1,5	1,2	
Vic	1,3	1,6	1,1	0,8	1,0	+2,8	-		+2,4	
Vilafranca del Penedès	1,3	1,8	0,9	1,6	2,0	0,6	1,9	2,3	0,4	
Martorell	1,3	0,8	1,8	2,3	1,5	1,1	2,5	0,8	0,4	
Sitges	1,2	1,6	0,9	1,6	0,5	2,3	1,2		1,6	
Berga	1,2	0,8	1,7	1,6	0,5	-	1,9	1,5	2,0	
Torelló	1,2	1,0	1,5	1,6	2,0	2,3	1,2		0,4	
Tordera	1,2	1,4	1,1	0,8	1,5	1,7	0,6		2,0	
Vallirana	1,2	+2,2	-0,4	+3,1	+2,5	0,6			1,2	
Sallent	1,2	1,2	1,3	0,8	1,0	-	1,9	+3,0	1,2	
Roda de Ter	1,2	0,8	1,7	1,6	0,5	+3,4	1,2	0,8	0,4	
Taradell	1,2	0,8	1,7		+2,5	1,7	1,9		0,8	
Gelida	1,2	1,2	1,3		2,0	+2,8	1,2		0,8	
Masquefa	1,2	1,2	1,3	1,6	1,5	+2,8			1,2	
Girona	1,2	+2,1	-0,3	1,3	1,5	0,5	2,0	0,5	1,1	
Bianes	0,7	0,9	0,8	1,6	0,3	1,0	0,4	0,5	0,6	
Figueres	0,7	0,5	0,9	0,9	0,9	1,0	0,3	0,3	0,7	
Olot	0,7	0,6	0,9	0,5	0,2	0,7	0,4	1,0	1,2	
Salt	0,7	1,1	0,3	+1,8	1,0	0,9	0,4	0,3	0,1	
La Bisbal	0,4	0,2	0,6	0,4	0,3	0,4	1,0	0,2	0,1	
Cassà de la Selva	0,4	0,3	0,4	0,4	0,3	0,3	0,1	0,9	0,3	
Llagostera	0,4	0,4	0,3	0,2	0,3	0,5	0,1	0,7	0,3	
Arbúcies	0,3	0,1	0,4	0,2	0,6	0,5	0,3	0,2		
Vidreres	0,3	0,1	0,4	0,4	0,1	0,5	0,3	0,2	0,2	
Llançà	0,3	0,3	0,3		0,5	0,1	0,4	0,5	0,1	
Hostalric	0,3	0,1	0,4	0,2	0,2	0,7	0,1	0,2	0,2	
Breda	0,3	0,3	0,2	0,2	0,2	0,3	0,1		0,8	
Besalú	0,3	0,3	0,2	0,2	0,3	0,1	0,3		0,5	

% Variacions segons març 2002	2000			2001					
	2000	964	1036	10-34	25-34	35-44	45-54	55-64	65 o +
<b>TOTAL</b>	<b>2000</b>	<b>964</b>	<b>1036</b>	<b>246</b>	<b>381</b>	<b>338</b>	<b>307</b>	<b>253</b>	<b>475</b>
<b>Muovers real</b>	<b>2000</b>	<b>969</b>	<b>1031</b>	<b>250</b>	<b>377</b>	<b>351</b>	<b>305</b>	<b>243</b>	<b>474</b>
...									
Cadaqués	0,3	0,3	0,3		0,5	0,3	0,3	0,2	0,3
Verges	0,3	0,2	0,3		0,1	0,4	0,3	0,2	0,5
Llivia	0,2	0,1	0,2	0,2	0,3	0,1		0,2	0,2
Llers	0,2	0,2	0,3		0,1		0,1	0,2	0,3
Cabanes	0,2	0,2	0,2			0,7	0,3	0,3	
Port de la Selva	0,2	0,1	0,3			0,1	0,6	0,3	0,2
Navata	0,2	0,2	0,2	0,2	0,2	0,1		0,3	0,2
Ripoll	0,7	0,6	0,9	0,5	0,3	0,1	0,9	0,7	1,4
Lleida	1,8	+2,8	-0,9	3,4	1,8	1,6	1,4	1,0	1,8
Tàrraga	0,3	0,2	0,3	0,4	0,3	0,3	0,3	0,1	0,4
La Seu d'Urgell	0,3	0,3	0,3	0,2	0,3	0,3		0,2	0,5
Mollerussa	0,2	0,2	0,3	0,1	0,5	0,5		0,3	0,1
Tramp	0,2	0,2	0,2		0,2	0,5	0,1	0,2	0,2
Les Borges Blanques	0,2	0,2	0,3			0,2	0,2	0,7	0,3
Agramunt	0,2	0,1	0,3	0,2	0,3	0,1	0,3	0,1	0,1
Aicarràs	0,2	0,1	0,3	0,1	0,2	0,3	0,2	0,2	0,1
Bellpuig	0,2	0,2	0,2		0,1	0,4	0,2	0,2	0,2
Alpicat	0,2	0,2	0,2	0,1	0,1	0,3	0,1	0,3	0,2
Almenar	0,2	0,1	0,3	0,2	0,2	0,2	0,2	0,2	0,2
Guissona	0,2	0,1	0,3	0,1	0,2	0,1	0,8	0,1	0,1
Torres de Segre	0,2	0,1	0,3		0,1	0,3	0,2	0,2	0,3
Rosselló	0,2	0,1	0,3		0,1	0,1	0,8	0,1	0,2
Saròs	0,2	0,2	0,1	0,2	0,3	0,1		0,1	0,3
Sort	0,2	0,1	0,3	0,2	0,3	0,3	0,2		0,1
Organyà	0,2	0,2	0,2		0,1	0,2	0,3	0,5	0,1
Verdú	0,2	0,2	0,2	0,1	0,2		0,1	0,2	0,3
Camarasa	0,2	0,2	0,2		0,1	0,2	0,3		0,3
Bosset	0,2	0,1	0,2	0,1	0,1	0,4	0,2	0,1	0,1
Barbens	0,2	0,1	0,2	0,1	0,2	0,1	0,3		0,2
Tarragona	1,8	2,5	1,2	+4,8	1,4	2,2	1,7	0,6	1,2
Reus	1,4	1,8	1,0	1,9	1,8	1,7	1,4	0,9	0,9
Tortosa	0,5	0,7	0,4	0,4	0,4	0,7	0,6	0,6	0,6
Valls	0,5	0,4	0,6	0,6	0,7	0,3	0,5	0,7	0,5
El Vendrell	0,5	0,3	0,7	0,2	0,7	0,4	0,8	0,4	0,6
Cambrils	0,5	0,5	0,5	0,2	0,9	0,1	0,6	0,7	0,8
Ampostà	0,5	0,6	0,5	0,6	0,4	0,3	0,9	0,6	0,6
Alcanar	0,3	0,3	0,3	0,2	0,5	0,1	0,3	0,6	0,2
Roquetes	0,3	0,2	0,4	0,2	0,1	0,4	0,5	0,4	0,3
Montroig del Camp	0,3	0,2	0,4	0,2	0,4	0,3	0,5	0,4	0,2
Flix	0,3	0,2	0,4		0,4	0,4	0,5	0,2	0,3
Vandellòs	0,3	0,2	0,4		0,1	0,4	0,2	0,9	0,3
Selva del Camp	0,3	0,2	0,4		0,1	0,6	0,3		0,6
Espuga de Francolí	0,3	0,3	0,3	0,2	0,2	0,6	0,2	0,4	0,3
L'Aldea	0,3	0,1	0,5	0,2	0,2	0,3	0,5	0,4	0,3
Camarles	0,3	0,2	0,4	0,2	0,2	0,6			0,6
Riera de Gaia	0,3	0,2	0,4		0,2	0,1	0,2	0,7	0,4
Rasquera	0,2	0,1	0,3	0,6	0,1	0,3		0,2	0,2
Godall	0,2	0,2	0,2		0,4	0,1		0,4	0,3
<b>Àrea geogràfica</b>									
<b>AG</b>	<b>2000</b>	<b>964</b>	<b>1036</b>	<b>246</b>	<b>381</b>	<b>338</b>	<b>307</b>	<b>253</b>	<b>475</b>
	<b>2000</b>	<b>969</b>	<b>1031</b>	<b>250</b>	<b>377</b>	<b>351</b>	<b>305</b>	<b>243</b>	<b>474</b>
Barcelona	24,4	23,5	25,1	20,0	21,8	22,3	24,0	26,8	+29,0
AM	22,8	23,1	22,6	25,5	25,5	21,4	23,5	24,0	19,2
Prov. BCN	28,8	29,1	28,5	29,5	29,1	30,5	28,6	27,1	28,1
Total circumscripció Barcelona	75,9	75,7	76,2	74,9	76,3	74,1	76,1	77,9	76,3
Girona	8,9	8,9	8,8	9,0	8,7	9,6	8,9	8,0	8,8
Lleida	5,9	5,9	5,8	5,8	5,6	6,5	5,6	5,2	6,1
Tarragona	9,4	9,5	9,2	10,3	9,3	9,8	9,3	8,9	8,9
<b>Lloc naixement entrevistat</b>									
<b>S4</b>	<b>2000</b>	<b>964</b>	<b>1036</b>	<b>246</b>	<b>381</b>	<b>338</b>	<b>307</b>	<b>253</b>	<b>475</b>
	<b>2000</b>	<b>969</b>	<b>1031</b>	<b>250</b>	<b>377</b>	<b>351</b>	<b>305</b>	<b>243</b>	<b>474</b>
Catalunya	71,4	72,3	70,5	+91,2	+84,5	78,4	-60,5	-53,1	-63,7
Resta estat Espanyol	25,4	24,7	26,0	-6,8	-7,4	-19,9	+35,9	+45,7	+35,6
Estranger	3,3	3,0	3,5	2,0	+8,1	3,7	3,5	1,2	-0,7
<b>Lloc naixement mare</b>									
<b>S5</b>	<b>2000</b>	<b>964</b>	<b>1036</b>	<b>246</b>	<b>381</b>	<b>338</b>	<b>307</b>	<b>253</b>	<b>475</b>
	<b>2000</b>	<b>969</b>	<b>1031</b>	<b>250</b>	<b>377</b>	<b>351</b>	<b>305</b>	<b>243</b>	<b>474</b>
Catalunya	44,8	45,3	44,3	44,2	43,3	43,4	41,0	42,5	+50,9
Resta estat Espanyol	52,7	52,4	53,0	53,0	51,1	54,0	57,2	56,3	48,1
Estranger	2,5	2,3	2,7	2,8	+5,6	2,6	1,8	1,2	-1,0



N. Variables soci demogr. i soci	TOTAL	Sexe		Edat					
		Homes	Dones	10-24	25-34	35-44	45-54	55-64	65 o +
<b>TOTAL</b>	<b>2000</b>	<b>964</b>	<b>1036</b>	<b>246</b>	<b>381</b>	<b>338</b>	<b>307</b>	<b>253</b>	<b>475</b>
<b>Muestra real</b>	<b>2000</b>	<b>969</b>	<b>1031</b>	<b>250</b>	<b>377</b>	<b>351</b>	<b>305</b>	<b>243</b>	<b>474</b>
<b>Lloc naixement pare</b>									
<b>S6</b>	<b>2000</b>	<b>964</b>	<b>1036</b>	<b>246</b>	<b>381</b>	<b>338</b>	<b>307</b>	<b>253</b>	<b>475</b>
	<b>2000</b>	<b>969</b>	<b>1031</b>	<b>250</b>	<b>377</b>	<b>351</b>	<b>305</b>	<b>243</b>	<b>474</b>
Catalunya	44,0	43,5	44,5	48,5	44,0	42,5	40,0	39,6	47,8
Reste estat Espanyol	53,2	53,9	52,5	47,4	51,1	53,8	58,3	58,4	51,2
Estranger	2,8	2,5	3,0	4,1	+4,9	3,7	1,6	2,0	-1,0
<b>Ascendència</b>									
<b>ASC</b>	<b>2000</b>	<b>964</b>	<b>1036</b>	<b>246</b>	<b>381</b>	<b>338</b>	<b>307</b>	<b>253</b>	<b>475</b>
	<b>2000</b>	<b>969</b>	<b>1031</b>	<b>250</b>	<b>377</b>	<b>351</b>	<b>305</b>	<b>243</b>	<b>474</b>
Català oïl i pares	36,9	36,8	37,0	35,3	31,7	35,8	34,1	36,8	+44,6
Català, pares fora	21,2	22,4	20,0	+37,2	+31,5	+27,1	-15,5	-8,5	-10,7
Català, pares mixt	13,3	13,1	13,4	+18,6	+21,2	13,5	10,9	-7,7	-8,5
No nascut a Catalunya	28,6	27,7	29,5	-8,8	-15,5	23,6	+39,5	+46,9	+36,3
<b>Formació entrevistat</b>									
<b>S7</b>	<b>2000</b>	<b>964</b>	<b>1036</b>	<b>246</b>	<b>381</b>	<b>338</b>	<b>307</b>	<b>253</b>	<b>475</b>
	<b>2000</b>	<b>969</b>	<b>1031</b>	<b>250</b>	<b>377</b>	<b>351</b>	<b>305</b>	<b>243</b>	<b>474</b>
Sense estudis / elementals	20,5	-16,8	+23,9	-2,5	-2,5	-5,9	17,1	+33,0	+50,1
Bàtilerat elemental / EGB / Comerç	31,1	29,9	32,2	24,8	-22,1	30,6	+40,7	35,4	33,4
Bàtilerat superior / BUP / FP 1	21,1	23,0	19,4	+43,6	+26,7	24,7	19,6	-15,0	-6,7
Universitaris mitjans / FP 2	15,4	+18,2	-12,7	+21,6	+27,7	+20,7	13,6	-6,8	-4,4
Universitaris superiors	11,5	11,9	11,2	7,4	+20,8	+16,9	9,0	9,3	-5,3
NS/NC	0,4	0,2	0,5		0,1	+1,3		0,7	0,1
<b>formació cap de família</b>									
<b>S8</b>	<b>791</b>	<b>201</b>	<b>591</b>	<b>211</b>	<b>176</b>	<b>122</b>	<b>91</b>	<b>82</b>	<b>110</b>
	<b>834</b>	<b>209</b>	<b>625</b>	<b>222</b>	<b>185</b>	<b>127</b>	<b>90</b>	<b>85</b>	<b>125</b>
Sense estudis / elementals	24,3	20,5	25,6	25,0	-11,7	-9,5	14,5	+44,8	+51,9
Bàtilerat elemental / EGB / Comerç	35,8	42,5	33,6	37,7	35,0	35,0	42,6	35,7	29,2
Bàtilerat superior / BUP / FP 1	16,9	15,9	17,2	16,8	20,5	+27,1	16,7	-7,2	-7,5
Universitaris mitjans / FP 2	11,8	12,0	11,7	10,4	+17,3	17,2	12,6	-3,3	5,6
Universitaris superiors	10,9	9,0	11,6	10,1	15,5	11,1	13,6	6,7	6,0
NS/NC	0,2		0,3					+2,3	

X. Variacions per edats i sex	TOTAL	Sexe		Edat					
		Home	Dona	18-24	25-34	35-44	45-54	55-64	65 o +
TOTAL	2000	964	1036	246	381	338	307	253	475
Persones real	2000	969	1031	250	377	331	305	243	474
<b>Ocupació entrevistat</b>									
S9	2000	964	1036	246	381	338	307	253	475
	2000	969	1031	250	377	331	305	243	474
Professionals 6 o més assalariats	0,1	0,3			0,1		0,2	+0,7	
Professionals 1-5 assalariats	0,2	0,4			0,4	0,7		0,3	
Professionals sense assalariats	0,7	1,1	0,2		0,6	+1,7	0,8	0,9	0,1
Agricultors 6 o més assalariats	0,0				0,1				
Agricultors 1-5 assalariats	0,0					0,1			
Agricultors sense assalariats	0,4	0,6	0,2		0,1	0,3	0,8	+1,3	0,1
Empresaris 6 o més assalariats	1,9	+3,1	-0,8	-	2,3	2,1	3,0	3,4	0,9
Empresaris 1-5 assalariats	2,3	+3,3	-1,3	0,4	2,1	+6,1	3,9	1,4	-
Empresaris sense assalariats	2,5	2,9	2,1	1,3	3,0	3,8	+5,0	2,1	-0,5
Directius 6 o més subordinats	0,3	0,3	0,2	0,8	0,6	0,2			
Directius 1-5 subordinats	0,2	0,3	0,2		0,2	0,6		0,7	
Directius sense subordinats	0,0	0,1		0,2		0,1			
Quadres 6 o més subordinats	0,5	0,7	0,2		0,7	0,2	0,6	+1,7	
Quadres 1-5 subordinats	0,3	0,6	0,1		0,9	0,1	0,3	0,7	
Quadres sense subordinats	0,5	0,7	0,3	0,8	+1,3	0,9	0,1		
Professionals 6 o més subordinats	0,7	0,9	0,5	0,8	+1,7	1,0	0,3	0,2	0,1
Professionals 1-5 subordinats	0,3	0,7		0,2	0,3	0,1	+1,5		
Professionals sense subordinats	6,2	6,9	5,6	5,4	+9,5	+11,1	8,2	-2,7	-1,2
Agents comercials/Venedors	2,7	3,7	1,7	2,4	+4,6	3,4	3,7	2,6	-0,1
Administratius/Assimilats	6,3	5,2	7,3	5,4	+12,2	+10,6	+9,4	-0,1	-0,2
Treballadors especialitzats	16,7	+23,7	-10,1	17,3	+28,2	+27,5	+22,6	-7,9	-0,3
Treballadors no especialitzats	7,4	6,6	8,1	+15,4	+11,3	6,9	9,3	5,0	-0,5
Estudiants	5,8	5,5	6,1	+42,6	-3,0	-0,1	-	-	-
Mestresses de casa	13,1	-0,4	+25,0	-0,8	-5,9	11,8	+18,6	+30,9	13,1
Jubilats	22,9	24,7	21,2	-	-0,5	-0,1	-2,2	23,4	+81,9
Cerquen primera feina	0,4	0,5	0,3	+1,3	0,8	0,2	0,1		
Incapacitats	0,7	0,9	0,5	0,2		0,4	0,6	+3,7	
Professionals 6 o més assalariats	0,0						0,1		
Professionals sense assalariats	0,4	0,4	0,4		1,0	+1,1			0,1
Agricultors sense assalariats	0,0					0,1		0,2	
Empresaris 1-5 assalariats	0,1		0,2			0,1			0,4
Directius 6 o més subordinats	0,2	0,4			+1,0				
Directius 1-5 subordinats	0,1	0,2						+0,7	
Quadres 6 o més subordinats	0,4	0,6	0,2				0,6	+2,2	
Quadres 1-5 subordinats	0,1	0,2				0,1	+0,7		
Professionals sense subordinats	0,4	0,2	0,5		0,5	+1,7			
Agents comercials/Venedors	0,3		0,7	0,3	0,6	+1,1			
Administratius/Assimilats	1,0	-0,2	+1,8	0,2	1,8	1,4	+2,6		-0,1
Treballadors especialitzats	1,9	1,7	2,0	1,9	2,5	1,1	3,0	3,1	-0,5
Treballadors no especialitzats	1,6	1,7	1,6	2,4	1,9	1,9	1,6	3,2	-
NS/NC	0,3	0,2	0,4		0,1	+1,1		0,7	

N. Verticals que marquen JN2	TOTAL		Sexe		Estat					
	2000	2000	Home	Dona	18-24	25-34	35-44	45-54	55-64	65 o +
<b>TOTAL</b>	<b>2000</b>	<b>2000</b>	<b>964</b>	<b>1036</b>	<b>246</b>	<b>381</b>	<b>338</b>	<b>307</b>	<b>253</b>	<b>475</b>
<b>Persones real</b>	<b>2000</b>	<b>2000</b>	<b>969</b>	<b>1031</b>	<b>250</b>	<b>377</b>	<b>331</b>	<b>305</b>	<b>243</b>	<b>474</b>
<b>Ocupació cap de família</b>										
<b>S10</b>	<b>791</b>	<b>834</b>	<b>201</b>	<b>591</b>	<b>211</b>	<b>176</b>	<b>122</b>	<b>91</b>	<b>82</b>	<b>110</b>
Professionals 1-5 assalariats	1,0	0,9	0,9	1,0	1,8	1,3	1,6			
Professionals sense assalariats	0,7	0,1	0,1	0,9	1,0	0,8	1,6			0,3
Agricultors 6 o més assalariats	0,1			0,1		0,2	0,2			
Agricultors 1-5 assalariats	0,2			0,2	0,2		0,4		0,4	
Agricultors sense assalariats	0,6	0,2	0,2	0,7	0,6	0,3	0,2	0,6	0,9	1,1
Empresaris 6 o més assalariats	1,9	2,0	1,9	1,6	1,6	2,9	2,3	1,5	0,9	1,7
Empresaris 1-5 assalariats	4,1	+6,9	3,1	3,1	6,6	4,6	4,4	5,1	0,5	-
Empresaris sense assalariats	3,5	2,6	3,9	3,5	3,5	4,3	3,4	7,2	2,9	-
Directius 6 o més subordinats	1,4	0,5	1,7	0,4	1,1			+5,0	+4,7	
Directius 1-5 subordinats	0,3		0,5	0,4	0,2	1,0	0,3			
Directius sense subordinats	0,3	0,1	0,3			+1,3				
Quadres 6 o més subordinats	0,1	0,2	0,1	0,2	0,3					
Quadres sense subordinats	0,6	0,1	0,7	0,3			+3,1			
Professionals 6 o més subordinats	0,8	0,2	1,0	0,2	0,9	1,6	2,6			
Professionals 1-5 subordinats	0,6		0,8	0,6	1,3	0,7	0,5			
Professionals sense subordinats	5,9	4,1	6,5	6,2	6,2	+10,2	8,1	3,4		-
Agents comercials/Venedors	2,7	3,1	2,5	4,0	2,4	1,0	+7,9			
Administratius/Assimilats	6,4	6,4	6,3	+10,9	8,0	3,9	5,5	4,7		-
Treballadors especialitzats	27,8	33,0	26,1	31,0	34,8	32,1	34,9	22,5		-4,1
Treballadors no especialitzats	10,3	11,4	10,0	+16,2	7,8	11,4	12,2	8,6		-1,7
Estudiants	0,5		0,6	0,9	1,1					
Mestresses de casa	0,9	2,3	0,5	0,4	1,1	1,6	0,3	0,7		1,7
Jubilats	25,2	21,2	26,5	-8,9	-16,8	-12,7	-5,8	+40,5		+88,1
Incapacitats	0,4	0,1	0,4		0,2			+2,7		0,3
Professionals 1-5 assalariats	0,2		0,3	+0,9						
Professionals sense assalariats	0,2	+0,9				+1,6				
Agricultors 6 o més assalariats	0,0					0,2				
Agricultors 1-5 assalariats	0,1	0,2								0,4
Agricultors sense assalariats	0,3		0,4			+2,0				
Empresaris 1-5 assalariats	0,2		0,3	0,9						
Professionals sense subordinats	0,3	0,2	0,3	0,2		+1,6				
Agents comercials/Venedors	0,1		0,1	0,1		0,4				
Treballadors especialitzats	1,7	1,9	1,6	2,0	1,1	0,7	2,6	3,8		0,7
Treballadors no especialitzats	0,4	1,0	0,2		+1,4	0,2		0,6		
NS/NC	0,2		0,3					+2,3		
<b>Status socioeconòmic</b>										
<b>CS</b>	<b>2000</b>	<b>2000</b>	<b>964</b>	<b>1036</b>	<b>246</b>	<b>381</b>	<b>338</b>	<b>307</b>	<b>253</b>	<b>475</b>
	<b>2000</b>	<b>2000</b>	<b>969</b>	<b>1031</b>	<b>250</b>	<b>377</b>	<b>351</b>	<b>305</b>	<b>243</b>	<b>474</b>
Alt	2,8	3,1	2,6	2,1	3,5	2,7	+4,7	4,0		-0,9
Mig-alt	12,8	14,2	11,4	13,2	+19,8	+21,8	15,3	-8,1		-1,3
Mig	29,1	32,0	26,5	27,7	+41,2	+40,2	28,5	-21,8		-16,7
Mig-baix	31,7	30,0	33,3	35,2	-25,2	27,7	35,6	38,0		32,2
Baix	23,3	20,7	25,7	21,0	-10,4	-7,1	-15,8	27,4		+49,0

A. Fets i incidents de menor importància	TOTAL		Sexe		Edat					
	2000	2000	Homes	Dones	18-24	25-34	35-44	45-54	55-64	65+
<b>TOTAL</b>	<b>2000</b>	<b>964</b>	<b>1036</b>	<b>246</b>	<b>381</b>	<b>338</b>	<b>307</b>	<b>253</b>	<b>475</b>	
<b>Incidents menors</b>	<b>2000</b>	<b>969</b>	<b>1031</b>	<b>250</b>	<b>377</b>	<b>351</b>	<b>305</b>	<b>243</b>	<b>474</b>	
<b>Esdeveniments més destacats a Espanya</b>										
<b>P1</b>	<b>2000</b>	<b>964</b>	<b>1036</b>	<b>246</b>	<b>381</b>	<b>338</b>	<b>307</b>	<b>253</b>	<b>475</b>	
	<b>2000</b>	<b>969</b>	<b>1031</b>	<b>250</b>	<b>377</b>	<b>351</b>	<b>305</b>	<b>243</b>	<b>474</b>	
Galícia/ Prestige/ Marea negra	92,7	92,5	92,8	92,6	93,8	96,6	95,7	87,9	89,5	
Detencions ETA	1,3	1,5	1,2	1,8	0,9	+3,0	0,6	1,0	0,9	
Atemptats ETA/Terrorisme	1,3	1,7	1,0	1,2	1,1	1,4	1,8	2,1	0,8	
Situació econòmica, augment preus	0,9	1,2	0,6		1,6	1,4	0,7	1,5	0,2	
Crítiques política PP en general	0,6	1,2	0,4	0,2	0,8	0,4	0,6	0,9	1,4	
Enfrontaments entre polítics arrel del Prestige	0,6	1,1	0,2		0,1	0,1	0,6	1,5	1,3	
Cas Roldán	0,6	0,8	0,4	1,5	0,2	0,6		+2,2	0,1	
Augment Delinqüència	0,5	0,6	0,5		0,1	0,1	0,3	+2,2	0,6	
Accidents trànsit	0,5	0,4	0,6	0,8	0,6	0,7	0,8		0,2	
Protestes Llei Ensenyament	0,5	0,6	0,4	+1,7	0,8		0,8			
Pastoral Bisbes espanyols	0,4	0,6	0,3	+2,0	0,5		0,8			
Augment atur	0,3	0,7		0,8		0,2		0,2	0,8	
Augment immigració o similar	0,4	0,3	0,4		0,7	+1,3			0,1	
Accions jutge Garzón	0,3	0,2	0,4		+1,0	0,1			0,4	
Atracament Terrassa	0,3	0,2	0,4	0,8				+1,5		
Homenatge a la bandera	0,2		0,4		0,1	0,1	0,7		0,4	
Protestes Pla Hidrològic	0,3	0,5		+1,0		0,1	0,6		0,1	
Isla Perejil	0,2	0,4			0,5	0,1			0,5	
Augment immigració	0,2	0,2	0,2		0,5				0,4	
Conflicte amb País Basc	0,1	0,2			0,1		+0,6		0,1	
Altres	1,9	1,7	2,1	2,0	1,7	2,9	1,3	2,5	1,3	
NS/NC	5,2	4,7	5,7	3,4	4,5	-2,5	3,2	+8,8	+7,8	
<b>Esdeveniments més destacats a Catalunya</b>										
<b>P2</b>	<b>2000</b>	<b>964</b>	<b>1036</b>	<b>246</b>	<b>381</b>	<b>338</b>	<b>307</b>	<b>253</b>	<b>475</b>	
	<b>2000</b>	<b>969</b>	<b>1031</b>	<b>250</b>	<b>377</b>	<b>351</b>	<b>305</b>	<b>243</b>	<b>474</b>	
Partit Barça/ Madrid	7,2	7,6	6,9	+11,3	+12,6	6,7	-4,2	-3,1	5,5	
Carvis al govern de la Generalitat	6,0	7,1	5,0	4,2	5,1	7,3	5,2	6,8	6,8	
Accidents mortals trànsit	4,3	3,6	5,0	3,2	2,9	5,0	4,1	6,7	4,5	
Atur/ Precarietat laboral	3,5	3,6	3,5	1,8	2,1	-1,2	5,6	+7,1	3,9	
Inundacions, aiguats	3,4	2,6	4,2	-1,0	1,8	5,3	3,1	4,5	4,3	
Judici farmacèutica Olot	2,8	2,6	3,1	2,8	3,7	4,3	2,4	1,4	2,2	
Atracament Terrassa	2,3	1,5	3,1	2,0	1,0	1,7	2,7	3,1	3,4	
Proposta de CIU per reformar l'Estatut	2,3	3,2	1,5	0,9	+4,2	2,2	3,4	-0,4	1,9	
Crisis Barça / Gaspar	2,2	+3,6	-0,9	2,0	2,6	1,4	1,6	3,1	2,6	
Protestes Pla Hidrològic	1,8	2,0	1,7	2,9	3,1	1,1	2,0	1,4	0,8	
Protestes Llei Ensenyament	1,2	0,9	1,6	+3,8	+3,1	-	1,0	0,3	-	
Desacords TGV	1,2	1,8	0,6	1,0	1,1	0,7	+3,2	0,8	0,6	
Delinqüència, inseguretat ciutadana	1,1	0,8	1,4	1,0	0,2	0,7	1,4	2,0	1,6	
Segret a Escola de l'Hospitalet	0,9	1,4	0,5	+2,7	0,5	1,3	0,1	0,9	0,6	
Augment immigració	0,9	0,6	1,2	1,9	0,5	1,1	0,6	0,7	0,8	
Any Gaudí	0,8	0,4	1,2		1,1	1,3	1,5		0,8	
Andus Salamanca	0,7	0,7	0,8	0,2	1,5		1,2		1,0	
Temes CIU	0,8	1,1	0,5		0,3	1,3	0,6		+1,7	
Situació econòmica, encariment preus	0,6	+1,2	0,2	0,8	1,2	1,1			0,6	
Successió Jordi Pujol	0,6	+1,3		0,8		0,9	1,0		1,0	
Forum 2004	0,6	0,8	0,4		0,5	0,6	0,6	1,5	0,5	
Vivenda	0,5	0,4	0,5	+1,5	0,6	0,6	0,6			
Obres	0,4	0,4	0,4	1,0		0,1	0,6	0,7	0,4	
Debat Pressupostos Parlament	0,3	0,5	0,2		0,1	+1,1	0,9			
Infraestructures, carreteres	0,3	0,4	0,2			+1,1	0,1		0,4	
Política, actuació dels polítics	0,2	0,3	0,2		0,1	0,2	0,6	0,3	0,3	
Galícia, Prestige, voluntariat	0,3	0,2	0,3		0,7	0,1	0,6		0,1	
Violència domèstica, maltractaments	0,2		0,3			0,1		+0,9	0,1	
Judici Banyoles	0,1	0,1	0,1		0,1	0,2		0,2		
Pastoral Bisbes espanyols	0,1		0,2				+0,6			
Marató TV3	0,1	0,1	0,1	0,1	0,1		0,2	0,2	0,1	
Altres	3,6	3,9	3,3	3,1	4,8	1,8	4,5	3,6	3,5	
NS/NC	52,6	50,4	54,7	52,4	50,4	55,0	51,1	52,7	53,7	

A. Variables amb mesos NSC	TOTAL	Sexe		Edat					
		Home	Dona	16-24	25-34	35-44	45-54	55-64	65+
<b>TOTAL</b>	<b>2000</b>	<b>964</b>	<b>1036</b>	<b>246</b>	<b>381</b>	<b>338</b>	<b>307</b>	<b>253</b>	<b>475</b>
<b>2000</b>	<b>969</b>	<b>1031</b>	<b>250</b>	<b>377</b>	<b>351</b>	<b>305</b>	<b>243</b>	<b>474</b>	
<b>Principals problemes a Catalunya</b>									
<b>P3</b>	<b>2000</b>	<b>964</b>	<b>1036</b>	<b>246</b>	<b>381</b>	<b>338</b>	<b>307</b>	<b>253</b>	<b>475</b>
<b>2000</b>	<b>969</b>	<b>1031</b>	<b>250</b>	<b>377</b>	<b>351</b>	<b>305</b>	<b>243</b>	<b>474</b>	
Atur/Precarietat laboral	34,8	32,7	36,8	32,3	39,3	38,9	36,8	37,6	-26,8
Immigració	21,0	19,8	22,2	20,1	21,3	23,0	+28,9	-14,5	18,3
Seguretat ciutadana/Violència	14,7	15,4	14,1	11,2	11,6	15,1	16,3	+23,2	13,2
Habitatge	14,0	14,3	13,7	+20,8	16,4	12,9	14,7	-9,2	11,4
Situació econòmica general	10,4	10,0	10,9	13,2	10,2	8,4	+15,4	7,0	9,3
Impostos/Preus	5,9	5,6	6,1	5,8	5,3	+8,6	6,8	3,5	5,1
L'actuació dels polítics/política	5,4	+7,1	-3,8	6,1	6,1	4,9	5,5	7,0	4,0
Ensenyament/Educació	5,4	-3,7	+7,0	+9,9	4,4	+9,1	3,9	5,0	-2,5
Transporte/Infraestructures	5,2	+6,8	-3,8	4,3	3,5	6,5	6,8	7,5	4,1
Euro	4,0	-2,7	5,2	1,5	2,7	4,5	2,2	2,0	+8,1
Sanitat	3,7	-2,0	+5,4	2,3	2,4	5,8	3,2	+7,2	2,6
Jubilació/Pensions	3,3	2,9	3,6	-0,8	-0,1	1,7	1,5	4,7	+8,6
Llengua	2,3	2,5	2,1	2,7	1,8	1,8	0,8	2,3	+3,8
Relació amb Espanya	2,3	3,0	1,6	2,7	2,7	-0,4	2,2	+4,4	2,0
Terrorisme	1,8	1,4	2,1	2,0	2,5	1,1	1,5	2,0	1,7
Droga	1,7	2,3	1,1	2,8	1,6	1,0	2,0	1,0	1,7
Finançament autonòmic	1,5	1,7	1,3	0,2	0,9	1,4	2,1	2,4	1,7
Aigua/Pla Hidrològic/Transvassament Ebre	1,4	1,5	1,3	1,7	0,6	2,2	1,3	1,3	1,4
Autogovern, falta autonomia, vol independència	1,4	1,3	1,4	0,9	1,1	+2,7	0,6	+3,0	0,5
Medi Ambient	1,2	1,1	1,2	0,9	1,6	2,0	0,6	0,8	1,1
Corrupció	0,9	1,3	0,5	0,8	0,4	1,3	1,9	0,2	0,8
Estat dels carrers	0,8	0,2	1,3		1,1	0,6			+2,0
Massa dependència de Madrid, pèrdua d'identitat	0,7	+1,4	-0,2		0,5	0,8	+2,0	0,9	0,4
Justícia	0,7	0,2	1,1	1,5		0,6		0,9	1,2
Autopistes de pagament	0,5	0,6	0,4		+1,2	0,1	0,8	0,2	0,4
Dificultats petites empreses	0,4	0,6	0,3		0,2	1,1	0,5	1,1	
Racisme	0,4	0,2	0,7	+1,3	0,1	+1,3		0,2	0,2
Situació camp/pagesia	0,4	0,4	0,4	0,9	0,1	0,1		0,6	0,6
Maltractaments dones	0,3		0,7		+1,0		0,7	0,2	0,1
Falten guarderies, residències gent gran	0,4	0,2	0,5		0,7	0,6			0,6
Temes CIU	0,3	0,7		0,9		0,2	0,1	0,7	0,4
Augment nacionalisme	0,3	0,1	0,4		0,5		0,2	+0,9	0,1
TGV	0,2	0,5					0,1	0,2	+0,8
Baixa natalitat	0,3		0,4	0,8	0,6				0,2
LOU	0,1	0,1	0,2	0,4	0,5				
Mala administració, mala gestió CIU	0,1	0,1	0,1		0,2				0,2
Centralisme de Barcelona	0,1	0,1	0,1		0,2	0,1			0,1
Cap	0,3	0,5	0,2	0,1	0,2	0,8	0,1		0,5
Altres (anotar)	3,3	4,0	2,7	4,5	+5,3	2,6	3,1	1,9	2,5
NS/NC	12,3	13,2	11,5	14,0	13,6	12,2	-7,6	9,0	15,3
<b>Percepció evolució nivell d'atur</b>									
<b>P4</b>	<b>2000</b>	<b>964</b>	<b>1036</b>	<b>246</b>	<b>381</b>	<b>338</b>	<b>307</b>	<b>253</b>	<b>475</b>
<b>2000</b>	<b>969</b>	<b>1031</b>	<b>250</b>	<b>377</b>	<b>351</b>	<b>305</b>	<b>243</b>	<b>474</b>	
Augmentarà notablement	20,0	18,7	21,1	-12,2	21,6	19,7	23,0	24,6	18,5
Augmentarà lleugerament	36,9	37,9	36,1	33,7	37,7	35,4	42,5	39,0	34,5
Es mantindrà igual	27,3	29,6	25,2	+40,0	28,2	31,7	22,8	-20,6	23,4
Disminuirà lleugerament	6,4	6,3	6,5	8,3	5,4	4,3	5,1	5,3	+9,1
Disminuirà notablement	0,8	0,6	1,1	1,2	1,0	1,2		1,7	0,4
NS/NC	8,6	7,0	10,1	-4,6	6,1	7,8	6,7	9,0	+14,2
<b>Evolució situació econòmica personal / familiar</b>									
<b>P5</b>	<b>2000</b>	<b>964</b>	<b>1036</b>	<b>246</b>	<b>381</b>	<b>338</b>	<b>307</b>	<b>253</b>	<b>475</b>
<b>2000</b>	<b>969</b>	<b>1031</b>	<b>250</b>	<b>377</b>	<b>351</b>	<b>305</b>	<b>243</b>	<b>474</b>	
Millorat	6,5	8,0	5,2	+16,0	+11,4	5,0	-2,7	-3,1	-3,0
Segueix igual que abans	50,8	55,1	46,8	58,6	50,4	55,7	44,7	50,9	47,6
Ha empitjorat	41,9	-36,0	+47,4	-24,7	37,6	38,2	+51,8	45,1	+48,9
NS/NC	0,8	0,9	0,6	0,7	0,6	1,1	0,8	0,9	0,5

Descripció de la situació	TOTAL		Gens		Edat					
	2000	2000	1964	1964	19-24	25-34	35-44	45-54	55-64	65+
<b>TOTAL</b>	<b>2000</b>	<b>964</b>	<b>1036</b>	<b>246</b>	<b>381</b>	<b>338</b>	<b>307</b>	<b>253</b>	<b>475</b>	<b>475</b>
<b>2000</b>	<b>969</b>	<b>1031</b>	<b>250</b>	<b>377</b>	<b>351</b>	<b>305</b>	<b>243</b>	<b>474</b>	<b>474</b>	<b>474</b>
<b>Descripció situació econòmica personal / familiar</b>										
<b>P6</b>	<b>2000</b>	<b>964</b>	<b>1036</b>	<b>246</b>	<b>381</b>	<b>338</b>	<b>307</b>	<b>253</b>	<b>475</b>	<b>475</b>
	<b>2000</b>	<b>969</b>	<b>1031</b>	<b>250</b>	<b>377</b>	<b>351</b>	<b>305</b>	<b>243</b>	<b>474</b>	<b>474</b>
Ens estem endeutant	6,4	+8,3	-4,7	5,0	+11,6	6,1	7,4	4,5	-3,7	
Estem recorrent als nostres estalvis	7,7	6,7	8,6	7,2	7,9	6,9	7,2	7,2	8,9	
Arribem justos a final de mes	53,9	-48,7	+58,8	47,4	-43,0	52,4	59,0	58,1	+61,7	
Estem estalviant una mica	26,9	29,1	24,8	+34,3	31,3	31,7	22,1	22,8	-21,2	
Estem estalviant molt	1,8	2,5	1,1	3,4	+3,4	0,4	1,0	2,4	0,7	
Cap	3,4	+4,8	-2,0	2,8	2,9	2,5	3,3	5,1	3,7	
<b>Situació econòmica personal futura</b>										
<b>P7</b>	<b>2000</b>	<b>964</b>	<b>1036</b>	<b>246</b>	<b>381</b>	<b>338</b>	<b>307</b>	<b>253</b>	<b>475</b>	<b>475</b>
	<b>2000</b>	<b>969</b>	<b>1031</b>	<b>250</b>	<b>377</b>	<b>351</b>	<b>305</b>	<b>243</b>	<b>474</b>	<b>474</b>
Millor que ara	25,0	27,3	22,9	+39,4	+38,6	27,8	-19,3	-17,9	-11,9	
Igual que ara	49,9	51,2	48,7	48,4	44,5	51,7	51,3	51,8	51,9	
Pitjor que ara	18,4	16,2	20,5	-8,3	-13,0	-11,3	22,3	+24,5	+27,3	
NS/NC	6,7	5,3	7,9	3,9	-3,8	9,1	7,1	5,7	8,9	
<b>Probabilitat que es comprí un cobre</b>										
<b>P8_1</b>	<b>2000</b>	<b>964</b>	<b>1036</b>	<b>246</b>	<b>381</b>	<b>338</b>	<b>307</b>	<b>253</b>	<b>475</b>	<b>475</b>
	<b>2000</b>	<b>969</b>	<b>1031</b>	<b>250</b>	<b>377</b>	<b>351</b>	<b>305</b>	<b>243</b>	<b>474</b>	<b>474</b>
Molt probable	2,7	2,8	2,6	+7,0	1,1	2,1	2,7	3,9	1,4	
Bastant probable	9,5	10,2	9,0	+15,7	11,8	7,4	9,7	9,9	-5,7	
Poc probable	12,3	12,7	12,0	+20,7	+16,1	12,2	11,8	11,1	-6,0	
Gens probable	75,0	74,0	75,8	-56,4	70,8	76,9	75,7	74,2	+86,3	
NS/NC	0,5	0,3	0,7	0,1	0,1	+1,3	0,1	0,9	0,5	
<b>Probabilitat realitzí despesa important per millorar habitatge</b>										
<b>P8_2</b>	<b>2000</b>	<b>964</b>	<b>1036</b>	<b>246</b>	<b>381</b>	<b>338</b>	<b>307</b>	<b>253</b>	<b>475</b>	<b>475</b>
	<b>2000</b>	<b>969</b>	<b>1031</b>	<b>250</b>	<b>377</b>	<b>351</b>	<b>305</b>	<b>243</b>	<b>474</b>	<b>474</b>
Molt probable	3,4	3,7	3,1	4,8	+7,7	2,5	2,2	3,4	-0,6	
Bastant probable	11,4	+13,9	-9,1	+16,6	12,9	+16,1	13,5	-6,3	-5,4	
Poc probable	13,4	14,0	12,8	+20,1	16,1	13,3	12,2	12,3	-9,0	
Gens probable	71,3	67,3	74,9	-56,8	-62,5	68,0	72,1	76,4	+84,8	
NS/NC	0,6	+1,1	0,1	+1,7	0,7	0,1	0,1	1,5	0,1	
<b>Probabilitat invertíxi en borsa</b>										
<b>P8_3</b>	<b>2000</b>	<b>964</b>	<b>1036</b>	<b>246</b>	<b>381</b>	<b>338</b>	<b>307</b>	<b>253</b>	<b>475</b>	<b>475</b>
	<b>2000</b>	<b>969</b>	<b>1031</b>	<b>250</b>	<b>377</b>	<b>351</b>	<b>305</b>	<b>243</b>	<b>474</b>	<b>474</b>
Molt probable	1,8	+2,6	1,0	+4,4	1,1	2,3	1,6	1,9	-0,5	
Bastant probable	2,2	+3,6	-0,8	+4,2	3,5	2,5	0,9	1,3	1,0	
Poc probable	6,7	+8,6	-5,0	+13,3	8,3	6,3	5,1	8,0	-2,7	
Gens probable	88,9	84,6	93,0	-76,8	86,9	88,2	92,2	88,0	95,7	
NS/NC	0,4	0,6	0,3	1,2	0,2	0,6	0,1	0,7	0,2	
<b>Previsió compra habitatge propers 2 anys</b>										
<b>P9</b>	<b>2000</b>	<b>964</b>	<b>1036</b>	<b>246</b>	<b>381</b>	<b>338</b>	<b>307</b>	<b>253</b>	<b>475</b>	<b>475</b>
	<b>2000</b>	<b>969</b>	<b>1031</b>	<b>250</b>	<b>377</b>	<b>351</b>	<b>305</b>	<b>243</b>	<b>474</b>	<b>474</b>
Sí, segur	5,4	5,5	5,4	+12,6	7,2	4,2	3,0	6,1	-2,4	
És possible	9,7	11,4	8,2	12,7	+13,2	8,2	12,6	10,5	-4,3	
Probablement no	9,4	9,8	9,0	9,1	9,1	9,3	12,5	9,4	7,7	
No	73,7	72,3	75,1	-62,2	69,4	75,9	70,5	73,6	+83,8	
NS/NC	1,7	1,0	2,4	3,4	1,1	2,4	1,5	0,4	1,8	
<b>Evolució situació econòmica a Catalunya</b>										
<b>P10</b>	<b>2000</b>	<b>964</b>	<b>1036</b>	<b>246</b>	<b>381</b>	<b>338</b>	<b>307</b>	<b>253</b>	<b>475</b>	<b>475</b>
	<b>2000</b>	<b>969</b>	<b>1031</b>	<b>250</b>	<b>377</b>	<b>351</b>	<b>305</b>	<b>243</b>	<b>474</b>	<b>474</b>
Ha millorat	8,6	10,3	7,0	+14,2	9,6	8,6	8,8	6,2	6,1	
Segueix igual	39,8	43,2	36,6	37,1	38,3	39,7	43,0	38,1	41,4	
Ha empitjorat	46,2	-41,7	+50,4	40,8	45,4	48,0	43,1	51,1	47,8	
NS/NC	5,4	4,8	5,9	7,8	6,8	3,7	5,1	4,6	4,8	

N. Variables amb mesura JH2	TOTAL		Sexe		Edat					
			Home	Dona	19-24	25-34	35-44	45-54	55-64	65 o +
<b>TOTAL</b>	<b>2000</b>	<b>964</b>	<b>1036</b>	<b>246</b>	<b>381</b>	<b>338</b>	<b>307</b>	<b>253</b>	<b>475</b>	
<b>2000</b>	<b>969</b>	<b>1031</b>	<b>250</b>	<b>377</b>	<b>331</b>	<b>305</b>	<b>243</b>	<b>474</b>		
<b>Grau d'acord amb la participació de la Generalitat en polítiques d'immigració</b>										
<b>P11</b>	<b>2000</b>	<b>964</b>	<b>1036</b>	<b>246</b>	<b>381</b>	<b>338</b>	<b>307</b>	<b>253</b>	<b>475</b>	
	<b>2000</b>	<b>969</b>	<b>1031</b>	<b>250</b>	<b>377</b>	<b>331</b>	<b>305</b>	<b>243</b>	<b>474</b>	
Molt d'acord	38,9	+43,2	-34,9	33,3	44,6	38,1	45,3	35,6	35,5	
Bastant d'acord	35,3	32,0	38,3	33,4	36,7	40,2	-27,9	35,6	36,1	
Poc d'acord	11,5	10,9	12,1	+21,4	9,7	12,3	11,7	7,8	9,2	
Gens d'acord	5,5	+7,0	4,1	5,6	3,4	5,5	+8,9	+9,9	-2,5	
NS/NC	8,8	-6,8	+10,7	6,3	-5,6	-4,0	6,2	11,0	+16,7	
Media	2,2	2,2	2,2	2,0	2,3	2,2	2,2	2,1	2,3	
Desviación	0,9	0,9	0,8	0,9	0,8	0,9	1,0	1,0	0,8	
<b>Necessitat accions govern: Potenciar creació d'empreses per crear llocs de treball</b>										
<b>P12_1</b>	<b>2000</b>	<b>964</b>	<b>1036</b>	<b>246</b>	<b>381</b>	<b>338</b>	<b>307</b>	<b>253</b>	<b>475</b>	
	<b>2000</b>	<b>969</b>	<b>1031</b>	<b>250</b>	<b>377</b>	<b>331</b>	<b>305</b>	<b>243</b>	<b>474</b>	
Molt	66,9	63,7	69,9	58,1	65,4	67,3	72,2	71,7	66,5	
Bastant	24,4	25,8	23,1	30,4	25,6	24,7	20,7	21,0	24,4	
Terme mig	2,2	1,5	2,9	2,8	+3,8	1,0	2,0	1,9	2,0	
Poc	2,7	+3,8	-1,6	4,4	3,5	3,3	2,0	2,0	1,5	
Gens	2,0	+3,2	-1,0	2,5	1,4	3,3	1,6	2,6	1,5	
NS/NC	1,7	2,0	1,4	1,9	-0,4	0,4	1,5	0,9	+4,2	
Media	3,5	3,5	3,6	3,4	3,5	3,5	3,6	3,6	3,6	
Desviación	0,8	0,9	0,7	0,9	0,8	0,9	0,8	0,8	0,7	
<b>Necessitat accions govern: Programa ajuts família</b>										
<b>P12_2</b>	<b>2000</b>	<b>964</b>	<b>1036</b>	<b>246</b>	<b>381</b>	<b>338</b>	<b>307</b>	<b>253</b>	<b>475</b>	
	<b>2000</b>	<b>969</b>	<b>1031</b>	<b>250</b>	<b>377</b>	<b>331</b>	<b>305</b>	<b>243</b>	<b>474</b>	
Molt	64,4	59,4	69,1	57,8	66,8	63,6	67,6	67,4	62,8	
Bastant	25,7	28,8	22,8	31,9	24,1	26,1	23,8	20,7	27,4	
Terme mig	2,9	2,8	3,0	3,2	3,2	2,5	2,4	4,8	2,2	
Poc	4,2	5,4	3,0	3,6	4,2	4,6	5,0	2,4	4,5	
Gens	1,6	+2,6	-0,7	2,5	1,6	2,2	0,5	2,1	1,1	
NS/NC	1,2	1,1	1,3	1,0	0,1	0,9	0,8	2,5	2,0	
Media	3,5	3,4	3,6	3,4	3,5	3,5	3,5	3,5	3,5	
Desviación	0,9	1,0	0,8	0,9	0,9	0,9	0,8	0,9	0,8	
<b>Necessitat accions govern: Potenciar presència internacional de Catalunya</b>										
<b>P12_3</b>	<b>2000</b>	<b>964</b>	<b>1036</b>	<b>246</b>	<b>381</b>	<b>338</b>	<b>307</b>	<b>253</b>	<b>475</b>	
	<b>2000</b>	<b>969</b>	<b>1031</b>	<b>250</b>	<b>377</b>	<b>331</b>	<b>305</b>	<b>243</b>	<b>474</b>	
Molt	41,4	41,0	41,8	36,0	40,5	35,9	48,0	42,5	43,9	
Bastant	32,4	31,4	33,3	28,5	35,4	35,9	31,3	34,1	29,3	
Terme mig	8,4	6,7	9,9	10,1	8,4	+11,5	6,5	5,2	8,2	
Poc	8,9	+11,6	-6,4	+12,7	10,4	11,1	8,2	5,4	6,3	
Gens	4,3	+6,5	-2,3	+9,8	3,3	4,7	-1,7	5,1	3,3	
NS/NC	4,7	-2,9	+6,3	2,9	-2,0	-0,9	4,2	+7,8	+8,9	
Media	3,0	2,9	3,1	2,7	3,0	2,9	3,2	3,1	3,1	
Desviación	1,1	1,2	1,0	1,3	1,1	1,2	1,0	1,1	1,1	
<b>Necessitat accions govern: Ajuts per l'accés a l'habitatge</b>										
<b>P12_4</b>	<b>2000</b>	<b>964</b>	<b>1036</b>	<b>246</b>	<b>381</b>	<b>338</b>	<b>307</b>	<b>253</b>	<b>475</b>	
	<b>2000</b>	<b>969</b>	<b>1031</b>	<b>250</b>	<b>377</b>	<b>331</b>	<b>305</b>	<b>243</b>	<b>474</b>	
Molt	71,1	-65,0	+76,8	71,4	76,0	67,7	71,8	71,8	68,7	
Bastant	20,6	+23,7	-17,8	21,1	17,3	23,0	20,6	20,1	21,6	
Terme mig	1,9	2,0	1,8	2,2	1,8	1,6	1,7	2,5	1,8	
Poc	3,1	+4,5	-1,9	1,7	2,2	2,6	4,6	1,9	4,7	
Gens	2,0	+3,0	-1,0	2,6	2,7	3,2	-0,4	3,3	-0,6	
NS/NC	1,3	1,8	0,8	1,1	-0,1	1,8	0,9	0,3	+2,7	
Media	3,6	3,5	3,7	3,6	3,6	3,5	3,6	3,6	3,6	
Desviación	0,8	1,0	0,7	0,8	0,9	0,9	0,8	0,9	0,8	

% Verdures per marca JRS	TOTAL		Sexe		Edat					
			Home	Dona	10-24	25-34	35-44	45-54	55-64	65 o +
TOTAL	2000	964	1036	246	381	338	307	253	475	
Desviació	2000	969	1031	250	377	351	305	243	474	
<b>Necessitat accions govern:</b>										
Millorar pensions vides - vidus										
P12_5	2000	964	1036	246	381	338	307	253	475	
	2000	969	1031	250	377	351	305	243	474	
Molt	72,1	-65,9	+77,9	-59,7	64,4	67,9	75,7	77,1	+82,7	
Bastant	18,6	+21,4	16,1	+26,3	22,0	23,0	17,9	14,0	-11,7	
Terme mig	2,9	3,7	2,2	3,7	+5,5	3,2	1,6	3,4	-0,8	
Poc	2,1	2,8	1,4	2,3	2,9	2,4	2,0	0,7	2,0	
Gens	1,8	+2,8	-0,9	1,5	2,1	1,9	1,2	3,2	1,4	
NS/NC	2,5	3,4	1,6	+6,5	3,2	1,7	1,6	1,5	1,4	
Media	3,6	3,5	3,7	3,5	3,5	3,6	3,7	3,6	3,7	
Desviació	0,8	0,9	0,7	0,8	0,9	0,8	0,7	0,9	0,7	
<b>Valoració actuació ajuntament municipi</b>										
P13	2000	964	1036	246	381	338	307	253	475	
	2000	969	1031	250	377	351	305	243	474	
1	5,6	6,6	4,7	6,5	6,5	4,4	5,2	+9,1	3,7	
2	2,5	3,2	1,8	3,2	1,6	3,8	2,8	3,9	-0,9	
3	5,3	6,2	4,4	5,8	4,8	7,6	3,6	6,1	4,4	
4	7,8	8,2	7,5	11,3	9,5	9,9	6,4	-3,7	6,4	
5	19,2	19,4	18,9	15,8	19,8	19,6	19,5	19,5	19,8	
6	17,2	17,5	16,9	+24,0	19,9	17,6	16,4	-10,9	15,0	
7	18,5	17,3	19,7	23,4	22,3	19,9	19,1	15,0	-13,6	
8	14,0	13,5	14,5	-6,8	-10,0	10,5	15,8	+20,2	+18,9	
9	3,9	-2,5	+5,3	-1,3	2,2	2,6	+6,5	4,8	5,5	
10	3,7	3,8	3,6	-1,0	2,2	2,2	2,7	4,1	+7,8	
NS/NC	2,3	1,9	2,7	1,0	1,3	1,9	2,0	2,8	+4,0	
Media	5,8	5,7	6,0	5,4	5,7	5,6	6,0	5,8	6,3	
Desviació	2,1	2,2	2,1	1,9	2,0	2,0	2,1	2,4	2,2	
<b>Valoració actuació govern central a Catalunya</b>										
P14	2000	964	1036	246	381	338	307	253	475	
	2000	969	1031	250	377	351	305	243	474	
1	12,7	11,4	14,0	11,5	10,9	11,2	14,4	13,6	14,4	
2	6,5	6,5	6,6	5,3	8,3	9,0	4,7	6,8	5,1	
3	10,4	+12,9	-8,0	11,4	10,3	8,8	+14,9	9,6	8,5	
4	14,5	15,6	13,5	15,9	17,3	17,4	17,1	12,7	-8,7	
5	23,3	23,5	23,0	21,3	25,2	23,3	25,9	22,9	21,3	
6	11,7	11,5	11,9	+18,9	12,0	12,0	8,5	11,1	9,9	
7	7,7	8,5	7,0	8,0	7,0	9,3	-4,3	9,7	8,2	
8	4,8	4,2	5,3	4,5	3,3	4,8	2,9	+8,3	5,4	
9	1,2	0,7	1,6	1,1	0,5	0,3	2,1	1,6	1,6	
10	0,7	0,8	0,6	0,1	0,5	0,1	0,6		+1,8	
NS/NC	6,5	-4,3	+8,6	-2,0	4,6	-3,8	4,7	3,8	+15,0	
Media	4,4	4,4	4,4	4,5	4,3	4,4	4,1	4,5	4,5	
Desviació	2,1	2,0	2,2	2,0	1,9	2,0	2,0	2,2	2,3	
<b>Valoració global actuació govern Generalitat</b>										
P15	2000	964	1036	246	381	338	307	253	475	
	2000	969	1031	250	377	351	305	243	474	
1	2,2	2,5	1,9	2,8	-0,6	1,9	3,5	3,3	1,9	
2	1,5	+2,4	-0,6	1,0	1,3	0,8	1,7	2,3	1,7	
3	4,0	4,7	3,4	5,6	4,7	4,1	5,5	4,1	-1,7	
4	8,4	+10,4	-6,8	9,9	+11,7	11,0	7,0	8,5	-4,0	
5	22,4	20,3	24,3	20,6	22,6	+28,8	27,5	18,4	-17,3	
6	20,5	19,7	21,2	+32,2	+25,9	18,4	18,2	-10,6	18,5	
7	16,0	16,5	15,5	11,3	14,2	16,6	14,0	18,5	19,3	
8	15,6	15,5	15,8	13,0	14,7	13,1	13,7	+23,4	16,6	
9	3,9	4,0	3,8	2,0	-1,7	3,7	4,8	5,0	5,5	
10	1,7	1,4	2,0	0,1	0,7	-0,1	0,3	2,0	+5,2	
NS/NC	3,8	2,6	4,9	1,4	1,8	-1,4	3,7	3,9	+8,2	
Media	6,0	5,9	6,1	5,7	5,8	5,8	5,7	6,2	6,5	
Desviació	1,8	1,9	1,7	1,7	1,6	1,7	1,9	2,0	1,9	



% Variació en mercat JH2	TOTAL	Base		Coneix					
		Home	Dona	10-24	25-34	35-44	45-54	55-64	65+
<b>TOTAL</b>	<b>2000</b>	<b>964</b>	<b>1036</b>	<b>246</b>	<b>381</b>	<b>338</b>	<b>307</b>	<b>253</b>	<b>475</b>
<b>Mostrat</b>	<b>2000</b>	<b>969</b>	<b>1031</b>	<b>250</b>	<b>377</b>	<b>331</b>	<b>305</b>	<b>243</b>	<b>474</b>
<b>Valoració president Generalitat</b>									
<b>P16</b>	<b>2000</b>	<b>964</b>	<b>1036</b>	<b>246</b>	<b>381</b>	<b>338</b>	<b>307</b>	<b>253</b>	<b>475</b>
	<b>2000</b>	<b>969</b>	<b>1031</b>	<b>250</b>	<b>377</b>	<b>351</b>	<b>305</b>	<b>243</b>	<b>474</b>
1	3,8	4,4	3,2	5,1	-1,4	4,7	3,9	+7,0	2,5
2	3,1	3,3	3,0	+6,6	2,1	-1,0	3,2	2,6	2,8
3	3,1	4,1	2,1	4,5	4,2	4,3	2,0	2,7	1,6
4	7,7	8,1	7,3	7,1	10,3	+11,7	7,9	4,6	-4,4
5	17,9	15,3	20,4	19,8	19,6	21,9	19,6	16,1	-12,6
6	17,4	18,3	16,6	20,7	+22,6	16,1	16,5	-11,3	16,4
7	15,0	15,1	14,9	16,0	11,4	16,3	15,7	16,0	15,4
8	16,4	16,9	15,9	11,7	15,7	13,7	14,7	+23,2	18,6
9	5,9	5,3	6,4	-1,9	5,5	4,5	6,5	7,2	+8,1
10	6,4	6,7	6,1	-0,4	5,2	-3,5	7,0	6,9	+11,9
NS/NC	3,3	2,5	4,1	4,2	2,0	2,1	3,0	2,3	+5,6
Media	6,2	6,1	6,2	5,4	6,1	5,8	6,2	6,3	6,8
Desviación	2,2	2,2	2,1	2,0	1,9	2,0	2,2	2,4	2,2
<b>Valoració actuació govern: Sanitat</b>									
<b>P17_1</b>	<b>2000</b>	<b>964</b>	<b>1036</b>	<b>246</b>	<b>381</b>	<b>338</b>	<b>307</b>	<b>253</b>	<b>475</b>
	<b>2000</b>	<b>969</b>	<b>1031</b>	<b>250</b>	<b>377</b>	<b>351</b>	<b>305</b>	<b>243</b>	<b>474</b>
1	4,5	4,7	4,4	2,0	2,9	4,5	6,4	+9,1	3,5
2	2,0	-1,0	+2,8	2,3	3,1	1,6	3,1	1,3	-0,7
3	5,5	5,7	5,3	4,3	6,1	6,0	3,8	5,3	6,4
4	8,4	7,9	8,8	9,5	8,9	9,6	9,6	5,7	7,1
5	15,8	14,7	16,8	14,5	+20,5	16,2	16,6	13,5	13,0
6	19,0	20,0	18,0	+27,6	+24,4	20,1	17,2	14,9	-12,7
7	18,5	19,5	17,5	21,2	18,2	19,1	18,2	18,1	17,2
8	15,6	16,9	14,4	12,5	-9,4	14,2	16,1	16,4	+22,6
9	4,0	4,0	4,0	1,7	2,7	2,9	4,6	5,9	5,6
10	3,3	2,2	4,3	-0,2	-1,1	-0,9	2,4	4,8	+8,0
NS/NC	3,5	3,4	3,7	4,1	2,8	4,8	2,0	4,9	3,2
Media	6,0	6,0	5,9	5,9	5,7	5,8	5,8	6,0	6,5
Desviación	2,1	2,0	2,1	1,7	1,8	1,9	2,2	2,4	2,2
<b>Valoració actuació govern: Ensenyament</b>									
<b>P17_2</b>	<b>2000</b>	<b>964</b>	<b>1036</b>	<b>246</b>	<b>381</b>	<b>338</b>	<b>307</b>	<b>253</b>	<b>475</b>
	<b>2000</b>	<b>969</b>	<b>1031</b>	<b>250</b>	<b>377</b>	<b>351</b>	<b>305</b>	<b>243</b>	<b>474</b>
1	3,8	3,5	4,1	5,7	2,5	3,4	5,5	3,9	3,0
2	2,7	3,0	2,4	3,3	1,7	4,0	4,0	3,8	-0,8
3	4,8	4,8	4,8	5,7	6,9	6,4	3,6	-1,8	4,0
4	9,9	9,3	10,4	13,2	11,9	11,2	-6,2	9,0	8,3
5	17,9	18,0	17,9	17,6	18,0	19,6	+25,3	13,4	14,6
6	19,8	20,5	19,1	+25,7	20,8	20,5	16,3	19,4	17,8
7	14,5	15,3	13,7	12,6	14,2	17,1	16,1	14,1	12,8
8	11,3	12,3	10,3	10,1	12,5	9,1	10,1	10,3	13,8
9	3,4	3,1	3,6	3,2	4,5	3,3	2,4	2,0	4,0
10	1,0	1,1	1,0	0,3	1,2	0,2	0,1	2,2	1,8
NS/NC	10,9	9,0	12,8	-2,6	-5,8	-5,2	10,3	+20,1	+19,0
Media	5,7	5,7	5,6	5,4	5,7	5,5	5,5	5,7	6,0
Desviación	1,9	1,9	2,0	1,9	1,9	1,9	1,9	2,0	1,9
<b>Valoració actuació govern: Cultura</b>									
<b>P17_3</b>	<b>2000</b>	<b>964</b>	<b>1036</b>	<b>246</b>	<b>381</b>	<b>338</b>	<b>307</b>	<b>253</b>	<b>475</b>
	<b>2000</b>	<b>969</b>	<b>1031</b>	<b>250</b>	<b>377</b>	<b>351</b>	<b>305</b>	<b>243</b>	<b>474</b>
1	2,0	2,6	1,4	1,5	0,6	2,0	+3,5	3,2	1,6
2	1,6	1,1	2,2	2,1	0,5	2,7	1,4	0,9	2,1
3	3,4	4,2	2,6	1,9	4,3	5,0	3,6	1,9	2,9
4	7,5	7,6	7,4	7,0	6,0	7,2	9,7	9,5	6,7
5	15,4	14,8	15,9	13,7	14,8	16,7	17,7	12,4	15,8
6	22,3	22,7	21,9	25,6	24,5	19,9	22,6	18,6	22,3
7	21,3	21,2	21,5	25,4	+27,0	23,7	17,9	20,7	-15,6
8	13,9	14,7	13,1	13,2	13,9	13,8	12,1	15,1	14,7
9	3,6	3,8	3,5	3,7	4,0	3,5	4,5	2,0	3,6
10	2,6	2,3	2,8	2,4	2,1	1,2	0,8	4,3	+4,1
NS/NC	6,5	5,0	7,8	3,3	-2,3	4,2	6,1	+11,3	+10,5
Media	6,1	6,1	6,2	6,2	6,3	6,0	5,9	6,2	6,2
Desviación	1,8	1,8	1,8	1,7	1,6	1,8	1,8	1,9	1,9

Valors amb signe +/NS	TOTAL		Home		Dona					NS/NC
	2000	2000	1994	1998	18-24	25-34	35-44	45-54	55-64	
<b>TOTAL</b>	<b>2000</b>	<b>964</b>	<b>1036</b>	<b>246</b>	<b>381</b>	<b>338</b>	<b>307</b>	<b>253</b>	<b>475</b>	
<b>Muestra real</b>	<b>2000</b>	<b>969</b>	<b>1031</b>	<b>250</b>	<b>377</b>	<b>351</b>	<b>305</b>	<b>243</b>	<b>474</b>	
<b>Valoració actuació govern:</b>										
<b>Seguretat ciutadana</b>										
<b>P17_4</b>	<b>2000</b>	<b>964</b>	<b>1036</b>	<b>246</b>	<b>381</b>	<b>338</b>	<b>307</b>	<b>253</b>	<b>475</b>	
	<b>2000</b>	<b>969</b>	<b>1031</b>	<b>250</b>	<b>377</b>	<b>351</b>	<b>305</b>	<b>243</b>	<b>474</b>	
1	5,4	5,0	5,8	4,3	-3,0	3,7	4,0	6,5	+9,6	
2	6,2	6,0	6,3	3,6	4,4	4,1	6,8	8,3	+8,8	
3	7,4	8,6	6,4	5,1	6,6	7,8	6,7	9,7	8,3	
4	15,3	15,7	15,0	13,6	14,0	15,2	15,8	18,1	15,5	
5	22,2	20,5	23,9	24,4	19,8	20,8	24,0	21,8	23,1	
6	16,2	17,0	15,3	+21,8	+22,5	18,2	11,9	-11,1	-12,1	
7	15,4	15,2	15,5	19,8	16,3	19,4	19,1	-9,8	-10,1	
8	5,2	5,0	5,4	3,7	+7,7	3,9	4,4	7,8	4,0	
9	2,9	3,1	2,7	1,1	3,9	2,5	4,6	1,3	2,9	
10	0,6	0,7	0,6	1,1	0,2	0,3	0,2	1,0	1,0	
NS/NC	3,2	3,3	3,1	1,5	1,5	4,0	2,7	4,6	4,5	
Media	5,1	5,1	5,1	5,3	5,4	5,2	5,2	4,7	4,8	
Desviación	2,0	2,0	2,0	1,8	1,8	1,8	1,9	2,0	2,1	
<b>Valoració actuació govern:</b>										
<b>Creació llocs de treball</b>										
<b>P17_5</b>	<b>2000</b>	<b>964</b>	<b>1036</b>	<b>246</b>	<b>381</b>	<b>338</b>	<b>307</b>	<b>253</b>	<b>475</b>	
	<b>2000</b>	<b>969</b>	<b>1031</b>	<b>250</b>	<b>377</b>	<b>351</b>	<b>305</b>	<b>243</b>	<b>474</b>	
1	3,7	3,7	3,6	-1,1	2,7	5,0	2,4	4,5	5,2	
2	4,9	3,8	5,9	3,3	3,4	2,9	+9,5	5,6	4,9	
3	6,9	5,8	7,9	7,8	5,8	8,0	6,6	7,4	6,3	
4	19,7	19,5	20,0	20,5	23,0	21,8	17,7	19,8	16,6	
5	25,6	25,7	25,6	24,5	29,4	25,5	27,6	24,5	22,7	
6	14,6	17,0	12,4	+24,8	14,8	15,3	10,8	10,2	13,4	
7	9,7	9,3	10,0	9,7	6,9	10,6	10,5	10,7	10,1	
8	5,0	5,7	4,4	3,0	+7,3	3,9	7,2	4,9	3,8	
9	2,2	2,3	2,1	1,9	2,5	1,7	1,2	1,6	3,4	
10	0,6	0,7	0,5	0,2	0,8		1,3	0,2	1,1	
NS/NC	7,1	6,6	7,5	-3,2	-3,6	5,2	5,2	+10,6	+12,5	
Media	5,0	5,1	4,9	5,1	5,1	4,9	5,0	4,8	5,0	
Desviación	1,8	1,8	1,8	1,5	1,7	1,7	1,9	1,8	2,0	
<b>Valoració actuació govern:</b>										
<b>Llengua catalana</b>										
<b>P17_6</b>	<b>2000</b>	<b>964</b>	<b>1036</b>	<b>246</b>	<b>381</b>	<b>338</b>	<b>307</b>	<b>253</b>	<b>475</b>	
	<b>2000</b>	<b>969</b>	<b>1031</b>	<b>250</b>	<b>377</b>	<b>351</b>	<b>305</b>	<b>243</b>	<b>474</b>	
1	1,8	2,4	1,3	1,8	2,5	1,3	1,5	2,6	1,5	
2	1,1	0,7	1,5	1,3	1,4	0,8	0,6	0,7	1,7	
3	2,3	2,6	2,1	0,5	1,5	2,7	3,0	3,1	2,8	
4	5,2	4,9	5,5	5,5	5,4	6,0	4,7	5,6	4,4	
5	18,5	18,8	18,2	18,1	19,8	17,0	22,6	15,7	17,6	
6	17,6	17,5	17,7	21,3	16,7	21,0	16,1	-12,4	17,8	
7	18,8	20,2	17,5	23,5	+25,5	17,4	17,8	18,7	-12,8	
8	16,2	15,7	16,8	13,8	15,3	16,9	18,0	16,9	16,3	
9	5,4	5,4	5,3	4,3	5,4	7,4	3,4	6,3	5,2	
10	5,0	4,5	5,5	4,0	4,1	3,9	4,4	6,7	6,6	
NS/NC	7,9	7,2	8,6	5,8	-2,4	5,5	7,9	+11,4	+13,3	
Media	6,4	6,4	6,4	6,4	6,4	6,4	6,3	6,5	6,4	
Desviación	1,9	1,9	1,9	1,7	1,8	1,8	1,8	2,0	2,0	
<b>Valoració actuació govern:</b>										
<b>Habitatge</b>										
<b>P17_7</b>	<b>2000</b>	<b>964</b>	<b>1036</b>	<b>246</b>	<b>381</b>	<b>338</b>	<b>307</b>	<b>253</b>	<b>475</b>	
	<b>2000</b>	<b>969</b>	<b>1031</b>	<b>250</b>	<b>377</b>	<b>351</b>	<b>305</b>	<b>243</b>	<b>474</b>	
1	5,3	5,2	5,5	6,8	4,2	-2,8	7,9	4,6	6,1	
2	8,5	9,6	7,4	9,5	+11,6	7,6	9,5	7,1	6,1	
3	11,7	11,3	12,0	11,9	14,4	12,0	11,2	12,2	9,3	
4	17,7	16,1	19,3	18,4	17,6	19,1	18,3	21,9	13,9	
5	18,4	19,5	17,3	18,0	18,2	18,7	19,8	20,1	16,6	
6	12,1	13,7	10,5	12,3	13,6	13,8	12,2	10,0	10,5	
7	10,3	9,7	10,8	10,2	8,1	10,0	9,1	-5,8	+15,3	
8	6,7	6,9	6,6	5,1	6,2	8,6	6,5	6,7	6,9	
9	3,0	2,5	3,4	4,5	2,9	3,5	1,1	4,7	2,2	
10	0,7	1,2	0,4	1,0	1,1	0,4	0,8	0,9	0,6	
NS/NC	5,6	4,3	6,8	-2,4	-2,1	3,5	3,8	6,0	+12,5	
Media	4,8	4,8	4,8	4,7	4,7	5,0	4,6	4,8	5,0	
Desviación	2,1	2,1	2,1	2,1	2,0	2,0	2,0	2,0	2,1	

N. Variables con marca JHS	TOTAL	Homs		Ejes					
		Homs	Dones	19-24	25-34	35-44	45-54	55-64	65 o +
<b>TOTAL</b>	<b>2000</b>	<b>964</b>	<b>1036</b>	<b>246</b>	<b>381</b>	<b>338</b>	<b>307</b>	<b>253</b>	<b>475</b>
<b>2000</b>	<b>969</b>	<b>1031</b>	<b>250</b>	<b>377</b>	<b>351</b>	<b>305</b>	<b>243</b>	<b>474</b>	
<b>Valoració actuació govern:</b>									
<b>Infraestructures / carreteres</b>									
<b>P17_8</b>	<b>2000</b>	<b>964</b>	<b>1036</b>	<b>246</b>	<b>381</b>	<b>338</b>	<b>307</b>	<b>253</b>	<b>475</b>
	<b>2000</b>	<b>969</b>	<b>1031</b>	<b>250</b>	<b>377</b>	<b>351</b>	<b>305</b>	<b>243</b>	<b>474</b>
1	3,5	4,5	2,5	3,9	4,8	3,7	3,5	2,6	2,5
2	4,6	4,7	4,5	4,2	5,9	5,8	4,0	2,2	4,5
3	6,3	7,2	5,5	7,0	6,3	8,0	7,7	-3,1	5,7
4	6,8	7,5	6,1	4,4	+10,2	7,1	7,8	6,0	4,7
5	19,4	19,3	19,5	24,0	17,6	19,8	22,6	17,6	17,0
6	17,4	16,1	18,7	18,5	20,2	16,9	-12,5	16,3	18,9
7	16,0	15,6	16,4	14,3	13,9	16,7	18,6	+21,1	13,7
8	12,5	12,8	12,2	11,5	10,6	-8,6	13,8	14,5	15,4
9	6,9	7,4	6,3	6,0	6,8	8,5	5,3	8,0	6,5
10	1,7	2,2	1,2	2,5	2,4	1,4	0,8	2,2	1,1
NS/NC	5,0	-2,7	+7,1	3,8	-1,3	3,5	3,3	6,3	+10,0
Media	5,8	5,7	5,8	5,7	5,8	5,6	5,7	6,2	5,9
Desviación	2,1	2,2	2,0	2,1	2,2	2,1	2,0	1,9	2,0
<b>Valoració actuació govern:</b>									
<b>Agricultura</b>									
<b>P17_9</b>	<b>2000</b>	<b>964</b>	<b>1036</b>	<b>246</b>	<b>381</b>	<b>338</b>	<b>307</b>	<b>253</b>	<b>475</b>
	<b>2000</b>	<b>969</b>	<b>1031</b>	<b>250</b>	<b>377</b>	<b>351</b>	<b>305</b>	<b>243</b>	<b>474</b>
1	2,1	2,4	1,7	0,9	1,9	2,4	2,0	3,7	1,7
2	3,7	3,5	3,8	2,6	2,3	3,1	3,1	+6,8	4,6
3	6,4	7,0	5,9	6,3	4,2	6,8	+10,3	7,1	5,1
4	10,0	9,8	10,2	10,8	+13,8	10,2	11,6	6,3	7,4
5	18,8	20,7	17,0	23,6	+24,3	17,7	17,9	-11,8	17,0
6	17,9	18,8	17,1	18,7	18,0	-13,2	17,9	20,7	19,3
7	8,5	9,7	7,5	9,4	7,5	11,2	-4,9	9,0	9,2
8	5,4	6,9	4,1	4,0	3,9	5,0	5,5	3,8	+8,3
9	2,0	2,0	2,1	1,6	2,9	1,2	1,9	2,3	2,0
10	0,5	0,9	0,2	0,8	0,6	0,1	0,6	1,2	0,3
NS/NC	24,7	-18,4	+30,5	21,3	20,7	29,1	24,3	27,4	25,2
Media	5,3	5,3	5,2	5,3	5,3	5,2	5,1	5,1	5,5
Desviación	1,8	1,8	1,8	1,6	1,7	1,8	1,8	2,1	1,8
<b>Valoració actuació govern:</b>									
<b>Medi ambient</b>									
<b>P17_10</b>	<b>2000</b>	<b>964</b>	<b>1036</b>	<b>246</b>	<b>381</b>	<b>338</b>	<b>307</b>	<b>253</b>	<b>475</b>
	<b>2000</b>	<b>969</b>	<b>1031</b>	<b>250</b>	<b>377</b>	<b>351</b>	<b>305</b>	<b>243</b>	<b>474</b>
1	3,0	3,5	2,4	2,3	2,3	4,1	3,2	3,2	2,8
2	4,5	-2,5	+6,2	5,5	5,4	3,6	5,6	2,5	4,1
3	6,6	6,2	7,0	4,9	7,5	+10,2	5,2	5,5	5,7
4	12,6	14,6	10,8	16,8	12,2	11,3	14,5	14,2	9,7
5	20,4	20,5	20,4	19,2	22,7	20,4	18,8	22,0	19,6
6	17,2	+20,9	-13,8	18,6	18,8	16,4	16,8	-11,8	19,0
7	13,7	12,8	14,5	15,7	13,0	13,6	15,8	13,1	12,1
8	8,6	8,6	8,6	10,7	8,5	8,3	7,2	9,0	8,4
9	4,4	4,5	4,3	3,9	+6,6	3,8	3,8	5,4	3,2
10	1,2	1,2	1,2	0,4	1,3	0,8	+2,9	0,1	1,2
NS/NC	7,8	-4,6	+10,8	-1,9	-1,5	7,6	6,2	+13,3	+14,2
Media	5,5	5,5	5,4	5,5	5,5	5,3	5,5	5,5	5,5
Desviación	2,0	1,9	2,0	1,9	2,0	2,0	2,0	1,9	1,9
<b>Valoració actuació govern:</b>									
<b>Indústria</b>									
<b>P17_11</b>	<b>2000</b>	<b>964</b>	<b>1036</b>	<b>246</b>	<b>381</b>	<b>338</b>	<b>307</b>	<b>253</b>	<b>475</b>
	<b>2000</b>	<b>969</b>	<b>1031</b>	<b>250</b>	<b>377</b>	<b>351</b>	<b>305</b>	<b>243</b>	<b>474</b>
1	2,3	2,0	2,7	1,7	2,6	1,5	2,2	2,4	3,0
2	2,2	1,8	2,5	0,9	+3,7	1,2	3,6	2,9	1,0
3	2,7	2,3	3,1	3,0	2,1	3,1	2,0	4,2	2,4
4	8,6	9,1	8,2	8,4	9,1	8,1	10,0	11,9	6,1
5	23,7	24,3	23,2	24,5	27,3	25,3	24,0	19,3	21,4
6	19,3	21,7	17,1	+27,4	21,5	20,2	17,5	-13,5	17,0
7	13,0	15,2	11,0	10,1	15,7	11,7	14,8	13,3	12,0
8	9,5	11,2	8,0	9,8	9,6	9,5	8,8	11,8	8,7
9	3,0	+4,1	1,9	4,1	2,0	3,5	3,0	3,9	2,2
10	0,8	+1,4	0,3		1,0	1,5	0,9	0,5	0,7
NS/NC	14,8	-7,0	+22,1	10,1	-5,4	14,4	13,2	16,2	+25,5
Media	5,7	5,9	5,5	5,8	5,6	5,8	5,6	5,7	5,7
Desviación	1,7	1,7	1,7	1,6	1,7	1,7	1,8	1,9	1,8

% Verificació del marc J+2	TOTAL		Home		Dona		Estat				
					18-24	25-34	35-44	45-54	55-64	65 o +	
<b>TOTAL</b>	<b>2000</b>	<b>964</b>	<b>1036</b>	<b>246</b>	<b>381</b>	<b>338</b>	<b>307</b>	<b>253</b>	<b>475</b>		
<b>Mostris real</b>	<b>2000</b>	<b>969</b>	<b>1037</b>	<b>250</b>	<b>377</b>	<b>351</b>	<b>305</b>	<b>243</b>	<b>474</b>		
<b>Preferències fórmula organització Estat</b>											
<b>P18</b>	<b>2000</b>	<b>964</b>	<b>1036</b>	<b>246</b>	<b>381</b>	<b>338</b>	<b>307</b>	<b>253</b>	<b>475</b>		
	<b>2000</b>	<b>969</b>	<b>1031</b>	<b>250</b>	<b>377</b>	<b>351</b>	<b>305</b>	<b>243</b>	<b>474</b>		
Un Estat amb un únic govern central sense autonomies	4,2	5,1	3,5	2,5	3,7	3,1	6,2	4,8	4,8		
Un Estat amb Comunitats Autònomes, com l'actual	31,3	29,7	32,9	+40,4	30,0	27,7	27,9	33,0	31,5		
Un Estat en el que les CC.AA tinguin més autonomia que avui	35,4	34,2	36,5	28,6	34,6	36,8	39,1	34,2	36,8		
Un Estat que reconegui a les CC.AA la possibilitat de ser independents	21,1	24,0	18,4	25,6	+25,9	+27,3	18,2	17,8	-14,1		
Cap de les anteriors	2,4	3,2	1,7	1,0	2,5	2,1	2,7	1,9	3,3		
NS/NC	5,6	-3,9	+7,1	-2,0	3,4	-2,9	5,8	8,3	+9,5		
<b>Preferències en cas de Catalunya</b>											
<b>P19</b>	<b>2000</b>	<b>964</b>	<b>1036</b>	<b>246</b>	<b>381</b>	<b>338</b>	<b>307</b>	<b>253</b>	<b>475</b>		
	<b>2000</b>	<b>969</b>	<b>1031</b>	<b>250</b>	<b>377</b>	<b>351</b>	<b>305</b>	<b>243</b>	<b>474</b>		
Mantenir l'actual grau d'autonomia	29,8	30,2	29,4	+37,3	28,8	25,7	27,6	31,8	29,9		
Augmentar el nivell actual d'autonomia amb la reforma de l'Estatut	41,3	41,9	40,8	-29,9	42,9	46,0	+49,1	38,0	39,4		
Assolir la independència per la via democràtica i pacífica	20,1	22,4	18,0	25,5	22,8	24,1	17,3	17,1	-15,7		
NS/NC	8,8	-5,5	+11,8	7,3	-5,5	-4,2	6,0	+13,1	+15,0		
<b>Valoració d'un nou Estatut</b>											
<b>P20</b>	<b>2000</b>	<b>964</b>	<b>1036</b>	<b>246</b>	<b>381</b>	<b>338</b>	<b>307</b>	<b>253</b>	<b>475</b>		
	<b>2000</b>	<b>969</b>	<b>1031</b>	<b>250</b>	<b>377</b>	<b>351</b>	<b>305</b>	<b>243</b>	<b>474</b>		
Molt partidari reforma	24,3	+27,7	-21,2	19,7	26,0	28,9	28,4	27,7	-17,7		
Bastant partidari	31,2	31,0	31,4	28,7	33,8	30,8	30,1	25,0	34,7		
Terme mig	15,6	13,6	17,6	+22,3	13,4	16,0	17,9	12,7	13,8		
Poc partidari	10,7	11,3	10,2	14,2	9,9	9,8	10,1	13,0	9,4		
Gens partidari	8,6	10,2	7,1	6,8	8,9	9,1	7,4	10,6	8,8		
NS/NC	9,5	-6,2	+12,6	8,3	7,9	-5,5	6,1	10,8	+15,8		
Media	2,6	2,6	2,6	2,4	2,6	2,6	2,7	2,5	2,5		
Desviación	1,3	1,3	1,2	1,2	1,3	1,3	1,2	1,4	1,2		
<b>Valoració global líders polítics: Joan Saura</b>											
<b>P21_1</b>	<b>2000</b>	<b>964</b>	<b>1036</b>	<b>246</b>	<b>381</b>	<b>338</b>	<b>307</b>	<b>253</b>	<b>475</b>		
	<b>2000</b>	<b>969</b>	<b>1031</b>	<b>250</b>	<b>377</b>	<b>351</b>	<b>305</b>	<b>243</b>	<b>474</b>		
1	0,7	0,9	0,4	1,0		0,7	0,2		+1,8		
2	0,8	1,3	0,3	0,8	0,4	+2,0	0,2		1,0		
3	2,1	+3,4	-1,0	1,0	1,8	2,7	2,0	2,5	2,5		
4	3,5	4,4	2,7	1,9	2,4	2,6	3,7	+7,6	3,7		
5	7,9	+11,2	-4,9	5,2	-4,6	9,5	10,8	9,8	8,1		
6	5,6	+7,3	-4,0	3,3	6,0	7,2	7,6	4,2	4,9		
7	5,3	6,5	4,2	3,0	4,6	4,2	7,4	+9,8	4,2		
8	3,4	4,2	2,7	1,9	1,6	4,3	4,3	5,2	3,5		
9	0,5	0,6	0,4	0,8	0,3		0,2	0,7	0,9		
10	0,3	0,5	0,2		0,5	0,1	0,1	0,2	0,8		
NS/NC	69,7	-59,5	+79,2	+81,3	77,7	66,7	63,3	59,9	66,7		
Media	5,6	5,5	5,8	5,4	5,7	5,4	5,8	5,8	5,4		
Desviación	1,8	1,8	1,7	1,9	1,6	1,8	1,5	1,6	2,1		

% Variació amb marcs J+D	TOTAL		Ene		Ene					85 o +
	2000	964	1036	10-24	25-34	35-44	45-54	55-64	65 o +	
TOTAL	2000	964	1036	246	381	338	307	253	475	
Manifes real	2000	969	1031	250	377	351	305	243	474	
<b>Valoració global líders polítics: Josep Montilla</b>										
P21_2	2000	964	1036	246	381	338	307	253	475	
	2000	969	1031	250	377	351	305	243	474	
1	2,3	+3,6	-1,2	1,6	1,7	1,0	1,6	+5,4	3,1	
2	1,6	+2,7	-0,5	1,6	0,6	1,8	1,3	1,0	2,6	
3	2,3	2,6	2,1	-0,2	3,0	3,5	2,2	1,3	2,7	
4	4,0	4,9	3,2	-0,4	2,5	5,3	6,2	+7,0	3,3	
5	5,8	+9,2	-2,6	3,0	4,4	5,6	8,4	7,3	6,0	
6	3,8	+5,6	-2,1	3,4	-1,8	3,5	3,6	+8,9	3,2	
7	2,1	2,6	1,6	0,8	1,9	2,3	1,5	3,6	2,2	
8	1,1	1,0	1,2	0,9	0,6	1,1	2,2		1,5	
9	0,2	0,2	0,2		0,5		0,6		0,1	
10	0,2	0,4				0,6			0,4	
NS/NC	76,6	-67,2	+85,3	+88,1	83,0	75,4	72,4	-65,5	75,0	
Media	4,6	4,5	4,7	4,6	4,6	4,7	4,8	4,5	4,4	
Desviación	2,0	2,0	2,0	2,1	2,0	1,9	1,8	1,9	2,1	
<b>Valoració global líders polítics: J.A. Duran i Lleida</b>										
P21_3	2000	964	1036	246	381	338	307	253	475	
	2000	969	1031	250	377	351	305	243	474	
1	2,4	3,0	1,8	2,2	1,8	3,1	2,6	3,9	1,4	
2	2,0	2,3	1,6	2,0	+3,4	1,9	+3,5	0,3	-0,6	
3	4,9	5,8	4,0	5,0	+7,9	6,9	4,3	-1,5	3,2	
4	6,3	7,0	5,7	5,8	7,3	7,2	7,7	3,9	5,6	
5	17,0	18,9	15,2	15,9	17,7	18,3	+22,5	15,1	13,4	
6	14,4	15,7	13,2	14,9	14,6	15,3	11,6	17,4	13,5	
7	14,8	15,6	14,2	16,5	12,9	16,8	13,8	17,9	13,1	
8	8,9	9,5	8,3	-3,0	5,9	6,0	7,6	+15,1	+13,9	
9	2,7	3,0	2,5	1,5	1,6	1,4	2,3	4,0	+4,8	
10	1,6	0,9	2,3	1,5	0,5	1,3	2,3	2,9	1,6	
NS/NC	25,1	-18,3	+31,4	+31,6	26,4	21,8	21,9	-17,9	28,9	
Media	5,8	5,7	5,9	5,6	5,4	5,5	5,6	6,3	6,3	
Desviación	1,9	1,9	1,9	1,8	1,8	1,9	2,0	1,9	1,8	
<b>Valoració global líders polítics: Artur Mas</b>										
P21_4	2000	964	1036	246	381	338	307	253	475	
	2000	969	1031	250	377	351	305	243	474	
1	3,7	4,3	3,2	+6,5	3,6	4,0	3,8	4,2	-1,9	
2	2,9	3,5	2,4	3,0	+4,8	2,9	4,2	-0,3	1,8	
3	4,2	4,7	3,8	6,6	-1,3	+6,7	2,6	6,1	3,6	
4	8,0	6,6	9,2	9,8	+11,8	6,9	11,0	5,6	-4,0	
5	16,0	17,1	15,0	17,9	16,6	19,9	13,8	11,8	15,5	
6	18,6	18,9	18,3	20,6	18,4	19,7	21,6	16,1	16,3	
7	18,0	18,5	17,5	17,2	14,6	16,4	22,3	18,5	19,2	
8	13,2	12,5	14,0	-6,2	12,7	-8,9	11,4	+20,6	+17,8	
9	3,0	3,5	2,5	-0,5	2,4	4,1	3,0	4,5	3,1	
10	2,4	2,8	2,1	-0,3	1,8	1,4	1,1	2,7	+5,5	
NS/NC	9,9	-7,6	+12,1	11,5	11,9	9,1	-5,2	9,7	11,3	
Media	5,9	5,8	5,9	5,2	5,7	5,6	5,8	6,2	6,4	
Desviación	2,0	2,1	1,9	1,9	2,0	2,0	1,9	2,0	1,9	
<b>Valoració global líders polítics: J.Ll. Carod Rovira</b>										
P21_5	1997	962	1036	244	381	338	307	253	475	
	1996	967	1029	248	377	350	305	243	473	
1	2,5	+3,5	1,5	0,7	1,4	+4,4	2,3	1,7	3,4	
2	1,4	1,6	1,3	2,4	1,3	0,7	1,4	2,2	1,1	
3	2,3	+3,5	-1,2	2,7	1,4	2,2	1,3	+4,2	2,5	
4	5,7	6,3	5,1	4,2	4,9	4,7	6,0	6,7	6,9	
5	10,8	12,8	9,0	7,3	10,8	+15,1	13,1	12,6	-7,2	
6	9,5	10,4	8,8	8,8	10,2	7,8	+13,4	9,1	8,4	
7	8,8	10,2	7,5	5,8	8,9	11,5	9,9	9,5	7,2	
8	7,6	9,2	6,2	6,9	6,7	6,4	+11,6	8,8	6,4	
9	2,7	+3,8	-1,7	1,0	1,1	1,6	+5,0	3,8	3,7	
10	1,7	1,7	1,7	1,0	1,0	1,0	0,8	1,5	+3,7	
NS/NC	47,0	-37,1	+56,1	+59,1	52,2	44,6	-35,2	39,8	49,6	
Media	5,8	5,8	5,9	5,7	5,8	5,6	6,1	5,8	5,9	
Desviación	2,1	2,1	2,0	2,0	1,8	2,0	1,9	2,1	2,4	

S. Valors i actituds polítiques (V12)	TOTAL		Homes		Edat					
			Homs	Dones	18-24	25-34	35-44	45-54	55-64	65 o +
<b>TOTAL</b>	<b>2000</b>	<b>964</b>	<b>1036</b>	<b>246</b>	<b>381</b>	<b>338</b>	<b>307</b>	<b>253</b>	<b>475</b>	
<b>Mostrat real</b>	<b>2000</b>	<b>969</b>	<b>1031</b>	<b>250</b>	<b>377</b>	<b>351</b>	<b>305</b>	<b>243</b>	<b>474</b>	
<b>Valoració global líders polítics: Pasqual Maragall</b>										
<b>P21_6</b>	<b>2000</b>	<b>964</b>	<b>1036</b>	<b>246</b>	<b>381</b>	<b>338</b>	<b>307</b>	<b>253</b>	<b>475</b>	
	<b>2000</b>	<b>969</b>	<b>1031</b>	<b>250</b>	<b>377</b>	<b>351</b>	<b>305</b>	<b>243</b>	<b>474</b>	
1	5,0	5,4	4,7	5,4	5,1	5,4	4,2	4,6	5,3	
2	2,8	3,0	2,5	2,9	2,3	2,7	3,0	2,6	3,0	
3	4,2	3,9	4,5	3,7	4,1	6,4	4,4	3,6	3,2	
4	9,0	10,8	7,4	7,2	10,1	9,9	6,9	9,2	9,8	
5	16,3	16,7	15,9	19,7	17,4	19,0	11,9	15,9	14,7	
6	15,9	13,6	18,1	20,8	18,6	16,9	14,0	14,3	12,6	
7	16,9	18,2	15,6	15,0	16,5	18,7	19,5	14,3	16,4	
8	14,7	15,5	14,1	-8,5	13,6	13,5	+20,8	19,3	13,4	
9	4,0	3,5	4,4	3,4	3,6	2,9	4,9	3,6	4,9	
10	4,8	5,0	4,6	3,6	-1,3	-1,6	6,1	+9,1	+7,3	
NS/NC	6,4	-4,6	+8,2	+9,8	7,3	-3,0	4,3	3,6	+9,4	
Media	5,9	5,9	6,0	5,7	5,7	5,6	6,3	6,2	6,0	
Desviación	2,2	2,2	2,2	2,1	2,0	2,0	2,2	2,3	2,3	
<b>Valoració global líders polítics: Josep Piqué</b>										
<b>P21_7</b>	<b>2000</b>	<b>964</b>	<b>1036</b>	<b>246</b>	<b>381</b>	<b>338</b>	<b>307</b>	<b>253</b>	<b>475</b>	
	<b>2000</b>	<b>969</b>	<b>1031</b>	<b>250</b>	<b>377</b>	<b>351</b>	<b>305</b>	<b>243</b>	<b>474</b>	
1	11,7	+14,1	-9,5	11,5	9,1	12,9	+19,3	7,6	10,5	
2	5,2	5,9	4,5	5,1	+8,3	7,4	-2,5	2,6	4,3	
3	6,7	6,2	7,1	-3,4	8,6	7,6	9,0	6,9	4,5	
4	9,1	10,3	7,9	8,3	9,0	6,9	10,3	10,9	9,2	
5	14,7	14,3	15,1	17,3	11,5	16,3	16,1	15,7	13,6	
6	11,5	13,3	9,8	11,3	9,8	10,4	12,8	12,9	12,3	
7	10,8	11,7	10,0	8,2	12,1	12,8	9,1	14,0	9,1	
8	5,4	5,3	5,4	-1,9	4,9	3,4	4,7	+8,9	7,4	
9	2,2	2,2	2,2	1,7	1,7	1,9	3,0	2,0	2,6	
10	1,1	1,3	0,9	0,8	0,1	0,8	1,2	1,3	+2,1	
NS/NC	21,6	-15,2	+27,5	+30,6	24,8	19,6	-12,0	17,1	24,4	
Media	4,7	4,7	4,8	4,5	4,6	4,5	4,4	5,2	5,0	
Desviación	2,3	2,4	2,3	2,2	2,3	2,3	2,4	2,2	2,4	

Veure l'annexa amb el mateix títol		Àrea geogràfica						
		Barcelona	Alt. BCN	Prov. BCN	Total àrea oripolè BCN	Girona	Lleida	Taragona
TOTAL	2000 2000	487 258	456 240	576 302	1519 800	177 400	117 400	187 400
<b>Edat</b>								
S1	2000 2000	487 258	456 240	576 302	1519 800	177 400	117 400	187 400
18 a 24 anys	12,3	10,1	13,8	12,6	12,1	12,5	12,2	13,5
25 a 34 anys	19,0	17,1	21,3	19,2	19,1	18,8	18,2	19,0
35 a 44 anys	16,9	15,5	15,8	17,9	16,5	18,3	18,7	17,7
45 a 54 anys	15,3	15,1	15,8	15,2	15,4	15,5	14,7	15,2
55 a 64 anys	12,7	14,0	13,3	11,9	13,0	11,5	11,2	12,0
65 anys o més	23,8	+28,3	20,0	23,2	23,9	23,5	24,7	22,5
<b>Sexe</b>								
S2	2000 2000	487 258	456 240	576 302	1519 800	177 400	117 400	187 400
Home	48,2	46,5	48,8	48,7	48,0	48,5	48,7	49,0
Dona	51,8	53,5	51,3	51,3	52,0	51,5	51,2	51,0
<b>Municipi</b>								
S3	2000 2000	487 258	456 240	576 302	1519 800	177 400	117 400	187 400
DM 1	1,5	+6,2	-	-	2,0	-	-	-
DM 2	4,0	+16,3	-	-	+5,2	-	-	-
DM 3	2,7	+11,2	-	-	+3,6	-	-	-
DM 4	1,3	+5,4	-	-	1,7	-	-	-
DM 5	2,1	+8,5	-	-	2,7	-	-	-
DM 6	2,0	+8,1	-	-	2,6	-	-	-
DM 7	2,7	+11,2	-	-	+3,6	-	-	-
DM 8	2,7	+11,2	-	-	+3,6	-	-	-
DM 9	2,3	+9,3	-	-	3,0	-	-	-
DM 10	3,0	+12,4	-	-	+4,0	-	-	-
Badalona	3,0	-	+13,3	-	+4,0	-	-	-
Hospitalet	3,0	-	+13,3	-	+4,0	-	-	-
Sta. Coloma Gromenet	2,4	-	+10,4	-	3,1	-	-	-
Cornellà de Llobregat	2,0	-	+8,8	-	2,6	-	-	-
St. Boi de Llobregat	2,0	-	+8,8	-	2,6	-	-	-
Prat de Llobregat	1,3	-	+5,8	-	1,8	-	-	-
Viladecans	1,3	-	+5,8	-	1,8	-	-	-
Cerdanyola del Vallès	1,3	-	+5,8	-	1,8	-	-	-
Esplugues de Llobregat	1,0	-	+4,6	-	1,4	-	-	-
Gavà	1,0	-	+4,6	-	1,4	-	-	-
St. Feliu de Llobregat	1,0	-	+4,6	-	1,4	-	-	-
St. Adrià del Besòs	1,0	-	+4,6	-	1,4	-	-	-
Ripollat	1,1	-	+5,0	-	1,5	-	-	-
Molins de Rei	1,0	-	+4,6	-	1,4	-	-	-
Sabadell	2,6	-	-	+8,9	+3,4	-	-	-
Terrassa	2,6	-	-	+8,9	+3,4	-	-	-
Mataró	2,2	-	-	+7,6	2,9	-	-	-
Manresa	1,2	-	-	+4,3	1,6	-	-	-
Granollers	1,2	-	-	+4,3	1,6	-	-	-
Vilanova i la Geltrú	1,2	-	-	+4,3	1,6	-	-	-
Igualada	1,3	-	-	+4,6	1,8	-	-	-
Vic	1,3	-	-	+4,6	1,8	-	-	-
Vilafranca del Penedès	1,3	-	-	+4,6	1,8	-	-	-
Martorell	1,3	-	-	+4,6	1,8	-	-	-
Sitges	1,2	-	-	+4,3	1,6	-	-	-
Berga	1,2	-	-	+4,3	1,6	-	-	-
Torelló	1,2	-	-	+4,3	1,6	-	-	-
Tordera	1,2	-	-	+4,3	1,6	-	-	-
Vallirana	1,2	-	-	+4,3	1,6	-	-	-
Sallent	1,2	-	-	+4,3	1,6	-	-	-
Roda de Ter	1,2	-	-	+4,3	1,6	-	-	-
Taradell	1,2	-	-	+4,3	1,6	-	-	-
Gelida	1,2	-	-	+4,3	1,6	-	-	-
Masquefa	1,2	-	-	+4,3	1,6	-	-	-
Girona	1,2	-	-	-	-	+13,3	-	-
Bianes	0,7	-	-	-	-	+8,0	-	-
Figuera	0,7	-	-	-	-	+8,0	-	-
Olot	0,7	-	-	-	-	+8,0	-	-
Salt	0,7	-	-	-	-	+8,0	-	-
La Bisbal	0,4	-	-	-	-	+4,3	-	-
Casa de la Selva	0,4	-	-	-	-	+4,0	-	-
Llagostera	0,4	-	-	-	-	+4,0	-	-
Arbúcies	0,3	-	-	-	-	+3,3	-	-
Vidreres	0,3	-	-	-	-	+3,0	-	-
Llançà	0,3	-	-	-	-	+3,0	-	-
Hostalric	0,3	-	-	-	-	+3,0	-	-
Breda	0,3	-	-	-	-	+3,0	-	-
Besalú	0,3	-	-	-	-	+3,0	-	-

Municipis amb març 2013	Àrees geogràfiques							
	2000	2000	2000	2000	2000	2000	2000	2000
	2000	2000	2000	2000	2000	2000	2000	2000
...								
Cadaqués	0,3					+3,0		
Verges	0,3					+3,0		
Llívia	0,2					+2,0		
Llers	0,2					+1,8		
Cabanes	0,2					+2,3		
Port de la Selva	0,2					+2,3		
Navata	0,2					+2,0		
Ripoll	0,7					+8,0		
Lleida	1,8						+31,2	
Tàrrrega	0,3						+5,0	
La Seu d'Urgell	0,3						+5,0	
Mollerussa	0,2						+4,2	
Tremp	0,2						+3,7	
Les Borges Blanques	0,2						+3,7	
Agramunt	0,2						+3,2	
Alcarràs	0,2						+3,2	
Bellpuig	0,2						+3,2	
Alpicat	0,2						+3,2	
Almenar	0,2						+3,5	
Guissona	0,2						+3,2	
Torres de Segre	0,2						+3,2	
Roseselló	0,2						+3,2	
Seròs	0,2						+3,2	
Sort	0,2						+3,2	
Organyà	0,2						+3,0	
Verdú	0,2						+3,0	
Camarasa	0,2						+2,7	
Boescó	0,2						+2,7	
Barbens	0,2						+2,7	
Tarragona	1,8							+19,5
Reus	1,4							+15,0
Tortosa	0,5							+5,7
Valls	0,5							+5,7
El Vendrell	0,5							+5,7
Cambriles	0,5							+5,7
Ampoeta	0,5							+5,7
Alcanar	0,3							+3,2
Roquetes	0,3							+3,2
Montroig del Camp	0,3							+3,2
Flix	0,3							+3,2
Vandellòs	0,3							+3,2
Selva del Camp	0,3							+3,2
Espluga de Francolí	0,3							+3,2
L'Aldea	0,3							+3,2
Camarles	0,3							+3,2
Riera de Galà	0,3							+3,0
Raquera	0,2							+2,2
Godall	0,2							+2,2
<b>Àrea geogràfica</b>								
<b>AG</b>	<b>2000</b>	<b>2000</b>	<b>2000</b>	<b>2000</b>	<b>2000</b>	<b>2000</b>	<b>2000</b>	<b>2000</b>
	2000	258	456	576	1519	177	117	187
	2000	258	240	302	800	400	400	400
Barcelona	24,4	+100,0	-	-	+32,1	-	-	-
AM	22,8	-	+100,0	-	+30,0	-	-	-
Prov. BCN	28,8	-	-	+100,0	+37,9	-	-	-
Total circumscripció Barcelona	75,9	+100,0	+100,0	+100,0	+100,0	-	-	-
Girona	8,9	-	-	-	-	+100,0	-	-
Lleida	5,9	-	-	-	-	-	+100,0	-
Tarragona	9,4	-	-	-	-	-	-	+100,0
<b>Lloc naixement entrevistat</b>								
<b>S4</b>	<b>2000</b>	<b>2000</b>	<b>2000</b>	<b>2000</b>	<b>2000</b>	<b>2000</b>	<b>2000</b>	<b>2000</b>
	2000	487	456	576	1519	177	117	187
	2000	258	240	302	800	400	400	400
Catalunya	71,4	67,8	-63,3	75,5	69,4	78,5	80,2	75,0
Reste estat Espanyol	25,4	26,7	+33,3	22,5	27,1	-17,5	18,0	23,2
Estranger	3,3	+5,4	3,3	2,0	3,5	4,0	1,7	1,7
<b>Lloc naixement mare</b>								
<b>S5</b>	<b>2000</b>	<b>2000</b>	<b>2000</b>	<b>2000</b>	<b>2000</b>	<b>2000</b>	<b>2000</b>	<b>2000</b>
	2000	487	456	576	1519	177	117	187
	2000	258	240	302	800	400	400	400
Catalunya	44,8	42,6	-25,8	48,0	-39,6	+62,0	+61,2	+60,0
Reste estat Espanyol	52,7	51,9	+72,1	51,3	+57,8	-35,0	-37,5	-38,0
Estranger	2,5	+5,4	2,1	-0,7	2,6	3,0	1,2	2,0



3.1. Veïnes amb més de 25 anys		Barcelona	Alt BCN	Prov. BCN	Tota Grània origen BCN	Dreta	Lleida	Taragona
2000		487	456	576	1519	177	117	187
2000		258	240	302	800	400	400	400
<b>Lloc naixement pare</b>								
<b>S6</b>	2000	487	456	576	1519	177	117	187
	2000	258	240	302	800	400	400	400
Catalunya	44,0	39,5	-24,2	+51,0	-39,3	+60,5	+60,7	+56,7
Reste estat Espanyol	53,2	55,0	+73,8	47,4	+57,7	-36,5	-37,7	-41,5
Estranger	2,8	+5,4	2,1	1,7	3,0	3,0	1,5	1,7
<b>Ascendència</b>								
<b>ASC</b>	2000	487	456	576	1519	177	117	187
	2000	258	240	302	800	400	400	400
Català ell i pares	36,9	-31,0	-18,3	+42,7	-31,6	+56,0	+53,5	+51,5
Català, pares fora	21,2	18,6	+33,8	20,5	+23,9	-13,3	14,5	-10,7
Català, pares mixt	13,3	+18,2	11,3	12,3	13,9	9,3	12,2	12,7
No nascut a Catalunya	28,6	32,2	+36,7	24,5	30,6	21,5	19,7	25,0
<b>Formació entrevistat</b>								
<b>S7</b>	2000	487	456	576	1519	177	117	187
	2000	258	240	302	800	400	400	400
Sense estudis / elementals	20,5	-15,1	23,8	19,9	19,5	26,0	28,0	18,5
Batallerat elemental / EGB / Comerç	31,1	-24,0	30,4	+37,7	31,1	32,0	26,5	32,7
Batallerat superior / BUP / FP 1	21,1	23,3	22,5	18,5	21,2	23,0	17,5	20,7
Universitaris mitjans / FP 2	15,4	+19,4	13,3	14,6	15,7	9,8	16,0	17,5
Universitaris superiors	11,5	+17,8	9,6	8,9	12,0	9,3	11,2	10,2
NS/NC	0,4	0,4	0,4	0,3	0,4	0,7	0,7	0,2
<b>formació cap de família</b>								
<b>S8</b>	791	162	209	210	581	73	56	82
	834	86	110	110	306	165	187	178
Sense estudis / elementals	24,3	-15,1	29,1	26,4	24,2	30,3	30,5	15,3
Batallerat elemental / EGB / Comerç	35,8	-25,6	36,4	40,0	34,7	33,9	39,0	43,7
Batallerat superior / BUP / FP 1	16,9	+25,6	-10,9	14,5	16,3	20,0	11,8	21,6
Universitaris mitjans / FP 2	11,8	+17,4	12,7	8,2	12,4	7,3	9,6	13,1
Universitaris superiors	10,9	15,1	10,9	10,9	12,1	8,5	9,1	6,2
NS/NC	0,2	+1,2			0,3			

N. Variables segons mides JN2	TOTAL	Àrees geogràfiques						
		Barcelona	AM BCN	Prov. BCN	Total circumscripció BCN	Girona	Lleida	Taragone
TOTAL	2000	487	456	576	1519	177	117	187
2000	2000	258	240	302	800	400	400	400
<b>Ocupació entrevistat</b>								
89	2000	487	456	576	1519	177	117	187
	2000	258	240	302	800	400	400	400
Professionals 6 o més assalariats	0,1	0,4			0,1	0,3		0,2
Professionals 1-5 assalariats	0,2			0,3	0,1	0,5	0,5	0,5
Professionals sense assalariats	0,7	1,2	1,3		0,7	0,8	0,5	
Agricultors 6 o més assalariats	0,0					+0,3		
Agricultors 1-5 assalariats	0,0							+0,2
Agricultors sense assalariats	0,4		0,4	0,3	0,3	1,0	1,5	0,2
Empresaris 6 o més assalariats	1,9	2,3	0,8	3,0	2,1	1,5	1,5	0,7
Empresaris 1-5 assalariats	2,3	3,5	1,3	1,3	2,0	2,8	2,7	3,7
Empresaris sense assalariats	2,5	2,7	2,9	1,7	2,4	2,3	+5,5	2,0
Directius 6 o més subordinats	0,3		0,4	0,3	0,3		0,2	0,5
Directius 1-5 subordinats	0,2	0,4	0,4		0,2			0,5
Directius sense subordinats	0,0					0,3		0,2
Quadres 6 o més subordinats	0,5	0,4	0,4	0,7	0,5		1,0	0,2
Quadres 1-5 subordinats	0,3	0,4		0,3	0,2	+1,3		0,2
Quadres sense subordinats	0,5	0,4	0,4	0,7	0,5	0,5	1,2	
Professionals 6 o més subordinats	0,7		+1,7	0,3	0,6	1,8	0,2	0,5
Professionals 1-5 subordinats	0,3	0,4		0,3	0,2	0,5	0,2	1,0
Professionals sense subordinats	6,2	+10,1	5,8	-4,0	6,5	4,0	5,7	6,5
Agents comercials/Venedors	2,7	1,9	2,5	3,6	2,8	2,3	2,0	2,7
Administratius/Assimilats	6,3	8,1	4,2	5,3	5,9	+10,8	7,0	5,0
Treballadors especialitzats	16,7	-11,2	17,1	+21,9	17,0	17,3	11,0	16,7
Treballadors no especialitzats	7,4	5,8	7,5	+9,9	7,9	6,8	4,2	6,0
Estudiants	5,8	3,9	6,3	6,3	5,5	5,5	6,5	8,2
Mestresses de casa	13,1	12,8	15,4	10,3	12,6	9,8	17,7	17,2
Jubilats	22,9	24,4	19,6	24,5	23,0	22,5	23,2	22,0
Cerquen primera feina	0,4	0,4	0,4		0,2	+1,5	1,0	
Incapacitats	0,7	1,2		0,7	0,6	1,3		0,7
Professionals 6 o més assalariats	0,0					+0,3		
Professionals sense assalariats	0,4	+1,2		0,3	0,5	0,3		
Agricultors sense assalariats	0,0					0,3		0,2
Empresaris 1-5 assalariats	0,1		0,4		0,1			0,2
Directius 6 o més subordinats	0,2	+0,8			0,2			
Directius 1-5 subordinats	0,1		+0,4		0,1			
Quadres 6 o més subordinats	0,4	0,8	0,8		0,5			
Quadres 1-5 subordinats	0,1			0,3	0,1		0,2	0,2
Professionals sense subordinats	0,4	0,8	0,4	0,3	0,5			
Agents comercials/Venedors	0,3	0,8	0,4		0,4	0,3	0,2	0,2
Administratius/Assimilats	1,0	1,2	+2,5	-	1,1	0,8	1,0	0,5
Treballadors especialitzats	1,9	1,6	2,5	2,0	2,0	1,5	1,7	1,2
Treballadors no especialitzats	1,6	0,8	+3,3	1,0	1,6	1,8	3,0	0,7
NS/NC	0,3	0,4	0,4	0,3	0,4			0,2

% Verticals en marxa JN2	TOTAL	Àrees geogràfiques						
		Barcelona	AM BCN	Prov. BCN	Total circumscripció BCN	Girona	Lleida	Tarragona
<b>TOTAL</b>	<b>2000</b>	<b>487</b>	<b>496</b>	<b>576</b>	<b>1519</b>	<b>177</b>	<b>117</b>	<b>187</b>
<b>2009 real</b>	<b>2009</b>	<b>258</b>	<b>245</b>	<b>282</b>	<b>800</b>	<b>400</b>	<b>400</b>	<b>400</b>
<b>Ocupació cap de família</b>								
S10	791	162	209	210	581	73	55	82
	834	86	110	110	306	165	187	176
Professionals 1-5 assalariats	1,0	+3,5	0,9		1,3	0,6		
Professionals sense assalariats	0,7		0,9	0,9	0,7	1,2	1,1	0,6
Agricultors 6 o més assalariats	0,1						+1,1	
Agricultors 1-5 assalariats	0,2						0,5	+1,1
Agricultors sense assalariats	0,6					+2,4	+3,2	1,1
Empresaris 6 o més assalariats	1,9	1,2	0,9	2,7	1,6	2,4	2,7	2,8
Empresaris 1-5 assalariats	4,1	4,7	2,7	4,5	3,9	7,3	3,7	2,8
Empresaris sense assalariats	3,5	1,2	4,5	3,6	3,3	1,8	8,0	4,0
Directius 6 o més subordinats	1,4	1,2	1,8	1,8	1,6	1,2	0,5	0,6
Directius 1-5 subordinats	0,3					+1,8	1,6	0,6
Directius sense subordinats	0,3			0,9	0,3		0,5	
Quadres 6 o més subordinats	0,1							+1,1
Quadres sense subordinats	0,6		0,9	0,9	0,7		1,1	
Professionals 6 o més subordinats	0,8	+2,3			0,6	2,4	0,5	0,6
Professionals 1-5 subordinats	0,6			0,9	0,3	1,2	1,1	1,7
Professionals sense subordinats	5,9	7,0	6,4	5,5	6,2	5,5	3,2	5,7
Agents comercials/Venedors	2,7	4,7	1,8	2,7	2,9	1,2	2,1	2,3
Administratius/Assimilats	6,4	+11,6	7,3	3,6	7,2	4,8	4,3	3,4
Treballadors especialitzats	27,8	26,7	29,1	30,0	28,8	26,1	20,3	27,8
Treballadors no especialitzats	10,3	-3,5	+17,3	10,9	11,1	9,1	8,0	7,4
Estudiants	0,5		+1,8		0,7			
Mestres de casa	0,9	2,3		0,9	1,0	0,6	1,6	0,6
Jubilats	25,2	24,4	22,7	24,5	23,9	25,5	30,5	30,7
Incapacitats	0,4			0,9	0,3		1,6	
Professionals 1-5 assalariats	0,2			+0,9	0,3			
Professionals sense assalariats	0,2	+1,2			0,3			
Agricultors 6 o més assalariats	0,0						0,5	
Agricultors 1-5 assalariats	0,1					+0,6		
Agricultors sense assalariats	0,3			0,9	0,3			0,6
Empresaris 1-5 assalariats	0,2	+1,2			0,3			
Professionals sense subordinats	0,3	+1,2			0,3	0,6		
Agents comercials/Venedors	0,1						0,5	0,6
Treballadors especialitzats	1,7	1,2	0,9	1,8	1,3	3,6	1,1	2,8
Treballadors no especialitzats	0,4			0,9	0,3		0,5	1,1
NS/NC	0,2	+1,2			0,3			
<b>Status socioeconòmic</b>								
CS	2000	487	496	576	1519	177	117	187
	2000	258	240	302	800	400	400	400
Alt	2,8	3,5	2,1	4,0	3,3	1,5	2,5	0,7
Mig-alt	12,8	+17,8	12,9	-9,6	13,2	9,8	11,5	12,5
Mig	29,1	+36,8	25,4	-23,8	28,5	34,0	28,2	30,5
Mig-baix	31,7	-24,0	29,6	+39,7	31,7	29,3	30,5	35,2
Baix	23,3	-17,4	+29,6	22,5	23,0	25,5	27,2	21,0

N. Verticelles en març JH2	TOTAL		Àrees geogràfiques						
	2000	2000	Bercelona	AM BCN	Prov. BCN	Total circumscripció BCN	Girona	Lleida	Taragona
<b>TOTAL</b>	<b>2000</b>	<b>2000</b>	<b>487</b>	<b>456</b>	<b>576</b>	<b>1519</b>	<b>177</b>	<b>117</b>	<b>187</b>
<b>Muovers real</b>	<b>2000</b>	<b>2000</b>	<b>258</b>	<b>240</b>	<b>302</b>	<b>800</b>	<b>400</b>	<b>400</b>	<b>400</b>
<b>Esdeveniments més destacats a Espanya</b>									
<b>P1</b>	<b>2000</b>	<b>2000</b>	<b>487</b>	<b>456</b>	<b>576</b>	<b>1519</b>	<b>177</b>	<b>117</b>	<b>187</b>
			<b>258</b>	<b>240</b>	<b>302</b>	<b>800</b>	<b>400</b>	<b>400</b>	<b>400</b>
Gàlcia/ Prestige/ Marea negra	92,7	95,0	92,1	92,7	93,2	91,3	92,0	89,8	
Detencions ETA	1,3	0,4	1,3	1,0	0,9	1,5	2,5	+4,2	
Atemptats ETA/Terrorisme	1,3	1,6	0,4	-0,3	0,7	1,3	0,7	+6,2	
Situació econòmica, augment preus	0,9	0,8	1,3	1,0	1,0	0,3	0,7	0,5	
Crítiques política PP en general	0,8	1,2	0,8	-	0,6	1,5	1,7	0,7	
Enfrontaments entre polítics arrel del Prestige	0,6	0,4		+1,7	0,8	0,5		0,2	
Cas Roldán	0,6	0,8	+1,7		0,7		0,7		
Augment Delinqüència	0,5	0,8		0,7	0,5	0,5	0,5	0,7	
Accidents trànsit	0,5		+1,3	0,3	0,5	0,8	0,2	0,2	
Protestes Llei Ensenyament	0,5	+1,2		0,3	0,5	0,5	0,2	0,5	
Pastoral Bisbes espanyols	0,4	0,4		0,7	0,4	1,0	1,2		
Augment atur	0,3		+1,3		0,4	0,3	0,2	0,2	
Augment immigració o similar	0,4	0,8	0,4		0,4	0,3	0,2	0,5	
Accions jutge Garzón	0,3	0,4	+0,8		0,4			0,2	
Atracament Terrassa	0,3	0,4	+0,8		0,4				
Homenatge a la bandera	0,2	0,4	0,4		0,2	0,3	0,5		
Protestes Pla Hidrològic	0,3	0,4	0,4		0,2	0,3		0,5	
Isla Perejil	0,2	0,4	0,4		0,2	0,5			
Augment immigració	0,2	+0,8			0,2				
Conflicte amb País Basc	0,1			0,3	0,1		0,5		
Altres	1,9	2,3	2,5	2,0	2,2	0,8	1,0	0,7	
NS/NC	5,2	4,3	3,8	6,3	4,9	4,3	4,7	+8,7	
<b>Esdeveniments més destacats a Catalunya</b>									
<b>P2</b>	<b>2000</b>	<b>2000</b>	<b>487</b>	<b>456</b>	<b>576</b>	<b>1519</b>	<b>177</b>	<b>117</b>	<b>187</b>
			<b>258</b>	<b>240</b>	<b>302</b>	<b>800</b>	<b>400</b>	<b>400</b>	<b>400</b>
Partit Barça/ Madrid	7,2	7,4	6,7	8,6	7,6	5,3	5,2	7,2	
Canvis al govern de la Generalitat	6,0	7,8	4,2	7,6	6,6	2,8	5,0	4,7	
Accidents mortals trànsit	4,3	4,3	6,3	-2,3	4,1	+9,5	5,5	-0,5	
Atur/ Precarietat laboral	3,5	+5,8	2,9	3,6	4,1	-0,3	2,0	2,7	
Inundacions, aiguats	3,4	4,7	2,5	4,6	4,0	1,5	2,7	1,0	
Judici farmacèutica Olot	2,8	3,5	3,8	2,0	3,0	4,3	1,2	1,2	
Atracament Terrassa	2,3	2,7	2,9	3,0	2,9	0,8	1,0	0,2	
Proposta de CIU per reformar l'Estatut	2,3	2,7	2,1	2,6	2,5	1,5	1,2	2,2	
Crisis Barça / Gaspar	2,2	1,6	1,7	2,0	1,8	4,0	2,7	4,0	
Protestes Pla Hidrològic	1,8	1,2	0,8	1,7	1,3	0,5	0,7	+8,2	
Protestes Llei Ensenyament	1,2	1,9	0,4	1,7	1,4	1,0	0,7	0,7	
Desacords TGV	1,2	1,6	1,3	1,3	1,4	0,8	1,2	0,2	
Delinqüència, inseguretat ciutadana	1,1	+2,3	0,8	0,3	1,1	1,5	0,2	1,2	
Segrest a Escola de l'Hospitalet	0,9	0,4	+2,1	0,7	1,0	1,0	1,0		
Augment immigració	0,9	1,6	1,7	0,3	1,1	0,5			
Any Gaudí	0,8	0,4	1,7	1,0	1,0	0,3	0,5	0,2	
Anxus Salamanca	0,7	0,4	+2,1	0,3	0,9	0,5	0,5		
Temes CIU	0,8	1,2	0,8	0,7	0,9	0,3	1,0	0,2	
Situació econòmica, encariment preus	0,6		1,3	0,7	0,6	0,8	1,0	0,5	
Successió Jordi Pujol	0,6	+1,6		0,3	0,6	0,5	1,0	0,7	
Forum 2004	0,6	+1,6	0,8		0,7		0,2		
Vivenda	0,5	0,4	0,8	0,7	0,6	0,3			
Obres	0,4	0,4	+1,3		0,5	0,5			
Debat Pressupostos Parlament	0,3	0,4	0,8		0,4		0,5	0,2	
Infraestructures, carreteres	0,3			+1,0	0,4		0,2		
Política, actuació dels polítics	0,2					+1,0	+1,5	0,7	
Gàlcia, Prestige, voluntariat	0,3		0,4	0,3	0,3		0,7	0,2	
Violència domèstica, maltractaments	0,2		0,4		0,1		0,2	0,5	
Judici Banyoles	0,1					+0,8	0,2		
Pastoral Bisbes espanyols	0,1	+0,4			0,1				
Marató TV3	0,1						0,2	+1,0	
Altres	3,6	3,1	+5,4	3,0	3,8	2,5	4,5	2,7	
NS/NC	52,6	46,9	49,2	53,6	50,1	60,0	59,5	61,2	

Variables canòniques IBI2	TOTAL	Àrees geogràfiques						
		Barcelona	AM BCN	Prov. BCN	Total circumscripció BCN	Girona	Lleida	Taragona
<b>TOTAL</b>	<b>2000</b>	<b>487</b>	<b>456</b>	<b>576</b>	<b>1519</b>	<b>177</b>	<b>117</b>	<b>187</b>
<b>Principals problemes a Catalunya</b>	<b>2000</b>	<b>258</b>	<b>240</b>	<b>302</b>	<b>800</b>	<b>400</b>	<b>400</b>	<b>400</b>
<b>P3</b>	<b>2000</b>	<b>487</b>	<b>456</b>	<b>576</b>	<b>1519</b>	<b>177</b>	<b>117</b>	<b>187</b>
<b>2000</b>	<b>258</b>	<b>240</b>	<b>302</b>	<b>800</b>	<b>400</b>	<b>400</b>	<b>400</b>	<b>400</b>
Atur/Precarietat laboral	34,8	30,2	35,8	+40,4	35,8	32,0	35,0	29,5
Immigració	21,0	23,3	22,1	20,5	21,9	22,3	15,7	16,5
Seguretat ciutadana/Violència	14,7	+19,4	+18,3	12,3	16,4	-8,5	-5,2	13,0
Habitatge	14,0	16,7	13,3	+17,2	+15,9	-7,3	-5,2	10,5
Situació econòmica general	10,4	9,3	11,3	12,3	11,0	9,3	12,5	-5,7
Impostos/Preus	5,9	5,4	5,4	7,0	6,0	6,8	7,0	3,2
L'actuació dels polítics/política	5,4	5,4	3,8	6,0	5,1	6,3	7,5	5,5
Ensenyament/Educació	5,4	5,4	+7,9	5,0	6,0	4,3	3,7	2,7
Transport/Infraestructures	5,2	+8,9	4,2	-3,3	5,4	5,3	5,7	4,0
Euro	4,0	5,0	2,5	5,0	4,2	2,8	5,5	2,0
Sanitat	3,7	3,5	5,4	3,3	4,0	2,0	3,7	3,2
Jubilació/Pensions	3,3	4,3	2,9	2,3	3,1	4,0	5,2	2,5
Llengua	2,3	3,1	2,1	2,0	2,4	1,5	1,0	3,2
Relació amb Espanya	2,3	1,9	+4,2	-1,0	2,2	3,0	3,5	1,0
Terrorisme	1,6	1,6	2,5	1,0	1,6	0,3	2,5	+4,0
Droga	1,7	-0,4	2,5	1,7	1,5	2,3	3,0	1,5
Finançament autonòmic	1,5	1,9	1,7	0,7	1,4	1,5	1,7	2,0
Aigua/Pla Hidrològic/Transvasament Ebre	1,4	0,8	0,4	-0,3	-0,5	1,0	1,2	+9,0
Autogovern, falta autonomia, vol independència	1,4	1,6	1,3	1,7	1,5		0,2	2,2
Medi Ambient	1,2	1,2	0,8	1,0	1,0	2,0	1,0	2,0
Corrupció	0,9	0,4	0,8	1,3	0,9	0,8	1,2	0,7
Estat dels carrers	0,8	+2,3	0,8	-	1,0	0,3		
Massa dependència de Madrid, pèrdua d'identitat	0,7	1,2	0,4	1,0	0,9	0,3	0,2	0,5
Justícia	0,7	0,8	+1,7	0,3	0,9		0,2	
Autopistes de pagament	0,5	0,4		1,0	0,5	0,3	0,2	0,7
Dificultats petites empreses	0,4	0,4		0,7	0,4	1,0	0,5	0,5
Racisme	0,4		0,4	0,7	0,4	+1,5	0,5	
Situació camp/pagesia	0,4		0,4	0,3	0,3	0,8	1,2	0,5
Maltractaments dones	0,3		0,8	0,3	0,4		0,5	0,2
Falten guarderies, residències gent gran	0,4	0,4	0,4	0,3	0,4	0,5	0,2	0,2
Temes CIU	0,3	0,8	0,4		0,4	0,3	0,7	
Augment nacionalisme	0,3	0,4	0,4		0,2	0,5	0,2	0,2
TGV	0,2	+0,8			0,2	0,5		
Baixa natalitat	0,3	0,4		0,3	0,2		0,2	0,5
LOU	0,1			0,3	0,1			0,5
Mala administració, mala gestió CIU	0,1					0,5		0,5
Centralisme de Barcelona	0,1						0,2	+0,7
Cap	0,3	0,4		0,3	0,2	0,3	0,7	0,7
Altres (anotar)	3,3	+5,8	-0,8	3,3	3,4	2,3	4,0	3,5
NS/NC	12,3	10,5	10,0	12,9	11,3	16,0	16,2	15,0
<b>Percepció evolució nivell d'atur</b>								
<b>P4</b>	<b>2000</b>	<b>487</b>	<b>456</b>	<b>576</b>	<b>1519</b>	<b>177</b>	<b>117</b>	<b>187</b>
<b>2000</b>	<b>258</b>	<b>240</b>	<b>302</b>	<b>800</b>	<b>400</b>	<b>400</b>	<b>400</b>	<b>400</b>
Augmentarà notablement	20,0	23,6	21,3	18,9	21,1	18,0	20,2	-12,2
Augmentarà lleugerament	36,9	33,7	37,9	35,4	35,6	44,5	33,5	42,5
Es mantindrà igual	27,3	29,5	24,6	28,5	27,6	24,5	25,7	28,2
Disminuirà lleugerament	6,4	7,0	5,4	6,3	6,2	4,3	9,0	8,0
Disminuirà notablement	0,8	1,2	0,8	0,3	0,7	0,8	2,2	0,7
NS/NC	8,6	-5,0	10,0	10,6	8,6	8,0	9,2	8,2
<b>Evolució situació econòmica personal / familiar</b>								
<b>P5</b>	<b>2000</b>	<b>487</b>	<b>456</b>	<b>576</b>	<b>1519</b>	<b>177</b>	<b>117</b>	<b>187</b>
<b>2000</b>	<b>258</b>	<b>240</b>	<b>302</b>	<b>800</b>	<b>400</b>	<b>400</b>	<b>400</b>	<b>400</b>
Millorat	6,5	+9,7	6,3	-4,3	6,6	5,0	4,7	8,2
Segueix igual que abans	50,8	48,1	47,9	52,3	49,6	53,5	55,2	55,0
Ha empitjorat	41,9	41,9	44,6	42,7	43,0	40,8	39,2	36,0
NS/NC	0,8	0,4	1,3	0,7	0,8	0,8	0,7	0,7

3. Variables amb marca IN2	TOTAL	Àrees geogràfiques						
		Barcelona	AM BCN	Prov. BCN	Total ciutats criptolò BCN	Girona	Lleida	Taragona
TOTAL	2000 2000	487 258	456 240	576 302	1519 800	177 400	117 400	187 400
<b>Descripció situació econòmica personal / familiar</b>								
P6	2000 2000	487 258	456 240	576 302	1519 800	177 400	117 400	187 400
Ens estem endeutant	6,4	6,6	+9,2	-3,3	6,1	8,3	6,7	7,0
Estem recorrent als nostres estalvis	7,7	6,6	+12,1	6,3	8,1	8,5	7,0	3,7
Arribem justos a final de mes	53,9	53,9	59,2	55,3	56,0	47,5	48,7	46,2
Estem estalviant una mica	26,9	28,3	-15,0	30,1	25,0	28,3	29,5	+39,0
Estem estalviant molt	1,8	2,3	1,3	1,7	1,7	2,0	2,2	1,2
Cap	3,4	2,3	3,3	3,3	3,0	5,5	5,7	2,7
<b>Situació econòmica personal futura</b>								
P7	2000 2000	487 258	456 240	576 302	1519 800	177 400	117 400	187 400
Millor que ara	25,0	27,5	25,4	23,2	25,2	22,3	24,0	26,0
Igual que ara	49,9	54,3	-42,5	51,0	49,5	52,0	49,7	51,5
Pitjor que ara	18,4	16,3	+22,9	18,9	19,3	16,5	16,0	15,0
NS/NC	6,7	-1,9	+9,2	7,0	6,0	9,3	10,2	7,5
<b>Probabilitat que es compli un cobre</b>								
P8_1	2000 2000	487 258	456 240	576 302	1519 800	177 400	117 400	187 400
Molt probable	2,7	3,5	1,3	2,6	2,5	4,3	2,0	3,0
Bastant probable	9,5	8,5	7,1	11,6	9,3	9,3	11,2	11,0
Poc probable	12,3	11,6	12,1	13,9	12,6	13,0	13,0	9,0
Gens probable	75,0	76,0	78,3	71,9	75,1	73,0	72,5	77,0
NS/NC	0,5	0,4	+1,3		0,5	0,5	1,2	
<b>Probabilitat realitzí despesa important per millorar habitatge</b>								
P8_2	2000 2000	487 258	456 240	576 302	1519 800	177 400	117 400	187 400
Molt probable	3,4	-1,6	4,2	3,0	2,9	6,0	4,0	4,7
Bastant probable	11,4	13,2	13,3	-8,3	11,4	11,0	12,7	11,0
Poc probable	13,4	13,2	13,3	15,2	14,0	16,8	10,7	-6,5
Gens probable	71,3	72,1	67,9	72,8	71,1	65,8	71,2	77,7
NS/NC	0,6		1,3	0,7	0,6	0,5	1,2	
<b>Probabilitat invertirà en borsa</b>								
P8_3	2000 2000	487 258	456 240	576 302	1519 800	177 400	117 400	187 400
Molt probable	1,8	2,3	1,7	1,3	1,7	1,8	2,7	1,2
Bastant probable	2,2	1,6	1,3	2,6	1,9	2,3	3,0	3,7
Poc probable	6,7	+9,3	5,8	7,0	7,4	5,3	5,0	4,0
Gens probable	88,9	86,8	90,0	89,1	88,6	90,3	87,7	90,7
NS/NC	0,4		+1,3		0,4	0,5	1,5	0,2
<b>Previsió compra habitatge propers 2 anys</b>								
P9	2000 2000	487 258	456 240	576 302	1519 800	177 400	117 400	187 400
Sí, segur	5,4	5,0	+7,9	-3,3	5,2	7,3	7,2	4,0
És possible	9,7	9,7	11,3	8,3	9,6	11,0	10,5	9,0
Probablement no	9,4	9,3	10,4	7,6	9,0	+14,5	12,5	5,5
No	73,7	75,2	66,3	+80,8	74,6	65,0	63,7	81,0
NS/NC	1,7	0,8	+4,2	-	1,5	2,3	+6,0	0,5
<b>Evolució situació econòmica a Catalunya</b>								
P10	2000 2000	487 258	456 240	576 302	1519 800	177 400	117 400	187 400
Ha millorat	8,6	10,9	8,3	-5,0	7,9	8,8	8,7	+14,2
Segueix igual	39,8	44,2	-27,5	+45,4	39,6	40,8	38,5	41,2
Ha empitjorat	46,2	41,1	+56,3	46,4	47,6	44,0	39,7	40,7
NS/NC	5,4	3,9	+7,9	-3,3	4,9	6,5	+13,0	3,7

N. Verticals en març 2002	TOTAL		Àrees geogràfiques						
			Barcelona	AM BCN	Prov. BCN	Total circumscripció BCN	Girona	Lleida	Tarragona
TOTAL	2000	487	456	576	1519	177	117	187	
2000	2000	258	240	302	800	400	400	400	
<b>Grau d'acord amb la participació de la Generalitat en polítiques d'immigració</b>									
P11	2000	487	456	576	1519	177	117	187	
	2000	258	240	302	800	400	400	400	
Molt d'acord	38,9	43,0	38,3	39,4	40,2	38,5	32,7	32,2	
Bastant d'acord	35,3	31,4	-28,8	39,1	33,5	37,3	38,5	+45,5	
Poc d'acord	11,5	12,0	14,2	10,9	12,2	9,5	8,5	9,5	
Gens d'acord	5,5	7,4	6,3	-3,3	5,5	4,3	6,5	5,7	
NS/NC	8,8	-6,2	+12,5	7,3	8,5	10,5	13,7	7,0	
Media	2,2	2,2	2,1	2,2	2,2	2,2	2,1	2,1	
Desviación	0,9	0,9	0,9	0,8	0,9	0,8	0,9	0,8	
<b>Necessitat accions govern: Potenciar creació d'empreses per crear llocs de treball</b>									
P12_1	2000	487	456	576	1519	177	117	187	
	2000	258	240	302	800	400	400	400	
Molt	66,9	64,0	65,4	70,5	66,9	66,5	68,7	66,2	
Bastant	24,4	+31,0	24,6	-19,5	24,7	22,3	20,7	26,2	
Terme mig	2,2	1,6	3,3	2,0	2,3	2,3	3,0	1,7	
Poc	2,7	2,7	2,1	3,0	2,6	4,0	3,0	1,7	
Gens	2,0	-0,8	+3,8	1,3	1,9	+4,3	2,2	1,2	
NS/NC	1,7	-	0,8	+3,6	1,6	0,8	2,2	2,7	
Media	3,5	3,5	3,5	3,6	3,5	3,4	3,5	3,6	
Desviación	0,8	0,7	0,9	0,8	0,8	1,0	0,9	0,7	
<b>Necessitat accions govern: Programa ajuts família</b>									
P12_2	2000	487	456	576	1519	177	117	187	
	2000	258	240	302	800	400	400	400	
Molt	64,4	57,8	67,5	67,5	64,4	65,8	63,2	64,0	
Bastant	25,7	+32,2	-20,4	24,8	25,9	23,0	23,5	28,2	
Terme mig	2,9	3,1	2,9	2,3	2,7	3,0	4,0	3,5	
Poc	4,2	5,0	5,8	2,6	4,4	4,8	3,2	2,5	
Gens	1,6	1,2	2,1	1,3	1,5	2,5	3,0	0,7	
NS/NC	1,2	0,8	1,3	1,3	1,1	1,0	3,0	1,0	
Media	3,5	3,4	3,5	3,6	3,5	3,5	3,5	3,5	
Desviación	0,9	0,9	1,0	0,8	0,9	0,9	0,9	0,7	
<b>Necessitat accions govern: Potenciar presència Internacional de Catalunya</b>									
P12_3	2000	487	456	576	1519	177	117	187	
	2000	258	240	302	800	400	400	400	
Molt	41,4	36,0	37,5	+48,0	41,0	44,3	37,0	44,2	
Bastant	32,4	+38,8	29,6	32,5	33,6	-23,5	30,7	32,0	
Terme mig	8,4	10,9	7,9	7,0	8,5	8,0	7,7	8,2	
Poc	8,9	9,3	11,3	-4,6	8,1	12,8	12,5	9,0	
Gens	4,3	3,1	+7,5	3,0	4,4	5,5	4,7	2,5	
NS/NC	4,7	-1,9	6,3	5,0	4,4	6,0	7,2	4,0	
Media	3,0	3,0	2,8	3,2	3,0	2,9	2,9	3,1	
Desviación	1,1	1,1	1,3	1,0	1,1	1,3	1,2	1,1	
<b>Necessitat accions govern: Ajuts per l'accés a l'habitatge</b>									
P12_4	2000	487	456	576	1519	177	117	187	
	2000	258	240	302	800	400	400	400	
Molt	71,1	70,2	68,8	75,2	71,6	70,3	66,5	70,5	
Bastant	20,6	20,9	20,8	19,5	20,4	19,5	19,2	24,5	
Terme mig	1,9	1,2	2,5	1,3	1,6	2,0	4,2	2,5	
Poc	3,1	+5,4	4,6	-0,3	3,2	3,3	4,0	1,5	
Gens	2,0	1,2	2,5	2,3	2,0	3,0	2,7	0,5	
NS/NC	1,3	1,2	0,8	1,3	1,1	2,0	3,2	0,5	
Media	3,6	3,6	3,5	3,7	3,6	3,5	3,5	3,6	
Desviación	0,8	0,9	0,9	0,7	0,8	0,9	1,0	0,7	

A. Verificació amb mesura JN2	TOTAL		Àrees geogràfiques						
			Bercelona	AM BCN	Prov. BCN	Total circums. arxip. BCN	Girona	Lleida	Tarragona
<b>TOTAL</b>	<b>2000</b>	<b>487</b>	<b>456</b>	<b>576</b>	<b>1519</b>	<b>177</b>	<b>117</b>	<b>187</b>	
<b>Requeriment real</b>	<b>2000</b>	<b>258</b>	<b>240</b>	<b>302</b>	<b>800</b>	<b>400</b>	<b>400</b>	<b>400</b>	
<b>Necessitat accions govern: Millorar pensions vidues - vidus</b>									
<b>P12.5</b>	<b>2000</b>	<b>487</b>	<b>456</b>	<b>576</b>	<b>1519</b>	<b>177</b>	<b>117</b>	<b>187</b>	
	<b>2000</b>	<b>258</b>	<b>240</b>	<b>302</b>	<b>800</b>	<b>400</b>	<b>400</b>	<b>400</b>	
Molt	72,1	69,0	72,9	74,2	72,1	72,0	71,2	72,5	
Bastant	18,6	19,4	17,1	18,2	18,2	18,8	16,5	22,7	
Terme mig	2,9	4,3	2,9	2,3	3,1	2,0	3,7	1,5	
Poc	2,1	1,9	2,9	1,3	2,0	3,0	3,0	1,5	
Gens	1,8	1,9	2,1	1,3	1,7	2,8	3,0	0,7	
NS/NC	2,5	3,5	2,1	2,6	2,7	1,5	2,5	1,0	
Media	3,6	3,6	3,6	3,7	3,6	3,6	3,5	3,7	
Desviació	0,8	0,8	0,9	0,7	0,8	0,9	0,9	0,7	
<b>Valoració actuació ajuntament municipal</b>									
<b>P13</b>	<b>2000</b>	<b>487</b>	<b>456</b>	<b>576</b>	<b>1519</b>	<b>177</b>	<b>117</b>	<b>187</b>	
	<b>2000</b>	<b>258</b>	<b>240</b>	<b>302</b>	<b>800</b>	<b>400</b>	<b>400</b>	<b>400</b>	
1	5,6	-3,5	5,8	6,3	5,3	7,0	6,2	6,7	
2	2,5	1,9	2,9	2,3	2,4	2,8	2,5	3,0	
3	5,3	5,8	5,0	5,0	5,2	3,8	4,0	8,0	
4	7,8	9,3	9,6	6,3	8,2	6,5	5,2	7,5	
5	19,2	20,9	18,8	18,5	19,4	16,5	17,7	21,0	
6	17,2	17,4	16,3	18,2	17,4	17,8	18,7	14,0	
7	18,5	22,1	17,1	18,5	19,2	20,0	15,7	13,0	
8	14,0	15,1	15,0	12,3	14,0	12,3	18,0	14,2	
9	3,9	-0,8	4,2	+6,3	3,9	4,3	4,7	3,5	
10	3,7	-1,2	4,2	3,6	3,0	5,5	5,2	+6,5	
NS/NC	2,3	1,9	1,3	2,6	2,0	3,8	3,7	2,5	
Media	5,8	5,8	5,8	5,9	5,8	5,9	6,0	5,7	
Desviació	2,1	1,8	2,2	2,2	2,1	2,3	2,2	2,3	
<b>Valoració actuació govern central a Catalunya</b>									
<b>P14</b>	<b>2000</b>	<b>487</b>	<b>456</b>	<b>576</b>	<b>1519</b>	<b>177</b>	<b>117</b>	<b>187</b>	
	<b>2000</b>	<b>258</b>	<b>240</b>	<b>302</b>	<b>800</b>	<b>400</b>	<b>400</b>	<b>400</b>	
1	12,7	12,0	12,1	11,9	12,0	+18,3	14,7	12,0	
2	6,5	7,8	6,7	6,3	6,9	5,5	4,0	6,5	
3	10,4	9,7	12,9	10,6	11,0	9,5	8,5	7,2	
4	14,5	+18,6	11,3	14,6	14,9	14,0	11,7	13,7	
5	23,3	23,6	25,8	21,9	23,6	19,3	23,2	24,2	
6	11,7	8,9	10,0	+14,6	11,4	12,3	12,5	13,2	
7	7,7	7,8	7,5	6,6	7,2	8,3	8,5	10,7	
8	4,8	4,3	4,2	4,6	4,4	4,8	7,0	6,7	
9	1,2	0,8	+2,5	0,7	1,3	1,0	1,5	0,5	
10	0,7	0,8	0,8	0,3	0,6	0,8	1,2	0,5	
NS/NC	6,5	5,8	6,3	7,9	6,8	6,5	7,0	4,5	
Media	4,4	4,3	4,4	4,4	4,4	4,2	4,6	4,6	
Desviació	2,1	2,0	2,1	2,0	2,0	2,2	2,2	2,1	
<b>Valoració global actuació govern Generalitat</b>									
<b>P15</b>	<b>2000</b>	<b>487</b>	<b>456</b>	<b>576</b>	<b>1519</b>	<b>177</b>	<b>117</b>	<b>187</b>	
	<b>2000</b>	<b>258</b>	<b>240</b>	<b>302</b>	<b>800</b>	<b>400</b>	<b>400</b>	<b>400</b>	
1	2,2	2,3	2,9	1,7	2,2	0,8	2,7	2,7	
2	1,5	0,8	2,1	2,0	1,6	1,0	1,5	0,5	
3	4,0	4,7	4,2	3,6	4,1	3,8	2,7	4,5	
4	8,4	8,5	8,3	9,9	9,0	6,3	7,2	6,2	
5	22,4	26,4	25,4	18,9	23,2	21,5	19,2	18,0	
6	20,5	19,8	20,8	21,2	20,6	20,8	18,2	20,7	
7	16,0	17,8	13,3	15,2	15,5	17,5	19,7	16,2	
8	15,6	13,6	14,2	15,2	14,4	19,0	18,0	21,2	
9	3,9	-1,9	4,6	5,3	4,0	4,0	3,7	3,0	
10	1,7	1,2	0,8	2,3	1,5	1,3	2,7	3,2	
NS/NC	3,8	3,1	3,3	4,6	3,8	4,3	4,0	3,5	
Media	6,0	5,8	5,8	6,1	5,9	6,2	6,2	6,2	
Desviació	1,8	1,7	1,8	1,8	1,8	1,6	1,9	1,9	



% Variació respecte l'any 2000	TOTAL	Àrees geogràfiques						
		Barcelona	AM BCN	Prov. BCN	Total circums criptolò BCN	Girona	Lleida	Taragona
<b>TOTAL</b>	<b>2000</b>	<b>487</b>	<b>488</b>	<b>576</b>	<b>1519</b>	<b>177</b>	<b>117</b>	<b>187</b>
<b>Mostrada anal</b>	<b>2000</b>	<b>258</b>	<b>240</b>	<b>302</b>	<b>800</b>	<b>400</b>	<b>400</b>	<b>400</b>
<b>Valoració president</b>								
<b>Generalitat</b>								
<b>P16</b>	<b>2000</b>	<b>487</b>	<b>456</b>	<b>576</b>	<b>1519</b>	<b>177</b>	<b>117</b>	<b>187</b>
	<b>2000</b>	<b>258</b>	<b>240</b>	<b>302</b>	<b>800</b>	<b>400</b>	<b>400</b>	<b>400</b>
1	3,8	-1,9	+6,3	3,0	3,6	4,0	3,2	5,0
2	3,1	-1,2	4,6	3,6	3,1	3,0	3,5	3,0
3	3,1	+5,8	3,3	-1,3	3,4	1,5	2,0	3,0
4	7,7	9,3	8,3	7,0	8,1	5,8	6,7	6,2
5	17,9	18,6	19,6	16,9	18,2	17,3	15,7	17,2
6	17,4	17,1	14,2	+20,9	17,6	18,5	15,2	16,2
7	15,0	15,1	13,8	13,9	14,2	17,3	17,0	18,0
8	16,4	16,7	14,6	16,6	16,0	15,8	19,0	18,2
9	5,9	5,8	5,0	7,3	6,1	4,5	7,5	4,2
10	6,4	7,4	5,4	5,6	6,1	8,5	7,5	6,0
NS/NC	3,3	-1,2	+5,0	4,0	3,4	4,0	2,5	2,7
Media	6,2	6,3	5,8	6,3	6,1	6,3	6,4	6,2
Desviación	2,2	2,1	2,3	2,1	2,2	2,2	2,2	2,2
<b>Valoració actuació govern:</b>								
<b>Sanitat</b>								
<b>P17_1</b>	<b>2000</b>	<b>487</b>	<b>456</b>	<b>576</b>	<b>1519</b>	<b>177</b>	<b>117</b>	<b>187</b>
	<b>2000</b>	<b>258</b>	<b>240</b>	<b>302</b>	<b>800</b>	<b>400</b>	<b>400</b>	<b>400</b>
1	4,5	3,5	+7,5	3,3	4,6	3,3	4,0	5,2
2	2,0	0,8	2,1	2,6	1,9	2,5	1,2	2,5
3	5,5	3,9	7,1	7,0	6,0	3,3	5,2	3,5
4	8,4	7,0	10,4	8,9	8,8	7,3	7,7	6,7
5	15,8	16,3	18,3	14,6	16,2	13,5	14,5	15,0
6	19,0	19,4	20,0	16,6	18,5	19,8	21,2	20,7
7	18,5	19,4	-12,9	20,2	17,8	21,0	18,7	21,7
8	15,6	+19,8	12,1	15,2	15,7	18,3	13,0	14,0
9	4,0	4,3	4,6	3,0	3,9	4,3	3,5	5,0
10	3,3	2,3	2,5	4,6	3,3	3,3	4,5	2,7
NS/NC	3,5	3,5	2,5	4,0	3,4	3,8	6,2	2,7
Media	6,0	6,2	5,5	6,0	5,9	6,2	6,0	6,0
Desviación	2,1	1,9	2,2	2,1	2,1	2,0	2,0	2,1
<b>Valoració actuació govern:</b>								
<b>Ensenyament</b>								
<b>P17_2</b>	<b>2000</b>	<b>487</b>	<b>456</b>	<b>576</b>	<b>1519</b>	<b>177</b>	<b>117</b>	<b>187</b>
	<b>2000</b>	<b>258</b>	<b>240</b>	<b>302</b>	<b>800</b>	<b>400</b>	<b>400</b>	<b>400</b>
1	3,8	3,9	+6,3	2,6	4,1	3,0	2,5	3,0
2	2,7	1,6	3,3	3,3	2,8	2,5	1,7	3,0
3	4,8	-2,3	6,7	5,6	4,9	5,0	4,5	4,2
4	9,9	10,1	11,3	9,3	10,1	8,8	9,7	8,7
5	17,9	21,7	-13,3	18,2	17,9	19,8	19,0	16,2
6	19,8	23,6	16,3	20,5	20,2	18,3	16,2	19,7
7	14,5	13,2	15,8	-11,3	13,2	18,8	15,5	19,5
8	11,3	8,5	11,3	+14,2	11,5	9,3	10,5	11,7
9	3,4	3,5	4,6	2,0	3,2	4,5	5,2	2,2
10	1,0	-	0,4	+2,0	0,9	1,0	2,2	1,5
NS/NC	10,9	11,6	10,8	10,9	11,1	9,3	12,7	10,0
Media	5,7	5,6	5,5	5,7	5,6	5,8	5,9	5,8
Desviación	1,9	1,7	2,2	1,9	2,0	1,9	1,9	1,9
<b>Valoració actuació govern:</b>								
<b>Cultura</b>								
<b>P17_3</b>	<b>2000</b>	<b>487</b>	<b>456</b>	<b>576</b>	<b>1519</b>	<b>177</b>	<b>117</b>	<b>187</b>
	<b>2000</b>	<b>258</b>	<b>240</b>	<b>302</b>	<b>800</b>	<b>400</b>	<b>400</b>	<b>400</b>
1	2,0	1,2	+3,8	1,7	2,1	1,0	0,7	2,2
2	1,6	2,3	1,3	1,7	1,7	1,3	1,5	1,2
3	3,4	2,3	5,0	4,0	3,8	2,0	2,2	2,5
4	7,5	8,1	7,9	7,6	7,9	6,3	6,5	6,2
5	15,4	13,2	16,7	14,2	14,6	+21,5	18,5	13,5
6	22,3	22,5	22,5	23,2	22,8	19,5	20,2	22,7
7	21,3	24,8	-16,7	20,9	20,9	24,0	19,7	23,7
8	13,9	15,5	12,1	13,2	13,6	13,5	13,5	16,5
9	3,6	4,3	2,9	4,0	3,7	3,3	3,7	2,7
10	2,6	-0,8	2,5	3,6	2,4	2,3	4,5	3,0
NS/NC	6,5	5,0	8,8	6,0	6,5	5,5	8,7	5,5
Media	6,1	6,2	5,9	6,2	6,1	6,2	6,3	6,3
Desviación	1,8	1,7	1,9	1,8	1,8	1,6	1,7	1,8

% Verificació san març 2022	TOTAL	Àrea geogràfica						
		Barcelona	AM BCN	Prov. BCN	Total circumscripció BCN	Girona	Lleida	Taragona
<b>TOTAL</b>	<b>2000</b>	<b>487</b>	<b>456</b>	<b>576</b>	<b>1519</b>	<b>177</b>	<b>117</b>	<b>187</b>
<b>Verificació san març 2022</b>	<b>2000</b>	<b>258</b>	<b>240</b>	<b>302</b>	<b>800</b>	<b>400</b>	<b>400</b>	<b>400</b>
<b>Valoració actuació govern: Seguretat ciutadana</b>								
<b>P17_4</b>	<b>2000</b>	<b>487</b>	<b>456</b>	<b>576</b>	<b>1519</b>	<b>177</b>	<b>117</b>	<b>187</b>
	<b>2000</b>	<b>258</b>	<b>240</b>	<b>302</b>	<b>800</b>	<b>400</b>	<b>400</b>	<b>400</b>
1	5,4	5,8	7,5	5,0	6,0	4,3	2,2	4,0
2	6,2	+8,5	6,3	5,3	6,6	4,8	3,2	5,5
3	7,4	7,4	6,3	7,0	6,9	9,8	6,7	10,2
4	15,3	13,6	16,3	16,9	15,6	13,3	13,0	16,2
5	22,2	19,8	20,0	+26,5	22,4	20,8	21,2	23,0
6	16,2	17,8	16,3	15,6	16,5	16,8	15,5	13,2
7	15,4	16,7	16,3	13,6	15,4	13,0	18,0	16,0
8	5,2	4,3	4,2	5,0	4,5	+9,5	7,2	5,5
9	2,9	2,7	+4,6	-1,3	2,7	2,8	4,0	3,2
10	0,6			1,0	0,4	1,5	+3,0	0,2
NS/NC	3,2	3,5	2,5	3,0	3,0	3,8	5,7	2,7
Media	5,1	5,0	5,0	5,0	5,0	5,3	5,6	5,1
Desviación	2,0	2,0	2,0	1,9	2,0	2,0	2,0	1,9
<b>Valoració actuació govern: Creació llocs de treball</b>								
<b>P17_5</b>	<b>2000</b>	<b>487</b>	<b>456</b>	<b>576</b>	<b>1519</b>	<b>177</b>	<b>117</b>	<b>187</b>
	<b>2000</b>	<b>258</b>	<b>240</b>	<b>302</b>	<b>800</b>	<b>400</b>	<b>400</b>	<b>400</b>
1	3,7	3,9	3,8	4,0	3,9	2,5	3,5	3,2
2	4,9	5,0	4,6	6,3	5,4	2,8	1,5	5,0
3	6,9	7,4	7,5	5,3	6,6	9,3	7,5	6,2
4	19,7	17,8	21,3	21,9	20,4	19,0	15,2	18,0
5	25,6	27,5	22,9	26,8	25,9	24,8	26,5	24,0
6	14,6	13,2	15,8	14,9	14,6	15,3	15,5	13,0
7	9,7	9,7	11,3	-6,3	8,9	11,0	10,2	+14,5
8	5,0	4,3	4,2	5,0	4,5	6,8	7,5	6,2
9	2,2	2,3	2,5	1,7	2,1	2,0	2,7	2,7
10	0,6	1,2	0,8		0,6	0,3	1,0	0,7
NS/NC	7,1	7,8	5,4	7,9	7,1	6,5	8,7	6,2
Media	5,0	5,0	5,0	4,8	4,9	5,1	5,3	5,2
Desviación	1,8	1,8	1,8	1,7	1,8	1,7	1,8	1,9
<b>Valoració actuació govern: Llengua catalana</b>								
<b>P17_6</b>	<b>2000</b>	<b>487</b>	<b>456</b>	<b>576</b>	<b>1519</b>	<b>177</b>	<b>117</b>	<b>187</b>
	<b>2000</b>	<b>258</b>	<b>240</b>	<b>302</b>	<b>800</b>	<b>400</b>	<b>400</b>	<b>400</b>
1	1,8	0,8	+4,6	1,0	2,0	1,3	2,0	1,0
2	1,1	1,2	0,8	1,0	1,0	1,3	1,5	2,0
3	2,3	2,7	2,5	1,3	2,1	3,5	3,2	2,2
4	5,2	5,8	-2,9	5,3	4,7	7,5	6,2	6,0
5	18,5	14,7	18,3	+22,5	18,8	20,8	16,0	15,7
6	17,6	17,1	18,3	16,6	17,2	18,5	17,0	20,2
7	18,8	19,8	18,8	18,5	19,0	18,8	16,5	19,0
8	16,2	19,0	13,3	15,9	16,1	14,0	17,2	18,7
9	5,4	4,7	6,7	5,3	5,5	3,8	5,5	5,7
10	5,0	5,8	3,8	5,6	5,1	3,3	6,2	5,0
NS/NC	7,9	8,5	10,0	7,0	8,4	7,5	8,5	4,2
Media	6,4	6,6	6,3	6,5	6,4	6,1	6,4	6,5
Desviación	1,9	1,8	2,0	1,8	1,9	1,8	2,0	1,8
<b>Valoració actuació govern: Habitatge</b>								
<b>P17_7</b>	<b>2000</b>	<b>487</b>	<b>456</b>	<b>576</b>	<b>1519</b>	<b>177</b>	<b>117</b>	<b>187</b>
	<b>2000</b>	<b>258</b>	<b>240</b>	<b>302</b>	<b>800</b>	<b>400</b>	<b>400</b>	<b>400</b>
1	5,3	5,4	+10,4	4,3	+6,5	2,3	2,2	-0,7
2	8,5	8,9	7,9	10,3	9,1	4,8	5,0	8,7
3	11,7	11,6	+15,8	10,6	12,5	10,5	8,7	8,2
4	17,7	19,0	16,3	17,9	17,7	18,8	15,5	18,0
5	18,4	16,7	17,9	17,2	17,3	24,0	20,7	20,5
6	12,1	11,2	10,8	12,3	11,5	13,3	14,0	14,2
7	10,3	10,5	7,9	11,6	10,1	10,8	9,7	11,2
8	6,7	7,8	5,0	6,6	6,5	6,0	8,5	8,2
9	3,0	3,5	2,9	2,6	3,0	1,8	3,2	4,0
10	0,7	0,8	0,8	0,3	0,6	0,5	1,5	1,5
NS/NC	5,6	4,7	4,2	6,3	5,1	7,5	+10,7	4,5
Media	4,8	4,8	4,4	4,8	4,7	5,0	5,3	5,2
Desviación	2,1	2,1	2,1	2,0	2,1	1,8	2,0	2,0

Valoració actuació govern:	Agrupació							
		Barcelona	AM BCN	Prov. BCN	Total circumscripció BCN	Girona	Lleida	Taragona
<b>TOTAL</b>	<b>2000</b>	<b>487</b>	<b>456</b>	<b>576</b>	<b>1519</b>	<b>177</b>	<b>117</b>	<b>187</b>
<b>Desviació real</b>	<b>2000</b>	<b>258</b>	<b>240</b>	<b>302</b>	<b>800</b>	<b>400</b>	<b>400</b>	<b>400</b>
<b>Valoració actuació govern: Infraestructures / carreteres</b>								
<b>P17_8</b>	<b>2000</b>	<b>487</b>	<b>456</b>	<b>576</b>	<b>1519</b>	<b>177</b>	<b>117</b>	<b>187</b>
	<b>2000</b>	<b>258</b>	<b>240</b>	<b>302</b>	<b>800</b>	<b>400</b>	<b>400</b>	<b>400</b>
1	3,5	2,3	5,0	3,3	3,5	3,8	1,5	4,2
2	4,6	-2,3	5,4	6,3	4,8	4,3	3,5	4,0
3	6,3	5,8	7,5	5,6	6,3	7,0	5,7	6,7
4	6,8	7,4	5,4	6,6	6,5	7,5	9,0	7,0
5	19,4	19,0	17,9	20,5	19,3	20,0	18,7	20,2
6	17,4	17,8	19,2	15,2	17,2	20,8	15,7	17,0
7	16,0	18,6	15,0	13,9	15,7	16,3	16,2	18,0
8	12,5	12,8	12,5	13,6	13,0	9,0	13,7	11,0
9	6,9	7,4	7,5	7,6	7,5	3,5	5,2	5,7
10	1,7	0,8	1,3	2,6	1,6	1,3	3,0	1,5
NS/NC	5,0	5,8	3,3	4,6	4,6	6,8	7,5	4,5
Media	5,8	6,0	5,7	5,8	5,8	5,5	6,0	5,7
Desviación	2,1	1,9	2,2	2,2	2,1	2,0	2,0	2,1
<b>Valoració actuació govern: Agricultura</b>								
<b>P17_9</b>	<b>2000</b>	<b>487</b>	<b>456</b>	<b>576</b>	<b>1519</b>	<b>177</b>	<b>117</b>	<b>187</b>
	<b>2000</b>	<b>258</b>	<b>240</b>	<b>302</b>	<b>800</b>	<b>400</b>	<b>400</b>	<b>400</b>
1	2,1	1,2	2,5	2,0	1,9	2,0	4,2	2,2
2	3,7	-1,9	3,8	4,0	3,3	2,5	4,2	+8,0
3	6,4	6,6	5,0	5,0	5,5	9,5	8,7	9,5
4	10,0	10,1	-5,8	10,9	9,1	13,0	11,5	13,2
5	18,8	19,0	18,8	19,9	19,3	18,8	16,2	16,5
6	17,9	17,1	20,4	16,2	17,7	18,3	18,5	18,5
7	8,5	8,1	7,5	8,3	8,0	8,0	12,5	11,0
8	5,4	5,0	5,4	6,0	5,5	4,0	6,5	5,2
9	2,0	-	+3,3	1,7	1,6	2,0	3,7	4,0
10	0,5	0,4	0,4	0,7	0,5	0,5	1,2	0,5
NS/NC	24,7	+30,6	27,1	25,5	+27,6	21,5	-12,5	-11,2
Media	5,3	5,2	5,4	5,3	5,3	5,1	5,3	5,1
Desviación	1,8	1,6	1,9	1,8	1,7	1,7	2,0	2,0
<b>Valoració actuació govern: Medi ambient</b>								
<b>P17_10</b>	<b>2000</b>	<b>487</b>	<b>456</b>	<b>576</b>	<b>1519</b>	<b>177</b>	<b>117</b>	<b>187</b>
	<b>2000</b>	<b>258</b>	<b>240</b>	<b>302</b>	<b>800</b>	<b>400</b>	<b>400</b>	<b>400</b>
1	3,0	-1,2	3,8	4,3	3,1	3,0	1,5	2,5
2	4,5	4,3	5,4	4,0	4,5	3,3	3,2	6,0
3	6,6	8,1	8,3	-4,0	6,6	7,8	7,2	5,0
4	12,6	12,0	12,9	14,6	13,3	11,0	11,0	10,2
5	20,4	23,6	17,9	19,5	20,4	20,0	17,2	23,5
6	17,2	17,4	15,8	16,9	16,7	18,3	19,0	18,7
7	13,7	15,9	11,3	13,6	13,6	16,3	12,7	12,2
8	8,6	6,6	8,3	10,3	8,5	7,8	10,7	8,7
9	4,4	2,7	+7,5	3,6	4,5	3,5	6,0	3,5
10	1,2	1,2	0,8	1,0	1,0	0,8	1,7	+2,7
NS/NC	7,8	7,0	7,9	8,3	7,8	8,5	9,5	6,7
Media	5,5	5,4	5,4	5,5	5,4	5,5	5,8	5,5
Desviación	2,0	1,8	2,1	2,0	2,0	1,9	2,0	2,0
<b>Valoració actuació govern: Indústria</b>								
<b>P17_11</b>	<b>2000</b>	<b>487</b>	<b>456</b>	<b>576</b>	<b>1519</b>	<b>177</b>	<b>117</b>	<b>187</b>
	<b>2000</b>	<b>258</b>	<b>240</b>	<b>302</b>	<b>800</b>	<b>400</b>	<b>400</b>	<b>400</b>
1	2,3	1,6	3,3	2,3	2,4	1,8	3,7	1,5
2	2,2	1,6	1,7	2,3	1,9	2,0	2,0	+4,7
3	2,7	-1,2	1,7	4,0	2,4	3,5	3,0	4,5
4	8,6	9,3	7,1	9,6	8,8	8,3	10,0	7,2
5	23,7	22,5	24,2	27,5	24,9	22,3	19,5	18,2
6	19,3	20,2	20,0	15,9	18,5	21,3	21,2	23,0
7	13,0	15,1	11,7	12,8	13,1	12,5	13,0	12,7
8	9,5	10,1	11,7	7,3	9,5	9,5	6,5	11,7
9	3,0	1,6	3,3	3,3	2,8	3,8	2,0	4,5
10	0,8	0,8	0,8	0,3	0,6	1,3	0,7	1,7
NS/NC	14,8	16,3	14,6	14,9	15,2	14,0	18,2	10,0
Media	5,7	5,8	5,8	5,5	5,7	5,8	5,5	5,8
Desviación	1,7	1,6	1,8	1,7	1,7	1,7	1,8	1,9

A. Valoració amb mètode JNII		Escala de preferències						
		Bateoles	AN BCN	Prov. BCN	Total circumscripció BCN	Girona	Lleida	Taragona
NS/NC	2000	487	456	576	1519	177	117	187
Preferències	2000	258	240	302	800	400	400	400
<b>Preferències fórmula organització Estat</b>								
P18	2000	487	456	576	1519	177	117	187
	2000	258	240	302	800	400	400	400
Un Estat amb un únic govern central sense autonomies	4,2	3,5	5,4	3,6	4,1	4,5	5,5	4,0
Un Estat amb Comunitats Autònomes, com l'actual	31,3	32,2	35,4	32,1	33,1	-20,3	23,5	32,0
Un Estat en el que les CC.AA tinguin més autonomia que avui	35,4	37,6	30,0	38,1	35,5	36,5	37,2	32,2
Un Estat que reconegui a les CC.AA la possibilitat de ser independents	21,1	20,2	17,1	20,2	19,2	+30,5	23,0	26,0
Cap de les anteriors	2,4	3,5	3,3	-0,7	2,4	2,3	2,5	2,7
NS/NC	5,6	-3,1	+8,8	5,3	5,6	6,0	8,2	3,0
<b>Preferències en cas de Catalunya</b>								
P19	2000	487	456	576	1519	177	117	187
	2000	258	240	302	800	400	400	400
Mantenir l'actual grau d'autonomia	29,8	31,4	32,9	29,8	31,2	-20,5	23,7	30,2
Augmentar el nivell actual d'autonomia amb la reforma de l'Estatut	41,3	44,2	36,3	42,7	41,2	44,3	43,2	38,0
Assolir la independència per la via democràtica i pacífica	20,1	19,8	-15,8	19,9	18,6	26,5	20,7	25,7
NS/NC	8,8	-4,7	+15,0	7,6	8,9	8,8	12,2	6,0
<b>Valoració d'un nou Estatut</b>								
P20	2000	487	456	576	1519	177	117	187
	2000	258	240	302	800	400	400	400
Molt partidari reforma	24,3	22,1	20,4	26,8	23,4	+33,8	25,5	22,2
Bastant partidari	31,2	36,0	-23,8	33,4	31,4	26,0	29,0	36,2
Terme mig	15,6	13,6	18,3	15,6	15,8	18,5	16,5	11,5
Poc partidari	10,7	+14,7	11,3	8,3	11,2	-5,0	6,2	14,7
Gens partidari	8,6	7,8	10,0	9,3	9,0	5,8	7,0	9,0
NS/NC	9,5	-5,8	+16,3	-6,6	9,3	11,0	+15,7	6,2
Media	2,6	2,5	2,4	2,6	2,5	2,9	2,7	2,5
Desviación	1,3	1,2	1,3	1,3	1,3	1,2	1,2	1,3
<b>Valoració global líders política: Joan Saura</b>								
P21_1	2000	487	456	576	1519	177	117	187
	2000	258	240	302	800	400	400	400
1	0,7	0,4	0,8	1,0	0,8	0,8	0,7	
2	0,8	1,6	0,4	0,3	0,7	0,8	1,7	0,5
3	2,1	3,1	1,3	2,3	2,2	1,8	2,5	1,2
4	3,5	4,3	2,5	4,0	3,6	3,8	2,7	3,2
5	7,9	8,5	8,3	7,3	8,0	9,3	7,5	6,5
6	5,6	5,4	5,4	5,0	5,2	8,5	6,2	5,5
7	5,3	5,8	4,2	6,0	5,4	4,3	6,7	5,2
8	3,4	4,7	4,6	-1,7	3,5	2,3	4,0	3,5
9	0,5	0,8	0,8		0,5	1,0	0,2	0,2
10	0,3		0,4	0,3	0,3	1,0	0,7	0,2
NS/NC	69,7	65,5	71,3	72,2	69,8	66,8	66,7	73,7
Media	5,6	5,5	5,8	5,4	5,5	5,6	5,6	5,8
Desviación	1,8	1,8	1,8	1,7	1,8	1,8	1,9	1,6

16 Variables con marca Jd2	TOTAL		Prov. Barcelona						
	2000	2000	Barcelona	AM BCN	Prov. BCN	Total circums. catala (BCN)	Girona	Lleida	Taragona
<b>Valoració global líders polítics: Josep Montilla</b>									
<b>P21_2</b>	<b>2000</b>	<b>2000</b>	<b>487</b>	<b>456</b>	<b>576</b>	<b>1519</b>	<b>177</b>	<b>117</b>	<b>187</b>
			<b>258</b>	<b>240</b>	<b>302</b>	<b>800</b>	<b>400</b>	<b>400</b>	<b>400</b>
1	2,3		1,6	2,5	+3,6	2,6	2,5	1,5	0,2
2	1,6		+2,7	1,3	1,0	1,6	1,5	2,0	0,7
3	2,3		3,5	1,3	2,0	2,2	2,0	4,7	1,7
4	4,0		3,9	5,4	3,0	4,0	5,0	4,5	3,0
5	5,8		-3,5	7,1	7,0	5,9	7,5	4,2	4,2
6	3,8		4,7	+5,8	-2,0	4,0	3,8	3,7	2,2
7	2,1		2,7	2,5	1,7	2,2	1,8	1,2	1,5
8	1,1		+2,7	0,8	0,3	1,2	1,0	1,0	0,2
9	0,2			+0,8		0,3		0,2	
10	0,2			0,4	0,3	0,3			
NS/NC	76,6		74,8	72,1	79,1	75,6	75,0	76,7	86,0
Media	4,6		4,7	4,9	4,2	4,6	4,5	4,3	4,7
Desviación	2,0		2,0	2,0	2,0	2,0	1,8	1,8	1,5
<b>Valoració global líders polítics: J.A. Duran i Lleida</b>									
<b>P21_3</b>	<b>2000</b>	<b>2000</b>	<b>487</b>	<b>456</b>	<b>576</b>	<b>1519</b>	<b>177</b>	<b>117</b>	<b>187</b>
			<b>258</b>	<b>240</b>	<b>302</b>	<b>800</b>	<b>400</b>	<b>400</b>	<b>400</b>
1	2,4		2,7	2,9	1,7	2,4	3,3	2,5	1,2
2	2,0		2,7	1,3	1,7	1,9	3,3	2,2	1,2
3	4,0		+7,4	4,6	4,6	5,5	2,8	3,7	2,7
4	6,3		5,4	8,3	5,6	6,4	6,8	8,5	4,2
5	17,0		18,2	18,3	15,9	17,4	16,5	13,0	16,5
6	14,4		14,7	14,2	12,6	13,7	18,0	15,0	15,7
7	14,8		13,2	14,2	16,6	14,8	13,3	19,2	14,2
8	8,9		8,1	6,7	10,3	8,5	9,8	13,0	8,5
9	2,7		3,9	2,5	2,0	2,7	2,8	2,2	2,7
10	1,6		2,3	1,3	1,3	1,6	2,0	1,7	1,0
NS/NC	25,1		21,3	25,8	27,8	25,1	21,8	18,7	31,7
Media	5,8		5,7	5,6	5,9	5,7	5,8	6,0	6,0
Desviación	1,9		2,0	1,9	1,8	1,9	2,0	1,9	1,7
<b>Valoració global líders polítics: Artur Mas</b>									
<b>P21_4</b>	<b>2000</b>	<b>2000</b>	<b>487</b>	<b>456</b>	<b>576</b>	<b>1519</b>	<b>177</b>	<b>117</b>	<b>187</b>
			<b>258</b>	<b>240</b>	<b>302</b>	<b>800</b>	<b>400</b>	<b>400</b>	<b>400</b>
1	3,7		4,7	3,3	2,6	3,5	5,5	4,2	3,7
2	2,9		3,1	3,8	2,0	2,9	2,8	1,5	4,0
3	4,2		5,8	2,5	4,0	4,1	4,3	6,0	4,0
4	8,0		7,4	9,6	7,9	8,3	5,8	7,2	8,2
5	16,0		13,6	13,8	+23,2	17,3	14,0	11,5	10,7
6	18,6		16,7	17,1	18,5	17,5	23,0	21,2	21,5
7	18,0		19,8	14,6	18,5	17,7	17,5	18,7	20,0
8	13,2		15,9	14,6	-9,9	13,2	14,8	14,2	11,2
9	3,0		2,7	3,3	2,8	2,9	2,0	3,0	4,5
10	2,4		1,6	2,5	3,3	2,5	1,8	2,0	2,7
NS/NC	9,9		8,9	+15,0	-7,3	10,1	8,8	10,2	9,2
Media	5,9		5,8	5,9	5,9	5,9	5,8	5,9	5,9
Desviación	2,0		2,1	2,1	1,9	2,0	2,0	2,0	2,1
<b>Valoració global líders polítics: J.Ll. Carod Rovira</b>									
<b>P21_5</b>	<b>1997</b>	<b>1996</b>	<b>487</b>	<b>454</b>	<b>576</b>	<b>1517</b>	<b>177</b>	<b>116</b>	<b>187</b>
			<b>258</b>	<b>239</b>	<b>302</b>	<b>799</b>	<b>399</b>	<b>398</b>	<b>400</b>
1	2,5		2,7	2,5	2,6	2,6	1,8	2,3	2,0
2	1,4		+3,1	0,4	1,0	1,5	1,0	1,3	1,2
3	2,3		+3,9	1,7	1,3	2,2	2,3	1,0	3,5
4	5,7		7,0	5,0	5,3	5,8	6,8	4,0	5,0
5	10,8		+14,7	-7,1	10,6	10,9	11,3	10,1	10,5
6	9,5		8,5	-6,3	+12,3	9,3	8,5	14,3	9,7
7	8,8		7,4	8,4	8,6	8,1	11,0	10,8	10,7
8	7,6		7,8	5,9	7,0	6,9	+12,3	9,0	8,2
9	2,7		3,9	2,1	2,3	2,8	3,0	2,8	2,2
10	1,7		1,9	1,7	1,3	1,6	1,5	1,3	2,5
NS/NC	47,0		-39,1	+59,0	47,7	48,3	40,6	43,2	44,2
Media	5,8		5,6	5,9	5,9	5,8	6,1	6,1	6,0
Desviación	2,1		2,2	2,1	2,0	2,1	2,0	1,9	2,1

N. Votables con marca #12	TOTAL	Àrees geogràfiques						
		Barcelona	AM BCN	Prov. BCN	Total circums. circ. BCN	Girona	Lleida	Taragona
<b>TOTAL</b>	<b>2000</b>	<b>487</b>	<b>456</b>	<b>576</b>	<b>1519</b>	<b>177</b>	<b>117</b>	<b>187</b>
Muestra esp.	2000	258	240	302	800	400	400	400
<b>Valoració global líders política: Pasqual Maragall</b>								
<b>P21_6</b>	<b>2000</b>	<b>487</b>	<b>456</b>	<b>576</b>	<b>1519</b>	<b>177</b>	<b>117</b>	<b>187</b>
	2000	258	240	302	800	400	400	400
1	5,0	3,9	+7,5	5,3	5,5	2,8	3,5	4,5
2	2,8	3,1	1,3	3,6	2,8	2,5	2,5	3,2
3	4,2	4,7	2,5	4,3	3,9	5,8	5,7	4,5
4	9,0	10,5	-6,3	9,3	8,7	10,3	9,0	10,2
5	16,3	13,2	13,3	19,2	15,5	19,3	16,2	19,7
6	15,9	15,5	15,4	16,6	15,9	14,8	15,2	17,5
7	16,9	14,7	+21,3	15,9	17,1	17,8	14,5	15,2
8	14,7	+19,0	15,4	12,3	15,4	12,3	16,0	11,2
9	4,0	4,7	5,0	-2,0	3,7	3,8	6,2	4,5
10	4,8	6,2	+7,1	-2,6	5,1	4,5	4,7	2,2
NS/NC	6,4	4,7	5,0	+8,9	6,4	6,5	6,2	7,0
Media	5,9	6,1	6,2	5,6	6,0	5,9	6,1	5,7
Desviación	2,2	2,2	2,3	2,1	2,2	2,0	2,2	2,1
<b>Valoració global líders política: Josep Piqué</b>								
<b>P21_7</b>	<b>2000</b>	<b>487</b>	<b>456</b>	<b>576</b>	<b>1519</b>	<b>177</b>	<b>117</b>	<b>187</b>
	2000	258	240	302	800	400	400	400
1	11,7	13,6	11,3	11,3	12,0	12,3	8,7	11,0
2	5,2	6,6	4,2	4,3	5,0	6,3	5,5	5,7
3	6,7	+9,3	6,7	5,3	7,0	6,5	5,2	5,0
4	9,1	8,5	11,7	7,0	8,9	9,3	10,5	9,5
5	14,7	14,7	12,9	17,2	15,1	14,0	12,0	14,0
6	11,5	12,0	12,5	11,3	11,9	10,0	14,5	8,2
7	10,8	12,0	9,6	11,3	11,0	11,0	8,5	10,7
8	5,4	5,0	5,0	5,0	5,0	6,3	8,0	5,7
9	2,2	1,6	+4,2	1,0	2,1	1,5	3,2	2,5
10	1,1	0,8	1,7	1,0	1,1	1,0	0,7	1,2
NS/NC	21,6	-15,9	20,4	+25,5	20,9	22,0	23,0	26,2
Media	4,7	4,5	4,9	4,8	4,7	4,6	5,0	4,8
Desviación	2,3	2,3	2,4	2,3	2,3	2,4	2,3	2,4



V. Variables con marca INE	TOTAL	Absoluta				Relativa						
		Català al i pare	Català, pare fora	Català, pare mit	No nascut a Catalunya	All	Mig-all	Mig	Mig-est	Est	NB	
TOTAL Inventari real	2000 2000	730 897	423 345	265 248	573 510	56 45	255 241	583 599	634 633	466 479	6 3	
...												
Cadaqués	0,3	0,4	0,2	0,5	0,1		+1,2		0,3	0,1		
Verges	0,3	+0,7	0,1				0,2	0,4	0,1	0,4		
Llívia	0,2	0,3	0,1	0,2	0,1		0,2	0,2	0,2	0,2		
Liers	0,2	0,4			0,1			0,2	0,1	0,3		
Cabanes	0,2	0,5			0,1		0,3	0,2	0,1	0,2		
Port de la Selva	0,2	0,5			0,1			0,2	0,3	0,1		
Navata	0,2	0,4		0,2	0,1			0,1	0,3	0,3		
Ripoll	0,7	+1,6	0,1	0,2	0,3		0,2	1,0	0,4	1,1		
Lleida	1,8	1,5	2,1	2,9	1,5	1,0	2,5	2,4	1,2	1,8		
Tàrraga	0,3	0,4	0,4		0,2		0,1	0,4	0,3	0,3		
La Seu d'Urgell	0,3	0,3	0,1	0,2	0,4	0,5	0,3	0,3	0,3	0,2		
Mollerussa	0,2	0,3	0,1	0,1	0,3		0,3	0,2	0,4	0,2		
Tremp	0,2	0,4	0,1	0,2	0,1		0,1	0,4	0,2	0,2		
Les Borges Blanques	0,2	0,5		0,1	0,1		0,1	0,2	0,3	0,3		
Agramunt	0,2	0,5			0,1	1,0	0,2	0,1	0,1	0,3		
Alcarràs	0,2	0,3	0,1		0,2			0,2	0,1	0,5		
Bellpuig	0,2	0,4		0,1	0,1	0,5	0,1	0,1	0,3	0,2		
Alpicat	0,2	0,3	0,1	0,1	0,2		0,2	0,2	0,3	0,1		
Almenar	0,2	0,3	0,2	0,1	0,1			0,2	0,3	0,3		
Guissona	0,2	0,4	0,1	0,1	0,1	0,5	0,1	0,2	0,3	0,1		
Torres de Segre	0,2	0,4		0,1	0,2		0,1	0,1	0,3	0,2		
Rosselló	0,2	0,2	0,1		0,3		0,2	0,1	0,3	0,2		
Serós	0,2	0,3	0,1	0,3	0,1	0,5	0,1	0,2	0,1	0,3		
Sort	0,2	0,3	0,1	0,4			0,3	0,3	0,1	0,1		
Organyà	0,2	0,4	0,1		0,1			0,1	0,3	0,3		
Verdú	0,2	0,4		0,2	0,1		0,1		0,2	0,4		
Camarasa	0,2	0,4				0,5	0,1	0,1	0,1	0,4		
Bosset	0,2	0,2	0,1	0,2	0,2			0,2	0,1	0,3		
Barbens	0,2	0,3	0,1	0,1		0,5		0,2	0,1	0,3		
Tarragona	1,8	2,0	1,0	2,8	1,8	1,7	2,4	2,7	1,5	0,8		
Reus	1,4	1,3	0,8	2,1	1,6		1,5	1,5	1,7	1,0		
Tortosa	0,5	0,9	0,1	0,2	0,5		0,4	0,6	0,7	0,3		
Valle	0,5	0,9	0,2	0,2	0,5		0,5	0,6	0,4	0,7		
El Vendrell	0,5	0,4	0,3	0,4	1,0		0,4	0,5	0,8	0,4		
Cambrils	0,5	0,5	0,7	0,2	0,7		0,2	0,7	0,7	0,4		
Ampostà	0,5	0,8	0,2	0,7	0,4		0,7	0,7	0,5	0,3		
Alcanar	0,3	0,5		0,4	0,2		0,2	0,2	0,4	0,4		
Roquetes	0,3	0,4	0,1	0,7	0,2	0,8		0,2	0,3	0,6		
Montroig del Camp	0,3	0,2	0,4	0,2	0,4		0,7	0,2	0,1	0,4		
Flix	0,3	0,6	0,1		0,2		0,2	0,4	0,4	0,2		
Vandellòs	0,3	0,7	0,1	0,2			0,4	0,2	0,4	0,2		
Selva del Camp	0,3	0,6		0,2	0,2			0,4	0,3	0,4		
Espluga de Francolí	0,3	0,6	0,1	0,2	0,1		0,9	0,1	0,4	0,2		
L'Aldea	0,3	0,5	0,3	0,2	0,1		0,2	0,2	0,4	0,4		
Camarnès	0,3	0,7		0,2	0,1		0,2	0,2	0,4	0,4		
Riera de Gaià	0,3	0,4	0,1	0,4	0,2		0,4	0,2	0,2	0,5		
Rasquera	0,2	0,5	0,1					0,1	0,4	0,2		
Godall	0,2	0,4			0,2				0,2	0,6		
<b>Àrea geogràfica</b>												
AG	2000 2000	730 897	423 345	265 248	573 510	56 45	255 241	583 599	634 633	466 479	6 3	
Barcelona	24,4	-20,4	21,4	+33,5	27,3	30,1	+34,0	+30,8	-18,5	-18,2	33,1	
AM	22,8	-11,3	+36,4	19,3	+29,2	16,9	23,1	19,9	21,3	+29,0	33,4	
Prov. BCN	28,6	+33,3	27,9	28,6	24,6	40,6	-21,7	-23,6	+36,1	27,8	33,5	
Total circumscripció Barcelona	75,9	-65,1	+85,7	79,4	81,2	87,6	78,8	74,2	75,8	75,0	100,0	
Girona	8,9	+13,4	-5,5	6,2	6,6	4,7	6,8	10,3	8,2	9,7		
Lleida	5,9	+8,5	4,0	5,4	4,0	5,2	5,3	5,7	5,6	6,8		
Tarragona	9,4	+13,0	-4,7	9,0	8,2	2,5	9,2	9,8	10,4	8,4		
<b>Lloc naixement entrevistat</b>												
S4	2000 2000	730 897	423 345	265 248	573 510	56 45	255 241	583 599	634 633	466 479	6 3	
Catalunya	71,4	+100,0	+100,0	+100,0	-	81,1	79,8	+80,6	69,1	-57,2	66,6	
Resta estat Espanyol	25,4	-	-	-	+88,6	14,0	-14,7	-15,7	27,7	+41,4	33,4	
Estranger	3,3	-	-	-	+11,4	5,0	+5,5	3,7	3,2	-1,4		
<b>Lloc naixement mare</b>												
S5	2000 2000	730 897	423 345	265 248	573 510	56 45	255 241	583 599	634 633	466 479	6 3	
Catalunya	44,8	+100,0	-	51,7	-3,5	54,6	52,8	+52,1	42,1	-33,4	66,6	
Resta estat Espanyol	52,7	-	+99,2	46,6	+89,1	45,4	-43,3	-44,1	56,0	+65,3	33,4	
Estranger	2,5	-	-0,8	1,7	+7,4		3,9	+3,8	1,9	1,3		



% Variació amb relació 2003	TOTAL		ASCENDÈNCIA				LLOC D'ORIGEN					
	2000	2009	Català ell i pares	Català, pares fora	Català, pares mixt	No nascut a Catalunya	Alt	Mig-alt	Mig	Mig-bast	Bast	NS/NC
<b>TOTAL</b>	2000	2009	739	423	265	573	56	255	583	634	466	6
<b>Ascendència</b>	2000	2009	897	345	248	510	45	241	599	633	479	3
<b>Lloc naixement pare</b>	2000	2009	739	423	265	573	56	255	583	634	466	6
S6	2000	2009	897	345	248	510	45	241	599	633	479	3
Catalunya	44,0	+100,0	-	-	48,3	-2,4	55,9	52,1	48,4	42,2	-35,3	33,5
Reste estat Espanyol	53,2	-	+97,3	50,8	+90,2	43,3	-42,4	47,4	55,9	+63,5	66,5	
Estranger	2,8	-	2,7	0,8	+7,4	0,8	+5,5	4,1	1,8	-1,2		
<b>Ascendència</b>	2000	2009	739	423	265	573	56	255	583	634	466	6
ASC	2000	2009	897	345	248	510	45	241	599	633	479	3
Català ell i pares	36,9	+100,0	-	-	-	-	44,5	40,5	41,3	36,7	-28,9	33,5
Català, pares fora	21,2	-	+100,0	-	-	-	15,0	17,0	22,6	23,5	19,5	
Català, pares mixt	13,3	-	-	+100,0	-	-	21,5	+22,2	+16,7	-8,9	-8,8	33,1
No nascut a Catalunya	28,6	-	-	-	+100,0	18,9	-20,2	-19,4	30,9	+42,8	33,4	
<b>Formació entrevistat</b>	2000	2009	739	423	265	573	56	255	583	634	466	6
S7	2000	2009	897	345	248	510	45	241	599	633	479	3
Sense estudis / elementals	20,5	18,1	-12,2	-10,4	+34,3	-0,5	-0,3	-2,0	-11,5	+69,5		
Bàccolat elemental / EGB / Comerç	31,1	29,3	34,5	-23,4	34,5	-3,4	-9,4	-14,5	+66,5	-19,4		
Bàccolat superior / BUP / FP 1	21,1	21,4	+25,6	25,8	-15,4	+34,3	-15,2	+42,7	-11,3	-9,1	33,5	
Universitaris mitjans / FP 2	15,4	17,2	17,4	+21,9	-8,6	8,6	+30,6	+29,2	-7,7	-1,2		
Universitaris superiors	11,5	13,8	9,9	+17,8	-7,0	+53,2	+44,4	11,5	-2,7	-0,7		
NS/NC	0,4	0,2	0,5	0,7	0,3		0,1	0,1	0,3	0,1	+66,5	
<b>formació cap de família</b>	2000	2009	791	297	204	123	168	22	91	217	277	183
S8	2000	2009	834	372	173	127	162	17	87	234	300	195
Sense estudis / elementals	24,3	21,7	23,9	-15,3	+35,8	-	-	-1,6	19,5	+73,6		
Bàccolat elemental / EGB / Comerç	35,8	35,3	39,6	33,0	34,3	-	-5,8	-16,7	+71,6	-23,8		
Bàccolat superior / BUP / FP 1	16,9	16,3	21,6	17,8	11,6	2,0	10,1	+49,0	-4,7	-2,6		
Universitaris mitjans / FP 2	11,8	15,6	8,8	12,9	7,9	22,5	+31,8	+22,4	-4,1	-		
Universitaris superiors	10,9	11,0	-6,1	+19,5	10,4	+75,5	+52,3	10,4	-0,2	-		
NS/NC	0,2			+1,5								+100,0

N. Entrevistes con marca JNS	TOTAL	Assalariats				Relació subordnats					
		Català el l'pree	Català, pree fora	Català, pree mbt	No rescut a Catalunya	Alt	Mig-alt	Mig	Mig-bast	Bast	NS/NC
TOTAL	2000	739	423	265	573	56	255	583	634	466	6
Mostrat 1998	2000	897	345	248	510	45	241	599	633	470	3
<b>Ocupació entrevistat</b>											
S9	2000	739	423	265	573	56	255	583	634	466	6
	2000	897	345	248	510	45	241	599	633	470	3
Professionals 6 o més assalariats	0,1	0,1		+0,7	0,1	+4,1		0,1			
Professionals 1-5 assalariats	0,2	0,4	0,1	0,3			+1,0	0,2	0,1		
Professionals sense assalariats	0,7	1,2	0,4	0,1	0,3		+4,9	0,1			
Agricultors 6 o més assalariats	0,0				0,1			0,1			
Agricultors 1-5 assalariats	0,0	0,1						0,1			
Agricultors sense assalariats	0,4	+1,1						0,3	0,8	0,2	
Empresaris 6 o més assalariats	1,9	+3,3	1,7	1,0	-0,7	+39,0	+4,3	-0,3	-0,6	-	
Empresaris 1-5 assalariats	2,3	+3,4	1,5	3,1	-1,0		+9,1	3,4	-0,4	-	
Empresaris sense assalariats	2,5	3,0	2,7	2,7	1,6		4,1	+3,9	2,7	-0,1	
Directius 6 o més subordinats	0,3	0,1	0,1	0,8	0,3	+7,3		0,2			
Directius 1-5 subordinats	0,2	0,3	0,2		0,3	+3,3	+0,9		0,1		
Directius sense subordinats	0,0	0,1	0,1					0,2			
Quadres 6 o més subordinats	0,5	0,1	0,5	0,7	0,8	+4,4	0,4	1,0			
Quadres 1-5 subordinats	0,3	0,4	0,7	0,3			+1,8	0,2	0,1	0,1	
Quadres sense subordinats	0,5	0,4	0,6	0,7	0,5		+2,2	0,6	0,1		
Professionals 6 o més subordinats	0,7	0,9	1,0	0,2	0,5	+6,8	+2,5	0,6			
Professionals 1-5 subordinats	0,3	0,2		0,3	0,7		+2,7				
Professionals sense subordinats	6,2	6,0	5,5	9,0	5,8	3,9	+32,2	4,8	-1,4	-0,8	
Agents comercials/Venedors	2,7	2,8	1,4	+5,5	2,1		1,6	+5,5	2,2	-0,6	
Administratius/Assimilats	6,3	7,5	6,9	+10,9	-2,2	4,2	7,8	+13,2	-3,8	-0,6	
Treballadors especialitzats	16,7	-13,7	+24,9	16,0	14,8	-1,6	-3,7	+26,5	+24,6	-2,3	33,5
Treballadors no especialitzats	7,4	-4,9	+10,5	-3,7	+10,1	-	-1,8	-3,5	6,9	+17,1	
Estudiants	5,8	5,9	+9,0	+11,5	-0,7	0,8	+9,1	5,6	6,1	4,5	
Mestresses de casa	13,1	12,6	-7,8	-8,0	+20,1	7,8	-4,3	-9,7	+17,3	+17,2	
Jubilats	22,9	25,9	-13,0	-14,5	+30,1	-6,7	-0,2	-13,9	24,7	+46,3	
Cerquen primera feina	0,4	0,1	+1,3	0,1	0,2		0,1	0,7	0,3	0,3	
Incapacitats	0,7	0,4	0,5		+1,5			0,9	0,8	0,6	
Professionals 6 o més assalariats	0,0	0,1					0,2				
Professionals sense assalariats	0,4	0,6	0,9				0,7	0,3	0,6	0,1	
Agricultors sense assalariats	0,0	0,1								0,2	
Empresaris 1-5 assalariats	0,1	0,3		0,2				+0,4			
Directius 6 o més subordinats	0,2	0,3	0,4				+1,5				
Directius 1-5 subordinats	0,1				0,3			0,3			
Quadres 6 o més subordinats	0,4	0,3	0,4	0,7	0,3		0,7	0,6		0,4	
Quadres 1-5 subordinats	0,1	0,1	0,5					0,1	0,4		
Professionals sense subordinats	0,4	0,8	0,4					0,7	0,6		
Agents comercials/Venedors	0,3	0,1	0,1	+1,4	0,4		0,2	0,3	0,7	0,1	
Administratius/Assimilats	1,0	0,5	1,9	+2,3	0,5	+6,7	1,6	0,4	1,3	0,5	
Treballadors especialitzats	1,9	-0,7	2,4	3,5	2,2	3,4	-0,1	1,1	2,4	2,9	
Treballadors no especialitzats	1,6	1,6	2,7	0,8	1,3		0,3	-0,1	1,1	+5,3	
NS/NC	0,3	0,3		0,7	0,3			0,4			+66,5

% Variables con marca JVE	TOTAL		Assimilada				Status socioeconòmic					
	2009	2008	Catala el l'parat	Catala, parat fora	Catala, parat mbt	No nascut a Catalunya	Alt	Mig-alt	Mig	Mig-baix	Baix	NS/NC
<b>TOTAL</b>	<b>2009</b>	<b>2008</b>	<b>739</b>	<b>423</b>	<b>265</b>	<b>573</b>	<b>66</b>	<b>255</b>	<b>583</b>	<b>634</b>	<b>466</b>	<b>6</b>
<b>Assimilada</b>			<b>897</b>	<b>345</b>	<b>248</b>	<b>510</b>	<b>45</b>	<b>241</b>	<b>599</b>	<b>633</b>	<b>479</b>	<b>3</b>
<b>Ocupació cap de família</b>												
S10	791	834	297	204	123	168	22	91	217	277	183	2
Professionals 1-5 assalariats	1,0	0,1	0,1	0,1	+3,1	2,3		+6,3	0,8			
Professionals sense assalariats	0,7	0,2	0,2	1,4	1,6	0,3		+4,7	0,3			
Agricultors 6 o més assalariats	0,1	0,2							0,1	0,1		
Agricultors 1-5 assalariats	0,2	0,3	0,3		0,4			0,5	0,4			
Agricultors sense assalariats	0,8	1,3	1,3		0,4				0,1	0,7	1,2	
Empresaris 6 o més assalariats	1,9	2,6	2,6	0,4	+4,7	0,6	+33,2	+5,5	1,4	-		
Empresaris 1-5 assalariats	4,1	5,1	5,1	4,4	4,3	1,9		+12,5	+8,1	-1,3	-	
Empresaris sense assalariats	3,5	3,6	3,6	3,3	4,4	3,1		7,0	3,4	5,2	-	
Directius 6 o més subordinats	1,4	1,8	1,8			+3,4	+37,2	0,3	1,3	-		
Directius 1-5 subordinats	0,3	0,6	0,6		0,7		1,3	+2,3	0,1			
Directius sense subordinats	0,3				+1,8			0,3	0,9			
Quadres 6 o més subordinats	0,1	0,2	0,2		0,4			0,5	0,2			
Quadres sense subordinats	0,6	0,7	0,7	0,9	0,2			+4,9				
Professionals 6 o més subordinats	0,8	0,4	0,4		+3,1	0,7	+19,5	0,8	0,6			
Professionals 1-5 subordinats	0,6	1,5	1,5		0,4			+5,0	0,1			
Professionals sense subordinats	5,9	6,9	6,9	3,7	3,6	8,4		+37,8	4,9	-0,6	-	
Agents comercials/Venedors	2,7	+4,7	+4,7	1,9	2,2	0,3		2,1	+6,7	1,6	-	
Administratius/Assimilats	6,4	4,2	4,2	9,1	+11,3	3,4		7,4	+15,9	-3,3	-	
Treballadors especialitzats	27,8	26,0	26,0	+38,8	20,2	23,5	-	-	+38,0	+49,6	-0,2	
Treballadors no especialitzats	10,3	-5,7	-5,7	+16,2	11,6	10,5		-	-0,4	-4,8	+36,9	
Estudiants	0,5				1,6	1,1	+8,8	+2,1				
Mestresses de casa	0,9	1,6	1,6		2,1				0,9	1,1	1,4	
Jubilats	25,2	28,7	28,7	-15,7	17,6	+35,9	-	-	-14,9	25,5	+52,5	
Incapacitats	0,4	0,1	0,1		0,2	+1,3			0,1	0,1	1,2	
Professionals 1-5 assalariats	0,2				+1,6						+1,0	
Professionals sense assalariats	0,2			+0,9						0,7		
Agricultors 6 o més assalariats	0,0	0,1	0,1								0,2	
Agricultors 1-5 assalariats	0,1			0,2							0,2	
Agricultors sense assalariats	0,3	0,8	0,8							0,7	0,3	
Empresaris 1-5 assalariats	0,2	0,6	0,6						0,9			
Professionals sense subordinats	0,3			0,9		0,3			0,2	0,7		
Agents comercials/Venedors	0,1			0,1	0,4					0,2	0,2	
Treballadors especialitzats	1,7	1,9	1,9	1,1	0,6	2,7				2,8	2,9	
Treballadors no especialitzats	0,4	0,2	0,2	0,9		0,5					+1,7	
NS/NC	0,2				+1,5							+100,0
<b>Status socioeconòmic</b>												
CS	2009	2008	739	423	265	573	56	255	583	634	466	6
			897	345	248	510	45	241	599	633	479	3
Alt	2,8	3,4	3,4	2,0	4,6	1,9	+100,0	-	-	-	-	
Mig-alt	12,8	14,0	14,0	10,2	+21,4	-9,0	-	+100,0	-	-	-	
Mig	29,1	32,6	32,6	31,1	+36,7	-19,7	-	-	+100,0	-	-	
Mig-baix	31,7	31,5	31,5	35,2	-21,2	34,2	-	-	-	+100,0	-	
Baix	23,3	18,2	18,2	21,5	-15,4	+34,8	-	-	-	-	+100,0	

K. Veïcules en marxa JN3	TOTAL	Asseradora				Mig-est					
		Català el l'parcs	Català, parcs fora	Català, parcs milit	No nascut a Catalunya	All	Mig-est	Mig	Mig-est	Ba	NS/NC
TOTAL	2000	739	423	265	573	56	255	583	634	466	6
2000	2000	897	345	248	510	45	241	599	633	479	3
<b>Esdeveniments més destacats a Espanya</b>											
P1	2000	739	423	265	573	56	255	583	634	466	6
2000	2000	897	345	248	510	45	241	599	633	479	3
Galícia/ Prestige/ Marea negra	92,7	93,3	93,3	93,7	91,0	92,0	95,3	93,6	93,3	89,1	100,0
Detencions ETA	1,3	1,8	0,8	1,0	1,2	3,4	1,2	0,9	1,8	1,1	
Atemptats ETA/Terrorisme	1,3	0,7	0,2	1,6	+2,8		2,6	1,4	0,7	1,4	
Situació econòmica, augment preus	0,9	1,0	0,4	0,2	1,3	+3,4	0,2	0,8	1,2	0,6	
Crítiques política PP en general	0,8	+1,7	0,2	0,7	0,1	0,5	1,3	1,2	0,6	0,3	
Enfrontaments entre política arrel del Prestige	0,6	0,6	1,0		0,7	0,8	0,7	0,4	0,9	0,5	
Cas Roldán	0,6	0,3	+1,9	0,1	0,3		0,7	1,0	0,6	0,1	
Augment Delinqüència	0,5	0,4	0,1	0,4	1,0	0,8	0,2	0,4	0,8	0,5	
Accidents trànsit	0,5	0,7	0,9		0,1	+3,4	0,1	+1,1	0,1	0,2	
Protestes Llei Ensenyament	0,5	0,7	0,4	0,9			+1,7	0,9	0,1		
Pastoral Bisbes espanyols	0,4	0,2	+1,2	0,6	0,1		0,9	0,2	0,8	0,1	
Augment atur	0,3	0,1	0,4		0,7		0,2	0,1	0,1	+1,2	
Augment immigració o similar	0,4	0,4	0,1	0,7	0,4	+3,9		0,8		0,1	
Accions jutge Garzón	0,3	0,5			0,4			+1,1			
Atracament Terrassa	0,3	0,3			0,7				0,6	0,4	
Homenatge a la bandera	0,2	0,6	0,1			+3,3		0,1	0,4		
Protestes Pla Hidrològic	0,3	0,1	0,4	+0,9			0,7	0,1	0,1	0,5	
Isla Perejil	0,2	0,3		+0,9		+3,3	0,2	0,4			
Augment immigració	0,2		0,4	+0,7		+3,3				0,4	
Conflicte amb País Baix	0,1	0,3						0,1	0,3		
Altres	1,9	2,1	1,5	2,3	1,7		+4,6	1,2	1,2	2,5	
NS/NC	5,2	4,6	4,4	5,1	6,5	6,7	3,6	-3,2	4,9	+8,7	
<b>Esdeveniments més destacats a Catalunya</b>											
P2	2000	739	423	265	573	56	255	583	634	466	6
2000	2000	897	345	248	510	45	241	599	633	479	3
Partit Barça/ Madrid	7,2	6,7	8,3	10,1	5,9	8,1	7,8	8,4	8,1	-4,3	
Canvis al govern de la Generalitat	6,0	+8,7	6,5	5,2	-2,6	+14,3	5,3	7,0	5,6	4,8	
Accidents mortals trànsit	4,3	3,5	5,5	4,2	4,6	5,0	6,0	3,8	3,5	5,3	
Atur/ Precarietat laboral	3,5	3,1	4,0	3,3	3,8	1,0	2,0	3,0	2,7	+6,6	
Innundacions, aiguats	3,4	2,7	4,0	-0,4	+5,3	6,7	3,2	3,0	3,2	4,0	
Judici farmacèutica Olot	2,8	3,0	2,3	1,8	3,6		3,1	3,5	2,9	2,1	
Atracament Terrassa	2,3	1,5	1,9	3,1	3,4	3,4	1,7	-1,0	2,9	3,6	
Proposta de CIU per reformar l'Estatut	2,3	+4,2	1,1	3,0	-0,5		2,5	+4,3	1,9	-0,6	
Crisis Barça / Gaspar	2,2	2,4	2,4	0,9	2,4	3,4	2,9	1,9	2,3	1,9	
Protestes Pla Hidrològic	1,8	2,7	1,7	2,0	-0,7		2,0	1,6	2,1	1,7	
Protestes Llei Ensenyament	1,2	1,3	0,9	2,5	0,8		+3,9	1,3	1,1	-0,1	
Desaccords TGV	1,2	1,8	1,0	0,8	0,7		+2,7	1,8	0,6	0,6	
Delinqüència, inseguretat ciutadana	1,1	0,9	1,2	0,7	1,6	3,3	0,7	1,3	0,6	1,8	
Segrest a Escola de l'Hospitalet	0,9	1,1	0,4	1,4	0,7		0,9	1,5	0,7	0,6	
Augment immigració	0,9	0,8	0,1	1,4	1,3	+3,4		1,0	1,0	0,9	
Any Gaudi	0,8	1,2		0,7	1,1		0,9	1,4	1,0	-	
Arxius Salamanca	0,7	0,7	0,9		0,7		1,5	0,8	0,7	0,4	
Temes CIU	0,8	+1,5	0,4	0,7	0,1	+3,3		0,8	0,8	0,8	
Situació econòmica, encariment preus	0,6	0,7	0,6	+1,7	0,1	+6,8	1,0	0,4	0,1	0,8	
Successió Jordi Pujol	0,6	1,0	0,6		0,5	+4,1	0,4	1,1	0,4	0,1	
Forum 2004	0,6	0,8	0,4		0,7		0,7	1,0	0,3	0,4	
Vivenda	0,5	0,3	0,9	0,7	0,3		+1,5	0,7	0,4		
Obres	0,4	0,3	0,9		0,4	+3,3			0,4	0,8	
Debat Pressupostos Parlament	0,3	0,4	0,1	0,7	0,3			+1,1			
Infraestructures, carreteres	0,3	0,3	+0,9					0,3	0,6		
Política, actuació dels polítics	0,2	0,3	0,2	0,1	0,3	1,3	0,4	0,2	0,2	0,2	
Galícia, Prestige, voluntariat	0,3		0,2	+1,7		0,5	0,9	0,4			
Violència domèstica, maltractaments	0,2	0,3		0,2	0,1		0,2			0,5	
Judici Banyoles	0,1	0,1	0,1		0,2		0,2	0,1		0,2	
Pastoral Bisbes espanyols	0,1			+0,7			+0,7				
Marató TV3	0,1	0,3					0,1	0,1	0,2		
Altres	3,6	2,6	4,4	4,9	3,6	7,3	2,7	4,3	3,2	3,3	
NS/NC	52,6	50,2	49,4	55,0	56,9	42,3	49,9	49,1	55,0	55,9	100,0

% Variables con error <math>\pm 1\%</math>	TOTAL	Autònoms				Espanya					
		Catalú i para	Catalú, para fora	Catalú, para mbt	No recatú a Catalunya	Alt	Mig-alt	Mig	Mig-bast	Bast	NS/NC
TOTAL	2000 2000	739 897	423 345	265 248	573 510	56 45	255 241	583 599	634 633	466 479	6 3
<b>Principals problemes a Catalunya</b>											
P3	2000 2000	739 897	423 345	265 248	573 510	56 45	255 241	583 599	634 633	466 479	6 3
Atur/Precarietat laboral	34,8	31,2	+43,6	37,1	31,9	28,3	33,2	32,2	38,0	35,4	33,4
Immigració	21,0	18,9	21,4	25,6	21,4	25,4	24,1	22,8	19,0	19,7	
Seguretat ciutadana/Violència	14,7	13,1	14,9	13,3	17,2	+27,7	18,6	15,3	13,8	-11,2	33,5
Habitatge	14,0	12,4	16,0	+18,7	12,4	10,1	13,0	+17,9	11,7	13,5	
Situació econòmica general	10,4	11,6	10,1	11,9	8,5	8,3	9,5	10,3	8,9	13,3	33,1
Impostos/Preus	5,9	-4,1	8,1	4,8	7,1	7,3	3,2	6,9	6,0	5,8	
L'actuació dels polítics/política	5,4	+7,5	-2,8	7,1	3,8	+18,5	7,0	7,2	3,9	-2,8	
Ensenyament/Educació	5,4	5,8	7,1	5,7	-3,5	3,4	7,2	6,3	6,0	-2,8	
Transport/Infraestructures	5,2	6,3	5,7	5,1	3,7	7,2	6,8	6,1	5,2	3,2	
Euro	4,0	3,0	3,8	2,8	+6,0		3,8	3,5	3,0	+6,6	
Sanitat	3,7	3,6	4,7	2,8	3,7	3,4	5,0	3,5	3,0	4,4	
Jubilació/Pensions	3,3	3,0	3,5	1,5	4,3		-0,9	1,8	3,3	+6,8	
Llengua	2,3	2,8	1,6	3,0	1,9	4,2	1,7	+3,6	1,3	2,2	
Relació amb Espanya	2,3	+3,5	1,0	2,3	1,7	0,8	3,3	2,4	1,8	2,4	
Terrorisme	1,8	1,6	1,1	1,7	2,5		1,4	-0,6	1,8	+3,7	
Droga	1,7	0,9	2,5	1,2	2,3	0,8	0,7	0,9	1,7	+3,2	
Finançament autòmic	1,5	1,9	0,4	1,0	1,9	0,8	1,4	1,8	0,8	2,1	
Aigua/Pla Hidrològic/Transvasament Ebre	1,4	2,0	0,8	1,1	1,1		0,8	1,7	1,6	1,2	
Autogovern, falta autonomia, vol independència	1,4	+3,2	-0,1	1,2	-	3,3	+4,1	0,9	1,2	0,5	
Medi Ambient	1,2	1,8	0,9	0,1	1,1		+2,9	0,9	0,6	1,5	
Corrupció	0,9	0,5	1,4	0,2	1,2		1,1	0,5	0,6	1,6	
Estat dels carrers	0,8	0,6	0,4	0,7	1,3	+3,3	1,7	0,3	0,9	0,4	
Massa dependència de Madrid, pèrdua d'identitat	0,7	+1,5	0,4	0,7	-	+3,4	1,8	1,1	0,4		
Justícia	0,7	0,8	0,9	0,7	0,3		1,5	0,3	0,9	0,4	
Autopistes de pagament	0,5	0,6	0,1	0,2	0,8	+3,4	0,7	0,8	0,2		
Dificultats petites empreses	0,4	0,8	0,5	0,2	0,1	0,5	+1,8	0,3	0,3	0,1	
Racisme	0,4	0,2	1,0	0,3	0,4			0,6	0,5	0,4	
Situació camp/pagesia	0,4	0,7	0,4	0,1			0,2	0,4	0,4	0,4	
Maltractaments dones	0,3	0,1	+0,9	0,7			+1,5		0,1	0,5	
Falten guarderies, residències gent gran	0,4	0,4			0,5		0,7	0,2	0,6	0,1	
Temes CIU	0,3	0,6	0,1		0,4		0,9	0,4	0,3	0,1	
Augment nacionalisme	0,3	0,2	0,4		0,4			0,5	0,4		
TGV	0,2	0,3		+0,9			0,3		0,3	0,4	
Baixa natalitat	0,3	0,3			0,5			0,2	+0,6		
LOU	0,1	0,1	0,5		0,1			0,1	0,4		
Mala administració, mala gestió CIU	0,1	0,2			0,1	0,8		0,1	0,1		
Centralisme de Barcelona	0,1	0,2		0,2			0,2	0,1	0,1	0,1	
Cap	0,3	0,4	0,2	0,9	0,1	0,5	0,7	0,1	0,6		
Altres (anotar)	3,3	+4,9	1,7	3,3	2,4	3,9	5,0	3,5	3,0	2,5	
NS/NC	12,3	10,9	10,0	14,5	14,8	4,7	-7,6	11,8	+15,5	12,2	
<b>Percepció evolució nivell d'atur</b>											
P4	2000 2000	739 897	423 345	265 248	573 510	56 45	255 241	583 599	634 633	466 479	6 3
Augmentarà notablement	20,0	20,5	18,6	17,7	21,3	29,3	+26,0	20,2	-15,6	21,4	
Augmentarà lleugerament	36,9	37,9	34,7	42,9	34,5	29,2	38,6	35,4	39,4	35,1	66,6
Es mantindrà igual	27,3	26,1	32,2	28,4	24,7	30,1	22,6	+32,4	28,1	-21,9	33,4
Disminuirà lleugerament	6,4	6,1	4,3	5,1	+9,0	7,3	5,0	5,8	6,0	8,3	
Disminuirà notablement	0,8	0,2	1,1	0,7	1,5		0,4	0,5	1,1	1,2	
NS/NC	8,6	9,2	9,1	5,2	8,9	4,2	7,5	-5,7	9,6	+12,0	
<b>Evolució situació econòmica personal / familiar</b>											
P5	2000 2000	739 897	423 345	265 248	573 510	56 45	255 241	583 599	634 633	466 479	6 3
Millorat	6,5	6,2	8,4	6,1	5,7	+15,1	+11,8	6,4	6,8	-1,9	+33,4
Segueix igual que abans	50,8	51,1	53,7	55,8	46,0	44,7	50,2	50,1	54,1	48,5	33,5
Ha empitjorat	41,9	41,5	37,4	38,1	+47,5	40,1	37,8	42,3	38,8	+48,3	33,1
NS/NC	0,8	1,2	0,5		0,7		0,2	1,2	0,2	1,3	



% Veïnes amb marxa JN2	TOTAL	Autònoma				Reste de comunitats					
		Català ell i pares	Català, pares fora	Català, pares mbt	No nascut a Catalunya	Alt	Mig-est	Mig	Mig-bast	Bast	NS/NC
TOTAL	2000	739	423	265	573	56	255	583	634	466	6
2000	2000	897	345	248	510	45	241	599	633	479	3
<b>Grau d'acord amb la participació de la Generalitat en polítiques d'immigració</b>											
P11	2000	739	423	265	573	56	255	583	634	466	6
	2000	897	345	248	510	45	241	599	633	479	3
Molt d'acord	38,9	+43,5	34,7	41,6	34,8	53,2	42,4	43,5	34,5	35,4	33,5
Bastant d'acord	33,3		34,2	35,5	38,4	-13,5	36,3	34,8	36,7	35,9	33,4
Poc d'acord	11,5		10,6	+15,3	12,6	9,5	12,5	10,4	10,8	+14,2	9,5
Gens d'acord	5,5		4,1	6,1	3,5	+7,6	+14,0	5,7	3,9	5,2	+33,1
NS/NC	8,8		8,4	9,7	6,7	6,7	-5,1	7,0	9,3	+12,9	
Media	2,2		2,3	2,1	2,2	2,1	2,2	2,3	2,1	2,2	1,7
Desviación	0,9		0,8	0,9	0,8	0,9	1,1	0,9	0,8	0,9	1,2
<b>Necessitat accions govern: Potenciar creació d'empreses per crear llocs de treball</b>											
P12_1	2000	739	423	265	573	56	255	583	634	466	6
	2000	897	345	248	510	45	241	599	633	479	3
Molt	66,9		70,0	62,2	67,4	66,2	69,5	70,2	67,0	63,5	100,0
Bastant	24,4		-20,4	26,5	23,1	+28,6	23,7	20,3	23,5	27,2	24,5
Terme mig	2,2		2,8	3,5	2,7	-0,5	0,8	2,1	3,2	1,8	1,9
Poc	2,7		2,2	+5,0	2,8	1,5	2,1	2,9	2,8	3,6	1,3
Gens	2,0		2,2	2,1	2,3	1,7	3,4	3,7	3,0	1,2	1,0
NS/NC	1,7		2,4	0,7	1,7	1,5	0,5	0,7	-0,6	2,6	2,4
Media	3,5		3,6	3,4	3,5	3,6	3,5	3,5	3,5	3,6	4,0
Desviación	0,8		0,8	0,9	0,9	0,7	0,9	1,0	0,9	0,8	0,7
<b>Necessitat accions govern: Programa ajuts família</b>											
P12_2	2000	739	423	265	573	56	255	583	634	466	6
	2000	897	345	248	510	45	241	599	633	479	3
Molt	64,4		68,9	61,1	61,7	62,3	66,5	63,8	66,6	62,9	63,3
Bastant	25,7		22,4	27,9	27,8	27,4	22,8	25,6	21,7	28,6	27,4
Terme mig	2,9		2,9	3,9	2,0	2,5	7,3	1,5	3,2	2,6	3,4
Poc	4,2		-2,6	4,9	6,6	4,5		6,3	+6,0	2,9	3,0
Gens	1,6		1,5	2,0	0,2	2,2	3,4	1,9	1,9	1,3	1,4
NS/NC	1,2		1,7	0,2	1,7	1,1		0,9	0,7	1,7	1,5
Media	3,5		3,6	3,4	3,5	3,4	3,5	3,4	3,5	3,5	4,0
Desviación	0,9		0,8	0,9	0,8	0,9	0,9	0,9	0,9	0,8	0,8
<b>Necessitat accions govern: Potenciar presència internacional de Catalunya</b>											
P12_3	2000	739	423	265	573	56	255	583	634	466	6
	2000	897	345	248	510	45	241	599	633	479	3
Molt	41,4		+48,1	38,5	36,6	37,1	49,8	39,3	41,2	43,7	38,3
Bastant	32,4		29,5	34,0	38,1	32,3	34,8	31,8	32,9	32,8	31,6
Terme mig	8,4		8,6	8,4	8,1	8,3	5,5	7,9	9,7	7,0	8,9
Poc	8,9		-5,9	10,8	10,2	10,7	5,2	+13,2	9,1	8,9	6,7
Gens	4,3		3,1	5,9	5,1	4,4	4,2	+7,4	5,8	-1,9	4,3
NS/NC	4,7		5,0	-2,5	-1,7	+7,2	0,5	-0,5	-1,4	5,7	+10,2
Media	3,0		3,2	2,9	2,9	2,9	3,2	2,8	3,0	3,1	3,0
Desviación	1,1		1,0	1,2	1,2	1,0	1,3	1,2	1,2	1,0	1,1
<b>Necessitat accions govern: Ajuts per l'accés a l'habitatge</b>											
P12_4	2000	739	423	265	573	56	255	583	634	466	6
	2000	897	345	248	510	45	241	599	633	479	3
Molt	71,1		72,6	71,2	72,1	68,7	71,1	70,6	70,2	72,6	70,0
Bastant	20,6		19,3	19,6	18,8	24,0	13,8	21,1	19,8	20,1	23,2
Terme mig	1,9		2,1	1,6	2,4	1,6	+7,5	1,5	2,9	1,2	1,2
Poc	3,1		3,2	3,4	3,2	2,8	3,3	4,6	3,2	2,5	3,0
Gens	2,0		1,6	2,9	2,0	1,8	3,4	2,1	2,8	1,8	1,0
NS/NC	1,3		1,3	1,3	1,5	1,1	0,8	0,1	1,1	1,8	1,5
Media	3,6		3,6	3,5	3,6	3,6	3,5	3,5	3,5	3,6	3,6
Desviación	0,8		0,8	0,9	0,9	0,8	1,0	0,9	0,9	0,8	0,8

N. Vertutades per mesos JH2	TOTAL	Ascendència				Règim socioeconòmic						
		Català est i para	Català, para fora	Català, para mbt	No nascut a Catalunya	Alt	Mig-alt	Mig	Mig-bast	Bast	Mig-b	
TOTAL	2000 2000	739 897	423 345	265 248	573 510	56 45	255 241	583 599	634 633	466 479	6	3
<b>Necessitat accions govern:</b>												
<b>Millorar pensions vides - vides</b>												
P12_5	2000 2000	739 897	423 345	265 248	573 510	56 45	255 241	583 599	634 633	466 479	6	3
Molt	72,1	75,3	64,6	72,9	73,2	66,0	66,2	69,4	72,4	79,1	66,5	
Bastant	18,6	15,9	22,3	17,1	20,1	15,4	22,3	18,9	19,9	15,1		
Term mig	2,9	2,8	3,3	4,3	2,1	+8,0	3,9	3,6	2,6	-0,8	+33,5	
Poc	2,1	1,9	+4,0	2,1	1,0	+7,2	3,3	2,2	1,3	1,8		
Gens	1,8	1,8	1,7	1,1	2,2	3,4	2,0	2,8	0,9	1,5		
NS/NC	2,5	2,2	+4,1	2,6	1,5		2,2	3,0	2,9	1,6		
Media	3,6	3,6	3,5	3,6	3,6	3,3	3,5	3,5	3,7	3,7	3,3	
Desviación	0,8	0,8	0,9	0,8	0,8	1,1	0,9	0,9	0,7	0,7	0,9	
<b>Valoració actuació ajuntament municipi</b>												
P13	2000 2000	739 897	423 345	265 248	573 510	56 45	255 241	583 599	634 633	466 479	6	3
1	5,6	5,4	+7,9	-2,2	5,8	11,7	4,1	3,8	6,9	6,3		
2	2,5	2,7	2,6	1,5	2,5	+10,1	3,6	1,8	2,0	2,5		
3	5,3	5,7	5,9	5,6	4,2	1,3	5,8	7,0	3,8	5,5		
4	7,8	9,2	8,1	10,5	-4,6	3,3	+14,8	9,8	-5,3	5,7		
5	19,2	17,4	19,3	20,2	20,9	15,6	15,5	20,8	18,8	19,8	33,5	
6	17,2	18,5	17,1	21,0	-13,7	+31,9	20,6	19,1	15,7	-13,0	33,4	
7	18,5	18,1	17,5	19,5	19,4	11,4	21,4	20,3	19,2	-14,4	33,1	
8	14,0	11,6	14,2	14,9	16,5	11,5	11,5	11,3	16,1	16,2		
9	3,9	4,1	3,5	-1,1	5,4	1,0	-0,1	2,7	4,6	+7,1		
10	3,7	3,9	2,5	2,5	4,9	0,8	1,5	-1,7	4,4	+6,8		
NS/NC	2,3	+3,4	1,3	1,0	2,2	1,3	1,0	1,7	3,2	2,8		
Media	5,8	5,8	5,6	5,9	6,1	5,1	5,5	5,7	6,0	6,1	6,0	
Desviación	2,1	2,1	2,2	1,8	2,2	2,3	1,9	1,9	2,2	2,4	0,8	
<b>Valoració actuació govern central a Catalunya</b>												
P14	2000 2000	739 897	423 345	265 248	573 510	56 45	255 241	583 599	634 633	466 479	6	3
1	12,7	+15,7	12,4	9,4	10,6	15,1	14,1	10,8	13,2	13,1	33,5	
2	6,5	+9,3	6,3	4,0	-4,4	+15,6	+10,6	8,6	-3,9	4,4		
3	10,4	11,3	11,4	+14,6	-6,5	18,2	13,1	+13,2	9,4	-5,8		
4	14,5	17,2	14,1	16,2	-10,5	17,6	17,6	17,3	12,6	11,7		
5	23,3	-18,9	24,4	25,6	27,0	22,3	20,4	23,6	26,7	20,2		
6	11,7	10,0	14,8	10,2	12,3	-0,5	10,4	10,8	10,8	+16,3		
7	7,7	6,2	7,4	8,0	9,9	1,3	6,3	6,4	9,8	8,2		
8	4,8	4,0	3,5	+8,6	5,0	5,2	3,5	4,0	5,0	5,8	+33,1	
9	1,2	0,6	0,4	0,2	+2,9		0,9	0,8	0,7	+2,6		
10	0,7	0,3	0,9	0,9	0,8			0,4	0,1	+2,2		
NS/NC	6,5	6,6	4,3	-2,2	+10,1	4,2	-3,2	-4,1	7,8	+9,7	+33,4	
Media	4,4	4,0	4,4	4,6	4,8	3,5	4,0	4,3	4,5	4,8	4,5	
Desviación	2,1	2,1	2,0	2,0	2,1	1,8	2,0	1,9	2,0	2,3	3,5	
<b>Valoració global actuació govern Generalitat</b>												
P15	2000 2000	739 897	423 345	265 248	573 510	56 45	255 241	583 599	634 633	466 479	6	3
1	2,2	2,2	2,3	0,5	2,9	4,4	1,1	-0,7	3,0	3,3		
2	1,5	+2,4	0,9	0,2	1,3	+10,9	2,1	1,9	1,0	-0,1		
3	4,0	3,4	+7,2	1,6	3,7	3,9	6,3	3,7	3,4	4,2		
4	8,4	8,9	8,4	11,3	6,4	-	+13,3	9,8	8,1	-5,6		
5	22,4	-15,5	+28,7	23,4	26,1	12,4	25,7	23,3	21,5	21,6	33,4	
6	20,5	21,7	22,9	22,4	-16,3	22,6	20,9	23,2	19,0	19,0		
7	16,0	18,0	12,8	17,5	15,1	+30,5	17,0	16,3	14,6	15,4		
8	15,6	+18,7	-11,2	14,2	15,6	14,8	11,5	16,4	16,4	15,9	33,5	
9	3,9	3,3	2,5	4,1	+5,6		-1,1	2,4	5,3	+5,8		
10	1,7	2,3	0,7	2,6	1,3		-	-0,1	+3,1	2,7	+33,1	
NS/NC	3,8	3,7	2,4	2,1	+5,8	0,5	-1,1	2,3	4,7	+6,4		
Media	6,0	6,1	5,6	6,1	6,0	5,7	5,6	5,9	6,1	6,1	7,7	
Desviación	1,8	1,9	1,7	1,6	1,9	2,0	1,6	1,6	1,9	1,9	2,1	



N. Variables con marca JH2	TOTAL		Aspiración				Estado socioeconómico					
	2000	2000	Catàl, i para	Catàl, para fora	Catàl, para mit	No nascut a Catalunya	Alt	Mig-alt	Mig	Mig-bast	Bast	NS/NC
TOTAL	2000	2000	739	423	265	573	56	255	583	634	486	6
Transició pass	2000	2000	897	345	248	510	45	241	599	633	479	3
<b>Valoració president Generalitat</b>												
P16	2000	2000	739	423	265	573	56	255	583	634	486	6
	2000	2000	897	345	248	510	45	241	599	633	479	3
1	3,8		2,5	+5,7	2,3	4,8	4,4	1,7	3,1	+5,3	3,5	
2	3,1		2,6	3,5	4,7	2,8	4,2	2,9	3,0	2,5	4,2	
3	3,1		2,8	+5,5	2,5	2,0		+5,5	3,7	2,3	2,5	
4	7,7		7,1	7,5	10,2	7,3	10,1	+12,9	8,8	5,8	5,6	
5	17,9		-13,6	+22,2	15,9	21,3	12,5	15,2	18,6	18,1	18,8	33,4
6	17,4		17,3	17,7	16,6	17,7	12,0	18,8	17,3	17,1	17,9	33,1
7	15,0		15,4	15,3	15,3	14,2	13,0	+20,1	15,1	15,3	12,2	
8	16,4		19,3	-10,5	18,3	16,1	+29,3	15,8	16,8	17,2	13,6	
9	5,9		7,5	4,9	4,3	5,3	6,8	-2,6	6,0	6,3	6,6	+33,5
10	6,4		+8,8	4,1	7,4	4,4	4,4	-2,4	5,2	7,3	+9,2	
NS/NC	3,3		3,0	3,1	2,5	4,3	3,3	2,0	2,3	2,8	+6,0	
Media	6,2		6,5	5,7	6,2	6,0	6,4	5,9	6,1	6,3	6,3	6,7
Desviación	2,2		2,1	2,2	2,2	2,1	2,2	1,9	2,1	2,2	2,3	1,7
<b>Valoració actuació govern: Sanitat</b>												
P17_1	2000	2000	739	423	265	573	56	255	583	634	486	6
	2000	2000	897	345	248	510	45	241	599	633	479	3
1	4,5		3,0	+7,0	-0,6	+6,5	7,3	5,7	4,2	4,4	4,2	
2	2,0		1,6	3,0	1,9	1,7	0,5	2,4	1,6	1,9	2,4	
3	5,5		4,9	5,0	4,2	7,2	3,4	4,5	4,7	4,3	+9,0	
4	8,4		6,5	+11,5	6,8	9,2	4,2	9,7	10,0	8,2	6,5	
5	15,8		-11,7	+20,5	16,4	17,3	9,1	14,9	16,0	14,3	19,0	
6	19,0		19,1	20,8	20,3	16,9	21,5	21,0	20,8	20,1	-14,0	
7	18,5		+23,0	-13,7	22,4	-14,3	+34,6	19,3	20,0	18,5	-13,9	33,5
8	15,6		17,7	11,9	15,6	15,7	11,7	15,0	13,4	16,7	18,0	
9	4,0		3,2	2,1	4,6	+6,0	3,3	3,0	3,2	4,3	5,3	
10	3,3		4,1	2,3	3,4	2,8		-0,9	2,6	4,5	4,3	
NS/NC	3,5		+5,0	2,2	3,6	2,5	4,4	3,5	3,5	3,0	3,4	+66,5
Media	6,0		6,2	5,5	6,3	5,8	6,0	5,8	5,9	6,1	5,9	7,0
Desviación	2,1		2,0	2,1	1,8	2,2	1,9	2,0	2,0	2,1	2,2	
<b>Valoració actuació govern: Ensenyament</b>												
P17_2	2000	2000	739	423	265	573	56	255	583	634	486	6
	2000	2000	897	345	248	510	45	241	599	633	479	3
1	3,8		3,7	5,4	1,7	3,8	6,8	4,1	4,8	4,1	-1,8	
2	2,7		3,0	2,3	1,5	3,2	0,5	3,7	3,2	1,9	2,8	
3	4,8		4,0	6,2	6,1	4,2	4,2	+10,4	4,0	3,5	4,8	
4	9,9		9,0	+13,6	7,7	9,1	7,5	+14,1	11,3	9,0	7,4	
5	17,9		17,4	19,2	19,7	17,0	16,1	18,7	19,5	17,5	16,6	
6	19,8		20,3	21,1	17,6	19,2	29,3	18,8	21,2	18,1	20,0	
7	14,5		14,5	14,1	+19,4	12,4	20,8	15,7	13,7	14,8	13,6	
8	11,3		10,8	9,1	12,4	12,9	3,9	8,7	10,1	12,3	13,4	33,5
9	3,4		3,4	-1,4	4,4	4,3	0,8	2,9	4,3	3,9	2,1	
10	1,0		1,4	1,1	1,1	0,5			0,3	+2,5	0,8	
NS/NC	10,9		12,4	-6,5	8,5	13,5	10,1	-2,8	-7,4	12,6	+16,9	+66,5
Media	5,7		5,7	5,4	5,9	5,7	5,5	5,3	5,5	5,8	5,8	8,0
Desviación	1,9		2,0	1,9	1,8	2,0	1,8	1,9	1,9	2,0	1,8	
<b>Valoració actuació govern: Cultura</b>												
P17_3	2000	2000	739	423	265	573	56	255	583	634	486	6
	2000	2000	897	345	248	510	45	241	599	633	479	3
1	2,0		2,5	2,8	-0,1	1,5	3,4	2,7	2,4	2,5	-0,2	
2	1,6		2,0	1,6	0,4	1,9		1,9	1,2	1,7	2,2	
3	3,4		-1,8	+5,8	3,1	3,8	6,7	2,5	3,9	3,1	3,3	
4	7,5		7,2	6,5	7,9	8,4	5,2	7,6	8,3	6,9	7,6	
5	15,4		15,6	15,0	14,6	15,7	7,8	19,7	14,2	15,1	15,8	
6	22,3		25,2	24,0	23,9	-16,6	25,8	25,0	25,0	19,0	21,9	
7	21,3		22,0	22,1	+28,4	-16,6	30,4	+27,7	22,6	21,9	-14,3	33,5
8	13,9		13,5	11,3	13,0	16,6	16,6	-7,8	13,7	15,2	15,5	
9	3,6		-2,1	4,4	3,1	+5,2	4,1	2,1	3,7	3,7	4,2	
10	2,6		3,2	1,7	1,2	3,0		-0,4	1,4	+4,6	2,7	
NS/NC	6,5		4,9	4,7	4,2	+10,8		-2,6	-3,5	6,4	+12,3	+66,5
Media	6,1		6,1	6,0	6,3	6,2	6,2	5,9	6,1	6,3	6,2	7,0
Desviación	1,8		1,8	1,8	1,5	1,9	1,7	1,6	1,7	1,9	1,8	

% Verticals en marcs JH2	TOTAL	Aparició				Parcs d'activitat						
		Català all i para	Català, para fora	Català, para mbt	No nascut a Catalunya	All	Mig-all	Mig	Mig-baix	Baix	NS/NC	
<b>TOTAL</b>	<b>2000</b>	<b>739</b>	<b>423</b>	<b>265</b>	<b>573</b>	<b>56</b>	<b>255</b>	<b>583</b>	<b>634</b>	<b>466</b>	<b>6</b>	
<b>2000</b>	<b>897</b>	<b>345</b>	<b>248</b>	<b>510</b>	<b>45</b>	<b>241</b>	<b>599</b>	<b>633</b>	<b>479</b>	<b>3</b>		
<b>Valoració actuació govern:</b>												
<b>Seguretat ciutadana</b>												
<b>P17_4</b>	<b>2000</b>	<b>739</b>	<b>423</b>	<b>265</b>	<b>573</b>	<b>56</b>	<b>255</b>	<b>583</b>	<b>634</b>	<b>466</b>	<b>6</b>	
	<b>2000</b>	<b>897</b>	<b>345</b>	<b>248</b>	<b>510</b>	<b>45</b>	<b>241</b>	<b>599</b>	<b>633</b>	<b>479</b>	<b>3</b>	
1	5,4	5,0	6,5	-1,0	7,2	6,7	-2,3	3,9	6,7	7,3		
2	6,2	5,7	6,3	4,7	7,3	10,1	-3,0	7,2	4,9	7,8		
3	7,4	7,8	6,4	5,9	8,5	3,4	9,7	7,0	7,5	7,2		
4	15,3	13,5	17,4	16,2	15,7	15,3	16,2	14,2	15,1	16,7		
5	22,2	22,3	19,5	24,8	23,0	33,4	26,2	18,7	21,4	24,5		
6	16,2	17,0	14,7	+22,4	13,2	10,9	18,3	+19,8	15,8	-11,7		
7	15,4	16,2	18,5	15,2	-12,1	10,7	16,9	+18,7	15,4	-10,7	33,5	
8	5,2	5,5	5,3	5,1	4,7	2,1	2,6	5,7	6,7	4,5		
9	2,9	2,7	3,9	1,6	2,9	3,9	1,8	2,5	2,8	3,9		
10	0,6	0,6	1,0	0,6	0,4		0,9	0,3	0,6	1,0		
NS/NC	3,2	3,7	-0,4	2,5	+4,9	3,3	2,1	2,0	3,1	4,7	+66,5	
Media	5,1	5,1	5,1	5,3	4,8	4,7	5,2	5,2	5,1	4,8	7,0	
Desviació	2,0	1,9	2,1	1,6	2,0	1,9	1,7	1,9	2,0	2,1		
<b>Valoració actuació govern:</b>												
<b>Creació llocs de treball</b>												
<b>P17_5</b>	<b>2000</b>	<b>739</b>	<b>423</b>	<b>265</b>	<b>573</b>	<b>56</b>	<b>255</b>	<b>583</b>	<b>634</b>	<b>466</b>	<b>6</b>	
	<b>2000</b>	<b>897</b>	<b>345</b>	<b>248</b>	<b>510</b>	<b>45</b>	<b>241</b>	<b>599</b>	<b>633</b>	<b>479</b>	<b>3</b>	
1	3,7	4,4	4,1	-1,2	3,6	+10,1	4,3	2,2	3,1	5,2		
2	4,9	3,6	5,3	5,3	6,0	3,9	3,3	4,1	4,5	+7,5		
3	6,9	5,3	8,8	6,9	7,5	+14,3	9,5	6,5	6,8	5,1		
4	19,7	19,0	20,9	20,7	19,4	11,2	21,1	19,1	19,0	22,1		
5	25,6	28,1	22,0	27,4	24,4	29,3	28,9	27,6	27,0	-19,3		
6	14,6	15,2	16,0	+21,6	-9,5	18,0	14,4	16,5	14,0	12,5	33,5	
7	9,7	9,0	11,6	-4,9	11,2	8,6	7,4	8,3	11,7	10,0		
8	5,0	4,9	5,2	3,4	5,8	4,2	2,8	6,4	4,5	5,3		
9	2,2	2,1	2,6	2,2	2,1		1,7	3,4	-0,8	3,2		
10	0,6	1,1		0,7	0,4		0,1	0,7	1,2	0,1		
NS/NC	7,1	7,3	-3,4	5,8	+10,1	0,5	6,5	5,1	7,3	+9,7	+66,5	
Media	5,0	5,0	4,9	5,0	4,9	4,6	4,8	5,2	5,0	4,8	6,0	
Desviació	1,8	1,8	1,8	1,6	1,9	1,8	1,6	1,8	1,7	2,0		
<b>Valoració actuació govern:</b>												
<b>Llengua catalana</b>												
<b>P17_6</b>	<b>2000</b>	<b>739</b>	<b>423</b>	<b>265</b>	<b>573</b>	<b>56</b>	<b>255</b>	<b>583</b>	<b>634</b>	<b>466</b>	<b>6</b>	
	<b>2000</b>	<b>897</b>	<b>345</b>	<b>248</b>	<b>510</b>	<b>45</b>	<b>241</b>	<b>599</b>	<b>633</b>	<b>479</b>	<b>3</b>	
1	1,8	1,7	2,9	0,8	1,8	3,4	2,6	1,0	2,3	1,7		
2	1,1	1,1	1,6	0,9	1,0		0,9	1,3	0,8	1,7		
3	2,3	+3,6	1,1	2,9	1,3	4,9	2,0	3,2	2,3	1,2		
4	5,2	+6,9	4,6	4,3	3,9		+9,7	5,7	4,2	4,1		
5	18,5	18,3	+23,1	18,4	15,4	15,6	18,7	16,9	17,4	+22,5		
6	17,6	19,8	17,4	17,0	15,2	22,1	21,2	20,1	15,6	14,9		
7	18,8	18,5	21,5	21,6	16,0	26,7	23,8	20,5	18,6	-13,2	33,5	
8	16,2	16,2	-12,2	19,1	18,0	16,7	13,5	16,0	+19,4	13,9		
9	5,4	4,5	5,4	3,9	7,2	6,7	-1,6	5,7	6,0	6,2		
10	5,0	4,5	5,0	5,5	5,5		3,3	3,6	+7,3	5,3		
NS/NC	7,9	-5,0	-5,1	5,5	+14,9	3,9	-2,7	6,1	6,1	+15,3	+66,5	
Media	6,4	6,3	6,3	6,5	6,7	6,3	6,1	6,4	6,6	6,4	7,0	
Desviació	1,9	1,8	1,9	1,8	1,9	1,7	1,8	1,8	1,9	1,9		
<b>Valoració actuació govern:</b>												
<b>Habitatge</b>												
<b>P17_7</b>	<b>2000</b>	<b>739</b>	<b>423</b>	<b>265</b>	<b>573</b>	<b>56</b>	<b>255</b>	<b>583</b>	<b>634</b>	<b>466</b>	<b>6</b>	
	<b>2000</b>	<b>897</b>	<b>345</b>	<b>248</b>	<b>510</b>	<b>45</b>	<b>241</b>	<b>599</b>	<b>633</b>	<b>479</b>	<b>3</b>	
1	5,3	4,0	+8,9	-0,4	6,7	3,4	6,6	5,4	4,8	5,6		
2	8,5	8,0	7,9	8,4	9,6	7,3	8,5	9,5	-5,5	+11,4		
3	11,7	10,0	14,9	9,8	12,4	11,4	10,9	12,2	13,1	9,8		
4	17,7	17,2	16,8	21,0	17,6	18,7	+23,3	16,8	18,7	14,6		
5	18,4	20,9	16,7	20,0	15,5	19,8	20,5	18,6	18,7	16,5		
6	12,1	14,0	11,1	15,5	-8,7	+26,2	14,9	12,6	11,9	-8,1	33,5	
7	10,3	9,8	11,3	9,5	10,4	9,4	-4,5	11,3	10,2	12,4		
8	6,7	4,9	6,0	7,0	+9,5	3,9	4,6	6,0	7,2	8,7		
9	3,0	2,8	3,3	3,3	2,9		3,3	3,1	2,5	3,7		
10	0,7	1,2	0,6	0,2	0,6		0,1	0,6	1,2	0,7		
NS/NC	5,6	7,3	-2,5	4,9	6,2		2,8	3,9	6,2	+8,4	+66,5	
Media	4,8	4,9	4,6	5,0	4,7	4,8	4,5	4,8	4,9	4,9	6,0	
Desviació	2,1	2,0	2,2	1,8	2,2	1,7	1,9	2,1	2,0	2,2		

% Variació amb marxa JRI2	TOTAL	Agricultura				Altres activitats econòmiques						
		Catalúnia i països	Catalúnia, països fora	Catalúnia, països mitjans	No registrats a Catalunya	All	Mig-alt	Mig	Mig-bast	Bast	NS/NC	
TOTAL	2000	730	423	265	573	56	255	583	634	466	6	
2000	2000	897	345	248	510	45	241	599	633	479	3	
<b>Valoració actuació govern: Infraestructures / carreteres</b>												
P17_8	2000	730	423	265	573	56	255	583	634	466	6	
	2000	897	345	248	510	45	241	599	633	479	3	
1	3,5	3,0	+5,9	3,4	2,3	3,9	+5,9	3,5	3,1	2,7		
2	4,6	4,6	+7,0	-1,9	3,9		3,8	6,1	4,6	3,6		
3	6,3	6,2	+9,4	4,0	5,3	11,2	5,1	7,4	-4,3	7,9		
4	6,8	7,5	7,6	9,6	-3,9	0,5	8,9	7,3	6,4	6,3		
5	19,4	19,0	19,2	+25,1	17,3	28,6	22,9	19,0	19,0	17,6		
6	17,4	16,2	18,0	15,7	19,5	15,9	17,6	16,5	16,0	20,5	33,5	
7	16,0	15,5	13,6	15,8	18,6	+27,7	15,5	17,8	17,5	-10,9		
8	12,5	12,9	9,5	14,3	13,4	8,8	10,4	10,4	14,9	13,7		
9	6,9	8,1	5,8	6,2	6,3	-	6,7	6,9	7,8	6,4		
10	1,7	2,1	2,0	0,2	1,6	3,4	1,0	1,6	2,0	1,4		
NS/NC	5,0	4,9	-1,8	3,7	+7,9		-2,1	3,4	4,5	+9,0	+66,5	
Media	5,8	5,9	5,4	5,8	6,0	5,8	5,6	5,7	6,0	5,8	6,0	
Desviació	2,1	2,1	2,2	1,9	2,0	1,8	2,1	2,1	2,1	2,0		
<b>Valoració actuació govern: Agricultura</b>												
P17_9	2000	730	423	265	573	56	255	583	634	466	6	
	2000	897	345	248	510	45	241	599	633	479	3	
1	2,1	2,8	1,4	1,0	2,1	+6,8	+4,3	1,4	1,6	1,8		
2	3,7	4,6	2,9	1,5	4,1	8,0	-1,0	3,4	3,1	+5,9		
3	6,4	7,2	6,2	6,3	5,6	4,4	7,3	5,4	6,7	7,2		
4	10,0	11,1	9,4	13,1	7,7	10,6	+16,8	11,4	8,3	-6,9		
5	18,8	18,7	+25,6	19,6	-13,4	11,4	14,2	21,4	20,5	16,4	33,5	
6	17,9	16,9	16,7	17,3	20,5	27,4	13,7	20,2	15,5	19,2	33,1	
7	8,5	9,3	8,2	11,0	6,6	7,5	9,1	8,9	7,7	9,2		
8	5,4	5,2	-2,5	4,7	+8,2	4,2	4,3	4,2	6,7	6,0		
9	2,0	2,1	3,2	1,9	1,0	1,0	1,2	1,2	2,2	+3,3		
10	0,5	0,3	0,9		0,8		0,2	0,7	0,9	0,2		
NS/NC	24,7	21,8	23,0	23,6	+30,1	18,7	27,9	21,8	27,0	23,9	33,4	
Media	5,3	5,1	5,3	5,4	5,4	4,9	5,0	5,3	5,4	5,3	5,5	
Desviació	1,8	1,8	1,7	1,6	1,9	2,0	1,8	1,8	1,8	1,9	0,5	
<b>Valoració actuació govern: Medi ambient</b>												
P17_10	2000	730	423	265	573	56	255	583	634	466	6	
	2000	897	345	248	510	45	241	599	633	479	3	
1	3,0	2,7	4,1	1,3	3,2		1,4	2,4	3,1	+4,8		
2	4,5	3,6	+7,1	3,7	3,9	6,8	5,4	3,5	4,8	4,4		
3	6,6	5,1	7,8	6,3	7,7	1,3	5,2	5,9	7,8	7,4		
4	12,6	12,7	12,5	14,4	11,8	16,8	15,8	12,9	11,4	11,9		
5	20,4	20,5	21,0	25,3	17,8	-8,6	20,6	23,4	19,7	19,4		
6	17,2	18,6	17,3	19,1	14,5	20,3	22,2	18,8	16,0	14,0		
7	13,7	12,7	13,8	16,4	13,5	17,1	11,7	15,2	16,0	-9,1	33,5	
8	8,6	10,5	7,0	6,3	8,4	12,2	7,5	7,8	8,6	9,9		
9	4,4	4,3	5,3	2,4	4,8	+13,5	4,9	3,7	3,7	5,0		
10	1,2	1,5	1,2	0,2	1,1		0,9	0,8	+2,2	0,6		
NS/NC	7,8	7,6	-2,9	4,6	+13,3	3,3	4,5	5,7	6,7	+13,6	+66,5	
Media	5,5	5,6	5,3	5,4	5,5	6,1	5,5	5,5	5,5	5,3	7,0	
Desviació	2,0	1,9	2,1	1,7	2,0	2,0	1,8	1,8	2,0	2,1		
<b>Valoració actuació govern: Indústria</b>												
P17_11	2000	730	423	265	573	56	255	583	634	466	6	
	2000	897	345	248	510	45	241	599	633	479	3	
1	2,3	2,4	2,8	3,0	1,6	3,4	2,5	-1,0	2,2	+4,0		
2	2,2	2,2	2,9	1,3	1,9	+6,8	2,9	1,4	2,5	1,8		
3	2,7	3,0	3,6	1,1	2,4	3,4	3,3	1,9	2,1	4,2		
4	8,6	7,2	9,8	8,8	9,6	8,0	7,3	10,0	8,3	8,4		
5	23,7	26,4	28,1	23,2	-17,3	25,9	24,3	25,9	21,1	23,8	33,5	
6	19,3	20,7	16,8	21,7	18,3	16,9	21,4	22,9	18,1	15,9		
7	13,0	12,9	11,8	14,8	13,3	10,9	13,7	+16,4	14,3	-7,2		
8	9,5	9,7	8,6	11,5	9,1	14,3	8,3	8,0	11,0	9,7		
9	3,0	2,8	4,1	1,6	3,0	4,7	4,8	-1,4	3,5	3,0		
10	0,8	0,4	0,8	1,4	1,0		0,4	0,9	1,4	0,2		
NS/NC	14,6	12,4	-10,8	11,5	+22,4	5,7	11,2	-10,3	15,5	+21,9	+66,5	
Media	5,7	5,7	5,6	5,8	5,8	5,6	5,7	5,8	5,9	5,4	5,0	
Desviació	1,7	1,7	1,8	1,7	1,8	2,0	1,8	1,5	1,8	1,9		

S. Verdades con munts J22	TOTAL	Preferència				No rescut a Catalunya	Alt	Mig-alt	Mig	Mig-bast	Bast	NS/NC
		Català alt i para	Català, para fora	Català, para mit								
<b>TOTAL</b>	<b>2000</b>	<b>739</b>	<b>423</b>	<b>265</b>	<b>573</b>	<b>56</b>	<b>255</b>	<b>583</b>	<b>634</b>	<b>486</b>	<b>6</b>	
Muntres real	2000	897	345	248	510	45	241	599	633	479	3	
<b>Preferències fórmula organització Estat</b>												
<b>P18</b>	<b>2000</b>	<b>739</b>	<b>423</b>	<b>265</b>	<b>573</b>	<b>56</b>	<b>255</b>	<b>583</b>	<b>634</b>	<b>486</b>	<b>6</b>	
	2000	897	345	248	510	45	241	599	633	479	3	
Un Estat amb un únic govern central sense autonomies	4,2	-1,1	4,3	4,0	+8,4	3,3	3,3	-2,3	+6,1	4,7		
Un Estat amb Comunitats Autònomes, com l'actual	31,3	-22,6	+39,4	-21,9	+40,9	-16,1	24,7	-26,5	34,5	+38,4	33,4	
Un Estat en el que les CC.AA tinguin més autonomia que avui	35,4	+40,8	31,1	+43,1	-28,0	45,2	42,5	36,7	34,2	30,7		
Un Estat que reconegui a les CC.AA la possibilitat de ser independents	21,1	+29,7	18,7	22,6	-11,2	27,6	25,4	+27,2	18,4	-13,3	+66,6	
Cap de les anteriors	2,4	2,4	-0,6	+4,9	2,6	+7,8	2,7	2,8	1,2	2,7		
NS/NC	5,6	-3,5	5,9	3,5	+8,9		-1,3	4,4	5,4	+10,3		
<b>Preferències en cas de Catalunya</b>												
<b>P19</b>	<b>2000</b>	<b>739</b>	<b>423</b>	<b>265</b>	<b>573</b>	<b>56</b>	<b>255</b>	<b>583</b>	<b>634</b>	<b>486</b>	<b>6</b>	
	2000	897	345	248	510	45	241	599	633	479	3	
Mantenir l'actual grau d'autonomia	29,8	-18,7	+38,3	24,6	+40,1	-14,0	24,4	-24,0	33,2	+37,5		
Augmentar el nivell actual d'autonomia amb la reforma de l'Estatut	41,3	45,7	38,4	+49,9	-33,9	51,9	+51,3	44,0	39,5	-33,4	66,5	
Assolir la independència per la via democràtica i pacífica	20,1	+29,5	-14,1	20,0	-12,5	29,6	20,1	+26,9	17,2	-14,3	33,5	
NS/NC	8,8	-6,0	9,2	5,5	+13,6	4,4	-4,1	-5,2	10,1	+14,8		
<b>Valoració d'un nou Estatut</b>												
<b>P20</b>	<b>2000</b>	<b>739</b>	<b>423</b>	<b>265</b>	<b>573</b>	<b>56</b>	<b>255</b>	<b>583</b>	<b>634</b>	<b>486</b>	<b>6</b>	
	2000	897	345	248	510	45	241	599	633	479	3	
Molt partidari reforma	24,3	+33,8	-16,8	+32,1	-14,0	+42,6	+36,2	+29,4	21,4	-13,5		
Bastant partidari	31,2	34,9	30,5	27,5	28,6	21,5	26,3	34,1	31,0	31,8	33,5	
Terme mig	15,6	13,2	19,3	15,4	16,2	12,8	15,1	-12,4	17,3	17,9	33,1	
Poc partidari	10,7	-6,5	13,1	11,5	+14,1	8,1	11,2	8,7	+14,2	8,6		
Gens partidari	8,8	-4,8	8,1	7,9	+14,2	7,8	8,9	9,4	7,2	9,6		
NS/NC	9,5	-6,8	12,2	-5,6	+12,9	7,2	-2,4	-6,0	8,9	+18,6	33,4	
Media	2,6	2,9	2,4	2,7	2,2	2,9	2,7	2,7	2,5	2,4	2,5	
Desviación	1,3	1,1	1,2	1,3	1,3	1,3	1,3	1,3	1,2	1,2	0,5	
<b>Valoració global líders polítics: Joan Saura</b>												
<b>P21_1</b>	<b>2000</b>	<b>739</b>	<b>423</b>	<b>265</b>	<b>573</b>	<b>56</b>	<b>255</b>	<b>583</b>	<b>634</b>	<b>486</b>	<b>6</b>	
	2000	897	345	248	510	45	241	599	633	479	3	
1	0,7	0,7	0,9	0,9	0,4			0,5	0,4	+1,8		
2	0,8	0,6	1,3	1,5	0,3	+3,3	0,4	1,0	0,7	0,5		
3	2,1	+3,9	1,5	-0,3	1,2	+6,7	3,6	1,9	1,8	1,5		
4	3,5	+6,3	-1,7	1,9	2,1	8,0	4,6	4,5	3,4	-1,5		
5	7,9	+10,6	5,7	9,6	-5,4	15,2	+11,5	+10,8	6,8	-3,2		
6	5,6	6,7	-2,8	+9,1	4,8	6,8	7,4	5,6	6,4	-3,4		
7	5,3	+8,3	3,9	5,8	-2,5	3,9	+11,7	6,8	4,1	-2,3		
8	3,4	4,6	2,6	4,1	2,3	3,3	5,4	-1,9	4,1	3,3		
9	0,5	0,5	0,1	0,8	0,7	+3,4	0,5	0,4	0,1	0,8		
10	0,3	0,3	+1,0	0,2				0,1	0,6	0,6		
NS/NC	69,7	-57,6	+78,6	65,9	+80,5	49,4	-54,9	66,6	71,6	+81,1	100,0	
Media	5,6	5,5	5,5	5,8	5,6	5,1	5,8	5,4	5,7	5,6		
Desviación	1,8	1,7	2,1	1,7	1,7	1,8	1,5	1,6	1,7	2,3		

X. Variables con marca JN2	TOTAL	Asociación				Escala de valoración							NS/NC
		Català all i para	Català, para fora	Català, para mit	No nascut a Catalunya	All	Mig-all	Mig	Mig-baix	Baix			
<b>TOTAL</b>	<b>2800</b>	<b>739</b>	<b>423</b>	<b>265</b>	<b>573</b>	<b>56</b>	<b>255</b>	<b>583</b>	<b>634</b>	<b>466</b>	<b>6</b>		
<b>1997-1998</b>	<b>2800</b>	<b>897</b>	<b>345</b>	<b>248</b>	<b>510</b>	<b>45</b>	<b>241</b>	<b>599</b>	<b>633</b>	<b>479</b>	<b>3</b>		
<b>Valoració global líders polítics: Josep Montilla</b>													
<b>P21_2</b>	<b>2000</b>	<b>739</b>	<b>423</b>	<b>265</b>	<b>573</b>	<b>56</b>	<b>255</b>	<b>583</b>	<b>634</b>	<b>466</b>	<b>6</b>		
<b>2000</b>	<b>2000</b>	<b>897</b>	<b>345</b>	<b>248</b>	<b>510</b>	<b>45</b>	<b>241</b>	<b>599</b>	<b>633</b>	<b>479</b>	<b>3</b>		
1	2,3	3,4	2,0	2,4	1,1	+16,9	0,9	2,1	1,8	2,4			
2	1,6	2,1	1,4	1,2	1,1	4,2	2,1	1,9	0,9	1,4			
3	2,3	+4,4	1,5	2,6	-0,1	3,9	3,9	2,8	2,6	-0,4			
4	4,0	+5,7	-1,5	+6,6	2,5		+8,3	3,5	4,6	-2,1			
5	5,8	6,7	6,1	7,5	-3,6	8,0	6,0	5,5	+7,8	-3,0			
6	3,8	3,3	2,5	3,3	+5,6	3,4	6,0	4,6	3,3	2,3			
7	2,1	+3,7	1,1	1,8	0,9		3,6	-0,9	2,9	2,0			
8	1,1	1,4	1,3	0,7	0,8		1,7	1,4	0,5	1,4			
9	0,2		0,4		0,3			+0,7					
10	0,2		0,5		0,3					+0,8			
NS/NC	76,6	-69,3	81,7	73,9	83,5	63,7	67,6	76,6	75,6	84,2	100,0		
Media	4,6	4,4	4,8	4,4	5,1	2,7	4,8	4,6	4,6	4,9			
Desviación	2,0	1,9	2,2	1,7	1,9	1,9	1,7	2,0	1,7	2,5			
<b>Valoració global líders polítics: J.A. Duran i Lleida</b>													
<b>P21_3</b>	<b>2000</b>	<b>739</b>	<b>423</b>	<b>265</b>	<b>573</b>	<b>56</b>	<b>255</b>	<b>583</b>	<b>634</b>	<b>466</b>	<b>6</b>		
<b>2000</b>	<b>2000</b>	<b>897</b>	<b>345</b>	<b>248</b>	<b>510</b>	<b>45</b>	<b>241</b>	<b>599</b>	<b>633</b>	<b>479</b>	<b>3</b>		
1	2,4	2,4	3,4	1,6	1,9	+7,5	3,0	2,9	1,5	1,9			
2	2,0	1,7	1,8	3,4	1,7		+5,4	1,7	1,3	1,5			
3	4,9	4,3	6,1	6,1	4,2	3,3	+8,7	5,2	4,2	3,7			
4	6,3	6,9	-3,9	8,0	6,6	4,2	+13,0	6,7	4,8	4,7			
5	17,0	16,8	17,5	20,0	15,4	+30,2	18,0	19,3	17,3	-11,7			
6	14,4	16,4	14,7	12,3	12,6	23,6	12,8	+17,9	13,7	-10,9			
7	14,8	15,6	11,7	17,8	14,8	13,0	+19,7	14,4	14,8	12,8	33,5		
8	8,9	+12,4	6,5	7,4	6,7	3,4	-4,4	9,4	10,0	8,9			
9	2,7	+4,5	2,0	3,4	-0,6	3,3	1,3	1,9	3,9	2,9			
10	1,6	1,8	1,9	1,7	1,1		0,7	1,6	1,2	+2,8			
NS/NC	25,1	-17,2	+30,5	-18,2	+34,5	-11,4	-13,0	-19,1	27,3	+37,3	+66,5		
Media	5,8	6,0	5,6	5,7	5,6	5,4	5,2	5,7	6,0	6,1	7,0		
Desviación	1,9	1,9	2,0	1,9	1,8	1,8	1,9	1,9	1,8	2,0			
<b>Valoració global líders polítics: Artur Mas</b>													
<b>P21_4</b>	<b>2000</b>	<b>739</b>	<b>423</b>	<b>265</b>	<b>573</b>	<b>56</b>	<b>255</b>	<b>583</b>	<b>634</b>	<b>466</b>	<b>6</b>		
<b>2000</b>	<b>2000</b>	<b>897</b>	<b>345</b>	<b>248</b>	<b>510</b>	<b>45</b>	<b>241</b>	<b>599</b>	<b>633</b>	<b>479</b>	<b>3</b>		
1	3,7	4,7	3,7	2,6	3,1	6,8	5,9	3,3	3,9	2,6			
2	2,9	2,1	3,0	+5,1	2,8	3,9	+6,8	2,3	2,7	1,6			
3	4,2	4,8	2,7	5,8	3,9	4,7	+8,7	4,9	3,5	-1,9			
4	8,0	7,1	10,4	8,4	7,1	3,4	9,2	7,8	9,7	5,8			
5	16,0	16,3	16,5	17,1	14,8	19,2	16,3	15,2	14,5	18,8			
6	18,6	16,9	21,8	20,0	17,7	+32,0	22,2	21,3	-14,8	15,7	+100,0		
7	18,0	+22,8	-13,3	16,4	16,1	22,6	-12,5	20,6	18,4	16,8			
8	13,2	15,4	9,9	10,5	14,3	7,5	10,8	12,5	14,1	15,3			
9	3,0	-1,4	+4,7	3,1	3,6		2,0	2,5	+4,3	2,6			
10	2,4	2,6	2,0	1,7	2,8		1,0	1,2	3,5	3,7			
NS/NC	9,9	-5,9	12,1	9,3	+13,9	-	-4,5	8,4	10,7	+15,1			
Media	5,9	5,9	5,8	5,7	6,0	5,5	5,2	5,9	6,0	6,2	6,0		
Desviación	2,0	2,0	2,0	2,0	2,0	1,8	2,1	1,9	2,1	1,9			
<b>Valoració global líders polítics: J.Ll. Carod Rovira</b>													
<b>P21_5</b>	<b>1997</b>	<b>738</b>	<b>421</b>	<b>265</b>	<b>573</b>	<b>56</b>	<b>255</b>	<b>583</b>	<b>632</b>	<b>466</b>	<b>6</b>		
<b>1996</b>	<b>1996</b>	<b>895</b>	<b>344</b>	<b>247</b>	<b>510</b>	<b>45</b>	<b>240</b>	<b>598</b>	<b>632</b>	<b>478</b>	<b>3</b>		
1	2,5	2,2	2,9	1,0	3,1	+6,7	2,8	2,2	2,3	2,4			
2	1,4	1,9	1,5	2,4	-0,2		2,5	1,8	1,3	0,8			
3	2,3	2,5	2,1	2,1	2,3		3,5	3,3	2,2	-0,9			
4	5,7	5,5	4,7	7,1	5,9	+19,0	7,9	6,2	-2,7	6,2			
5	10,8	12,2	9,7	11,7	9,5	15,0	14,4	12,6	11,1	-5,9			
6	9,5	+14,7	6,6	9,9	-4,9	14,3	+14,7	10,4	8,8	-6,3			
7	8,8	+12,9	7,4	9,9	-4,0	8,9	10,9	+11,3	7,9	-5,9			
8	7,6	+13,3	-1,7	8,0	-4,5	7,6	+13,9	8,9	-5,3	5,8			
9	2,7	3,5	2,1	4,2	1,6	6,8	3,4	2,5	2,7	1,7	+33,5		
10	1,7	2,5	2,1	1,7	-0,3		1,1	-0,5	+3,0	1,9			
NS/NC	47,0	-29,0	+59,2	41,8	+63,6	-21,8	-24,9	-40,3	+52,7	+62,4	66,5		
Media	5,8	6,1	5,5	6,0	5,3	5,5	5,8	5,8	6,0	5,8	9,0		
Desviación	2,1	2,0	2,2	2,0	2,1	2,1	2,0	1,9	2,2	2,2			

% Verbesiacs amb marca JN2	TOTAL	Assimilables				Català professionalitat						
		Català el i para	Català, para fora	Català, para mtd	No nascut a Catalunya	Alt	Mig-alt	Mig	Mig-bast	Bast	NS/NC	
<b>TOTAL</b>	<b>2998</b>	<b>739</b>	<b>423</b>	<b>285</b>	<b>573</b>	<b>56</b>	<b>255</b>	<b>583</b>	<b>634</b>	<b>486</b>	<b>6</b>	
<b>Monstre real</b>	<b>2998</b>	<b>897</b>	<b>345</b>	<b>248</b>	<b>510</b>	<b>45</b>	<b>241</b>	<b>599</b>	<b>633</b>	<b>479</b>	<b>3</b>	
<b>Valoració global líders polítics: Pasqual Maragall</b>												
<b>P21_6</b>	<b>2000</b>	<b>739</b>	<b>423</b>	<b>285</b>	<b>573</b>	<b>56</b>	<b>255</b>	<b>583</b>	<b>634</b>	<b>486</b>	<b>6</b>	
	<b>2000</b>	<b>897</b>	<b>345</b>	<b>248</b>	<b>510</b>	<b>45</b>	<b>241</b>	<b>599</b>	<b>633</b>	<b>479</b>	<b>3</b>	
1	5,0	6,4	6,2	4,6	-2,6	+20,2	2,8	4,0	5,1	5,4	+33,5	
2	2,8	+4,5	2,2	1,8	-1,3	3,4	3,9	3,2	2,0	2,5		
3	4,2	+6,8	3,5	3,9	-1,6	3,1	6,4	5,1	4,1	-2,2		
4	9,0	11,2	-4,3	12,5	8,2	3,9	+15,6	8,5	8,6	7,0	33,1	
5	16,3	+20,0	13,6	16,5	13,3	+29,6	15,8	17,9	14,8	14,8	33,4	
6	15,9	17,8	16,1	16,0	13,2	18,2	13,0	19,1	16,6	12,4		
7	16,9	-11,9	19,5	17,9	+20,9	16,5	19,7	16,0	17,7	15,5		
8	14,7	-10,9	+18,9	16,3	15,9	-4,7	16,1	15,6	14,5	14,6		
9	4,0	-2,2	3,9	4,9	+5,8		1,7	3,5	5,0	4,9		
10	4,8	-2,2	+7,0	-1,7	+7,9	0,5	-0,3	-3,0	4,5	+10,4		
NS/NC	6,4	6,0	4,9	3,9	+9,2		4,7	-4,3	6,9	+10,3		
Media	5,9	5,3	6,3	5,9	6,5	4,7	5,6	5,9	6,0	6,3	3,3	
Desviación	2,2	2,1	2,3	2,0	2,1	2,2	1,9	2,1	2,2	2,4	1,7	
<b>Valoració global líders polítics: Josep Piqué</b>												
<b>P21_7</b>	<b>2000</b>	<b>739</b>	<b>423</b>	<b>285</b>	<b>573</b>	<b>56</b>	<b>255</b>	<b>583</b>	<b>634</b>	<b>486</b>	<b>6</b>	
	<b>2000</b>	<b>897</b>	<b>345</b>	<b>248</b>	<b>510</b>	<b>45</b>	<b>241</b>	<b>599</b>	<b>633</b>	<b>479</b>	<b>3</b>	
1	11,7	12,7	+15,8	-6,3	10,0	11,9	13,7	14,3	10,1	9,8		
2	5,2	6,4	3,3	6,0	4,7		+10,0	+7,1	4,6	-1,8		
3	6,7	+8,8	5,3	7,1	4,7	0,5	+11,5	8,4	5,4	4,4		
4	9,1	8,6	8,9	+12,7	8,0	9,1	+13,3	9,3	7,3	9,0		
5	14,7	15,8	15,5	11,3	14,4	23,1	14,5	13,6	17,1	11,9	33,5	
6	11,5	10,5	14,0	9,2	12,2	16,9	12,8	10,9	10,6	12,4		
7	10,8	10,0	11,6	14,1	9,8	15,3	7,2	12,3	12,0	9,0		
8	5,4	4,7	5,4	5,3	6,2	7,7	4,7	4,9	5,5	5,8		
9	2,2	1,5	1,0	2,6	+3,6	3,4	-0,2	+3,4	2,1	1,7		
10	1,1	1,3	1,0	1,1	1,0		0,9	0,7	0,7	+2,4		
NS/NC	21,6	19,6	18,3	24,4	25,4	11,9	-11,4	-15,1	24,8	+31,7	+66,5	
Media	4,7	4,5	4,6	5,0	5,0	5,3	4,2	4,6	4,9	5,1	5,0	
Desviación	2,3	2,3	2,4	2,2	2,4	2,1	2,2	2,4	2,3	2,4		

% Habitants	TOTAL		Sexe		Edat					
	2000	2009	Home	Dona	18-24	25-34	35-44	45-54	55-64	65 o +
<b>TOTAL</b>	<b>2000</b>	<b>2009</b>	<b>48,2</b>	<b>51,8</b>	<b>12,3</b>	<b>19,0</b>	<b>16,9</b>	<b>15,3</b>	<b>12,7</b>	<b>23,8</b>
			48,5	51,5	12,5	18,9	17,6	15,3	12,2	23,7
<b>Edat</b>										
S1	2000	2000	48,2	51,8	12,3	19,0	16,9	15,3	12,7	23,8
			48,5	51,5	12,5	18,9	17,6	15,3	12,2	23,7
18 a 24 anys	246		50,3	49,7	100,0					
25 a 34 anys	381		50,0	50,0		100,0				
35 a 44 anys	338		49,5	50,5			100,0			
45 a 54 anys	307		49,1	50,9				100,0		
55 a 64 anys	253		49,9	50,1					100,0	
65 anys o més	475		43,2	56,8						100,0
<b>Sexe</b>										
S2	2000	2000	48,2	51,8	12,3	19,0	16,9	15,3	12,7	23,8
			48,5	51,5	12,5	18,9	17,6	15,3	12,2	23,7
Home	964		100,0		12,8	19,7	17,4	15,6	13,1	21,3
Dona	1036			100,0	11,8	18,4	16,5	15,1	12,2	26,0
<b>Municipi</b>										
S3	2000	2000	48,2	51,8	12,3	19,0	16,9	15,3	12,7	23,8
			48,5	51,5	12,5	18,9	17,6	15,3	12,2	23,7
DM 1	30		25,0	75,0	6,3	12,5	18,8	18,8	6,3	37,5
DM 2	79		42,9	57,1	11,9	14,3	16,7	9,5	16,7	31,0
DM 3	55		58,6	41,4	6,9	6,9	17,2	13,8	20,7	34,5
DM 4	26		35,7	64,3	14,3		7,1	7,1	7,1	64,3
DM 5	42		50,0	50,0	9,1	13,6	9,1	13,6	18,2	36,4
DM 6	40		33,3	66,7	14,3	23,8	9,5	9,5	9,5	33,3
DM 7	55		27,6	72,4	6,9	31,0	6,9	13,8	17,2	24,1
DM 8	55		51,7	48,3	6,9	13,8	27,6	20,7	13,8	17,2
DM 9	45		58,3	41,7	12,5	16,7	20,8	20,8	16,7	12,5
DM 10	60		65,6	34,4	12,5	28,1	15,6	21,9	6,3	15,6
Badalona	61		65,6	34,4	31,3	28,1	25,0	15,6		
Hospitalet	61		46,9	53,1	18,8	31,3	15,6	9,4		25,0
Sta. Coloma Gramenet	47		24,0	76,0	16,0	4,0	20,0	8,0	16,0	36,0
Comellà de Llobregat	40		38,1	61,9	9,5	4,8	19,0	9,5	19,0	38,1
St. Boi de Llobregat	40		61,9	38,1		19,0	14,3	28,6	14,3	23,8
Prat de Llobregat	27		78,6	21,4	14,3	21,4	21,4	14,3	21,4	7,1
Viladecans	27		50,0	50,0	21,4	28,6	7,1	7,1	21,4	14,3
Cerdanyola del Vallès	27		35,7	64,3	14,3	35,7	14,3	21,4		14,3
Esplugues de Llobregat	21		45,5	54,5	18,2	18,2		27,3	18,2	18,2
Cervà	21		36,4	63,6		27,3		18,2	36,4	18,2
St. Feliu de Llobregat	21		45,5	54,5	9,1	27,3	18,2	36,4		9,1
St. Adrià del Besòs	21		36,4	63,6	9,1	18,2	9,1	18,2	18,2	27,3
Ripolllet	23		58,3	41,7		25,0	16,7	8,3	16,7	33,3
Molina de Rei	21		54,5	45,5		9,1	18,2	18,2	45,5	9,1
Sabadell	51		33,3	66,7	14,8	7,4	14,8	18,5	14,8	29,6
Terrassa	51		63,0	37,0		14,8	11,1	7,4	29,6	37,0
Mataró	44		65,2	34,8	17,4	30,4	13,0	13,0	17,4	8,7
Manresa	25		53,8	46,2	15,4		7,7	23,1	23,1	30,8
Granollers	25		38,5	61,5	23,1	30,8	7,7	15,4	7,7	15,4
Vilanova i la Geltrú	25		53,8	46,2	15,4	7,7	7,7	15,4	23,1	30,8
Igualada	27		35,7	64,3	7,1	14,3	14,3	28,6	14,3	21,4
Vic	27		57,1	42,9	7,1	14,3	35,7			42,9
Vilafranca del Penedès	27		64,3	35,7	14,3	28,6	7,1	21,4	21,4	7,1
Martorell	27		28,6	71,4	21,4	21,4	14,3	28,6	7,1	7,1
Sitges	25		61,5	38,5	15,4	7,7	30,8	15,4		30,8
Berga	25		30,8	69,2	15,4	7,7		23,1	15,4	38,5
Torelló	25		38,5	61,5	15,4	30,8	30,8	15,4		7,7
Tordera	25		53,8	46,2	7,7	23,1	23,1	7,7		38,5
Vallirana	25		84,6	15,4	30,8	38,5	7,7			23,1
Sallent	25		46,2	53,8	7,7	15,4		23,1	30,8	23,1
Roda de Ter	25		30,8	69,2	15,4	7,7	46,2	15,4	7,7	7,7
Taradell	25		30,8	69,2		38,5	23,1	23,1		15,4
Gelida	25		46,2	53,8		30,8	38,5	15,4		15,4
Masquefa	25		46,2	53,8	15,4	23,1	38,5			23,1
Girona	23		86,8	13,2	13,2	24,5	7,5	26,4	5,7	22,6
Bianes	14		59,4	40,6	28,1	9,4	25,0	9,4	9,4	18,7
Figueres	14		31,2	68,7	15,6	25,0	25,0	6,2	6,2	21,9
Olot	14		37,5	62,5	9,4	6,2	15,6	9,4	18,7	40,6
Salt	14		75,0	25,0	31,2	28,1	21,9	9,4	6,2	3,1
La Bisbal	8		23,5	76,5	11,8	17,6	17,6	41,2	5,9	5,9
Cassà de la Selva	7		37,5	62,5	12,5	18,8	12,5	6,3	31,3	18,8
Llagostera	7		50,0	50,0	6,3	18,8	25,0	6,3	25,0	18,8
Arbúcies	6		23,1	76,9	7,7	38,5	30,8	15,4	7,7	
Vidreres	5		25,0	75,0	16,7	8,3	33,3	16,7	8,3	16,7
Llançà	5		50,0	50,0		33,3	8,3	25,0	25,0	8,3
Hostalric	5		25,0	75,0	8,3	16,7	41,7	8,3	8,3	16,7
Breda	5		58,3	41,7	8,3	16,7	16,7	8,3		50,0
Besalú	5		58,3	41,7	8,3	25,0	8,3	16,7		41,7

% Maternitat	TOTAL		Home		Estat					
	2000	2009	48,2	51,8	12,3	18,9	16,9	15,3	12,7	23,8
					18-24	25-34	35-44	45-54	55-64	65 o +
...										
Cadaqués	5	50,0	50,0			33,3	16,7	16,7	8,3	25,0
Verges	5	33,3	66,7			8,3	25,0	16,7	8,3	41,7
Llivia	4	37,5	62,5	12,5		37,5	12,5		12,5	25,0
Liers	3	14,3	85,7			14,3	14,3	14,3	14,3	42,9
Cabanes	4	44,4	55,6				55,6	22,2	22,2	
Port de la Selva	4	22,2	77,8				11,1	44,4	22,2	22,2
Navata	4	50,0	50,0	12,5	25,0		12,5		25,0	25,0
Ripoll	14	37,5	62,5	9,4	9,4	3,1	18,7	12,5		46,9
Lleida	37	74,4	25,6	23,2	18,4	15,2	12,0	7,2		24,0
Tàrraga	6	40,0	60,0	15,0	20,0	15,0	15,0	5,0		30,0
La Seu d'Urgell	6	45,0	55,0	10,0	20,0	20,0			10,0	40,0
Mollerussa	5	29,4	70,6	5,9	35,3	35,3			17,6	5,9
Tremp	4	53,3	46,7		20,0	40,0	6,7		13,3	20,0
Les Borges Blanques	4	40,0	60,0			13,3	13,3	40,0		33,3
Agramunt	4	30,8	69,2	15,4	30,8	7,7	23,1	7,7		15,4
Alcarràs	4	15,4	84,6	7,7	23,1	30,8	15,4	15,4		7,7
Bellpuig	4	38,5	61,5		7,7	38,5	15,4	15,4		23,1
Alpicat	4	53,8	46,2	7,7	7,7	23,1	7,7	23,1		30,8
Almaner	4	14,3	85,7	14,3	21,4	14,3	14,3	14,3		21,4
Guissona	4	23,1	76,9	7,7	23,1	7,7	46,2	7,7		7,7
Torres de Segre	4	30,8	69,2		7,7	23,1	15,4	15,4		38,5
Rosselló	4	23,1	76,9		7,7	7,7	46,2	7,7		30,8
Serós	4	61,5	38,5	15,4	30,8	7,7			7,7	38,5
Sort	4	23,1	76,9	15,4	30,8	30,8	15,4			7,7
Organyà	4	50,0	50,0		8,3	16,7	25,0	33,3		16,7
Verdú	4	50,0	50,0	8,3	25,0		8,3	16,7		41,7
Camarasa	3	45,5	54,5		9,1	18,2	27,3			45,5
Bossoet	3	36,4	63,6	9,1	9,1	45,5	18,2	9,1		9,1
Barbens	3	36,4	63,6	9,1	18,2	9,1	27,3			36,4
Tarragona	36	66,7	33,3	32,1	14,1	20,5	14,1	3,8		15,4
Reus	28	61,7	38,3	16,7	25,0	20,0	15,0	8,3		15,0
Tortosa	11	60,9	39,1	8,7	13,0	21,7	17,4	13,0		26,1
Valls	11	39,1	60,9	13,0	26,1	8,7	13,0	17,4		21,7
El Vendrell	11	30,4	69,6	4,3	26,1	13,0	21,7	8,7		26,1
Cambrils	11	47,8	52,2	4,3	30,4	4,3	17,4	17,4		26,1
Ampostà	11	52,2	47,8	13,0	13,0	8,7	26,1	13,0		26,1
Alcanar	6	46,2	53,8	7,7	30,8	7,7	15,4	23,1		15,4
Roquetes	6	38,5	61,5	7,7	7,7	23,1	23,1	15,4		23,1
Montroig del Camp	6	30,8	69,2	7,7	23,1	15,4	23,1	15,4		15,4
Flix	6	38,5	61,5		23,1	23,1	23,1	7,7		23,1
Vandellòs	6	30,8	69,2		7,7	23,1	7,7	38,5		23,1
Selva del Camp	6	38,5	61,5		7,7	30,8	15,4			46,2
Espluga de Francolí	6	46,2	53,8	7,7	15,4	30,8	7,7	15,4		23,1
L'Aldea	6	23,1	76,9	7,7	15,4	15,4	23,1	15,4		23,1
Camarles	6	38,5	61,5	7,7	15,4	30,8				46,2
Riera de Galà	6	33,3	66,7		16,7	8,3	8,3	33,3		33,3
Rasquera	4	33,3	66,7	33,3	11,1	22,2		11,1		22,2
Godall	4	44,4	55,6		33,3	11,1		22,2		33,3
<b>Àrea geogràfica</b>										
AG	2000	48,2	51,8	12,3	19,0	16,9	15,3	12,7		23,8
	2009	48,5	51,5	12,5	18,9	17,6	15,3	12,2		23,7
Barcelona	487	46,5	53,5	10,1	17,1	15,5	15,1	14,0		28,3
AM	456	48,8	51,3	13,8	21,3	15,8	15,8	13,3		20,0
Prov. BCN	576	48,7	51,3	12,6	19,2	17,9	15,2	11,9		23,2
Total circumscripció Barcelona	1519	48,0	52,0	12,1	19,1	16,5	15,4	13,0		23,9
Girona	177	48,5	51,5	12,5	18,8	18,3	15,5	11,5		23,5
Lleida	117	48,7	51,2	12,2	18,2	18,7	14,7	11,2		24,7
Tarragona	187	49,0	51,0	13,5	19,0	17,7	15,2	12,0		22,5
<b>Lloc naixement entrevistat</b>										
S4	2000	48,2	51,8	12,3	19,0	16,9	15,3	12,7		23,8
	2009	48,5	51,5	12,5	18,9	17,6	15,3	12,2		23,7
Catalunya	1427	48,8	51,2	15,7	22,5	18,1	13,0	9,4		21,2
Resta estat Espanyol	507	47,0	53,0	3,3	5,6	13,2	21,7	22,8		33,3
Estranger	65	43,9	56,1	7,6	47,0	19,4	16,6	4,7		4,7
<b>Lloc naixement mare</b>										
S5	2000	48,2	51,8	12,3	19,0	16,9	15,3	12,7		23,8
	2009	48,5	51,5	12,5	18,9	17,6	15,3	12,2		23,7
Catalunya	896	48,7	51,3	12,1	18,4	16,4	14,0	12,0		27,0
Resta estat Espanyol	1054	47,9	52,1	12,4	18,5	17,3	16,7	13,5		21,7
Estranger	50	44,4	55,6	13,7	42,3	17,7	10,9	6,1		9,4



C. Característiques	TOTAL	Sexe		Edat						
		Homes	Dones	18-24	25-34	35-44	45-54	55-64	65+	
<b>TOTAL</b>	<b>2000</b>	<b>48,2</b>	<b>51,8</b>	<b>12,3</b>	<b>19,0</b>	<b>16,9</b>	<b>15,3</b>	<b>12,7</b>	<b>23,8</b>	
	<b>2000</b>	<b>48,5</b>	<b>51,5</b>	<b>12,5</b>	<b>18,9</b>	<b>17,6</b>	<b>15,3</b>	<b>12,2</b>	<b>23,7</b>	
<b>Lloc naixement pare</b>										
<b>S6</b>	<b>2000</b>	<b>48,2</b>	<b>51,8</b>	<b>12,3</b>	<b>19,0</b>	<b>16,9</b>	<b>15,3</b>	<b>12,7</b>	<b>23,8</b>	
	<b>2000</b>	<b>48,5</b>	<b>51,5</b>	<b>12,5</b>	<b>18,9</b>	<b>17,6</b>	<b>15,3</b>	<b>12,2</b>	<b>23,7</b>	
Catalunya	881	47,6	52,4	13,6	19,0	16,3	13,9	11,4	25,8	
Reste estat Espanyol	1063	48,9	51,1	11,0	18,3	17,1	16,8	13,9	22,9	
Estranger	56	43,9	56,1	17,9	33,3	22,7	9,0	8,9	8,2	
<b>Ascendència</b>										
<b>ASC</b>	<b>2000</b>	<b>48,2</b>	<b>51,8</b>	<b>12,3</b>	<b>19,0</b>	<b>16,9</b>	<b>15,3</b>	<b>12,7</b>	<b>23,8</b>	
	<b>2000</b>	<b>48,5</b>	<b>51,5</b>	<b>12,5</b>	<b>18,9</b>	<b>17,6</b>	<b>15,3</b>	<b>12,2</b>	<b>23,7</b>	
Català ell i pares	739	48,0	52,0	11,8	16,4	16,4	14,2	12,6	28,7	
Català, pares fora	423	50,9	49,1	21,6	28,3	21,7	11,3	5,1	12,0	
Català, pares mixt	265	47,7	52,3	17,2	30,4	17,2	12,6	7,4	15,2	
No nascut a Catalunya	573	46,6	53,4	3,8	10,3	13,9	21,1	20,8	30,1	
<b>Formació entrevistat</b>										
<b>S7</b>	<b>2000</b>	<b>48,2</b>	<b>51,8</b>	<b>12,3</b>	<b>19,0</b>	<b>16,9</b>	<b>15,3</b>	<b>12,7</b>	<b>23,8</b>	
	<b>2000</b>	<b>48,5</b>	<b>51,5</b>	<b>12,5</b>	<b>18,9</b>	<b>17,6</b>	<b>15,3</b>	<b>12,2</b>	<b>23,7</b>	
Sense estudis / elementals	410	39,4	60,6	1,5	2,3	4,8	12,8	20,4	58,1	
Batallerat elemental / EGB / Comerç	622	46,3	53,7	9,8	13,5	16,6	20,1	14,4	25,5	
Batallerat superior / BUP / FP 1	423	52,4	47,6	25,4	24,1	19,8	14,2	9,0	7,6	
Universitaris mitjans / FP 2	308	57,1	42,9	17,3	34,3	22,7	13,6	5,4	6,7	
Universitaris superiors	231	49,6	50,4	7,9	34,3	24,7	12,0	10,2	10,8	
NS/NC	7	31,2	68,8		6,6	62,4		26,8	4,2	
<b>formació cap de família</b>										
<b>S8</b>	<b>791</b>	<b>25,3</b>	<b>74,7</b>	<b>26,6</b>	<b>22,2</b>	<b>15,4</b>	<b>11,5</b>	<b>10,3</b>	<b>13,9</b>	
	<b>834</b>	<b>25,1</b>	<b>74,9</b>	<b>26,6</b>	<b>22,2</b>	<b>15,2</b>	<b>10,8</b>	<b>10,2</b>	<b>15,0</b>	
Sense estudis / elementals	192	21,4	78,6	27,5	10,7	6,0	6,9	19,1	29,8	
Batallerat elemental / EGB / Comerç	284	30,0	70,0	28,0	21,7	15,0	13,7	10,3	11,3	
Batallerat superior / BUP / FP 1	134	23,9	76,1	26,5	26,9	24,7	11,4	4,4	6,1	
Universitaris mitjans / FP 2	93	25,8	74,2	23,4	32,5	22,4	12,3	2,9	6,6	
Universitaris superiors	87	20,9	79,1	24,7	31,5	15,6	14,3	6,3	7,6	
NS/NC	2		100,0						100,0	

N. Entrevistes	TOTAL	2000		2001					
		Homs	Dona	19-24	25-34	35-44	45-54	55-64	65 o +
TOTAL	2000	48,2	51,8	12,3	19,0	16,9	15,3	12,7	23,8
2000	2000	48,5	51,5	12,5	18,9	17,6	15,3	12,2	23,7
<b>Ocupació entrevistats</b>									
S9	2000	48,2	51,8	12,3	19,0	16,9	15,3	12,7	23,8
2000	2000	48,5	51,5	12,5	18,9	17,6	15,3	12,2	23,7
Professionals 6 o més assalariats	3	100,0			15,8		16,7	67,5	
Professionals 1-5 assalariats	4	89,7	10,3		31,9	51,0		17,0	
Professionals sense assalariats	13	82,4	17,6		18,6	42,8	17,6	17,6	3,3
Agricultors 6 o més assalariats			100,0		100,0				
Agricultors 1-5 assalariats			100,0			100,0			
Agricultors sense assalariats	8	73,7	26,3		6,0	13,2	32,0	43,2	5,7
Empresaris 6 o més assalariats	38	78,9	21,1		23,1	18,8	24,3	22,7	11,1
Empresaris 1-5 assalariats	45	69,5	30,5	2,3	17,6	45,6	26,6	7,8	
Empresaris sense assalariats	50	56,4	43,6	6,2	22,8	25,4	30,5	10,5	4,6
Directius 6 o més subordinats	5	62,3	37,7	37,7	47,2	15,1			
Directius 1-5 subordinats	5	60,0	40,0		19,8	40,0		40,2	
Directius sense subordinats	1	100,0		51,4		48,6			
Quadres 6 o més subordinats	9	76,2	23,8		26,9	6,3	20,6	46,1	
Quadres 1-5 subordinats	6	86,3	13,7		50,3	6,8	13,7	29,2	
Quadres sense subordinats	10	66,1	33,9	19,0	48,6	29,5	2,9		
Professionals 6 o més subordinats	14	63,8	36,2	13,8	47,8	25,4	6,4	3,2	3,4
Professionals 1-5 subordinats	7	93,2	6,8	6,8	17,6	6,5	69,1		
Professionals sense subordinats	125	53,6	46,4	10,6	29,0	30,2	20,2	5,5	4,6
Agents comercials/Venedors	53	66,3	33,7	11,1	32,9	21,5	21,5	12,2	0,8
Administratius/Assimilats	126	39,9	60,1	10,6	37,1	28,4	23,0	0,2	0,7
Treballadors especialitzats	333	68,5	31,5	12,8	32,2	27,9	20,8	6,0	0,4
Treballadors no especialitzats	148	43,1	56,9	25,5	29,2	15,7	19,4	8,6	1,6
Estudiants	116	45,4	54,6	90,1	9,7	0,3			
Mestresses de casa	262	1,3	98,7	0,7	8,6	15,2	21,8	29,8	23,8
Jubilats	458	52,0	48,0		0,4	0,1	1,5	13,0	85,0
Cerquen primera feina	8	59,6	40,4	42,4	42,1	9,7	5,8		
Incapacitats	13	64,1	35,9	3,6		10,1	14,6	71,7	
Professionals 6 o més assalariats		100,0					100,0		
Professionals sense assalariats	8	52,6	47,4		47,4	47,1			5,5
Agricultors sense assalariats	1	48,6	51,4			51,4		48,6	
Empresaris 1-5 assalariats	2	19,7	80,3			19,7			80,3
Directius 6 o més subordinats	4	100,0				100,0			
Directius 1-5 subordinats	2	100,0						100,0	
Quadres 6 o més subordinats	8	75,1	24,9				25,1	74,9	
Quadres 1-5 subordinats	3	89,0	11,0			17,5	82,5		
Professionals sense subordinats	8	24,9	75,1		25,2	74,8			
Agents comercials/Venedors	7		100,0	10,7	34,2	55,1			
Administratius/Assimilats	20	9,3	90,7	2,3	34,3	22,9	38,4		2,2
Treballadors especialitzats	37	43,6	56,4	12,5	25,3	10,2	24,7	21,1	6,3
Treballadors no especialitzats	33	49,6	50,4	18,4	22,5	19,2	15,3	24,7	
NS/NC	6	31,0	69,0		7,6	61,8		30,6	

X. Meritxellena	TOTAL	Sexe		Edat						
		Home	Dona	18-24	25-34	35-44	45-54	55-64	65 o +	
<b>TOTAL</b>	<b>2000</b>	<b>48,2</b>	<b>51,8</b>	<b>12,3</b>	<b>19,0</b>	<b>16,9</b>	<b>15,3</b>	<b>12,7</b>	<b>23,8</b>	
<b>2000</b>	<b>2000</b>	<b>48,9</b>	<b>52,2</b>	<b>12,0</b>	<b>19,9</b>	<b>16,9</b>	<b>15,9</b>	<b>12,8</b>	<b>23,9</b>	
<b>Ocupació cap de família</b>										
<b>810</b>	<b>791</b>	<b>25,3</b>	<b>74,7</b>	<b>26,6</b>	<b>22,2</b>	<b>15,4</b>	<b>11,5</b>	<b>10,3</b>	<b>13,9</b>	
	<b>834</b>	<b>25,1</b>	<b>74,9</b>	<b>26,6</b>	<b>22,2</b>	<b>15,2</b>	<b>10,8</b>	<b>10,2</b>	<b>15,0</b>	
Professionals 1-5 assalariats	8	23,6	76,4	47,2	29,1	23,7				
Professionals sense assalariats	6	5,1	94,9	38,3	23,5	33,1			5,1	
Agricultors 6 o més assalariats	1		100,0		50,0	50,0				
Agricultors 1-5 assalariats	1		100,0	38,1		38,1		23,8		
Agricultors sense assalariats	4	10,5	89,5	27,0	10,5	6,6	13,1	16,5	28,4	
Empresaris 6 o més assalariats	15	26,8	73,2	21,7	33,3	18,5	9,0	5,0	12,5	
Empresaris 1-5 assalariats	32	42,9	57,1	42,6	25,0	16,6	14,4	1,4		
Empresaris sense assalariats	28	18,6	81,4	26,4	26,9	14,7	23,5	8,5		
Directius 6 o més subordinats	11	8,2	91,8	8,2	17,1		40,6	34,2		
Directius 1-5 subordinats	3		100,0	33,1	10,9	45,0	10,9			
Directius sense subordinats	2	13,3	86,7		100,0					
Quadres 6 o més subordinats	1	50,0	50,0	50,0	50,0					
Quadres sense subordinats	4	6,7	93,3	13,3		86,7				
Professionals 6 o més subordinats	6	7,0	93,0	7,0	26,1	29,9	37,0			
Professionals 1-5 subordinats	5		100,0	25,7	46,0	19,0	9,3			
Professionals sense subordinats	46	17,8	82,2	27,9	23,5	26,7	15,8	6,0		
Agents comercials/Venedors	21	29,8	70,2	39,8	20,3	5,8	34,1			
Administratius/Assimilats	50	25,6	74,4	45,4	27,9	9,3	9,9	7,6		
Treballadors especialitzats	220	30,0	70,0	29,7	27,8	17,7	14,4	8,4	2,1	
Treballadors no especialitzats	82	28,0	72,0	41,8	16,7	16,9	13,6	8,6	2,3	
Estudiants	4		100,0	50,0	50,0					
Mestresses de casa	7	60,6	39,4	12,2	25,3	25,5	3,9	7,8	25,3	
Jubilats	199	21,4	78,6	9,4	14,8	7,7	2,7	16,6	48,8	
Incapacitats	3	10,5	89,5		10,5			79,0	10,5	
Professionals 1-5 assalariats	2		100,0	100,0						
Professionals sense assalariats	2	100,0				100,0				
Agricultors 6 o més assalariats			100,0			100,0				
Agricultors 1-5 assalariats		100,0							100,0	
Agricultors sense assalariats	2		100,0			100,0				
Empresaris 1-5 assalariats	2		100,0	100,0						
Professionals sense subordinats	2	19,0	81,0	19,0		81,0				
Agents comercials/Venedors	1		100,0	38,5		61,5				
Treballadors especialitzats	13	28,3	71,7	31,8	14,3	6,7	18,0	23,6	5,6	
Treballadors no especialitzats	3	60,8	39,2		75,8	9,3			14,9	
NS/NC	2		100,0					100,0		
<b>Status socioeconòmic</b>										
<b>CS</b>	<b>2000</b>	<b>48,2</b>	<b>51,8</b>	<b>12,3</b>	<b>19,0</b>	<b>16,9</b>	<b>15,3</b>	<b>12,7</b>	<b>23,8</b>	
	<b>2000</b>	<b>48,5</b>	<b>51,5</b>	<b>12,5</b>	<b>18,9</b>	<b>17,6</b>	<b>15,3</b>	<b>12,2</b>	<b>23,7</b>	
Alt	56	52,6	47,4	9,2	23,4	16,3	25,7	17,9	7,5	
Mig-alt	255	53,6	46,4	12,8	29,5	28,9	18,4	8,0	2,4	
Mig	583	52,9	47,1	11,7	26,9	23,3	15,0	9,5	13,6	
Mig-baix	634	45,6	54,4	13,6	15,1	14,8	17,2	15,2	24,1	
Baix	466	42,9	57,1	11,1	8,5	5,1	10,4	14,9	50,0	

N. Horitzontals	TOTAL	Sexe		Edat						
		Home	Dona	18-24	25-34	35-44	45-54	55-64	65 o +	
<b>TOTAL</b>	<b>2000</b>	<b>48,2</b>	<b>51,8</b>	<b>12,3</b>	<b>19,0</b>	<b>16,9</b>	<b>15,3</b>	<b>12,7</b>	<b>23,8</b>	
<b>2000</b>	<b>2000</b>	<b>48,5</b>	<b>51,5</b>	<b>12,5</b>	<b>18,9</b>	<b>17,6</b>	<b>15,3</b>	<b>12,2</b>	<b>23,7</b>	
<b>Edeveniments més destacats a Espanya</b>										
<b>P1</b>	<b>2000</b>	<b>48,2</b>	<b>51,8</b>	<b>12,3</b>	<b>19,0</b>	<b>16,9</b>	<b>15,3</b>	<b>12,7</b>	<b>23,8</b>	
	<b>2000</b>	<b>48,5</b>	<b>51,5</b>	<b>12,5</b>	<b>18,9</b>	<b>17,6</b>	<b>15,3</b>	<b>12,2</b>	<b>23,7</b>	
Galícia/ Prestige/ Marea negra	1853	48,1	51,9	12,3	19,3	17,6	15,8	12,0	23,0	
Detencions ETA	27	52,1	47,9	16,1	13,3	37,4	7,4	9,7	16,0	
Atemptats ETA/Terrorisme	26	61,5	38,5	11,2	15,5	17,8	21,5	19,9	14,1	
Situació econòmica, augment preus	17	65,8	34,2		34,2	27,0	12,6	21,8	4,4	
Crítiques política PP en general	16	75,4	24,6	3,0	19,7	8,5	11,7	14,0	43,1	
Enfrontaments entre polítics arrel del Prestige	13	85,1	14,9		3,5	3,5	14,9	29,9	48,3	
Cas Roldán	12	66,7	33,3	30,9	4,8	15,5		46,4	2,4	
Augment Delinqüència	10	54,1	45,9		4,2	4,5	10,1	54,3	26,9	
Accidents trànsit	10	39,2	60,8	19,6	22,6	24,2	24,5		9,1	
Protestes Llei Ensenyament	10	61,7	38,3	43,8	31,9		24,3			
Pastoral Bisbes espanyols	9	65,7	34,3	54,2	19,7		26,1			
Augment atur	7	93,6	6,4	27,5		11,0		6,4	55,1	
Augment immigració o similar	7	42,1	57,9		36,2	57,8			6,0	
Accions jutge Garzón	6	38,5	61,5		61,7	7,6			30,7	
Atracament Terrassa	6	33,4	66,6	33,2				66,8		
Homenatge a la bandera	5	6,1	93,9		6,1	9,2	45,3		39,5	
Protestes Pla Hidrològic	5	90,9	9,1	45,8		9,1	36,5		8,6	
Isla Perejil	5	90,5	9,5		40,7	9,5			49,9	
Augment immigració	4	50,0	50,0		50,0				50,0	
Conflicte amb País Basc	2	88,3	11,7		11,7		76,5		11,7	
Altres	38	43,9	56,1	13,1	17,5	26,2	10,7	16,5	16,0	
NS/NC	104	43,4	56,6	8,2	16,5	8,3	9,6	21,5	35,9	
<b>Edeveniments més destacats a Catalunya</b>										
<b>P2</b>	<b>2000</b>	<b>48,2</b>	<b>51,8</b>	<b>12,3</b>	<b>19,0</b>	<b>16,9</b>	<b>15,3</b>	<b>12,7</b>	<b>23,8</b>	
	<b>2000</b>	<b>48,5</b>	<b>51,5</b>	<b>12,5</b>	<b>18,9</b>	<b>17,6</b>	<b>15,3</b>	<b>12,2</b>	<b>23,7</b>	
Partit Barça/ Madrid	145	50,3	49,7	19,2	33,0	15,5	8,9	5,4	17,9	
Canvis al govern de la Generalitat	120	57,1	42,9	8,7	16,2	20,6	13,2	14,3	26,9	
Accidents mortals trànsit	87	40,3	59,7	9,1	12,5	19,4	14,7	19,5	24,8	
Atur/ Precarietat laboral	71	48,6	51,4	6,4	11,2	5,9	24,2	25,7	26,5	
Inundacions, aiguats	68	37,2	62,8	3,4	9,8	26,2	13,9	16,6	30,0	
Judici farmacèutica Olot	57	43,7	56,3	12,1	24,9	25,8	12,9	6,2	18,2	
Atracament Terrassa	47	31,6	68,4	10,7	8,2	12,3	17,9	16,9	34,2	
Proposta de CIU per reformar l'Estatut	46	66,2	33,8	4,7	34,5	16,4	22,5	2,0	19,9	
Crisis Barça / Gaspar	44	78,2	21,8	11,3	22,1	10,3	11,2	17,6	27,4	
Protestes Pla Hidrològic	36	51,9	48,1	19,6	32,7	10,4	17,2	9,8	10,4	
Protestes Llei Ensenyament	25	33,5	66,5	37,0	47,6		12,3	3,0		
Desaccords TGV	24	73,4	26,6	10,3	17,5	10,2	41,2	7,9	12,8	
Delinqüència, inseguretat ciutadana	22	35,7	64,3	10,5	4,0	10,4	19,0	22,4	33,7	
Segrest a Escola de l'Hospitalet	18	71,7	28,3	36,2	10,5	25,0	1,6	12,1	14,5	
Augment immigració	18	31,7	68,3	26,0	10,5	21,2	10,6	10,5	21,1	
Any Gaudí	17	25,5	74,5		24,6	25,4	27,2		22,7	
Arxius Salamanca	15	44,6	55,4	3,0	38,6		25,7		32,7	
Temes CIU	15	68,6	31,4		8,6	27,8	12,3		51,3	
Situació econòmica, encariment preus	13	87,3	12,7	14,7	35,3	29,4			20,6	
Successió Jordi Pujol	13	96,4	3,6	14,6		24,1	23,9		37,4	
Forum 2004	12	67,6	32,4		16,3	16,2	16,3	32,4	18,7	
Vivenda	10	42,8	57,2	38,2	23,6	19,2	19,1			
Obres	8	50,1	49,9	27,6		5,2	22,3	22,4	22,4	
Debet Pressupostes Parlament	7	67,5	32,5		4,3	56,4	39,3			
Infraestructures, carreteres	6	68,3	31,7			63,4	4,9		31,7	
Política, actuació dels polítics	5	65,6	34,4		9,0	11,9	39,8	14,9	24,4	
Galícia, Prestige, voluntariat	5	42,7	57,3		51,6	5,7	37,0		5,7	
Violència domèstica, maltractaments	3	14,9	85,1			14,9		70,1	14,9	
Judici Banyoles	2	45,4	54,6		27,3	45,4		27,3		
Pastoral Bisbes espanyols	2		100,0				100,0			
Marató TV3	2	43,2	56,8	13,5	21,6		21,6	21,6	21,6	
Altres	72	51,9	48,1	10,5	25,7	8,6	19,0	12,8	23,3	
NS/NC	1052	46,2	53,8	12,2	18,2	17,7	14,9	12,7	24,3	

% Manifestacions	TOTAL	Sexe		Edat					
		Home	Dona	18-24	25-34	35-44	45-54	55-64	65 o +
<b>TOTAL</b>	<b>2000</b>	<b>48,2</b>	<b>51,8</b>	<b>12,3</b>	<b>18,9</b>	<b>16,9</b>	<b>15,3</b>	<b>12,7</b>	<b>23,8</b>
<b>2009</b>	<b>2009</b>	<b>48,9</b>	<b>52,5</b>	<b>12,8</b>	<b>18,8</b>	<b>16,8</b>	<b>15,8</b>	<b>12,9</b>	<b>24,6</b>
<b>Principals problemes a Catalunya</b>									
<b>P3</b>	<b>2000</b>	<b>48,2</b>	<b>51,8</b>	<b>12,3</b>	<b>19,0</b>	<b>16,9</b>	<b>15,3</b>	<b>12,7</b>	<b>23,8</b>
<b>2000</b>	<b>2000</b>	<b>48,5</b>	<b>51,5</b>	<b>12,5</b>	<b>18,9</b>	<b>17,6</b>	<b>15,3</b>	<b>12,2</b>	<b>23,7</b>
Atur/Precarietat laboral	896	45,2	54,8	11,4	21,5	18,9	16,2	13,7	18,3
Immigració	421	45,4	54,6	11,8	19,3	18,5	21,0	8,8	20,7
Seguretat ciutadana/Violència	294	50,3	49,7	9,3	15,0	17,4	17,0	20,0	21,3
Habitatge	280	49,4	50,6	18,3	22,2	15,6	16,1	8,4	19,4
Situació econòmica general	209	46,1	53,9	15,5	18,6	13,7	22,5	8,5	21,2
Impostos/Preus	117	46,2	53,8	12,2	17,2	24,8	17,7	7,5	20,5
L'actuació dels polítics/política	108	63,3	36,7	13,8	21,3	15,3	15,6	16,4	17,5
Ensenyament/Educació	108	33,1	66,9	22,5	15,4	28,4	11,0	11,6	11,1
Transporta/Infraestructures	105	62,8	37,2	10,2	12,6	20,9	19,7	18,2	18,4
Euro	80	32,9	67,1	4,6	13,0	19,0	8,6	6,3	48,5
Sanitat	75	25,3	74,7	7,6	12,3	26,2	13,1	24,2	16,7
Jubilació/Pensions	65	43,1	56,9	2,9	0,4	8,7	7,2	18,2	62,6
Llengua	46	52,6	47,4	14,4	15,3	13,4	5,0	12,5	39,3
Relació amb Espanya	45	63,2	36,8	14,4	22,6	2,9	14,8	24,4	20,8
Terrorisme	36	37,9	62,1	13,6	26,4	10,1	12,8	14,6	22,4
Droga	33	65,7	34,3	20,8	18,2	9,9	18,1	8,0	25,0
Finançament autonòmic	29	55,2	44,8	2,0	12,2	16,1	21,7	20,4	27,7
Aigua/Pla Hidrològic/Transvasament Ebre	28	53,1	46,9	14,7	8,3	26,4	14,0	12,0	24,7
Autogovern, falta autonomia, vol independència	27	46,1	53,9	7,9	15,6	32,9	6,9	27,9	8,7
Medi Ambient	24	45,8	54,2	9,2	25,5	28,2	7,7	8,1	21,3
Corrupció	18	68,9	31,1	10,9	8,5	24,5	32,5	2,7	21,0
Estat dels carrers	16	15,0	85,0		27,1	12,1			60,8
Massa dependència de Madrid, pèrdua d'identitat	15	87,4	12,6		12,7	17,8	41,1	15,6	12,8
Justícia	14	16,1	83,9	27,9		13,9		16,2	42,0
Autopistes de pagament	10	58,1	41,9		46,9	4,5	24,2	4,8	19,6
Dificultats petites empreses	9	60,5	39,5		8,2	42,4	18,3	31,1	
Racisme	9	18,1	81,9	36,0	3,3	47,5		4,9	8,2
Situació camp/pagesia	8	49,0	51,0	29,1	5,9	3,9		21,8	39,3
Maltractaments dones	7		100,0		56,3		32,4	6,9	4,3
Falten guarderies, residències gent gran	7	25,7	74,3		38,3	26,0			35,7
Temes CIU	7	93,7	6,3	31,3		8,4	6,3	27,0	27,0
Augment nacionalisme	5	22,1	77,9		35,0		13,5	43,4	8,1
TGV	5	100,0					9,5	9,5	81,0
Baixa natalitat	5	9,3	90,7	38,0	46,9				15,1
LOU	3	32,9	67,1	32,9	67,1				
Mala administració, mala gestió CIU	2	50,0	50,0		48,6				51,4
Centralisme de Barcelona	2	44,8	55,2		44,8	27,6			27,6
Cap	7	71,0	29,0	4,5	14,3	42,9	4,5		33,8
Altres (anotar)	66	57,5	42,5	16,5	30,4	13,5	14,3	7,1	18,1
NS/NC	246	51,8	48,2	14,0	21,0	16,8	9,5	9,3	29,5
<b>Percepció evolució nivell d'atur</b>									
<b>P4</b>	<b>2000</b>	<b>48,2</b>	<b>51,8</b>	<b>12,3</b>	<b>19,0</b>	<b>16,9</b>	<b>15,3</b>	<b>12,7</b>	<b>23,8</b>
<b>2000</b>	<b>2000</b>	<b>48,5</b>	<b>51,5</b>	<b>12,5</b>	<b>18,9</b>	<b>17,6</b>	<b>15,3</b>	<b>12,2</b>	<b>23,7</b>
Augmentarà notablement	399	45,3	54,7	7,5	20,6	16,6	17,7	15,6	22,0
Augmentarà lleugerament	739	49,4	50,6	11,2	19,4	16,2	17,6	13,4	22,2
Es mantindrà igual	546	52,2	47,8	18,0	19,7	19,6	12,8	9,5	20,3
Disminuirà lleugerament	128	47,6	52,4	15,9	16,2	11,4	12,1	10,5	33,9
Disminuirà notablement	17	32,4	67,6	17,6	21,8	24,4		25,5	10,7
NS/NC	172	39,1	60,9	6,6	13,6	15,3	11,9	13,2	39,3
<b>Evolució situació econòmica personal / familiar</b>									
<b>P5</b>	<b>2000</b>	<b>48,2</b>	<b>51,8</b>	<b>12,3</b>	<b>19,0</b>	<b>16,9</b>	<b>15,3</b>	<b>12,7</b>	<b>23,8</b>
<b>2000</b>	<b>2000</b>	<b>48,5</b>	<b>51,5</b>	<b>12,5</b>	<b>18,9</b>	<b>17,6</b>	<b>15,3</b>	<b>12,2</b>	<b>23,7</b>
Millorat	130	58,9	41,1	30,2	33,4	12,9	6,4	6,0	11,1
Segueix igual que abans	1016	52,3	47,7	14,2	18,9	18,5	13,5	12,7	22,2
Ha empitjorat	839	41,4	58,6	7,3	17,1	15,4	19,0	13,6	27,7
NS/NC	15	57,7	42,3	11,1	15,6	25,4	15,5	15,8	16,6

S. Horitzontal	TOTAL		Gens		Edat					
			Homs	Dona	18-24	25-34	35-44	45-54	55-64	65 o +
<b>TOTAL</b>	<b>2000</b>	<b>48,2</b>	<b>51,8</b>	<b>12,3</b>	<b>19,0</b>	<b>16,9</b>	<b>15,3</b>	<b>12,7</b>	<b>23,8</b>	
<b>Mostrats per</b>	<b>2000</b>	<b>48,5</b>	<b>51,5</b>	<b>12,5</b>	<b>18,9</b>	<b>17,6</b>	<b>15,3</b>	<b>12,2</b>	<b>23,7</b>	
<b>Descripció situació econòmica personal / familiar</b>										
<b>P6</b>	<b>2000</b>	<b>48,2</b>	<b>51,8</b>	<b>12,3</b>	<b>19,0</b>	<b>16,9</b>	<b>15,3</b>	<b>12,7</b>	<b>23,8</b>	
	<b>2000</b>	<b>48,5</b>	<b>51,5</b>	<b>12,5</b>	<b>18,9</b>	<b>17,6</b>	<b>15,3</b>	<b>12,2</b>	<b>23,7</b>	
Ens estem endeutant	129	62,0	38,0	9,5	34,3	16,1	17,6	8,8	13,8	
Estem recorrent als nostres estalvis	154	41,9	58,1	11,5	19,5	15,2	14,3	11,8	27,7	
Arribem justos a final de mes	1078	43,5	56,5	10,8	15,2	16,4	16,8	13,6	27,2	
Estem estalviant una mica	537	52,2	47,8	15,7	22,2	19,9	12,6	10,8	18,8	
Estem estalviant molt	35	67,3	32,7	23,5	36,7	3,9	8,8	17,1	10,1	
Cap	67	68,9	31,1	10,4	16,3	12,7	15,2	19,2	28,1	
<b>Situació econòmica personal futura</b>										
<b>P7</b>	<b>2000</b>	<b>48,2</b>	<b>51,8</b>	<b>12,3</b>	<b>19,0</b>	<b>16,9</b>	<b>15,3</b>	<b>12,7</b>	<b>23,8</b>	
	<b>2000</b>	<b>48,5</b>	<b>51,5</b>	<b>12,5</b>	<b>18,9</b>	<b>17,6</b>	<b>15,3</b>	<b>12,2</b>	<b>23,7</b>	
Millor que ara	500	52,6	47,4	19,4	29,4	18,8	11,9	9,1	11,4	
Igual que ara	996	49,4	50,6	11,9	17,0	17,5	15,8	13,2	24,7	
Pitjor que ara	368	42,4	57,6	5,5	13,5	10,4	18,5	16,9	35,2	
NS/NC	134	38,4	61,6	7,2	10,9	23,1	16,4	10,8	31,6	
<b>Probabilitat que es comprí un cotxe</b>										
<b>P8_1</b>	<b>2000</b>	<b>48,2</b>	<b>51,8</b>	<b>12,3</b>	<b>19,0</b>	<b>16,9</b>	<b>15,3</b>	<b>12,7</b>	<b>23,8</b>	
	<b>2000</b>	<b>48,5</b>	<b>51,5</b>	<b>12,5</b>	<b>18,9</b>	<b>17,6</b>	<b>15,3</b>	<b>12,2</b>	<b>23,7</b>	
Molt probable	53	50,4	49,6	32,2	8,0	13,5	15,2	18,7	12,4	
Bastant probable	191	51,4	48,6	20,3	23,6	13,1	15,6	13,1	14,2	
Poc probable	247	49,5	50,5	20,7	24,9	16,8	14,7	11,3	11,6	
Gens probable	1499	47,6	52,4	9,3	18,0	17,4	15,5	12,5	27,4	
NS/NC	10	31,0	69,0	2,9	2,9	42,7	2,9	23,6	24,9	
<b>Probabilitat realitzi despesa important per millorar habitatge</b>										
<b>P8_2</b>	<b>2000</b>	<b>48,2</b>	<b>51,8</b>	<b>12,3</b>	<b>19,0</b>	<b>16,9</b>	<b>15,3</b>	<b>12,7</b>	<b>23,8</b>	
	<b>2000</b>	<b>48,5</b>	<b>51,5</b>	<b>12,5</b>	<b>18,9</b>	<b>17,6</b>	<b>15,3</b>	<b>12,2</b>	<b>23,7</b>	
Molt probable	88	53,0	47,0	17,4	43,4	12,4	9,8	12,8	4,2	
Bastant probable	228	58,7	41,3	17,9	21,6	24,0	18,2	7,1	11,3	
Poc probable	267	50,4	49,6	18,5	23,0	16,8	14,0	11,7	16,0	
Gens probable	1426	45,5	54,5	9,8	16,7	16,1	15,5	13,6	28,3	
NS/NC	12	88,9	11,1	34,6	23,5	2,5	2,5	32,1	4,9	
<b>Probabilitat inverteixi en borsa</b>										
<b>P8_3</b>	<b>2000</b>	<b>48,2</b>	<b>51,8</b>	<b>12,3</b>	<b>19,0</b>	<b>16,9</b>	<b>15,3</b>	<b>12,7</b>	<b>23,8</b>	
	<b>2000</b>	<b>48,5</b>	<b>51,5</b>	<b>12,5</b>	<b>18,9</b>	<b>17,6</b>	<b>15,3</b>	<b>12,2</b>	<b>23,7</b>	
Molt probable	35	71,2	28,8	30,9	12,4	22,5	14,2	13,7	6,2	
Bastant probable	43	79,9	20,1	24,2	30,9	19,6	6,5	7,9	11,0	
Poc probable	135	61,9	38,1	24,4	23,5	15,9	11,7	15,1	9,5	
Gens probable	1778	45,8	54,2	10,6	18,6	16,8	15,9	12,5	25,6	
NS/NC	9	68,5	31,5	33,2	8,6	24,9	3,3	21,6	8,3	
<b>Previsió compra habitatge propers 2 anys</b>										
<b>P9</b>	<b>2000</b>	<b>48,2</b>	<b>51,8</b>	<b>12,3</b>	<b>19,0</b>	<b>16,9</b>	<b>15,3</b>	<b>12,7</b>	<b>23,8</b>	
	<b>2000</b>	<b>48,5</b>	<b>51,5</b>	<b>12,5</b>	<b>18,9</b>	<b>17,6</b>	<b>15,3</b>	<b>12,2</b>	<b>23,7</b>	
Si, segur	109	48,8	51,2	28,7	25,2	13,1	8,5	14,2	10,4	
És possible	195	56,4	43,6	16,0	25,7	14,3	19,8	13,6	10,5	
Probablement no	187	50,4	49,6	11,9	18,5	16,8	20,4	12,7	19,6	
No	1475	47,2	52,8	10,4	17,9	17,4	14,7	12,7	27,0	
NS/NC	35	28,3	71,7	23,8	12,2	23,2	13,1	3,0	24,8	
<b>Evolució situació econòmica a Catalunya</b>										
<b>P10</b>	<b>2000</b>	<b>48,2</b>	<b>51,8</b>	<b>12,3</b>	<b>19,0</b>	<b>16,9</b>	<b>15,3</b>	<b>12,7</b>	<b>23,8</b>	
	<b>2000</b>	<b>48,5</b>	<b>51,5</b>	<b>12,5</b>	<b>18,9</b>	<b>17,6</b>	<b>15,3</b>	<b>12,2</b>	<b>23,7</b>	
Ha millorat	172	57,6	42,4	20,4	21,2	16,9	15,7	9,1	16,8	
Segueix igual	796	52,3	47,7	11,5	18,3	16,8	16,5	12,1	24,7	
Ha empitjorat	924	43,5	56,5	10,9	18,7	17,6	14,3	14,0	24,6	
NS/NC	108	43,3	56,7	17,8	23,9	11,6	14,7	10,9	21,1	

N. Necessitat	TOTAL		Sexe		Edat					
			Homs	Muller	15-24	25-34	35-44	45-54	55-64	65 o +
<b>TOTAL</b>	<b>2000</b>	<b>48,2</b>	<b>51,8</b>	<b>12,3</b>	<b>19,0</b>	<b>16,9</b>	<b>15,3</b>	<b>12,7</b>	<b>23,8</b>	
	<b>2000</b>	<b>48,5</b>	<b>51,5</b>	<b>12,5</b>	<b>18,9</b>	<b>17,6</b>	<b>15,3</b>	<b>12,2</b>	<b>23,7</b>	
<b>Grau d'acord amb la participació de la Generalitat en polítiques d'immigració</b>										
P11	2000	48,2	51,8	12,3	19,0	16,9	15,3	12,7	23,8	
	2000	48,5	51,5	12,5	18,9	17,6	15,3	12,2	23,7	
Molt d'acord	778	53,5	46,5	10,5	21,8	16,5	17,8	11,6	21,7	
Bastant d'acord	705	43,7	56,3	11,7	19,8	19,3	12,2	12,8	24,3	
Poc d'acord	231	45,7	54,3	22,8	16,0	18,0	15,6	8,6	19,0	
Gens d'acord	109	61,6	38,4	12,7	11,7	16,9	24,9	22,9	10,9	
NS/NC	177	37,3	62,7	8,7	12,1	7,7	10,7	15,8	44,9	
Media	2,2	2,2	2,2	2,0	2,3	2,2	2,2	2,1	2,3	
Desviación	0,9	0,9	0,8	0,9	0,8	0,9	1,0	1,0	0,8	
<b>Necessitat accions govern: Potenciar creació d'empreses per crear llocs de treball</b>										
P12_1	2000	48,2	51,8	12,3	19,0	16,9	15,3	12,7	23,8	
	2000	48,5	51,5	12,5	18,9	17,6	15,3	12,2	23,7	
Molt	1338	45,9	54,1	10,7	18,6	17,0	16,5	13,6	23,6	
Bastant	488	50,9	49,1	15,3	20,0	17,1	13,0	10,9	23,7	
Terme mig	45	32,6	67,4	15,3	32,0	7,6	13,7	10,5	20,9	
Poc	54	68,6	31,4	20,0	24,7	20,7	11,7	9,4	13,6	
Gens	41	74,3	25,7	15,0	12,9	27,6	11,9	15,8	17,0	
NS/NC	34	56,7	43,3	13,5	4,1	3,5	13,5	7,0	58,4	
Media	3,5	3,5	3,6	3,4	3,5	3,5	3,6	3,6	3,6	
Desviación	0,8	0,9	0,7	0,9	0,8	0,9	0,8	0,8	0,7	
<b>Necessitat accions govern: Programa ajuts família</b>										
P12_2	2000	48,2	51,8	12,3	19,0	16,9	15,3	12,7	23,8	
	2000	48,5	51,5	12,5	18,9	17,6	15,3	12,2	23,7	
Molt	1288	44,4	55,6	11,0	19,8	16,7	16,1	13,3	23,2	
Bastant	514	54,0	46,0	15,3	17,9	17,2	14,2	10,2	25,3	
Terme mig	58	46,0	54,0	13,4	20,6	14,7	12,6	20,8	18,0	
Poc	83	62,7	37,3	10,6	19,1	18,8	18,3	7,4	25,8	
Gens	32	77,1	22,9	19,2	18,7	23,3	5,1	16,9	16,8	
NS/NC	24	43,1	56,9	10,3	1,8	12,8	9,7	26,6	38,8	
Media	3,5	3,4	3,6	3,4	3,5	3,5	3,5	3,5	3,5	
Desviación	0,9	1,0	0,8	0,9	0,9	0,9	0,8	0,9	0,8	
<b>Necessitat accions govern: Potenciar presència internacional de Catalunya</b>										
P12_3	2000	48,2	51,8	12,3	19,0	16,9	15,3	12,7	23,8	
	2000	48,5	51,5	12,5	18,9	17,6	15,3	12,2	23,7	
Molt	827	47,7	52,3	10,7	18,6	14,7	17,8	13,0	25,2	
Bastant	648	46,7	53,3	10,8	20,8	18,7	14,8	13,3	21,5	
Terme mig	168	38,6	61,4	14,8	19,1	23,2	11,9	7,9	23,2	
Poc	177	62,8	37,2	17,6	22,3	21,2	14,3	7,6	17,0	
Gens	86	72,3	27,7	28,0	14,5	18,4	5,9	14,9	18,3	
NS/NC	93	30,0	70,0	7,6	8,3	3,2	14,0	21,2	45,7	
Media	3,0	2,9	3,1	2,7	3,0	2,9	3,2	3,1	3,1	
Desviación	1,1	1,2	1,0	1,3	1,1	1,2	1,0	1,1	1,1	
<b>Necessitat accions govern: Ajuts per l'accés a l'habitatge</b>										
P12_4	2000	48,2	51,8	12,3	19,0	16,9	15,3	12,7	23,8	
	2000	48,5	51,5	12,5	18,9	17,6	15,3	12,2	23,7	
Molt	1422	44,0	56,0	12,3	20,3	16,1	15,5	12,8	22,9	
Bastant	412	55,4	44,6	12,6	18,0	18,9	15,3	12,4	24,8	
Terme mig	38	51,4	48,6	14,0	17,6	14,7	14,1	16,9	22,6	
Poc	62	68,9	31,1	6,5	13,2	14,2	22,7	7,7	35,7	
Gens	40	73,5	26,5	16,2	25,7	27,0	3,0	21,2	7,0	
NS/NC	25	67,7	32,3	10,4	1,7	24,3	10,4	2,9	50,2	
Media	3,6	3,5	3,7	3,6	3,6	3,5	3,6	3,6	3,6	
Desviación	0,8	1,0	0,7	0,8	0,9	0,9	0,8	0,9	0,8	

N Horitzontals	TOTAL		Sexe		Edat					
	2000	2000	Home	Dona	15-24	25-34	35-44	45-54	55-64	65 o +
<b>TOTAL</b>	<b>2000</b>	<b>2000</b>	<b>48,2</b>	<b>51,8</b>	<b>12,3</b>	<b>19,0</b>	<b>16,9</b>	<b>15,3</b>	<b>12,7</b>	<b>23,8</b>
<b>Masses seg</b>	<b>2000</b>	<b>2000</b>	<b>48,5</b>	<b>51,5</b>	<b>12,5</b>	<b>18,9</b>	<b>17,6</b>	<b>15,3</b>	<b>12,2</b>	<b>23,7</b>
<b>Necessitat accions govern: Millorar pensions vides - vidus</b>										
<b>P12_5</b>	<b>2000</b>	<b>2000</b>	<b>48,2</b>	<b>51,8</b>	<b>12,3</b>	<b>19,0</b>	<b>16,9</b>	<b>15,3</b>	<b>12,7</b>	<b>23,8</b>
	<b>2000</b>	<b>2000</b>	<b>48,5</b>	<b>51,5</b>	<b>12,5</b>	<b>18,9</b>	<b>17,6</b>	<b>15,3</b>	<b>12,2</b>	<b>23,7</b>
Molt	1442		44,0	56,0	10,2	17,0	15,9	16,1	13,5	27,3
Bastant	372		55,3	44,7	17,4	22,5	20,9	14,8	9,6	14,9
Terme mig	58		61,3	38,7	15,7	36,0	18,6	8,3	14,8	6,5
Poc	42		64,9	35,1	13,3	26,5	19,3	14,3	4,5	22,1
Gens	36		75,3	24,7	10,1	21,8	17,4	10,1	22,5	18,0
NS/NC	49		66,1	33,9	32,4	24,5	11,7	9,8	7,7	14,0
Media	3,6		3,5	3,7	3,5	3,5	3,6	3,7	3,6	3,7
Desviación	0,8		0,9	0,7	0,8	0,9	0,8	0,7	0,9	0,7
<b>Valoració actuació ajuntament municipal</b>										
<b>P13</b>	<b>2000</b>	<b>2000</b>	<b>48,2</b>	<b>51,8</b>	<b>12,3</b>	<b>19,0</b>	<b>16,9</b>	<b>15,3</b>	<b>12,7</b>	<b>23,8</b>
	<b>2000</b>	<b>2000</b>	<b>48,5</b>	<b>51,5</b>	<b>12,5</b>	<b>18,9</b>	<b>17,6</b>	<b>15,3</b>	<b>12,2</b>	<b>23,7</b>
1	112		56,5	43,5	14,2	22,0	13,4	14,2	20,6	15,6
2	49		61,5	38,5	15,8	12,0	26,0	17,3	20,0	9,0
3	106		56,8	43,2	13,4	17,4	24,3	10,5	14,5	19,9
4	157		50,5	49,5	17,8	22,9	21,4	12,6	6,0	19,3
5	383		48,8	51,2	10,1	19,6	17,2	15,6	12,9	24,5
6	343		49,0	51,0	17,2	22,1	17,3	14,6	8,0	20,7
7	370		45,0	55,0	15,5	22,9	18,1	15,8	10,3	17,4
8	280		46,4	53,6	6,0	13,6	12,7	17,3	18,3	32,1
9	79		30,4	69,6	4,2	10,4	11,3	25,5	15,3	33,3
10	74		49,7	50,3	3,2	11,2	9,9	11,1	14,0	50,6
NS/NC	46		39,1	60,9	5,2	10,9	14,1	13,3	15,3	41,2
Media	5,8		5,7	6,0	5,4	5,7	5,6	6,0	5,8	6,3
Desviación	2,1		2,2	2,1	1,9	2,0	2,0	2,1	2,4	2,2
<b>Valoració actuació govern central a Catalunya</b>										
<b>P14</b>	<b>2000</b>	<b>2000</b>	<b>48,2</b>	<b>51,8</b>	<b>12,3</b>	<b>19,0</b>	<b>16,9</b>	<b>15,3</b>	<b>12,7</b>	<b>23,8</b>
	<b>2000</b>	<b>2000</b>	<b>48,5</b>	<b>51,5</b>	<b>12,5</b>	<b>18,9</b>	<b>17,6</b>	<b>15,3</b>	<b>12,2</b>	<b>23,7</b>
1	254		43,1	56,9	11,1	16,3	14,8	17,3	13,5	26,9
2	131		48,1	51,9	9,9	24,3	23,2	11,0	13,1	18,5
3	207		60,0	40,0	13,6	18,9	14,4	22,1	11,7	19,4
4	290		51,8	48,2	13,5	22,7	20,3	18,1	11,1	14,3
5	465		48,7	51,3	11,2	20,6	16,9	17,0	12,4	21,7
6	234		47,4	52,6	19,9	19,4	17,4	11,2	12,0	20,2
7	155		52,8	47,2	12,8	17,2	20,4	8,5	15,9	25,2
8	96		42,6	57,4	11,6	13,3	17,0	9,3	21,9	27,0
9	23		28,8	71,2	11,2	8,1	3,9	26,9	17,5	32,5
10	13		56,8	43,2	2,2	14,4	3,4	14,4		65,6
NS/NC	131		32,0	68,0	3,7	13,4	9,8	11,1	7,4	54,6
Media	4,4		4,4	4,4	4,5	4,3	4,4	4,1	4,5	4,5
Desviación	2,1		2,0	2,2	2,0	1,9	2,0	2,0	2,2	2,3
<b>Valoració global actuació govern Generalitat</b>										
<b>P15</b>	<b>2000</b>	<b>2000</b>	<b>48,2</b>	<b>51,8</b>	<b>12,3</b>	<b>19,0</b>	<b>16,9</b>	<b>15,3</b>	<b>12,7</b>	<b>23,8</b>
	<b>2000</b>	<b>2000</b>	<b>48,5</b>	<b>51,5</b>	<b>12,5</b>	<b>18,9</b>	<b>17,6</b>	<b>15,3</b>	<b>12,2</b>	<b>23,7</b>
1	44		54,6	45,4	15,8	5,5	14,6	24,4	19,1	20,8
2	29		80,3	19,7	8,1	17,1	9,1	18,1	19,6	28,0
3	81		56,1	43,9	16,9	22,1	17,3	20,9	12,8	10,0
4	168		59,5	40,5	14,6	26,5	22,1	12,8	12,8	11,2
5	447		43,7	56,3	11,3	19,2	21,8	18,9	10,4	18,4
6	410		46,4	53,6	19,3	24,0	15,1	13,6	6,6	21,4
7	320		49,8	50,2	8,7	16,9	17,6	13,4	14,7	28,7
8	313		47,7	52,3	10,2	17,9	14,2	13,5	19,0	25,2
9	78		49,3	50,7	6,4	8,4	16,1	19,0	16,3	33,8
10	34		38,2	61,8	0,9	8,3	1,4	3,1	14,5	71,9
NS/NC	78		33,2	66,8	4,6	9,3	6,4	15,1	13,0	51,5
Media	6,0		5,9	6,1	5,7	5,8	5,8	5,7	6,2	6,5
Desviación	1,8		1,9	1,7	1,7	1,6	1,7	1,9	2,0	1,9



% Valoració	TOTAL		Homs		Dona					
	19-24	25-34	35-44	45-54	55-64	65-74	75-84	85 o +		
TOTAL	2000	48,2	51,8	12,3	18,9	16,9	15,3	12,7	23,8	
Donatcs real	2009	48,9	52,8	12,9	19,9	18,9	16,8	12,8	24,8	
<b>Valoració president Generalitat</b>										
<b>P16</b>										
	2000	48,2	51,8	12,3	19,0	16,9	15,3	12,7	23,8	
	2009	48,5	51,5	12,5	18,9	17,6	15,3	12,2	23,7	
1	75	56,2	43,8	16,5	6,9	21,2	15,9	23,7	15,7	
2	63	50,5	49,5	33,8	13,0	5,6	15,5	10,6	21,5	
3	62	64,8	35,2	17,7	25,8	23,4	10,0	10,9	12,1	
4	153	50,8	49,2	11,4	25,6	25,9	15,8	7,8	13,6	
5	358	41,1	58,9	13,6	20,9	20,7	16,8	11,4	16,7	
6	349	50,6	49,4	14,6	24,6	15,7	14,5	8,2	22,4	
7	301	48,4	51,6	13,1	14,5	18,4	18,1	13,5	24,4	
8	327	49,7	50,3	8,8	18,3	14,1	13,8	17,9	27,1	
9	118	43,3	56,7	4,0	17,7	13,0	17,0	15,5	32,8	
10	128	50,4	49,6	0,8	15,4	9,2	16,7	13,7	44,1	
NS/NC	66	36,3	63,7	15,4	11,4	10,6	13,7	8,9	40,0	
Media	6,2	6,1	6,2	5,4	6,1	5,8	6,2	6,3	6,8	
Desviación	2,2	2,2	2,1	2,0	1,9	2,0	2,2	2,4	2,2	
<b>Valoració actuació govern: Sanitat</b>										
<b>P17_1</b>										
	2000	48,2	51,8	12,3	19,0	16,9	15,3	12,7	23,8	
	2009	48,5	51,5	12,5	18,9	17,6	15,3	12,2	23,7	
1	91	49,5	50,5	5,3	12,0	17,0	21,7	25,5	18,4	
2	39	25,5	74,5	14,4	30,4	14,0	24,1	8,7	8,4	
3	110	50,1	49,9	9,7	21,3	18,6	10,5	12,3	27,6	
4	187	45,8	54,4	14,0	20,2	19,4	17,7	8,7	20,1	
5	316	44,8	55,2	11,3	24,7	17,4	16,1	10,9	19,8	
6	380	50,9	49,1	17,9	24,5	17,9	13,9	10,0	15,9	
7	369	50,8	49,2	14,1	18,7	17,4	15,1	12,4	22,1	
8	313	52,2	47,8	9,8	11,4	15,3	15,8	13,3	34,3	
9	80	48,4	51,6	5,4	12,8	12,1	17,7	18,6	33,4	
10	66	32,2	67,8	0,9	6,7	4,7	11,2	18,4	58,2	
NS/NC	70	46,2	53,8	14,3	14,9	23,1	8,8	17,5	21,5	
Media	6,0	6,0	5,9	5,9	5,7	5,8	5,8	6,0	6,5	
Desviación	2,1	2,0	2,1	1,7	1,8	1,9	2,2	2,4	2,2	
<b>Valoració actuació govern: Ensenyament</b>										
<b>P17_2</b>										
	2000	48,2	51,8	12,3	19,0	16,9	15,3	12,7	23,8	
	2009	48,5	51,5	12,5	18,9	17,6	15,3	12,2	23,7	
1	78	44,5	55,5	18,5	12,6	15,0	22,2	13,0	18,7	
2	54	54,2	45,8	15,0	12,1	25,2	22,8	17,6	7,4	
3	96	48,2	51,8	14,5	27,3	22,4	11,5	4,8	19,7	
4	197	45,5	54,5	16,5	22,9	19,2	9,7	11,6	20,1	
5	399	48,3	51,7	12,1	19,1	18,4	21,7	9,4	19,3	
6	396	50,0	50,0	16,0	20,0	17,5	12,6	12,4	21,4	
7	289	50,9	49,1	10,7	18,6	20,0	17,1	12,4	21,1	
8	225	52,8	47,2	11,0	21,0	13,6	13,7	11,5	29,1	
9	68	44,4	55,6	11,8	25,3	16,7	11,1	7,4	27,8	
10	21	49,9	50,1	3,6	22,2	3,6	1,4	27,3	41,9	
NS/NC	219	39,5	60,5	2,9	10,1	8,1	14,4	23,3	41,2	
Media	5,7	5,7	5,6	5,4	5,7	5,5	5,5	5,7	6,0	
Desviación	1,9	1,9	2,0	1,9	1,9	1,9	1,9	2,0	1,9	
<b>Valoració actuació govern: Cultura</b>										
<b>P17_3</b>										
	2000	48,2	51,8	12,3	19,0	16,9	15,3	12,7	23,8	
	2009	48,5	51,5	12,5	18,9	17,6	15,3	12,2	23,7	
1	39	64,3	35,7	9,7	5,4	17,0	27,7	20,6	19,6	
2	33	32,2	67,8	15,7	5,7	27,9	13,0	6,6	31,1	
3	66	60,1	39,9	7,0	23,9	25,1	16,1	7,1	20,8	
4	150	48,9	51,1	11,4	15,3	16,2	19,8	16,1	21,2	
5	307	46,3	53,7	11,0	18,3	18,4	17,6	10,2	24,4	
6	446	49,1	50,9	14,1	20,9	15,1	15,6	10,6	23,8	
7	427	47,9	52,1	14,6	24,1	18,8	12,9	12,3	17,4	
8	277	51,0	49,0	11,7	19,1	16,8	13,4	13,8	25,2	
9	72	50,2	49,8	12,8	21,3	16,4	19,3	6,9	23,4	
10	51	42,6	57,4	11,8	15,9	7,9	4,9	21,3	38,2	
NS/NC	129	37,6	62,4	6,4	6,9	11,1	14,6	22,3	38,8	
Media	6,1	6,1	6,2	6,2	6,3	6,0	5,9	6,2	6,2	
Desviación	1,8	1,8	1,8	1,7	1,6	1,8	1,8	1,9	1,9	

% Participación	TOTAL		Homes		Edat					
	2000	2009	2000	2009	16-24	25-34	35-44	45-54	55-64	65+
<b>P17_4</b>	<b>2000</b>	<b>48,2</b>	<b>51,8</b>	<b>12,3</b>	<b>19,0</b>	<b>16,9</b>	<b>15,3</b>	<b>12,7</b>	<b>23,8</b>	
	2009	48,5	51,5	12,5	18,9	17,6	15,3	12,2	23,7	
<b>Valoració actuació govern: Seguretat ciutadana</b>										
<b>P17_4</b>	<b>2000</b>	<b>48,2</b>	<b>51,8</b>	<b>12,3</b>	<b>19,0</b>	<b>16,9</b>	<b>15,3</b>	<b>12,7</b>	<b>23,8</b>	
	2009	48,5	51,5	12,5	18,9	17,6	15,3	12,2	23,7	
1	109	44,3	55,7	9,8	10,7	11,4	11,2	15,1	41,9	
2	123	47,1	52,9	7,3	13,6	11,3	16,9	17,1	33,9	
3	149	55,6	44,4	8,4	17,0	17,8	13,7	16,6	26,6	
4	306	49,3	50,7	10,9	17,4	16,8	15,8	15,0	24,1	
5	445	44,4	55,6	13,5	17,0	15,8	16,6	12,4	24,7	
6	323	50,8	49,2	16,6	26,5	19,0	11,3	8,7	17,8	
7	307	47,7	52,3	15,8	20,1	21,3	19,0	8,1	15,6	
8	104	46,2	53,8	8,6	28,3	12,7	13,0	19,0	18,4	
9	57	51,9	48,1	4,7	26,0	15,0	24,4	5,6	24,3	
10	12	52,4	47,6	21,6	5,9	8,3	4,7	21,4	38,0	
NS/NC	64	49,2	50,8	5,7	9,0	21,3	12,8	18,0	33,2	
Media	5,1	5,1	5,1	5,3	5,4	5,2	5,2	4,7	4,6	
Desviación	2,0	2,0	2,0	1,8	1,8	1,8	1,9	2,0	2,1	
<b>Valoració actuació govern: Creació llocs de treball</b>										
<b>P17_5</b>	<b>2000</b>	<b>48,2</b>	<b>51,8</b>	<b>12,3</b>	<b>19,0</b>	<b>16,9</b>	<b>15,3</b>	<b>12,7</b>	<b>23,8</b>	
	2009	48,5	51,5	12,5	18,9	17,6	15,3	12,2	23,7	
1	73	49,0	51,0	3,8	13,9	23,2	10,0	15,4	33,7	
2	98	37,7	62,3	8,3	13,4	9,9	29,8	14,6	24,0	
3	137	40,5	59,5	14,0	16,1	19,8	14,7	13,7	21,6	
4	395	47,5	52,5	12,8	22,2	18,7	13,7	12,7	19,9	
5	513	48,3	51,7	11,8	21,8	16,8	16,5	12,1	21,0	
6	292	56,1	43,9	20,9	19,3	17,8	11,3	8,9	21,8	
7	193	46,2	53,8	12,4	13,6	18,5	16,7	14,0	24,8	
8	101	54,4	45,6	7,2	27,6	13,2	21,9	12,3	17,8	
9	44	49,6	50,4	10,4	21,7	13,3	8,4	9,2	37,1	
10	12	55,1	44,9	3,7	17,6		32,7	3,7	42,2	
NS/NC	142	45,0	55,0	5,5	9,8	12,3	11,3	19,0	42,1	
Media	5,0	5,1	4,9	5,1	5,1	4,9	5,0	4,8	5,0	
Desviación	1,8	1,8	1,8	1,5	1,7	1,7	1,9	1,8	2,0	
<b>Valoració actuació govern: Llengua catalana</b>										
<b>P17_6</b>	<b>2000</b>	<b>48,2</b>	<b>51,8</b>	<b>12,3</b>	<b>19,0</b>	<b>16,9</b>	<b>15,3</b>	<b>12,7</b>	<b>23,8</b>	
	2009	48,5	51,5	12,5	18,9	17,6	15,3	12,2	23,7	
1	37	63,8	36,2	11,9	26,3	12,3	12,7	18,0	18,8	
2	23	30,5	69,5	13,6	23,0	11,6	8,1	8,2	35,5	
3	46	53,9	46,1	2,6	12,1	19,7	19,9	16,8	29,0	
4	104	45,4	54,6	13,0	19,9	19,5	13,7	13,6	20,2	
5	370	49,0	51,0	12,0	20,4	15,6	18,7	10,7	22,6	
6	353	47,9	52,1	14,9	18,0	20,2	14,0	8,9	24,0	
7	377	51,7	48,3	15,4	25,7	15,6	14,5	12,6	16,1	
8	325	46,5	53,5	10,4	18,0	17,6	17,0	13,1	23,9	
9	107	48,5	51,5	9,9	19,0	23,4	9,7	14,8	23,2	
10	100	43,4	56,6	9,9	15,4	13,1	13,5	17,0	31,2	
NS/NC	158	43,8	56,2	9,1	5,8	11,8	15,3	18,2	39,8	
Media	6,4	6,4	6,4	6,4	6,4	6,4	6,3	6,5	6,4	
Desviación	1,9	1,9	1,9	1,7	1,8	1,8	1,8	2,0	2,0	
<b>Valoració actuació govern: Habitatge</b>										
<b>P17_7</b>	<b>2000</b>	<b>48,2</b>	<b>51,8</b>	<b>12,3</b>	<b>19,0</b>	<b>16,9</b>	<b>15,3</b>	<b>12,7</b>	<b>23,8</b>	
	2009	48,5	51,5	12,5	18,9	17,6	15,3	12,2	23,7	
1	107	47,0	53,0	15,6	14,9	8,8	22,6	10,9	27,1	
2	169	54,7	45,3	13,9	26,0	15,2	17,2	10,6	17,1	
3	234	46,7	53,3	12,5	23,5	17,4	14,7	13,2	18,8	
4	355	43,7	56,3	12,8	18,9	18,2	15,8	15,6	18,7	
5	367	51,1	48,9	12,0	18,9	17,2	16,5	13,9	21,5	
6	241	54,7	45,3	12,5	21,5	19,3	15,5	10,5	20,7	
7	205	45,5	54,5	12,2	15,1	16,5	13,5	7,2	35,4	
8	135	49,2	50,8	9,3	17,4	21,5	14,8	12,6	24,3	
9	60	40,9	59,1	18,6	18,4	19,9	5,4	20,0	17,7	
10	15	75,4	24,6	15,9	27,0	9,0	15,8	14,7	17,8	
NS/NC	112	37,2	62,8	5,2	7,2	10,6	10,5	13,6	53,0	
Media	4,8	4,8	4,8	4,7	4,7	5,0	4,6	4,8	5,0	
Desviación	2,1	2,1	2,1	2,1	2,0	2,0	2,0	2,0	2,1	

% Hortals i herbes	TOTAL		Sexe		Edat					
			Homes	Dones	18-24	25-34	35-44	45-54	55-64	65 o +
<b>TOTAL</b>	<b>2000</b>	<b>48,2</b>	<b>51,8</b>	<b>12,3</b>	<b>18,9</b>	<b>16,9</b>	<b>15,3</b>	<b>12,7</b>	<b>23,8</b>	
<b>Desviació</b>	<b>2000</b>	<b>48,8</b>	<b>52,8</b>	<b>12,8</b>	<b>19,8</b>	<b>17,8</b>	<b>16,8</b>	<b>12,8</b>	<b>24,8</b>	
<b>Valoració actuació govern:</b>										
<b>Infraestructures / carreteres</b>										
<b>P17_8</b>	<b>2000</b>	<b>48,2</b>	<b>51,8</b>	<b>12,3</b>	<b>19,0</b>	<b>16,9</b>	<b>15,3</b>	<b>12,7</b>	<b>23,8</b>	
	<b>2000</b>	<b>48,5</b>	<b>51,5</b>	<b>12,5</b>	<b>18,9</b>	<b>17,6</b>	<b>15,3</b>	<b>12,2</b>	<b>23,7</b>	
1	70	62,0	38,0	13,9	28,1	18,0	15,7	9,6	16,8	
2	91	49,3	50,7	11,2	24,5	21,6	13,6	6,0	23,1	
3	127	55,1	44,9	13,5	18,8	21,3	18,7	6,2	21,4	
4	138	53,3	46,7	8,0	28,7	17,8	17,6	11,3	16,5	
5	388	48,0	52,0	15,2	17,3	17,3	17,9	11,5	20,8	
6	349	44,4	55,6	13,1	22,0	16,3	11,0	11,9	25,7	
7	321	47,0	53,0	10,9	16,5	17,7	17,8	16,7	20,4	
8	250	49,4	50,6	11,3	16,2	11,7	16,9	14,7	29,2	
9	137	52,4	47,6	10,7	18,9	21,0	12,0	14,8	22,7	
10	33	62,7	37,3	18,5	27,9	13,8	7,0	16,7	16,1	
NS/NC	99	26,0	74,0	9,3	5,0	11,8	10,3	15,9	47,7	
Media	5,8	5,7	5,8	5,7	5,6	5,6	5,7	6,2	5,9	
Desviació	2,1	2,2	2,0	2,1	2,2	2,1	2,0	1,9	2,0	
<b>Valoració actuació govern:</b>										
<b>Agricultura</b>										
<b>P17_9</b>	<b>2000</b>	<b>48,2</b>	<b>51,8</b>	<b>12,3</b>	<b>19,0</b>	<b>16,9</b>	<b>15,3</b>	<b>12,7</b>	<b>23,8</b>	
	<b>2000</b>	<b>48,5</b>	<b>51,5</b>	<b>12,5</b>	<b>18,9</b>	<b>17,6</b>	<b>15,3</b>	<b>12,2</b>	<b>23,7</b>	
1	41	56,5	43,5	5,3	17,9	19,8	14,6	23,0	19,4	
2	74	46,3	53,7	8,7	11,7	14,0	12,9	23,2	29,4	
3	128	52,4	47,6	12,1	12,3	17,9	24,7	13,9	19,0	
4	200	47,0	53,0	13,2	26,2	17,2	17,7	7,9	17,6	
5	375	53,2	46,8	15,4	24,6	15,9	14,6	7,9	21,5	
6	358	50,6	49,4	12,9	19,1	12,5	15,3	14,6	25,6	
7	171	54,6	45,4	13,5	16,7	22,1	8,8	13,3	25,6	
8	108	61,1	38,9	9,2	13,8	15,7	15,6	9,0	36,6	
9	40	46,9	53,1	9,6	27,6	10,4	14,4	14,4	23,7	
10	11	82,2	17,8	17,5	21,8	4,3	17,3	27,0	12,1	
NS/NC	493	35,9	64,1	10,6	15,9	20,0	15,1	14,1	24,2	
Media	5,3	5,3	5,2	5,3	5,3	5,2	5,1	5,1	5,5	
Desviació	1,8	1,8	1,8	1,6	1,7	1,8	1,8	2,1	1,8	
<b>Valoració actuació govern:</b>										
<b>Medi ambient</b>										
<b>P17_10</b>	<b>2000</b>	<b>48,2</b>	<b>51,8</b>	<b>12,3</b>	<b>19,0</b>	<b>16,9</b>	<b>15,3</b>	<b>12,7</b>	<b>23,8</b>	
	<b>2000</b>	<b>48,5</b>	<b>51,5</b>	<b>12,5</b>	<b>18,9</b>	<b>17,6</b>	<b>15,3</b>	<b>12,2</b>	<b>23,7</b>	
1	59	57,3	42,7	9,7	14,9	23,1	16,3	13,6	22,3	
2	89	27,6	72,4	15,3	23,1	13,7	19,2	7,2	21,6	
3	132	45,4	54,6	9,2	21,5	26,1	12,1	10,5	20,5	
4	253	55,8	44,2	16,4	18,4	15,1	17,6	14,2	18,3	
5	409	48,4	51,6	11,5	21,2	16,8	14,1	13,6	22,7	
6	344	58,5	41,5	13,3	20,8	16,1	14,9	8,7	26,2	
7	273	45,0	55,0	14,1	18,2	16,8	17,8	12,1	21,0	
8	172	48,4	51,6	15,4	18,9	16,3	12,9	13,2	23,3	
9	88	49,0	51,0	10,8	28,6	14,6	13,3	15,5	17,2	
10	24	46,8	53,2	3,7	21,2	12,0	37,1	1,2	24,7	
NS/NC	157	28,5	71,5	3,0	3,7	16,4	12,2	21,6	43,1	
Media	5,5	5,5	5,4	5,5	5,5	5,3	5,5	5,5	5,5	
Desviació	2,0	1,9	2,0	1,9	2,0	2,0	2,0	1,9	1,9	
<b>Valoració actuació govern:</b>										
<b>Indústria</b>										
<b>P17_11</b>	<b>2000</b>	<b>48,2</b>	<b>51,8</b>	<b>12,3</b>	<b>19,0</b>	<b>16,9</b>	<b>15,3</b>	<b>12,7</b>	<b>23,8</b>	
	<b>2000</b>	<b>48,5</b>	<b>51,5</b>	<b>12,5</b>	<b>18,9</b>	<b>17,6</b>	<b>15,3</b>	<b>12,2</b>	<b>23,7</b>	
1	46	40,5	59,5	9,2	21,4	11,0	14,8	13,1	30,4	
2	43	40,7	59,3	4,9	32,2	9,3	25,8	17,0	10,8	
3	54	41,0	59,0	13,7	14,9	19,0	11,4	19,8	21,1	
4	173	50,8	49,2	12,0	20,1	15,9	17,8	17,5	16,8	
5	474	49,4	50,6	12,7	21,9	18,1	15,5	10,3	21,5	
6	366	54,2	45,8	17,4	21,2	17,7	13,9	8,9	20,9	
7	280	56,1	43,9	9,5	23,0	15,2	17,4	12,9	21,9	
8	191	56,6	43,4	12,6	19,1	16,8	14,1	15,7	21,7	
9	59	66,0	34,0	17,1	13,0	19,7	15,5	16,6	18,0	
10	16	83,6	16,4	23,6	32,7	16,7	7,4	19,5		
NS/NC	296	22,6	77,4	8,4	6,9	16,4	13,6	13,9	40,9	
Media	5,7	5,9	5,5	5,8	5,6	5,8	5,6	5,7	5,7	
Desviació	1,7	1,7	1,7	1,6	1,7	1,7	1,8	1,9	1,8	

V. Respondents	TOTAL	Sexes							
		Home	Dona	16-24	25-34	35-44	45-54	55-64	65+
<b>TOTAL</b>	<b>2000</b>	<b>48,2</b>	<b>51,8</b>	<b>12,3</b>	<b>19,0</b>	<b>16,9</b>	<b>15,3</b>	<b>12,7</b>	<b>23,8</b>
<b>Mostrada real</b>	<b>2000</b>	<b>48,5</b>	<b>51,5</b>	<b>12,5</b>	<b>18,9</b>	<b>17,6</b>	<b>15,3</b>	<b>12,2</b>	<b>23,7</b>
<b>Preferències fórmula organització Estat</b>									
<b>P18</b>	<b>2000</b>	<b>48,2</b>	<b>51,8</b>	<b>12,3</b>	<b>19,0</b>	<b>16,9</b>	<b>15,3</b>	<b>12,7</b>	<b>23,8</b>
	<b>2000</b>	<b>48,5</b>	<b>51,5</b>	<b>12,5</b>	<b>18,9</b>	<b>17,6</b>	<b>15,3</b>	<b>12,2</b>	<b>23,7</b>
Un Estat amb un únic govern central sense autonomies	85	57,7	42,3	7,2	16,6	12,4	22,4	14,4	27,0
Un Estat amb Comunitats Autònomes, com l'actual	626	45,6	54,4	15,9	18,2	15,0	13,7	13,4	23,9
Un Estat en el que les CC.AA tinguin més autonomia que avui	708	46,6	53,4	9,9	18,6	17,6	17,0	12,3	24,7
Un Estat que reconegui a les CC.AA la possibilitat de ser independents	422	54,8	45,2	14,9	23,4	21,9	13,3	10,7	15,9
Cap de les anteriors	48	63,5	36,5	5,1	19,5	15,0	17,5	10,1	32,8
NS/NC	111	33,7	66,3	4,3	11,5	8,9	15,9	18,8	40,5
<b>Preferències en cas de Catalunya</b>									
<b>P19</b>	<b>2000</b>	<b>48,2</b>	<b>51,8</b>	<b>12,3</b>	<b>19,0</b>	<b>16,9</b>	<b>15,3</b>	<b>12,7</b>	<b>23,8</b>
	<b>2000</b>	<b>48,5</b>	<b>51,5</b>	<b>12,5</b>	<b>18,9</b>	<b>17,6</b>	<b>15,3</b>	<b>12,2</b>	<b>23,7</b>
Mantenir l'actual grau d'autonomia	595	48,8	51,2	15,4	18,4	14,6	14,2	13,6	23,8
Augmentar el nivell actual d'autonomia amb la reforma de l'Estatut	827	48,9	51,1	8,9	19,7	18,8	18,2	11,7	22,7
Assolir la independència per la via democràtica i pacífica	402	53,7	46,3	15,6	21,6	20,3	13,2	10,8	18,5
NS/NC	178	30,3	69,7	10,2	11,9	8,0	10,5	18,8	40,6
<b>Valoració d'un nou Estatut</b>									
<b>P20</b>	<b>2000</b>	<b>48,2</b>	<b>51,8</b>	<b>12,3</b>	<b>19,0</b>	<b>16,9</b>	<b>15,3</b>	<b>12,7</b>	<b>23,8</b>
	<b>2000</b>	<b>48,5</b>	<b>51,5</b>	<b>12,5</b>	<b>18,9</b>	<b>17,6</b>	<b>15,3</b>	<b>12,2</b>	<b>23,7</b>
Molt partidari reforma	486	54,9	45,1	10,0	20,3	20,1	17,9	14,5	17,3
Bastant partidari	624	47,8	52,2	11,3	20,6	16,7	14,8	10,2	26,4
Terme mig	313	41,8	58,2	17,6	16,3	17,2	17,6	10,3	21,0
Poc partidari	214	50,7	49,3	16,2	17,7	15,5	14,5	15,4	20,7
Gens partidari	172	57,3	42,7	9,7	19,8	17,8	13,2	15,7	23,8
NS/NC	190	31,5	68,5	10,8	15,7	9,8	9,8	14,4	39,5
Media	2,6	2,6	2,6	2,4	2,6	2,6	2,7	2,5	2,5
Desviación	1,3	1,3	1,2	1,2	1,3	1,3	1,2	1,4	1,2
<b>Valoració global líders polítics: Joan Saura</b>									
<b>P21_1</b>	<b>2000</b>	<b>48,2</b>	<b>51,8</b>	<b>12,3</b>	<b>19,0</b>	<b>16,9</b>	<b>15,3</b>	<b>12,7</b>	<b>23,8</b>
	<b>2000</b>	<b>48,5</b>	<b>51,5</b>	<b>12,5</b>	<b>18,9</b>	<b>17,6</b>	<b>15,3</b>	<b>12,2</b>	<b>23,7</b>
1	14	66,7	33,3	17,2		16,2	5,4		61,2
2	16	80,5	19,5	12,2	10,7	42,8	3,7		30,7
3	43	76,6	23,4	5,5	15,8	21,4	14,6	15,1	27,6
4	71	60,2	39,8	6,6	13,0	12,6	15,9	27,2	24,7
5	199	68,1	31,9	8,0	11,0	20,2	20,9	15,7	24,1
6	112	62,9	37,1	7,2	20,2	21,6	20,7	9,5	20,8
7	107	58,9	41,1	6,9	16,5	13,4	21,3	23,3	18,6
8	68	59,8	40,2	6,7	9,0	21,3	19,2	19,1	24,6
9	10	57,9	42,1	18,7	13,1		7,3	18,8	42,1
10	7	69,8	30,2		27,4	6,4	6,4	6,4	53,4
NS/NC	1394	41,1	58,9	14,4	21,2	16,2	13,9	10,9	23,4
Media	5,6	5,5	5,8	5,4	5,7	5,4	5,8	5,8	5,4
Desviación	1,8	1,8	1,7	1,9	1,6	1,8	1,5	1,6	2,1

C. Horitzontals	TOTAL		Home		Dona		19-24		25-34		35-44		45-54		55-64		65 o +		
<b>TOTAL</b>	<b>2000</b>	<b>48,2</b>	<b>51,8</b>	<b>12,3</b>	<b>19,0</b>	<b>16,9</b>	<b>15,3</b>	<b>12,7</b>	<b>23,8</b>										
<b>Desviació</b>	<b>2000</b>	<b>48,5</b>	<b>51,5</b>	<b>12,5</b>	<b>18,9</b>	<b>17,6</b>	<b>15,3</b>	<b>12,2</b>	<b>23,7</b>										
<b>Valoració global líders política: Josep Montilla</b>																			
<b>P21_2</b>	<b>2000</b>	<b>48,2</b>	<b>51,8</b>	<b>12,3</b>	<b>19,0</b>	<b>16,9</b>	<b>15,3</b>	<b>12,7</b>	<b>23,8</b>										
	<b>2000</b>	<b>48,5</b>	<b>51,5</b>	<b>12,5</b>	<b>18,9</b>	<b>17,6</b>	<b>15,3</b>	<b>12,2</b>	<b>23,7</b>										
1	47	74,0	26,0	8,5	13,8	7,0	10,4	29,2	31,1										
2	31	84,4	15,6	12,4	8,0	19,2	12,4	8,5	39,5										
3	47	53,7	46,3	1,0	24,2	25,6	14,6	6,9	27,7										
4	80	58,2	41,8	1,3	11,7	22,1	23,6	21,9	19,4										
5	116	77,0	23,0	6,4	14,4	16,4	22,2	16,0	24,6										
6	76	70,7	29,3	11,0	9,1	15,7	14,4	29,8	20,0										
7	42	60,3	39,7	4,6	17,7	18,7	11,3	22,3	25,4										
8	22	45,1	54,9	10,4	10,5	17,0	30,7		31,3										
9	4	46,4	53,6		46,4		46,4		7,1										
10	4	100,0				49,9			50,1										
NS/NC	1532	42,3	57,7	14,1	20,6	16,6	14,5	10,8	23,3										
Media	4,6	4,5	4,7	4,6	4,6	4,7	4,8	4,5	4,4										
Desviació	2,0	2,0	2,0	2,1	2,0	1,9	1,8	1,9	2,1										
<b>Valoració global líders política: J.A. Duran i Lleida</b>																			
<b>P21_3</b>	<b>2000</b>	<b>48,2</b>	<b>51,8</b>	<b>12,3</b>	<b>19,0</b>	<b>16,9</b>	<b>15,3</b>	<b>12,7</b>	<b>23,8</b>										
	<b>2000</b>	<b>48,5</b>	<b>51,5</b>	<b>12,5</b>	<b>18,9</b>	<b>17,6</b>	<b>15,3</b>	<b>12,2</b>	<b>23,7</b>										
1	47	60,9	39,1	11,5	14,6	22,2	16,8	21,2	13,7										
2	39	57,0	43,0	12,3	33,4	16,8	27,8	1,9	7,9										
3	98	57,6	42,4	12,6	30,7	23,8	13,4	3,9	15,8										
4	127	53,4	46,6	11,4	21,8	19,3	18,6	7,8	21,2										
5	339	53,7	46,3	11,5	19,9	18,3	20,3	11,3	18,7										
6	288	52,6	47,4	12,8	19,3	18,0	12,3	15,3	22,2										
7	297	50,6	49,4	13,7	16,5	19,1	14,3	15,3	21,0										
8	178	51,7	48,3	4,1	12,7	11,4	13,1	21,5	37,2										
9	54	52,7	47,3	7,0	10,9	8,7	12,9	18,8	41,7										
10	32	26,6	73,4	11,8	5,9	13,2	21,6	23,2	24,3										
NS/NC	902	35,1	64,9	15,5	20,0	14,7	13,4	9,0	27,4										
Media	5,8	5,7	5,9	5,6	5,4	5,5	5,6	6,3	6,3										
Desviació	1,9	1,9	1,9	1,8	1,8	1,9	2,0	1,9	1,8										
<b>Valoració global líders política: Artur Mas</b>																			
<b>P21_4</b>	<b>2000</b>	<b>48,2</b>	<b>51,8</b>	<b>12,3</b>	<b>19,0</b>	<b>16,9</b>	<b>15,3</b>	<b>12,7</b>	<b>23,8</b>										
	<b>2000</b>	<b>48,5</b>	<b>51,5</b>	<b>12,5</b>	<b>18,9</b>	<b>17,6</b>	<b>15,3</b>	<b>12,2</b>	<b>23,7</b>										
1	75	55,7	44,3	21,4	18,5	18,1	15,7	14,1	12,2										
2	58	57,7	42,3	12,8	31,7	17,1	22,4	1,5	14,5										
3	85	53,9	46,1	19,1	5,7	27,0	9,5	18,2	20,5										
4	199	40,0	60,0	15,0	28,3	14,7	21,2	8,9	11,9										
5	321	51,5	48,5	13,7	19,8	21,0	13,2	9,3	23,0										
6	372	49,0	51,0	13,6	18,9	17,9	17,8	11,0	20,8										
7	360	49,6	50,4	11,7	15,4	15,4	19,0	13,0	25,4										
8	265	45,4	54,6	5,7	18,3	11,3	13,2	19,7	31,8										
9	59	56,3	43,7	2,3	15,2	23,2	15,5	19,1	24,7										
10	49	55,0	45,0	1,6	14,2	9,4	6,7	14,3	53,8										
NS/NC	199	36,9	63,1	14,2	22,8	15,5	8,0	12,3	27,1										
Media	5,9	5,8	5,9	5,2	5,7	5,6	5,8	6,2	6,4										
Desviació	2,0	2,1	1,9	1,9	2,0	2,0	1,9	2,0	1,9										
<b>Valoració global líders política: J.Ll. Carod Rovira</b>																			
<b>P21_5</b>	<b>1997</b>	<b>48,1</b>	<b>51,9</b>	<b>12,2</b>	<b>19,1</b>	<b>16,9</b>	<b>15,4</b>	<b>12,7</b>	<b>23,8</b>										
	<b>1996</b>	<b>48,4</b>	<b>51,6</b>	<b>12,4</b>	<b>18,9</b>	<b>17,5</b>	<b>15,3</b>	<b>12,2</b>	<b>23,7</b>										
1	49	67,9	32,1	3,6	10,8	30,0	14,2	8,6	32,7										
2	28	54,1	45,9	21,0	18,1	8,4	15,1	19,7	17,7										
3	46	73,9	26,1	14,4	11,3	16,4	8,6	23,3	26,0										
4	113	53,1	46,9	9,1	16,6	14,0	16,3	15,0	28,9										
5	216	57,0	43,0	8,2	18,9	23,6	18,6	14,8	15,8										
6	191	52,4	47,6	11,3	20,4	13,9	21,5	12,1	20,8										
7	176	55,7	44,3	8,1	19,4	22,1	17,3	13,8	19,4										
8	152	57,9	42,1	11,1	16,7	14,2	23,4	14,7	20,0										
9	54	67,3	32,7	4,4	7,7	10,0	28,0	17,7	32,3										
10	33	48,1	51,9	7,0	11,9	9,8	7,7	11,3	52,2										
NS/NC	938	38,0	62,0	15,4	21,2	16,1	11,5	10,8	25,1										
Media	5,8	5,8	5,9	5,7	5,8	5,6	6,1	5,8	5,9										
Desviació	2,1	2,1	2,0	2,0	1,8	2,0	1,9	2,1	2,4										

% Horticultores	TOTAL	Sexo		Edat					
		Home	Dona	16-24	25-34	35-44	45-54	55-64	65 o +
<b>TOTAL</b>	<b>2000</b>	<b>48,2</b>	<b>51,8</b>	<b>12,3</b>	<b>18,0</b>	<b>16,9</b>	<b>15,3</b>	<b>12,7</b>	<b>23,8</b>
<b>2000</b>	<b>2000</b>	<b>48,2</b>	<b>51,8</b>	<b>12,3</b>	<b>18,0</b>	<b>16,9</b>	<b>15,3</b>	<b>12,7</b>	<b>23,8</b>
<b>Valoració global líders política: Pasqual Maragall</b>									
<b>P21_6</b>	<b>2000</b>	<b>48,2</b>	<b>51,8</b>	<b>12,3</b>	<b>18,0</b>	<b>16,9</b>	<b>15,3</b>	<b>12,7</b>	<b>23,8</b>
	<b>2000</b>	<b>48,5</b>	<b>51,5</b>	<b>12,5</b>	<b>18,9</b>	<b>17,6</b>	<b>15,3</b>	<b>12,2</b>	<b>23,7</b>
1	101	51,6	48,4	13,2	19,4	18,1	12,7	11,6	25,0
2	55	52,6	47,4	12,9	15,9	16,8	16,7	12,0	25,8
3	84	44,2	55,8	10,8	18,5	25,7	15,9	10,9	18,3
4	181	57,7	42,3	9,9	21,3	18,5	11,7	12,9	25,7
5	326	49,4	50,6	14,9	20,3	19,8	11,2	12,4	21,5
6	318	41,1	58,9	16,1	22,2	18,0	13,5	11,4	18,8
7	337	52,0	48,0	10,9	18,7	18,8	17,7	10,7	23,2
8	295	50,5	49,5	7,1	17,5	15,5	21,7	16,6	21,7
9	79	42,0	58,0	10,7	17,4	12,3	19,1	11,4	29,2
10	95	50,3	49,7	9,4	5,2	5,7	19,6	24,1	36,1
NS/NC	129	34,2	65,8	18,7	21,6	7,8	10,3	7,0	34,5
Media	5,9	5,9	6,0	5,7	5,7	5,6	6,3	6,2	6,0
Desviación	2,2	2,2	2,2	2,1	2,0	2,0	2,2	2,3	2,3
<b>Valoració global líders política: Josep Piqué</b>									
<b>P21_7</b>	<b>2000</b>	<b>48,2</b>	<b>51,8</b>	<b>12,3</b>	<b>18,0</b>	<b>16,9</b>	<b>15,3</b>	<b>12,7</b>	<b>23,8</b>
	<b>2000</b>	<b>48,5</b>	<b>51,5</b>	<b>12,5</b>	<b>18,9</b>	<b>17,6</b>	<b>15,3</b>	<b>12,2</b>	<b>23,7</b>
1	235	58,1	41,9	12,0	14,7	18,6	25,3	8,2	21,2
2	104	55,0	45,0	12,1	30,4	24,0	7,4	6,4	19,7
3	133	44,6	55,4	6,3	24,5	19,4	20,7	13,1	16,0
4	181	55,0	45,0	11,3	19,0	12,9	17,5	15,3	24,1
5	295	46,8	53,2	14,4	14,9	18,6	16,8	13,5	21,8
6	230	56,7	44,3	12,0	16,2	15,2	17,0	14,2	25,4
7	217	52,0	48,0	9,3	21,3	20,1	12,9	16,4	20,0
8	107	47,7	52,3	4,4	17,4	10,8	13,4	21,2	32,8
9	43	48,4	51,6	9,4	14,9	14,6	20,9	11,9	28,3
10	22	58,4	41,6	8,6	2,0	12,1	17,2	14,7	45,5
NS/NC	432	34,0	66,0	17,4	21,9	15,3	8,5	10,0	26,9
Media	4,7	4,7	4,8	4,5	4,6	4,5	4,4	5,2	5,0
Desviación	2,3	2,4	2,3	2,2	2,3	2,3	2,4	2,2	2,4

% Habitants	TOTAL	Àrees geogràfiques						
		Barcelona	AM BCN	Prov. BCN	Total circums criptió BCN	Girona	Lleida	Taragona
TOTAL	2009	24,4	22,8	28,8	75,9	8,9	5,9	9,4
Mostrats real	2000	12,9	12,0	15,1	40,0	20,0	20,0	20,0
<b>Edat</b>								
S1	2000	24,4	22,8	28,8	75,9	8,9	5,9	9,4
	2000	12,9	12,0	15,1	40,0	20,0	20,0	20,0
18 a 24 anys	246	20,0	25,5	29,5	74,9	9,0	5,8	10,3
25 a 34 anys	381	21,8	25,5	29,1	76,3	8,7	5,6	9,3
35 a 44 anys	338	22,3	21,4	30,5	74,1	9,6	6,5	9,8
45 a 54 anys	307	24,0	23,5	28,6	76,1	8,9	5,6	9,3
55 a 64 anys	253	26,8	24,0	27,1	77,9	8,0	5,2	8,9
65 anys o més	475	29,0	19,2	28,1	76,3	8,8	6,1	8,9
<b>Sexo</b>								
S2	2000	24,4	22,8	28,8	75,9	8,9	5,9	9,4
	2000	12,9	12,0	15,1	40,0	20,0	20,0	20,0
Home	964	23,5	23,1	29,1	75,7	8,9	5,9	9,5
Dona	1036	25,1	22,6	28,5	76,2	8,8	5,8	9,2
<b>Municipi</b>								
S3	2000	24,4	22,8	28,8	75,9	8,9	5,9	9,4
	2000	12,9	12,0	15,1	40,0	20,0	20,0	20,0
DM 1	30	100,0			100,0			
DM 2	79	100,0			100,0			
DM 3	55	100,0			100,0			
DM 4	26	100,0			100,0			
DM 5	42	100,0			100,0			
DM 6	40	100,0			100,0			
DM 7	55	100,0			100,0			
DM 8	55	100,0			100,0			
DM 9	45	100,0			100,0			
DM 10	60	100,0			100,0			
Badalona	61		100,0		100,0			
Hospitalet	61		100,0		100,0			
Sta. Coloma Gramenet	47		100,0		100,0			
Cornellà de Llobregat	40		100,0		100,0			
St. Boi de Llobregat	40		100,0		100,0			
Prat de Llobregat	27		100,0		100,0			
Viladecans	27		100,0		100,0			
Cerdanyola del Vallès	27		100,0		100,0			
Esplugues de Llobregat	21		100,0		100,0			
Gavà	21		100,0		100,0			
St. Feliu de Llobregat	21		100,0		100,0			
St. Adrià del Besòs	21		100,0		100,0			
Ripollat	23		100,0		100,0			
Molins de Rei	21		100,0		100,0			
Sabadell	51			100,0	100,0			
Terrassa	51			100,0	100,0			
Mataró	44			100,0	100,0			
Manresa	25			100,0	100,0			
Granollers	25			100,0	100,0			
Vilanova i la Geltrú	25			100,0	100,0			
Igualada	27			100,0	100,0			
Vic	27			100,0	100,0			
Vilafranca del Penedès	27			100,0	100,0			
Martorell	27			100,0	100,0			
Sitges	25			100,0	100,0			
Berga	25			100,0	100,0			
Torelló	25			100,0	100,0			
Tordera	25			100,0	100,0			
Vallirana	25			100,0	100,0			
Sallent	25			100,0	100,0			
Roda de Ter	25			100,0	100,0			
Taradell	25			100,0	100,0			
Gelida	25			100,0	100,0			
Masquefa	25			100,0	100,0			
Girona	23					100,0		
Bianes	14					100,0		
Figueres	14					100,0		
Olot	14					100,0		
Salt	14					100,0		
La Bisbal	8					100,0		
Cassà de la Selva	7					100,0		
Llagostera	7					100,0		
Arbúcies	6					100,0		
Vidreres	5					100,0		
Llançà	5					100,0		
Hostalric	5					100,0		
Breda	5					100,0		
Besalú	5					100,0		

N. Municipales	TOTAL	Àrea geogràfica						
		Barcelona	AM BCN	Prov. BCN	Total circumscripció BCN	Girona	Lleida	Tarragona
<b>TOTAL</b>	<b>2000</b>	<b>24,4</b>	<b>22,8</b>	<b>28,8</b>	<b>75,9</b>	<b>8,9</b>	<b>5,9</b>	<b>9,4</b>
<b>Muestra 2000</b>	<b>2000</b>	<b>12,9</b>	<b>12,0</b>	<b>15,1</b>	<b>40,0</b>	<b>20,0</b>	<b>20,0</b>	<b>20,0</b>
...								
Cadaqués	5					100,0		
Verges	5					100,0		
Llívia	4					100,0		
Llers	3					100,0		
Cabanes	4					100,0		
Port de la Selva	4					100,0		
Navata	4					100,0		
Ripoll	14					100,0		
Lleida	37						100,0	
Tàrrrega	6						100,0	
La Seu d'Urgell	6						100,0	
Mollerussa	5						100,0	
Tramp	4						100,0	
Les Borges Blanques	4						100,0	
Agramunt	4						100,0	
Alcarràs	4						100,0	
Bellpuig	4						100,0	
Alpicat	4						100,0	
Almenar	4						100,0	
Guissona	4						100,0	
Torres de Segre	4						100,0	
Rosselló	4						100,0	
Seròs	4						100,0	
Sort	4						100,0	
Organyà	4						100,0	
Verdú	4						100,0	
Camarasa	3						100,0	
Bossost	3						100,0	
Barbens	3						100,0	
Tarragona	36							100,0
Reus	28							100,0
Tortosa	11							100,0
Valls	11							100,0
El Vendrell	11							100,0
Cambrils	11							100,0
Ampostà	11							100,0
Alcanar	6							100,0
Roquetes	6							100,0
Montroig del Camp	6							100,0
Flix	6							100,0
Vandellòs	6							100,0
Selva del Camp	6							100,0
Espluga de Francolí	6							100,0
L'Aldea	6							100,0
Camarles	6							100,0
Riera de Galà	6							100,0
Rasquera	4							100,0
Godall	4							100,0
<b>Àrea geogràfica</b>								
<b>AG</b>	<b>2000</b>	<b>24,4</b>	<b>22,8</b>	<b>28,8</b>	<b>75,9</b>	<b>8,9</b>	<b>5,9</b>	<b>9,4</b>
	<b>2000</b>	<b>12,9</b>	<b>12,0</b>	<b>15,1</b>	<b>40,0</b>	<b>20,0</b>	<b>20,0</b>	<b>20,0</b>
Barcelona	487	100,0			100,0			
AM	456		100,0		100,0			
Prov. BCN	576			100,0	100,0			
Total circumscripció Barcelona	1519	32,1	30,0	37,9	100,0			
Girona	177					100,0		
Lleida	117						100,0	
Tarragona	187							100,0
<b>Lloc naixement entrevistat</b>								
<b>S4</b>	<b>2000</b>	<b>24,4</b>	<b>22,8</b>	<b>28,8</b>	<b>75,9</b>	<b>8,9</b>	<b>5,9</b>	<b>9,4</b>
	<b>2000</b>	<b>12,9</b>	<b>12,0</b>	<b>15,1</b>	<b>40,0</b>	<b>20,0</b>	<b>20,0</b>	<b>20,0</b>
Catalunya	1427	23,1	20,2	30,5	73,9	9,7	6,6	9,8
Reste estat Espanyol	507	25,7	30,0	25,6	81,2	6,1	4,2	8,6
Estranger	65	40,4	23,2	17,5	81,1	10,8	3,1	5,0
<b>Lloc naixement mare</b>								
<b>S5</b>	<b>2000</b>	<b>24,4</b>	<b>22,8</b>	<b>28,8</b>	<b>75,9</b>	<b>8,9</b>	<b>5,9</b>	<b>9,4</b>
	<b>2000</b>	<b>12,9</b>	<b>12,0</b>	<b>15,1</b>	<b>40,0</b>	<b>20,0</b>	<b>20,0</b>	<b>20,0</b>
Catalunya	896	23,2	13,2	30,9	67,2	12,3	8,0	12,5
Reste estat Espanyol	1054	24,0	31,2	28,0	83,2	5,9	4,2	6,7
Estranger	50	52,6	18,9	7,6	79,1	10,6	2,9	7,4



% Horitzontals	TOTAL		Àrees geogràfiques						
			Barcelona	AM BCN	Prov. BCN	Total circums cripció BCN	Girona	Lleida	Taragona
<b>TOTAL</b>	<b>2000</b>		<b>24,4</b>	<b>22,8</b>	<b>28,8</b>	<b>75,9</b>	<b>8,9</b>	<b>5,9</b>	<b>9,4</b>
<b>Muestra real</b>	<b>2000</b>		<b>12,9</b>	<b>12,0</b>	<b>15,1</b>	<b>40,0</b>	<b>20,0</b>	<b>20,0</b>	<b>20,0</b>
<b>Lloc naixement pare</b>									
<b>S6</b>	<b>2000</b>		<b>24,4</b>	<b>22,8</b>	<b>28,8</b>	<b>75,9</b>	<b>8,9</b>	<b>5,9</b>	<b>9,4</b>
	<b>2000</b>		<b>12,9</b>	<b>12,0</b>	<b>15,1</b>	<b>40,0</b>	<b>20,0</b>	<b>20,0</b>	<b>20,0</b>
Catalunya	881		21,9	12,5	33,3	67,7	12,2	8,1	12,0
Resta estat Espanyol	1063		25,2	31,6	25,6	82,5	6,1	4,2	7,3
Estranger	56		47,4	17,0	17,1	81,5	9,5	3,1	5,9
<b>Ascendència</b>									
<b>ASC</b>	<b>2000</b>		<b>24,4</b>	<b>22,8</b>	<b>28,8</b>	<b>75,9</b>	<b>8,9</b>	<b>5,9</b>	<b>9,4</b>
	<b>2000</b>		<b>12,9</b>	<b>12,0</b>	<b>15,1</b>	<b>40,0</b>	<b>20,0</b>	<b>20,0</b>	<b>20,0</b>
Català ell i pares	739		20,4	11,3	33,3	65,1	13,4	8,5	13,0
Català, pares fora	423		21,4	36,4	27,9	85,7	5,5	4,0	4,7
Català, pares mixt	265		33,5	19,3	26,6	79,4	6,2	5,4	9,0
No nascut a Catalunya	573		27,3	29,2	24,6	81,2	6,6	4,0	8,2
<b>Formació entrevistat</b>									
<b>S7</b>	<b>2000</b>		<b>24,4</b>	<b>22,8</b>	<b>28,8</b>	<b>75,9</b>	<b>8,9</b>	<b>5,9</b>	<b>9,4</b>
	<b>2000</b>		<b>12,9</b>	<b>12,0</b>	<b>15,1</b>	<b>40,0</b>	<b>20,0</b>	<b>20,0</b>	<b>20,0</b>
Sense estudis / elementals	410		18,0	26,4	27,9	72,3	11,2	8,0	8,4
Batxillerat elemental / EGB / Comerç	622		18,8	22,3	35,0	76,1	9,1	5,0	9,8
Batxillerat superior / BUP / FP 1	423		26,8	24,3	25,3	76,3	9,6	4,8	9,2
Universitaris mitjans / FP 2	308		30,7	19,8	27,3	77,7	5,6	6,1	10,6
Universitaris superiors	231		37,6	18,9	22,3	78,9	7,1	5,7	8,3
NS/NC	7		26,8	27,0	27,1	80,9		12,5	6,6
<b>formació cap de família</b>									
<b>S8</b>	<b>791</b>		<b>20,5</b>	<b>26,4</b>	<b>26,5</b>	<b>73,5</b>	<b>9,2</b>	<b>6,9</b>	<b>10,4</b>
	<b>834</b>		<b>10,3</b>	<b>13,2</b>	<b>13,2</b>	<b>38,7</b>	<b>19,8</b>	<b>22,4</b>	<b>21,1</b>
Sense estudis / elementals	192		12,8	31,7	28,8	73,2	11,5	8,7	6,6
Batxillerat elemental / EGB / Comerç	284		14,6	26,8	29,6	71,0	8,7	7,5	12,7
Batxillerat superior / BUP / FP 1	134		31,1	17,1	22,8	71,0	10,9	4,8	13,3
Universitaris mitjans / FP 2	93		30,3	28,5	18,4	77,2	5,7	5,6	11,5
Universitaris superiors	87		28,4	26,3	26,4	81,2	7,2	5,7	5,9
NS/NC	2		100,0			100,0			

31. Habitants	TOTAL	Àrees geogràfiques						
		Barcelona	AM BCN	Prov. BCN	Total circums. criptó BCN	Girona	Lleida	Taragona
TOTAL	2000	24,4	22,8	28,8	75,9	8,9	5,9	9,4
Índex real	2000	13,9	12,8	18,8	49,9	39,9	39,9	39,9
<b>Ocupació entrevistat</b>								
S9	2000	24,4	22,8	28,8	75,9	8,9	5,9	9,4
	2000	12,9	12,0	15,1	40,0	20,0	20,0	20,0
Professionals 6 o més assalariats	3	67,5			67,5	15,8		16,7
Professionals 1-5 assalariats	4			44,2	44,2	20,5	13,6	21,7
Professionals sense assalariats	13	42,7	42,9		85,6	10,0	4,4	
Agricultors 6 o més assalariats						100,0		
Agricultors 1-5 assalariats								100,0
Agricultors sense assalariats	8		24,4	24,5	48,8	22,7	22,5	6,0
Empresaris 6 o més assalariats	38	29,7	10,0	45,0	84,7	7,0	4,6	3,7
Empresaris 1-5 assalariats	45	37,4	12,6	16,8	66,8	10,7	7,1	15,4
Empresaris sense assalariats	50	26,3	26,5	19,0	71,8	7,9	12,8	7,4
Directius 6 o més subordinats	5		37,7	37,9	75,6		5,8	18,6
Directius 1-5 subordinats	5	40,0	40,2		80,2			19,8
Directius sense subordinats	1					48,6		51,4
Quadres 6 o més subordinats	9	20,4	20,6	41,3	82,3		12,7	5,1
Quadres 1-5 subordinats	6	29,2		29,5	58,6	34,2		7,2
Quadres sense subordinats	10	19,0	19,1	38,3	76,4	8,9	14,7	
Professionals 6 o més subordinats	14		54,9	13,8	68,7	22,4	2,1	6,8
Professionals 1-5 subordinats	7	27,6		27,9	55,5	12,9	4,3	27,3
Professionals sense subordinats	125	39,4	21,4	18,4	79,2	5,7	5,4	9,8
Agents comercials/Venedors	53	17,7	21,4	39,4	78,5	7,5	4,4	9,7
Administratius/Assimilats	126	31,5	15,1	24,3	70,9	15,1	6,5	7,4
Treballadors especialitzats	333	16,4	23,4	37,8	77,6	9,2	3,9	9,4
Treballadors no especialitzats	148	19,1	23,1	38,7	81,0	8,1	3,4	7,6
Estudiants	116	16,2	24,5	31,1	71,8	8,4	6,5	13,3
Mestresses de casa	262	23,8	26,8	22,6	73,2	6,6	7,9	12,3
Jubilats	458	26,0	19,5	30,8	76,4	8,7	5,9	9,0
Cerquen primera feina	8	24,8	25,0		49,8	34,9	15,4	
Incapacitats	13	43,3		29,1	72,4	16,9		10,7
Professionals 6 o més assalariats						100,0		
Professionals sense assalariats	8	70,7		23,8	94,5	5,5		
Agricultors sense assalariats	1					48,6		51,4
Empresaris 1-5 assalariats	2		80,3		80,3			19,7
Directius 6 o més subordinats	4	100,0			100,0			
Directius 1-5 subordinats	2		100,0		100,0			
Quadres 6 o més subordinats	8	49,8	50,2		100,0			
Quadres 1-5 subordinats	3			71,5	71,5		11,0	17,5
Professionals sense subordinats	8	49,8	25,1	25,2	100,0			
Agents comercials/Venedors	7	54,9	27,6		82,5	6,4	4,3	6,8
Administratius/Assimilats	20	27,6	55,6		83,3	6,5	5,7	4,6
Treballadors especialitzats	37	20,2	30,5	30,6	81,2	7,1	5,5	6,2
Treballadors no especialitzats	33	11,5	46,5	17,5	75,5	9,5	10,7	4,3
NS/NC	6	30,6	30,8	31,0	92,4			7,6

% Habitants	TOTAL	Àrees geogràfiques						
		Barcelona	AM BCN	Prov. BCN	Total circums criptió BCN	Girona	Lleida	Taragona
TOTAL	2000	24,4	22,8	28,8	75,9	8,9	5,9	9,4
2000	2000	12,9	12,0	15,1	40,0	20,0	20,0	20,0
<b>Ocupació cap de família</b>								
S10	791	20,5	26,4	26,5	73,5	9,2	6,9	10,4
	834	10,3	13,2	13,2	36,7	19,8	22,4	21,1
Professionals 1-5 assalariats	8	70,7	23,7		94,5	5,5		
Professionals sense assalariats	6		33,1	33,2	66,3	15,4	10,2	8,1
Agricultors 6 o més assalariats	1						100,0	
Agricultors 1-5 assalariats	1						23,8	76,2
Agricultors sense assalariats	4					39,7	39,3	21,0
Empresaris 6 o més assalariats	15	12,5	12,6	37,9	63,1	11,7	9,7	15,5
Empresaris 1-5 assalariats	32	23,2	17,5	29,4	70,2	16,3	6,3	7,2
Empresaris sense assalariats	28	6,7	33,9	27,2	67,9	4,7	15,7	11,7
Directius 6 o més subordinats	11	16,9	34,1	34,2	85,2	7,9	2,6	4,2
Directius 1-5 subordinats	3					49,7	32,8	17,5
Directius sense subordinats	2			86,7	86,7		13,3	
Quadres 6 o més subordinats	1							100,0
Quadres sense subordinats	4		43,3	43,4	86,7		13,3	
Professionals 6 o més subordinats	6	59,9			59,9	28,1	4,6	7,4
Professionals 1-5 subordinats	5			39,9	39,9	18,5	12,2	29,3
Professionals sense subordinats	46	24,4	28,6	24,6	77,6	8,6	3,8	10,1
Agents comercials/Venedors	21	36,0	18,1	27,3	81,3	4,2	5,6	8,9
Administratius/Assimilats	50	37,5	30,2	15,1	82,8	7,0	4,6	5,8
Treballadors especialitzats	220	19,7	27,6	28,6	75,9	8,6	5,0	10,4
Treballadors no especialitzats	82	6,9	44,2	28,0	79,1	8,1	5,4	7,4
Estudiants	4		100,0		100,0			
Mestresses de casa	7	50,5		25,5	76,1	5,9	11,7	6,3
Jubilats	199	19,9	23,9	25,9	69,6	9,3	8,4	12,7
Incapacitats	3			68,5	68,5		31,5	
Professionals 1-5 assalariats	2			100,0	100,0			
Professionals sense assalariats	2	100,0			100,0			
Agricultors 6 o més assalariats							100,0	
Agricultors 1-5 assalariats						100,0		
Agricultors sense assalariats	2			80,3	80,3			19,7
Empresaris 1-5 assalariats	2	100,0			100,0			
Professionals sense subordinats	2	81,0			81,0	19,0		
Agents comercials/Venedors	1						38,5	61,5
Treballadors especialitzats	13	14,3	14,4	28,9	57,7	20,1	4,4	17,7
Treballadors no especialitzats	3			60,8	60,8		9,3	29,8
NS/NC	2	100,0			100,0			
<b>Status socioeconòmic</b>								
C8	2000	24,4	22,8	28,8	75,9	8,9	5,9	9,4
	2000	12,9	12,0	15,1	40,0	20,0	20,0	20,0
Alt	56	30,1	16,9	40,6	87,8	4,7	5,2	2,5
Mig-alt	255	34,0	23,1	21,7	78,8	6,8	5,3	9,2
Mig	583	30,8	19,9	23,6	74,2	10,3	5,7	9,8
Mig-baix	634	18,5	21,3	36,1	75,8	8,2	5,6	10,4
Baix	466	18,2	29,0	27,8	75,0	9,7	6,8	8,4

% Horitzontals	TOTAL	Àrees geogràfiques						
		Barcelona	AM BCN	Prov. BCN	Total circumscripció BCN	Girona	Lleida	Taragona
<b>TOTAL</b>	<b>2000</b>	<b>24,4</b>	<b>22,8</b>	<b>28,8</b>	<b>75,9</b>	<b>8,9</b>	<b>5,9</b>	<b>9,4</b>
<b>Muestra real</b>	<b>2000</b>	<b>13,9</b>	<b>12,0</b>	<b>15,1</b>	<b>40,0</b>	<b>20,0</b>	<b>20,0</b>	<b>20,0</b>
<b>Esdeveniments més destacats a Espanya</b>								
<b>P1</b>	<b>2000</b>	<b>24,4</b>	<b>22,8</b>	<b>28,8</b>	<b>75,9</b>	<b>8,9</b>	<b>5,9</b>	<b>9,4</b>
	<b>2000</b>	<b>12,9</b>	<b>12,0</b>	<b>15,1</b>	<b>40,0</b>	<b>20,0</b>	<b>20,0</b>	<b>20,0</b>
Galícia/ Prestige/ Marea negra	1853	25,0	22,7	28,8	76,4	8,7	5,8	9,1
Detencions ETA	27	7,0	21,2	21,3	49,6	9,9	10,9	29,6
Atemptats ETA/Terrorisme	26	28,9	7,3	7,3	43,5	8,5	3,4	44,7
Situació econòmica, augment preus	17	21,6	32,7	32,8	87,1	2,5	5,0	5,4
Crítiques política PP en general	16	36,4	24,4		60,8	17,1	13,2	9,0
Enfrontaments entre polítics arrel del Prestige	13	14,8		74,6	89,4	6,9		3,7
Cas Roldán	12	30,8	62,0		92,8		7,2	
Augment Delinqüència	10	36,1		36,5	72,5	8,5	5,6	13,4
Accidents trànsit	10		58,8	19,7	78,5	13,7	3,0	4,8
Protestes Llei Ensenyament	10	58,5		19,7	78,2	9,1	3,0	9,7
Pastoral Bisbes espanyols	9	21,1		42,7	63,8	19,8	16,4	
Augment atur	7		82,6		82,6	6,4	4,2	6,8
Augment immigració o similar	7	51,4	25,9		77,3	6,0	4,0	12,7
Accions jutge Garzón	6	30,7	61,7		92,4			7,6
Atracament Terrassa	6	33,2	66,8		100,0			
Homenatge a la bandera	5	39,2	39,5		78,7	9,2	12,1	
Protestes Pla Hidrològic	5	36,5	36,8		73,3	8,6		18,1
Isla Perejil	5	40,4	40,7		81,1	18,9		
Augment immigració	4	100,0			100,0			
Conflicte amb País Basc	2			76,5	76,5		23,5	
Altres	38	29,7	29,9	30,1	89,8	3,5	3,1	3,7
NS/NC	104	20,1	16,5	35,0	71,6	7,3	5,4	15,8
<b>Esdeveniments més destacats a Catalunya</b>								
<b>P2</b>	<b>2000</b>	<b>24,4</b>	<b>22,8</b>	<b>28,8</b>	<b>75,9</b>	<b>8,9</b>	<b>5,9</b>	<b>9,4</b>
	<b>2000</b>	<b>12,9</b>	<b>12,0</b>	<b>15,1</b>	<b>40,0</b>	<b>20,0</b>	<b>20,0</b>	<b>20,0</b>
Partit Barça/ Madrid	145	24,8	21,0	34,2	80,0	6,4	4,2	9,4
Canvis al govern de la Generalitat	120	31,4	15,8	36,5	83,7	4,0	4,9	7,4
Accidents mortals trànsit	87	23,9	32,8	15,4	72,1	19,4	7,4	1,1
Atur/ Precarietat laboral	71	40,2	18,9	29,8	88,8	0,6	3,3	7,3
Inundacions, aiguats	68	33,1	16,6	39,0	88,7	3,9	4,7	2,7
Judici farmacèutica Olot	57	29,9	30,1	20,1	80,1	13,2	2,6	4,1
Atracament Terrassa	47	28,3	28,5	36,8	93,6	2,8	2,5	1,0
Proposta de CIU per reformar l'Estatut	46	28,5	20,5	33,0	82,0	5,7	3,2	9,1
Crisis Barça / Gaspar	44	17,0	17,1	25,8	59,9	16,0	7,3	16,9
Protestes Pla Hidrològic	36	15,6	10,5	26,4	52,5	2,4	2,4	42,6
Protestes Llei Ensenyament	25	37,9	7,6	38,3	83,8	7,1	3,5	5,6
Desacords TGV	24	31,3	23,6	31,6	86,5	5,5	6,1	1,9
Delinqüència, inseguretat ciutadana	22	50,7	17,0	8,5	76,3	11,9	1,3	10,5
Segrest a Escola de l'Hospitalet	18	10,4	52,4	21,0	83,8	9,8	6,4	
Augment immigració	18	42,1	42,4	10,6	95,1	4,9		
Any Gaudí	17	11,3	45,5	34,3	91,1	2,6	3,5	2,8
Arxius Salamanca	15	12,8	64,3	12,9	90,0	6,0	4,0	
Temes CIU	15	36,9	24,7	24,8	86,5	2,9	7,6	3,0
Situació econòmica, encariment preus	13		44,0	29,5	73,5	10,3	9,0	7,2
Sucessió Jordi Pujol	13	58,5		14,8	73,2	6,9	9,1	10,9
Forum 2004	12	64,8	32,6		97,5		2,5	
Vivenda	10	19,0	38,2	38,4	95,6	4,4		
Obres	8	22,3	67,3		89,6	10,4		
Debat Pressuposts Parlament	7	28,0	56,4		84,4		8,7	6,9
Infraestructures, carreteres	6			95,1	95,1		4,9	
Política, actuació dels polítics	5					35,9	35,6	28,5
Galícia, Prestige, voluntariat	5		36,9	37,0	73,9		17,0	9,1
Violència domèstica, maltractaments	3		60,8		60,8		9,4	29,9
Judici Banyoles	2					81,9	18,1	
Pastoral Bisbes espanyols	2	100,0			100,0			
Marató TV3	2						13,5	86,5
Altres	72	21,0	34,4	23,9	79,3	6,2	7,3	7,2
NS/NC	1052	21,7	21,3	29,4	72,4	10,1	6,6	10,9

Temes horitzontals	TOTAL	Àrees geogràfiques						
		Barcelona	AM BCN	Prov. BCN	Total grups oipció BCN	Oriens	Lleida	Taragona
	2000	24,4	22,8	28,8	75,9	8,9	5,9	9,4
	2000	12,9	12,0	15,1	40,0	20,0	20,0	20,0
<b>Principals problemes a Catalunya</b>								
P3	2000	24,4	22,8	28,8	75,9	8,9	5,9	9,4
	2000	12,9	12,0	15,1	40,0	20,0	20,0	20,0
Atur/Precarietat laboral	696	21,2	23,5	33,4	78,1	8,1	5,9	7,9
Immigració	421	26,9	23,9	28,1	78,9	9,4	4,4	7,3
Seguretat ciutadana/Violència	294	32,1	28,4	24,0	84,5	5,1	2,1	8,3
Habitatge	280	29,0	21,7	35,5	86,2	4,6	2,2	7,0
Situació econòmica general	209	21,7	24,6	33,8	80,0	7,8	7,0	5,1
Impostos/Preus	117	22,5	21,0	34,1	77,7	10,2	7,0	5,2
L'actuació dels polítics/política	108	24,5	15,8	31,8	72,1	10,2	8,1	9,5
Ensenyament/Educació	108	24,4	33,4	26,4	84,2	7,0	4,1	4,8
Transports/Infraestructures	105	41,4	18,1	18,2	77,6	8,9	6,4	7,1
Euro	80	30,8	14,3	35,9	81,1	6,1	8,1	4,7
Sanitat	75	22,7	33,0	25,5	81,3	4,7	5,9	8,1
Jubilació/Pensions	65	31,8	20,4	20,4	72,6	10,8	9,4	7,2
Llengua	46	32,9	20,7	24,9	78,4	5,8	2,5	13,2
Relació amb Espanya	45	20,8	41,8	12,6	75,2	11,7	9,0	4,1
Terrorisme	36	21,3	32,1	16,1	69,5	1,2	8,2	21,1
Droga	33	5,7	34,4	28,8	68,9	12,0	10,6	8,5
Finançament autonòmic	29	32,2	25,9	13,0	71,2	9,1	7,0	12,8
Aigua/Pla Hidrològic/Transvassament Ebre	28	13,7	6,9	6,9	27,4	6,4	5,3	60,9
Autogovern, falta autonomia, vol independència	27	27,7	20,9	34,9	83,5		1,1	15,4
Medi Ambient	24	24,0	16,1	24,2	64,2	15,0	5,0	15,8
Corrupció	18	10,8	21,7	43,6	76,1	7,6	8,4	8,0
Estat dels camers	16	72,7	24,4		97,2	2,8		
Massa dependència de Madrid, pèrdua d'identitat	15	37,9	12,7	38,3	88,8	3,0	2,0	6,3
Justícia	14	27,8	56,0	14,0	97,8		2,2	
Autopistes de pagament	10	19,4		58,7	78,1	4,5	3,0	14,4
Dificultats petites empreses	9	21,0		42,4	63,4	19,7	6,5	10,4
Raclisme	9		21,2	42,6	63,8	29,6	6,5	
Situació camp/pagesia	8		25,2	25,3	50,5	17,6	19,4	12,4
Maltractaments dones	7		56,2	28,2	84,4		8,7	6,9
Falten guarderies, residències gent gran	7	25,7	25,9	26,0	77,6	12,1	4,0	6,4
Temes CIU	7	54,0	27,2		81,1	6,3	12,5	
Augment nacionalisme	5	34,7	35,0		69,7	16,3	5,4	8,6
TGV	5	81,0			81,0	19,0		
Baixa natalitat	5	37,6		38,0	75,6		5,8	18,6
LOU	3			67,1	67,1			32,9
Mala administració, mala gestió CIU	2					48,6		51,4
Centralisme de Barcelona	2						17,3	82,7
Cap	7	29,0		29,3	58,2	6,8	13,5	21,5
Altres (anotar)	66	42,6	5,7	28,7	77,1	6,0	7,0	9,9
NS/NC	246	20,7	18,5	30,2	69,4	11,5	7,7	11,4
<b>Percepció evolució nivell d'atur</b>								
P4	2000	24,4	22,8	28,8	75,9	8,9	5,9	9,4
	2000	12,9	12,0	15,1	40,0	20,0	20,0	20,0
Augmentarà notablement	399	28,8	24,3	27,2	80,3	8,0	5,9	5,7
Augmentarà lleugerament	739	22,2	23,4	27,6	73,3	10,7	5,3	10,8
Es mantindrà igual	546	26,3	20,5	30,0	76,9	7,9	5,5	9,7
Disminuirà lleugerament	128	26,6	19,3	28,3	74,2	5,9	8,2	11,7
Disminuirà notablement	17	33,8	22,7	11,4	68,0	7,9	15,7	8,4
NS/NC	172	14,3	26,6	35,6	76,4	8,3	6,3	9,0
<b>Evolució situació econòmica personal / familiar</b>								
P5	2000	24,4	22,8	28,8	75,9	8,9	5,9	9,4
	2000	12,9	12,0	15,1	40,0	20,0	20,0	20,0
Millorat	130	36,2	21,9	19,0	77,1	6,8	4,3	11,8
Segueix igual que abans	1016	23,0	21,5	29,7	74,2	9,3	6,4	10,1
Ha empitjorat	839	24,3	24,2	29,3	77,9	8,6	5,5	8,0
NS/NC	15	12,6	38,0	25,4	76,0	8,8	5,8	9,3

% Horitzontals	TOTAL	Àrees geogràfiques						
		Barcelona	AM BCN	Prov. BCN	Total circumscripció BCN	Òlona	Lleida	Taragona
	2000	24,4	22,8	28,8	75,9	8,9	5,9	9,4
	2000	12,9	12,0	15,1	40,0	20,0	20,0	20,0
<b>Descripció situació econòmica personal / familiar</b>								
<b>P6</b>	2000	24,4	22,8	28,8	75,9	8,9	5,9	9,4
	2000	12,9	12,0	15,1	40,0	20,0	20,0	20,0
Ens estem endeutant	129	25,0	32,5	14,8	72,3	11,4	6,1	10,2
Estem recurrent als nostres estalvis	154	20,9	35,9	23,6	80,3	9,8	5,3	4,6
Arribem justos a final de mes	1078	24,3	25,0	29,5	78,9	7,8	5,3	8,0
Estem estalviant una mica	537	25,7	12,7	32,3	70,7	9,3	6,4	13,6
Estem estalviant molt	35	32,3	16,3	27,2	75,7	10,1	7,5	6,7
Cap	67	16,9	22,6	28,4	67,9	14,5	10,0	7,7
<b>Situació econòmica personal futura</b>								
<b>P7</b>	2000	24,4	22,8	28,8	75,9	8,9	5,9	9,4
	2000	12,9	12,0	15,1	40,0	20,0	20,0	20,0
Millor que ara	500	26,8	23,2	26,7	76,8	7,9	5,6	9,7
Igual que ara	968	26,5	19,4	29,4	75,3	9,2	5,8	9,6
Pitjor que ara	368	21,5	28,4	29,5	79,4	7,9	5,1	7,8
NS/NC	134	7,1	31,3	30,0	68,3	12,2	9,0	10,5
<b>Probabilitat que es compli un cobre</b>								
<b>P8_1</b>	2000	24,4	22,8	28,8	75,9	8,9	5,9	9,4
	2000	12,9	12,0	15,1	40,0	20,0	20,0	20,0
Molt probable	53	31,8	10,7	28,6	71,0	14,1	4,4	10,5
Bastant probable	191	21,8	16,9	35,0	73,7	8,6	6,9	10,8
Poc probable	247	22,9	22,3	32,4	77,7	9,3	6,2	6,8
Gens probable	1499	24,7	23,8	27,6	76,1	8,6	5,7	9,6
NS/NC	10	19,0	57,4		76,4	8,9	14,7	
<b>Probabilitat realitzí despesa important per millorar habitatge</b>								
<b>P8_2</b>	2000	24,4	22,8	28,8	75,9	8,9	5,9	9,4
	2000	12,9	12,0	15,1	40,0	20,0	20,0	20,0
Molt probable	68	11,1	28,0	25,3	64,4	15,6	6,9	13,1
Bastant probable	228	28,2	26,7	20,9	75,9	8,6	6,6	9,0
Poc probable	267	24,0	22,8	32,8	79,6	11,1	4,7	4,6
Gens probable	1426	24,6	21,7	29,4	75,8	8,2	5,8	10,2
NS/NC	12		48,1	32,2	80,2	7,5	12,3	
<b>Probabilitat invertixi en borsa</b>								
<b>P8_3</b>	2000	24,4	22,8	28,8	75,9	8,9	5,9	9,4
	2000	12,9	12,0	15,1	40,0	20,0	20,0	20,0
Molt probable	35	32,2	21,6	21,7	75,4	8,8	9,1	6,6
Bastant probable	43	17,6	13,3	35,5	66,3	9,3	8,2	16,3
Poc probable	135	33,7	19,8	29,8	83,2	6,9	4,3	5,6
Gens probable	1778	23,8	23,1	28,8	75,7	9,0	5,8	9,5
NS/NC	9		64,7		64,7	10,0	19,9	5,3
<b>Previsió compra habitatge propers 2 anys</b>								
<b>P9</b>	2000	24,4	22,8	28,8	75,9	8,9	5,9	9,4
	2000	12,9	12,0	15,1	40,0	20,0	20,0	20,0
Sí, segur	109	22,6	33,3	17,6	73,5	11,8	7,8	6,9
És possible	195	24,2	26,3	24,5	75,1	10,0	6,3	8,6
Probablement no	187	24,2	25,4	23,4	73,0	13,7	7,8	5,5
No	1475	24,8	20,5	31,6	76,9	7,8	5,1	10,3
NS/NC	35	10,9	54,7		65,6	11,5	20,2	2,7
<b>Evolució situació econòmica a Catalunya</b>								
<b>P10</b>	2000	24,4	22,8	28,8	75,9	8,9	5,9	9,4
	2000	12,9	12,0	15,1	40,0	20,0	20,0	20,0
Ha millorat	172	30,8	22,1	16,6	69,5	9,0	6,0	15,5
Segueix igual	796	27,0	15,7	32,8	75,6	9,1	5,7	9,7
Ha empitjorat	924	21,6	27,8	28,9	78,3	8,4	5,0	8,2
NS/NC	108	17,5	33,5	17,7	68,7	10,7	14,1	6,5

N. d'empresariats	TOTAL	Àrees geogràfiques						
		Barcelona	AM BCN	Prov. BCN	Total circums. arxipològic BCN	Girona	Lleida	Taragona
TOTAL	2000	24,4	22,8	28,8	75,9	8,9	5,9	9,4
Observació	2000	12,9	12,0	15,1	40,0	20,0	20,0	20,0
<b>Grau d'acord amb la participació de la Generalitat en polítiques d'immigració</b>								
P11	2000	24,4	22,8	28,8	75,9	8,9	5,9	9,4
	2000	12,9	12,0	15,1	40,0	20,0	20,0	20,0
Molt d'acord	778	26,9	22,5	29,2	78,6	8,8	4,9	7,8
Bastant d'acord	705	21,7	18,6	31,9	72,2	9,4	6,4	12,1
Poc d'acord	231	25,4	28,0	27,3	80,7	7,3	4,3	7,7
Gens d'acord	109	32,8	26,1	17,4	76,3	6,9	7,0	9,8
NS/NC	177	17,1	32,2	23,7	73,0	10,5	9,1	7,4
Media	2,2	2,2	2,1	2,2	2,2	2,2	2,1	2,1
Desviación	0,9	0,9	0,9	0,8	0,9	0,8	0,9	0,8
<b>Necessitat accions govern: Potenciar creació d'empreses per crear llocs de treball</b>								
P12_1	2000	24,4	22,8	28,8	75,9	8,9	5,9	9,4
	2000	12,9	12,0	15,1	40,0	20,0	20,0	20,0
Molt	1338	23,3	22,3	30,4	75,9	8,8	6,0	9,3
Bastant	488	30,9	23,0	23,0	76,9	8,1	5,0	10,1
Terme mig	45	16,8	33,8	25,5	78,1	8,9	7,8	7,3
Poc	54	24,6	17,7	31,9	74,2	13,2	6,5	6,1
Gens	41	9,2	41,7	18,6	69,5	18,3	6,4	5,7
NS/NC	34		11,2	61,9	73,1	3,9	7,8	15,2
Media	3,5	3,5	3,5	3,6	3,5	3,4	3,5	3,6
Desviación	0,8	0,7	0,9	0,8	0,8	1,0	0,9	0,7
<b>Necessitat accions govern: Programa ajuts família</b>								
P12_2	2000	24,4	22,8	28,8	75,9	8,9	5,9	9,4
	2000	12,9	12,0	15,1	40,0	20,0	20,0	20,0
Molt	1288	21,8	23,9	30,2	75,9	9,0	5,7	9,3
Bastant	514	30,5	18,1	27,8	76,4	7,9	5,4	10,3
Terme mig	58	25,9	22,8	22,9	71,6	9,1	8,0	11,2
Poc	83	29,5	31,9	18,3	79,7	10,1	4,6	5,6
Gens	32	17,6	29,6	23,7	70,9	13,8	10,9	4,4
NS/NC	24	15,6	23,5	31,5	70,5	7,3	14,5	7,7
Media	3,5	3,4	3,5	3,6	3,5	3,5	3,5	3,5
Desviación	0,9	0,9	1,0	0,8	0,9	0,9	0,9	0,7
<b>Necessitat accions govern: Potenciar presència internacional de Catalunya</b>								
P12_3	2000	24,4	22,8	28,8	75,9	8,9	5,9	9,4
	2000	12,9	12,0	15,1	40,0	20,0	20,0	20,0
Molt	827	21,2	20,7	33,4	75,3	9,5	5,2	10,0
Bastant	648	29,1	20,8	28,8	78,8	6,4	5,6	9,2
Terme mig	168	31,5	21,5	23,9	76,9	8,4	5,4	9,2
Poc	177	25,5	28,9	15,1	69,5	12,7	8,2	9,5
Gens	86	17,5	39,6	19,9	76,9	11,3	6,4	5,4
NS/NC	93	10,1	30,6	30,7	71,5	11,4	9,1	8,0
Media	3,0	3,0	2,8	3,2	3,0	2,9	2,9	3,1
Desviación	1,1	1,1	1,3	1,0	1,1	1,3	1,2	1,1
<b>Necessitat accions govern: Ajuts per l'accés a l'habitatge</b>								
P12_4	2000	24,4	22,8	28,8	75,9	8,9	5,9	9,4
	2000	12,9	12,0	15,1	40,0	20,0	20,0	20,0
Molt	1422	24,0	22,0	30,4	76,5	8,7	5,5	9,3
Bastant	412	24,7	23,0	27,3	75,1	8,4	5,5	11,1
Terme mig	38	14,9	30,1	20,1	65,2	9,3	13,1	12,3
Poc	62	42,3	33,5	3,1	78,8	9,2	7,5	4,5
Gens	40	14,2	28,6	33,5	76,3	13,3	8,1	2,3
NS/NC	25	22,3	15,0	30,1	67,4	14,0	15,0	3,7
Media	3,6	3,6	3,5	3,7	3,6	3,5	3,5	3,6
Desviación	0,8	0,9	0,9	0,7	0,8	0,9	1,0	0,7

X. Horitzontals	TOTAL		Actes generals						
			Barcelona	AM BGN	Prov. BGN	Total circums. crisió BCN	Girona	Lleida	Taragone
	2000		24,4	22,8	28,8	75,9	8,9	5,9	9,4
	2000		12,9	12,0	15,1	40,0	20,0	20,0	20,0
<b>Necessitat accions govern:</b>									
<b>Millorar pensions vides - vidus</b>									
P12_5	2000		24,4	22,8	28,8	75,9	8,9	5,9	9,4
	2000		12,9	12,0	15,1	40,0	20,0	20,0	20,0
Molt	1442		23,3	23,1	29,6	76,0	8,8	5,8	9,4
Bastant	372		25,4	20,9	28,2	74,5	8,9	5,2	11,4
Terme mig	58		35,7	22,9	23,0	81,5	6,1	7,5	4,8
Poc	42		22,5	31,7	18,2	72,3	12,6	8,4	6,7
Gens	36		26,0	26,1	21,0	73,1	13,4	9,7	3,9
NS/NC	49		34,5	19,3	31,0	84,9	5,4	5,9	3,8
Media	3,6		3,6	3,6	3,7	3,6	3,6	3,5	3,7
Desviación	0,8		0,8	0,9	0,7	0,8	0,9	0,9	0,7
<b>Valoració actuació ajuntament municipal</b>									
P13	2000		24,4	22,8	28,8	75,9	8,9	5,9	9,4
	2000		12,9	12,0	15,1	40,0	20,0	20,0	20,0
1	112		15,1	23,7	32,3	71,2	11,0	6,5	11,3
2	49		19,1	26,9	27,0	72,9	9,8	5,9	11,3
3	106		26,7	21,5	27,0	75,2	6,3	4,4	14,1
4	157		28,9	27,8	23,1	79,8	7,3	3,9	8,9
5	383		26,6	22,3	27,9	76,7	7,6	5,4	10,2
6	343		24,7	21,6	30,5	76,8	9,1	6,4	7,6
7	370		29,0	21,0	28,8	78,9	9,6	5,0	6,6
8	280		26,3	24,5	25,2	76,0	7,8	6,7	9,5
9	79		4,8	24,2	46,1	75,0	9,6	7,1	8,3
10	74		7,7	25,8	28,5	62,0	13,2	8,3	16,5
NS/NC	46		20,5	12,4	33,1	65,9	14,4	9,5	10,1
Media	5,8		5,8	5,8	5,9	5,8	5,9	6,0	5,7
Desviación	2,1		1,8	2,2	2,2	2,1	2,3	2,2	2,3
<b>Valoració actuació govern central a Catalunya</b>									
P14	2000		24,4	22,8	28,8	75,9	8,9	5,9	9,4
	2000		12,9	12,0	15,1	40,0	20,0	20,0	20,0
1	254		23,0	21,7	27,0	71,7	12,7	6,8	8,8
2	131		28,8	23,2	27,7	79,7	7,4	3,6	9,3
3	207		22,7	28,4	29,4	80,6	8,1	4,8	6,5
4	290		31,2	17,7	28,9	77,9	8,5	4,7	8,9
5	465		24,7	25,3	27,0	77,1	7,3	5,8	9,7
6	234		18,6	19,5	35,9	73,9	9,3	6,2	10,8
7	155		24,4	22,1	24,7	71,1	9,4	6,4	13,0
8	96		21,7	19,9	27,9	69,5	8,8	8,6	13,2
9	23		16,1	48,6	16,3	81,0	7,5	7,5	4,0
10	13		28,6	28,8	14,4	71,8	10,1	11,1	7,1
NS/NC	131		21,7	21,8	35,0	78,5	8,8	6,3	6,4
Media	4,4		4,3	4,4	4,4	4,4	4,2	4,6	4,6
Desviación	2,1		2,0	2,1	2,0	2,0	2,2	2,2	2,1
<b>Valoració global actuació govern Generalitat</b>									
P15	2000		24,4	22,8	28,8	75,9	8,9	5,9	9,4
	2000		12,9	12,0	15,1	40,0	20,0	20,0	20,0
1	44		25,8	30,3	21,7	77,9	3,0	7,3	11,7
2	29		12,9	32,6	39,2	84,7	6,1	6,0	3,2
3	81		28,0	23,5	25,9	77,4	8,2	4,0	10,4
4	168		24,7	22,6	34,1	81,4	6,6	5,0	7,0
5	447		28,7	25,9	24,3	78,9	8,5	5,0	7,5
6	410		23,5	23,2	29,8	76,4	9,0	5,2	9,5
7	320		27,1	19,0	27,4	73,6	9,7	7,2	9,5
8	313		21,1	20,7	28,0	69,8	10,8	6,7	12,7
9	78		12,1	26,8	39,2	78,1	9,1	5,6	7,2
10	34		16,5	11,1	38,9	66,5	6,4	9,4	17,7
NS/NC	76		19,9	20,1	35,2	75,3	9,9	6,2	8,6
Media	6,0		5,8	5,8	6,1	5,9	6,2	6,2	6,2
Desviación	1,8		1,7	1,8	1,8	1,8	1,6	1,9	1,9



N.º Intervencions	TOTAL	Àrees geogràfiques						
		Barcelona	AM BCN	Prov. BCN	Total circums. originària BCN	Girona	Lleida	Taragona
<b>TOTAL Intervencions</b>	<b>2000 2000</b>	<b>24,4 12,9</b>	<b>22,8 12,0</b>	<b>28,8 15,1</b>	<b>75,9 40,0</b>	<b>8,9 20,0</b>	<b>5,9 20,0</b>	<b>9,4 20,0</b>
<b>Valoració president Generalitat</b>								
<b>P16</b>	<b>2000 2000</b>	<b>24,4 12,9</b>	<b>22,8 12,0</b>	<b>28,8 15,1</b>	<b>75,9 40,0</b>	<b>8,9 20,0</b>	<b>5,9 20,0</b>	<b>9,4 20,0</b>
1	75	12,5	37,8	22,8	73,1	9,4	5,0	12,4
2	63	9,1	33,4	33,5	76,0	8,5	6,5	9,0
3	62	45,9	24,6	12,4	82,8	4,3	3,8	9,1
4	153	29,6	24,8	26,2	80,6	6,6	5,2	7,6
5	358	25,3	24,9	27,1	77,3	8,5	5,1	9,0
6	349	23,8	18,5	34,5	76,8	9,4	5,1	8,7
7	301	24,5	20,9	26,7	72,0	10,2	6,6	11,2
8	327	24,8	20,3	29,1	74,3	8,5	6,8	10,4
9	118	24,0	19,4	35,6	79,0	6,8	7,5	6,7
10	128	28,0	19,3	25,3	72,6	11,8	6,9	8,8
NS/NC	66	8,5	34,3	34,4	77,2	10,6	4,4	7,7
Media	6,2	6,3	5,8	6,3	6,1	6,3	6,4	6,2
Desviación	2,2	2,1	2,3	2,1	2,2	2,2	2,2	2,2
<b>Valoració actuació govern: Sanitat</b>								
<b>P17_1</b>	<b>2000 2000</b>	<b>24,4 12,9</b>	<b>22,8 12,0</b>	<b>28,8 15,1</b>	<b>75,9 40,0</b>	<b>8,9 20,0</b>	<b>5,9 20,0</b>	<b>9,4 20,0</b>
1	91	18,8	37,8	21,1	77,6	6,4	5,2	10,8
2	39	9,7	24,3	39,0	73,0	11,3	3,7	12,0
3	110	17,2	29,5	36,5	83,2	5,2	5,6	6,0
4	167	20,3	28,4	30,7	79,4	7,7	5,4	7,5
5	316	25,1	26,5	26,6	78,2	7,6	5,4	8,9
6	380	24,9	24,0	25,1	74,0	9,2	6,6	10,2
7	369	25,5	15,9	31,5	73,0	10,1	5,9	11,0
8	313	30,8	17,6	28,0	76,4	10,3	4,9	8,4
9	80	26,0	26,2	21,5	73,7	9,4	5,1	11,7
10	66	17,3	17,4	40,7	75,4	8,8	8,0	7,8
NS/NC	70	24,1	16,2	32,5	72,9	9,4	10,4	7,3
Media	6,0	6,2	5,5	6,0	5,9	6,2	6,0	6,0
Desviación	2,1	1,9	2,2	2,1	2,1	2,0	2,0	2,1
<b>Valoració actuació govern: Ensenyament</b>								
<b>P17_2</b>	<b>2000 2000</b>	<b>24,4 12,9</b>	<b>22,8 12,0</b>	<b>28,8 15,1</b>	<b>75,9 40,0</b>	<b>8,9 20,0</b>	<b>5,9 20,0</b>	<b>9,4 20,0</b>
1	76	24,7	37,3	20,0	81,9	6,9	3,8	7,3
2	54	14,0	28,2	35,4	77,6	8,2	3,8	10,4
3	96	11,8	31,6	33,7	77,1	9,2	5,5	8,3
4	197	24,9	26,0	27,1	78,0	7,9	5,8	8,3
5	359	29,4	16,9	29,2	75,6	9,7	6,2	8,5
6	396	29,1	18,7	29,9	77,7	8,2	4,8	9,3
7	289	22,2	25,0	22,4	69,6	11,5	6,3	12,6
8	225	18,4	22,8	36,4	77,5	7,3	5,4	9,7
9	68	25,1	30,9	16,9	72,9	11,8	9,1	6,2
10	21	9,2	9,2	55,7	64,9	8,6	12,8	13,6
NS/NC	219	25,9	22,6	28,7	77,2	7,5	6,8	8,5
Media	5,7	5,6	5,5	5,7	5,6	5,8	5,9	5,8
Desviación	1,9	1,7	2,2	1,9	2,0	1,9	1,9	1,9
<b>Valoració actuació govern: Cultura</b>								
<b>P17_3</b>	<b>2000 2000</b>	<b>24,4 12,9</b>	<b>22,8 12,0</b>	<b>28,8 15,1</b>	<b>75,9 40,0</b>	<b>8,9 20,0</b>	<b>5,9 20,0</b>	<b>9,4 20,0</b>
1	39	14,5	43,7	24,4	82,5	4,5	2,2	10,7
2	33	34,5	17,3	29,0	80,8	6,7	5,3	7,1
3	68	16,7	33,6	33,7	84,0	5,2	3,9	6,9
4	180	26,4	24,1	29,3	79,8	7,4	5,1	7,8
5	307	20,9	24,7	26,7	72,3	12,4	7,0	8,2
6	446	24,5	23,0	29,9	77,4	7,7	5,3	9,5
7	427	28,3	17,8	28,1	74,2	9,9	5,4	10,4
8	277	27,2	19,9	27,5	74,6	8,6	5,7	11,1
9	72	28,7	18,4	31,7	78,8	8,0	6,1	7,1
10	51	7,4	22,3	41,1	70,9	7,8	10,3	11,0
NS/NC	129	19,0	30,9	26,6	76,5	7,5	7,9	8,0
Media	6,1	6,2	5,9	6,2	6,1	6,2	6,3	6,3
Desviación	1,8	1,7	1,9	1,8	1,8	1,8	1,7	1,8

Indicadors	TOTAL	Àrees geogràfiques						
		Barcelona	AM BCN	Prov. BCN	Total circumscripció BCN	Girona	Lleida	Taragona
<b>TOTAL</b>	<b>2000</b>	<b>24,4</b>	<b>22,8</b>	<b>28,8</b>	<b>75,9</b>	<b>8,9</b>	<b>5,9</b>	<b>9,4</b>
<b>2000</b>	<b>2000</b>	<b>12,9</b>	<b>12,0</b>	<b>15,1</b>	<b>40,0</b>	<b>20,0</b>	<b>20,0</b>	<b>20,0</b>
<b>Valoració actuació govern:</b>								
<b>Seguretat ciutadana</b>								
<b>P17_4</b>	<b>2000</b>	<b>24,4</b>	<b>22,8</b>	<b>28,8</b>	<b>75,9</b>	<b>8,9</b>	<b>5,9</b>	<b>9,4</b>
	<b>2000</b>	<b>12,9</b>	<b>12,0</b>	<b>15,1</b>	<b>40,0</b>	<b>20,0</b>	<b>20,0</b>	<b>20,0</b>
1	109	26,0	31,4	26,3	83,8	6,9	2,4	6,9
2	123	33,8	23,2	24,8	81,7	6,8	3,1	8,4
3	149	24,1	19,2	26,9	70,2	11,6	5,3	12,9
4	306	21,6	24,2	31,7	77,5	7,7	5,0	9,9
5	445	21,7	20,5	34,3	76,5	8,3	5,6	9,7
6	323	26,9	22,9	27,7	77,5	9,2	5,6	7,7
7	307	26,4	24,1	25,4	75,9	7,5	6,8	9,7
8	104	20,0	18,3	27,5	65,8	16,2	8,2	9,9
9	57	23,0	36,4	13,3	72,8	8,5	8,2	10,6
10	12			46,3	46,3	21,5	28,4	3,8
NS/NC	64	26,5	17,8	26,8	71,1	10,4	10,5	8,0
Media	5,1	5,0	5,0	5,0	5,0	5,3	5,6	5,1
Desviación	2,0	2,0	2,0	1,9	2,0	2,0	2,0	1,9
<b>Valoració actuació govern:</b>								
<b>Creació llocs de treball</b>								
<b>P17_5</b>	<b>2000</b>	<b>24,4</b>	<b>22,8</b>	<b>28,8</b>	<b>75,9</b>	<b>8,9</b>	<b>5,9</b>	<b>9,4</b>
	<b>2000</b>	<b>12,9</b>	<b>12,0</b>	<b>15,1</b>	<b>40,0</b>	<b>20,0</b>	<b>20,0</b>	<b>20,0</b>
1	73	25,7	23,3	31,2	80,1	6,0	5,6	8,3
2	98	25,1	21,4	37,1	83,6	5,0	1,8	9,6
3	137	26,1	24,9	22,2	73,2	11,9	6,4	8,5
4	395	22,0	24,5	31,9	78,4	8,5	4,5	8,5
5	513	26,1	20,4	30,1	76,7	8,5	6,0	8,8
6	292	22,0	24,8	29,4	76,2	9,3	6,2	8,3
7	193	24,4	26,5	18,7	69,7	10,1	6,2	14,0
8	101	20,6	18,9	28,4	67,8	11,9	8,7	11,8
9	44	25,6	25,8	21,6	73,1	8,0	7,3	11,6
10	12	45,4	30,5		75,8	3,5	9,4	11,2
NS/NC	142	26,7	17,4	32,3	76,4	8,1	7,2	8,3
Media	5,0	5,0	5,0	4,8	4,9	5,1	5,3	5,2
Desviación	1,8	1,8	1,8	1,7	1,8	1,7	1,8	1,9
<b>Valoració actuació govern:</b>								
<b>Llengua catalana</b>								
<b>P17_6</b>	<b>2000</b>	<b>24,4</b>	<b>22,8</b>	<b>28,8</b>	<b>75,9</b>	<b>8,9</b>	<b>5,9</b>	<b>9,4</b>
	<b>2000</b>	<b>12,9</b>	<b>12,0</b>	<b>15,1</b>	<b>40,0</b>	<b>20,0</b>	<b>20,0</b>	<b>20,0</b>
1	37	10,3	56,8	15,5	82,6	6,0	6,4	5,1
2	23	24,7	16,6	25,0	66,3	9,7	7,7	16,3
3	46	28,4	24,5	16,4	69,4	13,3	8,2	9,1
4	104	27,2	12,8	29,4	69,4	12,8	7,0	10,8
5	370	19,4	22,6	35,1	77,0	9,9	5,1	8,0
6	353	23,6	23,7	27,1	74,3	9,3	5,6	10,7
7	377	25,6	22,7	28,4	76,6	8,8	5,1	9,4
8	325	28,5	18,7	28,2	75,4	7,6	6,2	10,8
9	107	21,1	28,3	28,4	77,8	6,2	6,0	10,0
10	100	28,2	17,1	32,3	77,6	5,7	7,3	9,3
NS/NC	158	26,2	28,8	25,3	80,3	8,4	6,3	5,0
Media	6,4	6,6	6,3	6,5	6,4	6,1	6,4	6,5
Desviación	1,9	1,8	2,0	1,8	1,9	1,8	2,0	1,8
<b>Valoració actuació govern:</b>								
<b>Habitatge</b>								
<b>P17_7</b>	<b>2000</b>	<b>24,4</b>	<b>22,8</b>	<b>28,8</b>	<b>75,9</b>	<b>8,9</b>	<b>5,9</b>	<b>9,4</b>
	<b>2000</b>	<b>12,9</b>	<b>12,0</b>	<b>15,1</b>	<b>40,0</b>	<b>20,0</b>	<b>20,0</b>	<b>20,0</b>
1	107	24,8	44,5	23,2	92,5	3,7	2,5	1,3
2	169	25,6	21,3	34,9	81,9	5,0	3,5	9,7
3	234	24,2	30,8	26,1	81,1	7,9	4,4	6,8
4	355	26,1	20,9	29,0	76,0	9,4	5,1	9,5
5	367	22,1	22,3	27,0	71,4	11,6	6,6	10,4
6	241	22,7	20,5	29,3	72,4	9,7	6,8	11,0
7	295	24,8	17,6	32,5	74,9	9,3	5,6	10,2
8	135	28,0	16,9	28,3	73,3	7,9	7,4	11,5
9	60	28,3	22,2	25,5	76,0	5,2	6,3	12,5
10	15	25,3	25,5	12,8	63,5	5,9	11,8	18,8
NS/NC	112	20,2	16,9	32,3	69,4	11,8	11,2	7,5
Media	4,8	4,8	4,4	4,8	4,7	5,0	5,3	5,2
Desviación	2,1	2,1	2,1	2,0	2,1	1,8	2,0	2,0

N. Horitzontals	TOTAL	Àrea geogràfica						
		Barcelona	AM BCN	Prov. BCN	Total circumscripció BCN	Girona	Lleida	Tarragona
<b>TOTAL</b>	<b>2000</b>	<b>24,4</b>	<b>22,8</b>	<b>28,8</b>	<b>75,9</b>	<b>8,9</b>	<b>5,9</b>	<b>9,4</b>
<b>Previsió 2001</b>	<b>2000</b>	<b>12,9</b>	<b>12,0</b>	<b>15,1</b>	<b>40,0</b>	<b>20,0</b>	<b>20,0</b>	<b>20,0</b>
<b>Valoració actuació govern:</b>								
<b>Infraestructures / carreteres</b>								
<b>P17_8</b>	<b>2000</b>	<b>24,4</b>	<b>22,8</b>	<b>28,8</b>	<b>75,9</b>	<b>8,9</b>	<b>5,9</b>	<b>9,4</b>
	<b>2000</b>	<b>12,9</b>	<b>12,0</b>	<b>15,1</b>	<b>40,0</b>	<b>20,0</b>	<b>20,0</b>	<b>20,0</b>
1	70	16,3	32,8	27,4	76,5	9,5	2,5	11,4
2	91	12,4	27,0	39,7	79,1	8,2	4,5	8,2
3	127	22,4	27,0	25,6	74,9	9,8	5,3	10,0
4	138	26,4	18,2	28,1	72,8	9,8	7,8	9,7
5	388	23,9	21,1	30,5	75,4	9,1	5,7	9,8
6	349	24,9	25,0	25,1	75,1	10,5	5,3	9,1
7	321	28,3	21,3	25,0	74,6	9,0	5,9	10,5
8	290	24,9	22,8	31,3	79,0	6,4	6,4	8,2
9	137	26,2	25,0	32,0	83,1	4,5	4,5	7,8
10	33	11,4	17,1	45,9	74,4	6,7	10,6	8,4
NS/NC	99	28,5	15,3	26,9	70,7	12,0	8,8	8,5
Media	5,8	6,0	5,7	5,8	5,8	5,5	6,0	5,7
Desviación	2,1	1,9	2,2	2,2	2,1	2,0	2,0	2,1
<b>Valoració actuació govern:</b>								
<b>Agricultura</b>								
<b>P17_9</b>	<b>2000</b>	<b>24,4</b>	<b>22,8</b>	<b>28,8</b>	<b>75,9</b>	<b>8,9</b>	<b>5,9</b>	<b>9,4</b>
	<b>2000</b>	<b>12,9</b>	<b>12,0</b>	<b>15,1</b>	<b>40,0</b>	<b>20,0</b>	<b>20,0</b>	<b>20,0</b>
1	41	13,7	27,7	27,8	69,1	8,6	12,1	10,2
2	74	12,8	23,2	31,0	67,0	6,0	6,7	20,3
3	128	25,0	17,8	22,3	65,1	13,1	8,0	13,8
4	200	24,6	13,3	31,5	69,4	11,5	6,7	12,4
5	375	24,6	22,8	30,5	77,9	8,8	5,1	8,2
6	358	23,2	26,0	26,1	75,3	9,0	6,0	9,7
7	171	23,2	20,0	27,9	71,1	8,3	8,6	12,0
8	108	22,7	22,9	31,8	77,3	6,6	7,0	9,1
9	40		37,9	23,8	61,6	8,8	10,9	18,6
10	11	17,3	17,5	35,0	69,8	8,1	13,4	8,8
NS/NC	493	30,2	25,0	29,8	85,1	7,7	3,0	4,3
Media	5,3	5,2	5,4	5,3	5,3	5,1	5,3	5,1
Desviación	1,8	1,6	1,9	1,8	1,7	1,7	2,0	2,0
<b>Valoració actuació govern:</b>								
<b>Medi ambient</b>								
<b>P17_10</b>	<b>2000</b>	<b>24,4</b>	<b>22,8</b>	<b>28,8</b>	<b>75,9</b>	<b>8,9</b>	<b>5,9</b>	<b>9,4</b>
	<b>2000</b>	<b>12,9</b>	<b>12,0</b>	<b>15,1</b>	<b>40,0</b>	<b>20,0</b>	<b>20,0</b>	<b>20,0</b>
1	59	9,5	28,8	41,8	80,2	9,0	3,0	7,9
2	89	23,3	27,7	25,7	76,7	6,5	4,3	12,6
3	132	30,0	28,8	17,3	76,1	10,4	6,4	7,1
4	253	23,1	23,3	33,2	79,6	7,7	5,1	7,6
5	409	28,2	20,0	27,5	75,7	8,7	4,9	10,7
6	344	24,7	21,0	28,3	74,0	9,4	6,5	10,2
7	273	28,3	18,8	28,6	75,7	10,5	5,5	8,4
8	172	18,7	22,1	34,4	75,2	8,0	7,3	9,5
9	88	15,0	38,8	23,8	77,6	7,0	8,0	7,4
10	24	23,9	16,0	24,1	64,1	5,6	8,6	21,7
NS/NC	157	21,7	23,1	30,5	75,2	9,6	7,1	8,1
Media	5,5	5,4	5,4	5,5	5,4	5,5	5,8	5,5
Desviación	2,0	1,8	2,1	2,0	2,0	1,9	2,0	2,0
<b>Valoració actuació govern:</b>								
<b>Indústria</b>								
<b>P17_11</b>	<b>2000</b>	<b>24,4</b>	<b>22,8</b>	<b>28,8</b>	<b>75,9</b>	<b>8,9</b>	<b>5,9</b>	<b>9,4</b>
	<b>2000</b>	<b>12,9</b>	<b>12,0</b>	<b>15,1</b>	<b>40,0</b>	<b>20,0</b>	<b>20,0</b>	<b>20,0</b>
1	46	16,3	32,8	28,8	77,8	6,7	9,5	6,0
2	43	17,5	17,6	30,9	65,9	8,2	5,4	20,5
3	54	10,4	14,0	42,2	66,6	11,4	6,5	15,5
4	173	26,2	18,7	32,0	76,9	8,5	6,8	7,8
5	474	23,1	23,2	33,4	79,7	8,3	4,8	7,2
6	386	25,4	23,6	23,7	72,7	9,7	6,4	11,1
7	260	28,3	20,4	27,8	76,5	8,5	5,8	9,2
8	191	25,7	27,9	22,0	75,7	8,8	4,0	11,5
9	59	12,8	25,7	32,2	70,6	11,2	4,0	14,2
10	16	23,8	24,0	12,0	59,8	14,0	5,5	20,7
NS/NC	296	26,7	22,4	29,0	78,1	8,4	7,2	6,3
Media	5,7	5,8	5,8	5,5	5,7	5,8	5,5	5,8
Desviación	1,7	1,6	1,8	1,7	1,7	1,7	1,8	1,9

K. Horitzontals	TOTAL		Ara propostes						
			Barcelona	AM BCN	Prov. BCN	Total circumscripció BCN	Girona	Lleida	Taragona
<b>TOTAL</b>	<b>2000</b>		<b>24,4</b>	<b>22,8</b>	<b>28,8</b>	<b>75,9</b>	<b>8,9</b>	<b>5,9</b>	<b>9,4</b>
<b>Desviació real</b>	<b>2000</b>		<b>13,9</b>	<b>12,0</b>	<b>15,1</b>	<b>40,0</b>	<b>20,0</b>	<b>20,0</b>	<b>20,0</b>
<b>Preferències fórmula organització Estat</b>									
<b>P18</b>	<b>2000</b>		<b>24,4</b>	<b>22,8</b>	<b>28,8</b>	<b>75,9</b>	<b>8,9</b>	<b>5,9</b>	<b>9,4</b>
	<b>2000</b>		<b>12,9</b>	<b>12,0</b>	<b>15,1</b>	<b>40,0</b>	<b>20,0</b>	<b>20,0</b>	<b>20,0</b>
Un Estat amb un únic govern central sense autonomies	85		20,1	29,2	24,8	74,1	9,4	7,6	8,8
Un Estat amb Comunitats Autònomes, com l'actual	626		25,0	25,8	29,5	80,3	5,7	4,4	9,6
Un Estat en el que les CCAA tinguin més autonomia que avui	706		25,9	19,3	31,0	76,2	9,1	6,2	8,5
Un Estat que reconegui a les CCAA la possibilitat de ser independents	422		23,3	18,5	27,6	69,3	12,8	6,4	11,5
Cap de les anteriors	48		35,4	31,6	7,9	74,9	8,3	6,1	10,7
NS/NC	111		13,6	35,8	27,4	76,8	9,5	8,7	5,0
<b>Preferències en cas de Catalunya</b>									
<b>P19</b>	<b>2000</b>		<b>24,4</b>	<b>22,8</b>	<b>28,8</b>	<b>75,9</b>	<b>8,9</b>	<b>5,9</b>	<b>9,4</b>
	<b>2000</b>		<b>12,9</b>	<b>12,0</b>	<b>15,1</b>	<b>40,0</b>	<b>20,0</b>	<b>20,0</b>	<b>20,0</b>
Mantenir l'actual grau d'autonomia	595		25,7	25,2	28,8	79,7	6,1	4,7	9,5
Augmentar el nivell actual d'autonomia amb la reforma de l'Estatut	827		26,0	20,0	29,8	75,8	9,5	6,1	8,6
Assolir la independència per la via democràtica i pacífica	402		23,9	17,9	28,4	70,3	11,7	6,0	12,0
NS/NC	176		12,9	38,9	24,9	76,7	8,8	8,1	6,4
<b>Valoració d'un nou Estatut</b>									
<b>P20</b>	<b>2000</b>		<b>24,4</b>	<b>22,8</b>	<b>28,8</b>	<b>75,9</b>	<b>8,9</b>	<b>5,9</b>	<b>9,4</b>
	<b>2000</b>		<b>12,9</b>	<b>12,0</b>	<b>15,1</b>	<b>40,0</b>	<b>20,0</b>	<b>20,0</b>	<b>20,0</b>
Molt partidari reforma	486		22,1	19,1	31,8	73,0	12,3	6,1	8,6
Bastant partidari	624		28,1	17,3	30,9	76,3	7,4	5,4	10,9
Terme mig	313		21,1	26,7	28,7	76,5	10,5	6,2	6,9
Poc partidari	214		33,4	23,9	22,2	79,6	4,1	3,4	12,9
Gens partidari	172		22,0	26,5	31,1	79,5	5,9	4,8	9,8
NS/NC	190		14,9	39,0	20,1	73,9	10,2	9,7	6,1
Media	2,6		2,5	2,4	2,6	2,5	2,9	2,7	2,5
Desviación	1,3		1,2	1,3	1,3	1,3	1,2	1,2	1,3
<b>Valoració global líders política: Joan Saura</b>									
<b>P21_1</b>	<b>2000</b>		<b>24,4</b>	<b>22,8</b>	<b>28,8</b>	<b>75,9</b>	<b>8,9</b>	<b>5,9</b>	<b>9,4</b>
	<b>2000</b>		<b>12,9</b>	<b>12,0</b>	<b>15,1</b>	<b>40,0</b>	<b>20,0</b>	<b>20,0</b>	<b>20,0</b>
1	14		13,9	27,9	42,0	83,8	9,8	6,4	
2	16		48,2	12,1	12,2	72,5	8,5	13,1	6,0
3	43		35,5	13,4	31,4	80,3	7,3	6,9	5,5
4	71		29,3	16,1	32,2	77,6	9,4	4,5	8,6
5	159		26,2	23,9	26,4	76,5	10,3	5,5	7,7
6	112		23,5	22,0	25,5	71,0	13,4	6,5	9,2
7	107		26,5	17,8	32,1	76,4	7,0	7,4	9,2
8	68		33,2	30,6	14,0	77,7	5,8	6,9	9,6
9	10		37,4	37,6		75,0	17,5	2,9	4,6
10	7			27,4	27,6	55,0	25,6	12,7	6,8
NS/NC	1394		22,9	23,3	29,8	76,0	8,5	5,6	9,9
Media	5,6		5,5	5,8	5,4	5,5	5,8	5,6	5,8
Desviación	1,8		1,8	1,8	1,7	1,8	1,8	1,9	1,8

% Meritades	TOTAL		Area geogràfica						
			Barcelona	AM-BCN	Prov. BCN	Total d'ousa circuit BCN	Girona	Lleida	Taragona
TOTAL	2000		24,4	22,8	28,8	75,9	8,9	5,9	9,4
Desviació total	2000		12,9	12,0	15,1	40,0	20,0	20,0	20,0
<b>Valoració global líders política: Josep Montilla</b>									
P21_2	2000		24,4	22,8	28,8	75,9	8,9	5,9	9,4
	2000		12,9	12,0	15,1	40,0	20,0	20,0	20,0
1	47		16,2	24,5	45,0	85,7	9,5	3,8	1,0
2	31		42,6	18,4	18,4	79,4	8,6	7,5	4,5
3	47		36,5	12,3	24,6	73,4	7,6	12,0	7,0
4	80		23,5	30,7	21,3	75,5	11,0	6,5	7,0
5	116		14,7	28,0	34,7	77,3	11,5	4,3	6,9
6	76		29,8	35,0	15,1	79,9	8,7	5,8	5,5
7	42		31,8	27,5	23,0	82,3	7,5	3,5	6,8
8	22		59,2	17,0	8,5	84,7	7,9	5,2	2,1
9	4			92,9		92,9		7,1	
10	4			49,9	50,1	100,0			
NS/NC	1532		23,8	21,5	29,8	75,0	8,7	5,9	10,5
Media	4,6		4,7	4,9	4,2	4,6	4,5	4,3	4,7
Desviació	2,0		2,0	2,0	2,0	2,0	1,8	1,8	1,5
<b>Valoració global líders política: J.A. Duran i Lleida</b>									
P21_3	2000		24,4	22,8	28,8	75,9	8,9	5,9	9,4
	2000		12,9	12,0	15,1	40,0	20,0	20,0	20,0
1	47		28,1	28,3	20,3	76,6	12,2	6,2	5,0
2	39		33,7	14,6	24,3	72,6	14,7	6,7	6,0
3	98		36,6	21,4	27,3	85,3	5,0	4,5	5,3
4	127		20,9	30,0	25,6	76,4	9,4	7,8	6,3
5	339		26,2	24,7	27,0	77,8	8,6	4,5	9,1
6	288		24,9	22,5	25,2	72,6	11,1	6,1	10,2
7	297		21,6	21,8	32,1	75,5	7,9	7,6	9,0
8	178		22,3	17,1	33,3	72,8	9,7	8,6	9,0
9	54		34,7	21,0	21,1	76,7	9,0	4,8	9,5
10	32		35,3	17,8	23,8	76,8	11,0	6,4	5,8
NS/NC	502		20,7	23,5	31,9	76,1	7,7	4,4	11,8
Media	5,8		5,7	5,6	5,9	5,7	5,8	6,0	6,0
Desviació	1,9		2,0	1,9	1,8	1,9	2,0	1,9	1,7
<b>Valoració global líders política: Artur Mas</b>									
P21_4	2000		24,4	22,8	28,8	75,9	8,9	5,9	9,4
	2000		12,9	12,0	15,1	40,0	20,0	20,0	20,0
1	75		30,3	20,3	20,4	71,0	13,0	6,6	9,4
2	58		26,1	29,6	19,8	75,6	8,4	3,0	13,0
3	85		33,5	13,5	27,0	74,0	8,9	8,3	8,8
4	159		22,5	27,4	28,7	78,6	6,4	5,3	9,7
5	321		20,6	19,6	41,6	81,8	7,7	4,2	6,3
6	372		21,8	21,0	28,7	71,5	11,0	6,7	10,8
7	360		26,7	18,5	29,7	74,9	8,6	6,1	10,4
8	265		29,2	25,1	21,6	75,9	9,9	6,3	7,9
9	99		22,3	25,7	25,8	73,8	6,0	5,9	14,2
10	49		15,5	23,5	39,2	78,2	6,4	4,8	10,6
NS/NC	199		21,9	34,4	21,1	77,4	7,8	6,0	8,7
Media	5,9		5,8	5,9	5,9	5,9	5,8	5,9	5,9
Desviació	2,0		2,1	2,1	1,9	2,0	2,0	2,0	2,1
<b>Valoració global líders política: J.Ll. Carod Rovira</b>									
P21_5	1997		24,4	22,7	28,8	76,0	8,8	5,8	9,4
	1996		12,9	12,0	15,1	40,0	20,0	19,9	20,0
1	49		26,8	23,1	30,9	80,8	6,3	5,3	7,6
2	28		53,4	6,7	20,2	80,3	6,3	5,2	8,3
3	46		41,2	16,6	16,7	74,5	8,7	2,6	14,3
4	113		30,0	20,1	26,9	77,1	10,5	4,1	8,3
5	216		33,2	14,9	28,2	76,3	9,2	5,4	9,1
6	191		21,8	15,0	37,0	73,8	7,9	8,7	9,6
7	176		20,4	21,6	28,2	70,3	11,1	7,2	11,4
8	152		24,8	17,5	26,3	68,7	14,3	6,9	10,1
9	54		34,7	17,4	24,5	76,6	9,7	5,9	7,7
10	33		28,2	22,7	22,8	73,7	7,9	4,4	14,0
NS/NC	938		20,3	28,6	29,3	78,2	7,6	5,4	8,8
Media	5,8		5,6	5,9	5,9	5,8	6,1	6,1	6,0
Desviació	2,1		2,2	2,1	2,0	2,1	2,0	1,9	2,1

% Hortabastals	TOTAL	Àrees geogràfiques						
		Barcelona	AM BCN	Prov. BCN	Total circums. aripolític BCN	Girona	Lleida	Taragona
	2000	24,4	22,8	28,8	75,9	8,9	5,9	9,4
	2009	13,9	12,0	18,9	49,8	20,0	20,0	20,0
<b>Valoració global líders política: Pasqual Maragall</b>								
P21_6	2000	24,4	22,8	28,8	75,9	8,9	5,9	9,4
	2000	12,9	12,0	15,1	40,0	20,0	20,0	20,0
1	101	18,7	33,9	30,2	82,8	4,8	4,1	8,3
2	55	27,4	10,3	38,0	75,7	8,0	5,3	11,0
3	84	26,9	13,5	29,5	69,9	12,1	8,0	10,0
4	181	28,2	15,8	29,6	73,5	10,0	5,8	10,6
5	326	19,7	18,7	34,0	72,4	10,5	5,8	11,3
6	318	23,8	22,1	30,0	75,9	8,2	5,6	10,3
7	337	21,3	28,7	27,2	77,2	9,3	5,0	8,5
8	295	31,4	23,8	23,9	79,2	7,4	6,4	7,1
9	79	28,6	28,8	14,4	71,8	8,4	9,2	10,6
10	95	31,6	33,8	16,0	81,4	8,3	5,8	4,4
NS/NC	129	17,6	17,7	40,0	75,2	8,9	5,7	10,2
Media	5,9	6,1	6,2	5,6	6,0	5,9	6,1	5,7
Desviación	2,2	2,2	2,3	2,1	2,2	2,0	2,2	2,1
<b>Valoració global líders política: Josep Piqué</b>								
P21_7	2000	24,4	22,8	28,8	75,9	8,9	5,9	9,4
	2000	12,9	12,0	15,1	40,0	20,0	20,0	20,0
1	235	28,1	21,9	27,6	77,6	9,2	4,4	8,8
2	104	30,8	18,2	23,8	72,9	10,6	6,2	10,3
3	133	34,0	22,8	22,9	79,7	8,6	4,6	7,0
4	181	22,9	29,4	22,1	74,4	9,0	6,8	9,8
5	295	24,3	20,0	33,6	78,0	8,4	4,8	8,9
6	230	25,4	24,7	28,1	78,3	7,7	7,4	6,7
7	217	27,0	20,2	29,9	77,1	9,0	4,6	9,3
8	107	22,9	21,3	26,7	70,9	10,3	6,7	10,0
9	43	17,4	43,8	13,2	74,4	6,1	8,8	10,8
10	22	17,1	34,4	25,9	77,4	8,0	4,0	10,6
NS/NC	432	17,9	21,5	34,0	73,4	9,0	6,2	11,4
Media	4,7	4,5	4,9	4,8	4,7	4,6	5,0	4,8
Desviación	2,3	2,3	2,4	2,3	2,3	2,4	2,3	2,4

% Habitants	TOTAL		Assimilats				Municipis					
	2000	2009	Català est i parets	Català, parets fora	Català, parets rmb	No nascut a Catalunya	All	Mig-est	Mig	Mig-totx	Est	NC
<b>TOTAL</b>	<b>2000</b>	<b>2009</b>	<b>36,9</b>	<b>21,2</b>	<b>13,3</b>	<b>28,6</b>	<b>2,8</b>	<b>12,8</b>	<b>29,1</b>	<b>31,7</b>	<b>23,3</b>	<b>0,3</b>
<b>Assimilats</b>	<b>2000</b>	<b>2009</b>	<b>44,9</b>	<b>17,3</b>	<b>12,4</b>	<b>25,5</b>	<b>2,3</b>	<b>12,1</b>	<b>30,0</b>	<b>31,7</b>	<b>24,0</b>	<b>0,2</b>
<b>Edad</b>												
<b>S1</b>	<b>2000</b>	<b>2000</b>	<b>36,9</b>	<b>21,2</b>	<b>13,3</b>	<b>28,6</b>	<b>2,8</b>	<b>12,8</b>	<b>29,1</b>	<b>31,7</b>	<b>23,3</b>	<b>0,3</b>
	<b>2000</b>	<b>2000</b>	<b>44,9</b>	<b>17,3</b>	<b>12,4</b>	<b>25,5</b>	<b>2,3</b>	<b>12,1</b>	<b>30,0</b>	<b>31,7</b>	<b>24,0</b>	<b>0,2</b>
18 a 24 anys	246		35,3	37,2	18,6	8,8	2,1	13,2	27,7	35,2	21,0	0,8
25 a 34 anys	381		31,7	31,5	21,2	15,5	3,5	19,8	41,2	25,2	10,4	
35 a 44 anys	338		35,8	27,1	13,5	23,6	2,7	21,8	40,2	27,7	7,1	0,6
45 a 54 anys	307		34,1	15,5	10,9	39,5	4,7	15,3	28,5	35,6	15,8	
55 a 64 anys	253		36,8	8,5	7,7	46,9	4,0	8,1	21,8	38,0	27,4	0,7
65 anys o més	475		44,6	10,7	8,5	36,3	0,9	1,3	16,7	32,2	49,0	
<b>Sexo</b>												
<b>S2</b>	<b>2000</b>	<b>2000</b>	<b>36,9</b>	<b>21,2</b>	<b>13,3</b>	<b>28,6</b>	<b>2,8</b>	<b>12,8</b>	<b>29,1</b>	<b>31,7</b>	<b>23,3</b>	<b>0,3</b>
	<b>2000</b>	<b>2000</b>	<b>44,9</b>	<b>17,3</b>	<b>12,4</b>	<b>25,5</b>	<b>2,3</b>	<b>12,1</b>	<b>30,0</b>	<b>31,7</b>	<b>24,0</b>	<b>0,2</b>
Home	964		36,8	22,4	13,1	27,7	3,1	14,2	32,0	30,0	20,7	
Dona	1036		37,0	20,0	13,4	29,5	2,6	11,4	26,5	33,3	25,7	0,5
<b>Municipi</b>												
<b>S3</b>	<b>2000</b>	<b>2000</b>	<b>36,9</b>	<b>21,2</b>	<b>13,3</b>	<b>28,6</b>	<b>2,8</b>	<b>12,8</b>	<b>29,1</b>	<b>31,7</b>	<b>23,3</b>	<b>0,3</b>
	<b>2000</b>	<b>2000</b>	<b>44,9</b>	<b>17,3</b>	<b>12,4</b>	<b>25,5</b>	<b>2,3</b>	<b>12,1</b>	<b>30,0</b>	<b>31,7</b>	<b>24,0</b>	<b>0,2</b>
DM 1	30		31,3	25,0	18,8	25,0		18,8	25,0	18,8	37,5	
DM 2	79		28,6	19,0	26,2	26,2		26,2	38,1	23,8	11,9	
DM 3	55		31,0	17,2	10,3	41,4	3,4	6,9	34,5	20,7	34,5	
DM 4	28		28,6	7,1	28,6	35,7	7,1	21,4	42,9	14,3	14,3	
DM 5	42		54,5	4,5	13,6	27,3	13,6	31,8	31,8	18,2	4,5	
DM 6	40		38,1	14,3	14,3	33,3	4,8	28,6	23,8	33,3	9,5	
DM 7	55		17,2	31,0	17,2	34,5		10,3	34,5	31,0	20,7	3,4
DM 8	55		10,3	34,5	10,3	44,8	6,9	3,4	48,3	24,1	17,2	
DM 9	45		37,5	20,8	12,5	29,2	4,2	12,5	41,7	25,0	16,7	
DM 10	60		40,6	6,3	28,1	25,0		21,9	40,6	25,0	12,5	
Badalona	61		25,0	34,4	15,6	25,0	3,1	15,6	25,0	25,0	31,3	
Hospitalet	61		15,6	43,8	12,5	28,1	3,1	21,9	25,0	25,0	25,0	
Sta. Coloma Gramenet	47		4,0	48,0		48,0		4,0	20,0	32,0	44,0	
Cornellà de Llobregat	40		14,3	19,0	19,0	47,6		4,8	19,0	38,1	38,1	
St. Boi de Llobregat	40		33,3	14,3	9,5	42,9		4,8	38,1	23,8	33,3	
Prat de Llobregat	27			42,9	14,3	42,9		7,1	14,3	50,0	28,6	
Viladecans	27		28,6	50,0		21,4		14,3	35,7	35,7	14,3	
Cerdanyola del Vallès	27		14,3	28,6	14,3	42,9	14,3	28,6	7,1	21,4	28,6	
Esplugues de Llobregat	21		18,2	45,5	9,1	27,3		9,1	18,2	45,5	27,3	
Gavà	21		9,1	27,3	18,2	45,5		18,2	27,3	27,3	27,3	
St. Feliu de Llobregat	21		9,1	45,5	9,1	36,4		18,2	45,5	27,3	9,1	
St. Adrià del Besòs	21		54,5	27,3	9,1	9,1		18,2	18,2	45,5	18,2	
Ripollit	23		16,7	33,3	16,7	33,3	8,3	16,7	33,3		41,7	
Molins de Rei	21		18,2		9,1	72,7			36,4	27,3	27,3	9,1
Sabadell	51		40,7	7,4	18,5	33,3	3,7	14,8	29,6	29,6	22,2	
Terrassa	51		37,0	14,8	14,8	33,3	3,7	3,7	33,3	37,0	22,2	
Mataró	44		34,8	21,7	13,0	30,4	4,3	13,0	26,1	52,2	4,3	
Manresa	25		38,5	23,1	23,1	15,4			30,8	30,8	38,5	
Granollers	25		30,8	15,4	30,8	23,1	15,4	23,1	7,7	30,8	23,1	
Vilanova i la Geltrú	25		38,5	38,5		23,1			15,4	46,2	38,5	
Igualada	27		64,3	7,1		28,6	7,1	7,1	14,3	50,0	14,3	7,1
Vic	27		78,6	14,3		7,1		28,6	28,6	28,6	14,3	
Vilafranca del Penedès	27		42,9	21,4	21,4	14,3	14,3	7,1	35,7	35,7	7,1	
Martorell	27		35,7	35,7		28,6		7,1	7,1	64,3	21,4	
Sitges	25		46,2	15,4	15,4	23,1		7,7	38,5	46,2	7,7	
Berga	25		76,9	7,7		15,4		7,7	23,1	30,8	38,5	
Torelló	25		23,1	46,2	7,7	23,1		7,7	15,4	53,8	23,1	
Tordera	25		30,8	30,8		38,5			7,7	46,2	46,2	
Vallirana	25		7,7	46,2	23,1	23,1		7,7	15,4	38,5	38,5	
Sallent	25		38,5	23,1	15,4	23,1	7,7		15,4	53,8	23,1	
Roda de Ter	25		76,9	7,7	7,7	7,7		30,8	7,7	38,5	23,1	
Taradell	25		53,8	15,4	23,1	7,7	15,4	15,4	30,8	15,4	23,1	
Gelida	25		23,1	15,4	7,7	53,8	7,7		46,2	30,8	15,4	
Masquefa	25		46,2	23,1	15,4	15,4		7,7	30,8	38,5	23,1	
Girona	23		47,2	11,3	15,1	26,4	1,9	15,1	43,4	28,3	11,3	
Bianes	14		25,0	15,6	9,4	50,0		9,4	34,4	25,0	31,2	
Figueres	14		40,6	25,0	9,4	25,0	9,4	9,4	46,9	21,9	12,5	
Olot	14		71,9	9,4	12,5	6,2	3,1	9,4	18,7	31,2	37,5	
Salt	14		31,2	37,5	9,4	21,9		3,1	40,6	31,2	25,0	
La Bisbal	8		82,4	5,9	11,8			17,6	47,1	29,4	5,9	
Casa de la Selva	7		43,8	18,8		37,5		6,3	18,8	31,3	43,8	
Llagostera	7		50,0	12,5	18,8	18,8		6,3	37,5	25,0	31,3	
Arbúcies	6		76,9	15,4		7,7		15,4	38,5	30,8	15,4	
Vidreres	5		25,0	16,7	8,3	50,0			25,0	50,0	25,0	
Llançà	5		25,0	8,3	8,3	58,3			33,3	25,0	41,7	
Hostalric	5		50,0	8,3	16,7	25,0			33,3	50,0	16,7	
Breda	5		58,3	16,7	8,3	16,7	8,3		25,0	16,7	50,0	
Besalú	5		91,7			8,3		16,7	25,0	33,3	25,0	

34. Nacionalitat	TOTAL		Catalunya				Reste d'Espanya					
	2000	2000	Catal. i resta	Catal. fora	Catal. resta	No nascut a Catalunya	AG	Mig-alt	Mig	Mig-bast	Reste	Reste
TOTAL	2000	2000	36,9	21,2	13,3	28,6	2,8	12,8	29,1	31,7	23,3	0,3
...			44,9	17,3	12,4	25,5	2,3	12,1	30,0	31,7	24,0	0,2
Cadaqués	5		50,0	16,7	25,0	8,3		58,3		33,3	8,3	
Verges	5		91,7	8,3				8,3	41,7	16,7	33,3	
Llivia	4		62,5	12,5	12,5	12,5		12,5	25,0	37,5	25,0	
Llers	3		85,7			14,3			28,6	28,6	42,9	
Cabanes	4		88,9			11,1		22,2	33,3	22,2	22,2	
Port de la Selva	4		88,9			11,1			33,3	55,6	11,1	
Navata	4		75,0		12,5	12,5			12,5	50,0	37,5	
Ripoll	14		81,2	3,1	3,1	12,5		3,1	40,6	18,7	37,5	
Lleida	37		31,2	24,8	20,8	23,2	1,6	17,6	38,4	20,0	22,4	
Tàrraga	6		55,0	30,0		15,0		5,0	40,0	30,0	25,0	
La Seu d'Urgell	6		40,0	10,0	10,0	40,0	5,0	15,0	30,0	35,0	15,0	
Mollerussa	5		47,1	11,8	5,9	35,3		17,6	17,6	47,1	17,6	
Tremp	4		66,7	6,7	13,3	13,3		6,7	46,7	26,7	20,0	
Les Borges Blanques	4		86,7		6,7	6,7		6,7	20,0	40,0	33,3	
Agramunt	4		92,3			7,7	15,4	15,4	15,4	23,1	30,8	
Aicamàs	4		61,5	15,4		23,1			23,1	15,4	61,5	
Bellpuig	4		76,9		7,7	15,4	7,7	7,7	15,4	46,2	23,1	
Alpicat	4		61,5	7,7	7,7	23,1		15,4	23,1	46,2	15,4	
Almenar	4		57,1	21,4	7,1	14,3			28,6	42,9	28,6	
Guissona	4		69,2	7,7	7,7	15,4	7,7	7,7	30,8	46,2	7,7	
Torres de Segre	4		69,2		7,7	23,1		7,7	15,4	53,8	23,1	
Rosselló	4		38,5	15,4		46,2		15,4	7,7	53,8	23,1	
Serós	4		53,8	7,7	23,1	15,4	7,7	7,7	23,1	23,1	38,5	
Sort	4		61,5	7,7	30,8			23,1	46,2	15,4	15,4	
Organyà	4		75,0	16,7		8,3			8,3	50,0	41,7	
Verdú	4		75,0		16,7	8,3		8,3		33,3	58,3	
Camarasa	3		100,0				9,1	9,1	9,1	18,2	54,5	
Bosoet	3		36,4	9,1	18,2	36,4			27,3	27,3	45,5	
Barbens	3		72,7	18,2	9,1		9,1		27,3	27,3	36,4	
Tarragona	36		39,7	11,5	20,5	28,2	2,6	16,7	43,6	26,9	10,3	
Reus	28		35,0	11,7	20,0	33,3		13,3	31,7	38,3	16,7	
Tortosa	11		65,2	4,3	4,3	26,1		8,7	34,8	43,5	13,0	
Valls	11		60,9	8,7	4,3	26,1		13,0	30,4	26,1	30,4	
El Vendrell	11		26,1	13,0	8,7	52,2		8,7	26,1	47,8	17,4	
Cambrils	11		34,8	26,1	4,3	34,8		4,3	39,1	39,1	17,4	
Ampostà	11		52,2	8,7	17,4	21,7		17,4	39,1	30,4	13,0	
Alcanar	6		61,5		15,4	23,1		7,7	23,1	38,5	30,8	
Roquetes	6		46,2	7,7	30,8	15,4	7,7		15,4	30,8	46,2	
Montroig del Camp	6		23,1	30,8	7,7	38,5		30,8	23,1	15,4	30,8	
Flix	6		76,9	7,7		15,4		7,7	38,5	38,5	15,4	
Vandellòs	6		84,6	7,7	7,7			15,4	23,1	46,2	15,4	
Selva del Camp	6		76,9		7,7	15,4			38,5	30,8	30,8	
Espluga de Francolí	6		76,9	7,7	7,7	7,7		38,5	7,7	38,5	15,4	
L'Aldea	6		61,5	23,1	7,7	7,7		7,7	23,1	38,5	30,8	
Camarles	6		84,6		7,7	7,7		7,7	15,4	46,2	30,8	
Riera de Galà	6		58,3	8,3	16,7	16,7		16,7	16,7	25,0	41,7	
Rasquera	4		88,9	11,1					11,1	66,7	22,2	
Godall	4		77,8			22,2				33,3	66,7	
<b>Àrea geogràfica</b>												
AG	2000	2000	36,9	21,2	13,3	28,6	2,8	12,8	29,1	31,7	23,3	0,3
			44,9	17,3	12,4	25,5	2,3	12,1	30,0	31,7	24,0	0,2
Barcelona	487		31,0	18,6	18,2	32,2	3,5	17,8	36,8	24,0	17,4	0,4
AM	456		18,3	33,8	11,3	36,7	2,1	12,9	25,4	29,6	29,6	0,4
Prov. BCN	576		42,7	20,5	12,3	24,5	4,0	9,6	23,8	39,7	22,5	0,3
Total circumscripció Barcelona	1519		31,6	23,9	13,9	30,6	3,3	13,2	28,5	31,7	23,0	0,4
Girona	177		56,0	13,3	9,3	21,5	1,5	9,8	34,0	29,3	25,5	
Lleida	117		53,5	14,5	12,2	19,7	2,5	11,5	28,2	30,5	27,2	
Tarragona	187		51,5	10,7	12,7	25,0	0,7	12,5	30,5	35,2	21,0	
<b>Lloc naixement entrevistat</b>												
S4	2000	2000	36,9	21,2	13,3	28,6	2,8	12,8	29,1	31,7	23,3	0,3
			44,9	17,3	12,4	25,5	2,3	12,1	30,0	31,7	24,0	0,2
Catalunya	1427		51,8	29,7	18,6		3,2	14,3	32,9	30,7	18,7	0,3
Resta estat Espanyol	507					100,0	1,6	7,4	18,0	34,6	38,0	0,4
Estranger	65					100,0	4,3	21,6	33,1	31,3	9,7	
<b>Lloc naixement mare</b>												
S5	2000	2000	36,9	21,2	13,3	28,6	2,8	12,8	29,1	31,7	23,3	0,3
			44,9	17,3	12,4	25,5	2,3	12,1	30,0	31,7	24,0	0,2
Catalunya	896		82,5		15,3	2,2	3,4	15,0	33,9	29,8	17,4	0,4
Resta estat Espanyol	1054			39,8	11,7	48,4	2,4	10,5	24,4	33,7	28,8	0,2
Estranger	50			6,5	9,0	84,5		19,7	44,4	23,6	12,3	



% Característiques	TOTAL	Ascendència				Formació					
		Català ob i pares	Català, pares fora	Català, pares mixt	No nascut a Catalunya	All	Mig-alt	Mig	Mig-bast	Bast	Mig- alt
<b>TOTAL</b>	<b>2000</b>	<b>36,9</b>	<b>21,2</b>	<b>13,3</b>	<b>28,6</b>	<b>2,8</b>	<b>12,8</b>	<b>29,1</b>	<b>31,7</b>	<b>23,3</b>	<b>0,3</b>
	<b>2000</b>	<b>44,9</b>	<b>17,3</b>	<b>12,4</b>	<b>25,5</b>	<b>2,3</b>	<b>12,1</b>	<b>30,0</b>	<b>31,7</b>	<b>24,0</b>	<b>0,2</b>
<b>Lloc naixement pare</b>											
S6	2000	36,9	21,2	13,3	28,6	2,8	12,8	29,1	31,7	23,3	0,3
	2000	44,9	17,3	12,4	25,5	2,3	12,1	30,0	31,7	24,0	0,2
Catalunya	681	83,9		14,6	1,6	3,6	15,1	32,0	30,4	18,7	0,2
Reste estat Espanyol	1063		38,7	12,7	48,6	2,3	10,2	26,0	33,4	27,8	0,4
Estranger	56		20,5	3,9	75,5	0,8	25,1	43,1	20,8	10,3	
<b>Ascendència</b>											
ASC	2000	36,9	21,2	13,3	28,6	2,8	12,8	29,1	31,7	23,3	0,3
	2000	44,9	17,3	12,4	25,5	2,3	12,1	30,0	31,7	24,0	0,2
Català ob i pares	739	100,0				3,4	14,0	32,6	31,5	18,2	0,3
Català, pares fora	423		100,0			2,0	10,2	31,1	35,2	21,5	
Català, pares mixt	265			100,0		4,6	21,4	36,7	21,2	15,4	0,7
No nascut a Catalunya	573				100,0	1,9	9,0	19,7	34,2	34,8	0,3
<b>Formació entrevistat</b>											
S7	2000	36,9	21,2	13,3	28,6	2,8	12,8	29,1	31,7	23,3	0,3
	2000	44,9	17,3	12,4	25,5	2,3	12,1	30,0	31,7	24,0	0,2
Sense estudis / elementals	410	32,7	12,6	6,7	48,0	0,1	0,2	2,9	17,9	79,0	
Bàtillerat elemental / EGB / Comerç	622	34,8	23,5	10,0	31,8	0,3	3,9	13,6	67,8	14,5	
Bàtillerat superior / BUP / FP 1	423	37,4	25,6	16,2	20,8	4,6	9,1	58,8	16,9	10,1	0,5
Universitaris mitjans / FP 2	308	41,3	23,9	18,9	15,9	1,6	25,4	55,3	15,8	1,9	
Universitaris superiors	231	44,1	18,1	20,5	17,3	13,0	49,1	29,0	7,4	1,5	
NS/NC	7	19,1	27,1	26,8	27,0		4,2	10,8	27,1	4,2	53,8
<b>formació cap de família</b>											
S8	791	37,5	25,7	15,5	21,3	2,7	11,4	27,4	35,1	23,1	0,2
	834	44,6	20,7	15,2	19,4	2,0	10,4	28,1	36,0	23,4	0,1
Sense estudis / elementals	192	33,5	25,4	9,8	31,4			1,8	28,1	70,1	
Bàtillerat elemental / EGB / Comerç	284	36,9	28,4	14,3	20,4		1,8	12,8	70,0	15,4	
Bàtillerat superior / BUP / FP 1	134	36,2	32,9	16,3	14,6	0,3	6,9	79,4	9,8	3,6	
Universitaris mitjans / FP 2	93	49,7	19,2	16,9	14,2	5,2	30,8	51,9	12,1		
Universitaris superiors	87	37,9	14,4	27,6	20,2	18,9	54,7	25,9	0,5		
NS/NC	2			100,0							100,0

% Horitzontals	TOTAL		Assimilats				Estatut assalariat					
	2000	2009	Català-est i pareo	Català, pareo fora	Català, pareo mbt	No nascut a Catalunya	All	Mig-alt	Mig	Mig-bast	Bast	Mig-alt
TOTAL	2000	2009	36,9	21,2	13,3	28,6	2,8	12,8	29,1	31,7	23,3	0,3
			44,9	17,3	12,4	25,5	2,3	12,1	30,0	31,7	24,0	0,2
<b>Ocupació entrevistat</b>												
S9	2000	2009	36,9	21,2	13,3	28,6	2,8	12,8	29,1	31,7	23,3	0,3
			44,9	17,3	12,4	25,5	2,3	12,1	30,0	31,7	24,0	0,2
Professionals 6 o més assalariats	3		16,7		67,5	15,8	83,3		16,7			
Professionals 1-5 assalariats	4		68,1	10,8	21,1			57,8	31,9	10,3		
Professionals sense assalariats	13		69,3	14,3	2,2	14,2		94,5	3,3	2,2		
Agricultors 6 o més assalariats						100,0			100,0			
Agricultors 1-5 assalariats			100,0						100,0			
Agricultors sense assalariats	8		100,0						19,2	67,7	13,2	
Empresaris 6 o més assalariats	38		63,4	18,9	7,0	10,7	57,7	28,5	3,9	10,0		
Empresaris 1-5 assalariats	45		54,8	14,2	18,2	12,8		50,9	43,1	6,0		
Empresaris sense assalariats	50		44,5	22,5	14,3	18,7		20,7	45,0	33,7	0,6	
Directius 6 o més subordinats	5		9,3	9,3	43,7	37,7	81,4		18,6			
Directius 1-5 subordinats	5		40,0	19,8		40,2	40,0	50,1		9,9		
Directius sense subordinats	1		48,6	51,4					100,0			
Quadres 6 o més subordinats	9		6,3	23,8	20,6	49,3	27,0	11,4	61,6			
Quadres 1-5 subordinats	6		42,8	43,1	14,1			72,3	13,7	7,2	6,8	
Quadres sense subordinats	10		28,1	25,0	19,1	27,8		56,1	38,1	5,9		
Professionals 6 o més subordinats	14		45,6	30,7	3,4	20,3	27,5	45,8	26,7			
Professionals 1-5 subordinats	7		24,4		13,3	62,3		100,0				
Professionals sense subordinats	125		35,6	18,5	19,2	26,6	1,8	66,0	22,5	7,0	2,8	
Agents comercials/Venedors	53		39,0	10,8	27,5	22,7		7,7	60,5	26,6	5,3	
Administratius/Assimilats	126		43,8	23,3	22,9	10,0	1,9	15,9	61,1	18,9	2,2	
Treballadors especialitzats	333		30,3	31,6	12,7	25,4	0,3	2,9	46,3	46,8	3,2	0,6
Treballadors no especialitzats	148		24,4	29,9	6,6	39,1		3,2	13,6	29,4	53,8	
Estudiants	116		37,5	32,8	26,3	3,5	0,4	19,9	28,1	33,4	18,2	
Mestresses de casa	262		35,4	12,6	8,1	43,9	1,7	4,2	21,6	42,0	30,5	
Jubilats	458		41,9	12,1	8,4	37,7	0,8	0,1	17,7	34,3	47,1	
Cerquen primera feina	8		9,7	71,0	3,8	15,5		3,8	55,9	24,8	15,5	
Incapacitats	13		20,9	14,6		64,6			39,2	39,7	21,2	
Professionals 6 o més assalariats			100,0					100,0				
Professionals sense assalariats	8		52,9	47,1				23,6	23,8	47,1	5,5	
Agricultors sense assalariats	1		100,0								100,0	
Empresaris 1-5 assalariats	2		80,3		19,7				100,0			
Directius 6 o més subordinats	4		50,0	50,0				100,0				
Directius 1-5 subordinats	2					100,0			100,0			
Quadres 6 o més subordinats	8		24,9	25,1	24,9	25,1		24,9	50,0		25,1	
Quadres 1-5 subordinats	3		28,5	71,5					11,0	89,0		
Professionals sense subordinats	8		75,1	24,9					50,2	49,8		
Agents comercials/Venedors	7		6,4	4,3	55,1	34,2		6,8	27,6	61,3	4,3	
Administratius/Assimilats	20		16,6	39,2	30,0	14,3	18,4	20,0	10,7	39,5	11,4	
Treballadors especialitzats	37		14,3	26,6	24,8	34,4	5,1	0,8	17,7	40,8	35,6	
Treballadors no especialitzats	33		35,1	35,3	6,7	22,9		2,2	0,9	21,1	75,8	
NS/NC	6		38,5		30,6	30,8			38,5			61,5

Activitat	TOTAL	Assimilats				Estat socioeconòmic						
		Català de l'ebre	Català, para fora	Català, para més	No reconegut a Catalunya	Alt	Mig-alt	Mig	Mig-baix	Baix	NS/NC	
<b>TOTAL</b>	<b>2000</b>	<b>38,8</b>	<b>21,2</b>	<b>13,3</b>	<b>28,6</b>	<b>2,8</b>	<b>12,8</b>	<b>29,1</b>	<b>31,7</b>	<b>23,3</b>	<b>0,3</b>	
<b>2000</b>	<b>2000</b>	<b>44,8</b>	<b>17,3</b>	<b>12,4</b>	<b>25,5</b>	<b>2,3</b>	<b>12,1</b>	<b>30,0</b>	<b>31,7</b>	<b>24,0</b>	<b>0,2</b>	
<b>Ocupació cap de família</b>												
<b>S10</b>	<b>791</b>	<b>37,5</b>	<b>25,7</b>	<b>15,5</b>	<b>21,3</b>	<b>2,7</b>	<b>11,4</b>	<b>27,4</b>	<b>35,1</b>	<b>23,1</b>	<b>0,2</b>	
	<b>834</b>	<b>44,6</b>	<b>20,7</b>	<b>15,2</b>	<b>19,4</b>	<b>2,0</b>	<b>10,4</b>	<b>28,1</b>	<b>36,0</b>	<b>23,4</b>	<b>0,1</b>	
Professionals 1-5 assalariats	8	5,5		47,2	47,3		70,7		29,3			
Professionals sense assalariats	6	10,2	48,5	33,2	8,1		74,4	12,8	12,8			
Agricultors 6 o més assalariats	1	100,0						50,0	50,0			
Agricultors 1-5 assalariats	1	61,9		38,1			38,1	61,9				
Agricultors sense assalariats	4	89,5		10,5				6,6	44,0	49,4		
Empresaris 6 o més assalariats	15	50,3	5,0	37,8	6,8	47,7	32,8	19,5				
Empresaris 1-5 assalariats	32	46,3	27,5	16,3	9,9		34,9	54,2	10,8			
Empresaris sense assalariats	28	38,1	24,0	19,4	18,4		22,5	26,2	51,3			
Directius 6 o més subordinats	11	48,8			51,2	72,3	2,6	25,0				
Directius 1-5 subordinats	3	65,9		34,1		10,9	78,1	10,9				
Directius sense subordinats	2			100,0			13,3	86,7				
Quadres 6 o més subordinats	1	50,0		50,0			50,0	50,0				
Quadres sense subordinats	4	50,1	43,3	6,7			100,0					
Professionals 6 o més subordinats	6	21,1		59,9	19,1	66,9	12,1	21,1				
Professionals 1-5 subordinats	5	90,2		9,8			93,9	6,1				
Professionals sense subordinats	46	43,8	16,2	9,6	30,3		73,6	22,8	3,6			
Agents comercials/Venedors	21	67,0	18,1	12,7	2,2		9,1	69,2	21,8			
Administratius/Assimilats	50	24,5	36,8	27,4	11,3		13,4	68,3	18,3			
Treballadors especialitzats	220	35,0	35,8	11,3	17,9			37,3	62,5	0,2		
Treballadors no especialitzats	82	20,6	40,3	17,4	21,6			1,1	16,2	82,7		
Estudiants	4			50,0	50,0	50,0	50,0					
Mestresses de casa	7	64,9		35,1				25,3	41,4	33,4		
Jubilats	199	42,8	16,1	10,8	30,3			16,2	35,5	48,3		
Incapacitats	3	10,5		10,5	79,0			10,5	10,5	79,0		
Professionals 1-5 assalariats	2			100,0						100,0		
Professionals sense assalariats	2		100,0						100,0			
Agricultors 6 o més assalariats		100,0								100,0		
Agricultors 1-5 assalariats			100,0							100,0		
Agricultors sense assalariats	2	100,0							80,3	19,7		
Empresaris 1-5 assalariats	2	100,0						100,0				
Professionals sense subordinats	2		81,0		19,0			19,0	81,0			
Agents comercials/Venedors	1		38,5	61,5					61,5	38,5		
Treballadors especialitzats	13	42,1	17,7	5,8	34,5				59,2	40,8		
Treballadors no especialitzats	3	14,9	60,8		24,2					100,0		
NS/NC	2			100,0							100,0	
<b>Status socioeconòmic</b>												
<b>CS</b>	<b>2000</b>	<b>36,9</b>	<b>21,2</b>	<b>13,3</b>	<b>28,6</b>	<b>2,8</b>	<b>12,8</b>	<b>29,1</b>	<b>31,7</b>	<b>23,3</b>	<b>0,3</b>	
	<b>2000</b>	<b>44,9</b>	<b>17,3</b>	<b>12,4</b>	<b>25,5</b>	<b>2,3</b>	<b>12,1</b>	<b>30,0</b>	<b>31,7</b>	<b>24,0</b>	<b>0,2</b>	
Alt	56	44,5	15,0	21,5	18,9	100,0						
Mig-alt	255	40,5	17,0	22,2	20,2		100,0					
Mig	583	41,3	22,6	16,7	19,4			100,0				
Mig-baix	634	36,7	23,5	8,9	30,9				100,0			
Baix	466	28,9	19,5	8,8	42,8					100,0		

Tipus d'Esdeveniments	TOTAL		Autònoms				Espanya					
	2000	2001	Cataluña i països	Cataluña, països fora	Cataluña, països mbal	No tenent a Catalunya	AR	Miç-est	Miç	Miç-bar	Bar	Altres
<b>TOTAL Esdeveniments</b>	<b>2000</b>	<b>2001</b>	<b>36,9</b>	<b>21,2</b>	<b>13,3</b>	<b>28,6</b>	<b>2,8</b>	<b>12,8</b>	<b>29,1</b>	<b>31,7</b>	<b>23,3</b>	<b>0,3</b>
			<b>44,9</b>	<b>17,3</b>	<b>12,4</b>	<b>25,5</b>	<b>2,3</b>	<b>12,1</b>	<b>30,0</b>	<b>31,7</b>	<b>24,0</b>	<b>0,2</b>
<b>Esdeveniments més destacats a Espanya</b>												
P1	2000	2001	36,9	21,2	13,3	28,6	2,8	12,8	29,1	31,7	23,3	0,3
			44,9	17,3	12,4	25,5	2,3	12,1	30,0	31,7	24,0	0,2
Galícia/ Prestige/ Marea negra	1853		37,2	21,3	13,4	28,1	2,8	13,1	29,4	31,9	22,4	0,3
Detencions ETA	27		50,3	13,2	10,2	26,2	7,1	11,6	19,4	43,6	18,3	
Atemptats ETA/Terrorisme	26		19,3	3,6	16,7	60,5		25,2	32,1	17,6	25,2	
Situació econòmica, augment preus	17		42,9	10,8	2,7	43,6	10,9	2,7	26,0	45,2	15,3	
Crítiques política PP en general	16		80,2	4,7	12,1	3,0	1,9	21,7	44,1	22,9	9,4	
Enfrontaments entre polítics arrel del Prestige	13		33,5	33,3		33,2	3,5	14,8	18,4	44,8	18,6	
Cas Roldán	12		17,8	64,3	2,4	15,5		15,5	48,8	30,9	4,8	
Augment Delinqüència	10		29,5	4,5	8,9	57,1	4,5	4,5	22,5	46,1	22,5	
Accidents trànsit	10		53,1	39,3		7,6	19,7	3,0	63,4	4,8	9,1	
Protestes Llei Ensenyament	10		56,4	19,5	24,1			44,0	51,4	4,8		
Pastoral Bisbes espanyols	9		13,2	57,5	24,4	5,0		26,1	14,8	54,2	5,0	
Augment atur	7		13,2	27,5		59,3		6,8	4,2	6,4	82,6	
Augment immigració o similar	7		38,1	4,0	25,7	32,2	29,7		64,3		6,0	
Accions jutge Garzón	6		61,7			38,3			100,0			
Atracament Terrassa	6		33,2			66,8				66,6	33,4	
Homenatge a la bandera	5		90,8	9,2			39,2		12,1	48,6		
Protestes Pla Hidrològic	5		18,1	36,8	45,1			36,5	9,1	9,1	45,4	
Isla Perejil	5		49,9		50,1		40,4	9,5	50,1			
Augment immigració	4			50,0	50,0		50,0				50,0	
Conflicte amb País Basc	2		100,0						11,7	88,3		
Altres	38		41,1	16,5	16,1	26,3		31,1	18,2	20,0	30,6	
NS/NC	104		32,6	18,2	13,0	36,2	3,7	8,9	18,2	29,9	39,3	
<b>Esdeveniments més destacats a Catalunya</b>												
P2	2000	2001	36,9	21,2	13,3	28,6	2,8	12,8	29,1	31,7	23,3	0,3
			44,9	17,3	12,4	25,5	2,3	12,1	30,0	31,7	24,0	0,2
Partit Barça/ Madrid	145		34,1	24,1	18,5	23,3	3,2	13,8	33,6	35,6	13,9	
Carvis al govern de la Generalitat	120		53,3	23,0	11,5	12,3	6,7	11,2	34,2	29,3	18,5	
Accidents mortals trànsit	87		29,6	26,9	13,0	30,5	3,2	17,7	25,3	25,3	28,5	
Atur/ Precarietat laboral	71		32,8	23,7	12,3	31,3	0,8	7,1	24,7	24,0	43,4	
Innundacions, aiguats	68		29,0	25,0	1,7	44,3	5,5	11,9	25,8	29,3	27,4	
Judici farmacèutica Olot	57		38,9	16,8	8,2	36,1		13,7	36,4	32,7	17,2	
Atracament Terrassa	47		23,5	17,2	17,6	41,7	4,1	9,1	12,3	39,0	35,5	
Proposta de CIU per reformar l'Estatut	46		66,8	10,5	17,0	5,7		14,0	53,9	26,1	6,0	
Crisis Barça / Gaspar	44		40,7	22,5	5,5	31,2	4,3	16,9	25,4	33,0	20,4	
Protestes Pla Hidrològic	36		55,7	19,6	14,3	10,4		14,3	26,3	37,4	22,0	
Protestes Llei Ensenyament	25		38,9	15,2	26,5	19,3		39,8	31,4	27,7	1,2	
Desacords TGV	24		56,5	16,9	9,0	17,6		28,5	43,6	17,0	10,9	
Delinqüència, inseguretat ciutadana	22		28,4	23,0	8,5	40,1	8,5	8,5	33,4	16,1	33,7	
Sagreuet a Escola de l'Hospitalet	18		45,2	10,5	20,9	23,4		12,1	48,4	25,0	14,5	
Augment immigració	18		34,2	2,5	21,0	42,3	10,6		31,6	34,2	23,6	
Any Gaudí	17		51,9		11,3	36,8		13,1	48,3	38,6		
Anus Salamanca	15		32,7	25,7	15,9	25,7		25,7	31,8	29,7	12,9	
Termeu CIU	15		73,4	12,4	12,3	1,9	12,3		31,4	31,6	24,7	
Situació econòmica, encariment preus	13		42,1	18,3	33,9	5,7	29,4	20,6	16,9	3,4	29,6	
Successió Jordi Pujol	13		59,0	18,2		22,8	18,0	7,2	51,8	20,7	2,3	
Forum 2004	12		51,3	16,3		32,4		16,2	51,4	16,2	16,2	
Vivenda	10		23,6	38,3	19,0	19,1		38,1	38,3	23,6		
Obres	8		27,5	44,9		27,6	22,3			32,9	44,9	
Debat Pressupostos Parlament	7		39,5	4,3	28,2	28,0			95,7	4,3		
Infraestructures, carreteres	6		36,6	63,4					31,7	68,3		
Política, actuació dels polítics	5		45,3	14,9	5,9	33,9	14,9	21,4	18,5	24,4	20,9	
Galícia, Prestige, voluntariat	5			14,8	85,2		5,7	42,6	46,1	5,7		
Violència domèstica, maltractaments	3		75,7		14,9	9,4		14,9		9,4	75,7	
Judici Banyoles	2		27,3	18,1		54,6		27,3	27,3		45,4	
Pastoral Bisbes espanyols	2				100,0			100,0				
Marató TV3	2		100,0					13,5	21,6	64,9		
Altres	72		27,1	25,8	18,2	28,8	5,7	9,5	35,0	28,3	21,5	
NS/NC	1052		35,3	19,9	13,9	31,0	2,3	12,1	27,2	33,2	24,8	0,5

% Heterogeneïtat	TOTAL		A Espanya				A Catalunya					
			Català i l'altres	Català, parla fora	Català, parla mitj	No parla a Catalunya	Alt	Mig-alt	Mig	Mig-bast	Bast	NS/NC
TOTAL	2000	36,9	21,2	13,3	28,6	2,8	12,8	29,1	31,7	23,3	0,3	
NS/NC	2000	44,9	17,3	12,4	25,5	2,3	12,1	30,0	31,7	24,0	0,2	
<b>Principals problemes a Catalunya</b>												
P3	2000	36,9	21,2	13,3	28,6	2,8	12,8	29,1	31,7	23,3	0,3	
	2000	44,9	17,3	12,4	25,5	2,3	12,1	30,0	31,7	24,0	0,2	
Atur/Precarietat laboral	696	33,1	26,5	14,1	26,3	2,3	12,2	27,0	34,8	23,7	0,3	
Immigració	421	33,2	21,5	16,1	29,2	3,4	14,6	31,5	28,6	21,8		
Seguretat ciutadana/Violència	294	32,9	21,5	12,0	33,6	5,3	16,2	30,3	29,8	17,8	0,6	
Habitatge	280	32,7	24,1	17,7	25,5	2,0	11,8	37,2	26,5	22,4		
Situació econòmica general	209	41,1	20,5	15,1	23,3	2,2	11,6	28,7	26,9	29,6	0,9	
Impostos/Preus	117	25,5	29,0	10,7	34,7	3,5	6,9	34,2	32,5	22,9		
L'actuació dels polítics/política	108	51,3	10,8	17,5	20,4	9,7	16,6	38,9	22,8	12,0		
Ensenyament/Educació	108	39,8	27,8	14,0	18,4	1,8	16,9	34,2	35,0	12,2		
Transports/Infraestructures	105	44,3	22,9	12,9	19,9	3,9	16,5	33,9	31,6	14,1		
Euro	80	27,4	20,2	9,2	43,2		12,2	25,3	23,5	36,9		
Sanitat	75	35,3	26,7	9,8	28,3	2,5	17,0	27,4	25,7	27,4		
Jubilació/Pensions	65	33,5	22,4	6,1	37,9		3,3	16,3	31,7	48,7		
Llengua	46	44,9	14,4	17,5	23,1	5,2	9,3	45,1	18,6	21,8		
Relació amb Espanya	45	56,3	9,7	13,2	20,9	1,0	18,6	30,6	25,3	24,5		
Terrorisme	36	33,3	12,8	12,8	41,0		10,1	9,1	32,7	48,1		
Droga	33	19,1	31,8	9,4	39,6	1,3	5,8	16,2	31,8	44,9		
Finançament autonòmic	29	48,9	5,1	9,0	37,0	1,5	12,1	35,1	17,1	34,2		
Aigua/Pla Hidrològic/Transvasament Ebre	28	53,9	11,9	10,6	23,6		7,8	36,5	36,0	19,7		
Autogovern, falta autonomia, vol independència	27	66,9	1,7	11,4		6,9	38,1	18,5	27,8	8,7		
Medi Ambient	24	57,3	15,7	1,2	25,7		31,6	22,8	16,4	29,3		
Corrupció	18	22,8	34,3	2,7	40,2		16,1	17,8	23,4	42,7		
Estat dels carrers	16	27,1	12,1	12,1	48,7	12,1	27,1	12,1	36,5	12,2		
Massa dependència de Madrid, pèrdua d'identitat	15	74,8	12,6	12,6		12,8	30,3	41,0	15,9			
Justícia	14	44,1	28,0	13,9	14,0		27,9	14,0	44,1	14,0		
Autopistes de pagament	10	43,7	3,0	4,8	48,5	19,6	19,4	46,9	14,1			
Dificultats petites empreses	9	65,4	24,5	4,9	5,2	3,3	52,3	21,2	18,0	5,2		
Racisme	9	18,1	47,5	9,9	24,6			41,0	37,7	21,3		
Situació camp/pagesia	8	70,9	25,2	3,9			5,9	33,0	37,1	24,1		
Maltractaments dones	7	15,6	56,3	28,1			56,3		11,2	32,4		
Falten guarderies, residències gent gran	7	37,8	25,9		36,3		25,9	12,4	55,7	6,0		
Temes CIU	7	64,7	4,2		31,2		31,2	37,5	27,2	4,2		
Augment nacionalisme	5	22,1	35,0		42,9			56,9	43,1			
TGV	5	50,0		50,0			19,0		40,5	40,5		
Baixa natalitat	5	47,3			52,7			18,6	81,4			
LOU	3	16,4	67,1		16,4			16,4	83,6			
Mala administració, mala gestió CIU	2	75,7			24,3	24,3		25,7	50,0			
Centralisme de Barcelona	2	72,4		27,6			27,6	17,3	27,6	27,6		
Cap	7	43,2	16,1	36,1	4,5	4,5	29,0	4,5	62,1			
Altres (anotar)	66	54,9	11,0	13,2	20,8	3,3	19,3	31,1	28,9	17,4		
NS/NC	246	32,8	17,3	15,6	34,3	1,1	7,9	27,9	40,0	23,2		
<b>Percepció evolució nivell d'atur</b>												
P4	2000	36,9	21,2	13,3	28,6	2,8	12,8	29,1	31,7	23,3	0,3	
	2000	44,9	17,3	12,4	25,5	2,3	12,1	30,0	31,7	24,0	0,2	
Augmentarà notablement	399	37,9	19,7	11,8	30,6	4,1	16,6	29,5	24,8	25,0		
Augmentarà lleugerament	739	37,9	19,9	15,4	26,8	2,2	13,3	27,9	33,9	22,2	0,5	
Es mantindrà igual	546	35,3	25,0	13,8	26,0	3,1	10,5	34,6	32,7	18,7	0,3	
Disminuirà lleugerament	128	35,0	14,2	10,7	40,2	3,2	10,0	26,6	29,9	30,3		
Disminuirà notablement	17	10,0	27,0	10,7	52,3		6,3	18,3	43,1	32,3		
NS/NC	172	39,7	22,4	8,1	29,8	1,4	11,1	19,2	35,6	32,7		
<b>Evolució situació econòmica personal / familiar</b>												
P5	2000	36,9	21,2	13,3	28,6	2,8	12,8	29,1	31,7	23,3	0,3	
	2000	44,9	17,3	12,4	25,5	2,3	12,1	30,0	31,7	24,0	0,2	
Millorat	130	35,2	27,2	12,5	25,1	6,5	23,1	28,8	33,2	6,9	1,5	
Segueix igual que abans	1016	37,1	22,4	14,6	26,0	2,5	12,6	28,7	33,8	22,2	0,2	
Ha empitjorat	839	36,6	18,9	12,0	32,5	2,7	11,5	29,4	29,4	26,8	0,2	
NS/NC	15	58,1	14,6		27,3		2,9	47,1	10,0	40,0		

% Habitants	TOTAL	Anunciada				Sense declaració						
		Catals i parels	Catals, parels fora	Catals, parels mit	No resol't a Catalunya	Af	Mig-af	Mig	Mig-bat	Bat	NS/NC	
TOTAL	2000 2000	36,9 44,9	21,2 17,3	13,3 12,4	28,6 25,5	2,8 2,3	12,8 12,1	29,1 30,0	31,7 31,7	23,3 24,0	0,3 0,2	
<b>Descripció situació econòmica personal / familiar</b>												
P6	2000 2000	36,9 44,9	21,2 17,3	13,3 12,4	28,6 25,5	2,8 2,3	12,8 12,1	29,1 30,0	31,7 31,7	23,3 24,0	0,3 0,2	
Ens estem endeutant	129	35,4	30,1	6,1	28,4	2,4	17,5	37,7	18,5	23,9		
Estem recorrent als nostres estalvis	154	36,2	25,7	12,4	25,7	5,1	5,1	39,1	37,6	13,0		
Arribem justos a final de mes	1078	33,2	19,8	13,5	33,5	2,0	10,4	24,5	33,0	29,8	0,4	
Estem estalviant una mica	537	43,7	21,1	14,5	20,7	2,8	18,7	35,1	29,6	13,4	0,4	
Estem estalviant molt	35	25,7	25,4	28,5	20,4	11,7	13,5	6,4	47,9	20,5		
Cap	67	53,3	13,3	7,1	26,3	6,7	11,5	28,2	31,8	21,8		
<b>Situació econòmica personal futura</b>												
P7	2000 2000	36,9 44,9	21,2 17,3	13,3 12,4	28,6 25,5	2,8 2,3	12,8 12,1	29,1 30,0	31,7 31,7	23,3 24,0	0,3 0,2	
Millor que ara	500	30,9	23,9	17,3	27,9	2,9	16,1	31,8	31,6	17,8		
Igual que ara	998	38,6	20,5	12,6	28,3	3,1	12,9	29,8	31,0	22,8	0,4	
Pitjor que ara	368	38,6	20,9	10,1	30,4	2,8	8,1	27,6	29,5	31,5	0,5	
NS/NC	134	42,4	16,7	11,7	29,1	0,5	11,9	18,6	43,4	25,6		
<b>Probabilitat que es comprí un cotxe</b>												
P8_1	2000 2000	36,9 44,9	21,2 17,3	13,3 12,4	28,6 25,5	2,8 2,3	12,8 12,1	29,1 30,0	31,7 31,7	23,3 24,0	0,3 0,2	
Molt probable	53	45,8	18,1	12,0	24,0	7,7	12,5	39,9	22,8	17,1		
Bastant probable	191	43,6	14,8	14,2	27,4	2,5	17,0	34,4	30,2	14,8	1,0	
Poc probable	247	37,2	25,2	12,8	24,8	5,0	15,9	28,7	36,0	14,3		
Gens probable	1499	35,8	21,4	13,3	29,5	2,3	11,8	28,2	31,3	26,2	0,3	
NS/NC	10	30,9	25,0		44,1		4,5	26,5	60,2	8,8		
<b>Probabilitat realitzí despesa important per millorar habitatge</b>												
P8_2	2000 2000	36,9 44,9	21,2 17,3	13,3 12,4	28,6 25,5	2,8 2,3	12,8 12,1	29,1 30,0	31,7 31,7	23,3 24,0	0,3 0,2	
Molt probable	68	42,0	30,3	11,1	16,6	3,9	28,8	25,7	26,9	14,7		
Bastant probable	228	33,3	24,0	19,2	23,5	5,2	20,7	34,0	29,7	10,5		
Poc probable	267	36,9	22,7	11,8	28,7	2,6	14,0	29,0	36,5	17,9		
Gens probable	1426	37,2	20,0	12,8	29,9	2,3	10,5	28,6	31,5	26,7	0,4	
NS/NC	12	42,1	16,0	2,5	39,4	16,1	16,1	19,7	22,2	25,9		
<b>Probabilitat invertíxi en borsa</b>												
P8_3	2000 2000	36,9 44,9	21,2 17,3	13,3 12,4	28,6 25,5	2,8 2,3	12,8 12,1	29,1 30,0	31,7 31,7	23,3 24,0	0,3 0,2	
Molt probable	35	45,6	32,0	8,9	13,5	16,2	19,6	18,8	37,2	8,3		
Bastant probable	43	54,0	15,8	18,6	11,5	9,5	24,5	28,0	29,7	8,2		
Poc probable	135	39,4	19,0	16,9	24,7	4,9	20,3	32,5	22,4	19,9		
Gens probable	1778	36,2	21,1	13,0	29,6	2,2	11,8	29,1	32,4	24,2	0,3	
NS/NC	9	18,7	46,5	3,3	31,5		5,3	31,5	31,6	31,5		
<b>Previsió compra habitatge propers 2 anys</b>												
P9	2000 2000	36,9 44,9	21,2 17,3	13,3 12,4	28,6 25,5	2,8 2,3	12,8 12,1	29,1 30,0	31,7 31,7	23,3 24,0	0,3 0,2	
Sí, segur	109	34,4	22,9	13,1	29,6	3,8	21,2	20,7	38,2	16,0		
És possible	195	31,6	21,9	13,3	33,3	4,4	13,7	31,0	28,2	22,8		
Probablement no	187	34,3	26,7	10,9	28,2	0,7	10,6	31,6	34,3	22,8		
No	1475	38,3	19,7	13,6	28,4	2,9	12,3	29,4	31,1	23,9	0,4	
NS/NC	35	29,9	45,1	13,2	11,8		10,2	22,9	41,3	25,7		
<b>Evolució situació econòmica a Catalunya</b>												
P10	2000 2000	36,9 44,9	21,2 17,3	13,3 12,4	28,6 25,5	2,8 2,3	12,8 12,1	29,1 30,0	31,7 31,7	23,3 24,0	0,3 0,2	
Ha millorat	172	32,5	20,1	18,9	28,4	2,3	9,7	26,4	38,2	23,3		
Segueix igual	796	39,3	19,7	13,3	27,7	3,0	12,3	33,3	30,2	21,2		
Ha empitjorat	924	35,8	22,5	12,0	29,7	2,8	14,0	26,9	30,4	25,2	0,6	
NS/NC	108	36,2	22,4	14,7	26,7	2,0	10,2	22,4	43,7	21,7		

N.º d'operacions	TOTAL		Autonomia				Alt	Mig-alt	Mig	Mig-bast	Bast	NS/NC
			Catalú i paraís	Catalú, paraís fora	Catalú, paraís mitj	No rescut a Catalunya						
<b>TOTAL</b>	<b>2000</b>	<b>2000</b>	<b>36,9</b>	<b>21,2</b>	<b>13,3</b>	<b>28,6</b>	<b>2,8</b>	<b>12,8</b>	<b>29,1</b>	<b>31,7</b>	<b>23,3</b>	<b>0,3</b>
<b>Mitjana canvi</b>	<b>2000</b>	<b>2000</b>	<b>44,9</b>	<b>17,3</b>	<b>12,4</b>	<b>25,5</b>	<b>2,3</b>	<b>12,1</b>	<b>30,0</b>	<b>31,7</b>	<b>24,0</b>	<b>0,2</b>
<b>Grau d'acord amb la participació de la Generalitat en polítiques d'immigració</b>												
P11	2000	2000	36,9	21,2	13,3	28,6	2,8	12,8	29,1	31,7	23,3	0,3
			44,9	17,3	12,4	25,5	2,3	12,1	30,0	31,7	24,0	0,2
Molt d'acord	778		41,3	18,9	14,2	25,6	3,9	13,9	32,6	28,2	21,2	0,2
Bastant d'acord	705		34,9	20,5	13,3	31,2	1,1	13,1	28,7	33,0	23,7	0,3
Poc d'acord	231		33,9	28,1	14,5	23,5	3,1	11,5	27,2	39,1	19,1	
Gens d'acord	109		28,0	23,7	8,5	39,8	7,2	13,3	20,8	30,3	26,8	1,7
NS/NC	177		35,2	23,2	10,1	31,4	2,1	7,3	23,1	33,3	34,1	
Media	2,2		2,3	2,1	2,2	2,1	2,1	2,2	2,3	2,1	2,2	1,7
Desviación	0,9		0,8	0,9	0,8	0,9	1,1	0,9	0,8	0,9	0,9	1,2
<b>Necessitat accions govern: Potenciar creació d'empreses per crear llocs de treball</b>												
P12_1	2000	2000	36,9	21,2	13,3	28,6	2,8	12,8	29,1	31,7	23,3	0,3
			44,9	17,3	12,4	25,5	2,3	12,1	30,0	31,7	24,0	0,2
Molt	1338		38,6	19,7	13,3	28,3	2,9	13,4	29,2	30,1	24,0	0,4
Bastant	488		30,9	22,9	12,5	33,6	2,7	10,6	28,0	35,3	23,3	
Terme mig	45		45,4	32,9	18,0	5,7	1,0	12,2	41,0	26,0	19,9	
Poc	54		30,6	39,3	14,0	16,1	2,2	13,6	30,5	42,6	11,0	
Gens	41		39,1	22,1	14,6	24,2	4,7	23,2	42,2	18,3	11,6	
NS/NC	34		52,5	8,2	13,5	25,7	0,9	5,6	10,5	49,4	33,8	
Media	3,5		3,6	3,4	3,5	3,6	3,5	3,5	3,5	3,5	3,6	4,0
Desviación	0,8		0,8	0,9	0,9	0,7	0,9	1,0	0,9	0,8	0,7	
<b>Necessitat accions govern: Programa ajuts família</b>												
P12_2	2000	2000	36,9	21,2	13,3	28,6	2,8	12,8	29,1	31,7	23,3	0,3
			44,9	17,3	12,4	25,5	2,3	12,1	30,0	31,7	24,0	0,2
Molt	1288		39,5	20,1	12,7	27,7	2,9	12,6	30,1	31,0	22,9	0,4
Bastant	514		32,2	23,0	14,3	30,6	2,5	12,7	24,6	35,3	24,9	
Terme mig	58		37,3	28,4	9,3	25,0	7,0	6,6	31,5	27,8	27,0	
Poc	83		23,2	24,9	21,0	30,9		19,4	41,8	21,9	17,0	
Gens	32		33,5	26,0	1,8	38,7	5,9	15,0	33,8	25,6	19,7	
NS/NC	24		51,5	4,2	18,1	26,2		9,0	17,7	45,3	27,9	
Media	3,5		3,6	3,4	3,5	3,4	3,5	3,4	3,5	3,5	3,5	4,0
Desviación	0,9		0,8	0,9	0,8	0,9	0,9	0,9	0,9	0,8	0,8	
<b>Necessitat accions govern: Potenciar presència Internacional de Catalunya</b>												
P12_3	2000	2000	36,9	21,2	13,3	28,6	2,8	12,8	29,1	31,7	23,3	0,3
			44,9	17,3	12,4	25,5	2,3	12,1	30,0	31,7	24,0	0,2
Molt	827		42,9	19,7	11,7	25,7	3,4	12,1	29,0	33,5	21,5	0,5
Bastant	648		33,6	22,2	15,6	28,6	3,0	12,5	29,6	32,1	22,8	
Terme mig	168		37,8	21,1	12,9	28,2	1,8	12,0	33,8	26,5	24,8	1,1
Poc	177		24,4	25,7	15,3	34,5	1,6	19,0	29,9	31,9	17,6	
Gens	86		26,2	28,8	15,8	29,2	2,7	21,7	38,8	13,6	23,1	
NS/NC	93		39,5	11,3	4,9	44,2	0,3	1,5	8,6	38,8	50,9	
Media	3,0		3,2	2,9	2,9	2,9	3,2	2,8	3,0	3,1	3,0	3,3
Desviación	1,1		1,0	1,2	1,2	1,2	1,0	1,3	1,2	1,0	1,1	0,9
<b>Necessitat accions govern: Ajuts per l'accés a l'habitatge</b>												
P12_4	2000	2000	36,9	21,2	13,3	28,6	2,8	12,8	29,1	31,7	23,3	0,3
			44,9	17,3	12,4	25,5	2,3	12,1	30,0	31,7	24,0	0,2
Molt	1422		37,7	21,2	13,4	27,7	2,8	12,7	28,8	32,4	22,9	0,4
Bastant	412		34,6	20,1	12,1	33,3	1,9	13,1	27,9	30,9	26,3	
Terme mig	38		40,9	17,5	16,8	24,7	11,2	10,2	44,1	20,1	14,5	
Poc	62		37,3	23,2	13,8	25,8	3,0	18,7	30,2	25,3	22,7	
Gens	40		29,8	31,2	13,3	25,7	4,8	13,2	40,5	28,4	12,1	
NS/NC	25		37,6	21,9	16,1	24,4	1,7	1,2	26,0	43,8	27,3	
Media	3,6		3,6	3,5	3,6	3,6	3,5	3,5	3,5	3,6	3,6	4,0
Desviación	0,8		0,8	0,9	0,9	0,8	1,0	0,9	0,9	0,8	0,8	

Tipus d'actuació	TOTAL	Actuacions				Resum						
		Catalú i paraís	Catalú, paraís fora	Catalú, paraís no i	No nascuts a Catalunya	All	Mig-all	Mig	Mig-paraís	Sub	NS/NC	
<b>Necessitat accions govern:</b>												
<b>Millorar pensions vídues - vídues</b>												
<b>P12_5</b>	<b>2000</b> <b>2000</b>	<b>36,9</b> <b>44,9</b>	<b>21,2</b> <b>17,3</b>	<b>13,3</b> <b>12,4</b>	<b>28,6</b> <b>25,5</b>	<b>2,8</b> <b>2,3</b>	<b>12,8</b> <b>12,1</b>	<b>29,1</b> <b>30,0</b>	<b>31,7</b> <b>31,7</b>	<b>23,3</b> <b>24,0</b>	<b>0,3</b> <b>0,2</b>	
Molt	1442	38,6	19,0	13,4	29,1	2,6	11,7	28,1	31,8	25,6	0,3	
Bastant	372	31,5	25,4	12,2	30,9	2,3	15,3	29,6	33,8	18,9		
Terme mig	58	35,9	24,3	19,5	20,3	7,8	17,2	36,2	28,7	6,8	3,3	
Poc	42	33,6	40,0	13,0	13,4	9,7	20,2	30,3	20,3	19,6		
Gens	36	37,5	19,8	7,7	35,1	5,2	14,0	45,2	15,8	19,8		
NS/NC	49	33,3	35,3	14,0	17,4		11,7	36,0	37,5	14,9		
Media	3,6	3,6	3,5	3,6	3,6	3,3	3,5	3,5	3,7	3,7	3,3	
Desviació	0,8	0,8	0,9	0,8	0,8	1,1	0,9	0,9	0,7	0,7	0,9	
<b>Valoració actuació ajuntament municipal</b>												
<b>P13</b>	<b>2000</b> <b>2000</b>	<b>36,9</b> <b>44,9</b>	<b>21,2</b> <b>17,3</b>	<b>13,3</b> <b>12,4</b>	<b>28,6</b> <b>25,5</b>	<b>2,8</b> <b>2,3</b>	<b>12,8</b> <b>12,1</b>	<b>29,1</b> <b>30,0</b>	<b>31,7</b> <b>31,7</b>	<b>23,3</b> <b>24,0</b>	<b>0,3</b> <b>0,2</b>	
1	112	35,3	29,7	5,3	29,7	5,9	9,3	19,8	39,0	26,0		
2	49	40,6	22,6	8,1	28,8	11,5	18,7	21,0	25,0	23,8		
3	106	39,9	23,5	14,0	22,7	0,7	13,9	38,2	23,0	24,1		
4	157	43,4	21,9	17,8	16,9	1,2	24,1	36,4	21,2	17,0		
5	383	33,5	21,3	14,0	31,2	2,3	10,3	31,7	31,2	24,1	0,5	
6	343	39,8	21,1	16,2	22,9	5,2	15,3	32,3	29,0	17,6	0,6	
7	370	36,1	20,0	14,0	30,0	1,7	14,7	32,0	32,9	18,1	0,5	
8	280	30,6	21,5	14,1	33,8	2,3	10,5	23,6	36,6	27,0		
9	79	38,4	19,1	3,6	39,0	0,7	0,4	19,7	37,3	41,8		
10	74	38,9	14,2	9,1	37,8	0,6	5,2	13,7	37,5	42,9		
NS/NC	46	54,5	12,4	5,6	27,5	1,6	5,8	21,4	43,4	27,8		
Media	5,8	5,8	5,6	5,9	6,1	5,1	5,5	5,7	6,0	6,1	6,0	
Desviació	2,1	2,1	2,2	1,8	2,2	2,3	1,9	1,9	2,2	2,4	0,8	
<b>Valoració actuació govern central a Catalunya</b>												
<b>P14</b>	<b>2000</b> <b>2000</b>	<b>36,9</b> <b>44,9</b>	<b>21,2</b> <b>17,3</b>	<b>13,3</b> <b>12,4</b>	<b>28,6</b> <b>25,5</b>	<b>2,8</b> <b>2,3</b>	<b>12,8</b> <b>12,1</b>	<b>29,1</b> <b>30,0</b>	<b>31,7</b> <b>31,7</b>	<b>23,3</b> <b>24,0</b>	<b>0,3</b> <b>0,2</b>	
1	254	45,5	20,7	9,8	24,0	3,3	14,2	24,8	33,0	23,9	0,8	
2	131	52,2	20,4	8,2	19,2	6,7	20,6	38,2	18,7	15,7		
3	207	40,2	23,2	18,6	17,9	4,9	16,2	37,1	28,8	13,0		
4	290	43,9	20,6	14,8	20,7	3,4	15,5	34,7	27,6	18,8		
5	465	30,0	22,2	14,6	33,2	2,7	11,2	29,5	36,4	20,2		
6	234	31,5	26,9	11,6	30,0	0,1	11,3	26,9	29,1	32,5		
7	155	29,4	20,1	13,7	36,8	0,5	10,4	24,1	40,3	24,7		
8	96	30,6	15,7	23,9	29,9	3,1	9,2	24,4	33,0	28,3	2,0	
9	23	17,7	8,1	2,5	71,7		9,9	19,6	18,6	51,8		
10	13	19,1	28,8	18,0	34,1			17,8	4,4	77,8		
NS/NC	131	37,4	14,0	4,4	44,2	1,8	6,2	18,4	37,7	34,4	1,5	
Media	4,4	4,0	4,4	4,6	4,8	3,5	4,0	4,3	4,5	4,8	4,5	
Desviació	2,1	2,1	2,0	2,0	2,1	1,8	2,0	1,9	2,0	2,3	3,5	
<b>Valoració global actuació govern Generalitat</b>												
<b>P15</b>	<b>2000</b> <b>2000</b>	<b>36,9</b> <b>44,9</b>	<b>21,2</b> <b>17,3</b>	<b>13,3</b> <b>12,4</b>	<b>28,6</b> <b>25,5</b>	<b>2,8</b> <b>2,3</b>	<b>12,8</b> <b>12,1</b>	<b>29,1</b> <b>30,0</b>	<b>31,7</b> <b>31,7</b>	<b>23,3</b> <b>24,0</b>	<b>0,3</b> <b>0,2</b>	
1	44	37,3	22,1	3,2	37,4	5,7	6,4	9,9	42,9	35,2		
2	29	59,8	13,0	1,6	25,6	21,1	18,7	37,0	21,2	2,0		
3	81	30,6	37,8	5,3	26,2	2,7	19,7	26,8	26,6	24,1		
4	168	39,2	21,2	17,8	21,8		20,1	33,9	30,5	15,4		
5	447	25,6	27,1	13,9	33,4	1,6	14,6	30,3	30,5	22,5	0,4	
6	410	39,1	23,7	14,5	22,7	3,1	13,0	32,9	29,4	21,6		
7	320	41,5	16,9	14,5	27,0	5,4	13,6	29,6	29,0	22,5		
8	313	44,2	15,2	12,0	28,5	2,7	9,4	30,5	33,2	23,6	0,6	
9	78	30,8	13,7	14,1	41,3		3,6	18,2	43,3	34,9		
10	34	49,3	8,3	20,1	22,3			1,4	56,9	36,3	5,5	
NS/NC	76	36,0	13,2	7,2	43,6	0,4	3,7	17,6	39,0	39,2		
Media	6,0	6,1	5,6	6,1	6,0	5,7	5,6	5,9	6,1	6,1	7,7	
Desviació	1,8	1,9	1,7	1,6	1,9	2,0	1,6	1,6	1,9	1,9	2,1	





% Horitzontals	TOTAL					Autòctons						
		Català all l para	Català, para fora	Català, para mbt	No nascut a Catalunya	All	Mig-all	Mig	Mig-bata	Bas	NS/NC	
TOTAL	2000	36,9	21,2	13,3	28,6	2,8	12,8	29,1	31,7	23,3	0,3	
2000	44,9	17,3	12,4	25,5	2,3	12,1	30,0	31,7	24,0	0,2		
<b>Valoració actuació govern:</b>												
<b>Seguretat ciutadana</b>												
P17_4	2000	36,9	21,2	13,3	28,6	2,8	12,8	29,1	31,7	23,3	0,3	
	2000	44,9	17,3	12,4	25,5	2,3	12,1	30,0	31,7	24,0	0,2	
1	109	34,2	25,3	2,5	38,0	3,5	5,4	20,6	39,3	31,2		
2	123	34,4	21,7	10,2	33,8	4,6	6,1	34,3	25,3	29,6		
3	149	38,6	18,2	10,5	32,7	1,3	16,7	27,4	32,1	22,5		
4	306	32,6	24,0	14,0	29,4	2,8	13,5	27,1	31,2	25,4		
5	445	37,0	18,5	14,8	29,7	4,2	15,0	24,5	30,6	25,7		
6	323	38,8	19,3	18,4	23,5	1,9	14,5	35,7	31,0	16,9		
7	307	38,8	25,5	13,1	22,5	2,0	14,1	35,5	31,7	16,2	0,6	
8	104	39,1	21,7	13,1	26,1	1,2	6,3	31,9	40,7	19,9		
9	57	34,4	29,1	7,3	29,1	3,8	8,2	25,4	30,7	31,9		
10	12	37,0	33,2	13,1	16,7		17,8	15,7	29,7	36,8		
NS/NC	64	42,5	2,8	10,5	44,2	2,9	8,3	18,2	30,8	33,9	5,9	
Media		5,1	5,1	5,1	5,3	4,7	5,2	5,2	5,1	4,8	7,0	
Desviación		2,0	1,9	2,1	1,6	2,0	1,9	1,7	2,0	2,1		
<b>Valoració actuació govern:</b>												
<b>Creació llocs de treball</b>												
P17_5	2000	36,9	21,2	13,3	28,6	2,8	12,8	29,1	31,7	23,3	0,3	
	2000	44,9	17,3	12,4	25,5	2,3	12,1	30,0	31,7	24,0	0,2	
1	73	44,1	23,6	4,2	28,1	7,8	15,0	17,8	28,9	32,8		
2	96	27,4	22,9	14,5	35,2	2,2	8,6	24,7	26,9	35,6		
3	137	28,3	27,2	13,3	31,2	5,9	17,7	27,7	31,5	17,3		
4	395	35,6	22,4	13,9	28,1	1,6	13,6	28,2	30,5	26,1		
5	513	40,4	18,2	14,1	27,3	3,2	14,4	31,4	33,4	17,6		
6	292	38,5	23,3	19,7	18,6	3,5	12,6	32,9	30,4	19,9	0,7	
7	193	34,6	25,5	6,7	33,2	2,5	9,8	25,1	38,5	24,2		
8	101	35,7	22,0	9,0	33,2	2,3	7,2	37,3	28,5	24,7		
9	44	35,5	24,9	12,9	26,7		9,7	44,4	12,0	34,0		
10	12	65,0		15,1	19,9		2,3	32,7	62,6	2,3		
NS/NC	142	38,2	10,1	10,8	40,9	0,2	11,7	21,0	32,8	31,8	2,7	
Media		5,0	5,0	4,9	5,0	4,6	4,8	5,2	5,0	4,8	6,0	
Desviación		1,8	1,8	1,8	1,6	1,9	1,8	1,8	1,7	2,0		
<b>Valoració actuació govern:</b>												
<b>Llengua catalana</b>												
P17_6	2000	36,9	21,2	13,3	28,6	2,8	12,8	29,1	31,7	23,3	0,3	
	2000	44,9	17,3	12,4	25,5	2,3	12,1	30,0	31,7	24,0	0,2	
1	37	33,1	32,9	6,0	28,0	5,2	18,3	15,1	39,4	22,1		
2	23	35,8	28,9	10,2	25,2		10,3	32,1	22,7	34,8		
3	46	57,6	10,4	16,4	15,6	6,0	11,0	39,7	31,3	12,0		
4	104	48,8	18,9	11,0	21,3		23,8	32,0	25,8	18,4		
5	370	36,6	26,4	13,2	23,8	2,4	12,9	26,6	29,8	28,4		
6	353	41,5	20,9	12,8	24,8	3,5	15,3	33,3	28,1	19,7		
7	377	36,3	24,1	15,2	24,3	4,0	16,1	31,8	31,3	16,3	0,5	
8	325	36,8	16,0	15,6	31,7	2,9	10,6	28,7	37,9	19,9		
9	107	30,7	21,5	9,7	38,2	3,5	3,7	30,8	35,2	26,8		
10	100	32,9	21,2	14,7	31,2		8,5	21,0	45,9	24,6		
NS/NC	198	23,3	13,7	9,2	53,8	1,4	4,3	22,4	24,5	44,9	2,4	
Media		6,4	6,3	6,3	6,5	6,3	6,1	6,4	6,6	6,4	7,0	
Desviación		1,9	1,8	1,9	1,8	1,9	1,7	1,8	1,8	1,9	1,9	
<b>Valoració actuació govern:</b>												
<b>Habitatge</b>												
P17_7	2000	36,9	21,2	13,3	28,6	2,8	12,8	29,1	31,7	23,3	0,3	
	2000	44,9	17,3	12,4	25,5	2,3	12,1	30,0	31,7	24,0	0,2	
1	107	27,7	35,3	1,0	36,0	1,8	15,7	29,4	28,5	24,5		
2	169	34,7	19,8	13,1	32,4	2,4	12,9	32,7	20,5	31,5		
3	234	31,5	26,9	11,1	30,4	2,8	11,9	30,4	35,4	19,5		
4	355	35,8	20,1	15,7	28,4	3,0	16,7	27,7	33,4	19,2		
5	367	42,1	19,3	14,4	24,2	3,0	14,2	29,5	32,4	20,9		
6	241	42,8	19,5	17,0	20,6	6,1	15,7	30,3	31,4	15,6	0,6	
7	205	35,4	23,3	12,3	29,0	2,6	5,6	32,1	31,4	28,2		
8	135	26,9	18,8	13,7	40,8	1,6	8,6	25,8	34,1	29,9		
9	60	34,5	23,5	14,7	27,4		14,2	30,3	26,4	29,1		
10	15	59,2	15,9	3,1	21,7		2,0	25,0	51,5	21,6		
NS/NC	112	47,8	9,3	11,6	31,4		6,4	20,3	34,8	35,1	3,4	
Media		4,8	4,9	4,6	5,0	4,7	4,5	4,8	4,9	4,9	6,0	
Desviación		2,1	2,0	2,2	1,8	2,2	1,7	2,1	2,0	2,2		

TOTAL		Actuació				Municipis					
% Participació		Català al i països	Català, països fora	Català, països mitj	No nascut a Catalunya	Alt	Mig-alt	Mig	Mig-bast	Bast	Mig-NC
<b>TOTAL</b>		<b>36,9</b>	<b>21,2</b>	<b>13,3</b>	<b>28,6</b>	<b>2,8</b>	<b>12,8</b>	<b>29,1</b>	<b>31,7</b>	<b>23,3</b>	<b>0,3</b>
<b>Desviació</b>		<b>44,9</b>	<b>17,3</b>	<b>12,4</b>	<b>25,5</b>	<b>2,3</b>	<b>12,1</b>	<b>30,0</b>	<b>31,7</b>	<b>24,0</b>	<b>0,2</b>
<b>Valoració actuació govern: Infraestructures / carreteres</b>											
P17_8	2000	36,9	21,2	13,3	28,6	2,8	12,8	29,1	31,7	23,3	0,3
	2000	44,9	17,3	12,4	25,5	2,3	12,1	30,0	31,7	24,0	0,2
1	70	32,1	35,6	12,9	19,3	3,2	21,7	28,9	28,0	18,2	
2	91	37,2	32,5	5,6	24,7		10,7	39,0	32,0	18,2	
3	127	36,1	31,6	8,4	23,9	5,0	10,3	34,1	21,6	29,0	
4	136	41,1	23,9	18,7	16,3	0,2	16,7	31,4	30,0	21,7	
5	388	36,2	21,0	17,2	25,6	4,2	15,0	28,6	31,0	21,2	
6	349	34,2	21,8	11,9	32,0	2,6	12,8	27,6	29,0	27,4	0,5
7	321	35,7	18,0	13,1	33,2	4,9	12,4	32,4	34,6	15,8	
8	250	38,1	16,1	15,2	30,6	2,0	10,6	24,2	37,7	25,5	
9	137	43,6	18,0	12,0	26,4		12,5	29,5	36,1	21,9	
10	33	46,0	25,2	1,8	27,0	5,7	8,0	28,3	38,4	19,5	
NS/NC	99	36,7	7,8	9,9	45,6		5,5	20,1	28,5	42,0	3,8
Media	5,8	5,9	5,4	5,8	6,0	5,8	5,6	5,7	6,0	5,8	6,0
Desviació	2,1	2,1	2,2	1,9	2,0	1,8	2,1	2,1	2,1	2,0	
<b>Valoració actuació govern: Agricultura</b>											
P17_9	2000	36,9	21,2	13,3	28,6	2,8	12,8	29,1	31,7	23,3	0,3
	2000	44,9	17,3	12,4	25,5	2,3	12,1	30,0	31,7	24,0	0,2
1	41	49,5	14,6	6,4	29,5	9,2	26,7	19,6	24,0	20,4	
2	74	46,4	16,7	5,4	31,5	6,1	3,5	26,8	26,2	37,4	
3	128	41,5	20,6	13,1	24,9	1,9	14,6	24,5	32,9	26,0	
4	200	40,9	19,8	17,3	22,0	3,0	21,5	33,2	26,3	16,1	
5	375	36,9	28,8	13,8	20,5	1,7	9,6	33,2	34,6	20,4	0,5
6	358	34,8	19,7	12,8	32,7	4,3	9,8	32,9	27,5	25,0	0,5
7	171	40,4	20,4	17,1	22,1	2,5	13,6	30,4	28,4	25,1	
8	108	35,3	9,7	11,6	43,4	2,2	10,1	22,6	39,3	25,9	
9	40	38,7	33,7	12,9	14,7	1,5	7,7	17,8	34,8	38,3	
10	11	22,7	35,0		42,3		4,3	39,2	49,8	6,8	
NS/NC	493	32,6	19,7	12,7	34,9	2,1	14,4	25,7	34,8	22,6	0,4
Media	5,3	5,1	5,3	5,4	5,4	4,9	5,0	5,3	5,4	5,3	5,5
Desviació	1,8	1,8	1,7	1,6	1,9	2,0	1,8	1,6	1,8	1,9	0,5
<b>Valoració actuació govern: Medi ambient</b>											
P17_10	2000	36,9	21,2	13,3	28,6	2,8	12,8	29,1	31,7	23,3	0,3
	2000	44,9	17,3	12,4	25,5	2,3	12,1	30,0	31,7	24,0	0,2
1	90	34,2	28,9	5,8	31,1		6,0	23,2	33,3	37,6	
2	89	30,2	33,9	11,0	25,0	4,3	15,4	23,2	34,3	22,8	
3	132	28,7	25,1	12,6	33,6	0,6	10,0	26,1	37,3	26,1	
4	283	37,2	21,0	15,1	26,8	3,8	16,0	29,7	28,6	22,0	
5	409	37,0	21,7	16,4	24,9	1,2	12,8	33,3	30,6	22,1	
6	344	39,9	21,3	14,7	24,1	3,3	16,4	31,8	29,5	18,9	
7	273	34,4	21,4	15,9	28,4	3,5	10,9	32,4	37,1	15,4	0,7
8	172	45,2	17,2	9,7	27,9	4,0	11,1	26,5	31,6	26,9	
9	88	36,4	25,4	7,3	30,9	8,6	14,2	24,4	26,4	26,4	
10	24	48,2	21,8	2,5	27,5		9,9	19,0	59,7	11,4	
NS/NC	197	35,7	7,9	7,8	48,7	1,2	7,3	21,3	27,3	40,5	2,4
Media	5,5	5,6	5,3	5,4	5,5	6,1	5,5	5,5	5,5	5,3	7,0
Desviació	2,0	1,9	2,1	1,7	2,0	2,0	1,8	1,8	2,0	2,1	
<b>Valoració actuació govern: Indústria</b>											
P17_11	2000	36,9	21,2	13,3	28,6	2,8	12,8	29,1	31,7	23,3	0,3
	2000	44,9	17,3	12,4	25,5	2,3	12,1	30,0	31,7	24,0	0,2
1	46	37,5	25,6	17,0	19,9	4,1	13,9	12,3	29,9	39,9	
2	43	37,9	28,6	8,2	25,3	8,8	17,0	18,4	36,7	19,0	
3	54	41,0	28,1	5,3	25,6	3,5	15,3	20,8	24,7	35,7	
4	173	30,6	24,0	13,5	31,9	2,6	10,8	33,7	30,3	22,6	
5	474	41,1	25,0	13,0	20,9	3,1	13,0	31,8	28,2	23,4	0,4
6	386	39,6	18,4	14,9	27,1	2,5	14,1	34,5	29,7	19,2	
7	280	36,5	19,1	15,1	29,3	2,4	13,4	36,7	34,8	12,8	
8	191	37,6	19,1	16,0	27,3	4,2	11,1	24,4	36,5	23,8	
9	90	34,3	29,1	7,1	29,5	4,5	20,8	13,4	37,7	23,6	
10	16	20,4	20,8	23,9	34,8		5,9	32,5	56,0	5,6	
NS/NC	296	30,9	15,4	10,3	43,4	1,1	9,7	20,3	33,2	34,4	1,3
Media	5,7	5,7	5,6	5,8	5,8	5,6	5,7	5,8	5,9	5,4	5,0
Desviació	1,7	1,7	1,8	1,7	1,8	2,0	1,8	1,5	1,8	1,9	

% Preferències	TOTAL		Autonomia				Nivell d'autonomia					
			Català est i para	Català, para fora	Català, para rnit	No rescat e Catalunya	All	Mig-alt	Mig	Mig-bast	Bast	NS/NC
	2000	2000	36,9	21,2	13,3	28,6	2,8	12,8	29,1	31,7	23,3	0,3
			44,9	17,3	12,4	25,5	2,3	12,1	30,0	31,7	24,0	0,2
<b>Preferències fórmula organització Estat</b>												
P18	2000		36,9	21,2	13,3	28,6	2,8	12,8	29,1	31,7	23,3	0,3
	2000		44,9	17,3	12,4	25,5	2,3	12,1	30,0	31,7	24,0	0,2
Un Estat amb un únic govern central sense autonomies	85		9,2	21,4	12,7	56,7	2,2	10,0	15,9	46,1	25,8	
Un Estat amb Comunitats Autònomes, com l'actual	626		26,7	26,6	9,3	37,4	1,4	10,1	24,7	35,0	28,6	0,3
Un Estat en el que les CC.AA tinguin més autonomia que avui	708		42,6	18,6	16,2	22,7	3,6	15,3	30,3	30,6	20,2	
Un Estat que reconegui a les CC.AA la possibilitat de ser independents	422		51,9	18,7	14,2	15,2	3,7	15,4	37,6	27,7	14,7	0,9
Cap de les anteriors	48		36,6	5,2	27,1	31,2	9,1	14,2	34,5	16,5	25,7	
NS/NC	111		23,4	22,5	8,3	45,8		3,1	22,8	31,0	43,2	
<b>Preferències en cas de Catalunya</b>												
P19	2000		36,9	21,2	13,3	28,6	2,8	12,8	29,1	31,7	23,3	0,3
	2000		44,9	17,3	12,4	25,5	2,3	12,1	30,0	31,7	24,0	0,2
Mantenir l'actual grau d'autonomia	595		23,2	27,2	11,0	38,6	1,3	10,5	23,5	35,4	29,3	
Augmentar el nivell actual d'autonomia amb la reforma de l'Estatut	827		40,9	19,7	16,0	23,5	3,5	15,8	31,0	30,3	18,8	0,5
Assolir la independència per la via democràtica i pacífica	402		54,1	14,8	13,2	17,8	4,2	12,8	39,0	27,0	16,6	0,5
NS/NC	176		25,4	22,2	8,3	44,1	1,4	6,0	17,1	36,3	39,2	
<b>Valoració d'un nou Estatut</b>												
P20	2000		36,9	21,2	13,3	28,6	2,8	12,8	29,1	31,7	23,3	0,3
	2000		44,9	17,3	12,4	25,5	2,3	12,1	30,0	31,7	24,0	0,2
Molt partidari reforma	486		51,4	14,6	17,5	16,5	4,9	19,0	35,2	27,9	12,9	
Bastant partidari	624		41,3	20,7	11,7	26,3	1,9	10,7	31,8	31,5	23,7	0,3
Terme mig	313		31,2	26,2	13,0	29,6	2,3	12,3	23,1	35,1	26,7	0,6
Poc partidari	214		22,2	25,8	14,2	37,8	2,1	13,3	23,7	42,1	18,7	
Gens partidari	172		20,5	19,9	12,3	47,3	2,6	13,2	31,8	26,6	25,9	
NS/NC	190		26,3	27,2	7,8	38,8	2,1	3,2	18,5	29,7	45,5	1,0
Media	2,6		2,9	2,4	2,7	2,2	2,9	2,7	2,7	2,5	2,4	2,5
Desviació	1,3		1,1	1,2	1,3	1,3	1,3	1,3	1,3	1,2	1,2	0,5
<b>Valoració global líders política: Joan Saura</b>												
P21_1	2000		36,9	21,2	13,3	28,6	2,8	12,8	29,1	31,7	23,3	0,3
	2000		44,9	17,3	12,4	25,5	2,3	12,1	30,0	31,7	24,0	0,2
1	14		38,8	28,0	17,1	16,1			21,6	17,2	61,2	
2	16		27,2	36,2	26,1	10,5	12,0	6,7	36,7	28,8	15,8	
3	43		67,2	14,8	1,7	16,3	8,9	21,7	26,3	27,1	15,9	
4	71		65,9	10,1	7,2	16,7	6,4	16,6	37,0	30,3	9,7	
5	159		49,4	15,1	16,0	19,4	5,4	18,4	39,6	27,2	9,5	
6	112		43,8	10,4	21,4	24,5	3,4	16,9	29,3	36,3	14,1	
7	107		57,0	15,3	14,3	13,3	2,1	27,8	36,2	24,1	9,9	
8	68		49,4	15,9	15,8	18,9	2,8	20,2	16,3	38,1	22,7	
9	10		36,4	4,4	21,6	37,6	18,8	11,7	23,1	9,0	37,5	
10	7		34,4	59,2	6,4				6,4	55,4	38,2	
NS/NC	1394		30,5	23,9	12,5	33,1	2,0	10,1	27,9	32,6	27,1	0,4
Media	5,6		5,5	5,5	5,8	5,6	5,1	5,8	5,4	5,7	5,6	
Desviació	1,8		1,7	2,1	1,7	1,7	1,8	1,5	1,6	1,7	2,3	

		Anteriorment				Actualment						
Període de referència	TOTAL	Catell, d'1 parca	Catell, parca fora	Catell, parca mit	No. nascuts a Catalunya	Alt	Mig-alt	Mig	Mig-bass	Bass	NS/NC	
TOTAL	2000	36,9	21,2	13,3	28,6	2,8	12,8	29,1	31,7	23,3	0,3	
Referència	2000	44,9	17,3	12,4	25,5	2,3	12,1	30,0	31,7	24,0	0,2	
<b>Valoració global líders política: Josep Montilla</b>												
P21_2	2000	36,9	21,2	13,3	28,6	2,8	12,8	29,1	31,7	23,3	0,3	
	2000	44,9	17,3	12,4	25,5	2,3	12,1	30,0	31,7	24,0	0,2	
1	47	53,9	18,2	13,8	14,1	20,4	5,0	26,8	23,9	23,9		
2	31	49,6	19,2	10,4	20,7	7,6	17,1	35,8	18,9	20,7		
3	47	70,3	13,9	14,9	1,0	4,7	21,2	34,7	35,3	4,2		
4	80	52,5	7,7	21,8	18,0		26,2	25,3	36,4	12,1		
5	116	42,6	22,2	17,2	18,0	3,9	13,2	27,6	43,1	12,2		
6	76	32,3	14,0	11,4	42,2	2,5	20,3	35,5	27,4	14,3		
7	42	65,0	11,0	11,7	12,4		22,1	12,4	43,6	21,9		
8	22	45,9	25,5	8,5	20,2		19,0	37,2	13,8	30,0		
9	4	7,1	46,4		46,4			92,9	7,1			
10	4		50,1		49,9					100,0		
NS/NC	1532	33,4	22,6	12,8	31,2	2,3	11,3	29,1	31,3	25,6	0,4	
Media	4,6	4,4	4,8	4,4	5,1	2,7	4,8	4,6	4,6	4,9		
Desviació	2,0	1,9	2,2	1,7	1,9	1,9	1,7	2,0	1,7	2,5		
<b>Valoració global líders política: J.A. Duran i Lleida</b>												
P21_3	2000	36,9	21,2	13,3	28,6	2,8	12,8	29,1	31,7	23,3	0,3	
	2000	44,9	17,3	12,4	25,5	2,3	12,1	30,0	31,7	24,0	0,2	
1	47	37,6	30,7	9,0	22,7	9,0	16,2	35,4	20,6	18,7		
2	39	32,3	19,9	23,1	24,7		35,1	25,6	21,3	17,9		
3	98	32,6	26,2	16,6	24,6	1,9	22,6	30,7	27,1	17,6		
4	127	40,1	13,1	16,7	30,0	1,9	26,1	30,7	24,2	17,1		
5	339	36,5	21,8	15,6	26,0	5,0	13,6	33,1	32,3	16,1		
6	288	42,1	21,6	11,3	25,0	4,6	11,3	36,3	30,2	17,6		
7	297	38,9	16,7	15,9	28,5	2,5	16,9	28,3	31,6	20,1	0,6	
8	178	51,7	15,5	11,1	21,7	1,1	6,4	30,9	35,7	25,9		
9	94	61,3	15,7	16,5	6,5	3,5	6,0	20,0	45,7	24,8		
10	32	41,3	25,5	14,1	19,1		5,9	29,3	24,7	40,2		
NS/NC	502	25,3	25,7	9,6	39,3	1,3	6,6	22,2	34,5	34,7	0,8	
Media	5,8	6,0	5,6	5,7	5,6	5,4	5,2	5,7	6,0	6,1	7,0	
Desviació	1,9	1,9	2,0	1,9	1,8	1,8	1,9	1,9	1,8	2,0		
<b>Valoració global líders política: Artur Mas</b>												
P21_4	2000	36,9	21,2	13,3	28,6	2,8	12,8	29,1	31,7	23,3	0,3	
	2000	44,9	17,3	12,4	25,5	2,3	12,1	30,0	31,7	24,0	0,2	
1	75	46,6	20,8	9,2	23,4	5,1	20,2	25,8	32,7	16,3		
2	58	26,7	21,7	23,3	28,2	3,8	30,2	23,3	29,6	13,2		
3	85	41,5	13,7	18,3	26,5	3,1	26,3	33,9	26,5	10,3		
4	159	32,9	27,6	14,0	25,4	1,2	14,7	28,5	38,6	17,1		
5	321	37,7	21,8	14,1	26,4	3,4	13,0	27,5	28,7	27,4		
6	372	33,6	24,8	14,3	27,3	4,9	15,2	33,5	25,2	19,7	1,5	
7	360	46,7	15,6	12,1	25,6	3,5	8,9	33,3	32,5	21,7		
8	265	42,8	15,8	10,5	30,8	1,6	10,4	27,5	33,6	26,9		
9	99	18,1	33,4	13,8	34,8		8,7	24,5	46,3	20,5		
10	49	39,9	17,5	9,3	33,3		5,1	14,2	45,1	35,6		
NS/NC	199	21,9	25,7	12,4	40,0		5,8	24,7	34,0	35,5		
Media	5,9	5,9	5,8	5,7	6,0	5,5	5,2	5,9	6,0	6,2	6,0	
Desviació	2,0	2,0	2,0	2,0	2,0	1,8	2,1	1,9	2,1	1,9		
<b>Valoració global líders política: J.Ll. Carod Rovira</b>												
P21_5	1997	37,0	21,1	13,3	28,7	2,8	12,8	29,2	31,7	23,3	0,3	
	1996	44,8	17,2	12,4	25,6	2,3	12,0	30,0	31,7	23,9	0,2	
1	49	32,7	25,1	5,6	36,6	7,7	14,6	26,5	28,9	22,3		
2	28	50,5	22,1	22,6	4,8		22,7	36,7	28,0	12,6		
3	46	39,5	19,8	12,3	28,4		19,6	41,5	30,0	8,8		
4	113	35,8	17,7	16,7	29,9	9,4	17,8	31,9	15,3	25,5		
5	216	41,5	18,8	14,4	25,3	3,9	16,9	33,9	32,6	12,7		
6	191	56,8	14,7	13,8	14,7	4,2	19,6	31,8	29,1	15,3		
7	176	54,3	17,7	15,0	13,0	2,9	15,8	37,4	28,4	15,6		
8	152	64,4	4,7	13,9	17,0	2,8	23,2	34,1	22,1	17,7		
9	94	46,9	15,9	20,6	16,6	7,0	15,8	27,1	31,8	14,9	3,5	
10	33	54,5	26,3	13,6	5,7		8,4	8,4	57,4	25,8		
NS/NC	936	22,8	26,6	11,8	38,8	1,3	6,8	25,1	35,5	30,9	0,4	
Media	5,8	6,1	5,5	6,0	5,3	5,5	5,8	5,8	6,0	5,8	9,0	
Desviació	2,1	2,0	2,2	2,0	2,1	2,1	2,0	1,9	2,2	2,2		

N. Identificació	TOTAL		Catalunya				Països Catalans					
	2000	2009	Català al l país	Català parla fora	Català parla molt	No habla Catalunya	AS	Illes-Balears	Urg.	Illes-Balears	Val.	Països Catalans
TOTAL	2000	2009	36,9	21,2	13,3	28,6	2,8	12,8	29,1	31,7	23,3	0,3
Desviació			44,9	17,3	12,4	25,5	2,3	12,1	30,0	31,7	24,0	0,2
<b>Valoració global líders política: Pasqual Maragall</b>												
P21_6	2000	2000	36,9	21,2	13,3	28,6	2,8	12,8	29,1	31,7	23,3	0,3
	2000	2000	44,9	17,3	12,4	25,5	2,3	12,1	30,0	31,7	24,0	0,2
1	101		47,1	25,9	12,1	14,8	11,3	7,0	22,8	32,1	24,9	1,9
2	55		60,4	17,2	8,6	13,8	3,5	18,1	33,8	23,3	21,4	
3	84		59,5	17,4	12,2	10,9	2,1	19,5	35,2	30,9	12,3	
4	181		45,8	10,0	18,3	25,9	1,2	22,0	27,4	30,3	18,0	1,0
5	326		45,4	17,7	13,4	23,5	5,1	12,3	32,0	28,8	21,1	0,6
6	318		41,4	21,4	13,4	23,8	3,2	10,5	35,0	33,1	18,2	
7	337		26,0	24,4	14,1	35,5	2,8	14,9	27,6	33,3	21,4	
8	295		27,2	27,2	14,6	31,0	0,9	13,9	30,8	31,2	23,1	
9	79		20,8	20,9	16,4	41,9		5,4	25,7	40,3	28,5	
10	95		17,1	30,8	4,7	47,3	0,3	0,9	18,0	30,2	50,6	
NS/NC	129		34,6	16,2	8,1	41,1		9,4	19,4	33,9	37,4	
Media	5,9		5,3	6,3	5,9	6,5	4,7	5,6	5,9	6,0	6,3	3,3
Desviació	2,2		2,1	2,3	2,0	2,1	2,2	1,9	2,1	2,2	2,4	1,7
<b>Valoració global líders política: Josep Piqué</b>												
P21_7	2000	2000	36,9	21,2	13,3	28,6	2,8	12,8	29,1	31,7	23,3	0,3
	2000	2000	44,9	17,3	12,4	25,5	2,3	12,1	30,0	31,7	24,0	0,2
1	235		40,0	28,6	7,1	24,3	2,9	14,9	35,5	27,3	19,5	
2	104		45,6	13,5	15,3	25,6		24,4	39,7	27,7	8,2	
3	133		48,8	16,8	14,1	20,3	0,2	22,0	36,8	25,5	15,5	
4	181		35,2	20,9	18,6	25,4	2,8	18,7	29,9	25,4	23,2	
5	295		39,5	22,2	10,2	28,1	4,4	12,5	26,9	36,8	18,8	0,6
6	230		33,5	25,6	10,5	30,3	4,1	14,1	27,7	29,1	25,0	
7	217		34,2	22,6	17,3	25,9	4,0	8,4	33,0	35,1	19,5	
8	107		32,6	21,2	13,0	33,2	4,1	11,1	26,8	32,6	25,4	
9	43		26,3	9,8	15,9	48,0	4,4	1,1	45,8	30,8	18,0	
10	22		42,4	19,2	12,8	25,6		10,8	19,3	19,5	50,4	
NS/NC	432		33,5	17,9	15,0	33,6	1,6	6,7	20,3	36,4	34,2	0,9
Media	4,7		4,5	4,6	5,0	5,0	5,3	4,2	4,6	4,9	5,1	5,0
Desviació	2,3		2,3	2,4	2,2	2,4	2,1	2,2	2,4	2,3	2,4	