

**Estudi quantitatiu sobre la repercussió de l'acció del Govern de
la Generalitat en les diferents àrees d'actuació. Informe de
resultats 1a i 2a onades**

Enquesta encarregada per l'Oficina del Portaveu del Departament d'Economia,
Finances i Planificació

Juliol de 2000

RPEEO 136



Generalitat
de Catalunya
patruveu del govern

Barcelona, juliol 2000

Baròmetre de l'acció de Govern

INFORME DE RESULTATS

Estudi sobre la repercussió de l'acció
del Govern de la Generalitat en les
diferents àrees d'actuació



GENERALITAT DE CATALUNYA

Gabinet del Conseller Portaveu del Govern

Barcelona, juliol de 2000
Ref. 3101 -2

ÍNDEX

I.	INTRODUCCIÓ	1
II.	METODOLOGIA	2
	• TRACTAMENT DE LES DADES	3
III.	CARACTERÍSTIQUES DE LA MOSTRA	4

RESULTATS

1.	MARC DE REFERÈNCIA	
1.1.	FETS MÉS NOTORIS DE L'ACTUALITAT A ESPANYA	7
1.2.	FETS MÉS NOTORIS DE L'ACTUALITAT A CATALUNYA.....	9
1.3.	PRINCIPALS PROBLEMES CATALUNYA	11
2.	PERCEPCIONS SITUACIÓ ECONÒMICA A CATALUNYA	
2.1.	VALORACIÓ SITUACIÓ GENERAL	15
2.2.	VALORACIÓ SITUACIÓ PERSONAL	18
2.3.	PERSPECTIVES DE FUTUR	20
3.	FINANÇAMENT AUTONÒMIC	24
4.	VALORACIÓ ACTUACIÓ DEL GOVERN DE LA GENERALITAT	
4.1.	VALORACIÓ GLOBAL	28
4.2.	VALORACIÓ PER ÀMBITS	29
4.3.	VALORACIÓ ACTUACIONS CONCRETES AIGUATS JUNY	33
4.4.	VALORACIÓ PRESIDENT JORDI PUJOL	37
5.	VALORACIÓ LÍDERS POLÍTICS	38
6.	NOTORIETAT I VALORACIÓ CAMPANYA GENERALITAT	39

I. INTRODUCCIÓ

La Generalitat de Catalunya es planteja la realització d'un estudi per conèixer i seguir de forma sistemàtica l'estat de l'opinió pública catalana en relació a les àrees d'actuació del Govern.

Els principals objectius de l'estudi són :

- Conèixer l'estat d'opinió dels ciutadans de Catalunya en relació als fets de més transcendència política, social, i econòmica amb repercussió a Catalunya i a nivell estatal.
- Definir la valoració dels ciutadans de quin és l'impacte de l'acció de govern en ells mateixos i els grups propers [feina, família, etc.]
- Determinar quina valoració fan els ciutadans de l'evolució de la situació econòmica de les persones, de les empreses i del país en general .
- Analitzar de forma específica les opinions en relació al finançament autonòmic.
- Mesurar el grau de satisfacció dels ciutadans especialment en relació a l'evolució econòmica.
- Relacionar tota la informació obtinguda amb les dades socio-demogràfiques de les mostres

Aquest document respon a un procés quantitatiu realitzat en dues onades (mesos abril i juny).

L'anàlisi comprèn la comparació de les dades obtingudes en les dues onades (en ambdós casos es tracta de mostres ponderades, que permeten fer una lectura global que respon a la distribució real de la població catalana per circumscripcions) i l'acumulat en aquells casos en què és possible.

± 311

II. METODOLOGIA

UNIVERS

Homes i dones residents a Catalunya de 18 anys i més

TÈCNICA

Entrevistes telefòniques mitjançant un qüestionari semi-estructurat de 30 preguntes.

MOSTRA

S'han realitzat un total de n=1200 entrevistes en dues onades de n=600.

S'han realitzat entrevistes a les 4 províncies catalanes, en un total de 72 municipis i els 10 districtes municipals de Barcelona.

La selecció de la mostra s'ha realitzat mitjançant un sistema de rutes i itineraris aleatoris, a partir de llistats telefònics, amb quotes prèvies de sexe i edat proporcionals a la distribució de la població.

DISTRIBUCIÓ GEOGRÀFICA MOSTRA

Distribució mostra	ABRIL	JUNY	Ponderació
• Barcelona ciutat	105	97	294
• Àrea metropolitana	81	90	272
• Resta prov. Barcelona	114	113	344
• Província de Girona	100	100	53
• Província de Lleida	100	100	35
• Província de Tarragona	100	100	57
TOTAL	(600)	(600)	(1200)

La mostra s'ha ponderat d'acord amb la distribució de la població a Catalunya, per a poder fer la lectura de les dades globals.

TREBALL DE CAMP

Els treballs de camp s'han realitzat :

- Onada abril : 25,26,27 I 28 de maig de 2000.
- Onada juny: 28, 29 i 30 de juny i 3 de juliol de 2000.

TRACTAMENT DE LES DADES

El tractament de la informació ha consistit en :

- L'obtenció de taules estadístiques de resultats presentats a tres nivells:
 - Freqüències absolutes
 - Percentatges verticals
 - Percentatges horitzontals

- Creuades per les categories de segmentació següents:
 - Sexe
 - Edat
 - Ascendència
 - Status socio-econòmic
 - Àmbit geogràfic
 - Grandària d'habitat

III. CARACTERÍSTIQUES DE LA MOSTRA

EDAT	Abril %	Juny %
18 a 24 anys	14.4	14.4
25 a 34 anys	19.5	19.3
35 a 44 anys	17.3	16.9
45 a 54 anys	15.6	15.6
55 a 64 anys	13.5	13.3
65 anys o més	19.6	20.4
BASE	(600)	(600)

SEXE	Abril %	Juny %
Dona	51.8	52.5
Home	48.2	47.5
BASE	(600)	(600)

ASCENDÈNCIA	Abril %	Juny %
Català, ell i pares	39.5	38.0
Català, pares mixt	12.6	10.4
Català, pares fora	16.6	20.8
No nascut a Catalunya	31.3	30.8
BASE	(600)	(600)

GENERALITAT DE CATALUNYA
Gabinet del Conseller Portaveu del Govern

**LINE
STAFF**
CONSULTING

FORMACIÓ	Abril %	Juny %
Sense estudis / Elementals	29.3	23.1
Batxillerat elem. /EGB/ESO	25.9	29.0
Batxillerat superior/BUP/FP1	17.8	20.9
Universitaris mitjans / FP2	15.0	13.3
Universitaris superiors	11.9	13.7
BASE	(600)	(600)

STATUS SOCIO-ECONÒMIC	Abril %	Juny %
Alt	11.0	12.0
Mig-alt	14.2	12.1
Mig	26.7	25.4
Mig-baix	39.4	41.5
Baix	8.6	9.1
BASE	(600)	(600)

GRANDÀRIA HÀBITAT	Abril %	Juny %
50.000 hab. o més	63.3	63.3
Menys de 50.000 hab.	36.7	36.7
BASE	(600)	(600)



RESULTATS

1. MARC DE REFERÈNCIA

1.1. FETS MÉS NOTORIS DE L'ACTUALITAT A ESPANYA

Onada abril

- Els resultats de les eleccions generals celebrades al març i especialment la **victòria del PP** era el fet més notori de l'actualitat espanyola en el moment de la realització del treball de camp de la primera onada.
- En segon pla s'esmentaven successos de violència domèstica i juvenil, mencionats de forma significativa per part dels entrevistats de **status social baix**.

FETS NOTORIS A ESPANYA	%
Victòria PP eleccions	35.9
Violència / Assassinats	11.2
ETA / terrorisme	4.3
Debat investidura Aznar	4.3
Crisi – Derrota PSOE	1.5
Problemes socials	1.2
Altres	4.5
NS/NC	42.2
(BASE)	(600)

El 42.2% no recorda cap esdeveniment important en el moment de fer l'enquesta.

→ **Onada juny**

- La violència d'ETA destaca com el fet més notori de l'actualitat espanyola en el moment de la realització del treball de camp de la segona onada (finals de juny i primers de juliol).
- La resta d'aspectes esmentats (veure detall) queden en un segon terme.

FETS NOTORIS A ESPANYA	% juny
Atemptats ETA	35.6
✕ Immigrants il·legals	6.1
Victòria PP eleccions	4.5
Campionat Europa futbol	4.5
Llistes espera Sanitat	4.4
Candidatures PSOE	2.9
Polèmica ensenyament història	2.6
Entrevista Aznar – Pujol	1.8
Violència ciutadana	1.8
Gran Hermano	1.8
Declaració IRPF	1.5
Descobriments genoma humà	1.4
Tarifa plana internet	1.0
Altres (*)	7.8
NS/NC	33.0
(BASE)	(600)

(*) Altres aspectes mencionats són : Exàmens selectivitat, Caiguda pont N-II, Liberalització preus llibres de text, Liberalització horaris comercials, Cas Vilallonga.

- **El 33% no esmenta cap esdeveniment.**

1.2. FETS MÉS NOTORIS DE L'ACTUALITAT A CATALUNYA

Onada abril

La gran majoria dels entrevistats **no destacava cap esdeveniment important dels ocorreguts a Catalunya** en els darrers mesos.

- L'esdeveniment més rellevant era l'assassinat d'un noi a la Vila Olímpica de Barcelona per part d'un grup de joves, esmentat pel 16% dels entrevistats, especialment per part dels barcelonins.
- La resta de fets destacats queden en un segon pla, amb percentatges de mencions molt minoritaris.

FETS NOTORIS A CATALUNYA	%
Assassinat Vila Olímpica	16.0
Temes Barça	5.2
Accidents trànsit / carretera	4.2
Eleccions generals	3.8
Discussió pressupostos Generalitat	2.5
Problemes socials	1.8
Política	1.5
Polèmica lingüística / Rovira i Virgili	1.3
Recolzament CiU investidura Aznar	1.2
Obertura Parc atraccions Tibidabo	1.0
Altres	5.9
NS/NC	58.8
(BASE)	(600)

Onada juny

- La gran majoria d'entrevistats mencionen els **aiguats i les inundacions** que van tenir lloc a mitjans de juny i les seves conseqüències com el fet més destacat de l'actualitat catalana.

FETS NOTORIS A CATALUNYA	%
Aiguats / Conseqüències	
Aiguats / Inundacions	36.0
Caiguda pont N-II	17.0
Destrosses Monestir de Montserrat	14.2
Gratuïtat autopista camions	2.2
Mort guàrdies civils en rescat	1.8
Altres fets destacats	
Renúncia J.Lluís Núñez / Eleccions Barça	3.1
Llistes d'espera hospitals	1.7
Polèmica ensenyament història	1.6
Petard Arenys	1.5
Eleccions autonòmiques	1.4
Congrés PSC	1.4
Exàmens selectivitat	1.3
Ensorrament edifici Esparreguera	1.1
Desfilada militar a Barcelona	1.1
Altres (*)	8.3
NS/NC	26.7
(BASE)	(600)

(*) Altres aspectes mencionats són : Conflicte Rovira i Virgili, Violència ciutadana, Reivindicació pagesos fruita seca, Manca de guarderies, Entrevista Aznar-Pujol.

- La resta de l'actualitat, encapçalada per les eleccions al F.C.Barcelona, queda en un segon terme.

*- resporte espontània de
6 juny.*

1.3. PRINCIPALS PROBLEMES DE CATALUNYA

L'agrupació de les respostes dels entrevistats a una pregunta espontània en relació als problemes més importants a Catalunya permet sintetitzar les preocupacions dels ciutadans en 5 grans grups :

	ABRIL	JUNY
	% mencions	% mencions
I. PROBLEMES DE CAIRE ECONÒMIC	58.9	54.9
II. IMMIGRACIÓ	5.4	13.2
III. SEGURETAT CIUTADANA	23.9	12.2
IV. POLÍTICA / ACTUACIÓ POLÍTICS	12.0	10.6
V. ALTRES (Habitatge, Sanitat, Ensenyament, i altres)	21.6	30.2

I. PROBLEMES DE CAIRE ECONÒMIC

En general, les **qüestions de caire econòmic** són les que més preocupació generen entre els ciutadans, entre les que destaca l'**atur** (que malgrat les millores encara és considerat com un dels principals problemes de Catalunya, pel 30% dels ciutadans).

La comparació amb les dades del mes d'abril mostra :

- Una disminució de la preocupació per l'atur (que passa de 38.8% al 30.7% de mencions) i per la situació econòmica general
- Un lleuger augment de les mencions als preus / impostos, vinculat a l'augment del preu dels carburants en els darrers mesos.

El detall és el següent :

PROBLEMES ESMENTATS	% ABRIL	% JUNY
ATUR	38.8	30.7
SITUACIÓ ECONÒMICA GENERAL	12.0	8.6
IMPOSTOS / PREUS	2.0	6.4
JUBILACIONS / PENSIONS	2.1	4.9
FINANÇAMENT	3.7	2.6
EURO / UNIÓ MONETÀRIA	0.2	0.8
DIFICULTATS PETITES EMPRESSES	0.1	0.9

- Els ciutadans de Barcelona ciutat destaquen significativament (40.2%) entre els entrevistats que esmenten l'atur com el principal problema del país.

II. IMMIGRACIÓ

En segon terme i per davant de la Seguretat Ciutadana es situa la **immigració** i els episodis de racisme que s'hi vinculen.

Cal destacar el **notable augment de la preocupació** per aquesta qüestió, que en dos mesos ha passat del 5.4% al 13.2% de mencions.

PROBLEMES ESMENTATS	% ABRIL	% JUNY
IMMIGRACIÓ (INTEGRACIÓ)	5.4	8.9
RACISME	--	4.3

- Entre els entrevistats que mencionen la immigració com un problema destaquen significativament els entrevistats de la **resta de província de Barcelona**.

III. SEGURETAT CIUTADANA

El tercer bloc de problemàtiques esmentades gira entorn de la **seguretat ciutadana i la violència**, percepció vinculada als episodis de violència (domèstica, juvenil) i al terrorisme d'ETA.

PROBLEMES ESMENTATS	% ABRIL	% JUNY
DROGA	8.3	5.0
SEGURETAT CIUTADANA / VIOLÈNCIA	11.3	<u>4.7</u>
TERRORISME	4.3	2.5

- Destaca la disminució de les mencions a la seguretat ciutadana respecte les dades del mes d'abril.

IV. ACTUACIÓ DELS POLÍTICS / POLÍTICA

El quart eix entorn del qual es concentren les preocupacions dels ciutadans és la **política**.

PROBLEMES ESMENTATS	% ABRIL	% JUNY
L'ACTUACIÓ DELS POLÍTICS	5.7	5.1
RELACIÓ AMB ESPANYA	5.6	4.8
CORRUPCIÓ	0.7	2.5

- No s'observen pel que fa a aquest aspecte, diferències importants en relació a les dades del mes d'abril.

V. ALTRES PROBLEMES

Altres preocupacions que es fan evidents són :

- El funcionament de **Ensenyament Públic** i l'educació en general.
- La **polèmica lingüística**, que passa del 3% al 7.2% de les mencions en el conjunt de la mostra.
- El funcionament de la **Sanitat Pública** i les llistes d'espera als hospitals, que només és considerat un problema pel 6.5% del total de la mostra.
- Els preus de l'**habitatge** i la dificultat per trobar-ne
- Els **transports i les infraestructures** de comunicació

El detall de les respostes és el que mostra la taula següent :

PROBLEMES ESMENTATS	% ABRIL	% JUNY
EDUCACIÓ / ENSENYAMENT	3.5	7.6
LLENGUA	3.0	7.2
SANITAT	3.6	6.5
HABITATGE	6.3	3.3
TRANSPORTS / INFRASTRUCTURES	2.5	3.0
MEDI AMBIENT	1.5	1.1
JUSTÍCIA	0.8	0.9
SITUACIÓ DEL CAMP	0.4	0.6

2. PERCEPCIONS SITUACIÓ ECONÒMICA A CATALUNYA

2.1. VALORACIÓ SITUACIÓ GENERAL

Més del 40% dels entrevistats considera que la situació econòmica a Catalunya ha millorat darrerament.

Situació econòmica de Catalunya en els darrers mesos...

% s/TOTAL MOSTRA

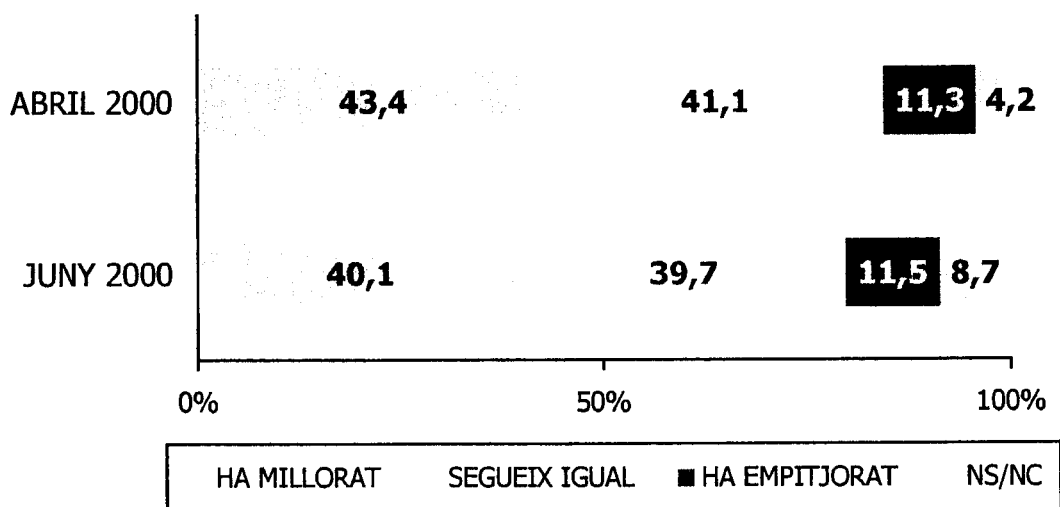

Els resultats pel conjunt de la mostra acumulada són els següents :

EVOLUCIÓ ECONÒMICA CATALUNYA	% Abril + Juny
HA MILLORAT	41.7
S'HA MANTINGUT	40.4
HA EMPITJORAT	11.4
NS/NC	6.5
(BASE)	(1200)

GENERALITAT DE CATALUNYA
Gabinet del Conseller Portaveu del Govern

El detall per segments és el que mostren les taules següents :

% s/MOSTRA ACUMULADA PONDERADA (n=1200)

EVOLUCIÓ ECONÒMICA CATALUNYA	SEXE		EDAT					65 o més
	Homes	Dones	18-24	25-34	35-44	45-54	55-64	
HA MILLORAT	46.8	37.0	47.7	50.6	43.7	38.5	32.1	36.2
S'HA MANTINGUT	40.2	40.5	35.5	38.6	42.7	43.3	43.2	39.8
HA EMPITJORAT	8.3	14.2	10.4	5.6	7.3	15.0	14.2	16.2
NS/NC	4.7	8.3	6.4	5.1	6.3	3.2	10.5	7.8
(BASE)	(574)	(626)	(172)	(233)	(205)	(188)	(163)	(240)

EVOLUCIÓ ECONÒMICA CATALUNYA	LLOC DE RESIDÈNCIA					
	BCN ciutat	AMB	Resta prov. BCN	Prov. Girona	Prov. Lleida	Prov. Tarragona
HA MILLORAT	42.5	37.6	44.9	43.4	37.7	40.9
S'HA MANTINGUT	41.1	42.8	37.3	40.6	42.0	40.0
HA EMPITJORAT	12.9	13.3	11.1	9.4	11.6	6.9
NS/NC	3.4	6.3	6.7	6.6	8.7	12.2
(BASE)	(294)	(272)	(344)	(106)	(70)	(114)

La meitat dels empresaris i professionals considera que la situació econòmica de Catalunya ha millorat, en una visió lleugerament més positiva que el conjunt de la mostra :

EVOLUCIÓ ECONÒMICA CATALUNYA	% Prof./Empresaris
HA MILLORAT	50.0
S'HA MANTINGUT	36.2
HA EMPITJORAT	10.0
NS/NC	3.7
(BASE)	(160)

Moment per l'estalvi

A la vista de la situació econòmica general, vostè creu que per estalviar ara és un moment

% s/TOTAL MOSTRA

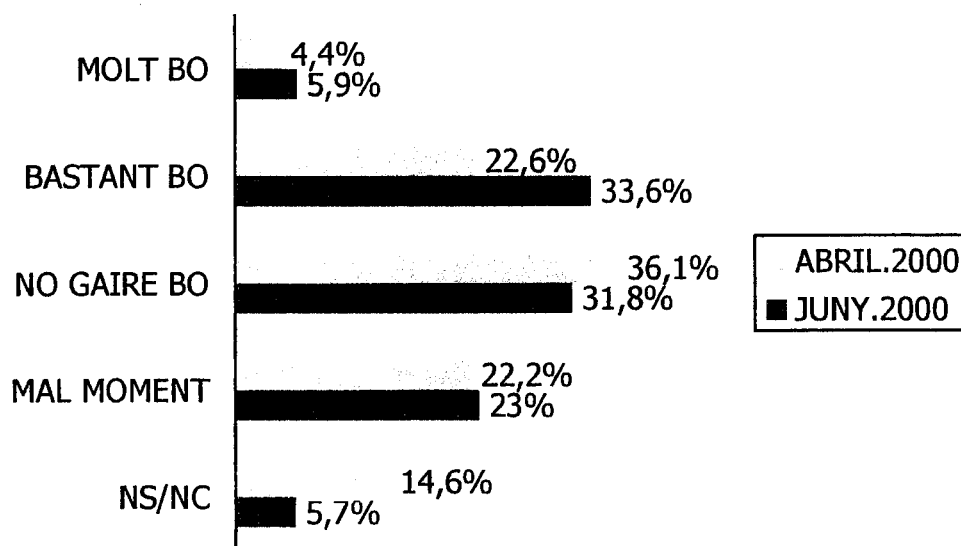

D'acord amb la situació econòmica general, pràcticament el 40% dels entrevistats considera que ara és un **molt o bastant bon moment per estalviar**.

2.2. VALORACIÓ SITUACIÓ PERSONAL

Pel que fa a la situació personal / familiar la gran majoria d'entrevistats considera que no ha sofert variacions darrerament.

Respecte les dades del mes d'abril, s'observa una lleugera polarització de les percepcions, disminuint el percentatge d'entrevistats que considera que la situació s'ha mantingut igual i un petit increment dels que consideren que ha millorat.

En els darrers mesos ha notat si la seva situació econòmica personal o la de la seva família....
% s/TOTAL MOSTRA

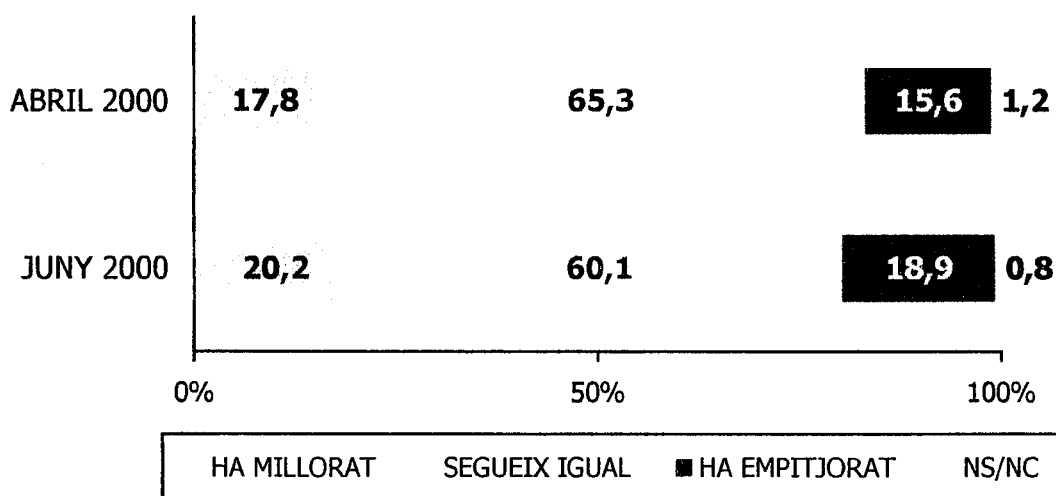

Els resultats pel conjunt de la mostra acumulada són els següents :

EVOLUCIÓ ECONÒMICA PERSONAL	% Abril + Juny
HA MILLORAT	19.0
SEGUEIX IGUAL	62.7
HA EMPITJORAT	17.2
NS/NC	1.0
(BASE)	(1200)

GENERALITAT DE CATALUNYA
Gabinet del Conseller Portaveu del Govern

Pel que fa a la descripció de la situació personal els resultats obtinguts són els següents :

DESCRIPCIÓ SITUACIÓ ECONÒMICA PERSONAL (SUGGERIT)	% ABRIL	% JUNY	% Abril + Juny
Ens estem endeutant	3.1	7.9	5.5
Estem recorrent als nostres estalvis	5.7	7.7	6.7
Arribem justos a final de mes	38.8	38.4	38.6
Estem estalviant una mica	34.0	33.9	33.9
Estem estalviant molt	3.8	4.0	3.9
NS/NC	14.6	8.1	11.4
(BASE)	(600)	(600)	(1200)

2.3. PERSPECTIVES DE FUTUR

Pel que fa a les perspectives de futur, més de la meitat dels ciutadans no preveu canvis en els propers 12 mesos. Els optimistes (31.5%) superen amb claredat als pessimistes (9.6%).

**Vostè creu que la seva situació personal
d'aquí un any serà....**
% s/TOTAL MOSTRA

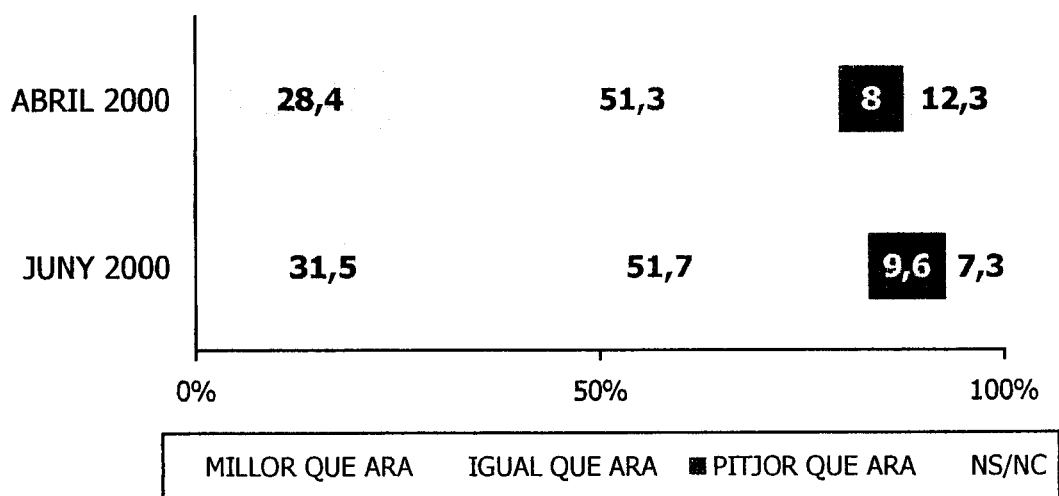

PERSPECTIVES DE FUTUR	% Abril + Juny
MILLOR QUE ARA	29.9
IGUAL QUE ARA	51.5
PITJOR QUE ARA	8.8
NS/NC	9.8
(BASE)	(1200)

El detall de les respostes en el conjunt de la mostra acumulada és el següent :

% s/MOSTRA ACUMULADA PONDERADA (n=1200)

PERSPECTIVES DE FUTUR	SEXE		EDAT					
	Homes	Dones	18-24	25-34	35-44	45-54	55-64	65 o més
MILLOR QUE ARA	34.1	26.0	42.4	50.6	32.7	24.5	17.8	11.7
IGUAL QUE ARA	49.8	53.0	44.2	38.2	54.1	52.6	63.2	57.9
PITJOR QUE ARA	8.2	9.2	5.8	7.7	4.9	9.0	11.6	13.3
NS/NC	7.8	11.7	7.5	3.4	8.3	13.8	7.4	17.1
(BASE)	(574)	(626)	(172)	(233)	(205)	(188)	(163)	(240)

PERSPECTIVES DE FUTUR	LLOC DE RESIDÈNCIA					
	BCN ciutat	AMB	Resta prov. BCN	Prov. Girona	Prov. Lleida	Prov. Tarragona
MILLOR QUE ARA	32.9	31.9	27.3	30.2	21.4	29.8
IGUAL QUE ARA	53.4	46.3	53.5	52.8	55.7	48.2
PITJOR QUE ARA	7.5	10.3	9.6	9.4	10.0	5.3
NS/NC	6.1	11.4	9.6	7.5	12.8	16.7
(BASE)	(294)	(272)	(344)	(106)	(70)	(114)

En relació a les expectatives de futur, s'ha demanat als entrevistats la probabilitat de que realitzin en el proper any un seguit de despeses importants, indicadors de l'activitat econòmica :

- Comprar un cotxe
- Realitzar obres de millora a la llar
- Invertir en borsa
- Adquirir un habitatge (a dos anys vista)

Comprar un cotxe

- El 15.3% dels entrevistats es compraran probablement un automòbil en el proper any.
- Són significativament homes i de status alt.

COMPRAR COTXE	% ABRIL	% JUNY	% ABRIL + JUNY
MOLT + BASTANT PROBABLE	16.0	14.6	15.3
POC PROBABLE	14.7	15.7	15.2
GENS PROBABLE	67.3	68.0	67.6
NS/NC	2.1	1.7	1.9

Millores a la llar

- El 18.3% de la mostra manifesta que és molt o bastant probable que realitzi obres de millora del seu habitatge en els propers 12 mesos.
- Entre els que tenen previst fer obres destaquen els joves de 25 a 34 anys i els que viuen a l'Àrea Metropolitana.

MILLORES A LA LLAR	% ABRIL	% JUNY	% ABRIL + JUNY
MOLT + BASTANT PROBABLE	17.8	18.8	18.3
POC PROBABLE	15.9	16.7	16.3
GENS PROBABLE	64.4	62.8	63.6
NS/NC	1.8	1.7	1.7

Invertir en borsa

- Aproximadament el 10% del total dels entrevistats manifesta que és molt o bastant probable que inverteixi en borsa en el proper any.

INVERTIR EN BORSA	% ABRIL	% JUNY	% ABRIL + JUNY
MOLT + BASTANT PROBABLE	9.1	10.7	9.9
POC PROBABLE	8.3	8.4	8.4
GENS PROBABLE	79.3	78.6	78.9
NS/NC	3.3	2.3	2.8

Comprar habitatge

- Aproximadament el 9% del total de la mostra manifesta que ell o algun de la seva família té decidit comprar-se un habitatge en els propers 2 anys i fins a un 9.5% ho creu possible.
- Entre els que es mostren més decidits destaquen els entrevistats de 25 a 34 anys

COMPRA HABITATGE	% ABRIL	% JUNY	% ABRIL + JUNY
SEGUR SI	7.9	9.7	8.8
POSSIBLE	10.4	8.6	9.5
PROBABLEMENT NO	15.9	19.6	17.7
SEGUR NO	65.8	62.2	64.0

3. FINANÇAMENT AUTONÒMIC

Per aprofundir en el coneixement de l'opinió dels ciutadans en relació a aspectes de caire econòmic, el qüestionari plantejava dues afirmacions al voltant del finançament de Catalunya davant les quals els entrevistats s'havien de mostrar d'acord o en desacord.

- Més del 60% dels entrevistats és de l'opinió que la recaptació d'impostos a Catalunya hauria de quedar-se íntegrament a Catalunya.
- Pràcticament la mateixa proporció considera que Catalunya és una autonomia molt desafavorida pel govern central en qüestions de finançament.

El detall dels resultats és el següent :

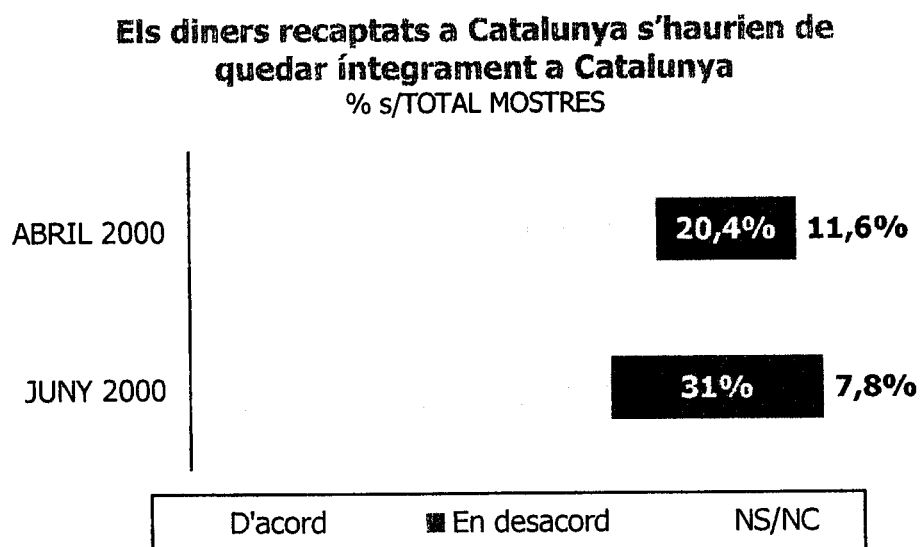

Els resultats acumulats de les dues onades són els que mostra la taula següent:

Els diners recaptats a Catalunya s'haurien de quedar íntegrament a Catalunya	% Abril + Juny
D'ACORD	64.6
EN DESACORD	25.7
NS/NC	9.7
(BASE)	(1200)

El detall per segments de les respostes en el conjunt de la mostra acumulada és el següent :

% s/MOSTRA ACUMULADA PONDERADA (n=1200)

Diners s'haurien de quedar a Catalunya	SEXE		EDAT					
	Homes	Dones	18-24	25-34	35-44	45-54	55-64	65 o més
D'ACORD	60.0	68.8	66.5	61.1	60.5	67.9	63.8	67.9
DESACORD	30.1	21.8	26.6	30.8	26.8	23.0	27.0	20.4
NS/NC	9.9	9.4	6.9	8.1	12.7	9.1	9.2	11.7
(BASE)	(574)	(626)	(172)	(233)	(205)	(188)	(163)	(240)

Diners s'haurien de quedar a Catalunya	ASCENDÈNCIA			
	Català, ell i pares	Català, pares mixt	Català, pares fora	No nascut a Catalunya
D'ACORD	77.7	69.6	60.1	48.8
DESACORD	16.3	24.6	33.6	33.2
NS/NC	6.0	5.8	6.3	17.9
(BASE)	(466)	(138)	(223)	(373)

Diners s'haurien de quedar a Catalunya	LLOC DE RESIDÈNCIA					
	BCN ciutat	AMB	Resta prov. BCN	Prov. Girona	Prov. Lleida	Prov. Tarragona
D'ACORD	59.2	64.0	63.9	79.2	75.4	61.7
DESACORD	35.0	20.9	25.9	13.2	20.3	27.8
NS/NC	5.8	15.1	10.2	7.5	4.3	10.4
(BASE)	(294)	(272)	(344)	(106)	(70)	(114)

Catalunya és una autonomia molt desfavorida pel govern central en qüestions de finançament

% s/TOTAL MOSTRA

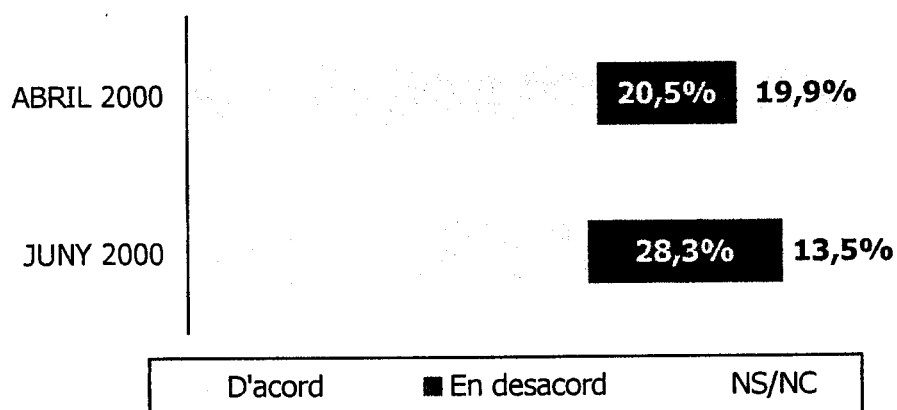

Catalunya és una autonomia molt desfavorida en qüestions de finançament	% Abril + Juny
D'ACORD	58.8
EN DESACORD	24.4
NS/NC	16.7
(BASE)	(1200)

El detall per segments de les respostes en el conjunt de la mostra acumulada és el següent :

% s/MOSTRA ACUMULADA PONDERADA (n=1200)

Catalunya està molt desfavorida	SEXE		EDAT					
	Homes	Dones	18-24	25-34	35-44	45-54	55-64	65 o més
D'ACORD	57.4	59.9	64.9	57.0	58.0	58.1	45.9	65.9
DESACORD	29.6	19.9	24.6	28.9	22.4	19.9	35.4	17.4
NS/NC	13.0	20.1	10.5	14.0	19.5	22.0	18.6	16.6
(BASE)	(574)	(626)	(172)	(233)	(205)	(188)	(163)	(240)

GENERALITAT DE CATALUNYA
Gabinet del Conseller Portaveu del Govern

Catalunya està molt desafavorida	ASCENDÈNCIA			
	Català, ell i pares	Català, pares mixt	Català, pares fora	No nascut a Catalunya
D'ACORD	74.0	63.0	57.1	39.4
DESACORD	13.1	26.1	31.2	34.0
NS/NC	12.9	10.9	11.6	26.5
(BASE)	(466)	(138)	(223)	(373)

Catalunya està molt desafavorida	LLOC DE RESIDÈNCIA					
	BCN ciutat	AMB	Resta prov. BCN	Prov. Girona	Prov. Lleida	Prov. Tarragona
D'ACORD	56.5	56.2	60.7	67.0	59.4	57.4
DESACORD	28.2	23.3	26.2	15.1	18.8	24.3
NS/NC	15.3	20.4	13.1	17.9	21.7	18.3
(BASE)	(294)	(272)	(344)	(106)	(70)	(114)

4. VALORACIÓ ACTUACIÓ GOVERN DE LA GENERALITAT

4.1. VALORACIÓ GLOBAL

La mitjana de valoració de la tasca realitzada pel govern de la Generalitat es situa en **6.26** en una escala de 1 al 10, lleugerament per sobre de la que s'observava el mes d'abril.

PUNTUACIÓ	Abril %	Juny %
1 - 2	2.1	4.7
3 - 4	7.9	7.0
5 - 6	45.2	38.3
7 - 8	31.9	38.0
9 - 10	5.5	7.4
Ns/Nc	7.3	4.6
(BASE)	(600)	(600)

MITJANA (1 -10)	6.14	6.26
------------------------	-------------	-------------

06'2

% s/TOTAL MOSTRA
VALORACIÓ GLOBAL ACTUACIÓ GENERALITAT
MITJANA (1-10)
(BASE)

SEXE		EDAT					
Homes	Dones	18-24	25-34	35-44	45-54	55-64	65 o més
6.11	6.41	5.78	5.96	5.84	6.44	6.71	6.84
(286)	(314)	(84)	(116)	(103)	(91)	(80)	(126)

% s/TOTAL MOSTRA
VALORACIÓ GLOBAL ACTUACIÓ GENERALITAT
MITJANA (1-10)
(BASE)

LLOC DE RESIDÈNCIA					
BCN ciutat	AMB	Resta prov. BCN	Prov. Girona	Prov. Lleida	Prov. Tarragona
6.46	6.16	6.19	6.28	6.09	6.33
(97)	(90)	(113)	(100)	(100)	(100)

4.2. VALORACIÓ PER ÀMBITS

S'ha demanat als entrevistats que valoressin la tasca de la Generalitat en diferents àmbits d'actuació.

Les valoracions mitjanes pel conjunt de la mostra són les que mostra el gràfic següent :

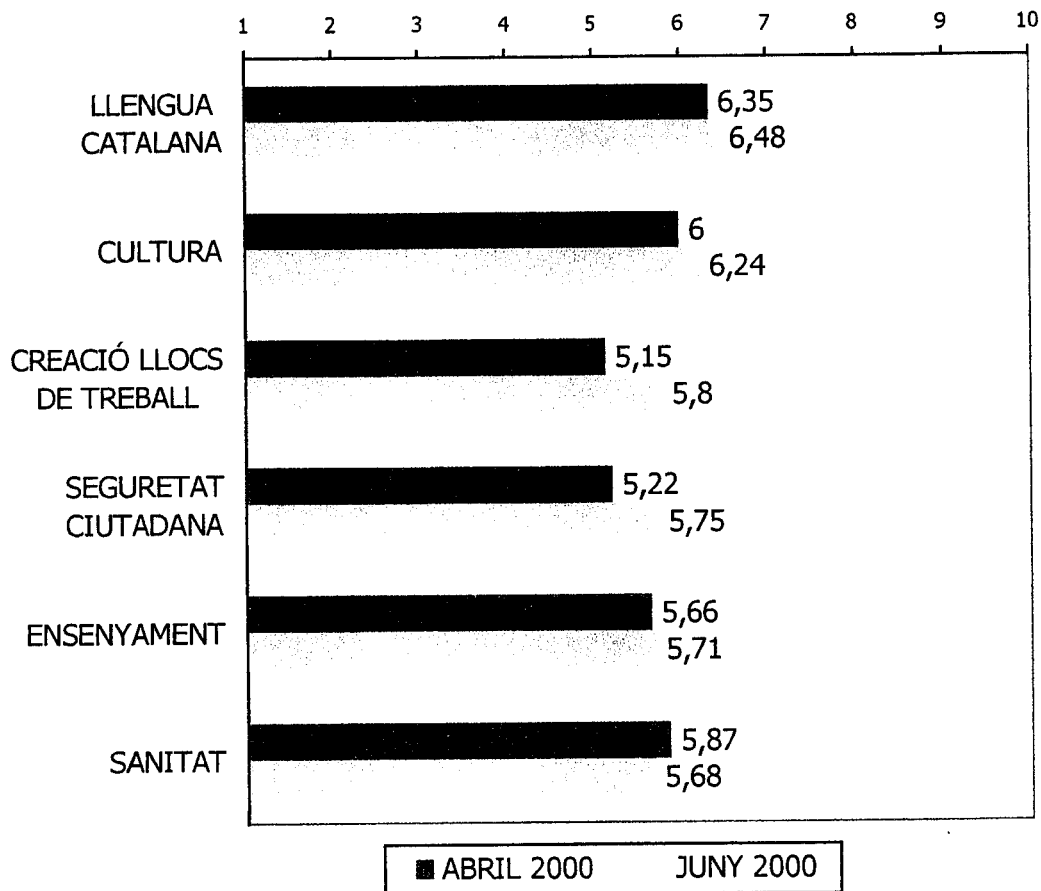

- Els àmbits en què la gestió de la Generalitat obté millor valoració són **Llengua catalana i cultura**. Respecte les dades del mes d'abril, destaca l'augment de les puntuacions mitjanes pel que fa a la **seguretat ciutadana** i especialment en la **creació de llocs de treball**.

VALORACIÓ OBJECTIVITAT TV 3

- S'ha demanat als entrevistats que valoressin l'objectivitat de la informació de TV 3.

Els detall dels resultats obtinguts és el següent :

En relació a TV3, vostè creu que la informació que ofereix és....

% s/TOTAL MOSTRA

MOLT OBJECTIVA	14,3%
BASTANT OBJECTIVA	34,9%
TERME MIG	23,8%
POC OBJECTIVA	9,8%
GENS OBJECTIVA	5,7%
NS/NC	11,5%

Les principals diferències per segments són les que mostren les taules següents:

OBJECTIVITAT TV3	SEXE		EDAT					
	Homes	Dones	18-24	25-34	35-44	45-54	55-64	65 o més
MOLT + BASTANT	46.4	51.7	53.7	42.4	48.5	59.1+	47.7	46.4
TERME MIG	24.7	23.1	13.3	36.0+	21.2	20.9	21.3	25.8
POC + GENS	19.2+	12.1	19.0	18.5	13.8	10.1	19.5	13.0
NS/NC	9.7	13.2	14.1	3.1-	16.5	10.0	11.4	14.8
(BASE)	(286)	(314)	(84)	(116)	(103)	(91)	(80)	(126)

(+ / -) Diferències significatives respecte el conjunt de la mostra

OBJECTIVITAT TV3	ASCENDÈNCIA			
	Català, ell i pares	Català, pares mixt	Català, pares fora	No nascut a Catalunya
MOLT + BASTANT	56.4+	44.9	45.0	44.5
TERME MIG	24.1	24.0	24.1	23.2
POC + GENS	16.2	26.2+	11.0	13.9
NS/NC	3.2	4.9	19.9+	18.4+
(BASE)	(258)	(60)	(113)	(169)

(+ / -) Diferències significatives respecte el conjunt de la mostra

VALORACIÓ CONSEQÜÈNCIES LIBERALITZACIÓ HORARIS COMERCIALS

S'observa una clara divisió d'opinions entre els entrevistats pel que fa a les conseqüències de les mesures de liberalització dels horaris comercials.

En els darrers dies el govern central ha aprovat la liberalització dels horaris comercials. Creu que aquesta mesura tindrà conseqüències positives o negatives pel comerç a Catalunya ?

% s/TOTAL MOSTRA

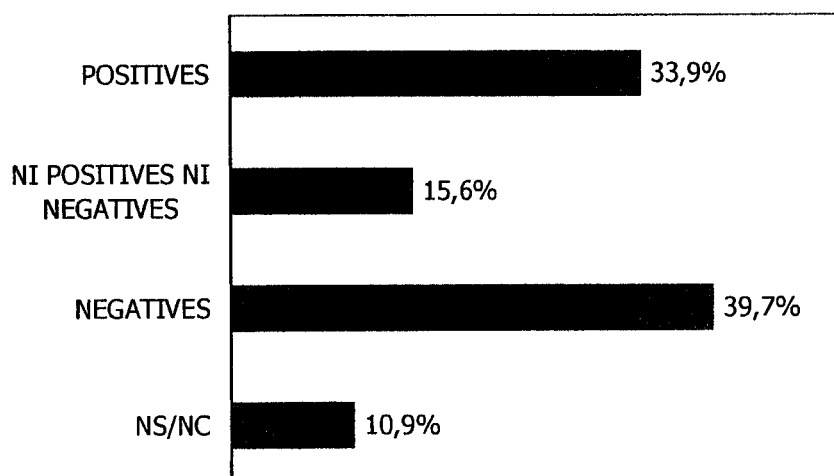

- Els residents a municipis de més de 50.000 habitants i els entrevistats de 35 a 44 anys són els que es mostren més crítics amb aquestes mesures.

VALORACIÓ CONSEQÜÈNCIES	HÀBITAT		EDAT					
	Més 50.000	Menys 50.000	18-24	25-34	35-44	45-54	55-64	65 o més
POSITIVES	35.1	31.7	48.0+	39.7	32.9	23.8	36.8	25.0-
NI POSITIVES NI NEGATIVES	17.6	12.2	24.3	14.2	5.5-	20.5	16.4	14.8
NEGATIVES	41.6+	36.3-	22.1-	39.7	53.0+	42.2	36.6	41.2
NS/NC	5.7-	19.9+	5.6	6.4-	8.7	13.5	10.2	19.0+
(BASE)	(306)	(294)	(84)	(116)	(103)	(91)	(80)	(126)

4.3. VALORACIÓ ACTUACIONS CONCRETES DURANT ELS AIGUATS DE JUNY

El qüestionari corresponent a la onada del mes de juny ha incorporat un seguit de preguntes per conèixer la valoració dels ciutadans en relació a l'actuació de la Generalitat durant els aiguats que varen afectar Catalunya.

COORDINACIÓ FORCES PROTECCIÓ CIVIL DURANT ELS AIGUATS

Digu'm segons la seva opinió si l'actuació de la Generalitat en la coordinació de les diferents forces de protecció civil va ser

% S/TOTAL MOSTRA

MOLT POSITIVA	15,2%
BASTANT POSITIVA	36,7%
NI POSITIVA NI NEGATIVA	17,3%
BASTANT NEGATIVA	10,9%
MOLT NEGATIVA	4,5%
NS/NC	15,4%

- La majoria dels entrevistats (51.9%) considera que l'actuació de la Generalitat va ser positiva.

Actuació coordinació protecció civil	LLOC DE RESIDÈNCIA					
	BCN ciutat	AMB	Resta prov. BCN	Prov. Girona	Prov. Lleida	Prov. Tarragona
MOLT POSITIVA	22.7+	8.9	19.5+	10.0	9.0	7.0
BASTANT POSITIVA	37.1	35.6	39.8	29.0	33.0	38.0
NI POSITIVA NI NEGATIVA	12.4	24.4+	16.8	18.0	19.0	13.0
BASTANT NEGATIVA	8.2	13.3	8.0	13.0	13.0	18.0
MOLT NEGATIVA	3.1	6.7	4.4	4.0	5.0	3.0
NS/NC	16.5	11.1	11.5	26.0+	21.0	21.0
(BASE)	(97)	(90)	(113)	(100)	(100)	(100)

(+ / -) Diferències significatives respecte el conjunt de la mostra

TASQUES EVACUACIÓ A MONTSERRAT

- La valoració positiva de les tasques d'evacuació dels afectats de Montserrat és també majoritària (64.9%)

I pel que fa a les tasques d'evacuació dels afectats a Montserrat, vostè creu que l'actuació de la Generalitat va ser...

% S/TOTAL MOSTRA

MOLT POSITIVA	22,2%
BASTANT POSITIVA	42,7%
NI POSITIVA NI NEGATIVA	11,2%
BASTANT NEGATIVA	5,2%
MOLT NEGATIVA	3,5%
NS/NC	15,1%

- Les diferències de valoració en funció de lloc de residència dels entrevistats són les següents :

Actuació evacuació Montserrat	LLOC DE RESIDÈNCIA					
	BCN ciutat	AMB	Resta prov. BCN	Prov. Girona	Prov. Lleida	Prov. Tarragona
MOLT POSITIVA	28.9+	20.0	23.9	16.0	18.0	13.0
BASTANT POSITIVA	44.3	47.8	36.3	41.0	44.0	47.0
NI POSITIVA NI NEGATIVA	8.2	8.9	15.9	11.0	13.0	9.0
BASTANT NEGATIVA	4.1	4.4	6.2	6.0	6.0	6.0
MOLT NEGATIVA	1.0	5.6	5.3	4.0	1.0	1.0
NS/NC	13.4	13.3	12.4	22.0	18.0	24.0
(BASE)	(97)	(90)	(113)	(100)	(100)	(100)

(+ / -) Diferències significatives respecte el conjunt de la mostra

SUPRESSIÓ PEATGE A-2 PER ALS CAMIONS

- Gairebé el 80% dels entrevistats considera que la supressió del peatge per als camions a l'autopista A-2 fins que finalitzin els treballs de reconstrucció del pont d'Esparreguera és una mesura **molt (51.5%) o bastant (28.4%) adequada**.
- La gran majoria considera que la supressió del peatge s'hauria de fer extensiva als cotxes.

S'ha decidit la supressió dels peatges pels camions a l'autopista A-2 entre Lleida i Barcelona. Creu que es tracta d'una mesura molt, bastant, poc o gens adequada?

% S/TOTAL MOSTRA (n=600)

MOLT ADEQUADA	51,5%
BASTANT ADEQUADA	28,4%
TERME MIG	5,8%
POC ADEQUADA	4%
GENS ADEQUADA	2,8%
NS/NC	7,5%

S'hauria de fer extensiva als cotxes?	%
SI	89.5
NO	2.8
NS/NC	7.7
(BASE)	(600)

Els residents a l'Àrea Metropolitana de Barcelona i a les comarques de Lleida destaquen entre els que consideren adequada la mesura adoptada.

VALORACIÓ SUPRESSIÓ PEATGE	LLOC DE RESIDÈNCIA					
	BCN ciutat	AMB	Resta prov. BCN	Prov. Girona	Prov. Lleida	Prov. Tarragona
MOLT + BASTANT ADEQUADA	76.2	84.4+	81.4	74.0	84.0+	76.0
TERME MIG	10.3	4.4	5.3	4.0	5.0	1.0
POC + GENS ADEQUADA	6.2	6.6	6.2	9.0	5.0	10.0
NS/NC	7.2	4.4	7.1	13.0	6.0	13.0
(BASE)	(97)	(90)	(113)	(100)	(100)	(100)

(+ / -) Diferències significatives respecte el conjunt de la mostra

4.4. VALORACIÓ PRESIDENT PUJOL

La mitjana de valoració de la tasca realitzada pel President de la Generalitat es situa en **6.52** en una escala de 1 al 10, lleugerament superior a la observada el mes d'abril passat.

PUNTUACIÓ	% Abril	% Juny
1 - 2	4.6	7.0
3 - 4	8.3	7.5
5 - 6	32.6	30.4
7 - 8	34.7	34.4
9 - 10	13.4	18.1
Ns/Nc	6.3	2.4
(BASE)	(600)	(600)
MITJANA (1 - 10)	6.42	6.52

6'47

Les mitjanes observades pels diferents segments de la mostra són les següents:

VALORACIÓ J. PUJOL	SEXE		EDAT					
	Homes	Dones	18-24	25-34	35-44	45-54	55-64	65 o més
MITJANA (1-10)	6.61	6.43	5.53	6.30	6.43	6.58	6.72	7.30
(BASE)	(286)	(314)	(84)	(116)	(103)	(91)	(80)	(126)

VALORACIÓ J. PUJOL	LLOC DE RESIDÈNCIA					
	BCN ciutat	AMB	Resta prov. BCN	Prov. Girona	Prov. Lleida	Prov. Tarragona
MITJANA (1-10)	6.50	6.22	6.63	6.76	6.51	6.71
(BASE)	(97)	(90)	(113)	(100)	(100)	(100)

5. NOTORIETAT I VALORACIÓ LÍDERS POLÍTICS

Els resultats obtinguts el mes de juny pel que fa a la notorietat i valoració dels 4 líders polítics suggerits són els que mostra la taula següent :

LÍDERS POLÍTICS	Notorietat suggerida %	Valoració MITJANA (1-10)
PASQUAL MARAGALL	96.9	6.36 -
JOSEP LLUIS CAROD ROVIRA	50.2	6.36 -
RAFAEL RIBÓ	75.3	5.10
ALBERTO FERNÁNDEZ DÍAZ	49.8	4.73
(BASE)	(600)	(600)

6. NOTORIETAT I VALORACIÓ CAMPANYA GENERALITAT

El qüestionari del mes de juny incorporava dues preguntes per a determinar el nivell de coneixement i la valoració dels ciutadans en relació a la campanya impulsada per la Generalitat per a donar a conèixer Catalunya a la resta de l'estat espanyol.

% s/MOSTRA JUNY (n=600)

Les últimes setmanes la Generalitat ha iniciat una campanya per donar a conèixer Catalunya a la resta d'Espanya. Coneixia vostè aquest fet ?

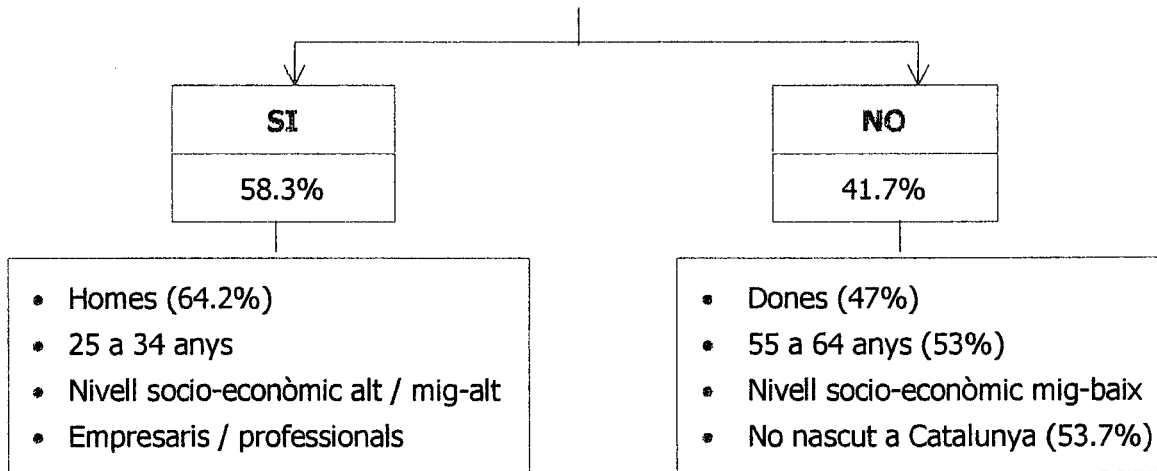

Creu que és positiu o negatiu que la Generalitat impulsi una campanya com aquesta ?

% S/ CONEIXEN CAMPANYA (n=350)

POSITIU		69,5%
NI POSITIU NI NEGATIU	9%	
NEGATIU	18,9%	
NS/NC	2,6%	

La majoria dels entrevistats que han sentit a parlar de la campanya la valoren positivament.

- Els entrevistats no nascuts a Catalunya i els que resideixen a Barcelona ciutat destaquen entre els que valoren positivament la iniciativa.

% S/CONEIXEN CAMPANYA

VALORACIÓ	LLOC DE RESIDÈNCIA					
	BCN ciutat	AMB	Resta prov. BCN	Prov. Girona	Prov. Lleida	Prov. Tarragona
POSITIU	74.1	65.4	70.6	61.5	70.2	70.2
NI POSITIU NI NEGATIU	6.9	11.5	10.3	9.6	7.0	5.3
NEGATIU	13.8	21.2	19.1	25.0	19.3	21.1
NS/NC	5.2	1.9	-	3.8	3.5	3.5
(BASE)	(97)	(90)	(113)	(100)	(100)	(100)

VALORACIÓ	ASCENDÈNCIA			
	Català, ell i pares	Català, pares mixt	Català, pares fora	No nascut a Catalunya
POSITIU	66.9	55.8	72.2	78.3
NI POSITIU NI NEGATIU	7.2	15.9	8.9	8.7
NEGATIU	22.6	24.6	16.9	11.6
NS/NC	3.3	3.7	2.0	1.3
(BASE)	(258)	(60)	(113)	(169)

INFORME DE RESULTATS

Estudi sobre la repercussió de l'acció
del Govern de la Generalitat en les
diferents àrees d'actuació



GENERALITAT DE CATALUNYA

Gabinet del Conseller Portaveu del Govern

Barcelona, juliol de 2000
Ref. 3101 -2

ÍNDEX

I.	INTRODUCCIÓ.....	1
II.	METODOLOGIA.....	2
	• TRACTAMENT DE LES DADES	3
III.	CARACTERÍSTIQUES DE LA MOSTRA	4

RESULTATS

1. MARC DE REFERÈNCIA

1.1.	FETS MÉS NOTORIS DE L'ACTUALITAT A ESPANYA	7
1.2.	FETS MÉS NOTORIS DE L'ACTUALITAT A CATALUNYA.....	9
1.3.	PRINCIPALS PROBLEMES CATALUNYA	11

2. PERCEPCIONS SITUACIÓ ECONÒMICA A CATALUNYA

2.1.	VALORACIÓ SITUACIÓ GENERAL.....	15
2.2.	VALORACIÓ SITUACIÓ PERSONAL	18
2.3.	PERSPECTIVES DE FUTUR	20

3. FINANÇAMENT AUTONÒMIC..... 24

4. VALORACIÓ ACTUACIÓ DEL GOVERN DE LA GENERALITAT

4.1.	VALORACIÓ GLOBAL	28
4.2.	VALORACIÓ PER ÀMBITS	29
4.3.	VALORACIÓ ACTUACIONS CONCRETES AIGUATS JUNY	33
4.4.	VALORACIÓ PRESIDENT JORDI PUJOL	37

5. VALORACIÓ LÍDERS POLÍTICS..... 38

6. NOTORIETAT I VALORACIÓ CAMPANYA GENERALITAT

39

I. INTRODUCCIÓ

La Generalitat de Catalunya es planteja la realització d'un estudi per conèixer i seguir de forma sistemàtica l'estat de l'opinió pública catalana en relació a les àrees d'actuació del Govern.

Els principals objectius de l'estudi són :

- Conèixer l'estat d'opinió dels ciutadans de Catalunya en relació als fets de més transcendència política, social, i econòmica amb repercussió a Catalunya i a nivell estatal.
- Definir la valoració dels ciutadans de quin és l'impacte de l'acció de govern en ells mateixos i els grups propers [feina, família, etc.]
- Determinar quina valoració fan els ciutadans de l'evolució de la situació econòmica de les persones, de les empreses i del país en general .
- Analitzar de forma específica les opinions en relació al finançament autonòmic.
- Mesurar el grau de satisfacció dels ciutadans especialment en relació a l'evolució econòmica.
- Relacionar tota la informació obtinguda amb les dades socio-demogràfiques de les mostres

Aquest document respon a un procés quantitatiu realitzat en dues onades (mesos abril i juny).

L'anàlisi comprèn la comparació de les dades obtingudes en les dues onades (en ambdós casos es tracta de mostres ponderades, que permeten fer una lectura global que respon a la distribució real de la població catalana per circumscripcions) i l'acumulat en aquells casos en què és possible.

TRACTAMENT DE LES DADES

El tractament de la informació ha consistit en :

- L'obtenció de taules estadístiques de resultats presentats a tres nivells:
 - Freqüències absolutes
 - Percentatges verticals
 - Percentatges horitzontals

- Creuades per les categories de segmentació següents:
 - Sexe
 - Edat
 - Ascendència
 - Status socio-econòmic
 - Àmbit geogràfic
 - Grandària d'habitat

III. CARACTERÍSTIQUES DE LA MOSTRA

EDAT	Abril %	Juny %
18 a 24 anys	14.4	14.4
25 a 34 anys	19.5	19.3
35 a 44 anys	17.3	16.9
45 a 54 anys	15.6	15.6
55 a 64 anys	13.5	13.3
65 anys o més	19.6	20.4
BASE	(600)	(600)

SEXE	Abril %	Juny %
Dona	51.8	52.5
Home	48.2	47.5
BASE	(600)	(600)

ASCENDÈNCIA	Abril %	Juny %
Català, ell i pares	39.5	38.0
Català, pares mixt	12.6	10.4
Català, pares fora	16.6	20.8
No nascut a Catalunya	31.3	30.8
BASE	(600)	(600)

FORMACIÓ	Abril %	Juny %
Sense estudis / Elementals	29.3	23.1
Batxillerat elem. /EGB/ESO	25.9	29.0
Batxillerat superior/BUP/FP1	17.8	20.9
Universitaris mitjans / FP2	15.0	13.3
Universitaris superiors	11.9	13.7
BASE	(600)	(600)

STATUS SOCIO-ECONÒMIC	Abril %	Juny %
Alt	11.0	12.0
Mig-alt	14.2	12.1
Mig	26.7	25.4
Mig-baix	39.4	41.5
Baix	8.6	9.1
BASE	(600)	(600)

GRANDÀRIA HÀBITAT	Abril %	Juny %
50.000 hab. o més	63.3	63.3
Menys de 50.000 hab.	36.7	36.7
BASE	(600)	(600)



RESULTATS

1. MARC DE REFERÈNCIA

1.1. FETS MÉS NOTORIS DE L'ACTUALITAT A ESPANYA

Onada abril

- Els resultats de les eleccions generals celebrades al març i especialment la **victòria del PP** era el fet més notori de l'actualitat espanyola en el moment de la realització del treball de camp de la primera onada.
- En segon pla s'esmentaven successos de violència domèstica i juvenil, mencionats de forma significativa per part dels entrevistats de **status social baix**.

FETS NOTORIS A ESPANYA	%
Victòria PP eleccions	35.9
Violència / Assassinats	11.2
ETA / terrorisme	4.3
Debat investidura Aznar	4.3
Crisi – Derrota PSOE	1.5
Problemes socials	1.2
Altres	4.5
NS/NC	42.2
(BASE)	(600)

El 42.2% no recorda cap esdeveniment important en el moment de fer l'enquesta.

Onada juny

- La violència d'ETA destaca com el fet més notori de l'actualitat espanyola en el moment de la realització del treball de camp de la segona onada (finals de juny i primers de juliol).
- La resta d'aspectes esmentats (veure detall) queden en un segon terme.

FETS NOTORIS A ESPANYA	% juny
Atemptats ETA	35.6
Immigrants il·legals	6.1
Victòria PP eleccions	4.5
Campionat Europa futbol	4.5
Llistes espera Sanitat	4.4
Candidatures PSOE	2.9
Polèmica ensenyament història	2.6
Entrevista Aznar – Pujol	1.8
Violència ciutadana	1.8
Gran Hermano	1.8
Declaració IRPF	1.5
Descobriments genoma humà	1.4
Tarifa plana internet	1.0
Altres (*)	7.8
NS/NC	33.0
(BASE)	(600)

(*) Altres aspectes mencionats són : Exàmens selectivitat, Caiguda pont N-II, Liberalització preus llibres de text, Liberalització horaris comercials, Cas Vilallonga.

- **El 33% no esmenta cap esdeveniment.**

1.2. FETS MÉS NOTORIS DE L'ACTUALITAT A CATALUNYA

Onada abril

La gran majoria dels entrevistats **no destacava cap esdeveniment important dels ocorreguts a Catalunya** en els darrers mesos.

- L'esdeveniment més rellevant era l'assassinat d'un noi a la Vila Olímpica de Barcelona per part d'un grup de joves, esmentat pel 16% dels entrevistats, especialment per part dels barcelonins.
- La resta de fets destacats queden en un segon pla, amb percentatges de mencions molt minoritaris.

FETS NOTORIS A CATALUNYA	%
Assassinat Vila Olímpica	16.0
Temes Barça	5.2
Accidents trànsit / carretera	4.2
Eleccions generals	3.8
Discussió pressupostos Generalitat	2.5
Problemes socials	1.8
Política	1.5
Polèmica lingüística / Rovira i Virgili	1.3
Recolzament CiU investidura Aznar	1.2
Obertura Parc atraccions Tibidabo	1.0
Altres	5.9
NS/NC	58.8
(BASE)	(600)

Onada juny

- La gran majoria d'entrevistats mencionen els **aiguats i les inundacions** que van tenir lloc a mitjans de juny i les seves conseqüències com el fet més destacat de l'actualitat catalana.

FETS NOTORIS A CATALUNYA	%
Aiguats / Conseqüències	
Aiguats / Inundacions	36.0
Caiguda pont N-II	17.0
Destrosses Monestir de Montserrat	14.2
Gratuïtat autopista camions	2.2
Mort guàrdies civils en rescat	1.8
Altres fets destacats	
Renúncia J.Lluís Núñez / Eleccions Barça	3.1
Llistes d'espera hospitals	1.7
Polèmica ensenyament història	1.6
Petard Arenys	1.5
Eleccions autonòmiques	1.4
Congrés PSC	1.4
Exàmens selectivitat	1.3
Ensorrament edifici Esparreguera	1.1
Desfilada militar a Barcelona	1.1
Altres (*)	8.3
NS/NC	26.7
(BASE)	(600)

(*) Altres aspectes mencionats són : conflicte Rovira i Virgili, Violència ciutadana, Reivindicació pagesos fruita seca, Manca de guarderies, Entrevista Aznar-Pujol.

- La resta de l'actualitat, encapçalada per les eleccions al F.C.Barcelona, queda en un segon terme.

1.3. PRINCIPALS PROBLEMES DE CATALUNYA

L'agrupació de les respostes dels entrevistats a una pregunta espontània en relació als problemes més importants a Catalunya permet sintetitzar les preocupacions dels ciutadans en 5 grans grups :

	ABRIL	JUNY
	% mencions	% mencions
I. PROBLEMES DE CAIRE ECONÒMIC	58.9	54.9
II. IMMIGRACIÓ	5.4	13.2
III. SEGURETAT CIUTADANA	23.9	12.2
IV. POLÍTICA / ACTUACIÓ POLÍTICS	12.0	10.6
V. ALTRES (Habitatge, Sanitat, Ensenyament, i altres)	21.6	30.2

I. PROBLEMES DE CAIRE ECONÒMIC

En general, les **qüestions de caire econòmic** són les que més preocupació generen entre els ciutadans, entre les que destaca **l'atur** (que malgrat les millores encara és considerat com un dels principals problemes de Catalunya, pel 30% dels ciutadans).

La comparació amb les dades del mes d'abril mostra :

- Una disminució de la preocupació per l'atur (que passa de 38.8% al 30.7% de mencions) i per la situació econòmica general
- Un lleuger augment de les mencions als preus / impostos, vinculat a l'augment del preu dels carburants en els darrers mesos.

El detall és el següent :

PROBLEMES ESMENTATS	% ABRIL	% JUNY
ATUR	38.8	30.7
SITUACIÓ ECONÒMICA GENERAL	12.0	8.6
IMPOSTOS / PREUS	2.0	6.4
JUBILACIONS / PENSIONS	2.1	4.9
FINANÇAMENT	3.7	2.6
EURO / UNIÓ MONETÀRIA	0.2	0.8
DIFICULTATS PETITES EMPRESSES	0.1	0.9

- Els ciutadans de Barcelona ciutat destaquen significativament (40.2%) entre els entrevistats que esmenten l'atur com el principal problema del país.

II. IMMIGRACIÓ

En segon terme i per davant de la Seguretat Ciutadana es situa la **immigració** i els episodis de racisme que s'hi vinculen.

Cal destacar el **notable augment de la preocupació** per aquesta qüestió, que en dos mesos ha passat del 5.4% al 13.2% de mencions.

PROBLEMES ESMENTATS	% ABRIL	% JUNY
IMMIGRACIÓ (INTEGRACIÓ)	5.4	8.9
RACISME	--	4.3

- Entre els entrevistats que mencionen la immigració com un problema destaquen significativament els entrevistats de la **resta de província de Barcelona**.

III. SEGURETAT CIUTADANA

El tercer bloc de problemàtiques esmentades gira entorn de la **seguretat ciutadana i la violència**, percepció vinculada als episodis de violència (domèstica, juvenil) i al terrorisme d'ETA.

PROBLEMES ESMENTATS	%	%
	ABRIL	JUNY
DROGA	8.3	5.0
SEGURETAT CIUTADANA / VIOLÈNCIA	11.3	<u>4.7</u>
TERRORISME	4.3	2.5

- Destaca la disminució de les mencions a la seguretat ciutadana respecte les dades del mes d'abril.

IV. ACTUACIÓ DELS POLÍTIQS / POLÍTICA

El quart eix entorn del qual es concentren les preocupacions dels ciutadans és la **política**.

PROBLEMES ESMENTATS	%	%
	ABRIL	JUNY
L'ACTUACIÓ DELS POLÍTIQS	5.7	5.1
RELACIÓ AMB ESPANYA	5.6	4.8
CORRUPCIÓ	0.7	2.5

- No s'observen pel que fa a aquest aspecte, diferències importants en relació a les dades del mes d'abril.

V. ALTRES PROBLEMES

Altres preocupacions que es fan evidents són :

- El funcionament de **Ensenyament Públic** i l'educació en general.
- La **polèmica lingüística**, que passa del 3% al 7.2% de les mencions en el conjunt de la mostra.
- El funcionament de la **Sanitat Pública** i les llistes d'espera als hospitals, que només és considerat un problema pel 6.5% del total de la mostra.
- Els preus de l'**habitatge** i la dificultat per trobar-ne
- Els **transports i les infraestructures** de comunicació

El detall de les respostes és el que mostra la taula següent :

PROBLEMES ESMENTATS	%	%
	ABRIL	JUNY
EDUCACIÓ / ENSENYAMENT	3.5	7.6
LLENGUA	3.0	7.2
SANITAT	3.6	6.5
HABITATGE	6.3	3.3
TRANSPORTS / INFRASTRUCTURES	2.5	3.0
MEDI AMBIENT	1.5	1.1
JUSTÍCIA	0.8	0.9
SITUACIÓ DEL CAMP	0.4	0.6

2. PERCEPCIONS SITUACIÓ ECONÒMICA A CATALUNYA

2.1. VALORACIÓ SITUACIÓ GENERAL

Més del 40% dels entrevistats considera que la situació econòmica a Catalunya ha millorat darrerament.

Situació econòmica de Catalunya en els darrers mesos...

% s/TOTAL MOSTRA

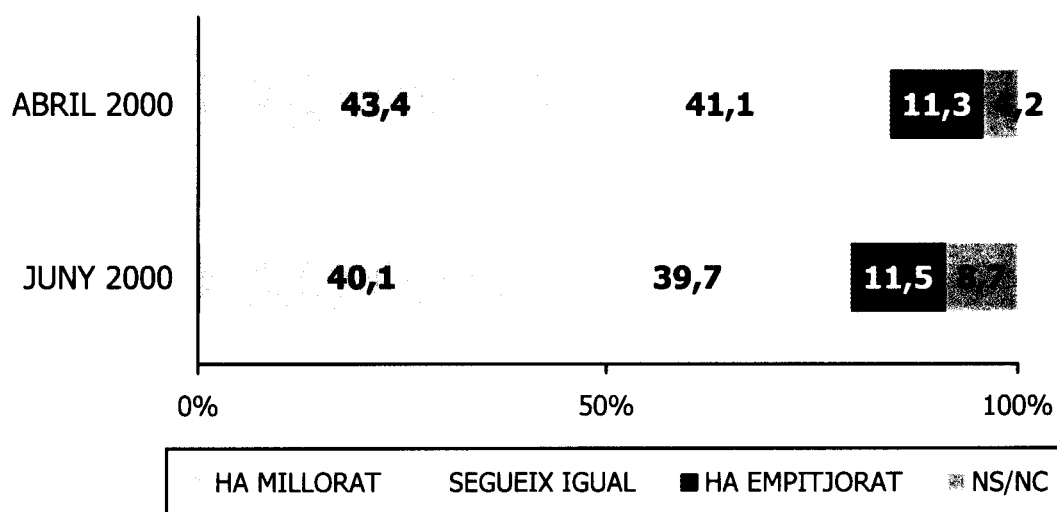

Els resultats pel conjunt de la mostra acumulada són els següents :

EVOLUCIÓ ECONÒMICA CATALUNYA	% Abril + Juny
HA MILLORAT	41.7
S'HA MANTINGUT	40.4
HA EMPITJORAT	11.4
NS/NC	6.5
(BASE)	(1200)

El detall per segments és el que mostren les taules següents :

% s/MOSTRA ACUMULADA PONDERADA (n=1200)

EVOLUCIÓ ECONÒMICA CATALUNYA	SEXE		EDAT					
	Homes	Dones	18-24	25-34	35-44	45-54	55-64	65 o més
HA MILLORAT	46.8	37.0	47.7	50.6	43.7	38.5	32.1	36.2
S'HA MANTINGUT	40.2	40.5	35.5	38.6	42.7	43.3	43.2	39.8
HA EMPITJORAT	8.3	14.2	10.4	5.6	7.3	15.0	14.2	16.2
NS/NC	4.7	8.3	6.4	5.1	6.3	3.2	10.5	7.8
(BASE)	(574)	(626)	(172)	(233)	(205)	(188)	(163)	(240)

EVOLUCIÓ ECONÒMICA CATALUNYA	LLOC DE RESIDÈNCIA					
	BCN ciutat	AMB	Resta prov. BCN	Prov. Girona	Prov. Lleida	Prov. Tarragona
HA MILLORAT	42.5	37.6	44.9	43.4	37.7	40.9
S'HA MANTINGUT	41.1	42.8	37.3	40.6	42.0	40.0
HA EMPITJORAT	12.9	13.3	11.1	9.4	11.6	6.9
NS/NC	3.4	6.3	6.7	6.6	8.7	12.2
(BASE)	(294)	(272)	(344)	(106)	(70)	(114)

La meitat dels empresaris i professionals considera que la situació econòmica de Catalunya ha millorat, en una visió lleugerament més positiva que el conjunt de la mostra :

EVOLUCIÓ ECONÒMICA CATALUNYA	% Prof./Empresaris
HA MILLORAT	50.0
S'HA MANTINGUT	36.2
HA EMPITJORAT	10.0
NS/NC	3.7
(BASE)	(160)

Moment per l'estalvi

A la vista de la situació econòmica general, vostè creu que per estalviar ara és un moment

% s/TOTAL MOSTRA

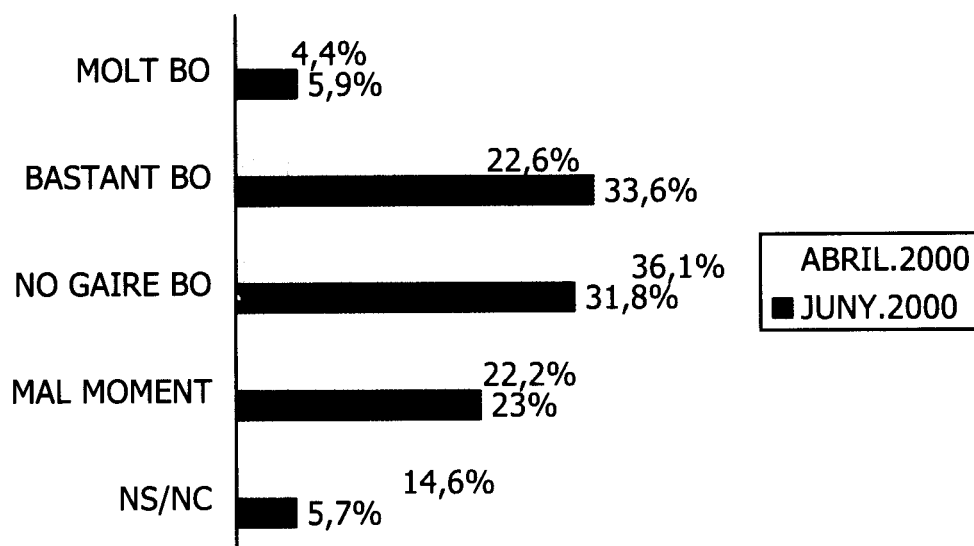

D'acord amb la situació econòmica general, pràcticament el 40% dels entrevistats considera que ara és un **molt o bastant bon moment per estalviar**.

2.2. VALORACIÓ SITUACIÓ PERSONAL

Pel que fa a la situació personal / familiar la gran majoria d'entrevistats considera que no ha sofert variacions darrerament.

Respecte les dades del mes d'abril, s'observa una lleugera polarització de les percepcions, disminuint el percentatge d'entrevistats que considera que la situació s'ha mantingut igual i un petit increment dels que consideren que ha millorat.

En els darrers mesos ha notat si la seva situació econòmica personal o la de la seva família....

% s/TOTAL MOSTRA

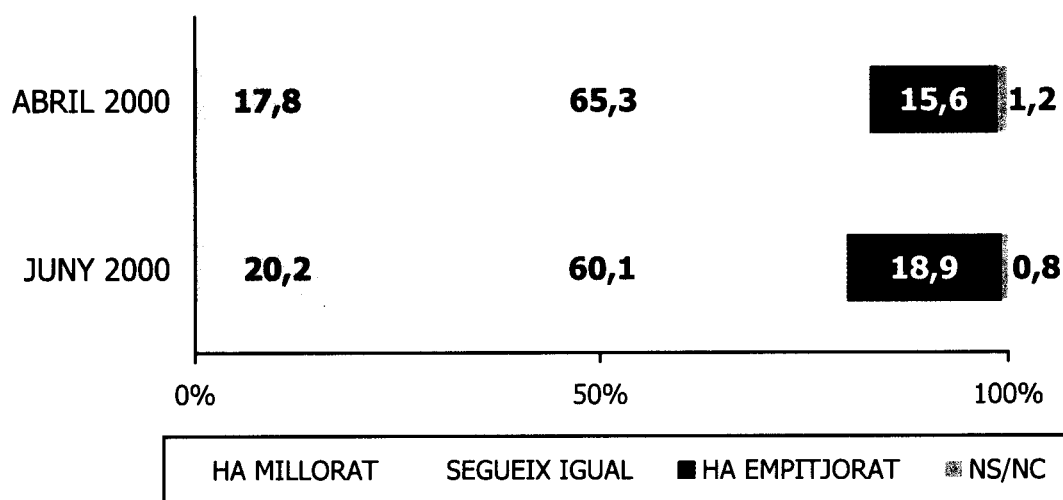

Els resultats pel conjunt de la mostra acumulada són els següents :

EVOLUCIÓ ECONÒMICA PERSONAL	% Abril + Juny
HA MILLORAT	19.0
SEGUEIX IGUAL	62.7
HA EMPITJORAT	17.2
NS/NC	1.0
(BASE)	(1200)

Pel que fa a la descripció de la situació personal els resultats obtinguts són els següents :

DESCRIPCIÓ SITUACIÓ ECONÒMICA PERSONAL (SUGGERIT)	% ABRIL	% JUNY	% Abril + Juny
Ens estem endeutant	3.1	7.9	5.5
Estem recorrent als nostres estalvis	5.7	7.7	6.7
Arribem justos a final de mes	38.8	38.4	38.6
Estem estalviant una mica	34.0	33.9	33.9
Estem estalviant molt	3.8	4.0	3.9
NS/NC	14.6	8.1	11.4
(BASE)	(600)	(600)	(1200)

2.3. PERSPECTIVES DE FUTUR

Pel que fa a les perspectives de futur, més de la meitat dels ciutadans no preveu canvis en els propers 12 mesos. Els optimistes (31.5%) superen amb claredat als pessimistes (9.6%).

**Vostè creu que la seva situació personal
d'aquí un any serà....**
% s/TOTAL MOSTRA

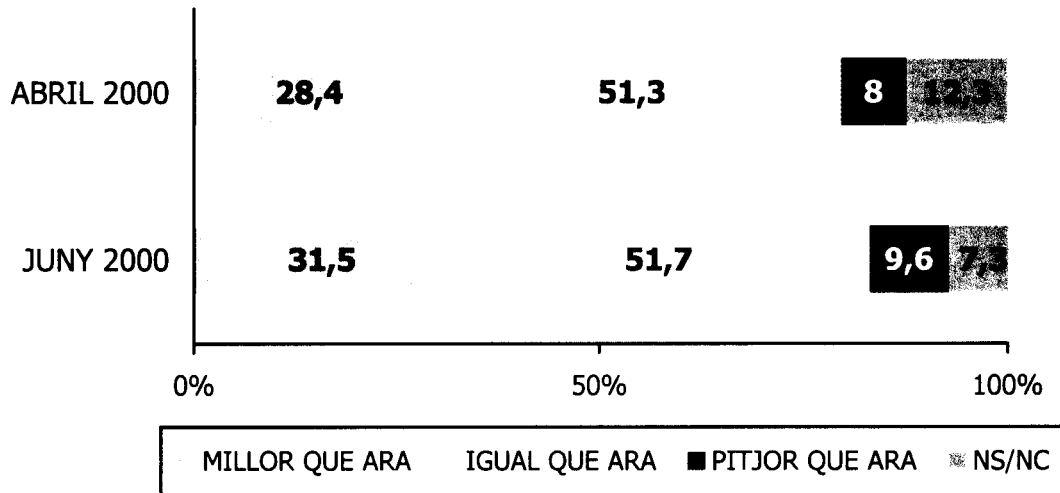

PERSPECTIVES DE FUTUR	% Abril + Juny
MILLOR QUE ARA	29.9
IGUAL QUE ARA	51.5
PITJOR QUE ARA	8.8
NS/NC	9.8
(BASE)	(1200)

El detall de les respostes en el conjunt de la mostra acumulada és el següent :

% s/MOSTRA ACUMULADA PONDERADA (n=1200)

PERSPECTIVES DE FUTUR	SEXE		EDAT					
	Homes	Dones	18-24	25-34	35-44	45-54	55-64	65 o més
MILLOR QUE ARA	34.1	26.0	42.4	50.6	32.7	24.5	17.8	11.7
IGUAL QUE ARA	49.8	53.0	44.2	38.2	54.1	52.6	63.2	57.9
PITJOR QUE ARA	8.2	9.2	5.8	7.7	4.9	9.0	11.6	13.3
NS/NC	7.8	11.7	7.5	3.4	8.3	13.8	7.4	17.1
(BASE)	(574)	(626)	(172)	(233)	(205)	(188)	(163)	(240)

PERSPECTIVES DE FUTUR	LLOC DE RESIDÈNCIA					
	BCN ciutat	AMB	Resta prov. BCN	Prov. Girona	Prov. Lleida	Prov. Tarragona
MILLOR QUE ARA	32.9	31.9	27.3	30.2	21.4	29.8
IGUAL QUE ARA	53.4	46.3	53.5	52.8	55.7	48.2
PITJOR QUE ARA	7.5	10.3	9.6	9.4	10.0	5.3
NS/NC	6.1	11.4	9.6	7.5	12.8	16.7
(BASE)	(294)	(272)	(344)	(106)	(70)	(114)

En relació a les expectatives de futur, s'ha demanat als entrevistats la probabilitat de que realitzin en el proper any un seguit de despeses importants, indicadors de l'activitat econòmica :

- Comprar un cotxe
- Realitzar obres de millora a la llar
- Invertir en borsa
- Adquirir un habitatge (a dos anys vista)

Comprar un cotxe

- El 15.3% dels entrevistats es compraran probablement un automòbil en el proper any.
- Són significativament homes i de status alt.

COMPRAR COTXE	% ABRIL	% JUNY	% ABRIL + JUNY
MOLT + BASTANT PROBABLE	16.0	14.6	15.3
POC PROBABLE	14.7	15.7	15.2
GENS PROBABLE	67.3	68.0	67.6
NS/NC	2.1	1.7	1.9

Millores a la llar

- El 18.3% de la mostra manifesta que és molt o bastant probable que realitzi obres de millora del seu habitatge en els propers 12 mesos.
- Entre els que tenen previst fer obres destaquen els joves de 25 a 34 anys i els que viuen a l'Àrea Metropolitana.

MILLORES A LA LLAR	% ABRIL	% JUNY	% ABRIL + JUNY
MOLT + BASTANT PROBABLE	17.8	18.8	18.3
POC PROBABLE	15.9	16.7	16.3
GENS PROBABLE	64.4	62.8	63.6
NS/NC	1.8	1.7	1.7

Invertir en borsa

- Aproximadament el 10% del total dels entrevistats manifesta que és molt o bastant probable que inverteixi en borsa en el proper any.

INVERTIR EN BORSA	% ABRIL	% JUNY	% ABRIL + JUNY
MOLT + BASTANT PROBABLE	9.1	10.7	9.9
POC PROBABLE	8.3	8.4	8.4
GENS PROBABLE	79.3	78.6	78.9
NS/NC	3.3	2.3	2.8

Comprar habitatge

- Aproximadament el 9% del total de la mostra manifesta que ell o algun de la seva família té decidit comprar-se un habitatge en els propers 2 anys i fins a un 9.5% ho creu possible.
- Entre els que es mostren més decidits destaquen els entrevistats de 25 a 34 anys

COMPRA HABITATGE	% ABRIL	% JUNY	% ABRIL + JUNY
SEGUR SI	7.9	9.7	8.8
POSSIBLE	10.4	8.6	9.5
PROBABLEMENT NO	15.9	19.6	17.7
SEGUR NO	65.8	62.2	64.0

3. FINANÇAMENT AUTONÒMIC

Per aprofundir en el coneixement de l'opinió dels ciutadans en relació a aspectes de caire econòmic, el qüestionari plantejava dues afirmacions al voltant del finançament de Catalunya davant les quals els entrevistats s'havien de mostrar d'acord o en desacord.

- Més del 60% dels entrevistats és de l'opinió que la recaptació d'impostos a Catalunya hauria de quedar-se íntegrament a Catalunya.
- Pràcticament la mateixa proporció considera que Catalunya és una autonomia molt desafavorida pel govern central en qüestions de finançament.

El detall dels resultats és el següent :

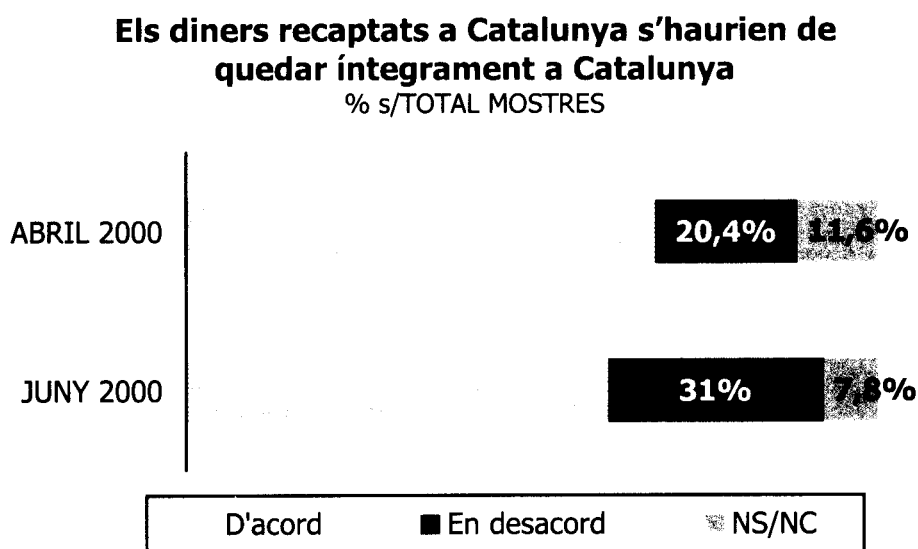

Els resultats acumulats de les dues onades són els que mostra la taula següent:

Els diners recaptats a Catalunya s'haurien de quedar íntegrament a Catalunya	% Abril + Juny
D'ACORD	64.6
EN DESACORD	25.7
NS/NC	9.7
(BASE)	(1200)

El detall per segments de les respostes en el conjunt de la mostra acumulada és el següent :

% s/MOSTRA ACUMULADA PONDERADA (n=1200)

Diners s'haurien de quedar a Catalunya	SEXE		EDAT					
	Homes	Dones	18-24	25-34	35-44	45-54	55-64	65 o més
D'ACORD	60.0	68.8	66.5	61.1	60.5	67.9	63.8	67.9
DESACORD	30.1	21.8	26.6	30.8	26.8	23.0	27.0	20.4
NS/NC	9.9	9.4	6.9	8.1	12.7	9.1	9.2	11.7
(BASE)	(574)	(626)	(172)	(233)	(205)	(188)	(163)	(240)

Diners s'haurien de quedar a Catalunya	ASCENDÈNCIA			
	Català, ell i pares	Català, pares mixt	Català, pares fora	No nascut a Catalunya
D'ACORD	77.7	69.6	60.1	48.8
DESACORD	16.3	24.6	33.6	33.2
NS/NC	6.0	5.8	6.3	17.9
(BASE)	(466)	(138)	(223)	(373)

Diners s'haurien de quedar a Catalunya	LLOC DE RESIDÈNCIA					
	BCN ciutat	AMB	Resta prov. BCN	Prov. Girona	Prov. Lleida	Prov. Tarragona
D'ACORD	59.2	64.0	63.9	79.2	75.4	61.7
DESACORD	35.0	20.9	25.9	13.2	20.3	27.8
NS/NC	5.8	15.1	10.2	7.5	4.3	10.4
(BASE)	(294)	(272)	(344)	(106)	(70)	(114)

Catalunya és una autonomia molt desfavorida pel govern central en qüestions de finançament

% s/TOTAL MOSTRA

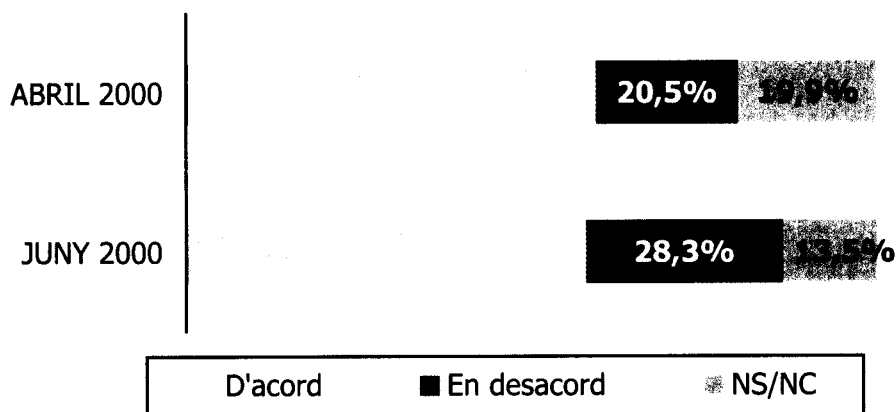

Catalunya és una autonomia molt desfavorida en qüestions de finançament	% Abril + Juny
D'ACORD	58.8
EN DESACORD	24.4
NS/NC	16.7
(BASE)	(1200)

El detall per segments de les respostes en el conjunt de la mostra acumulada és el següent :

% s/MOSTRA ACUMULADA PONDERADA (n=1200)

Catalunya està molt desfavorida	SEXE		EDAT					
	Homes	Dones	18-24	25-34	35-44	45-54	55-64	65 o més
D'ACORD	57.4	59.9	64.9	57.0	58.0	58.1	45.9	65.9
DESACORD	29.6	19.9	24.6	28.9	22.4	19.9	35.4	17.4
NS/NC	13.0	20.1	10.5	14.0	19.5	22.0	18.6	16.6
(BASE)	(574)	(626)	(172)	(233)	(205)	(188)	(163)	(240)

GENERALITAT DE CATALUNYA
Gabinet del Conseller Portaveu del Govern

Catalunya està molt desafavorida	ASCENDÈNCIA			
	Català, ell i pares	Català, pares mixt	Català, pares fora	No nascut a Catalunya
D'ACORD	74.0	63.0	57.1	39.4
DESACORD	13.1	26.1	31.2	34.0
NS/NC	12.9	10.9	11.6	26.5
(BASE)	(466)	(138)	(223)	(373)

Catalunya està molt desafavorida	LLOC DE RESIDÈNCIA					
	BCN ciutat	AMB	Resta prov. BCN	Prov. Girona	Prov. Lleida	Prov. Tarragona
D'ACORD	56.5	56.2	60.7	67.0	59.4	57.4
DESACORD	28.2	23.3	26.2	15.1	18.8	24.3
NS/NC	15.3	20.4	13.1	17.9	21.7	18.3
(BASE)	(294)	(272)	(344)	(106)	(70)	(114)

4. VALORACIÓ ACTUACIÓ GOVERN DE LA GENERALITAT

4.1. VALORACIÓ GLOBAL

La mitjana de valoració de la tasca realitzada pel govern de la Generalitat es situa en **6.26** en una escala de 1 al 10, lleugerament per sobre de la que s'observava el mes d'abril.

PUNTUACIÓ	Abril %	Juny %
1 - 2	2.1	4.7
3 - 4	7.9	7.0
5 - 6	45.2	38.3
7 - 8	31.9	38.0
9 - 10	5.5	7.4
Ns/Nc	7.3	4.6
(BASE)	(600)	(600)

MITJANA (1 -10)	6.14	6.26
------------------------	-------------	-------------

% s/TOTAL MOSTRA VALORACIÓ GLOBAL ACTUACIÓ GENERALITAT	SEXE		EDAT					65 o més
	Homes	Dones	18-24	25-34	35-44	45-54	55-64	
MITJANA (1-10)	6.11	6.41	5.78	5.96	5.84	6.44	6.71	6.84
(BASE)	(286)	(314)	(84)	(116)	(103)	(91)	(80)	(126)

VALORACIÓ GLOBAL ACTUACIÓ GENERALITAT	LLOC DE RESIDÈNCIA					
	BCN ciutat	AMB	Resta prov. BCN	Prov. Girona	Prov. Lleida	Prov. Tarragona
MITJANA (1-10)	6.46	6.16	6.19	6.28	6.09	6.33
(BASE)	(97)	(90)	(113)	(100)	(100)	(100)

4.2. VALORACIÓ PER ÀMBITS

S'ha demanat als entrevistats que valoressin la tasca de la Generalitat en diferents àmbits d'actuació.

Les valoracions mitjanes pel conjunt de la mostra són les que mostra el gràfic següent :

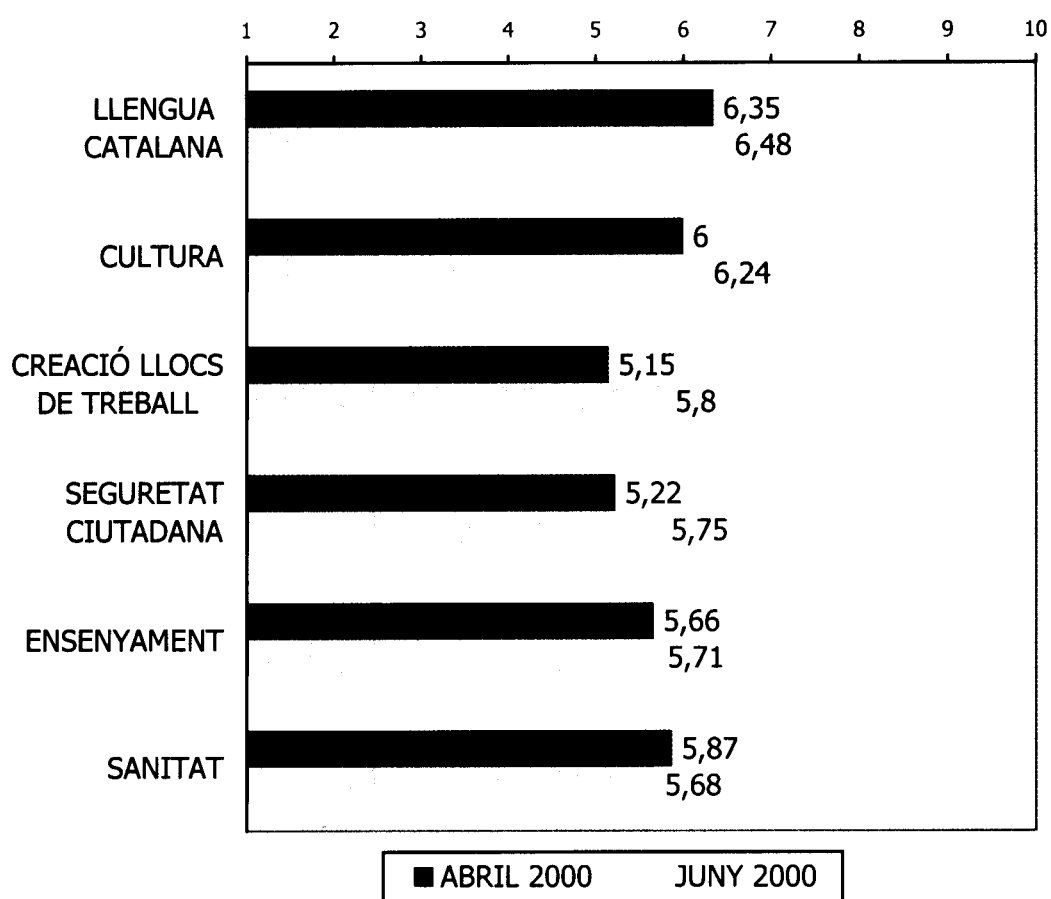

- Els àmbits en què la gestió de la Generalitat obté millor valoració són **Llengua catalana** i **cultura**. Respecte les dades del mes d'abril, destaca l'augment de les puntuacions mitjanes pel que fa a la **seguretat ciutadana** i especialment en la **creació de llocs de treball**.

VALORACIÓ OBJECTIVITAT TV 3

- S'ha demanat als entrevistats que valoressin l'objectivitat de la informació de TV 3.

Els detall dels resultats obtinguts és el següent :

En relació a TV3, vostè creu que la informació que ofereix és....

% s/TOTAL MOSTRA

MOLT OBJECTIVA	14,3%
BASTANT OBJECTIVA	34,9%
TERME MIG	23,8%
POC OBJECTIVA	9,8%
GENS OBJECTIVA	5,7%
NS/NC	11,5%

Les principals diferències per segments són les que mostren les taules següents:

OBJECTIVITAT TV3	SEXE		EDAT					
	Homes	Dones	18-24	25-34	35-44	45-54	55-64	65 o més
MOLT + BASTANT	46.4	51.7	53.7	42.4	48.5	59.1+	47.7	46.4
TERME MIG	24.7	23.1	13.3	36.0+	21.2	20.9	21.3	25.8
POC + GENS	19.2+	12.1	19.0	18.5	13.8	10.1	19.5	13.0
NS/NC	9.7	13.2	14.1	3.1-	16.5	10.0	11.4	14.8
(BASE)	(286)	(314)	(84)	(116)	(103)	(91)	(80)	(126)

(+ / -) Diferències significatives respecte el conjunt de la mostra

OBJECTIVITAT TV3	ASCENDÈNCIA			
	Català, ell i pares	Català, pares mixt	Català, pares fora	No nascut a Catalunya
MOLT + BASTANT	56.4+	44.9	45.0	44.5
TERME MIG	24.1	24.0	24.1	23.2
POC + GENS	16.2	26.2+	11.0	13.9
NS/NC	3.2	4.9	19.9+	18.4+
(BASE)	(258)	(60)	(113)	(169)

(+ / -) Diferències significatives respecte el conjunt de la mostra

VALORACIÓ CONSEQÜÈNCIES LIBERALITZACIÓ HORARIS COMERCIALS

S'observa una clara divisió d'opinions entre els entrevistats pel que fa a les conseqüències de les mesures de liberalització dels horaris comercials.

En els darrers dies el govern central ha aprovat la liberalització dels horaris comercials. Creu que aquesta mesura tindrà conseqüències positives o negatives pel comerç a Catalunya ?

% s/TOTAL MOSTRA

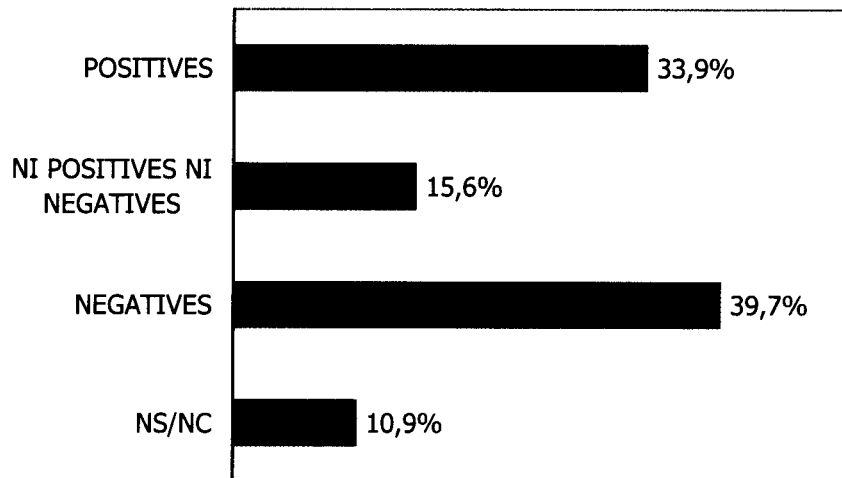

- Els residents a municipis de més de 50.000 habitants i els entrevistats de 35 a 44 anys són els que es mostren més crítics amb aquestes mesures.

VALORACIÓ CONSEQÜÈNCIES	HÀBITAT		EDAT					
	Més 50.000	Menys 50.000	18-24	25-34	35-44	45-54	55-64	65 o més
POSITIVES	35.1	31.7	48.0+	39.7	32.9	23.8	36.8	25.0-
NI POSITIVES NI NEGATIVES	17.6	12.2	24.3	14.2	5.5-	20.5	16.4	14.8
NEGATIVES	41.6+	36.3-	22.1-	39.7	53.0+	42.2	36.6	41.2
NS/NC	5.7-	19.9+	5.6	6.4-	8.7	13.5	10.2	19.0+
(BASE)	(306)	(294)	(84)	(116)	(103)	(91)	(80)	(126)

4.3. VALORACIÓ ACTUACIONS CONCRETES DURANT ELS AIGUATS DE JUNY

El qüestionari corresponent a la onada del mes de juny ha incorporat un seguit de preguntes per conèixer la valoració dels ciutadans en relació a l'actuació de la Generalitat durant els aiguats que varen afectar Catalunya.

COORDINACIÓ FORCES PROTECCIÓ CIVIL DURANT ELS AIGUATS

Digui'm segons la seva opinió si l'actuació de la Generalitat en la coordinació de les diferents forces de protecció civil va ser

% S/TOTAL MOSTRA

MOLT POSITIVA	15,2%
BASTANT POSITIVA	36,7%
NI POSITIVA NI NEGATIVA	17,3%
BASTANT NEGATIVA	10,9%
MOLT NEGATIVA	4,5%
NS/NC	15,4%

- La majoria dels entrevistats (51.9%) considera que l'actuació de la Generalitat va ser positiva.

Actuació coordinació protecció civil	LLOC DE RESIDÈNCIA					
	BCN ciutat	AMB	Resta prov. BCN	Prov. Girona	Prov. Lleida	Prov. Tarragona
MOLT POSITIVA	22.7+	8.9	19.5+	10.0	9.0	7.0
BASTANT POSITIVA	37.1	35.6	39.8	29.0	33.0	38.0
NI POSITIVA NI NEGATIVA	12.4	24.4+	16.8	18.0	19.0	13.0
BASTANT NEGATIVA	8.2	13.3	8.0	13.0	13.0	18.0
MOLT NEGATIVA	3.1	6.7	4.4	4.0	5.0	3.0
NS/NC	16.5	11.1	11.5	26.0+	21.0	21.0
(BASE)	(97)	(90)	(113)	(100)	(100)	(100)

(+ / -) Diferències significatives respecte el conjunt de la mostra

TASQUES EVACUACIÓ A MONTSERRAT

- La valoració positiva de les tasques d'evacuació dels afectats de Montserrat és també majoritària (64.9%)

I pel que fa a les tasques d'evacuació dels afectats a Montserrat, vostè creu que l'actuació de la Generalitat va ser...

% S/TOTAL MOSTRA

MOLT POSITIVA	22,2%
BASTANT POSITIVA	42,7%
NI POSITIVA NI NEGATIVA	11,2%
BASTANT NEGATIVA	5,2%
MOLT NEGATIVA	3,5%
NS/NC	15,1%

- Les diferències de valoració en funció de lloc de residència dels entrevistats són les següents :

Actuació evacuació Montserrat	LLOC DE RESIDÈNCIA					
	BCN ciutat	AMB	Resta prov. BCN	Prov. Girona	Prov. Lleida	Prov. Tarragona
MOLT POSITIVA	28.9+	20.0	23.9	16.0	18.0	13.0
BASTANT POSITIVA	44.3	47.8	36.3	41.0	44.0	47.0
NI POSITIVA NI NEGATIVA	8.2	8.9	15.9	11.0	13.0	9.0
BASTANT NEGATIVA	4.1	4.4	6.2	6.0	6.0	6.0
MOLT NEGATIVA	1.0	5.6	5.3	4.0	1.0	1.0
NS/NC	13.4	13.3	12.4	22.0	18.0	24.0
(BASE)	(97)	(90)	(113)	(100)	(100)	(100)

(+ / -) Diferències significatives respecte el conjunt de la mostra

SUPRESSIÓ PEATGE A-7 PER ELS CAMIONS

- Pràcticament el 80% dels entrevistats considera que la supressió del peatge per als camions a l'autopista A-2 fins que finalitzin els treballs de reconstrucció del pont d'Esparreguera és una mesura **molt (51.5%) o bastant (28.4%) adequada**.
- La gran majoria considera que la supressió del peatge s'hauria de fer extensiva als cotxes.

S'ha decidit la supressió dels peatges pels camions a l'autopista A-2 entre Lleida i Barcelona. Creu que es tracta d'una mesura molt, bastant, poc o gens adequada?

% S/TOTAL MOSTRA (n=600)

MOLT ADEQUADA		51,5%
BASTANT ADEQUADA		28,4%
TERME MIG	5,8%	
POC ADEQUADA	4%	
GENS ADEQUADA	2,8%	
NS/NC	7,5%	

S'hauria de fer extensiva als cotxes?	%
SI	89.5
NO	2.8
NS/NC	7.7
(BASE)	(600)

Els residents a l'Àrea Metropolitana de Barcelona i a les comarques de Lleida destaquen entre els que consideren adequada la mesura adoptada.

VALORACIÓ SUPRESSIÓ PEATGE	LLOC DE RESIDÈNCIA					
	BCN ciutat	AMB	Resta prov. BCN	Prov. Girona	Prov. Lleida	Prov. Tarragona
MOLT + BASTANT ADEQUADA	76.2	84.4+	81.4	74.0	84.0+	76.0
TERME MIG	10.3	4.4	5.3	4.0	5.0	1.0
POC + GENS ADEQUADA	6.2	6.6	6.2	9.0	5.0	10.0
NS/NC	7.2	4.4	7.1	13.0	6.0	13.0
(BASE)	(97)	(90)	(113)	(100)	(100)	(100)

(+ / -) Diferències significatives respecte el conjunt de la mostra

4.4. VALORACIÓ PRESIDENT PUJOL

La mitjana de valoració de la tasca realitzada pel President de la Generalitat es situa en **6.52** en una escala de 1 al 10, lleugerament superior a la observada el mes d'abril passat.

PUNTUACIÓ	% Abril	% Juny
1 – 2	4.6	7.0
3 – 4	8.3	7.5
5 – 6	32.6	30.4
7 – 8	34.7	34.4
9 – 10	13.4	18.1
Ns/Nc	6.3	2.4
(BASE)	(600)	(600)
MITJANA (1 –10)	6.42	6.52

Les mitjanes observades pels diferents segments de la mostra són les següents:

VALORACIÓ J. PUJOL	SEXE		EDAT					
	Homes	Dones	18-24	25-34	35-44	45-54	55-64	65 o més
MITJANA (1-10)	6.61	6.43	5.53	6.30	6.43	6.58	6.72	7.30
(BASE)	(286)	(314)	(84)	(116)	(103)	(91)	(80)	(126)

VALORACIÓ J. PUJOL	LLOC DE RESIDÈNCIA					
	BCN ciutat	AMB	Resta prov. BCN	Prov. Girona	Prov. Lleida	Prov. Tarragona
MITJANA (1-10)	6.50	6.22	6.63	6.76	6.51	6.71
(BASE)	(97)	(90)	(113)	(100)	(100)	(100)

5. NOTORIETAT I VALORACIÓ LÍDERS POLÍTICS

Els resultats obtinguts el mes de juny pel que fa a la notorietat i valoració dels 4 líders polítics suggerits són els que mostra la taula següent :

LÍDERS POLÍTICS	Notorietat suggerida %	Valoració <i>MITJANA (1-10)</i>
PASQUAL MARAGALL	96.9	6.36
JOSEP LLUIS CAROD ROVIRA	50.2	6.36
RAFAEL RIBÓ	75.3	5.10
ALBERTO FERNÁNDEZ DÍAZ	49.8	4.73
(BASE)	(600)	(600)

6. NOTORIETAT I VALORACIÓ CAMPANYA GENERALITAT

El qüestionari del mes de juny incorporava dues preguntes per a determinar el nivell de coneixement i la valoració dels ciutadans en relació a la campanya impulsada per la Generalitat per a donar a conèixer Catalunya a la resta de l'estat espanyol.

% s/MOSTRA JUNY (n=600)

Les últimes setmanes la Generalitat ha iniciat una campanya per donar a conèixer Catalunya a la resta d'Espanya. Coneixia vostè aquest fet ?

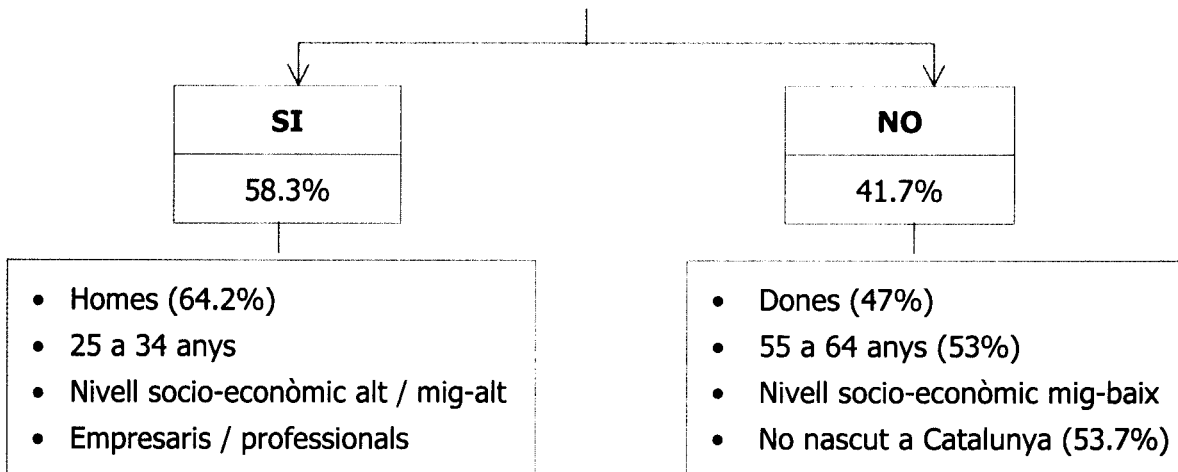

Creu que és positiu o negatiu que la Generalitat impulsi una campanya com aquesta ?

% S/ CONEIXEN CAMPANYA (n=350)

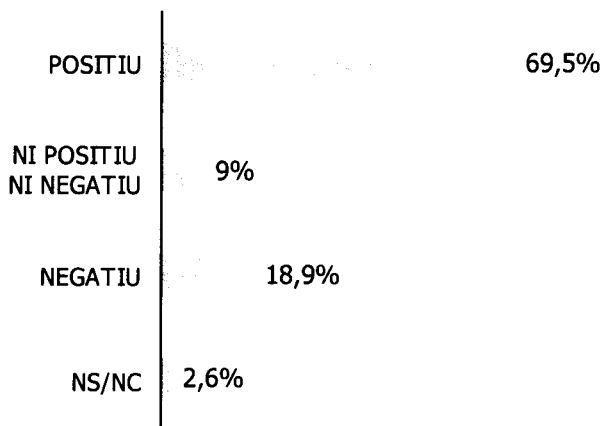

La majoria dels entrevistats que han sentit a parlar de la campanya la valoren positivament.

- Els entrevistats no nascuts a Catalunya i els que resideixen a Barcelona ciutat destaquen entre els que valoren positivament la iniciativa.

% S/CONEIXEN CAMPANYA

VALORACIÓ	LLOC DE RESIDÈNCIA					
	BCN ciutat	AMB	Resta prov. BCN	Prov. Girona	Prov. Lleida	Prov. Tarragona
POSITIU	74.1	65.4	70.6	61.5	70.2	70.2
NI POSITIU NI NEGATIU	6.9	11.5	10.3	9.6	7.0	5.3
NEGATIU	13.8	21.2	19.1	25.0	19.3	21.1
NS/NC	5.2	1.9	-	3.8	3.5	3.5
(BASE)	(97)	(90)	(113)	(100)	(100)	(100)

VALORACIÓ	ASCENDÈNCIA			
	Català, ell i pares	Català, pares mixt	Català, pares fora	No nascut a Catalunya
POSITIU	66.9	55.8	72.2	78.3
NI POSITIU NI NEGATIU	7.2	15.9	8.9	8.7
NEGATIU	22.6	24.6	16.9	11.6
NS/NC	3.3	3.7	2.0	1.3
(BASE)	(258)	(60)	(113)	(169)

Taules de resultats relatives a:

TRACKING ABRIL 2000

Barcelona, abril de 2.000

DADES DE CLASSIFICACIO

	TOTAL	SEXE		EDAT						CLASE SOCIAL				
		Home	Dona	18 a 24 anys	25 a 34 anys	35 a 44 anys	45 a 54 anys	55 a 64 anys	65 anys o mes	Alta	M. Alta	M. Mitja	M. Baixa	Baixa
Records	600	288	312	85	116	105	91	80	123	66	81	156	246	51
TOTAL	600	289	311	87	117	104	93	81	118	66	85	160	237	52
S.1.-EDAT														
18 a 24 anys	14,4	16,0	12,9	100,0	-	-	-	-	-	16,1	24,3	27,4	4,5	1,4
25 a 34 anys	19,5	22,6	16,7	-	100,0	-	-	-	-	33,9	35,2	26,5	7,8	7,2
35 a 44 anys	17,3	20,4	14,4	-	-	100,0	-	-	-	23,3	21,4	18,0	12,3	23,5
45 a 54 anys	15,6	8,7	22,0	-	-	-	100,0	-	-	16,7	10,5	15,2	15,2	25,2
55 a 64 anys	13,5	12,1	14,9	-	-	-	-	100,0	-	7,4	5,3	8,8	18,0	29,2
65 anys o mes	19,6	20,3	19,0	-	-	-	-	-	100,0	2,7	3,3	4,1	42,2	13,6
S.2.-SEXE														
Home	48,2	100,0	-	53,5	55,7	56,7	26,9	42,9	49,8	67,3	52,3	50,5	43,3	32,2
Dona	51,8	-	100,0	46,5	44,3	43,3	73,1	57,1	50,2	32,7	47,7	49,5	56,7	67,8
S.3.-MUNICIPI														
BARCELONA	75,8	76,1	75,6	77,2	76,3	74,7	77,6	76,8	73,3	76,6	80,0	77,4	72,4	78,8
DM 1	1,4	1,5	1,4	-	-	2,7	4,5	-	1,2	-	6,6	,9	,6	-
DM 2	4,0	5,3	2,7	-	10,8	4,0	1,5	1,7	3,6	8,5	9,8	2,6	1,8	2,7
DM 3	2,8	3,9	1,8	-	2,4	4,0	1,5	3,4	4,8	8,5	-	1,7	3,0	2,7
DM 4	1,4	1,0	1,8	4,9	2,4	-	1,5	-	-	2,1	1,6	1,7	,6	2,7
DM 5	2,1	1,5	2,7	8,1	-	-	1,5	5,2	-	4,2	3,3	,9	2,4	-
DM 6	1,9	1,0	2,7	1,6	2,4	2,7	3,0	1,7	-	-	3,3	4,4	,6	-
DM 7	2,8	4,4	1,4	1,6	2,4	6,7	1,5	-	3,6	4,2	-	2,6	4,1	-
DM 8	2,8	2,9	2,7	4,9	1,2	-	4,5	1,7	4,8	2,1	4,9	1,7	3,6	-
DM 9	2,1	1,0	3,2	1,6	2,4	1,3	3,0	-	3,6	2,1	3,3	1,7	2,4	-
DM 10	3,3	2,4	4,1	1,6	1,2	1,3	4,5	10,3	2,4	-	1,6	6,1	1,8	8,1
Badalona	2,8	1,7	3,8	5,8	1,4	3,2	3,6	2,1	1,4	2,5	2,0	4,2	1,4	6,5
Barbera del Valles	1,7	1,2	2,2	1,9	1,4	3,2	3,6	-	-	-	-	2,1	2,8	-
Cornella	2,0	2,9	1,1	1,9	1,4	1,6	-	4,1	2,8	-	-	1,0	3,5	3,3
El Prat de Llobregat	2,0	1,7	2,2	1,9	-	3,2	1,8	2,1	2,8	-	-	2,1	2,1	6,5
Gava	1,7	2,3	1,1	1,9	-	1,6	3,6	4,1	-	-	3,9	1,0	1,4	3,3
L'Hospitalet	2,8	1,2	4,3	1,9	2,9	3,2	3,6	-	4,3	2,5	-	2,1	4,3	3,3
Mollet	1,7	1,2	2,2	1,9	-	-	1,8	6,2	1,4	2,5	2,0	-	2,1	3,3
Ripollet	1,7	1,7	1,6	1,9	4,3	-	1,8	2,1	-	2,5	2,0	1,0	2,1	-
Sta.Coloma de Gramanet	2,8	5,8	-	1,9	4,3	1,6	-	4,1	4,3	2,5	2,0	3,1	2,1	6,5
Sant Boi de Llobregat	2,0	2,3	1,6	1,9	4,3	1,6	-	-	2,8	-	-	3,1	2,1	3,3
Viladecans	1,7	,6	2,7	-	2,9	3,2	1,8	-	1,4	-	2,0	2,1	1,4	3,3
Mataro	2,8	4,7	1,0	-	3,9	11,6	-	-	-	-	1,8	4,7	2,6	2,9
Sabadell	2,8	3,1	2,4	5,2	5,2	2,9	1,6	1,9	-	6,9	8,8	1,9	-	2,9
Terrassa	2,8	4,2	1,5	7,0	2,6	4,4	1,6	1,9	-	2,3	1,8	6,6	1,3	-
Granollers	2,0	1,6	2,4	1,7	5,2	-	-	3,7	1,3	2,3	1,8	2,8	1,3	2,9
Sant Cugat	2,0	1,6	2,4	1,7	2,6	-	3,2	-	3,8	2,3	5,3	-	2,6	-
Vilanova i la Geltru	2,0	1,6	2,4	1,7	-	-	3,2	1,9	5,1	-	-	2,8	3,2	-
Manresa	2,0	2,6	1,5	1,7	-	-	3,2	7,4	1,3	4,6	1,8	1,9	1,9	-
Vic	1,5	1,6	1,5	-	3,9	-	3,2	-	1,3	4,6	1,8	,9	1,3	-
Igualada	1,5	1,0	1,9	1,7	-	1,5	1,6	3,7	1,3	-	1,8	,9	1,3	5,9
Vilafranca del Penedes	1,5	,5	2,4	-	1,3	2,9	3,2	-	1,3	2,3	1,8	1,9	1,3	-
Berga	1,5	1,0	1,9	5,2	-	-	-	-	3,8	2,3	-	1,9	1,9	-
St.Pere de Ribes	1,3	,5	1,9	-	1,3	1,5	3,2	1,9	-	4,6	1,8	-	1,3	-
Montmelo	1,0	1,0	1,0	-	1,3	1,5	1,6	-	1,3	-	-	1,9	,6	2,9
Navarclles	1,0	1,6	,5	1,7	1,3	1,5	-	-	1,3	-	1,8	,9	1,3	-

DADES DE CLASSIFICACIO

	TOTAL	SEXE		EDAT						CLASE SOCIAL				
		Home	Dona	18 a 24 anys	25 a 34 anys	35 a 44 anys	45 a 54 anys	55 a 64 anys	65 anys o mes	Alta	M. Alta	M. Mitja	M. Baixa	Baixa
Records	600	288	312	85	116	105	91	80	123	66	81	156	246	51
TOTAL	600	289	311	87	117	104	93	81	118	66	85	160	237	52
S.3.-.MUNICIPI														
Cubelles	1.0	.5	1.5	-	-	1.5	1.6	1.9	1.3	-	-	-	1.9	2.9
Subirats	1.0	-	1.9	-	-	-	1.6	1.9	2.6	-	-	.9	1.3	2.9
Folgueroles	1.0	1.6	.5	1.7	-	-	-	1.9	2.6	-	1.8	.9	1.3	-
GIRONA	8.8	9.0	8.7	8.0	9.0	9.7	7.9	8.5	9.4	8.0	6.2	9.2	10.3	6.2
Girona ciutat	1.2	1.5	1.0	.6	-	2.6	2.3	2.6	-	4.0	1.2	1.7	.4	-
Banyoles	.7	1.1	.3	1.2	-	1.0	-	1.3	.9	.8	-	1.0	.9	-
Blanes	.7	.7	.7	1.8	.5	-	1.7	.7	-	.8	.6	1.0	.4	1.0
Figueres	.7	1.1	.3	-	.9	.5	1.1	-	1.3	-	.6	.3	1.1	1.0
Olot	.7	.7	.7	.6	-	.5	-	.7	2.2	-	-	.7	1.3	-
St.Feliu de Guixols	.7	.7	.7	.6	1.4	.5	.6	-	.9	1.6	.6	.3	.7	1.0
La Bisbal	.4	.7	.2	.6	.5	-	.6	.7	.4	-	-	1.0	.4	-
Cassa de la Selva	.4	.2	.7	.6	.5	-	-	-	1.3	.8	-	-	.9	-
Bescano	.4	.4	.3	.6	-	1.0	-	-	.4	-	-	-	.9	-
La Jonquera	.4	.4	.3	-	.9	-	.6	-	.4	-	-	.3	.7	-
Tossa de Mar	.4	-	.7	-	.5	.5	.6	.7	-	-	-	.7	.2	1.0
Vidreres	.4	.2	.5	.6	.9	-	-	.7	-	-	1.9	-	.2	-
Llivia	.4	.2	.5	-	.5	.5	.6	.7	-	-	-	.7	.4	-
Serinya	.4	.2	.5	.6	.5	-	-	.7	.4	-	-	.7	.2	1.0
Viladrau	.4	.2	.5	-	.5	1.0	-	-	.4	-	.6	.3	.2	1.0
Celra	.4	.6	.2	-	.9	.5	-	-	.4	-	-	.7	.4	-
Breda	.4	.2	.5	-	.9	1.0	-	-	-	-	.6	-	.7	-
LLEIDA	5.8	5.7	6.0	5.7	5.4	5.7	5.2	5.6	7.1	5.8	4.5	4.8	6.2	9.5
Lleida ciutat	1.7	2.1	1.5	2.0	3.3	1.7	-	.4	2.4	2.7	1.6	1.5	1.6	2.0
Balaguer	.3	.5	.1	-	-	.7	.7	.4	-	-	.4	.2	.4	-
La Seu d'Urgell	.3	.4	.2	.4	-	-	.7	.4	.3	-	-	.2	.4	.7
Mollerussa	.3	-	.6	.8	-	.3	.4	.4	-	.5	.4	.4	.1	-
Solsona	.3	.1	.5	-	-	.7	.4	-	.6	-	.8	-	.3	.7
Agramunt	.3	.1	.6	-	.6	-	-	.9	.6	-	.4	.4	.4	-
Alfarras	.3	.4	.3	.8	.3	.7	-	-	.3	.5	-	.4	.3	.7
Artesa de Segre	.3	-	.7	-	-	.3	-	1.7	.3	-	-	-	.7	.7
La Pobla de Segur	.3	.6	.1	.8	.6	.3	.4	-	-	1.1	-	.7	.1	-
Guissona	.3	.5	.2	-	.6	-	.7	.4	.3	1.1	-	.2	.3	.7
Barbens	.2	.4	.1	-	-	.3	.7	-	.3	-	.4	.4	-	.7
Cervia de les Garrigues	.2	.2	.2	.4	-	-	.4	.4	.3	-	.4	-	.4	-
La Granadella	.2	-	.5	-	-	.3	.4	-	.6	-	-	-	.4	.7
Puigverd de Lleida	.2	.4	.1	.4	-	-	.4	.4	.3	-	-	-	.3	1.4
Verdu	.2	.1	.3	-	-	.3	-	-	.9	-	-	.2	.1	1.4
TARRAGONA	9.5	9.3	9.7	9.2	9.2	9.9	9.2	9.1	10.2	9.5	9.3	8.5	11.1	5.5
Tarragona ciutat	1.9	2.6	1.3	2.0	2.4	.5	1.2	2.8	2.4	1.7	1.3	2.5	1.7	2.2
Reus	1.6	2.8	.5	.7	2.9	1.1	2.4	.7	1.5	1.7	2.7	.7	1.7	2.2
Valls	.8	.4	1.1	.7	1.0	1.6	-	-	1.0	.9	.7	1.4	.5	-
Vilaseca	.8	.8	.7	.7	-	1.6	.6	1.4	.5	-	2.7	-	1.0	-
Tortosa	.8	.2	1.3	-	-	.5	-	.7	2.9	.9	1.3	-	1.2	-
Calafell	.6	.2	.9	.7	-	-	1.8	.7	.5	.9	.7	-	1.0	-
Ulldecona	.5	.4	.5	1.3	-	-	-	2.1	-	-	-	1.1	.5	-
L'Aldea	.5	-	.9	-	.5	.5	1.2	-	.5	-	-	.7	.7	-
Cunit	.5	.8	.2	-	.5	1.6	.6	-	-	-	-	.7	.7	-

DADES DE CLASSIFICACIO

	TOTAL	SEXE		EDAT						CLASE SOCIAL				
		Home	Dona	18 a 24 anys	25 a 34 anys	35 a 44 anys	45 a 54 anys	55 a 64 anys	65 anys o mes	Alta	M. Alta	M. Mitja	M. Baixa	Baixa
Records	600	288	312	85	116	105	91	80	123	66	81	156	246	51
TOTAL	600	289	311	87	117	104	93	81	118	66	85	160	237	52
S.3.-MUNICIPI														
Riudoms	.5	.2	.7	2.0	.5	.5	-	-	-	.9	-	.4	.7	-
La Selva del Camp	.5	.2	.7	-	1.5	.5	.6	-	-	.9	-	.7	.5	-
Miravet	.4	.4	.4	1.3	-	-	-	.7	.5	.9	-	.4	.5	-
Benifallet	.4	.4	.4	-	-	1.1	.6	-	.5	.9	-	-	.5	1.1
S.3.-MUNICIPI														
Total provincia Barcelona	75.8	76.1	75.6	77.2	76.3	74.7	77.6	76.8	73.3	76.6	80.0	77.4	72.4	78.8
Barcelona ciutat	24.5	24.7	24.3	24.3	25.1	22.9	27.0	24.1	23.8	31.8	34.4	24.4	20.7	16.3
AMB	22.7	22.7	22.7	23.3	22.9	22.7	21.6	24.8	21.4	12.7	13.8	22.0	25.5	39.1
Resta provincia Barcelona	28.7	28.7	28.6	29.6	28.3	29.1	29.1	27.9	28.2	32.0	31.8	31.0	26.1	23.4
Provincia de Girona	8.8	9.0	8.7	8.0	9.0	9.7	7.9	8.5	9.4	8.0	6.2	9.2	10.3	6.2
Provincia de Lleida	5.8	5.7	6.0	5.7	5.4	5.7	5.2	5.6	7.1	5.8	4.5	4.8	6.2	9.5
Provincia de Tarragona	9.5	9.3	9.7	9.2	9.2	9.9	9.2	9.1	10.2	9.5	9.3	8.5	11.1	5.5
S.3.-HABITAT														
50.000 habitants o mes	63.3	69.1	57.9	64.2	70.2	65.5	56.6	59.8	61.5	67.9	68.4	69.3	55.9	64.1
Menys de 50.000 habitants	36.7	30.9	42.1	35.8	29.8	34.5	43.4	40.2	38.5	32.1	31.6	30.7	44.1	35.9
S.3.-LLOC NAIXEMENT ENTREVISTAT														
Catalunya	68.7	70.6	66.9	96.5	82.0	66.1	46.9	54.8	64.2	85.9	79.4	81.8	55.9	47.2
Resta Estat Espanyol	28.4	25.5	31.1	1.9	10.1	31.1	51.0	42.9	35.8	9.2	16.7	15.3	42.1	50.1
Estranger	2.9	3.8	2.0	1.6	8.0	2.8	2.1	2.3	-	4.8	3.9	2.9	2.0	2.7
S.4.-LLOC NAIXEMENT MARE														
Catalunya	47.2	49.8	44.8	73.5	38.7	39.3	39.2	48.2	49.1	64.4	56.2	51.5	39.7	31.6
Resta Estat Espanyol	50.7	47.5	53.7	24.8	56.2	57.9	58.7	51.8	50.9	30.8	41.5	46.7	59.1	65.7
Estranger	2.0	2.7	1.4	1.6	5.1	2.8	2.1	-	-	4.8	2.3	1.7	1.2	2.7
S.5.-LLOC NAIXEMENT PARE														
Catalunya	45.9	48.1	44.0	64.1	39.2	38.3	39.2	45.3	51.9	63.7	53.5	49.4	40.3	25.8
Resta Estat Espanyol	52.0	48.8	55.0	34.3	54.5	58.9	60.2	54.7	48.1	31.5	44.2	48.9	58.4	71.5
Estranger	2.0	3.2	1.0	1.6	6.3	2.8	.6	-	-	4.8	2.3	1.7	1.2	2.7
-ASCENDENCIA														
Catala ell i pares	39.5	42.3	36.8	59.0	30.0	32.5	33.9	39.4	45.2	55.9	46.6	40.3	35.0	24.7
Catala pares mixtes	12.6	11.9	13.3	19.1	16.6	12.6	10.0	8.0	9.0	14.1	16.5	19.0	7.5	7.3
Catala pares fora	16.6	16.4	16.8	18.5	35.4	20.9	3.0	7.4	10.1	15.9	16.3	22.4	13.4	15.2
No nascut a Catalunya	31.3	29.4	33.1	3.5	18.0	33.9	53.1	45.2	35.8	14.1	20.6	18.2	44.1	52.8

DADES DE CLASSIFICACIO

	TOTAL	SEXE		EDAT						CLASE SOCIAL				
		Home	Dona	18 a 24 anys	25 a 34 anys	35 a 44 anys	45 a 54 anys	55 a 64 anys	65 anys o mes	Alta	M. Alta	M. Mitja	M. Baixa	Baixa

Records	600	288	312	85	116	105	91	80	123	66	81	156	246	51
TOTAL	600	289	311	87	117	104	93	81	118	66	85	160	237	52

S.6.-FORMACIO DEL ENTREVISTAT

S/Est.element.	29,3	21,0	37,1	2,1	4,1	19,1	35,0	44,3	68,7	-	,4	1,6	57,9	70,0
Batx.El./EGB/Comerc	25,9	25,2	26,6	15,3	18,3	28,1	38,5	36,0	22,4	-	14,1	28,3	34,9	30,0
Batx.Super./BUP/FP1	17,8	19,9	15,8	44,3	23,9	20,0	8,2	8,6	4,2	,8	12,4	50,0	6,5	-
Univ.Mitjos/FP2	15,0	20,2	10,2	30,9	28,7	13,5	8,4	5,9	2,7	16,8	55,1	19,0	,7	-
Univ.Superiors	11,9	13,6	10,3	7,3	24,9	19,3	10,0	5,2	2,0	82,4	18,0	1,1	-	-

S.7.-FORMACIO CAP DE FAMILIA

S/Est.element.	29,4	21,1	37,1	2,1	4,1	19,1	35,3	44,3	68,7	-	,4	1,6	58,0	70,0
Batx.El./EGB/Comerc	25,4	24,1	26,6	15,3	17,1	28,1	38,1	34,2	22,4	-	12,5	27,4	34,8	30,0
Batx.Super./BUP/FP1	18,0	20,4	15,8	44,3	23,9	20,0	8,2	10,3	4,2	,8	12,4	50,9	6,5	-
Univ.Mitjos/FP2	15,0	20,2	10,2	30,9	28,7	13,5	8,4	5,9	2,7	16,8	55,1	19,0	,7	-
Univ.Superiors	12,1	14,1	10,3	7,3	26,1	19,3	10,0	5,2	2,0	82,4	19,6	1,1	-	-

S.8.- OCUPACIO ACTUAL ENTREVISTAT

Profes.6/+assal	,3	-	,5	-	-	1,5	-	-	-	2,3	-	-	-	-
Profes.1/5 assal	,2	,5	-	-	-	1,3	-	-	-	2,1	-	-	-	-
Profes.sense assal	1,3	1,8	,9	-	4,2	-	2,9	-	,3	7,2	2,2	,7	,1	-
Agricul.6/+assal	,1	-	,2	-	-	-	-	,7	-	-	,6	-	-	-
Agricul.sense assa	,5	,4	,5	-	-	,9	,4	-	1,4	-	-	,2	-	5,0
Empres.6/+assal.	,4	,9	-	-	-	-	,4	1,1	1,2	2,9	,8	-	-	-
Empres. 1/5 assa	,4	,6	,2	-	,3	,5	1,1	,4	-	,5	1,2	,5	-	-
Empres. sense assa	2,7	2,7	2,7	-	1,6	6,6	3,2	4,8	,4	-	4,2	4,5	2,2	-
Direct.6/+subor	,3	,5	-	-	-	-	-	1,9	-	2,3	-	-	-	-
Direct.sense subor	,2	,4	-	-	,5	,5	-	-	-	,9	,7	-	-	-
Quadr. 6/+subor	,5	1,1	-	-	-	-	3,4	-	-	4,8	-	-	-	-
Quadr. 1/5 subor	,6	1,2	-	-	,5	2,8	-	-	-	-	3,4	-	-	1,0
Quadr. sense subor	,8	,6	1,1	1,9	1,4	1,6	-	-	-	2,5	2,0	1,0	-	-
Profes.1/5 subor	,9	1,4	,5	-	1,8	,5	3,2	-	-	3,7	3,1	-	,2	-
Profes.s.subor/Agents	9,6	10,1	9,1	5,9	23,9	12,9	7,4	4,3	,4	37,4	16,0	9,8	1,4	-
Administratiu	6,7	5,5	7,8	2,8	13,0	11,4	11,0	,7	-	11,7	10,8	11,4	2,1	-
Trab. especialitzats	12,2	20,0	5,0	16,1	22,4	21,7	9,1	2,5	-	1,4	7,5	18,0	15,6	-
Trab. n/especialitzats	8,6	8,9	8,3	14,0	9,6	12,1	6,2	10,0	1,4	-	1,8	10,1	5,7	39,7
Estudiants	8,8	10,7	7,0	54,1	5,0	-	-	-	-	15,4	19,3	15,8	,3	-
Mestresses de casa	18,0	,2	34,5	2,8	7,2	14,8	43,9	30,6	13,4	2,1	12,4	12,1	24,1	37,7
Jubilats	19,8	23,3	16,5	-	-	1,6	2,8	29,4	76,7	-	3,1	4,4	45,9	,7
Incapacitats	1,1	1,2	,9	-	2,6	2,8	-	-	,5	-	3,5	,9	,6	1,1
Profes.1/5 assal	,2	,5	-	-	-	-	-	1,7	-	2,1	-	-	-	-
Profes.sense assal	,5	1,1	-	-	1,3	-	-	2,1	-	-	3,7	-	-	-
Agricul.6/+assal	,1	,1	-	-	-	-	-	-	,3	-	,4	-	-	-
Agricul.sense assa	,1	,1	-	-	-	-	-	-	,3	-	-	-	-	,7
Empres.6/+assal.	,1	,1	-	-	-	-	-	-	,3	,5	-	-	-	-
Profes.s.subor/Agents	,6	,7	,5	-	-	1,5	2,4	-	-	-	-	2,0	-	1,1
Administratiu	1,2	1,2	1,2	1,7	1,9	1,3	-	1,7	,4	-	1,6	3,2	,2	-
Trab. especial.	1,9	2,3	1,5	,6	,5	-	1,8	6,5	2,8	-	-	1,4	1,1	13,0
Trab. n/especial.	,6	,5	,7	-	1,2	2,0	-	-	-	-	-	1,8	,2	-
NS/NC	,9	1,2	,5	-	1,2	1,6	,7	1,7	-	-	1,6	2,1	,1	-

DADES DE CLASSIFICACIO

	TOTAL	SEXE		EDAT						CLASE SOCIAL				
		Home	Dona	18 a 24 anys	25 a 34 anys	35 a 44 anys	45 a 54 anys	55 a 64 anys	65 anys o mes	Alta	M. Alta	M. Mitja	M. Baixa	Baixa

Records	600	288	312	85	116	105	91	80	123	66	81	156	246	51
TOTAL	600	289	311	87	117	104	93	81	118	66	85	160	237	52

S.9.- OCUPACIO CAP DE FAMILIA

Profes.6/+assal	,5	,5	,5	-	1,3	1,5	-	-	-	4,6	-	-	-	-
Profes.1/5 assal	,9	,6	1,2	1,7	,3	3,4	-	-	-	3,5	3,5	-	-	-
Profes.sense assal	2,4	3,1	1,7	5,0	3,5	1,0	4,5	,4	,3	11,9	3,8	1,6	,3	-
Agricul.6/+assal	,1	-	,2	-	-	-	-	,7	-	-	,6	-	-	-
Agricul.1/5 assa	,2	,2	,2	,7	-	-	,6	-	-	,9	-	-	,2	-
Agricul.sense assa	1,0	,6	1,4	,4	,3	1,6	,4	1,9	1,4	-	-	,9	-	8,6
Empres.6/+assal.	2,3	2,2	2,4	4,0	2,0	,5	5,6	1,1	1,2	12,1	6,9	-	-	-
Empres. 1/5 assa	2,3	2,9	1,7	8,0	2,4	1,5	2,1	,4	-	6,4	9,0	1,1	-	-
Empres. sense assa	4,3	2,7	5,7	5,9	2,9	6,9	4,8	6,1	,4	-	8,8	8,1	2,1	-
Direct.6/+subor	,3	,5	-	-	-	-	-	1,9	-	2,3	-	-	-	-
Direct.sense subor	,2	,4	-	-	,5	,5	-	-	-	,9	,7	-	-	-
Quadr. 6/+subor	,6	1,1	,2	-	,5	-	3,4	-	-	4,8	,6	-	-	-
Quadr. 1/5 subor	,6	1,0	,2	-	-	3,1	,4	-	-	-	3,8	-	,1	-
Quadr. sense subor	,6	1,2	-	,4	1,2	1,6	-	-	-	-	-	2,1	-	-
Profes.6/+subor	,5	,5	,5	-	1,3	1,3	-	-	-	4,4	-	-	-	-
Profes.1/5 subor	1,0	1,4	,5	-	1,8	,5	3,4	-	-	1,4	3,1	1,0	,2	-
Profes.s.subor/Agents	11,0	12,1	9,9	16,1	19,9	10,5	12,5	6,7	,4	24,6	15,7	20,1	1,7	-
Administratius	7,7	6,4	8,8	11,8	10,2	9,3	11,0	4,8	-	19,6	8,1	13,4	1,9	-
Trab. especialitzats	19,4	21,3	17,7	28,5	26,4	27,7	28,6	6,5	,3	-	8,0	29,3	26,5	-
Trab. n/especialitzats	8,5	5,9	10,9	6,4	9,6	12,5	8,1	14,6	1,4	-	-	3,8	4,8	64,7
Estudiants	,3	,5	-	1,7	-	-	-	-	-	-	-	,9	-	-
Mestresses de casa	1,0	-	2,0	,6	-	-	5,2	,7	,3	-	-	-	1,9	3,4
Jubilats	28,0	27,1	28,7	8,1	9,3	6,5	4,0	42,9	88,6	-	21,4	9,3	56,9	-
Busca 1a.feina	,3	,6	-	-	1,4	-	-	-	-	-	-	-	,7	-
Incapacitats	,5	,7	,3	-	-	2,0	-	,4	,5	-	-	-	1,0	1,1
Profes.1/5 assal	,2	,5	-	-	-	-	-	1,7	-	2,1	-	-	-	-
Profes.sense assal	,5	1,1	-	-	1,3	-	-	2,1	-	-	3,7	-	-	-
Agricul.6/+assal	,1	,1	-	-	-	-	-	-	,3	-	,4	-	-	-
Agricul.sense assa	,2	,1	,2	-	-	-	-	-	,9	-	-	-	-	2,0
Empres.6/+assal.	,1	,1	,2	-	-	-	-	,7	,3	,5	-	,3	-	-
Empres. 1/5 assa	,2	-	,5	-	-	-	1,5	-	-	-	-	,9	-	-
Profes.s.subor/Agents	,6	,7	,5	-	-	1,5	2,1	-	-	-	-	,9	-	3,8
Administratius	1,0	,7	1,3	-	1,9	1,3	-	2,1	,4	-	1,6	1,4	,2	3,3
Trab. especial.	2,0	2,5	1,5	,6	,5	2,1	1,8	4,4	2,8	-	-	1,4	1,3	13,0
Trab. n/especial.	,6	,5	,8	-	1,6	1,5	-	-	,3	-	-	2,4	-	-
NS/NC	,3	-	,5	-	-	1,6	-	-	-	-	-	1,0	-	-

CLASE SOCIAL

Alta	11,0	15,3	6,9	12,2	19,1	14,8	11,8	6,0	1,5	100,0	-	-	-	-
M.Alta	14,2	15,5	13,1	24,0	25,7	17,6	9,6	5,6	2,4	-	100,0	-	-	-
M.Mitja	26,7	28,0	25,5	50,7	36,3	27,8	26,0	17,5	5,6	-	-	100,0	-	-
M.Baixa	39,4	35,4	43,2	12,2	15,8	28,1	38,6	52,5	84,6	-	-	-	100,0	-
Baixa	8,6	5,7	11,2	,8	3,2	11,7	13,9	18,5	5,9	-	-	-	-	100,0

DADES DE CLASSIFICACIO

	TOTAL	ASCENDENCIA				HABITAT		MUNICIPI							PROFE.	
		Catala ells i pares	Catala pares mixtes	Catala pares fora	No nascut Cata.	50.000 habit. o mes	Menys de 50.000	Total prov. BCN	BCN ciu tat	AMB	Resta prov. BCN	Prov. Girona	Prov. Lleida	Prov. Tarra gona	Empre saris Profe.	Resta
Records	600	271	67	87	175	308	292	300	105	81	114	100	100	100	86	514
TOTAL	600	237	75	100	188	380	220	455	147	136	172	53	35	57	80	520
S.1.-.EDAT																
18 a 24 anys	14,4	21,6	21,8	16,0	1,6	14,6	14,1	14,7	14,3	14,8	14,9	13,0	14,0	14,0	21,2	13,4
25 a 34 anys	19,5	14,8	25,8	41,5	11,2	21,7	15,8	19,7	20,0	19,8	19,3	20,0	18,0	19,0	18,9	19,6
35 a 44 anys	17,3	14,2	17,4	21,8	18,8	17,9	16,2	17,0	16,2	17,3	17,5	19,0	17,0	18,0	25,1	16,1
45 a 54 anys	15,6	13,4	12,4	2,8	26,4	13,9	18,4	15,9	17,1	14,8	15,8	14,0	14,0	15,0	22,9	14,4
55 a 64 anys	13,5	13,5	8,6	6,0	19,5	12,8	14,8	13,7	13,3	14,8	13,2	13,0	13,0	13,0	9,6	14,2
65 anys o mes	19,6	22,5	14,0	11,9	22,4	19,1	20,6	19,0	19,0	18,5	19,3	21,0	24,0	21,0	2,4	22,3
S.2.-.SEXE																
Home	48,2	51,7	45,4	47,6	45,2	52,6	40,5	48,3	48,6	48,1	48,2	49,0	47,0	47,0	50,3	47,8
Dona	51,8	48,3	54,6	52,4	54,8	47,4	59,5	51,7	51,4	51,9	51,8	51,0	53,0	53,0	49,7	52,2
S.3.-.MUNICIPI																
BARCELONA	75,8	67,1	83,6	83,4	79,7	89,7	51,9	100,0	100,0	100,0	100,0	-	-	-	71,2	76,5
DM 1	1,4	,6	-	2,8	2,2	2,2	-	1,8	5,7	-	-	-	-	-	3,5	1,1
DM 2	4,0	4,7	3,7	4,2	3,0	6,3	-	5,2	16,2	-	-	-	-	-	5,2	3,8
DM 3	2,8	1,8	3,7	1,4	4,5	4,4	-	3,7	11,4	-	-	-	-	-	3,5	2,7
DM 4	1,4	1,2	-	1,4	2,2	2,2	-	1,8	5,7	-	-	-	-	-	-	1,6
DM 5	2,1	3,5	-	4,2	-	3,3	-	2,8	8,6	-	-	-	-	-	3,5	1,9
DM 6	1,9	,6	3,7	2,8	2,2	2,9	-	2,5	7,6	-	-	-	-	-	3,5	1,6
DM 7	2,8	2,4	1,9	4,2	3,0	4,4	-	3,7	11,4	-	-	-	-	-	-	3,2
DM 8	2,8	1,8	7,4	-	3,7	4,4	-	3,7	11,4	-	-	-	-	-	3,5	2,7
DM 9	2,1	1,8	3,7	1,4	2,2	3,3	-	2,8	8,6	-	-	-	-	-	1,7	2,2
DM 10	3,3	3,0	3,7	1,4	4,5	5,2	-	4,3	13,3	-	-	-	-	-	1,7	3,5
Badalona	2,8	3,5	4,4	3,4	,9	4,4	-	3,7	-	12,3	-	-	-	-	2,1	2,9
Barbera del Valles	1,7	,7	-	1,7	3,6	-	4,6	2,2	-	7,4	-	-	-	-	-	1,9
Cornella	2,0	,7	-	3,4	3,6	3,1	-	2,6	-	8,6	-	-	-	-	2,1	1,9
El Prat de Llobregat	2,0	,7	2,2	1,7	3,6	3,1	-	2,6	-	8,6	-	-	-	-	-	2,3
Gava	1,7	,7	2,2	1,7	2,7	-	4,6	2,2	-	7,4	-	-	-	-	4,2	1,3
L'Hospitalet	2,8	1,4	-	5,0	4,5	4,4	-	3,7	-	12,3	-	-	-	-	2,1	2,9
Mollet	1,7	1,4	2,2	3,4	,9	-	4,6	2,2	-	7,4	-	-	-	-	4,2	1,3
Ripollet	1,7	-	2,2	3,4	2,7	-	4,6	2,2	-	7,4	-	-	-	-	2,1	1,6
Sta.Coloma de Gramanet	2,8	,7	2,2	3,4	5,4	4,4	-	3,7	-	12,3	-	-	-	-	-	3,2
Sant Boi de Llobregat	2,0	1,4	-	6,7	,9	3,1	-	2,6	-	8,6	-	-	-	-	-	2,3
Viladecans	1,7	1,4	2,2	1,7	1,8	2,7	-	2,2	-	7,4	-	-	-	-	-	1,9
Mataro	2,8	1,9	2,0	3,0	4,0	4,4	-	3,6	-	-	9,6	-	-	-	-	3,2
Sabadell	2,8	3,8	-	4,5	1,6	4,4	-	3,6	-	-	9,6	-	-	-	7,5	2,0
Terrassa	2,8	4,5	4,0	-	1,6	4,4	-	3,6	-	-	9,6	-	-	-	1,9	2,9
Granollers	2,0	-	4,0	4,5	2,4	3,2	-	2,7	-	-	7,0	-	-	-	-	2,3
Sant Cugat	2,0	1,9	4,0	1,5	1,6	3,2	-	2,7	-	-	7,0	-	-	-	1,9	2,0
Vilanova i la Geltru	2,0	1,3	4,0	1,5	2,4	3,2	-	2,7	-	-	7,0	-	-	-	-	2,3
Manresa	2,0	2,5	4,0	-	1,6	3,2	-	2,7	-	-	7,0	-	-	-	1,9	2,0
Vic	1,5	2,5	2,0	1,5	-	-	4,1	2,0	-	-	5,3	-	-	-	1,9	1,5
Igualada	1,5	1,3	2,0	-	2,4	-	4,1	2,0	-	-	5,3	-	-	-	3,8	1,2
Vilafranca del Penedes	1,5	2,5	-	1,5	,8	-	4,1	2,0	-	-	5,3	-	-	-	3,8	1,2
Berga	1,5	1,3	4,0	1,5	,8	-	4,1	2,0	-	-	5,3	-	-	-	-	1,7
St.Pere de Ribes	1,3	,6	2,0	1,5	1,6	-	3,4	1,7	-	-	4,4	-	-	-	1,9	1,2
Montmelo	1,0	-	4,0	1,5	,8	-	2,7	1,3	-	-	3,5	-	-	-	-	1,2
Navarclles	1,0	2,5	-	-	-	-	2,7	1,3	-	-	3,5	-	-	-	1,9	,9

DADES DE CLASSIFICACIO

	TOTAL	ASCENDENCIA				HABITAT		MUNICIPI							PROFE.	
		Catala ell i pares	Catala pares mixtes	Catala pares fora	No nascut Cata.	50.000 habit. omes	Menys de 50.000	Total prov. BCN	BCN ciu tat	AMB	Resta prov. BCN	Prov. Girona	Prov. Lleida	Prov. Tarra gona	Empre saris Profe.	Resta
Records	600	271	67	87	175	308	292	300	105	81	114	100	100	100	86	514
TOTAL	600	237	75	100	188	380	220	455	147	136	172	53	35	57	80	520
S.3.-.MUNICIPI																
Cubelles	1,0	1,9	-	1,5	-	-	2,7	1,3	-	-	3,5	-	-	-	-	1,2
Subirats	1,0	1,9	2,0	-	-	-	2,7	1,3	-	-	3,5	-	-	-	1,9	,9
Folgueroles	1,0	2,5	-	-	-	-	2,7	1,3	-	-	3,5	-	-	-	-	1,2
GIRONA	8,8	13,2	5,6	5,8	6,2	2,0	20,7	-	-	-	100,0	-	-	-	9,3	8,8
Girona ciutat	1,2	2,2	,7	,5	,6	2,0	-	-	-	-	14,0	-	-	-	1,3	1,2
Banyoles	,7	1,6	-	-	,3	-	1,9	-	-	-	8,0	-	-	-	,7	,7
Blanes	,7	,9	,7	,5	,6	-	1,9	-	-	-	8,0	-	-	-	,7	,7
Figueres	,7	,7	,7	,5	,8	-	1,9	-	-	-	8,0	-	-	-	,7	,7
Olot	,7	1,6	-	,5	-	-	1,9	-	-	-	8,0	-	-	-	,7	,7
St.Feliu de Guixols	,7	1,1	-	1,1	,3	-	1,9	-	-	-	8,0	-	-	-	1,3	,6
La Bisbal	,4	,2	,7	-	,8	-	1,2	-	-	-	5,0	-	-	-	-	,5
Cassa de la Selva	,4	,7	-	,5	,3	-	1,2	-	-	-	5,0	-	-	-	,7	,4
Bescano	,4	,4	-	-	,6	-	1,0	-	-	-	4,0	-	-	-	-	,4
La Jonquera	,4	-	1,4	,5	,3	-	1,0	-	-	-	4,0	-	-	-	-	,4
Tossa de Mar	,4	,2	-	,5	,6	-	1,0	-	-	-	4,0	-	-	-	,7	,3
Vidreres	,4	,4	-	-	,6	-	1,0	-	-	-	4,0	-	-	-	1,3	,2
Llivia	,4	,7	-	-	,3	-	1,0	-	-	-	4,0	-	-	-	-	,4
Serinya	,4	,7	-	,5	-	-	1,0	-	-	-	4,0	-	-	-	-	,4
Viladrau	,4	,9	-	-	-	-	1,0	-	-	-	4,0	-	-	-	,7	,3
Celra	,4	,7	-	-	,3	-	1,0	-	-	-	4,0	-	-	-	-	,4
Breda	,4	,2	1,4	,5	-	-	1,0	-	-	-	4,0	-	-	-	,7	,3
LLEIDA	5,8	9,3	3,2	2,8	4,1	2,8	11,1	-	-	-	-	100,0	-	-	7,4	5,6
Lleida ciutat	1,7	2,2	1,4	1,4	1,5	2,8	-	-	-	-	-	30,0	-	-	1,7	1,8
Balaguer	,3	,1	,5	-	,6	-	,8	-	-	-	-	5,0	-	-	,9	,2
La Seu d'Urgell	,3	,6	,5	-	-	-	,8	-	-	-	-	5,0	-	-	,4	,3
Mollerussa	,3	,6	-	-	,2	-	,8	-	-	-	-	5,0	-	-	,9	,2
Solsona	,3	,3	-	-	,6	-	,8	-	-	-	-	5,0	-	-	,4	,3
Agramunt	,3	,9	-	-	-	-	1,0	-	-	-	-	6,0	-	-	,9	,3
Alfarras	,3	,3	,5	,4	,4	-	1,0	-	-	-	-	6,0	-	-	-	,4
Artesa de Segre	,3	,4	,5	-	,4	-	1,0	-	-	-	-	6,0	-	-	-	,4
La Pobla de Segur	,3	,6	-	,7	-	-	1,0	-	-	-	-	6,0	-	-	-	,4
Guissona	,3	,6	-	-	,4	-	1,0	-	-	-	-	6,0	-	1,3	,2	,2
Barbens	,2	,6	-	-	-	-	,6	-	-	-	-	4,0	-	-	-	,3
Cervia de les Garrigues	,2	,6	-	-	-	-	,6	-	-	-	-	4,0	-	,4	,2	,2
La Granadella	,2	,6	-	-	-	-	,6	-	-	-	-	4,0	-	,4	,2	,2
Puigverd de Lleida	,2	,6	-	-	-	-	,6	-	-	-	-	4,0	-	-	-	,3
Verdu	,2	,3	-	,4	,2	-	,6	-	-	-	-	4,0	-	-	-	,3
TARRAGONA	9,5	10,3	7,6	8,0	10,0	5,6	16,3	-	-	-	-	-	100,0	12,1	9,1	
Tarragona ciutat	1,9	1,2	1,5	2,9	2,4	3,0	-	-	-	-	-	-	-	20,0	1,4	2,0
Reus	1,6	1,2	1,5	1,7	2,1	2,6	-	-	-	-	-	-	-	17,0	2,8	1,4
Valls	,8	,5	,8	1,1	,9	-	2,1	-	-	-	-	-	-	8,0	,7	,8
Vilaseca	,8	,2	-	-	2,1	-	2,1	-	-	-	-	-	-	8,0	1,4	,7
Tortosa	,8	1,2	,8	,6	,3	-	2,1	-	-	-	-	-	-	8,0	-	,9
Calafell	,6	,2	,8	-	1,2	-	1,6	-	-	-	-	-	-	6,0	1,4	,4
Ulldecona	,5	1,2	-	-	-	-	1,3	-	-	-	-	-	-	5,0	-	,5
L'Aldea	,5	1,2	-	-	-	-	1,3	-	-	-	-	-	-	5,0	,7	,4
Cunit	,5	,5	,8	-	,6	-	1,3	-	-	-	-	-	-	5,0	1,4	,3

DADES DE CLASSIFICACIO

	TOTAL	ASCENDENCIA				HABITAT		MUNICIPI							PROFE.	
		Catala ell i pares	Catala pares mixtes	Catala pares fora	No nascut Cata.	50.000 habit. o mes	Menys de 50.000	Total prov. BCN	BCN ciu tat	AMB	Resta prov. BCN	Prov. Girona	Prov. Lleida	Prov. Tarra gona	Empre saris Profe.	Resta
Records	600	271	67	87	175	308	292	300	105	81	114	100	100	100	86	514
TOTAL	600	237	75	100	188	380	220	455	147	136	172	53	35	57	80	520
S.3.-MUNICIPI																
Riudoms	,5	,7	,8	,6	-	-	1,3	-	-	-	-	-	-	5,0	,7	,4
La Selva del Camp	,5	,5	-	1,1	,3	-	1,3	-	-	-	-	-	-	5,0	1,4	,3
Miravet	,4	,7	,8	-	-	-	1,0	-	-	-	-	-	-	4,0	-	,4
Benifallet	,4	1,0	-	-	-	-	1,0	-	-	-	-	-	-	4,0	-	,4
S.3.-MUNICIPI																
Total provincia Barcelona	75,8	67,1	83,6	83,4	79,7	89,7	51,9	100,0	100,0	100,0	100,0	-	-	-	71,2	76,5
Barcelona ciutat	24,5	21,3	27,8	23,8	27,6	38,7	-	32,3	100,0	-	-	-	-	-	26,2	24,2
AMB	22,7	12,8	17,8	35,3	30,4	25,2	18,3	29,9	-	100,0	-	-	-	-	16,8	23,6
Resta provincia Barcelona	28,7	33,1	38,0	24,2	21,7	25,8	33,6	37,8	-	-	100,0	-	-	-	28,2	28,7
Provincia de Girona	8,8	13,2	5,6	5,8	6,2	2,0	20,7	-	-	-	-	100,0	-	-	9,3	8,8
Provincia de Lleida	5,8	9,3	3,2	2,8	4,1	2,8	11,1	-	-	-	-	-	100,0	-	7,4	5,6
Provincia de Tarragona	9,5	10,3	7,6	8,0	10,0	5,6	16,3	-	-	-	-	-	-	100,0	12,1	9,1
S.3.-HABITAT																
50.000 habitants o mes	63,3	54,0	66,0	70,7	70,0	100,0	-	74,9	100,0	70,4	57,0	14,0	30,0	37,0	53,0	64,9
Menys de 50.000 habitants	36,7	46,0	34,0	29,3	30,0	-	100,0	25,1	-	29,6	43,0	86,0	70,0	63,0	47,0	35,1
S.3.-LLOC NAIXEMENT ENTREVISTAT																
Catalunya	68,7	100,0	100,0	100,0	-	65,4	74,4	67,1	64,8	58,0	76,3	78,0	78,0	67,0	82,7	66,5
Resta Estat Espanyol	28,4	-	-	-	90,7	30,9	24,1	29,4	28,6	40,7	21,1	21,0	21,0	32,0	15,2	30,4
Estranger	2,9	-	-	-	9,3	3,8	1,4	3,5	6,7	1,2	2,6	1,0	1,0	1,0	2,1	3,0
S.4.-LLOC NAIXEMENT MARE																
Catalunya	47,2	100,0	55,5	-	2,4	41,6	57,0	43,4	45,7	27,2	54,4	63,0	68,0	50,0	70,4	43,7
Resta Estat Espanyol	50,7	-	44,5	100,0	91,0	55,8	42,0	54,0	49,5	71,6	43,9	37,0	32,0	49,0	27,5	54,3
Estranger	2,0	-	-	-	6,5	2,6	1,0	2,6	4,8	1,2	1,8	-	-	1,0	2,1	2,0
S.5.-LLOC NAIXEMENT PARE																
Catalunya	45,9	100,0	44,5	-	2,8	40,8	54,8	41,9	41,0	27,2	54,4	66,0	68,0	46,0	62,6	43,4
Resta Estat Espanyol	52,0	-	55,5	100,0	90,7	56,6	44,1	55,5	54,3	71,6	43,9	34,0	32,0	53,0	35,3	54,6
Estranger	2,0	-	-	-	6,5	2,6	1,0	2,6	4,8	1,2	1,8	-	-	1,0	2,1	2,0
-ASCENDENCIA																
Catala ell i pares	39,5	100,0	-	-	-	33,7	49,5	35,0	34,3	22,2	45,6	59,0	63,0	43,0	58,9	36,5
Catala pares mixtes	12,6	-	100,0	-	-	13,1	11,6	13,9	14,3	9,9	16,7	8,0	7,0	10,0	14,6	12,3
Catala pares fora	16,6	-	-	100,0	-	18,6	13,3	18,3	16,2	25,9	14,0	11,0	8,0	14,0	9,2	17,8
No nascut a Catalunya	31,3	-	-	-	100,0	34,6	25,6	32,9	35,2	42,0	23,7	22,0	22,0	33,0	17,3	33,5

DADES DE CLASSIFICACIO

	TOTAL	ASCENDENCIA				HABITAT		MUNICIPI							PROFE.	
		Catala ell i pares	Catala pares mixtes	Catala pares fora	No nascut Cata.	50.000 habit. o mes	Menys de 50.000	Total prov. BCN	BCN ciu tat	AMB	Resta prov. BCN	Prov. Girona	Prov. Lleida	Prov. Tarra gona	Empre saris Profe.	Resta

Records	600	271	67	87	175	308	292	300	105	81	114	100	100	100	86	514
TOTAL	600	237	75	100	188	380	220	455	147	136	172	53	35	57	80	520

S.6.-FORMACIO DEL ENTREVISTAT

S/Est.element.	29,3	25,0	7,5	17,1	50,1	24,8	37,2	28,0	20,0	42,0	23,7	33,0	39,0	31,0	9,9	32,3
Batx.El./EGB/Comerc	25,9	24,4	29,4	29,0	24,8	25,8	26,2	25,1	26,7	19,8	28,1	31,0	25,0	28,0	24,4	26,1
Batx.Super./BUP/FP1	17,8	17,8	24,2	24,3	11,7	20,3	13,4	18,9	21,9	17,3	17,5	14,0	14,0	15,0	16,1	18,1
Univ.Mitjos/FP2	15,0	18,5	19,5	18,1	7,3	15,5	14,3	15,7	12,4	14,8	19,3	13,0	11,0	14,0	22,6	13,9
Univ.Superiors	11,9	14,3	19,5	11,5	6,1	13,6	8,9	12,3	19,0	6,2	11,4	9,0	11,0	12,0	27,0	9,6

S.7.-FORMACIO CAP DE FAMILIA

S/Est.element.	29,4	25,0	7,5	17,1	50,2	24,8	37,4	28,0	20,0	42,0	23,7	33,0	40,0	31,0	9,9	32,4
Batx.El./EGB/Comerc	25,4	23,8	29,4	29,0	23,9	25,0	26,0	24,5	24,8	19,8	28,1	31,0	24,0	28,0	24,4	25,5
Batx.Super./BUP/FP1	18,0	18,4	24,2	24,3	11,7	20,7	13,4	19,2	22,9	17,3	17,5	14,0	14,0	15,0	16,1	18,3
Univ.Mitjos/FP2	15,0	18,5	19,5	18,1	7,3	15,5	14,3	15,7	12,4	14,8	19,3	13,0	11,0	14,0	22,6	13,9
Univ.Superiors	12,1	14,3	19,5	11,5	6,8	14,0	8,9	12,6	20,0	6,2	11,4	9,0	11,0	12,0	27,0	9,9

S.8.- OCUPACIO ACTUAL ENTREVISTAT

Profes.6/+assal	,3	-	-	1,5	-	-	,7	,3	-	-	,9	-	-	-	1,9	-
Profes.1/5 assal	,2	,6	-	-	-	,4	-	,3	1,0	-	-	-	-	-	1,7	-
Profes.sense assal	1,3	1,5	4,2	,9	,2	,5	2,7	1,0	-	1,2	1,8	3,0	5,0	-	,4	1,5
Agricul.6/+assal	,1	,2	-	-	-	,1	-	-	-	-	-	1,0	-	-	-	,1
Agricul.sense assa	,5	,5	-	-	,9	,4	,6	,4	-	1,2	-	-	2,0	1,0	-	,6
Empres.6/+assal.	,4	1,0	-	-	,2	,5	,3	,3	1,0	-	-	1,0	2,0	-	3,3	-
Empres. 1/5 assa	,4	,7	-	-	,3	-	1,0	-	-	-	-	3,0	2,0	-	2,9	-
Empres. sense assa	2,7	1,7	6,8	3,1	2,1	1,5	4,8	2,1	1,9	3,7	,9	3,0	5,0	6,0	19,0	,2
Direct.6/+subor	,3	,6	-	-	-	,4	-	,3	-	-	,9	-	-	-	1,9	-
Direct.sense subor	,2	,2	,8	-	-	,2	,3	-	-	-	-	-	-	2,0	1,4	-
Quadr. 6/+subor	,5	1,3	-	-	-	,4	,8	,7	-	1,2	,9	-	-	-	4,0	-
Quadr. 1/5 subor	,6	1,2	-	,5	-	,8	,2	,6	1,0	-	,9	1,0	-	-	3,6	,1
Quadr. sense subor	,8	,7	2,2	1,7	-	1,3	-	1,1	-	3,7	-	-	-	-	1,0	-
Profes.1/5 subor	,9	1,2	2,8	-	,3	1,2	,4	,7	-	-	1,8	1,0	1,0	3,0	7,0	-
Profes.s.subor/Agents	9,6	10,4	10,4	10,5	7,7	10,1	8,7	8,8	10,5	3,7	11,4	9,0	10,0	16,0	8,0	9,8
Administratius	6,7	6,4	11,5	7,8	4,6	7,7	5,1	6,3	7,6	6,2	5,3	9,0	5,0	9,0	1,1	7,6
Trab. especialitzats	12,2	8,1	8,2	26,3	11,6	11,4	13,7	12,3	7,6	17,3	12,3	16,0	11,0	9,0	3,0	13,6
Trab. n/especialitzats	8,6	5,0	12,1	8,2	11,9	9,8	6,6	9,4	8,6	11,1	8,8	6,0	11,0	3,0	,7	9,8
Estudiants	8,8	14,4	11,0	10,2	-	9,4	7,7	9,6	10,5	7,4	10,5	6,0	7,0	6,0	20,9	6,9
Mestresses de casa	18,0	16,5	13,4	11,0	25,3	17,6	18,6	18,3	22,9	11,1	20,2	14,0	16,0	20,0	16,7	18,2
Jubilats	19,8	20,7	8,6	15,0	25,6	18,0	22,8	19,4	20,0	21,0	17,5	23,0	18,0	21,0	-	22,8
Incapacitats	1,1	,6	2,0	-	1,9	1,7	-	1,3	1,0	-	2,6	-	-	1,0	-	1,2
Profes.1/5 assal	,2	-	-	-	,7	,4	-	,3	1,0	-	-	-	-	-	-	,3
Profes.sense assal	,5	,6	-	-	,9	,4	,8	,7	-	1,2	,9	-	-	-	-	,6
Agricul.6/+assal	,1	,1	-	-	-	-	,2	-	-	-	-	-	1,0	-	-	,1
Agricul.sense assa	,1	,1	-	-	-	-	,2	-	-	-	-	-	1,0	-	-	,1
Empres.6/+assal.	,1	,1	-	-	-	,1	-	-	-	-	-	-	1,0	-	-	,1
Profes.s.subor/Agents	,6	1,3	-	-	,3	1,0	-	,7	-	1,2	,9	-	-	1,0	2,1	,4
Administratius	1,2	1,1	1,9	1,7	,7	1,2	1,2	1,3	1,9	1,2	,9	1,0	-	1,0	-	1,4
Trab. especial.	1,9	2,1	2,2	-	2,5	1,7	2,3	2,2	1,0	6,2	-	2,0	-	1,0	-	2,2
Trab. n/especial.	,6	-	1,9	-	1,1	,8	,2	,6	1,0	-	,9	1,0	-	-	-	,7
NS/NC	,9	,6	-	1,7	1,1	1,2	,3	1,0	1,9	1,2	-	-	2,0	-	,4	,9

DADES DE CLASSIFICACIO

	TOTAL	ASCENDENCIA				HABITAT		MUNICIPI							PROFE.	
		Catala elli pares	Catala pares mixtes	Catala pares fora	No nascut Cata.	50.000 habit. o mes	Menys de 50.000	Total prov. BCN	BCN ciu tat	AMB	Resta prov. BCN	Prov. Girona	Prov. Lleida	Prov. Terra gona	Empre saris Profe.	Resta

Records	600	271	67	87	175	308	292	300	105	81	114	100	100	100	86	514
TOTAL	600	237	75	100	188	380	220	455	147	136	172	53	35	57	80	520

S.9.- OCUPACIO CAP DE FAMILIA

Profes.6/+assal	,5	,6	-	1,5	-	-	1,4	,7	-	-	1,8	-	-	-	3,8	-
Profes.1/5 assal	,9	2,1	-	-	,2	,5	1,6	1,0	1,0	-	1,8	-	1,0	1,0	6,7	-
Profes.sense assal	2,4	2,8	6,1	2,4	,5	1,7	3,6	2,3	1,9	1,2	3,5	4,0	5,0	-	-	2,8
Agricul.6/+assal	,1	,2	-	-	-	,1	-	-	-	-	-	1,0	-	-	-	,1
Agricul.1/5 assa	,2	,5	-	-	-	-	,5	-	-	-	-	-	-	2,0	-	,2
Agricul.sense assa	1,0	1,6	,5	-	,9	,5	1,7	,7	-	1,2	,9	-	6,0	1,0	-	1,1
Empres.6/+assal.	2,3	2,6	2,0	-	3,4	2,5	2,0	2,3	3,8	1,2	1,8	2,0	4,0	2,0	17,3	-
Empres. 1/5 assa	2,3	4,4	1,9	,5	,8	1,5	3,6	1,6	2,9	-	1,8	8,0	3,0	2,0	17,0	-
Empres. sense assa	4,3	3,2	10,2	5,3	2,6	3,4	5,8	4,0	4,8	6,2	1,8	2,0	6,0	7,0	31,9	-
Direct.6/+subor	,3	,6	-	-	-	,4	-	,3	-	-	,9	-	-	-	1,9	-
Direct.sense subor	,2	,2	,8	-	-	,2	,3	-	-	-	-	-	-	2,0	1,4	-
Quadr. 6/+subor	,6	1,6	-	-	-	,4	1,0	,7	-	1,2	,9	1,0	-	-	4,6	-
Quadr. 1/5 subor	,6	1,4	-	-	,2	,8	,3	,6	1,0	-	,9	-	2,0	-	4,5	-
Quadr. sense subor	,6	,6	2,7	-	-	,9	-	,7	1,0	1,2	-	-	1,0	-	-	,7
Profes.6/+subor	,5	1,2	-	-	-	,4	,7	,6	1,0	-	,9	-	-	-	3,6	-
Profes.1/5 subor	1,0	2,0	,8	-	,3	1,3	,4	,7	-	1,2	,9	1,0	1,0	3,0	7,2	-
Profes.s.subor/Agents	11,0	12,3	8,2	15,4	8,1	13,6	6,5	11,1	12,4	4,9	14,9	6,0	7,0	17,0	-	12,7
Administratius	7,7	8,6	12,5	6,6	5,1	10,0	3,7	7,9	11,4	6,2	6,1	9,0	4,0	7,0	-	8,8
Trab. especialitzats	19,4	14,2	21,4	25,8	22,0	17,5	22,8	19,3	16,2	25,9	16,7	23,0	17,0	19,0	-	22,4
Trab. n/especialitzats	8,5	4,8	6,1	12,1	12,2	8,4	8,6	8,5	5,7	12,3	7,9	11,0	13,0	3,0	-	9,8
Estudiants	,3	,6	-	-	-	,4	-	,3	-	-	,9	-	-	-	-	,3
Mestresses de casa	1,0	,6	2,0	-	1,8	1,4	,5	,9	1,9	-	,9	2,0	1,0	1,0	-	1,2
Jubilats	28,0	27,6	20,2	26,5	32,3	26,6	30,3	28,9	29,5	24,7	31,6	23,0	22,0	29,0	-	32,3
Busca 1a.feina	,3	-	-	-	,9	,4	-	,4	-	1,2	-	-	-	-	-	,3
Incapacitats	,5	,1	,7	-	1,1	,5	,4	,3	-	-	,9	1,0	1,0	1,0	-	,6
Profes.1/5 assal	,2	-	-	-	,7	,4	-	,3	1,0	-	-	-	-	-	-	,3
Profes.sense assal	,5	,6	-	-	,9	,4	,8	,7	-	1,2	,9	-	-	-	-	,6
Agricul.6/+assal	,1	,1	-	-	-	-	,2	-	-	-	-	-	1,0	-	-	,1
Agricul.sense assa	,2	,3	-	-	,2	-	,5	-	-	-	-	-	3,0	-	-	,2
Empres.6/+assal.	,1	,4	-	-	-	,1	,2	-	-	-	-	1,0	1,0	-	-	,2
Empres. 1/5 assa	,2	-	-	-	,7	,4	-	,3	1,0	-	-	-	-	-	-	,3
Profes.s.subor/Agents	,6	,6	-	-	1,0	,9	-	,6	1,0	-	,9	-	-	1,0	-	,7
Administratius	1,0	1,2	-	1,7	,7	1,3	,5	1,0	1,0	2,5	-	1,0	-	1,0	-	1,1
Trab. especial.	2,0	2,3	2,2	-	2,5	2,1	1,7	2,2	1,0	6,2	-	3,0	-	1,0	-	2,3
Trab. n/especial.	,6	-	1,9	,5	1,0	,8	,4	,6	1,0	-	,9	1,0	1,0	-	-	,7
NS/NC	,3	-	-	1,7	-	,4	-	,4	-	1,2	-	-	-	-	-	,3

CLASE SOCIAL

Alta	11,0	15,6	12,3	10,5	4,9	11,8	9,6	11,1	14,3	6,2	12,3	10,0	11,0	11,0	33,2	7,6
M.Alta	14,2	16,8	18,7	13,9	9,4	15,4	12,3	15,0	20,0	8,6	15,8	10,0	11,0	14,0	38,9	10,4
M.Mitja	26,7	27,3	40,4	36,0	15,6	29,3	22,4	27,3	26,7	25,9	28,9	28,0	22,0	24,0	20,6	27,7
M.Baixa	39,4	34,9	23,6	31,7	55,6	34,9	47,3	37,6	33,3	44,4	36,0	46,0	42,0	46,0	7,3	44,4
Baixa	8,6	5,4	5,0	7,8	14,5	8,7	8,4	8,9	5,7	14,8	7,0	6,0	14,0	5,0	-	9,9

MARC DE REFERENCIA

	TOTAL	SEXE		EDAT						CLASE SOCIAL				
		Home	Dona	18 a 24 anys	25 a 34 anys	35 a 44 anys	45 a 54 anys	55 a 64 anys	65 anys o mes	Alta	M. Alta	M. Mitja	M. Baixa	Baixa

Records	600	288	312	85	116	105	91	80	123	66	81	156	246	51
TOTAL	600	289	311	87	117	104	93	81	118	66	85	160	237	52

P.1.-PRINCIPALS ESDEVENIMENTS A ESPANYA

Victoria PP eleccions	35,9	47,0	25,6	36,1	35,0	37,9	37,5	44,1	28,2	52,9	36,3	47,2	28,3	13,5
Violencia/Assassinats	11,2	9,6	12,7	7,7	10,1	13,6	13,2	11,5	10,8	5,1	5,7	11,5	12,5	20,9
Terrorisme/ETA/Atentats	4,3	4,3	4,3	6,7	1,5	6,7	5,3	2,3	3,9	5,1	1,7	4,6	5,3	2,7
Debat investidura J.M.Aznar	4,3	4,1	4,4	8,5	5,4	2,8	2,2	1,7	4,8	18,2	3,5	2,2	3,0	-
Crisi PSOE-Derrota PSOE	1,5	1,2	1,8	,7	,5	2,0	3,1	,7	1,9	2,1	,4	2,0	,9	3,4
Problemes socials a Espanya	1,2	1,2	1,3	1,6	-	1,3	,6	2,4	1,7	-	3,3	,3	1,1	2,7
Eleccions/Derrota CiU	1,1	1,2	,9	1,9	1,3	1,3	,4	-	1,2	-	-	3,1	,6	-
Sentencies	,6	1,0	,2	-	,8	2,0	-	,7	-	2,4	-	-	,8	-
Transit	,5	,5	,5	-	-	1,5	-	-	1,4	-	-	-	1,3	-
Sequera/fam	,4	-	,7	1,9	-	-	,6	-	-	-	-	1,0	,2	-
Situacio a Euskadi	,3	,1	,5	,4	-	-	-	-	1,3	-	-	,2	,6	-
Esports	,2	,2	,1	-	-	,3	-	-	,5	-	-	,4	,1	-
Elian	,1	-	,1	-	-	,3	-	-	-	-	-	-	,1	-
Altres	1,3	1,1	1,6	1,7	1,7	-	2,1	2,5	,5	1,7	3,3	,9	,2	4,0
NS/NC	42,2	33,9	49,9	35,3	46,4	35,2	42,3	40,4	50,3	21,3	47,4	33,2	48,6	58,7

P.2.-PRINCIPALS ESDEVENIMENTS A CATALUNYA

Assassinat villa Olimpica	16,8	12,2	21,1	19,4	17,1	14,1	15,9	16,0	18,4	15,2	19,5	11,3	19,5	19,4
El Barça	6,3	9,2	3,6	13,2	4,3	6,1	5,2	3,9	6,0	9,5	5,2	3,6	8,3	3,3
Eleccions	4,2	4,7	3,8	7,4	2,4	3,1	8,4	4,2	1,2	3,5	4,4	8,0	2,7	-
Accidents carretera	3,5	2,4	4,6	3,6	,8	2,5	2,4	7,2	5,5	1,3	1,7	1,6	5,5	6,2
Perdua escons CiU	2,8	5,0	,9	,4	1,9	5,8	,6	5,6	2,8	7,8	1,6	4,1	1,6	-
Discussio presupostos Genera.	2,6	2,1	3,1	,6	1,1	4,2	3,6	5,5	1,4	2,5	1,1	3,5	2,3	3,9
Problemes socials	2,3	2,6	2,0	,6	1,3	1,9	3,3	3,9	2,9	-	1,8	1,9	1,6	10,0
Estat politic	1,6	1,5	1,6	-	3,0	1,9	2,1	,7	1,2	3,7	1,6	2,5	,6	-
Tema linguistic	1,3	1,9	,7	,4	1,7	1,5	,4	1,7	1,7	2,3	1,8	,6	1,3	1,0
Recolzament CiU investidura	1,2	1,9	,6	1,7	2,2	,3	-	1,7	1,3	2,5	2,6	1,8	,2	-
Obertura parc atrac.Tibidabo	,8	1,2	,5	-	,3	-	-	4,9	,4	-	,4	-	1,7	,7
Esports	,3	,5	-	-	1,3	-	-	-	-	-	-	,9	-	-
Altres	3,5	4,7	2,3	3,2	5,8	2,8	1,8	3,7	3,0	5,1	3,9	2,6	4,2	-
NS/NC	56,0	52,3	59,3	49,5	59,1	57,0	62,4	46,6	58,0	47,9	54,5	60,5	54,7	60,1

MARC DE REFERENCIA

	TOTAL	SEXE		EDAT						CLASE SOCIAL				
		Home	Dona	18 a	25 a	35 a	45 a	55 a	65	Alta	M.	M.	M.	Baixa
				24 anys	34 anys	44 anys	54 anys	64 anys	anys o mes		Alta	Mitja	Baixa	

Records	600	288	312	85	116	105	91	80	123	66	81	156	246	51
TOTAL	600	289	311	87	117	104	93	81	118	66	85	160	237	52

P.3.-PRINCIPALS PROBLEMES A CATALUNYA

Atur	38,8	35,3	42,0	38,6	43,0	46,8	28,8	35,3	38,0	25,5	36,3	44,7	37,7	47,0
Situacio economica	12,0	12,2	11,8	12,8	11,2	12,1	14,7	11,5	10,1	9,2	9,4	17,0	10,6	10,0
Seguretat ciutadana/Violencia	11,3	10,3	12,3	12,6	8,4	15,9	11,5	9,4	10,6	2,5	18,8	10,9	11,0	13,2
Droga	8,3	6,4	10,0	5,9	7,5	14,0	6,6	11,6	4,8	3,0	8,0	9,2	7,5	15,8
Habitatge	6,3	4,2	8,3	6,0	7,7	6,3	4,5	7,4	5,9	4,4	3,1	7,4	7,9	3,9
L'actuacio dels polítics	5,7	7,1	4,5	5,4	5,5	4,7	5,7	9,2	4,8	12,8	7,5	3,9	4,1	7,2
Relacio amb Espanya	5,6	7,7	3,6	7,5	5,7	5,8	4,6	3,7	6,0	13,1	8,6	5,7	3,4	,7
Immigracio	5,4	7,1	3,8	4,5	8,4	7,0	3,3	3,8	4,4	9,1	11,0	3,8	2,9	7,6
Terrorisme	4,3	2,0	6,6	2,6	7,0	7,6	2,1	3,2	2,7	,9	5,4	4,0	4,1	9,3
Finançament	3,7	7,0	,6	3,4	2,6	8,9	2,2	3,4	1,8	8,7	6,8	5,0	1,1	-
Sanitat	3,6	3,0	4,2	6,0	-	1,8	9,6	2,3	3,3	-	5,3	7,0	2,3	,7
Educacio/Ensenyament	3,5	2,8	4,2	5,1	2,5	2,8	7,4	1,9	1,9	2,3	3,8	5,1	2,8	2,9
Llengua	3,0	2,3	3,7	1,9	2,2	3,3	5,9	3,8	1,7	6,2	3,3	3,2	1,9	3,3
Transports/Infraestructures	2,5	3,9	1,1	4,8	2,2	,5	3,2	3,0	1,8	7,2	1,5	2,9	1,6	,7
Jubilacions/Pensions	2,1	1,4	2,7	-	-	,5	3,1	4,3	4,6	-	,7	,3	4,2	2,7
Impostos/Preus	2,0	1,4	2,6	2,3	2,2	2,2	3,6	1,9	,3	,5	2,0	3,3	2,0	-
Media ambient	1,5	1,5	1,4	,7	1,7	2,7	1,9	,7	,9	-	3,9	,7	1,8	-
Justicia	,8	,6	,9	-	1,2	1,6	-	-	1,3	-	-	-	1,9	-
Corrupcio	,7	1,5	-	,7	-	-	-	2,1	1,7	-	-	,4	1,3	1,1
Situacio del camp	,4	,5	,2	,4	-	-	-	-	1,6	-	-	,2	,8	-
Euro/Unio monetaria	,2	,4	-	-	-	-	-	,7	,4	,8	-	-	,2	-
Dificultats petites empreses	,1	-	,3	-	-	,3	,6	-	-	-	-	,3	,1	-
Altres respostes	2,0	1,9	2,2	-	1,2	1,9	6,6	,7	1,8	5,4	2,5	,9	1,4	3,6
NS/NC	15,9	17,8	14,1	19,6	14,5	10,9	11,8	11,9	24,8	9,7	12,8	11,9	22,1	12,7

P.4.-PERCEPCIO SITUACIO ECONOMICA A CATALUNYA

Ha millorat	43,4	48,3	38,8	47,3	58,4	46,1	36,1	27,9	39,6	51,6	53,0	47,4	38,5	27,1
Segueix igual	41,1	41,7	40,5	38,6	33,9	44,0	46,9	46,2	39,4	41,9	35,0	38,3	44,1	44,9
Ha empitjorat	11,3	6,3	16,0	9,7	4,6	5,2	16,0	20,4	14,5	5,5	8,9	9,7	13,7	16,4
NS/NC	4,2	3,7	4,7	4,3	3,1	4,7	1,0	5,5	6,5	,9	3,1	4,6	3,7	11,6

P.5.-MOMENT PER ESTALVIAR

Molt bo per estalviar	4,4	4,8	4,0	4,5	7,6	3,4	4,7	3,8	2,1	4,5	2,4	4,4	5,7	1,4
Bastant bo per estalviar	22,6	27,2	18,4	30,6	32,3	21,0	17,2	20,2	14,5	38,6	23,8	28,4	17,2	7,2
No gaire bo per estalviar	36,1	32,1	39,8	29,6	34,8	39,5	41,9	38,2	33,2	30,5	42,4	38,8	32,5	40,8
Mal moment per estalviar	22,2	22,0	22,5	18,8	17,7	22,1	17,0	31,0	27,5	16,0	19,3	17,8	24,6	37,8
NS/NC	14,6	13,9	15,3	16,4	7,6	14,0	19,1	6,8	22,7	10,3	12,2	10,5	19,9	12,9

P.6.-EVOLUCIO ATUR PROPER ANY

Augmentara notablement	4,6	3,3	5,8	6,8	,8	6,6	9,0	1,1	3,9	5,4	2,6	6,2	4,9	,7
Augmentara lleugerament	7,7	6,5	8,7	13,3	7,5	9,8	6,9	7,1	2,7	4,9	16,9	8,4	4,9	6,5
Es mantindra igual	37,6	40,6	34,9	47,3	36,9	34,6	36,0	40,1	33,6	42,6	31,2	33,9	38,4	50,3
Disminuirà lleugerament	30,8	33,9	27,9	29,1	31,8	34,1	31,5	34,0	25,4	38,1	30,3	38,0	25,7	23,1
Disminuirà notablement	5,8	7,3	4,4	1,0	11,3	2,7	3,4	5,4	8,6	4,4	5,4	7,1	6,5	,7
NS/NC	13,5	8,3	18,3	2,4	11,8	12,2	13,2	12,2	25,7	4,7	13,7	6,4	19,6	18,7

MARC DE REFERENCIA

	TOTAL	SEXE		EDAT						CLASE SOCIAL				
		Home	Dona	16 a 24 anys	25 a 34 anys	35 a 44 anys	45 a 54 anys	55 a 64 anys	65 anys o mes	Alta	M. Alta	M. Mitja	M. Baixa	Baixa

Records	600	288	312	85	116	105	91	80	123	66	81	156	246	51
TOTAL	600	289	311	87	117	104	93	81	118	66	85	160	237	52

P.7.-EVOLUCIO SITUACIO ECONOMICA PERSONAL DARRERS MESOS

Millorat	17,8	20,7	15,1	27,6	33,1	14,3	14,8	10,0	6,4	22,9	34,7	22,9	9,8	4,4
Segueix igual	65,3	66,4	64,3	59,2	55,4	70,8	59,0	71,3	75,8	58,6	54,1	64,3	72,1	64,7
Ha empitjorat	15,6	11,2	19,8	12,0	10,1	14,5	26,2	15,7	16,4	16,4	11,1	11,4	16,7	30,2
NS/NC	1,2	1,7	,8	1,2	1,4	,3	-	3,1	1,5	2,1	-	1,5	1,4	,7

P.8.-DESCRIPCIO SITUACIO ECONOMICA PERSONAL

Ens estem endeutant	3,1	4,4	2,0	2,3	7,7	4,9	2,0	,4	,3	14,4	1,8	3,1	1,2	-
Recurrent als nostres estalvis	5,7	5,4	5,9	4,5	1,6	3,7	8,2	15,4	3,6	2,3	7,1	3,0	5,6	16,1
Aribem justos a final de mes	38,8	29,3	47,7	31,7	28,8	33,4	51,9	39,3	48,2	16,8	29,2	33,3	49,9	49,3
Estem estalviant una mica	34,0	40,1	28,3	42,0	40,6	36,7	26,7	34,2	24,7	43,4	43,0	43,6	25,0	18,2
Estem estalviant molt	3,8	4,9	2,7	2,7	6,0	4,8	2,7	2,5	3,2	10,4	1,1	2,3	4,3	2,0
Cap/NS/NC	14,6	15,9	13,5	16,8	15,3	16,6	8,5	8,1	20,0	12,7	17,8	14,8	14,0	14,3

P.9.-EVOLUCIO FUTURA SITUACIO ECONOMICA PERSONAL

Millor que ara	28,4	31,2	25,9	35,9	59,6	27,7	18,7	13,0	10,9	38,7	38,6	37,2	19,9	10,5
Igual que ara	51,3	51,1	51,4	45,4	30,7	58,9	55,6	62,5	58,0	52,3	46,9	47,5	52,8	61,5
Pitjor que ara	8,0	7,7	8,4	4,4	5,2	3,9	13,0	14,6	8,7	4,5	4,4	8,3	9,2	12,5
NS/NC	12,3	10,1	14,3	14,2	4,5	9,5	12,6	9,8	22,4	4,4	10,1	7,0	18,1	15,5

P.10.-POSSIBILITAT DE...

.COMPRAR UN COTXE

Molt probable	4,0	4,9	3,2	10,2	3,0	2,9	4,1	2,7	2,4	9,7	6,2	4,0	1,9	2,7
Bastant probable	12,0	15,1	9,1	17,4	10,4	10,8	9,5	19,2	7,7	17,9	12,8	14,5	8,0	13,5
Poc probable	14,7	15,9	13,5	21,6	14,8	16,7	13,3	10,2	11,8	23,2	20,3	13,4	13,9	1,7
Gens probable	67,3	62,4	71,8	50,9	70,6	69,1	69,5	67,3	72,7	46,8	60,7	65,7	73,2	82,0
NS/NC	2,1	1,7	2,4	-	1,3	,5	3,6	,7	5,4	2,5	-	2,3	2,9	-
MEDIA	,52	,62	,42	,87	,45	,47	,46	,57	,36	,90	,65	,56	,37	,37
DESV. TIPICA	,86	,92	,79	1,04	,80	,80	,84	,89	,74	1,02	,93	,89	,72	,82

MILLORA A LA LLAR

Molt probable	4,6	6,5	2,9	3,2	6,8	5,7	,6	6,1	4,8	12,7	6,3	4,6	2,8	-
Bastant probable	13,2	11,7	14,7	14,5	13,5	18,7	18,0	14,1	2,9	9,2	19,2	14,3	11,3	13,9
Poc probable	15,9	17,9	14,0	20,1	16,2	12,6	22,2	12,6	12,7	28,1	21,2	14,6	13,9	5,0
Gens probable	64,4	62,2	66,4	61,8	62,2	62,5	57,4	66,5	74,2	47,4	53,3	64,9	69,1	81,2
NS/NC	1,8	1,7	2,0	,4	1,3	,5	1,8	,7	5,4	2,5	-	1,5	2,9	-
MEDIA	,57	,62	,53	,59	,64	,67	,61	,60	,35	,87	,79	,58	,46	,33
DESV. TIPICA	,89	,93	,85	,85	,96	,97	,80	,94	,77	1,04	,97	,90	,81	,71

MARC DE REFERENCIA

	TOTAL	SEXE		EDAT						CLASE SOCIAL				
		Home	Dona	18 a 24 anys	25 a 34 anys	35 a 44 anys	45 a 54 anys	55 a 64 anys	65 anys o mes	Alta	M. Alta	M. Mitja	M. Baixa	Baixa

Records	600	288	312	85	116	105	91	80	123	66	81	156	246	51
TOTAL	600	289	311	87	117	104	93	81	118	66	85	160	237	52

.INVERTIR EN BORSA

Molt probable	2,7	4,6	1,0	4,4	4,5	1,5	1,8	2,5	1,8	13,0	5,5	,7	,9	-
Bastant probable	6,4	7,8	5,1	5,4	8,9	6,5	10,0	4,5	2,9	16,6	6,5	9,6	1,9	4,0
Poc probable	8,3	9,0	7,6	16,0	6,2	6,7	8,8	5,1	7,8	12,5	16,4	7,2	6,5	1,0
Gens probable	79,3	75,3	83,1	72,1	79,1	83,5	72,5	84,4	83,2	53,0	68,2	77,8	88,5	94,0
NS/NC	3,3	3,3	3,2	2,1	1,3	1,9	6,8	3,4	4,3	4,8	3,4	4,7	2,3	1,0
MEDIA	,30	,40	,21	,41	,38	,24	,37	,23	,20	,89	,47	,30	,13	,09
DESV. TIPICA	,72	,83	,58	,79	,83	,64	,75	,65	,57	1,12	,85	,67	,45	,40

P.11.-POSSIBILITAT DE COMPRAR HABITATGE

Si, segur	7,9	6,9	8,8	5,0	15,4	7,3	11,0	5,2	2,5	14,6	9,6	8,9	5,9	2,7
Es possible	10,4	9,7	11,0	13,0	9,2	15,7	9,5	9,9	6,3	21,6	13,2	8,3	8,8	5,7
Probablement no	15,9	14,6	17,2	14,7	14,6	15,7	19,6	20,9	11,9	10,5	20,2	15,3	13,8	27,4
No	65,7	68,8	62,8	67,3	60,8	61,3	60,0	63,3	79,4	53,3	57,1	67,6	71,3	64,2
NS/NC	,1	-	,2	-	-	-	-	,7	-	-	-	-	,2	-

MARC DE REFERENCIA

	TOTAL	SEXE		EDAT						CLASE SOCIAL				
		Home	Dona	18 a 24 anys	25 a 34 anys	35 a 44 anys	45 a 54 anys	55 a 64 anys	65 anys o mes	Alta	M. Alta	M. Mitja	M. Baixa	Baixa

Records	600	288	312	85	116	105	91	80	123	66	81	156	246	51
TOTAL	600	289	311	87	117	104	93	81	118	66	85	160	237	52

P.12.-OPINIO FINANÇAMENT AUTONOMIC

.DINERS RECAPTATS A CATALUNYA S'HAURIEN DE QUEDAR A CATALUNYA

D'acord	68,0	62,4	73,1	74,6	62,1	64,8	66,9	71,0	70,5	61,6	69,7	66,6	70,0	68,2
Desacord	20,4	24,1	17,0	22,0	26,7	22,5	20,8	17,0	13,3	35,4	22,3	22,0	16,6	11,0
NS/NC	11,6	13,5	9,9	3,4	11,3	12,7	12,4	11,9	16,2	3,0	8,0	11,5	13,4	20,8

.CATALUNYA ES UNA AUTONOMIA DESFAVORABLE PEL QUE FA AL FINANÇAMENT

D'acord	59,5	56,6	62,3	68,6	54,3	62,8	61,3	51,7	59,2	66,9	65,0	59,8	56,4	54,7
Desacord	20,5	25,8	15,6	18,4	28,0	16,4	16,5	26,5	17,5	23,1	20,3	23,1	20,3	11,0
NS/NC	19,9	17,6	22,1	13,0	17,7	20,8	22,1	21,8	23,3	10,0	14,6	17,1	23,3	34,3

MARC DE REFERENCIA

	TOTAL	ASCENDENCIA				HABITAT		MUNICIPI							PROFE.	
		Catala elli pares	Catala pares mixtes	Catala pares fora	No nascut Cata.	50.000 habit. omes	Menys de 50.000	Total prov. BCN	BCN ciu tat	AMB	Resta prov. BCN	Prov. Girona	Prov. Lleida	Prov. Tarra gona	Empre saris Profe.	Resta

Records	600	271	67	87	175	308	292	300	105	81	114	100	100	100	86	514
TOTAL	600	237	75	100	188	380	220	455	147	136	172	53	35	57	80	520

P.1.-PRINCIPALS ESDEVENIMENTS A ESPANYA

Victoria PP eleccions	35,9	39,8	40,6	35,7	29,2	40,4	28,2	36,8	43,8	34,6	32,5	35,0	36,0	30,0	35,5	36,0
Violencia/Assassinats	11,2	7,4	13,1	16,6	12,3	12,1	9,6	11,6	13,3	12,3	9,6	13,0	14,0	4,0	8,3	11,6
Terrorisme/ETA/Atentats	4,3	5,3	6,3	1,7	3,7	5,5	2,3	4,9	6,7	2,5	5,3	3,0	3,0	2,0	1,8	4,7
Debat investidura J.M.Aznar	4,3	4,9	4,7	3,0	4,0	5,4	2,3	5,4	7,6	-	7,9	1,0	1,0	-	11,5	3,2
Crisi PSOE-Derrota PSOE	1,5	1,6	-	-	2,7	1,4	1,6	1,3	1,9	1,2	,9	2,0	2,0	2,0	2,5	1,3
Problemes socials a Espanya	1,2	,6	2,6	,6	1,8	1,6	,5	1,2	3,8	-	-	1,0	-	2,0	-	1,4
Eleccions/Derrota CiU	1,1	1,4	1,9	1,7	-	1,6	,2	1,3	1,9	1,2	,9	-	1,0	-	-	1,2
Sentencies	,6	,4	,7	,4	,8	,8	,2	,3	-	-	,9	3,0	1,0	-	,7	,6
Transit	,5	,7	-	-	,8	,8	-	,7	-	1,2	,9	-	-	-	-	,6
Sequera/fam	,4	,9	-	-	-	,6	-	,4	-	1,2	-	1,0	-	-	-	,4
Situacio a Euskadi	,3	,8	-	-	-	-	,8	,3	-	-	,9	-	1,0	-	-	,4
Esports	,2	-	-	,4	,3	,2	,2	-	-	-	-	-	1,0	1,0	-	,2
Elian	,1	-	-	,4	-	-	,2	-	-	-	-	-	1,0	-	-	,1
Altres	1,3	,6	2,7	1,4	1,7	1,2	1,6	1,3	1,9	-	1,8	1,0	-	3,0	-	1,5
NS/NC	42,2	41,2	36,9	42,4	45,5	34,4	55,6	39,1	24,8	51,9	41,2	48,0	43,0	61,0	46,8	41,5

P.2.-PRINCIPALS ESDEVENIMENTS A CATALUNYA

Assassinat villa Olimpica	16,8	13,5	13,1	21,5	20,0	19,4	12,4	17,7	21,9	21,0	11,4	17,0	15,0	11,0	14,2	17,2
El Barça	6,3	9,9	6,1	4,9	2,6	6,1	6,6	7,3	7,6	6,2	7,9	7,0	1,0	1,0	10,8	5,6
Eleccions	4,2	5,2	6,4	2,3	3,1	5,1	2,6	4,6	6,7	4,9	2,6	3,0	4,0	2,0	3,0	4,4
Accidents carretera	3,5	2,5	4,2	4,7	3,9	2,9	4,6	3,0	1,9	2,5	4,4	8,0	6,0	2,0	1,4	3,9
Perdua escons CiU	2,8	2,9	3,7	1,9	2,9	3,4	1,9	3,2	4,8	1,2	3,5	-	5,0	1,0	2,9	2,8
Discussio pressupostos Genera.	2,6	3,9	,5	2,3	2,0	3,3	1,4	2,7	2,9	4,9	,9	3,0	3,0	1,0	6,6	2,0
Problemes socials	2,3	,7	3,9	2,9	3,3	2,9	1,2	2,6	3,8	2,5	1,8	2,0	-	1,0	2,1	2,3
Estat politic	1,6	1,1	-	,6	3,3	2,2	,5	1,6	3,8	-	,9	2,0	-	2,0	,7	1,7
Tema linguistic	1,3	1,5	-	2,0	1,0	1,5	,8	1,3	1,9	-	1,8	1,0	2,0	1,0	2,3	1,1
Recolzament CiU investidura	1,2	,9	6,8	-	-	1,7	,4	1,3	1,0	1,2	1,8	1,0	2,0	-	1,9	1,1
Obertura parc atrac.Tibidabo	,8	,6	-	1,4	1,1	,9	,6	,7	1,0	1,2	-	2,0	2,0	-	,4	,9
Esports	,3	,6	-	-	-	,4	-	,3	-	-	,9	-	-	-	-	,3
Altres	3,5	4,0	-	5,2	3,2	3,9	2,7	3,9	2,9	1,2	7,0	-	3,0	3,0	4,0	3,4
NS/NC	56,0	56,9	57,6	53,5	55,4	49,4	67,2	52,7	42,9	58,0	57,0	59,0	62,0	75,0	53,8	56,3

MARC DE REFERENCIA

	TOTAL	ASCENDENCIA				HABITAT		MUNICIPI							PROFE.	
		Catala ells i pares	Catala pares mixtes	Catala pares fora	No nascut Cata.	50.000 habit. omes	Menys de 50.000	Total prov. BCN	BCN ciu tat	AMB	Resta prov. BCN	Prov. Girona	Prov. Lleida	Prov. Tarra gona	Empre saris Profe.	Resta

Records	600	271	67	87	175	308	292	300	105	81	114	100	100	100	86	514
TOTAL	600	237	75	100	188	380	220	455	147	136	172	53	35	57	80	520

P.3.-PRINCIPALS PROBLEMES A CATALUNYA

Atur	38,8	34,7	42,8	43,9	39,6	40,4	36,0	41,7	38,1	49,4	38,6	25,0	32,0	33,0	33,3	39,6
Situacio economica	12,0	10,7	14,6	15,1	10,8	12,8	10,5	13,4	12,4	13,6	14,0	13,0	5,0	4,0	3,5	13,3
Seguretat ciutadana/Violencia	11,3	11,9	16,2	7,5	10,7	11,2	11,5	11,3	12,4	11,1	10,5	12,0	13,0	10,0	17,1	10,5
Droga	8,3	9,7	7,9	7,1	7,2	6,5	11,2	8,4	1,0	16,0	8,8	10,0	9,0	5,0	8,0	8,3
Habitatge	6,3	4,8	2,6	14,6	5,3	8,2	3,1	7,4	9,5	11,1	2,6	2,0	3,0	4,0	2,5	6,9
L'actuacio dels polítics	5,7	6,6	6,7	4,5	4,9	6,0	5,3	5,6	7,6	6,2	3,5	7,0	8,0	4,0	4,1	6,0
Relacio amb Espanya	5,6	8,0	5,4	6,6	2,0	5,4	6,0	5,1	2,9	6,2	6,1	11,0	8,0	3,0	4,4	5,8
Immigracio	5,4	7,2	3,9	6,2	3,3	5,7	4,9	5,0	4,8	4,9	5,3	3,0	5,0	11,0	9,1	4,8
Terrorisme	4,3	4,3	7,5	4,1	3,3	5,2	2,8	4,4	4,8	7,4	1,8	5,0	3,0	4,0	3,2	4,5
Finançament	3,7	4,6	5,7	1,5	3,0	4,0	3,2	4,5	6,7	1,2	5,3	1,0	-	2,0	7,4	3,1
Sanitat	3,6	2,4	7,7	2,9	3,9	3,9	3,2	3,7	2,9	4,9	3,5	2,0	4,0	4,0	4,6	3,5
Educacio/Ensenyament	3,5	2,7	4,8	5,3	3,1	3,1	4,2	3,4	1,0	4,9	4,4	5,0	3,0	3,0	4,6	3,3
Llengua	3,0	4,4	2,2	1,7	2,4	3,3	2,5	3,4	3,8	6,2	,9	1,0	3,0	2,0	7,1	2,4
Transports/Infraestructures	2,5	2,8	,8	4,1	1,9	2,8	1,8	2,0	1,0	-	4,4	4,0	4,0	4,0	4,1	2,2
Jubilacions/Pensions	2,1	1,4	2,8	-	3,8	2,4	1,4	2,0	2,9	1,2	1,8	1,0	2,0	4,0	-	2,4
Impostos/Preus	2,0	1,2	1,9	2,6	2,7	2,7	,8	2,1	1,9	3,7	,9	1,0	3,0	2,0	-	2,3
Media ambient	1,5	1,3	3,4	1,4	,9	1,6	1,2	1,2	3,8	-	-	1,0	1,0	4,0	-	1,7
Justicia	,8	,6	-	-	1,6	,8	,7	1,0	1,0	1,2	,9	-	-	-	-	,9
Corrupcio	,7	,2	-	-	1,9	1,0	,3	,7	1,0	1,2	-	-	-	2,0	-	,8
Situacio del camp	,4	,7	,8	-	-	,2	,7	-	-	-	-	-	3,0	2,0	-	,4
Euro/Unio monetaria	,2	,4	-	-	-	,1	,2	-	-	-	-	2,0	-	-	,7	,1
Dificultats petites empreses	,1	-	,7	,4	-	-	,4	-	-	-	-	1,0	1,0	-	-	,2
Altres respostes	2,0	2,4	2,0	1,4	2,0	1,7	2,7	2,0	1,9	1,2	2,6	2,0	3,0	2,0	1,9	2,1
NS/NC	15,9	15,0	8,2	14,6	20,7	14,1	18,9	12,7	17,1	7,4	13,2	21,0	21,0	33,0	12,3	16,4

P.4.-PERCEPCIO SITUACIO ECONOMICA A CATALUNYA

Ha millorat	43,4	41,1	55,8	47,6	39,1	43,7	42,9	43,9	44,8	40,7	45,6	42,0	35,0	46,0	51,1	42,2
Segueix igual	41,1	41,6	34,0	42,8	42,3	41,6	40,1	40,6	40,0	37,0	43,9	44,0	50,0	37,0	37,2	41,7
Ha empitjorat	11,3	11,8	8,6	6,0	14,5	11,7	10,6	12,1	14,3	16,0	7,0	13,0	12,0	3,0	11,0	11,3
NS/NC	4,2	5,4	1,5	3,7	4,1	3,0	6,3	3,5	1,0	6,2	3,5	1,0	3,0	14,0	,7	4,8

P.5.-MOMENT PER ESTALVIAR

Molt bo per estalviar	4,4	4,5	2,7	4,1	5,1	1,9	8,7	3,8	1,9	7,4	2,6	6,0	10,0	4,0	5,1	4,3
Bastant bo per estalviar	22,6	22,6	42,6	17,3	17,5	22,4	23,1	22,2	13,3	21,0	30,7	27,0	23,0	22,0	36,6	20,5
No gaire bo per estalviar	36,1	36,0	27,6	39,8	37,7	40,2	29,1	37,1	52,4	30,9	28,9	27,0	34,0	38,0	32,1	36,7
Mal moment per estalviar	22,2	21,0	16,9	26,7	23,5	21,1	24,2	23,1	21,0	24,7	23,7	28,0	22,0	10,0	14,5	23,4
NS/NC	14,6	15,9	10,2	12,0	16,2	14,4	15,0	13,8	11,4	16,0	14,0	12,0	11,0	26,0	11,7	15,1

P.6.-EVOLUCIO ATUR PROPER ANY

Augmentara notablement	4,6	4,7	,8	3,5	6,6	3,8	5,9	4,5	-	7,4	6,1	5,0	9,0	2,0	3,0	4,8
Augmentara lleugerament	7,7	7,9	11,5	10,8	4,2	7,9	7,3	8,1	6,7	9,9	7,9	5,0	9,0	6,0	10,8	7,2
Es mantindra igual	37,6	37,3	40,7	45,8	32,5	37,3	38,2	36,9	39,0	34,6	36,8	43,0	42,0	36,0	37,5	37,6
Disminuira lleugerament	30,8	31,4	40,5	24,5	29,5	31,6	29,5	31,6	38,1	22,2	33,3	30,0	22,0	31,0	39,2	29,5
Disminuira notablement	5,8	3,4	1,2	5,4	10,8	6,6	4,4	5,8	3,8	9,9	4,4	7,0	6,0	4,0	2,5	6,3
NS/NC	13,5	15,3	5,3	10,0	16,4	12,9	14,7	13,1	12,4	16,0	11,4	10,0	12,0	7,0	14,5	14,5

MARC DE REFERENCIA

	TOTAL	ASCENDENCIA				HABITAT		MUNICIPI							PROFE.	
		Catala elli pares	Catala pares mixtes	Catala pares fora	No nascut Cata.	50.000 habit. o mes	Menys de 50.000	Total prov. BCN	BCN ciu tat	AMB	Resta prov. BCN	Prov. Girona	Prov. Lleida	Prov. Tarra gona	Empre saris Profe.	Resta

Records	600	271	67	87	175	308	292	300	105	81	114	100	100	100	86	514
TOTAL	600	237	75	100	188	380	220	455	147	136	172	53	35	57	80	520

P.7.-EVOLUCIO SITUACIO ECONOMICA PERSONAL DARRERS MESOS

Millorat	17,8	17,0	29,8	19,2	13,3	18,6	16,4	17,9	20,0	14,8	18,4	17,0	15,0	20,0	27,6	16,3
Segueix igual	65,3	67,3	58,6	67,9	64,1	63,7	68,1	64,4	59,0	63,0	70,2	69,0	72,0	65,0	64,6	65,4
Ha empitjorat	15,6	14,4	11,6	12,5	20,4	16,7	13,7	17,0	20,0	21,0	11,4	12,0	7,0	13,0	7,8	16,8
NS/NC	1,2	1,2	-	,4	2,2	,9	1,8	,7	1,0	1,2	-	2,0	6,0	2,0	-	1,4

P.8.-DESCRIPCIO SITUACIO ECONOMICA PERSONAL

Ens estem endeutant	3,1	2,1	6,4	4,8	2,2	4,5	,7	3,6	5,7	3,7	1,8	-	5,0	1,0	2,6	3,2
Recorrent als nostres estalvis	5,7	6,8	2,3	1,9	7,6	5,5	5,9	6,4	6,7	7,4	5,3	4,0	5,0	2,0	1,9	6,2
Arribem justos a final de mes	38,8	35,4	30,6	33,7	49,2	43,3	31,2	39,4	46,7	37,0	35,1	33,0	30,0	45,0	21,7	41,5
Estem estalviant una mica	34,0	38,6	46,3	35,4	22,4	33,4	35,0	32,5	32,4	25,9	37,7	41,0	38,0	37,0	46,2	32,1
Estem estalviant molt	3,8	4,0	1,4	1,7	5,6	2,3	6,3	3,1	2,9	6,2	,9	6,0	9,0	4,0	9,0	3,0
Cap/NS/NC	14,6	13,2	13,0	22,4	12,9	11,0	20,9	15,0	5,7	19,8	19,3	16,0	13,0	11,0	18,6	14,0

P.9.-EVOLUCIO FUTURA SITUACIO ECONOMICA PERSONAL

Millor que ara	28,4	25,3	46,3	36,3	21,0	30,7	24,6	28,5	35,2	28,4	22,8	24,0	27,0	33,0	33,8	27,6
Igual que ara	51,3	51,4	38,0	54,5	54,6	50,6	52,3	50,8	50,5	44,4	56,1	63,0	51,0	44,0	51,0	51,3
Pitjor que ara	8,0	9,6	2,8	,4	12,2	8,0	8,1	8,8	7,6	12,3	7,0	6,0	6,0	5,0	3,7	8,7
NS/NC	12,3	13,6	13,0	8,8	12,1	10,7	15,0	11,9	6,7	14,8	14,0	7,0	16,0	18,0	11,6	12,4

P.10.-POSSIBILITAT DE...

.COMPRAR UN COTXE

Molt probable	4,0	5,2	8,7	1,7	1,8	4,8	2,6	3,6	5,7	2,5	2,6	2,0	11,0	5,0	7,4	3,5
Bastant probable	12,0	13,3	11,1	12,8	10,3	11,9	12,2	12,4	8,6	11,1	16,7	12,0	10,0	10,0	21,0	10,6
Poc probable	14,7	17,6	15,5	11,5	12,2	15,7	12,8	15,1	20,0	11,1	14,0	12,0	6,0	19,0	22,3	13,5
Gens probable	67,3	60,6	64,7	74,0	73,2	65,7	70,0	66,5	65,7	70,4	64,0	73,0	73,0	65,0	47,2	70,4
NS/NC	2,1	3,3	-	-	2,4	1,9	2,4	2,5	-	4,9	2,6	1,0	-	1,0	2,1	2,1
MEDIA	,52	,62	,64	,42	,39	,55	,46	,52	,54	,43	,57	,42	,59	,55	,88	,46
DESV. TIPICA	,86	,91	,99	,78	,75	,89	,81	,85	,87	,80	,87	,78	1,05	,87	,99	,82

.MILLORA A LA LLAR

Molt probable	4,6	7,1	4,6	5,2	1,3	4,5	4,9	4,6	5,7	2,5	5,3	6,0	6,0	3,0	8,0	4,1
Bastant probable	13,2	13,2	9,8	13,7	14,4	14,6	10,9	13,9	11,4	19,8	11,4	11,0	13,0	10,0	17,8	12,5
Poc probable	15,9	16,2	17,9	14,3	15,6	17,6	13,0	17,1	21,9	12,3	16,7	9,0	8,0	18,0	26,7	14,3
Gens probable	64,4	60,8	67,7	66,8	66,4	61,9	68,7	62,3	61,0	61,7	64,0	73,0	72,0	68,0	45,5	67,3
NS/NC	1,8	2,8	-	-	2,4	1,4	2,6	2,1	-	3,7	2,6	1,0	1,0	1,0	2,1	1,8
MEDIA	,57	,66	,51	,57	,49	,61	,51	,60	,62	,62	,57	,49	,53	,47	,88	,53
DESV. TIPICA	,89	,97	,85	,91	,79	,90	,88	,90	,90	,89	,90	,91	,94	,80	,98	,87

MARC DE REFERENCIA

	TOTAL	ASCENDENCIA				HABITAT		MUNICIPI							PROFE.	
		Catala ells i pares	Catala pares mixtes	Catala pares fora	No nascut Cata.	50.000 habit. o mes	Menys de 50.000	Total prov. BCN	BCN ciu tat	AMB	Resta prov. BCN	Prov. Girona	Prov. Lleida	Prov. Tarra gona	Empre saris Profe.	Resta

Records	600	271	67	87	175	308	292	300	105	81	114	100	100	100	86	514
TOTAL	600	237	75	100	188	380	220	455	147	136	172	53	35	57	80	520

.INVERTIR EN BORSA

Molt probable	2,7	4,5	2,0	1,5	1,4	1,5	4,9	3,0	1,9	1,2	5,3	3,0	2,0	1,0	12,1	1,3
Bastant probable	6,4	5,8	9,1	7,3	5,5	7,1	5,1	6,6	5,7	2,5	10,5	7,0	7,0	4,0	11,3	5,6
Poc probable	8,3	11,5	8,3	6,8	5,0	9,3	6,5	7,1	12,4	3,7	5,3	11,0	7,0	16,0	11,6	7,8
Gens probable	79,3	73,9	78,4	83,0	84,7	78,7	80,4	79,6	78,1	86,4	75,4	77,0	82,0	78,0	58,8	82,5
NS/NC	3,3	4,3	2,2	1,4	3,4	3,4	3,0	3,8	1,9	6,2	3,5	2,0	2,0	1,0	6,3	2,8
MEDIA	,30	,38	,33	,26	,21	,29	,33	,30	,30	,13	,44	,35	,28	,27	,75	,24
DESV. TIPICA	,72	,80	,73	,66	,60	,67	,79	,73	,67	,50	,89	,74	,68	,58	1,10	,61

P.11.-POSSIBILITAT DE COMPRAR HABITATGE

St.segur	7,9	5,8	9,2	10,7	8,5	8,4	7,0	8,4	9,5	12,3	4,4	6,0	10,0	4,0	11,9	7,3
Es possible	10,4	10,6	14,4	9,1	9,3	11,6	8,3	11,6	10,5	8,6	14,9	9,0	6,0	5,0	17,6	9,3
Probablement no	15,9	14,3	17,5	15,4	17,6	14,5	18,3	15,8	13,3	19,8	14,9	16,0	5,0	23,0	19,7	15,3
No	65,7	69,3	58,8	64,9	64,4	65,5	66,1	64,1	66,7	59,3	65,8	69,0	79,0	67,0	50,8	68,0
NS/NC	,1	-	-	-	,3	-	,3	-	-	-	-	-	-	1,0	-	,1

MARC DE REFERENCIA

	TOTAL	ASCENDENCIA				HABITAT		MUNICIPI							PROFE.	
		Catala elli pares	Catala pares mixtes	Catala pares fora	No nascut Cata.	50.000 habit. o mes	Menys de 50.000	Total prov. BCN	BCN ciu tat	AMB	Resta prov. BCN	Prov. Girona	Prov. Lleida	Prov. Terra gona	Empre saris Profe.	Resta
Records	600	271	67	87	175	308	292	300	105	81	114	100	100	100	86	514
TOTAL	600	237	75	100	188	380	220	455	147	136	172	53	35	57	80	520

P.12.-OPINIO FINANÇAMENT AUTONOMIC

.DINERS RECAPTATS A CATALUNYA S'HAURIEN DE QUEDAR A CATALUNYA

D'acord	68,0	79,0	69,5	75,4	49,5	63,8	75,1	66,6	61,9	60,5	75,4	79,0	77,0	63,0	77,0	66,6
Desacord	20,4	13,9	22,9	20,5	27,6	24,3	13,7	21,1	30,5	19,8	14,0	11,0	19,0	25,0	20,2	20,5
NS/NC	11,6	7,2	7,6	4,1	22,9	11,8	11,2	12,3	7,6	19,8	10,5	10,0	4,0	12,0	2,8	13,0

.CATALUNYA ES UNA AUTONOMIA DESFAVORABLE PEL QUE FA AL FINANÇAMENT

D'acord	59,5	74,6	65,0	62,8	36,6	57,6	62,9	59,8	55,2	50,6	71,1	64,0	58,0	54,0	69,6	58,0
Desacord	20,5	10,2	27,5	23,4	29,3	22,6	17,0	20,8	27,6	21,0	14,9	16,0	18,0	24,0	14,1	21,5
NS/NC	19,9	15,2	7,5	13,8	34,1	19,8	20,1	19,3	17,1	28,4	14,0	20,0	24,0	22,0	16,3	20,5

VALORACIO ACTUACIO GENERALITAT

	TOTAL	SEXE		EDAT						CLASE SOCIAL				
		Home	Dona	18 a 24 anys	25 a 34 anys	35 a 44 anys	45 a 54 anys	55 a 64 anys	65 anys o mes	Alta	M. Alta	M. Mitja	M. Baixa	Baixa

Records	600	288	312	85	116	105	91	80	123	66	81	156	246	51
TOTAL	600	289	311	87	117	104	93	81	118	66	85	160	237	52

P.13.-VALORACIO TASCA GENERALITAT

1	1,3	1,2	1,5	,7	1,4	1,7	3,4	-	,8	-	2,0	2,1	,6	2,7
2	,8	,9	,7	,6	-	,5	1,8	2,8	-	-	2,0	-	,7	3,3
3	3,3	4,6	2,2	2,0	4,3	6,4	3,5	4,1	-	6,9	3,6	3,5	,2	12,2
4	4,6	4,4	4,9	-	5,5	6,3	13,0	2,6	,5	15,5	4,7	1,6	3,1	7,3
5	20,3	19,3	21,2	23,4	24,2	16,6	27,1	13,7	16,8	18,5	18,6	26,1	19,2	12,4
6	24,9	25,3	24,6	36,9	25,8	26,3	15,2	21,1	24,2	23,2	25,5	29,5	24,6	13,3
7	18,9	20,3	17,6	21,9	29,9	21,4	8,7	14,1	14,9	31,5	22,8	21,7	13,5	12,3
8	13,0	13,0	13,0	11,4	5,3	14,0	10,5	21,2	17,1	1,3	13,0	11,2	15,9	20,0
9	3,8	3,3	4,3	-	1,1	1,5	7,4	8,7	5,0	3,2	2,8	,7	6,3	4,4
10	1,7	1,8	1,7	-	,9	1,5	2,0	1,4	4,1	-	-	,5	3,1	4,0
NS/NC	7,3	5,9	8,5	3,0	1,7	3,7	7,5	10,5	16,6	-	5,0	3,0	12,8	8,1
MEDIA	6,14	6,12	6,16	6,10	5,92	6,01	5,70	6,51	6,71	5,74	6,00	5,98	6,51	5,91
DESV. TIPICA	1,63	1,64	1,62	1,18	1,41	1,66	1,98	1,77	1,51	1,42	1,63	1,43	1,59	2,25

VALORACIO ACTUACIO GENERALITAT

	TOTAL	SEXE		EDAT						CLASE SOCIAL				
		Home	Dona	18 a 24 anys	25 a 34 anys	35 a 44 anys	45 a 54 anys	55 a 64 anys	65 anys o mes	Alta	M. Alta	M. Mitja	M. Baixa	Baixa

Records	600	288	312	85	116	105	91	80	123	66	81	156	246	51
TOTAL	600	289	311	87	117	104	93	81	118	66	85	160	237	52

P.14.-VALORACIO ACTUACIO GENERALITAT

.SANITAT

1	3,7	4,3	3,1	1,7	1,4	3,6	10,3	2,7	3,0	,8	4,0	6,3	3,0	1,8
2	1,3	,8	1,7	-	,6	1,9	2,4	2,8	,4	2,7	2,0	,3	,8	3,3
3	3,8	3,8	3,9	5,2	6,8	3,3	1,9	6,0	,4	7,9	1,7	4,3	2,7	6,0
4	8,0	6,9	9,1	9,6	10,3	6,2	9,4	5,4	6,9	4,9	8,9	10,1	8,1	4,0
5	19,5	17,7	21,2	21,7	25,4	20,7	23,2	11,0	13,8	16,5	23,5	20,8	17,9	19,9
6	20,6	20,4	20,7	25,2	18,9	21,1	15,9	11,7	28,3	25,5	21,3	19,9	22,1	8,2
7	16,6	18,6	14,7	9,5	17,4	16,4	11,0	24,6	20,1	16,0	14,8	18,7	16,1	15,9
8	11,5	12,6	10,5	16,1	11,4	14,5	12,3	12,1	4,5	14,7	16,2	12,5	7,4	15,2
9	3,9	4,2	3,6	1,6	2,7	4,7	,6	10,2	4,3	3,0	3,7	3,4	5,2	1,0
10	1,8	1,3	2,4	,4	-	-	2,0	5,2	3,9	-	,6	,6	2,8	5,9
NS/NC	9,2	9,4	9,1	8,9	5,0	7,6	11,1	8,2	14,3	8,0	3,3	3,0	13,9	18,8
MEDIA	5,87	5,93	5,81	5,81	5,71	5,90	5,29	6,39	6,14	5,89	5,86	5,68	5,96	6,06
DESV. TIPICA	1,89	1,90	1,88	1,63	1,63	1,83	2,19	2,17	1,75	1,71	1,84	1,93	1,86	2,12

.BENESTAR SOCIAL

1	2,8	2,2	3,3	1,1	3,2	4,4	5,5	,4	1,7	3,6	2,5	2,2	1,8	8,3
2	1,0	1,4	,6	-	2,6	,5	2,1	,7	-	,8	-	1,9	1,1	-
3	3,2	3,2	3,2	3,6	4,0	2,5	1,5	4,1	3,4	1,1	2,0	4,4	2,6	6,5
4	8,2	9,4	7,1	7,9	6,1	8,6	11,9	11,5	5,1	13,9	9,4	4,9	10,0	1,1
5	24,1	23,0	25,1	24,1	21,1	25,5	30,5	23,6	21,0	23,8	24,2	25,6	22,5	27,1
6	21,6	21,6	21,5	24,6	28,8	22,9	15,9	9,7	23,5	19,5	23,9	26,7	20,5	8,7
7	14,7	17,8	11,7	18,4	14,7	16,5	7,6	13,0	17,1	11,2	21,2	15,3	12,6	15,5
8	8,4	6,1	10,6	8,4	8,9	7,3	11,1	12,3	4,3	11,2	3,7	5,9	9,3	17,0
9	1,8	1,6	2,1	-	2,1	2,8	1,2	2,7	2,0	,9	3,4	2,3	1,4	1,0
10	,6	,7	,5	1,6	,5	-	-	2,0	-	-	,6	1,2	,4	-
NS/NC	13,7	13,1	14,2	10,4	8,0	9,1	12,8	20,0	22,0	14,0	9,1	9,5	17,8	14,7
MEDIA	5,67	5,65	5,69	5,84	5,66	5,62	5,30	5,87	5,77	5,54	5,78	5,68	5,68	5,56
DESV. TIPICA	1,65	1,61	1,70	1,46	1,71	1,68	1,80	1,75	1,44	1,66	1,53	1,63	1,59	2,09

.ENSENYAMENT

1	4,5	6,6	2,6	4,1	3,9	3,8	6,8	4,6	4,1	3,2	10,0	4,6	3,4	1,8
2	2,2	3,1	1,3	,6	6,6	2,4	,4	,7	1,3	6,7	,7	3,2	1,3	-
3	3,7	3,1	4,3	3,4	4,5	5,1	3,3	2,1	3,4	4,7	2,9	3,5	3,2	6,5
4	6,7	7,6	5,9	11,8	6,5	4,8	9,7	9,6	,6	13,2	7,3	7,0	3,5	11,2
5	18,3	18,0	18,5	25,3	16,0	20,9	20,8	16,7	12,1	21,1	20,1	20,0	17,4	10,5
6	19,5	20,0	19,0	18,7	22,0	17,3	17,3	23,3	18,4	15,9	21,0	21,0	19,6	15,9
7	15,2	14,7	15,7	15,0	19,6	16,9	14,1	6,4	16,5	9,2	16,8	22,0	12,7	10,8
8	9,7	8,7	10,5	11,0	13,6	13,4	9,8	8,0	2,5	11,1	13,9	11,5	6,6	8,9
9	1,8	1,3	2,3	2,4	1,5	1,6	1,1	2,5	2,0	,9	-	2,3	2,2	3,3
10	1,4	,7	2,0	1,6	,5	1,5	1,5	,7	2,4	-	-	,3	2,4	3,8
NS/NC	17,1	16,1	17,9	6,1	5,2	12,2	15,2	25,5	36,8	14,0	7,4	4,6	27,6	27,3
MEDIA	5,66	5,42	5,88	5,67	5,63	5,77	5,50	5,53	5,81	5,18	5,44	5,72	5,80	5,89
DESV. TIPICA	1,93	2,00	1,83	1,82	1,97	1,92	1,98	1,85	1,98	1,89	2,03	1,86	1,90	2,01

VALORACIO ACTUACIO GENERALITAT

	TOTAL	SEXE		EDAT						CLASE SOCIAL				
		Home	Dona	18 a 24 anys	25 a 34 anys	35 a 44 anys	45 a 54 anys	55 a 64 anys	65 anys o mes	Alta	M. Alta	M. Mitja	M. Baixa	Baixa
Records	600	288	312	85	116	105	91	80	123	66	81	156	246	51
TOTAL	600	289	311	87	117	104	93	81	118	66	85	160	237	52
.CULTURA														
1	2,2	2,7	1,8	2,4	3,1	1,3	3,1	2,7	,8	2,3	7,6	2,3	,6	-
2	1,3	,7	1,9	-	1,3	,8	3,8	,7	1,2	2,3	2,4	,5	,8	2,9
3	3,5	5,1	2,1	5,5	5,7	3,8	-	3,6	2,5	6,9	,7	6,6	2,3	-
4	5,9	7,5	4,3	4,0	8,4	5,2	7,8	7,6	2,6	12,5	4,5	4,9	5,5	4,4
5	18,3	20,6	16,1	17,8	13,2	13,4	28,5	18,1	20,0	19,7	13,4	18,6	16,7	30,7
6	19,6	16,1	22,9	18,9	21,2	22,8	15,4	17,1	20,7	21,8	26,0	16,6	21,2	7,7
7	18,7	19,0	18,3	25,4	23,8	20,5	13,3	12,2	15,7	20,0	16,2	25,7	15,3	14,8
8	11,6	11,5	11,7	10,3	14,0	16,3	12,0	12,0	5,4	2,5	13,6	13,2	12,1	12,6
9	4,2	4,0	4,4	6,4	5,5	6,4	1,2	4,6	1,6	3,9	7,1	5,4	3,4	-
10	,5	,9	,2	-	,5	1,5	-	1,3	-	,8	-	,3	,6	1,1
NS/NC	14,2	11,9	16,3	9,2	3,3	7,8	14,9	20,1	29,6	7,2	8,5	5,8	21,3	25,8
MEDIA	6,00	5,89	6,10	6,12	6,03	6,36	5,60	5,94	5,86	5,50	5,92	6,09	6,14	5,91
DESV. TIPICA	1,74	1,81	1,67	1,71	1,86	1,72	1,74	1,88	1,42	1,74	2,09	1,77	1,56	1,55
.JOVENTUT														
1	1,9	2,0	1,9	2,6	2,9	2,2	3,4	-	,5	1,9	3,7	3,6	,6	-
2	1,5	1,8	1,3	1,6	-	1,9	4,1	2,6	-	2,1	,7	1,1	1,1	5,6
3	4,0	4,6	3,5	4,1	4,1	5,2	3,3	1,7	5,1	,5	3,9	7,1	2,6	6,0
4	10,8	7,8	13,7	16,3	10,0	3,4	15,0	18,1	5,9	7,5	9,1	12,3	11,4	10,7
5	22,1	22,7	21,7	20,7	26,4	22,0	27,1	24,4	13,6	21,0	24,8	27,9	18,8	16,6
6	20,2	22,8	17,8	24,4	17,0	24,1	14,4	13,0	26,4	34,9	18,5	15,1	21,2	15,4
7	12,1	10,5	13,5	16,0	18,6	15,0	6,7	3,6	10,2	7,5	12,4	16,9	10,8	8,3
8	7,5	8,4	6,6	7,4	10,5	9,2	7,4	8,8	2,3	4,2	9,1	7,7	6,3	13,9
9	2,9	3,0	2,8	3,4	2,2	4,7	2,7	3,8	1,3	5,5	2,0	4,1	2,3	-
10	1,0	1,2	,8	,4	-	1,5	-	3,2	1,3	,8	,6	,2	1,9	-
NS/NC	15,9	15,3	16,3	3,2	8,2	11,1	15,9	20,9	33,5	14,1	15,1	4,0	23,0	23,5
MEDIA	5,62	5,67	5,57	5,56	5,71	5,89	5,16	5,61	5,71	5,77	5,57	5,47	5,75	5,45
DESV. TIPICA	1,71	1,73	1,69	1,69	1,65	1,78	1,78	1,83	1,45	1,60	1,75	1,80	1,63	1,78
.MEDI AMBIENT														
1	2,8	2,2	3,4	5,0	2,6	3,2	2,6	2,2	1,8	2,9	7,6	3,4	1,3	-
2	2,6	4,0	1,3	-	2,5	3,3	3,5	1,4	4,2	1,1	5,8	1,1	3,5	-
3	5,6	5,0	6,1	2,4	7,8	3,0	8,4	8,3	3,8	3,5	5,2	2,8	6,2	14,5
4	13,3	11,9	14,7	13,8	19,0	6,2	19,6	14,6	7,9	6,8	14,4	15,4	15,4	3,9
5	23,4	23,1	23,7	26,6	20,1	21,2	22,2	26,4	25,1	27,5	20,2	22,5	24,5	21,2
6	17,3	21,1	13,7	20,8	19,7	23,8	16,2	9,5	12,5	28,1	16,4	20,1	13,0	15,8
7	14,6	14,5	14,6	17,7	16,2	14,7	12,2	14,4	12,6	20,4	12,6	23,4	8,6	10,1
8	6,9	6,3	7,5	9,9	5,8	15,8	3,9	-	5,2	8,2	11,5	5,6	6,0	6,5
9	2,0	2,2	1,9	,4	2,2	2,8	1,2	4,6	1,3	-	1,1	2,0	2,4	5,0
10	,1	,1	-	-	,3	-	-	-	-	,5	-	-	-	-
NS/NC	11,4	9,5	13,2	3,6	3,7	5,9	10,1	18,7	25,6	1,1	5,3	3,8	19,1	23,0
MEDIA	5,36	5,39	5,33	5,51	5,29	5,82	4,99	5,15	5,31	5,68	5,08	5,56	5,17	5,55
DESV. TIPICA	1,73	1,71	1,75	1,66	1,73	1,81	1,65	1,69	1,69	1,52	2,04	1,63	1,69	1,74

VALORACIO ACTUACIO GENERALITAT

	TOTAL	SEXE		EDAT						CLASE SOCIAL				
		Home	Dona	18 a 24 anys	25 a 34 anys	35 a 44 anys	45 a 54 anys	55 a 64 anys	65 anys o mes	Alta	M. Alta	M. Mitja	M. Baixa	Baixa

Records	600	288	312	85	116	105	91	80	123	66	81	156	246	51
TOTAL	600	289	311	87	117	104	93	81	118	66	85	160	237	52

.LLENGUA CATALANA

1	1,8	1,6	2,0	,7	1,4	,3	3,0	6,2	,5	2,1	5,2	1,6	,5	2,7
2	1,1	,8	1,4	,6	1,4	,5	1,8	,7	1,3	-	-	1,4	1,8	-
3	2,4	2,6	2,2	7,4	3,0	-	4,2	,4	,3	5,4	1,8	3,3	1,2	2,9
4	6,1	5,0	7,0	2,3	7,6	4,9	5,7	9,3	6,4	6,5	4,5	6,5	5,9	7,3
5	17,6	20,8	14,7	22,1	12,3	27,1	12,1	15,3	17,3	14,4	17,8	16,8	18,3	21,0
6	15,2	14,9	15,5	12,8	16,8	12,2	15,4	15,1	17,9	19,4	12,8	16,8	15,7	6,7
7	22,7	26,4	19,2	30,2	26,6	19,2	17,5	20,9	21,6	26,7	26,1	28,2	17,8	16,9
8	14,5	13,1	15,9	13,7	15,4	21,1	19,7	10,4	7,3	19,7	10,0	13,8	15,4	13,3
9	5,9	5,2	6,5	,8	8,3	7,5	4,7	6,7	6,1	4,7	11,1	7,1	4,0	3,7
10	3,1	3,1	3,1	4,7	2,7	1,3	4,0	,7	4,8	-	1,8	2,3	4,8	4,0
NS/NC	9,6	6,5	12,5	4,8	4,5	5,9	11,8	14,4	16,5	1,1	9,0	2,2	14,7	21,3
MEDIA	6,35	6,33	6,37	6,26	6,46	6,52	6,33	5,95	6,42	6,26	6,31	6,34	6,43	6,16
DESV. TIPICA	1,82	1,74	1,89	1,73	1,81	1,56	2,05	2,04	1,72	1,69	2,01	1,77	1,78	1,99

.SEGURETAT CIUTADANA

1	5,6	5,8	5,4	3,3	7,4	4,6	5,7	6,4	5,9	5,5	5,2	4,2	6,3	7,6
2	1,8	1,8	1,7	-	1,4	1,1	2,1	3,7	2,4	2,1	-	2,1	1,9	2,7
3	5,9	5,0	6,7	7,2	2,4	5,6	11,3	4,4	5,4	8,8	2,0	6,0	6,4	5,6
4	14,0	11,4	16,5	12,8	11,0	9,9	15,1	16,5	19,1	7,1	14,8	13,6	17,3	7,9
5	23,2	24,6	21,8	22,7	27,9	21,3	23,3	19,6	22,8	18,9	29,2	24,1	20,3	28,8
6	19,4	20,8	18,1	27,3	21,8	24,7	14,2	21,4	9,3	19,2	25,2	22,0	17,2	12,0
7	12,2	15,3	9,3	15,6	14,3	17,4	10,1	7,4	8,0	19,3	7,7	18,6	6,9	15,0
8	6,1	5,6	6,5	1,9	7,4	9,4	7,1	5,7	4,2	10,8	7,2	4,8	5,7	3,9
9	1,3	,6	2,0	2,4	2,5	-	,6	,7	1,6	-	1,8	1,2	1,9	-
10	1,2	1,3	1,2	,8	1,6	-	2,0	-	2,5	1,1	-	,4	1,9	2,9
NS/NC	9,3	7,7	10,8	6,1	2,3	6,1	8,5	14,2	18,8	7,2	6,9	2,9	14,3	13,5
MEDIA	5,22	5,29	5,15	5,40	5,42	5,48	5,01	4,93	4,95	5,46	5,32	5,33	5,04	5,12
DESV. TIPICA	1,86	1,83	1,89	1,61	1,92	1,70	1,95	1,82	1,99	1,94	1,63	1,71	1,97	2,03

.OBRES PUBLICUES

1	3,7	4,7	2,8	,7	5,4	5,2	5,1	3,8	2,0	2,7	3,3	3,3	4,0	6,0
2	1,8	2,8	,8	1,7	2,5	1,5	-	3,4	1,6	,8	1,8	1,8	1,7	3,3
3	2,8	3,4	2,3	1,9	2,2	3,4	8,1	1,1	,6	3,3	,8	4,4	2,3	2,7
4	8,0	7,5	8,5	8,5	6,0	10,7	10,9	9,1	4,3	7,3	9,1	11,2	6,6	3,9
5	20,3	21,0	19,7	18,5	22,9	19,8	15,3	25,7	19,7	22,2	26,7	17,7	19,7	18,0
6	24,1	24,2	23,9	32,5	23,5	20,6	19,9	21,2	26,8	20,8	22,8	27,0	24,4	19,5
7	14,3	15,6	13,0	19,0	14,2	19,2	12,9	8,6	11,7	18,6	14,2	19,6	9,8	13,0
8	8,8	9,3	8,3	5,2	15,8	9,6	8,6	4,7	6,7	16,2	10,0	5,8	8,5	8,1
9	2,4	1,7	3,0	1,1	1,3	3,4	5,4	1,3	2,0	,9	3,9	3,1	2,1	1,0
10	,7	,6	,8	1,6	,3	-	-	1,3	1,2	2,7	,6	-	,8	-
NS/NC	13,1	9,1	16,8	9,4	5,9	6,7	13,8	19,7	23,4	4,5	6,7	6,1	20,0	24,5
MEDIA	5,67	5,57	5,77	5,86	5,70	5,63	5,53	5,34	5,87	6,01	5,76	5,61	5,62	5,41
DESV. TIPICA	1,77	1,83	1,70	1,44	1,87	1,85	1,98	1,75	1,58	1,76	1,72	1,70	1,80	1,95

VALORACIO ACTUACIO GENERALITAT

	TOTAL	SEXE		EDAT						CLASE SOCIAL				
		Home	Dona	18 a 24 anys	25 a 34 anys	35 a 44 anys	45 a 54 anys	55 a 64 anys	65 anys o mes	Alta	M. Alta	M. Mitja	M. Baixa	Baixa
Records	600	288	312	85	116	105	91	80	123	66	81	156	246	51
TOTAL	600	289	311	87	117	104	93	81	118	66	85	160	237	52
.HABITATGE														
1	6,5	7,1	6,0	6,6	10,5	5,9	7,8	7,2	1,7	10,3	8,4	6,6	2,2	18,5
2	3,2	5,1	1,5	1,7	5,6	5,7	1,8	2,8	1,3	2,3	3,9	3,7	3,4	1,0
3	6,0	4,2	7,7	1,7	7,5	6,4	7,7	7,8	4,9	11,8	4,7	5,2	6,8	-
4	15,3	16,3	14,5	21,9	15,1	7,6	15,4	21,4	13,3	11,9	14,3	21,0	13,4	12,7
5	19,2	18,4	20,1	27,3	21,1	19,0	20,0	10,0	17,5	15,4	25,6	22,8	15,5	19,8
6	17,4	18,3	16,6	20,6	20,6	20,0	12,6	14,6	15,2	21,6	21,0	18,0	16,1	10,0
7	9,7	12,2	7,5	6,8	9,9	13,0	9,2	11,2	8,2	11,2	6,4	11,2	9,5	10,4
8	6,4	5,8	7,0	6,1	4,8	12,1	4,3	2,5	7,7	6,0	4,7	6,1	7,8	5,0
9	,9	,3	1,4	,7	,3	1,5	1,5	,7	,8	,5	3,4	,7	,4	-
10	,5	-	,9	-	1,3	-	-	-	1,2	-	-	,9	,6	-
NS/NC	14,7	12,2	16,9	6,5	3,3	8,7	19,6	21,9	28,3	9,2	7,5	3,7	24,5	22,6
MEDIA	4,99	4,92	5,05	4,98	4,73	5,30	4,78	4,65	5,42	4,79	4,92	4,97	5,22	4,43
DESV. TIPICA	1,92	1,90	1,93	1,68	2,03	2,03	1,92	1,88	1,74	2,01	1,93	1,86	1,81	2,24
.CREACIO DE LLOCS DE TREBALL														
1	4,9	5,4	4,5	4,6	8,1	4,3	7,0	5,5	,5	6,9	3,3	5,9	2,1	15,2
2	2,6	1,9	3,2	,7	7,5	-	1,7	2,8	1,9	4,7	2,7	2,9	1,6	3,3
3	6,0	6,2	5,8	3,4	3,8	4,9	7,8	4,4	10,5	3,5	9,1	3,5	7,2	5,4
4	13,8	12,7	14,8	19,2	11,5	13,9	11,7	22,7	7,3	12,0	18,5	12,7	14,6	7,6
5	21,0	17,7	24,1	19,1	19,5	23,0	22,6	18,4	22,6	17,0	15,5	25,6	20,7	22,4
6	19,5	22,6	16,7	26,8	17,2	26,0	17,6	13,2	16,6	27,2	20,2	19,2	18,6	13,9
7	11,3	13,5	9,2	11,5	16,6	13,4	6,4	11,2	7,9	15,0	15,0	13,8	7,2	11,1
8	4,8	6,1	3,6	4,1	6,2	3,7	4,7	5,4	4,7	4,7	3,1	6,7	4,5	3,4
9	1,2	,8	1,5	-	2,3	-	1,5	-	2,4	-	2,0	1,2	1,4	-
10	1,0	1,6	,5	,4	1,2	1,5	,6	-	1,8	,5	-	,9	1,5	1,1
NS/NC	14,0	11,7	16,1	10,2	6,0	9,3	18,4	16,3	23,7	8,6	10,6	7,6	20,5	16,7
MEDIA	5,15	5,30	5,01	5,20	5,11	5,33	4,91	4,88	5,38	5,14	5,11	5,26	5,22	4,55
DESV. TIPICA	1,83	1,89	1,76	1,60	2,14	1,63	1,90	1,76	1,76	1,87	1,74	1,85	1,72	2,19
.AJUDES A LES EMPRESSES														
1	3,0	3,6	2,3	2,3	6,9	2,4	5,0	-	,5	10,3	3,3	3,0	1,4	-
2	,6	,5	,7	1,7	1,2	-	-	,7	-	-	-	1,8	,2	-
3	2,4	4,1	,9	2,3	4,9	2,9	,6	1,9	1,4	7,0	4,1	2,1	1,3	-
4	6,6	6,5	6,6	8,3	8,0	4,1	8,8	5,6	4,8	8,0	2,9	10,9	4,4	7,2
5	19,9	21,2	18,6	28,6	20,3	23,6	20,7	16,7	11,2	20,3	20,2	24,9	18,2	11,1
6	11,1	11,7	10,6	11,6	11,7	14,2	12,4	9,8	7,5	12,1	18,0	13,4	8,6	3,3
7	7,7	9,0	6,5	6,9	7,7	13,9	4,7	3,9	7,7	11,3	9,5	6,5	7,7	3,5
8	4,0	5,2	3,0	3,7	5,8	2,9	4,9	4,4	2,7	4,7	1,1	6,7	2,0	9,2
9	,5	-	,9	-	1,4	-	-	-	1,1	-	-	1,3	,4	-
10	,6	,8	,3	,4	1,2	-	-	-	1,3	,5	-	,5	,6	1,1
NS/NC	43,7	37,3	49,7	34,2	30,7	36,0	42,9	57,0	61,8	25,9	40,9	28,9	55,1	64,7
MEDIA	5,33	5,30	5,36	5,17	5,11	5,49	5,11	5,46	5,84	4,84	5,27	5,31	5,47	6,03
DESV. TIPICA	1,70	1,76	1,62	1,51	2,07	1,45	1,70	1,33	1,64	2,05	1,50	1,72	1,52	1,66

VALORACIO ACTUACIO GENERALITAT

	TOTAL	ASCENDENCIA				HABITAT		MUNICIPI							PROFE.	
		Catala ell i pares	Catala pares mixtes	Catala pares fora	No nascut Cata.	50.000 habit. o mes	Menys de 50.000	Total prov. BCN	BCN ciu tat	AMB	Resta prov. BCN	Prov. Girona	Prov. Lleida	Prov. Tarra gona	Empre saris Profe.	Resta

Records	600	271	67	87	175	308	292	300	105	81	114	100	100	100	86	514
TOTAL	600	237	75	100	188	380	220	455	147	136	172	53	35	57	80	520

P.13.-.VALORACIO TASCA GENERALITAT

1	1,3	1,3	-	,6	2,4	1,5	1,0	1,3	2,9	1,2	-	-	3,0	2,0	-	1,6
2	,8	,9	-	-	1,5	,2	2,0	,7	-	2,5	-	2,0	-	1,0	-	1,0
3	3,3	2,9	-	6,0	3,8	3,8	2,5	3,7	4,8	4,9	1,8	1,0	3,0	3,0	,9	3,7
4	4,6	1,9	12,4	2,3	6,2	4,8	4,3	4,7	4,8	4,9	4,4	1,0	1,0	10,0	,4	5,3
5	20,3	24,8	15,7	18,3	17,7	20,9	19,3	19,1	25,7	16,0	15,8	29,0	29,0	17,0	21,7	20,1
6	24,9	28,2	25,4	20,5	22,9	27,8	20,0	26,8	24,8	28,4	27,2	18,0	19,0	20,0	24,0	25,0
7	18,9	16,9	32,1	27,3	11,7	19,0	18,7	18,8	20,0	12,3	22,8	19,0	12,0	24,0	28,0	17,5
8	13,0	11,0	8,3	19,5	13,8	10,2	17,7	13,8	10,5	16,0	14,9	11,0	13,0	8,0	7,3	13,8
9	3,8	3,9	2,0	,4	6,1	4,4	2,8	3,2	2,9	-	6,1	6,0	7,0	4,0	6,0	3,4
10	1,7	1,0	-	2,6	2,9	1,0	2,9	1,3	-	-	3,5	4,0	3,0	2,0	,4	1,9
NS/NC	7,3	7,3	4,1	2,6	11,0	6,4	8,8	6,6	3,8	13,6	3,5	9,0	10,0	9,0	11,2	6,6
MEDIA	6,14	6,08	6,15	6,35	6,11	6,07	6,28	6,13	5,85	5,86	6,57	6,36	6,18	6,00	6,42	6,10
DESV. TIPICA	1,63	1,53	1,24	1,55	1,92	1,57	1,72	1,60	1,59	1,61	1,48	1,63	1,85	1,74	1,23	1,68

VALORACIO ACTUACIO GENERALITAT

	TOTAL	ASCENDENCIA				HABITAT		MUNICIPI							PROFE.	
		Catala elli pares	Catala pares mixtes	Catala pares fora	No nascut Cata.	50.000 habit. omes	Menys de 50.000	Total prov. BCN	BCN ciu tat	AMB	Resta prov. BCN	Prov. Girona	Prov. Lleida	Prov. Tarra gona	Empre saris Profe.	Resta

Records	600	271	67	87	175	308	292	300	105	81	114	100	100	100	86	514
TOTAL	600	237	75	100	188	380	220	455	147	136	172	53	35	57	80	520

P.14.-VALORACIO ACTUACIO GENERALITAT

.SANITAT

1	3,7	2,6	1,9	2,3	6,5	4,0	3,1	4,0	5,7	4,9	1,8	2,0	2,0	4,0	-	4,3
2	1,3	1,2	-	1,2	1,9	,6	2,4	1,0	1,0	2,5	-	3,0	2,0	1,0	-	1,5
3	3,8	3,6	-	4,5	5,3	3,8	4,0	3,4	2,9	6,2	1,8	6,0	4,0	5,0	2,5	4,1
4	8,0	8,5	3,0	14,5	6,0	8,7	6,9	8,0	5,7	7,4	10,5	2,0	9,0	13,0	4,3	8,6
5	19,5	18,8	27,3	21,7	16,0	20,6	17,6	20,5	22,9	17,3	21,1	21,0	18,0	11,0	15,2	20,2
6	20,6	22,2	23,9	13,6	21,0	20,7	20,4	21,4	20,0	21,0	22,8	16,0	17,0	21,0	30,3	19,1
7	16,6	17,5	21,9	15,0	14,2	18,1	14,1	16,3	22,9	8,6	16,7	21,0	12,0	18,0	22,7	15,7
8	11,5	9,7	9,4	17,2	11,6	10,7	12,9	12,0	11,4	12,3	12,3	12,0	11,0	7,0	12,6	11,3
9	3,9	3,9	4,4	4,1	3,5	3,4	4,8	4,1	2,9	4,9	4,4	3,0	3,0	4,0	6,1	3,6
10	1,8	1,0	1,9	3,2	2,2	1,1	3,2	1,7	1,0	1,2	2,6	4,0	2,0	1,0	-	2,1
NS/NC	9,2	11,1	6,3	2,6	11,7	8,5	10,6	7,6	3,8	13,6	6,1	10,0	20,0	15,0	6,3	9,7
MEDIA	5,87	5,86	6,20	5,94	5,69	5,80	5,98	5,87	5,82	5,63	6,09	6,06	5,81	5,67	6,37	5,79
DESV. TIPICA	1,89	1,76	1,50	1,95	2,13	1,82	2,00	1,88	1,87	2,09	1,69	1,95	1,88	1,92	1,35	1,95

.BENESTAR SOCIAL

1	2,8	2,2	-	3,1	4,4	2,5	3,2	2,8	2,9	6,2	-	1,0	5,0	3,0	,9	3,1
2	1,0	,2	-	1,7	2,1	1,3	,5	1,0	1,9	1,2	-	2,0	-	1,0	-	1,2
3	3,2	3,8	2,6	4,0	2,2	3,2	3,2	3,4	3,8	4,9	1,8	5,0	3,0	-	,9	3,5
4	8,2	10,7	8,1	4,4	7,1	8,1	8,5	8,2	8,6	3,7	11,4	5,0	4,0	14,0	4,9	8,7
5	24,1	21,1	33,2	21,6	25,5	25,1	22,3	25,9	23,8	22,2	30,7	19,0	24,0	14,0	25,1	23,9
6	21,6	23,9	25,0	21,1	17,4	22,0	20,7	21,7	21,0	22,2	21,9	18,0	21,0	24,0	31,1	20,1
7	14,7	15,4	13,9	19,9	11,3	14,4	15,2	14,1	12,4	17,3	13,2	21,0	13,0	14,0	17,2	14,3
8	8,4	4,9	3,7	16,1	10,8	8,2	8,8	8,6	9,5	8,6	7,9	6,0	7,0	10,0	4,6	9,0
9	1,8	2,3	2,7	1,4	1,1	1,1	3,1	1,3	1,0	1,2	1,8	3,0	3,0	4,0	4,0	1,5
10	,6	1,0	-	,5	,3	,5	,7	,3	1,0	-	-	4,0	-	-	-	,7
NS/NC	13,7	14,4	10,8	6,1	17,9	13,6	13,7	12,6	14,3	12,3	11,4	16,0	20,0	16,0	11,5	14,0
MEDIA	5,67	5,65	5,69	5,93	5,52	5,62	5,75	5,62	5,58	5,52	5,72	6,01	5,63	5,82	5,96	5,62
DESV. TIPICA	1,65	1,60	1,22	1,74	1,80	1,61	1,73	1,61	1,72	1,85	1,28	1,82	1,76	1,72	1,28	1,70

.ENSENYAMENT

1	4,5	3,6	1,9	4,4	6,8	3,8	5,6	4,3	5,7	3,7	3,5	5,0	4,0	6,0	3,0	4,7
2	2,2	2,8	,7	2,9	1,6	2,6	1,6	2,2	3,8	-	2,6	3,0	1,0	2,0	,7	2,4
3	3,7	5,1	2,0	2,6	3,2	3,5	4,1	3,4	1,9	4,9	3,5	9,0	4,0	1,0	3,0	3,8
4	6,7	5,8	3,7	9,7	7,5	8,3	4,0	6,7	4,8	6,2	8,8	4,0	9,0	8,0	8,7	6,4
5	18,3	19,5	26,0	17,5	14,0	16,9	20,7	18,0	21,0	21,0	13,2	23,0	20,0	15,0	17,2	18,4
6	19,5	22,2	20,1	14,1	18,6	21,5	16,0	20,6	20,0	18,5	22,8	14,0	15,0	18,0	14,6	20,2
7	15,2	15,5	18,9	19,4	11,1	14,3	16,8	14,5	16,2	9,9	16,7	13,0	17,0	22,0	19,6	14,5
8	9,7	7,9	13,9	13,2	8,2	8,7	11,2	10,5	7,6	13,6	10,5	9,0	4,0	7,0	12,1	9,3
9	1,8	1,0	2,7	2,6	2,1	1,3	2,7	1,0	1,0	2,5	-	4,0	7,0	3,0	2,8	1,7
10	1,4	,2	3,7	2,0	1,5	2,0	,2	1,6	3,8	-	,9	1,0	-	1,0	-	1,6
NS/NC	17,1	16,2	6,3	11,8	25,2	17,0	17,1	17,2	14,3	19,8	17,5	15,0	19,0	17,0	18,2	16,9
MEDIA	5,66	5,52	6,19	5,81	5,48	5,64	5,67	5,67	5,64	5,72	5,66	5,44	5,65	5,72	5,88	5,62
DESV. TIPICA	1,93	1,78	1,70	2,02	2,12	1,91	1,97	1,90	2,07	1,81	1,82	2,08	1,91	1,98	1,78	1,95

VALORACIO ACTUACIO GENERALITAT

	TOTAL	ASCENDENCIA				HABITAT		MUNICIPI							PROFE.	
		Catala ell i pares	Catala pares mixtes	Catala pares fora	No nascut Cata.	50.000 habit. o mes	Menys de 50.000	Total prov. BCN	BCN ciu tat	AMB	Resta prov. BCN	Prov. Girona	Prov. Lleida	Prov. Terra gona	Empre saris Profe.	Resta
Records	600	271	67	87	175	308	292	300	105	81	114	100	100	100	86	514
TOTAL	600	237	75	100	188	380	220	455	147	136	172	53	35	57	80	520
.CULTURA																
1	2,2	2,1	2,0	2,0	2,5	2,5	1,7	2,3	2,9	2,5	1,8	1,0	1,0	3,0	3,8	2,0
2	1,3	,9	1,9	,5	2,0	,9	2,0	1,3	1,0	1,2	1,8	1,0	2,0	1,0	-	1,5
3	3,5	3,2	2,7	5,1	3,4	3,0	4,4	3,5	6,7	1,2	2,6	7,0	1,0	2,0	2,9	3,6
4	5,9	4,8	6,7	5,7	7,0	7,5	3,1	6,0	8,6	7,4	2,6	3,0	7,0	7,0	2,5	6,4
5	18,3	23,6	22,5	13,5	12,4	17,5	19,5	17,6	15,2	14,8	21,9	22,0	23,0	17,0	18,1	18,3
6	19,6	19,1	24,5	11,0	22,7	21,7	15,9	20,5	22,9	18,5	20,2	16,0	12,0	20,0	28,3	18,2
7	18,7	18,9	17,4	23,9	16,0	18,4	19,2	17,8	15,2	21,0	17,5	21,0	19,0	23,0	22,8	18,0
8	11,6	9,7	11,4	18,1	10,6	12,3	10,4	12,3	13,3	13,6	10,5	9,0	10,0	9,0	4,5	12,7
9	4,2	2,4	7,1	8,4	3,1	3,7	5,2	4,0	3,8	4,9	3,5	5,0	6,0	4,0	4,6	4,2
10	,5	,2	,7	,6	,8	,7	,2	,3	-	-	,9	2,0	-	1,0	-	,6
NS/NC	14,2	14,9	3,1	11,1	19,4	11,8	18,4	14,1	10,5	14,8	16,7	13,0	19,0	13,0	12,5	14,5
MEDIA	6,00	5,88	6,03	6,40	5,91	5,99	6,01	5,99	5,81	6,14	6,02	6,05	6,05	6,01	5,94	6,01
DESV. TIPICA	1,74	1,61	1,73	1,86	1,81	1,73	1,78	1,75	1,82	1,73	1,67	1,77	1,68	1,75	1,62	1,76
.JOVENTUT																
1	1,9	1,5	-	4,2	2,1	1,6	2,5	1,7	2,9	2,5	-	3,0	4,0	2,0	1,1	2,1
2	1,5	2,2	-	-	2,2	1,3	2,0	1,6	2,9	-	1,8	-	1,0	3,0	-	1,8
3	4,0	5,6	4,8	1,5	3,0	5,0	2,5	4,4	4,8	6,2	2,6	4,0	3,0	2,0	2,8	4,2
4	10,8	12,2	13,3	4,5	11,4	11,1	10,4	11,2	11,4	6,2	14,9	6,0	10,0	13,0	9,5	11,0
5	22,1	24,6	29,7	20,3	17,0	21,6	23,1	22,6	22,9	21,0	23,7	24,0	20,0	18,0	24,6	21,8
6	20,2	19,7	21,6	22,0	19,4	22,1	17,0	21,5	24,8	18,5	21,1	19,0	12,0	16,0	18,2	20,5
7	12,1	9,0	14,3	22,3	9,6	11,9	12,4	10,1	6,7	9,9	13,2	22,0	10,0	20,0	12,6	12,0
8	7,5	7,2	5,5	8,2	8,3	6,2	9,8	7,9	5,7	12,3	6,1	6,0	9,0	5,0	12,2	6,8
9	2,9	1,8	4,1	6,7	1,8	3,2	2,5	3,0	4,8	3,7	,9	1,0	3,0	4,0	3,8	2,8
10	1,0	,4	,7	1,5	1,6	1,5	,2	1,0	-	-	2,6	2,0	1,0	-	-	1,1
NS/NC	15,9	15,8	6,0	8,8	23,6	14,8	17,7	15,2	13,3	19,8	13,2	13,0	27,0	17,0	15,2	15,9
MEDIA	5,62	5,38	5,68	6,11	5,61	5,62	5,61	5,60	5,38	5,77	5,66	5,79	5,56	5,64	5,90	5,57
DESV. TIPICA	1,71	1,63	1,46	1,80	1,81	1,71	1,73	1,70	1,76	1,77	1,56	1,67	1,95	1,74	1,57	1,73
.MEDI AMBIENT																
1	2,8	2,3	3,9	3,7	2,7	2,4	3,6	2,9	4,8	2,5	1,8	2,0	1,0	4,0	,4	3,2
2	2,6	2,9	,8	2,9	2,8	2,5	2,8	2,7	2,9	3,7	1,8	-	5,0	3,0	2,3	2,7
3	5,6	5,4	2,0	2,4	8,9	5,5	5,7	6,2	7,6	2,5	7,9	5,0	4,0	2,0	4,6	5,7
4	13,3	13,0	10,8	13,6	14,7	14,9	10,7	13,7	18,1	8,6	14,0	11,0	9,0	15,0	5,5	14,5
5	23,4	24,4	21,7	25,3	21,9	24,4	21,6	24,1	26,7	19,8	25,4	28,0	19,0	16,0	22,3	23,6
6	17,3	15,0	28,8	22,1	12,8	17,8	16,3	17,5	15,2	19,8	17,5	19,0	14,0	16,0	22,5	16,4
7	14,6	16,5	19,9	17,0	8,7	16,1	11,8	13,9	14,3	11,1	15,8	14,0	15,0	20,0	17,0	14,2
8	6,9	8,7	7,6	4,0	6,0	4,9	10,3	6,8	4,8	9,9	6,1	7,0	5,0	9,0	12,6	6,1
9	2,0	1,2	2,2	3,1	2,4	1,5	3,0	1,4	-	2,5	1,8	3,0	4,0	5,0	2,1	2,0
10	,1	-	-	-	,2	,1	-	-	-	-	-	-	1,0	-	,4	-
NS/NC	11,4	10,6	2,3	6,0	18,9	9,8	14,2	10,7	5,7	19,8	7,9	11,0	23,0	10,0	10,2	11,6
MEDIA	5,36	5,42	5,69	5,41	5,09	5,31	5,45	5,28	4,97	5,58	5,35	5,57	5,57	5,66	5,91	5,27
DESV. TIPICA	1,73	1,71	1,61	1,69	1,80	1,64	1,88	1,70	1,68	1,79	1,62	1,57	1,87	1,92	1,59	1,74

VALORACIO ACTUACIO GENERALITAT

	TOTAL	ASCENDENCIA				HABITAT		MUNICIPI							PROFE.	
		Catala ell i pares	Catala pares mixtes	Catala pares fora	No nascut Cata.	50.000 habit. omes	Menys de 50.000	Total prov. BCN	BCN ciu tat	AMB	Resta prov. BCN	Prov. Girona	Prov. Lleida	Prov. Tarrag ona	Empre saris Profe.	Resta
Records	600	271	67	87	175	308	292	300	105	81	114	100	100	100	86	514
TOTAL	600	237	75	100	188	380	220	455	147	136	172	53	35	57	80	520
.LLENGUA CATALANA																
1	1,8	,5	-	,6	5,0	2,0	1,5	2,0	3,8	2,5	-	1,0	1,0	2,0	2,2	1,8
2	1,1	,6	-	1,7	1,8	,6	1,9	1,1	-	2,5	,9	2,0	-	1,0	-	1,2
3	2,4	1,9	6,2	3,4	1,1	1,7	3,7	2,8	-	3,7	4,4	-	4,0	1,0	1,6	2,6
4	6,1	9,2	3,3	6,1	3,2	6,6	5,0	6,3	6,7	6,2	6,1	3,0	4,0	8,0	2,2	6,6
5	17,6	17,5	13,4	18,4	19,0	18,1	16,8	17,2	17,1	22,2	13,2	27,0	17,0	13,0	18,4	17,5
6	15,2	16,0	19,7	10,3	15,0	15,1	15,5	14,6	18,1	4,9	19,3	20,0	16,0	15,0	19,2	14,6
7	22,7	25,6	28,5	25,5	15,2	24,2	20,1	23,8	24,8	18,5	27,2	22,0	10,0	22,0	25,6	22,2
8	14,5	15,5	12,8	14,4	14,0	13,6	16,1	15,0	10,5	21,0	14,0	9,0	18,0	14,0	12,1	14,9
9	5,9	4,3	10,5	7,7	5,0	6,3	5,2	5,6	7,6	3,7	5,3	4,0	8,0	9,0	9,9	5,3
10	3,1	2,3	3,2	6,1	2,5	3,2	2,9	3,0	2,9	1,2	4,4	3,0	2,0	5,0	-	3,6
NS/NC	9,6	6,6	2,3	5,9	18,2	8,7	11,2	8,8	8,6	13,6	5,3	9,0	20,0	10,0	8,8	9,7
MEDIA	6,35	6,35	6,61	6,55	6,09	6,37	6,30	6,33	6,33	6,10	6,49	6,20	6,45	6,57	6,45	6,33
DESV. TIPICA	1,82	1,62	1,67	1,89	2,07	1,79	1,87	1,83	1,84	1,97	1,69	1,61	1,82	1,92	1,62	1,85
.SEGURETAT CIUTADANA																
1	5,6	6,0	1,5	7,3	6,0	6,4	4,3	6,5	6,7	11,1	2,6	2,0	1,0	5,0	1,7	6,2
2	1,8	1,4	1,5	1,7	2,4	1,9	1,5	1,4	1,9	2,5	-	5,0	-	3,0	,7	1,9
3	5,9	5,1	4,8	6,7	6,8	4,5	8,3	5,9	4,8	1,2	10,5	5,0	7,0	6,0	7,0	5,7
4	14,0	17,8	16,5	8,4	11,3	13,4	15,1	14,9	16,2	11,1	16,7	12,0	10,0	12,0	11,3	14,5
5	23,2	24,8	22,8	20,3	22,8	23,0	23,5	23,7	26,7	17,3	26,3	21,0	21,0	22,0	21,2	23,5
6	19,4	18,2	24,1	21,6	17,9	20,2	18,0	20,1	19,0	22,2	19,3	19,0	15,0	17,0	16,7	19,8
7	12,2	11,6	14,4	15,7	10,2	13,5	9,9	11,3	12,4	11,1	10,5	16,0	12,0	16,0	17,9	11,3
8	6,1	4,3	6,8	6,8	7,7	6,2	5,8	6,5	5,7	9,9	4,4	5,0	6,0	4,0	8,5	5,7
9	1,3	,9	,7	3,8	,8	1,0	2,0	,6	1,0	-	,9	4,0	5,0	2,0	-	1,5
10	1,2	,4	1,9	1,9	1,6	1,2	1,3	1,3	1,0	-	2,6	-	4,0	-	-	1,4
NS/NC	9,3	9,5	5,2	6,0	12,5	8,7	10,3	7,9	4,8	13,6	6,1	11,0	19,0	13,0	14,8	8,5
MEDIA	5,22	5,04	5,52	5,44	5,19	5,24	5,18	5,16	5,12	5,10	5,23	5,42	5,85	5,18	5,51	5,18
DESV. TIPICA	1,86	1,74	1,61	2,07	1,95	1,87	1,84	1,86	1,82	2,07	1,72	1,79	1,90	1,82	1,59	1,89
.OBRES PUBLICUES																
1	3,7	3,7	,7	3,4	5,2	4,1	3,2	3,9	7,6	3,7	,9	3,0	4,0	3,0	2,2	4,0
2	1,8	1,0	2,0	2,9	2,0	1,9	1,5	2,0	1,0	1,2	3,5	1,0	1,0	1,0	,7	1,9
3	2,8	3,6	4,1	2,2	1,7	2,5	3,3	2,7	2,9	3,7	1,8	2,0	7,0	2,0	,9	3,1
4	8,0	8,0	14,2	3,8	7,9	9,3	5,8	8,4	5,7	7,4	11,4	3,0	8,0	10,0	4,8	8,5
5	20,3	18,9	31,5	20,9	17,1	19,1	22,3	20,9	21,9	19,8	21,1	23,0	18,0	14,0	19,2	20,5
6	24,1	24,8	17,6	27,3	24,0	26,2	20,5	24,9	27,6	22,2	24,6	24,0	16,0	23,0	22,6	24,3
7	14,3	16,1	16,2	12,4	12,2	13,7	15,4	13,4	12,4	13,6	14,0	16,0	13,0	21,0	16,9	13,9
8	8,8	7,6	6,6	14,0	8,5	8,8	8,8	8,9	7,6	6,2	12,3	12,0	5,0	7,0	12,9	8,2
9	2,4	1,8	,8	3,7	3,0	2,1	2,9	1,6	2,9	1,2	,9	4,0	4,0	6,0	2,5	2,4
10	,7	1,0	1,9	-	,2	1,0	,2	,6	1,9	-	-	2,0	1,0	-	2,2	,5
NS/NC	13,1	13,5	4,5	9,3	18,0	11,4	16,0	12,7	8,6	21,0	9,6	10,0	23,0	13,0	15,3	12,7
MEDIA	5,67	5,69	5,53	5,87	5,59	5,64	5,73	5,60	5,56	5,50	5,71	6,07	5,48	5,93	6,16	5,60
DESV. TIPICA	1,77	1,74	1,56	1,78	1,88	1,79	1,74	1,75	1,98	1,69	1,57	1,75	1,95	1,75	1,66	1,77

VALORACIO ACTUACIO GENERALITAT

	TOTAL	ASCENDENCIA				HABITAT		MUNICIPI							PROFE.	
		Catala elli pares	Catala pares mixtes	Catala pares fora	No nascut Cata.	50.000 habit. omes	Menys de 50.000	Total prov. BCN	BCN ciu tat	AMB	Resta prov. BCN	Prov. Girona	Prov. Lleida	Prov. Tarra gona	Empre saris Profe.	Resta
Records	600	271	67	87	175	308	292	300	105	81	114	100	100	100	86	514
TOTAL	600	237	75	100	188	380	220	455	147	136	172	53	35	57	80	520
.HABITATGE																
1	6,5	7,2	1,9	6,7	7,5	8,3	3,5	7,9	12,4	9,9	2,6	2,0	1,0	3,0	5,7	6,7
2	3,2	,1	2,2	5,8	6,1	2,9	3,9	3,7	3,8	4,9	2,6	2,0	1,0	2,0	-	3,7
3	6,0	6,1	4,0	6,9	6,3	6,8	4,7	7,1	3,8	7,4	9,6	2,0	5,0	2,0	7,2	5,9
4	15,3	16,7	20,1	16,1	11,3	17,2	12,1	17,1	21,0	13,6	16,7	5,0	10,0	14,0	8,8	16,3
5	19,2	20,1	25,3	25,5	12,4	17,7	22,0	18,2	20,0	16,0	18,4	28,0	23,0	17,0	19,8	19,2
6	17,4	16,9	22,3	13,7	18,0	16,5	18,9	16,6	13,3	11,1	23,7	21,0	15,0	22,0	25,8	16,1
7	9,7	8,4	11,4	13,6	8,8	9,5	10,2	7,8	6,7	11,1	6,1	18,0	9,0	18,0	11,1	9,5
8	6,4	7,0	1,9	6,6	7,5	6,5	6,4	6,1	3,8	8,6	6,1	6,0	10,0	7,0	3,9	6,8
9	,9	1,1	-	-	1,4	,7	1,2	,6	1,0	-	,9	1,0	2,0	2,0	4,1	,4
10	,5	,6	1,9	-	-	,4	,7	,6	1,0	-	,9	-	-	-	-	,6
NS/NC	14,7	15,7	9,1	5,0	20,7	13,6	16,5	14,1	13,3	17,3	12,3	15,0	24,0	13,0	13,6	14,8
MEDIA	4,99	5,05	5,19	4,86	4,89	4,85	5,24	4,79	4,51	4,72	5,09	5,66	5,58	5,59	5,35	4,93
DESV. TIPICA	1,92	1,90	1,53	1,86	2,11	1,97	1,80	1,96	2,04	2,12	1,72	1,49	1,63	1,69	1,83	1,92
.CREACIO DE LLOCS DE TREBALL																
1	4,9	5,8	3,9	2,0	5,9	5,9	3,2	5,9	10,5	6,2	1,8	1,0	3,0	2,0	3,9	5,1
2	2,6	2,6	,8	5,9	1,5	2,8	2,2	2,6	4,8	2,5	,9	1,0	4,0	3,0	,9	2,8
3	6,0	5,2	7,6	3,0	7,8	6,2	5,5	6,9	7,6	4,9	7,9	3,0	1,0	4,0	5,8	6,0
4	13,8	13,9	18,1	8,5	14,7	13,7	13,9	14,2	15,2	11,1	15,8	10,0	15,0	13,0	11,7	14,1
5	21,0	19,4	28,4	25,9	17,4	20,9	21,1	21,8	14,3	29,6	21,9	26,0	15,0	14,0	14,8	22,0
6	19,5	25,5	14,5	14,7	16,5	20,9	17,1	20,2	21,9	17,3	21,1	19,0	14,0	18,0	26,5	18,4
7	11,3	9,6	14,9	19,6	7,5	11,7	10,6	8,7	10,5	9,9	6,1	24,0	12,0	20,0	14,0	10,9
8	4,8	3,8	2,7	1,5	8,8	3,7	6,8	4,9	4,8	2,5	7,0	2,0	6,0	6,0	3,5	5,0
9	1,2	,8	-	2,0	1,6	1,0	1,5	1,0	1,0	-	1,8	1,0	4,0	1,0	1,7	1,1
10	1,0	,1	,8	2,6	1,3	1,2	,6	,7	-	-	1,8	2,0	2,0	2,0	1,1	1,0
NS/NC	14,0	13,2	8,5	14,2	17,0	11,9	17,5	13,2	9,5	16,0	14,0	11,0	24,0	17,0	15,9	13,7
MEDIA	5,15	5,05	5,06	5,46	5,15	5,08	5,29	5,00	4,72	4,90	5,34	5,72	5,54	5,63	5,43	5,11
DESV. TIPICA	1,83	1,75	1,60	1,84	2,01	1,86	1,78	1,83	2,02	1,66	1,72	1,50	2,02	1,82	1,76	1,84
.AJUDES A LES EMPRESSES																
1	3,0	2,0	4,6	2,7	3,7	3,6	1,8	2,9	5,7	1,2	1,8	2,0	7,0	2,0	6,5	2,4
2	,6	-	2,0	1,4	,3	,5	,7	,6	1,0	-	,9	-	-	1,0	-	,7
3	2,4	4,3	4,4	-	,6	2,8	1,8	2,4	1,0	4,9	1,8	2,0	2,0	3,0	4,8	2,1
4	6,6	9,1	6,2	8,2	2,6	5,4	8,6	5,8	2,9	7,4	7,0	11,0	9,0	7,0	7,5	6,4
5	19,9	16,7	23,9	26,0	19,0	19,0	21,4	20,0	14,3	27,2	19,3	23,0	21,0	15,0	22,1	19,5
6	11,1	12,0	10,3	9,2	11,4	10,8	11,8	10,6	12,4	9,9	9,6	9,0	7,0	20,0	18,2	10,0
7	7,7	8,0	6,9	10,3	6,2	8,6	6,1	7,1	12,4	3,7	5,3	8,0	11,0	10,0	8,8	7,5
8	4,0	2,9	5,1	1,7	6,4	4,5	3,2	4,3	4,8	4,9	3,5	2,0	5,0	3,0	3,2	4,2
9	,5	-	2,2	-	,7	,5	,4	,4	-	1,2	-	-	2,0	1,0	-	,6
10	,6	,1	-	2,6	,2	,6	,4	,3	-	-	,9	1,0	2,0	1,0	,4	,6
NS/NC	43,7	44,9	34,3	37,9	49,1	43,7	43,8	45,5	45,7	39,5	50,0	42,0	34,0	37,0	28,4	46,0
MEDIA	5,33	5,21	5,14	5,40	5,54	5,35	5,28	5,31	5,39	5,24	5,30	5,22	5,32	5,54	5,07	5,38
DESV. TIPICA	1,70	1,53	1,88	1,72	1,77	1,80	1,51	1,68	1,94	1,48	1,61	1,51	2,13	1,64	1,77	1,68

VALORACIO JORDI PUJOL

	TOTAL	SEXE		EDAT						CLASE SOCIAL				
		Home	Dona	18 a 24 anys	25 a 34 anys	35 a 44 anys	45 a 54 anys	55 a 64 anys	65 anys o mes	Alta	M. Alta	M. Mija	M. Baixa	Baixa

Records	600	288	312	85	116	105	91	80	123	66	81	156	246	51
TOTAL	600	289	311	87	117	104	93	81	118	66	85	160	237	52

P.15.-.VALORACIO JORDI PUJOL

1	3,8	4,5	3,2	2,7	6,4	3,2	5,6	,4	3,6	2,1	4,9	5,4	3,1	2,7
2	,8	,7	1,0	,6	1,8	,8	,6	,7	,3	-	1,1	1,3	,7	,7
3	2,5	1,9	3,1	2,9	2,5	3,8	,4	6,0	,4	4,4	3,3	1,8	1,2	7,2
4	5,8	5,6	6,0	4,8	5,7	10,9	7,7	4,1	1,6	8,0	6,8	5,7	4,5	7,6
5	16,5	17,2	15,9	23,2	24,7	12,2	14,9	8,9	14,0	20,5	20,1	18,7	13,2	14,2
6	16,1	15,4	16,7	30,9	14,2	12,2	11,3	9,8	18,8	14,1	15,6	15,3	17,4	15,9
7	17,7	19,6	16,0	17,8	20,6	21,9	13,9	15,9	15,5	18,3	18,8	20,4	15,8	16,0
8	17,0	16,2	17,6	12,8	13,9	22,4	17,5	21,4	14,8	14,3	13,2	20,2	17,5	13,9
9	7,3	8,7	5,9	1,4	3,9	5,8	8,8	8,9	13,8	10,4	8,0	3,3	10,1	1,7
10	6,1	4,3	7,9	,6	2,9	2,9	8,0	13,4	9,8	2,8	2,4	3,3	9,4	10,5
NS/NC	6,3	5,8	6,7	2,3	3,4	3,9	11,4	10,5	7,2	5,1	5,9	4,7	7,1	9,6
MEDIA	6,42	6,38	6,47	5,92	5,88	6,32	6,51	7,11	6,95	6,31	6,07	6,17	6,80	6,26
DESV. TIPICA	2,08	2,06	2,09	1,56	2,08	2,00	2,29	2,08	2,05	1,92	2,06	2,03	2,07	2,20

VALORACIO JORDI PUJOL

	TOTAL	ASCENDENCIA				HABITAT		MUNICIPI							PROFE.	
		Catala ells i pares	Catala pares mixtes	Catala pares fora	No nascut Cata.	50.000 habit. o mes	Menys de 50.000	Total prov. BCN	BCN ciu tat	AMB	Resta prov. BCN	Prov. Girona	Prov. Lleida	Prov. Tarra gona	Empre saris Profe.	Resta

Records	600	271	67	87	175	308	292	300	105	81	114	100	100	100	86	514
TOTAL	600	237	75	100	188	380	220	455	147	136	172	53	35	57	80	520

P.15.-VALORACIO JORDI PUJOL

1	3,8	1,7	3,1	5,1	6,2	5,2	1,5	4,2	8,6	3,7	,9	-	3,0	5,0	2,2	4,1
2	,8	1,4	-	,6	,6	,7	1,1	,3	-	-	,9	2,0	2,0	3,0	-	1,0
3	2,5	2,8	3,7	2,8	1,6	2,0	3,4	2,0	2,9	3,7	-	2,0	4,0	6,0	4,6	2,2
4	5,8	4,2	8,9	3,4	7,8	7,0	3,6	6,6	10,5	6,2	3,5	4,0	3,0	3,0	2,6	6,3
5	16,5	16,3	17,0	19,9	15,0	16,9	15,9	16,7	17,1	18,5	14,9	14,0	11,0	21,0	16,1	16,6
6	16,1	18,3	18,2	12,7	14,3	18,4	12,1	15,8	13,3	17,3	16,7	19,0	16,0	16,0	11,4	16,8
7	17,7	16,1	23,4	26,0	13,2	18,3	16,7	18,1	20,0	13,6	20,2	14,0	16,0	19,0	17,0	17,8
8	17,0	21,4	11,8	13,1	15,5	14,7	20,9	17,3	14,3	13,6	22,8	15,0	22,0	13,0	19,0	16,6
9	7,3	7,8	4,1	4,6	9,2	6,0	9,4	6,0	5,7	7,4	5,3	12,0	13,0	9,0	12,7	6,4
10	6,1	3,2	7,7	7,9	8,3	5,1	7,8	6,3	4,8	2,5	10,5	12,0	4,0	1,0	4,2	6,4
NS/NC	6,3	6,9	2,2	4,0	8,4	5,6	7,5	6,6	2,9	13,6	4,4	6,0	6,0	4,0	10,2	5,7
MEDIA	6,42	6,51	6,29	6,37	6,40	6,22	6,79	6,40	5,95	6,14	6,98	6,98	6,67	5,94	6,71	6,38
DESV. TIPICA	2,08	1,86	1,98	2,11	2,34	2,09	2,00	2,07	2,28	1,99	1,77	1,97	2,09	2,11	1,98	2,09

TRACKING JULIOL 2000

TAULES % VERTICALS

CARACTERISTIQUES DE LA MOSTRA

	TOTAL	SEXE		EDAT						CLASE SOCIAL				
		Home	Dona	18 a 24 anys	25 a 34 anys	35 a 44 anys	45 a 54 anys	55 a 64 anys	65 anys o mes	Alta	M. Alta	M. Mitja	M. Baixa	Baixa
Records	600	286	314	84	116	103	91	80	126	63	68	153	256	60
TOTAL	600	285	315	86	116	102	94	80	123	72	73	152	249	54
S.1.-EDAT														
18 a 24 anys	14,4	15,0	13,8	100,0+	--	--	--	--	--	20,3	21,9	15,5	10,5-	11,0
25 a 34 anys	19,3	24,4+	14,8-	--	100,0+	--	--	--	--	32,1+	20,3	23,9	12,8-	18,5
35 a 44 anys	16,9	16,3	17,5	--	--	100,0+	--	--	--	27,8+	21,8	18,9	8,3-	30,3
45 a 54 anys	15,6	9,0-	21,6+	--	--	--	100,0+	--	--	12,1	7,6	21,8+	15,8	12,8
55 a 64 anys	13,3	16,3	10,7	--	--	--	--	100,0+	--	3,4-	17,8	10,7	16,4	13,9
65 anys o mes	20,4	19,1	21,6	--	--	--	--	--	100,0+	4,2-	10,6-	9,3-	36,3+	13,4
S.2.-SEXE														
Home	47,5	100,0+	--	49,7	59,8+	45,8	27,3-	57,9	44,4	48,3	73,1+	47,9	41,2	40,0
Dona	52,5	--	100,0+	50,3	40,2-	54,2	72,7+	42,1	55,6	51,7	26,9-	52,1	58,8	60,0
S.3.-MUNICIPI														
BARCELONA	75,8	75,6	76,1	77,5	75,8	74,7	77,7	75,8	74,3	84,2+	81,6	74,7	73,8	69,7
DM 1	1,3	1,1	1,4	-	-	-	3,2	1,9	2,5	-	4,2	1,0	,6	2,8
DM 2	4,0	3,7	4,3	-	5,2	3,0	-	1,9	11,1	4,2	4,2	5,0	3,0	5,6
DM 3	2,8	3,7	1,9	3,5	5,2	4,5	1,6	1,9	-	8,4	-	3,0	1,8	2,8
DM 4	1,3	1,6	1,0	-	2,6	1,5	1,6	1,9	-	2,1	4,2	1,0	,6	-
DM 5	2,0	-	3,8	1,8	1,3	3,0	4,9	-	1,2	6,3	-	3,0	,6	2,8
DM 6	2,0	2,1	1,9	5,3	-	3,0	1,6	-	2,5	4,2	-	3,0	1,8	-
DM 7	2,8	3,2	2,4	5,3	7,8	-	1,6	-	1,2	4,2	4,2	3,0	1,8	2,8
DM 8	2,8	1,6	3,8	-	-	3,0	4,9	7,6	2,5	-	-	3,0	2,4	11,2
DM 9	2,3	1,6	2,9	5,3	-	1,5	3,2	3,8	1,2	2,1	2,1	3,0	2,4	-
DM 10	3,3	4,8	1,9	3,5	2,6	3,0	1,6	5,7	3,7	4,2	6,3	3,0	2,4	2,8
Badalona	2,8	3,7	1,9	1,8	7,8	3,0	1,6	-	1,2	-	-	4,0	3,0	5,6
Barbera del Valles	1,8	-	3,4	1,8	1,3	1,5	3,2	-	2,5	4,2	2,1	-	1,8	2,8
Cornella	2,0	1,1	2,9	1,8	1,3	3,0	3,2	1,9	1,2	-	4,2	2,0	2,4	-
El Prat de Llobregat	2,0	2,1	1,9	3,5	-	6,0	1,6	-	1,2	-	4,2	-	3,0	2,8
Gava	1,8	,5	2,9	5,3	-	-	1,6	-	3,7	2,1	-	2,0	1,2	5,6
L'Hospitalet	2,8	5,3+	,5-	-	2,6	4,5	-	9,4	1,2	2,1	4,2	2,0	3,0	2,8
Mollet	1,8	1,1	2,4	3,5	1,3	-	3,2	-	2,5	-	-	-	3,6	2,8
Ripollet	1,5	1,1	1,9	1,8	1,3	3,0	1,6	-	1,2	4,2	2,1	1,0	1,2	-
Sta.Coloma de Gramanet	2,8	5,3+	,5-	1,8	6,5	-	3,2	3,8	1,2	2,1	2,1	3,0	3,6	-
Sant Boi de Llobregat	2,0	,5	3,4	1,8	1,3	1,5	3,2	1,9	2,5	2,1	-	2,0	3,0	-
Viladecans	1,5	2,1	1,0	-	-	1,5	1,6	3,8	2,5	-	2,1	-	3,0	-
Mataro	2,8	2,1	3,4	5,3	2,6	3,0	4,9	-	1,2	4,2	6,3	2,0	2,4	-
Sabadell	3,0	3,7	2,4	5,3	2,6	4,5	3,3	3,8	-	10,6	6,3	3,0	,6-	-
Terrassa	2,8	4,3	1,4	3,5	6,6	1,5	-	5,7	-	4,2	2,1	3,0	3,1	-
Granollers	2,0	3,2	1,0	-	2,6	1,5	3,3	3,8	1,2	-	2,1	4,0	1,2	2,8
Sant Cugat	1,8	2,7	1,0	1,8	2,6	3,0	-	3,8	-	2,1	4,2	3,0	,6	-
Vilanova i la Geltru	2,0	1,1	2,9	7,1	-	1,5	3,3	-	1,2	4,2	-	3,0	1,8	-
Manresa	2,0	1,1	2,9	-	2,6	1,5	-	-	6,2	2,1	2,1	1,0	2,4	2,8
Vic	1,5	1,1	1,9	-	1,3	-	-	-	6,2	2,1	-	-	3,1	-
Igualada	1,5	1,1	1,9	1,8	2,6	1,5	-	1,9	1,2	-	2,1	1,0	2,4	-
Vilafranca del Penedes	1,5	1,1	1,9	-	1,3	1,5	1,6	1,9	2,5	-	-	1,0	2,4	2,8
Berga	1,5	1,6	1,4	-	-	3,0	1,6	1,9	2,5	2,1	-	1,0	2,4	-
St.Pere de Ribes	1,0	1,1	1,0	1,8	-	3,0	1,6	-	-	-	2,1	1,0	-	5,6
Montmelo	1,0	1,1	1,0	1,8	-	1,5	1,6	-	1,2	-	2,1	2,0	,6	-
Navarcles	1,0	1,1	1,0	-	-	1,5	-	3,8	1,2	-	-	1,0	1,2	2,8

CARACTERISTIQUES DE LA MOSTRA

	TOTAL	SEXE		EDAT						CLASE SOCIAL				
		Home	Dona	18 a 24 anys	25 a 34 anys	35 a 44 anys	45 a 54 anys	55 a 64 anys	65 anys o mes	Alta	M. Alta	M. Mija	M. Baixa	Baixa
Records	600	286	314	84	116	103	91	80	126	63	68	153	256	60
TOTAL	600	285	315	86	116	102	94	80	123	72	73	152	249	54
S.3. - MUNICIPI														
Cubelles	1,0	-	1,9	-	1,3	-	4,9	-	-	-	-	3,0	,6	-
Subirats	1,0	2,1	-	-	-	-	1,6	1,9	2,5	-	4,2	1,0	,6	-
Folgueroles	1,0	1,1	1,0	1,8	1,3	-	1,6	1,9	-	-	2,1	1,0	1,2	-
GIRONA	8,8	9,1	8,6	8,0	9,1	9,4	7,9	9,3	9,1	7,4	5,8	9,7	9,4	9,7
Girona ciutat	1,2	2,0+	,5-	3,1	2,3	-	-	,7	1,3	1,5	,7	2,4	,9	-
Banyoles	,7	,7	,7	,6	1,8	,5	-	-	,9	-	-	,7	,9	1,9
Blanes	,7	1,1	,3	,6	,5	-	1,7	,7	,9	-	-	1,0	,9	1,0
Figueres	,7	,7	,7	,6	-	1,6	,6	,7	,9	-	-	1,4	,6	1,0
Olot	,7	1,1	,3	1,8	,5	1,0	,6	-	,4	-	-	1,4	,9	-
St.Feliu de Guixols	,7	,4	1,0	-	,5	,5	1,7	-	1,3	,7	,7	-	1,3	-
La Bisbal	,4	,2	,7	-	,9	,5	,6	-	,4	-	,7	,7	,2	1,0
Cassa de la Selva	,4	,4	,5	-	,9	-	,6	,7	,4	,7	,7	-	,4	1,0
Bescano	,4	,6	,2	-	-	,5	-	,7	,9	,7	-	-	,6	-
Celra	,4	-	,7	-	,5	1,0	-	-	,4	,7	-	,3	,2	1,0
Breda	,4	,2	,5	-	-	1,0	,6	,7	-	,7	-	-	,6	-
La Jonquera	,4	,4	,3	,6	-	1,0	,6	-	-	,7	-	,3	,2	1,0
Tossa de Mar	,4	,4	,3	,6	,9	-	,6	-	-	,7	-	,3	,4	-
Vidreres	,4	,6	,2	-	,5	-	-	2,0	-	,7	,7	-	,2	1,0
Ullivia	,4	-	,7	-	-	,5	-	1,3	,4	-	,7	,7	,2	-
Serinya	,4	,2	,5	-	-	-	,6	1,3	,4	-	-	-	,6	1,0
Viladrau	,4	,2	,5	-	-	1,0	-	,7	,4	-	1,5	,3	,2	-
LLEIDA	5,8	5,9	5,8	5,3	5,7	5,9	5,2	5,7	6,9	2,9	6,3	5,1	6,3	9,0
Lleida ciutat	1,8	2,1	1,4	3,2	1,8	1,4	,7	-	2,9	1,0	1,9	1,4	2,3	1,3
Balaguer	,3	-	,6	,4	,3	,3	-	-	,6	-	-	,5	,4	-
La Seu d'Urgell	,3	-	,6	-	-	1,4	,4	-	-	-	-	,5	,4	-
Mollerussa	,3	,1	,4	-	,3	,7	,4	,4	-	-	,5	,2	,1	1,3
Solsona	,3	,1	,4	-	,6	,3	,7	-	-	1,0	,5	,2	-	,6
Agramunt	,4	,5	,2	,4	,3	,7	-	,4	,3	-	-	,7	,3	,6
Alfarras	,4	,5	,2	,4	-	-	,7	,4	,6	,5	-	-	,6	,6
Artesa de Segre	,4	,6	,1	-	,3	,3	,7	-	,6	,5	,5	,7	,1	-
La Pobla de Segur	,4	,5	,2	,8	,3	-	,4	,9	-	-	1,9	-	,3	-
Guissona	,4	,5	,2	-	,6	,3	,4	-	,6	-	,5	-	,6	,6
Barbens	,2	-	,4	-	-	-	-	1,3	,3	-	-	,2	,1	1,3
Cervia de les Garrigues	,2	,2	,2	-	,3	-	,7	,4	-	-	,5	,2	,1	,6
La Granadella	,2	,1	,3	-	-	-	-	,9	,6	-	-	-	,4	,6
Puigverd de Lleida	,2	,2	,2	-	,6	-	-	,4	,3	-	-	-	,3	1,3
Verdu	,2	,4	,1	-	,3	,3	-	,4	,3	-	-	,5	,3	-
TARRAGONA	9,5	9,4	9,6	9,3	9,3	10,1	9,1	9,3	9,8	5,5	6,3	10,5	10,5	11,5
Tarragona ciutat	1,9	2,8+	1,1-	4,0	2,0	1,1	1,8	,7	1,9	,8	1,6	3,7+	1,6	-
Reus	1,6	1,4	1,8	1,3	2,0	1,1	,6	2,8	1,9	,8	1,6	,7	2,5	1,0
Valls	,8	,8	,7	,7	1,0	1,7	,6	-	,5	-	,8	1,1	,7	1,0
Vilaseca	,8	,8	,7	-	-	1,1	1,8	1,4	,5	,8	,8	1,1	,7	-
Tortosa	,8	1,2	,4	-	,5	2,2	,6	,7	,5	-	1,6	,4	,2	4,2
Calafell	,6	,4	,7	,7	,5	,6	,6	-	,9	-	-	,7	,9	-
Ulldecona	,5	,4	,5	,7	,5	-	-	,7	,9	-	-	,4	,7	1,0
L'Aldea	,5	,4	,5	-	1,0	-	,6	1,4	-	-	-	,7	,7	-
Cunit	,5	,6	,4	-	,5	-	,6	-	1,4	1,6	-	-	,7	-

CARACTERISTIQUES DE LA MOSTRA

	TOTAL	SEXE		EDAT						CLASE SOCIAL				
		Home	Dona	18 a 24 anys	25 a 34 anys	35 a 44 anys	45 a 54 anys	55 a 64 anys	65 anys o mes	Alta	M. Alta	M. Mitja	M. Baixa	Baixa
Records	600	286	314	84	116	103	91	80	126	63	68	153	256	60
TOTAL	600	285	315	86	116	102	94	80	123	72	73	152	249	54
S.3.-MUNICIPI														
Riudoms	,5	,2	,7	,7	,5	-	,6	,7	,5	-	-	,7	,7	-
La Selva del Camp	,5	-	,9	,7	-	1,1	-	-	,9	,8	-	,7	,5	-
Miravet	,4	,4	,4	,7	-	,6	,6	,7	-	-	-	-	,7	1,0
Benifallet	,4	-	,7	-	1,0	,6	,6	-	-	,8	-	-	-	3,1
S.3.-MUNICIPI														
Total provincia Barcelona	75,8	75,6	76,1	77,5	75,8	74,7	77,7	75,8	74,3	84,2+	81,6	74,7	73,8	69,7
Barcelona ciutat	24,5	23,4	25,5	24,6	24,8	22,4	24,3	24,6	26,0	35,7+	25,1	27,9	17,7-	30,7
AMB	22,7	22,8	22,5	22,8	23,4	23,8	24,2	20,8	21,0	16,8	20,8	15,9	29,2+	22,2
Resta provincia Barcelona	28,7	29,4	28,0	30,0	27,5	28,5	29,3	30,4	27,3	31,7	35,7	31,0	26,9	16,8
Provincia de Girona	8,8	9,1	8,6	8,0	9,1	9,4	7,9	9,3	9,1	7,4	5,8	9,7	9,4	9,7
Provincia de Lleida	5,8	5,9	5,8	5,3	5,7	5,9	5,2	5,7	6,9	2,9	6,3	5,1	6,3	9,0
Provincia de Tarragona	9,5	9,4	9,6	9,3	9,3	10,1	9,1	9,3	9,8	5,5	6,3	10,5	10,5	11,5
S.3.-HABITAT														
50.000 habitants o mes	63,4	70,1+	57,3-	69,7+	72,0	61,8	56,6	66,7	54,9	73,5	70,6	68,1	58,4	49,7-
Menys de 50.000 habitants	36,6	29,9-	42,7+	30,3-	28,0	38,2	43,4	33,3	45,1	26,5	29,4	31,9	41,6	50,3+
S.3.-LLOC NAIXEMENT ENTREVISTAT														
Catalunya	69,2	71,8	66,9	97,0+	87,9+	58,9-	53,9-	48,4-	65,8	89,3+	68,6	74,9	63,4-	54,0
Resta Estat Espanyol	28,8	24,8	32,3	3,0-	8,2-	37,1	43,9+	51,6+	32,9	8,6-	23,1	23,7	35,6+	46,0
Estranger	2,0	3,4	,8	-	3,9	4,0	2,2	-	1,2	2,1	8,4	1,3	1,0	-
S.4.-LLOC NAIXEMENT MARE														
Catalunya	42,1	42,6	41,6	33,5	44,7	33,1	44,0	38,8	53,7+	55,6	48,5	43,7	38,6	27,0
Resta Estat Espanyol	56,3	55,3	57,3	66,5	52,7	63,9	52,2	61,2	46,3-	42,3	47,3	55,3	60,0	73,0
Estranger	,8	1,1	,6	-	1,3	1,5	2,2	-	-	2,1	4,2	-	,2	-
NS/NC	,8	1,1	,5	-	1,3	1,5	1,6	-	-	-	-	1,0	1,2	-
S.5.-LLOC NAIXEMENT PARE														
Catalunya	43,5	42,7	44,2	43,6	50,0	30,7-	44,4	37,6	50,9	57,3	47,5	45,2	40,3	29,7
Resta Estat Espanyol	54,2	53,6	54,7	56,4	44,7	66,3+	51,8	60,5	49,1	36,4	48,3	52,8	58,3	70,3
Estranger	1,6	2,7	,6	-	3,9	1,5	2,2	1,9	-	6,3	4,2	1,0	,2	-
NS/NC	,8	1,1	,5	-	1,3	1,5	1,6	-	-	-	-	1,0	1,2	-
-ASCENDENCIA														
Catala ell i pares	38,0	38,2	37,9	32,1	40,9	27,3-	42,8	33,1	48,0+	51,0	43,9	37,9	35,1	27,0
Catala pares mixtes	10,4	10,9	10,0	12,9	15,3	10,7	6,0	10,2	7,4	10,9	8,4	14,1	10,3	2,8-
Catala pares fora	20,8	22,7	19,0	52,0+	31,7+	20,9	5,0-	5,2-	10,5-	27,4	16,3	23,0	18,0	24,2
No nascut a Catalunya	30,8	28,2	33,1	3,0-	12,1-	41,1+	46,1+	51,6+	34,2	10,7-	31,4	25,1	36,6+	46,0

CARACTERISTIQUES DE LA MOSTRA

	TOTAL	SEXE		EDAT						CLASE SOCIAL				
		Home	Dona	18 a 24 anys	25 a 34 anys	35 a 44 anys	45 a 54 anys	55 a 64 anys	65 anys o mes	Alta	M. Alta	M. Mitja	M. Baixa	Baixa
Records	600	286	314	84	116	103	91	80	126	63	68	153	256	60
TOTAL	600	285	315	86	116	102	94	80	123	72	73	152	249	54

S.6.-FORMACIO DEL ENTREVISTAT

S/Est.element.	23,1	18,3-	27,4+	5,3-	4,7-	16,0-	22,3	41,5+	47,5+	--	2,1-	6,7-	40,4+	48,7+
Batx.El./EGB/Comerc	29,0	26,5	31,3	7,4-	15,6-	31,5	47,6+	32,8	38,2+	9,9-	7,6-	26,4	41,3+	34,2
Batx.Super./BUP/FP1	20,9	20,8	20,9	54,6+	30,2	17,9	11,0-	7,0-	7,4-	25,3	21,7	38,3+	10,2-	14,1
Univ.Mitjos/FP2	13,3	16,4+	10,5-	20,7+	24,5+	15,6	8,2	10,2	1,5-	11,3	35,2+	21,3+	5,5-	--
Univ.Superiors	13,7	18,0	9,9	12,0	25,0+	19,0	10,9	8,5	5,4-	53,4+	33,4+	7,4-	2,6-	3,1

S.7.-FORMACIO CAP DE FAMILIA

S/Est.element.	24,9	21,2	28,2	13,1-	15,7-	15,6-	17,4	36,3+	47,8+	--	2,1-	5,7-	43,1+	58,7+
Batx.El./EGB/Comerc	34,8	33,2	36,3	38,6	26,5	27,4	48,1	35,5	35,7	--	13,6-	30,4	52,4+	41,3
Batx.Super./BUP/FP1	14,0	13,8	14,3	17,8	21,1	16,0+	13,2	8,4	7,4-	3,6-	6,9	43,0+	4,5-	--
Univ.Mitjos/FP2	10,1	11,7	8,7	13,5	12,0	16,1	8,8	11,3	1,2-	4,1	41,9+	18,0+	--	--
Univ.Superiors	16,1	20,1	12,5	17,0	24,7+	24,9+	12,6	8,5	7,9-	92,3+	35,5+	3,0-	--	--

S.8.-OCUPACIO ACTUAL ENTREVISTAT

Profes.6/+assal	.8	1,1	.5	-	-	1,5	3,3	-	-	6,3	-	-	-	-
Profes.1/5 assal	.3	.2	.5	-	.5	1,5	-	-	-	2,1	-	-	.2	-
Profes.sense assal	1,9	3,4	.6	1,8	3,9	2,4	3,2	-	-	4,2	4,2	2,6	.6	-
Agricul.6/+assal	.1	.2	-	.6	-	-	-	-	-	.7	-	-	-	-
Agricul.sense assa	.3	.4	.2	-	-	.6	.4	.7	.3	-	-	-	-	3,3
Empres.6/+assal.	.3	.7	-	-	-	-	-	2,6	-	.8	2,1	-	-	-
Empres. 1/5 assa	1,1	1,4	.8	-	.3	3,0	2,2	1,1	-	6,3	2,4	-	-	-
Empres. sense assa	3,6	5,3+	2,1-	-	6,8	2,6	5,8	6,3	.4	2,1	7,6	6,0	2,2	-
Direct.6/+subor	.3	-	.5	-	-	-	1,6	-	-	2,1	-	-	-	-
Direct.1/5 subor	.8	1,7	-	-	-	3,3	-	1,9	-	6,3	.5	-	-	-
Direct.sense subor	.8	.7	1,0	-	1,3	1,5	.6	-	1,2	-	2,1	1,0	.8	-
Quadr. 6/+subor	.5	.9	.2	-	-	-	-	-	2,6	-	.7	1,3	.2	-
Quadr. 1/5 subor	.7	1,3	.3	2,2	.9	-	1,6	-	-	-	-	2,6	-	1,0
Quadr. sense subor	.3	.5	-	-	1,3	-	-	-	-	-	-	-	.6	-
Profes.1/5 subor	.8	.9	.7	-	1,8	2,0	-	.7	-	4,9	.7	.3	-	-
Profes.s.subor/Agents	6,3	7,1	5,6	2,4-	12,6+	11,2+	6,4	4,7	--	18,5	12,0	6,7	1,8-	1,7
Administratius	6,8	5,5	8,0	5,7	12,5+	8,5	9,0	3,8	1,2-	6,3	8,4	15,6+	2,2-	2,0
Trab. especialitzats	12,4	17,5+	7,8-	13,2	25,1+	15,4	10,8	7,5	1,7-	8,4	13,0	17,1+	12,1	4,9
Trab. n/especialitzats	7,0	8,7	5,4	6,5	10,7	10,1	6,1	9,3	.3-	2,1	-	5,6	3,2-	44,0
Estudiants	10,8	9,2	12,1	59,6+	10,0	1,5-	--	--	--	15,7	16,9	12,9	7,6-	4,4
Mestresses de casa	15,6	--	29,7+	--	2,7-	19,9+	39,7+	19,0+	14,6	7,6	4,9-	10,4	20,7+	32,1+
Jubilats	18,9	22,3+	15,8-	--	--	1,5-	--	34,9+	68,6+	2,1-	12,5	7,9-	36,5+	--
Busca 1a feina	1,4	2,7	.3	5,7	3,1	-	-	-	-	2,6	-	-	1,8	3,8
Incapacitats	.3	.5	-	-	-	-	-	1,9	-	-	-	-	.6	-
Empres. 1/5 assa	.4	.5	.3	-	.3	.5	-	-	1,2	-	.7	1,0	.1	-
Empres.sense assal	.1	-	.3	-	-	-	.6	-	.3	-	-	-	.4	-
Direct.6/+subor	.5	-	1,0	-	-	3,0	-	-	-	-	-	1,0	.6	-
Profes.6/+subor	.1	.2	-	-	-	-	-	-	.5	-	-	.4	-	-
Profes.1/5 subor	.1	.2	-	-	-	-	-	-	.4	-	.7	-	-	-
Profes.s.subor/Agents	.9	1,8	-	-	-	-	.4	4,2	1,2	-	4,2	1,0	.3	-
Administratius	1,6	1,7	1,4	2,4	1,3	1,5	2,2	.7	1,2	-	2,1	1,7	2,1	-
Trab. especial.	2,2	2,0	2,4	-	2,6	5,0	3,2	-	1,7	-	2,1	-	4,7	-
Trab. n/especial.	1,4	.5	2,1	-	1,8	3,5	2,2	.7	-	-	-	4,4	-	2,8
NS/NC	.7	.8	.6	-	.5	-	.7	-	2,5	.7	2,1	.5	.6	-

CARACTERISTIQUES DE LA MOSTRA

	TOTAL	SEXE		EDAT						CLASE SOCIAL				
		Home	Dona	18 a 24 anys	25 a 34 anys	35 a 44 anys	45 a 54 anys	55 a 64 anys	65 anys o mes	Alta	M. Alta	M. Mitja	M. Baixa	Baixa

Records	600	286	314	84	116	103	91	80	126	63	68	153	256	60
TOTAL	600	285	315	86	116	102	94	80	123	72	73	152	249	54

S.9.- OCUPACIO CAP DE FAMILIA

Profes.6/+assal	1,0	1,1	1,0	1,8	-	1,5	3,3	-	-	6,3	2,1	-	-	-
Profes.1/5 assal	,3	-	,5	-	-	1,5	-	-	-	2,1	-	-	-	-
Profes.sense assal	2,8	3,4	2,2	3,5	4,4	3,9	4,9	-	-	6,3	4,2	4,0	1,2-	-
Agricul.6/+assal	,1	,2	-	,6	-	-	-	-	-	,7	-	-	-	-
Agricul.1/5 assa	,1	-	,2	,4	-	-	-	,4	-	-	-	,5	-	-
Agricul.sense assa	,6	,4	,7	,6	-	1,1	,7	1,1	,3	-	-	-	-	6,6
Empres.6/+assal.	,7	1,3	,2	1,8	-	,5	-	2,6	-	1,5	4,2	-	-	-
Empres. 1/5 assa	1,7	2,6	,8	5,9	,3	1,8	2,2	,7	-	7,1	6,6	-	-	-
Empres. sense assa	4,0	5,4	2,8	1,1	6,8	5,6	4,8	5,8	,4-	-	13,0	8,1+	1,0-	-
Direct.6/+subor	1,3	-	2,4	3,5	-	1,5	3,2	-	-	10,5	-	-	-	-
Direct.1/5 subor	,8	1,7	-	-	-	3,3	-	1,9	-	6,3	,5	-	-	-
Direct.sense subor	,3	,2	,5	-	1,3	-	,6	-	-	-	-	1,0	,2	-
Quadr. 6/+subor	,9	1,4	,5	1,8	1,3	-	-	-	2,1	2,1	2,8	1,3	-	-
Quadr. 1/5 subor	,3	,5	-	-	-	-	1,6	-	-	-	-	1,0	-	-
Quadr. sense subor	,3	-	,6	,4	-	-	1,6	-	-	,5	-	1,0	-	-
Profes.6/+subor	,7	,5	,8	-	2,6	,9	-	-	-	3,4	-	1,0	-	-
Profes.1/5 subor	1,3	1,4	1,1	-	3,1	3,5	-	,7	-	7,1	2,8	,3	-	-
Profes.s.subor/Agents	10,4	9,6	11,1	16,6	15,1+	14,7	11,0	4,7	1,2-	40,3+	19,0	11,2	1,0-	--
Administratius	6,7	6,2	7,2	10,2+	9,5	7,9	8,4	3,8	1,2-	5,7	11,0	17,2+	,7-	-
Trab. especialitzats	19,6	19,8	19,3	32,5+	24,3	20,6+	28,7	14,0	1,7-	--	7,6-	25,9+	29,1+	--
Trab. n/especialitzats	7,2	8,0	6,5	5,7	12,3+	13,0	5,1	7,2	,3-	-	-	3,0-	1,6-	63,7
Estudiants	1,2	,7	1,6	4,1	2,9	-	-	-	-	-	-	2,0	1,4	,6
Mestresses de casa	5,2	,7-	9,2+	1,8	1,2	5,6	8,1	1,1	11,4+	-	-	2,0-	6,2	23,2
Jubilats	24,3	24,4	24,2	4,1-	7,2-	5,0-	4,9-	43,8+	72,7+	--	17,2	7,7-	48,9+	--
Busca 1a.feina	,3	,5	,2	1,8	,5	-	-	-	-	-	-	-	,6	1,0
Incapacitats	,7	,5	,8	-	-	-	2,2	1,9	,4	-	-	-	,8	3,8
Agricul.sense assa	,1	,2	-	,7	-	-	-	-	-	-	-	-	-	1,0
Empres. 1/5 assa	,4	,5	,3	-	,3	,5	-	-	1,2	-	,7	1,0	,1	-
Empres.sense assal	,1	-	,1	-	-	-	-	-	,3	-	-	-	,1	-
Direct.6/+subor	,3	-	,5	-	-	1,5	-	-	-	-	-	1,0	-	-
Profes.6/+subor	,1	,2	-	-	-	-	-	-	,5	-	-	,4	-	-
Profes.1/5 subor	,1	,2	,1	-	-	-	-	,4	,4	-	1,2	-	-	-
Profes.s.subor/Agents	1,8	3,1	,7	1,3	1,3	-	2,0	4,2	2,5	-	5,0	2,0	1,7	-
Administratius	,9	1,5	,5	-	-	1,5	2,2	,7	1,2	-	2,1	1,7	,6	-
Trab. especial.	2,0	1,7	2,2	-	1,6	4,1	3,2	,4	2,0	-	-	,4	4,5+	-
Trab. n/especial.	1,5	1,7	1,3	-	3,9	,3	,6	4,5	-	-	-	5,9	-	-
NS/NC	,1	,1	,1	-	-	-	,7	-	-	-	-	,5	-	-

CLASE SOCIAL

Alta	12,0	12,2	11,8	17,0	20,0+	19,8+	9,3	3,0-	2,5-	100,0+	--	--	--	--
M.Alta	12,1	18,6+	6,2-	18,4	12,7	15,5	5,9	16,2	6,3-	--	100,0+	--	--	--
M.Mitja	25,4	25,6	25,2	27,3	31,4	28,3	35,4+	20,4	11,6-	--	--	100,0+	--	--
M.Baixa	41,5	36,0	46,4	30,3-	27,3-	20,2-	41,9	50,9	73,7+	--	--	--	100,0+	--
Baixa	9,1	7,6	10,4	6,9	8,7	16,2	7,5	9,5	6,0	--	--	--	--	100,0+

CARACTERISTIQUES DE LA MOSTRA

	TOTAL	ASCENDENCIA				HABITAT		MUNICIPI							PROFE.	
		Catala ell i pares	Catala pares mixtes	Catala pares fora	No nascut Cata.	50.000 habit. o mes	Menys de 50.000	Total prov. BCN	BCN ciu tat	AMB	Resta prov. BCN	Prov. Girona	Prov. Lleida	Prov. Tarra gona	Empre saris Profe.	Resta
Records	600	258	60	113	169	306	294	300	97	90	113	100	100	100	71	529
TOTAL	600	228	62	125	185	380	220	455	147	136	172	53	35	57	79	521
S.1.-.EDAT																
18 a 24 anys	14,4	12,1	17,8	36,0+	1,4-	15,8+	11,9-	14,7	14,4	14,4	15,0	13,0	13,0	14,0	17,2	13,9
25 a 34 anys	19,3	20,8	28,3	29,6+	7,6-	22,0	14,8	19,3	19,6	20,0	18,6	20,0	19,0	19,0	22,7	18,8
35 a 44 anys	16,9	12,1-	17,4	17,1	22,6+	16,5	17,6	16,7	15,5	17,8	16,8	18,0	17,0	18,0	25,9+	15,6-
45 a 54 anys	15,6	17,6	9,0	3,8-	23,4+	13,9	18,5	16,0	15,5	16,7	15,9	14,0	14,0	15,0	18,5	15,2
55 a 64 anys	13,3	11,6	13,0	3,3-	22,3+	14,0	12,1	13,3	13,4	12,2	14,2	14,0	13,0	13,0	11,8	13,6
65 anys o mes	20,4	25,8+	14,4	10,3-	22,6	17,7	25,1	20,0	21,6	18,9	19,5	21,0	24,0	21,0	3,9-	22,9+
S.2.-.SEXE																
Home	47,5	47,7	49,7	52,0	43,5	52,5+	38,8-	47,3	45,4	47,8	48,7	49,0	48,0	47,0	58,4+	45,8-
Dona	52,5	52,3	50,3	48,0	56,5	47,5-	61,2+	52,7	54,6	52,2	51,3	51,0	52,0	53,0	41,6-	54,2+
S.3.-.MUNICIPI																
BARCELONA	75,8	67,2-	77,7	81,6+	82,0+	89,7+	51,8-	100,0+	100,0+	100,0+	100,0+	--	--	--	82,5	74,8
DM 1	1,3	1,3	2,4	-	1,6	2,0	-	1,7	5,2	-	-	-	-	-	-	1,5
DM 2	4,0	5,3	7,3	-	4,1	6,4+	--	5,3+	16,5	-	-	-	-	-	1,9	4,4
DM 3	2,8	2,0	9,7	1,2	2,5	4,4+	--	3,7+	11,3	-	-	-	-	-	3,8	2,6
DM 4	1,3	2,7	-	-	,8	2,0	-	1,7	5,2	-	-	-	-	-	5,7	,6
DM 5	2,0	2,7	2,4	-	2,5	3,2	-	2,7	8,2	-	-	-	-	-	1,9	2,0
DM 6	2,0	3,3	-	2,4	,8	3,2	-	2,7	8,2	-	-	-	-	-	-	2,3
DM 7	2,8	2,7	4,8	4,9	,8	4,4+	--	3,7+	11,3	-	-	-	-	-	1,9	2,9
DM 8	2,8	1,3	2,4	1,2	5,7	4,4+	--	3,7+	11,3	-	-	-	-	-	-	3,2
DM 9	2,3	2,7	-	1,2	3,3	3,6	-	3,0	9,3	-	-	-	-	-	1,9	2,3
DM 10	3,3	2,7	2,4	7,3	1,6	5,2+	--	4,3+	13,4	-	-	-	-	-	3,8	3,2
Badalona	2,8	,7	4,8	8,5	,8	4,4+	--	3,7+	-	12,2	-	-	-	-	1,9	2,9
Barbera del Valles	1,8	1,3	-	1,2	3,3	-	4,8	2,3	-	7,8	-	-	-	-	5,7	1,2
Cornella	2,0	1,3	-	3,6	2,5	3,2	-	2,7	-	8,9	-	-	-	-	-	2,3
El Prat de Llobregat	2,0	-	-	3,6	4,1	3,2	-	2,7	-	8,9	-	-	-	-	1,9	2,0
Gava	1,8	,7	-	2,4	3,3	-	4,8	2,3	-	7,8	-	-	-	-	1,9	1,7
L'Hospitalet	2,8	1,3	2,4	1,2	5,7	4,4+	--	3,7+	-	12,2	-	-	-	-	3,8	2,6
Mollet	1,8	1,3	-	3,6	1,6	-	4,8	2,3	-	7,8	-	-	-	-	-	2,0
Ripollet	1,5	1,3	-	3,6	,8	-	4,1	2,0	-	6,7	-	-	-	-	3,8	1,2
Sta.Coloma de Gramanet	2,8	,7	2,4	6,1	3,3	4,4+	--	3,7+	-	12,2	-	-	-	-	1,9	2,9
Sant Boi de Llobregat	2,0	-	-	3,6	4,1	3,2	-	2,7	-	8,9	-	-	-	-	1,9	2,0
Viladecans	1,5	1,3	-	-	3,3	2,4	-	2,0	-	6,7	-	-	-	-	-	1,7
Mataro	2,8	2,7	2,4	6,1	,8	4,4+	--	3,7+	-	-	9,7	-	-	-	7,7	2,0
Sabadell	3,0	6,7+	2,4	-	,8	4,8+	--	4,0+	-	-	10,6	-	-	-	7,7	2,3
Terrassa	2,8	,7	7,3	2,4	4,1	4,4+	--	3,7+	-	-	9,7	-	-	-	1,9	2,9
Granollers	2,0	2,0	-	-	4,1	3,2	-	2,7	-	-	7,1	-	-	-	1,9	2,0
Sant Cugat	1,8	1,3	4,9	2,4	,8	2,8	-	2,3	-	-	6,2	-	-	-	3,8	1,5
Vilanova i la Geltru	2,0	2,0	4,9	2,4	,8	3,2	-	2,7	-	-	7,1	-	-	-	-	2,3
Manresa	2,0	2,7	2,4	-	2,5	3,2	-	2,7	-	-	7,1	-	-	-	1,9	2,0
Vic	1,5	3,3	-	-	,8	-	4,2	2,0	-	-	5,3	-	-	-	1,9	1,5
Igualada	1,5	1,3	2,4	3,7	-	-	4,2	2,0	-	-	5,3	-	-	-	1,9	1,5
Vilafranca del Penedes	1,5	2,0	-	-	2,5	-	4,2	2,0	-	-	5,3	-	-	-	-	1,8
Berga	1,5	,7	2,4	1,2	2,5	-	4,2	2,0	-	-	5,3	-	-	-	1,9	1,5
St.Pere de Ribes	1,0	-	-	2,4	1,6	-	2,8	1,3	-	-	3,5	-	-	-	1,9	,9
Montmelo	1,0	,7	-	1,2	1,6	-	2,8	1,3	-	-	3,5	-	-	-	1,9	,9
Navarcles	1,0	-	-	2,4	1,6	-	2,8	1,3	-	-	3,5	-	-	-	-	1,2

CARACTERISTIQUES DE LA MOSTRA

	TOTAL	ASCENDENCIA				HABITAT		MUNICIPI							PROFE.	
		Catala ell i pares	Catala pares mixtes	Catala pares fora	No nascut Cata.	50.000 habit. o mes	Menys de 50.000	Total prov. BCN	BCN ciu tat	AMB	Resta prov. BCN	Prov. Girona	Prov. Lleida	Prov. Tarra gona	Empre saris Profe.	Resta
Records	600	258	60	113	169	306	294	300	97	90	113	100	100	100	71	529
TOTAL	600	228	62	125	185	380	220	455	147	136	172	53	35	57	79	521
S.3.-MUNICIPI																
Cubelles	1,0	,7	2,4	1,2	,8	-	2,8	1,3	-	-	3,5	-	-	-	1,9	,9
Subirats	1,0	2,0	2,4	-	-	-	2,8	1,3	-	-	3,5	-	-	-	1,9	,9
Folgueroles	1,0	2,0	2,4	-	-	-	2,8	1,3	-	-	3,5	-	-	-	-	1,2
GIRONA	8,8	10,4	5,9	8,9	7,7	2,0-	20,7+	--	--	--	--	100,0+	--	--	9,4	8,8
Girona ciutat	1,2	1,4	-	2,6	,6	2,0+	--	--	-	-	-	14,0	-	-	1,3	1,2
Banyoles	,7	,7	-	,4	1,1	-	1,9	-	-	-	-	8,0	-	-	,7	,7
Blanes	,7	,5	-	,9	1,1	-	1,9	-	-	-	-	8,0	-	-	-	,8
Figueres	,7	,7	,8	,4	,9	-	1,9	-	-	-	-	8,0	-	-	,7	,7
Olot	,7	1,2	,8	,9	-	-	1,9	-	-	-	-	8,0	-	-	-	,8
St.Feliu de Guixols	,7	,5	-	,9	1,1	-	1,9	-	-	-	-	8,0	-	-	1,3	,6
La Bisbal	,4	,2	,8	,4	,6	-	1,2	-	-	-	-	5,0	-	-	,7	,4
Cassa de la Selva	,4	,5	,8	,4	,3	-	1,2	-	-	-	-	5,0	-	-	,7	,4
Bescano	,4	,5	,8	-	,3	-	1,0	-	-	-	-	4,0	-	-	-	,4
Celra	,4	,7	-	,4	-	-	1,0	-	-	-	-	4,0	-	-	-	,4
Breda	,4	,5	,8	-	,3	-	1,0	-	-	-	-	4,0	-	-	,7	,3
La Jonquera	,4	-	,8	-	,9	-	1,0	-	-	-	-	4,0	-	-	-	,4
Tossa de MAR	,4	,5	-	,9	-	-	1,0	-	-	-	-	4,0	-	-	,7	,3
Vidreres	,4	,5	-	,4	,3	-	1,0	-	-	-	-	4,0	-	-	,7	,3
Ullivia	,4	,5	-	,4	,3	-	1,0	-	-	-	-	4,0	-	-	1,3	,2
Serinya	,4	,9	-	-	-	-	1,0	-	-	-	-	4,0	-	-	-	,4
Viladrau	,4	,9	-	-	-	-	1,0	-	-	-	-	4,0	-	-	,7	,3
LLEIDA	5,8	8,9+	4,5	3,1-	4,4	2,8-	11,1+	--	--	--	--	100,0+	--	--	3,1	6,2
Lleida ciutat	1,8	1,5	2,8	2,0	1,5	2,8+	--	--	-	-	-	30,0+	--	--	1,8	1,7
Balaguer	,3	,2	-	,6	,4	-	,8	-	-	-	-	5,0	-	-	-	,3
La Seu d'Urgell	,3	,2	,6	-	,6	-	,8	-	-	-	-	5,0	-	-	-	,3
Mollerussa	,3	,6	,6	-	-	-	,8	-	-	-	-	5,0	-	-	-	,3
Solsona	,3	,5	,6	,3	-	-	,8	-	-	-	-	5,0	-	-	,9	,2
Agramunt	,4	,9	-	-	-	-	1,0	-	-	-	-	6,0	-	-	-	,4
Alfarras	,4	,2	-	,3	,8	-	1,0	-	-	-	-	6,0	-	-	,4	,3
Artesa de Segre	,4	,8	-	-	,2	-	1,0	-	-	-	-	6,0	-	-	-	,4
La Pobla de Segur	,4	,8	-	-	,2	-	1,0	-	-	-	-	6,0	-	-	-	,4
Guissona	,4	,8	-	-	,2	-	1,0	-	-	-	-	6,0	-	-	-	,4
Barbens	,2	,6	-	-	-	-	,6	-	-	-	-	4,0	-	-	-	,3
Cervia de les Garrigues	,2	,5	-	-	,2	-	,6	-	-	-	-	4,0	-	-	-	,3
La Granadella	,2	,5	-	-	,2	-	,6	-	-	-	-	4,0	-	-	-	,3
Puigverd de Lleida	,2	,5	-	-	,2	-	,6	-	-	-	-	4,0	-	-	-	,3
Verdu	,2	,6	-	-	-	-	,6	-	-	-	-	4,0	-	-	-	,3
TARRAGONA	9,5	13,5+	11,9	6,4	5,9-	5,5-	16,3+	--	--	--	--	--	100,0+	--	5,0	10,2
Tarragona ciutat	1,9	1,2	3,6	2,7	1,5	3,0+	--	--	-	-	-	-	20,0	-	,7	2,1
Reus	1,6	2,2	1,8	,9	1,2	2,5+	--	--	-	-	-	-	17,0	-	,7	1,8
Valls	,8	,5	1,8	,9	,6	-	2,1	-	-	-	-	-	8,0	-	,7	,8
Vilaseca	,8	1,2	-	-	,9	-	2,1	-	-	-	-	-	8,0	-	-	,9
Tortosa	,8	1,2	,9	,5	,3	-	2,1	-	-	-	-	-	8,0	-	,7	,8
Calafell	,6	,7	1,8	,5	-	-	1,6	-	-	-	-	-	6,0	-	-	,7
Ulldecona	,5	,7	-	-	,6	-	1,3	-	-	-	-	-	5,0	-	-	,5
L'Aldea	,5	,7	-	,5	,3	-	1,3	-	-	-	-	-	5,0	1,4	-	,3
Cunit	,5	,7	,9	,5	-	-	1,3	-	-	-	-	-	5,0	-	-	,5

CARACTERISTIQUES DE LA MOSTRA

	TOTAL	ASCENDENCIA				HABITAT		MUNICIPI							PROFE.	
		Catala ell i pares	Catala pares mixtes	Catala pares fora	No nascut Cata.	50.000 habit. o mes	Menys de 50.000	Total prov. BCN	BCN ciu tat	AMB	Resta prov. BCN	Prov. Girona	Prov. Lleida	Prov. Tarra gona	Empre saris Profe.	Resta
Records	600	258	60	113	169	306	294	300	97	90	113	100	100	100	71	529
TOTAL	600	228	62	125	185	380	220	455	147	136	172	53	35	57	79	521
S.3.-.MUNICIPI																
Riudoms	.5	1,2	-	-	-	-	1,3	-	-	-	-	-	-	5,0	-	.5
La Selva del Camp	.5	.7	.9	-	.3	-	1,3	-	-	-	-	-	-	5,0	.7	.4
Miravet	.4	1,0	-	-	-	-	1,0	-	-	-	-	-	-	4,0	-	.4
Benifallet	.4	1,0	-	-	-	-	1,0	-	-	-	-	-	-	4,0	-	.4
S.3.-.MUNICIPI																
Total provincia Barcelona	75,8	67,2-	77,7	81,6+	82,0+	89,7+	51,8-	100,0+	100,0+	100,0+	100,0+	--	--	--	82,5	74,8
Barcelona ciutat	24,5	26,6	31,5	18,3	23,8	38,7+	--	32,3+	100,0+	--	--	--	--	--	21,1	25,0
AMB	22,7	9,9-	9,7	37,6+	32,7+	25,0+	18,6-	29,9+	--	100,0+	--	--	--	--	22,9	22,6
Resta provincia Barcelona	28,7	30,7	36,5	25,7	25,5	26,0	33,2	37,8+	--	--	100,0+	--	--	--	38,5+	27,2-
Provincia de Girona	8,8	10,4	5,9	8,9	7,7	2,0-	20,7+	--	--	--	--	100,0+	--	--	9,4	8,8
Provincia de Lleida	5,8	8,9+	4,5	3,1-	4,4	2,8-	11,1+	--	--	--	--	--	100,0+	--	3,1	6,2
Provincia de Tarragona	9,5	13,5+	11,9	6,4	5,9-	5,5-	16,3+	--	--	--	--	--	--	100,0+	5,0	10,2
S.3.-.HABITAT																
50.000 habitants o mes	63,4	56,3-	73,8+	66,6+	66,4	100,0+	--	75,0+	100,0+	70,0+	57,5	14,0-	30,0-	37,0-	62,1	63,5
Menys de 50.000 habitants	36,6	43,7+	26,2-	33,4-	33,6	--	100,0+	25,0-	--	30,0-	42,5	86,0+	70,0+	63,0+	37,9	36,5
S.3.-.LLOC NAIXEMENT ENTREVISTAT																
Catalunya	69,2	100,0+	100,0+	100,0+	--	67,7	71,7	66,7-	70,1	55,6-	72,6	73,0	77,0	81,0+	74,6	68,4
Resta Estat Espanyol	28,8	--	--	--	93,4+	29,5	27,5	31,0+	26,8	42,2+	25,7	24,0	23,0	19,0	23,5	29,6
Estranger	2,0	-	-	-	6,6	2,8	.7	2,3	3,1	2,2	1,8	3,0	-	-	1,9	2,1
S.4.-.LLOC NAIXEMENT MARE																
Catalunya	42,1	98,0+	41,9	--	1,4-	37,7-	49,6+	37,0-	45,4	18,9-	44,2	51,0	65,0+	60,0+	41,5	42,2
Resta Estat Espanyol	56,3	--	58,1	100,0+	95,8+	60,7+	48,8-	61,0+	51,5	81,1+	53,1	48,0	35,0-	40,0-	58,5	56,0
Estranger	.8	-	-	-	2,8	1,2	.2	1,0	2,1	-	.9	1,0	-	-	-	1,0
NS/NC	.8	2,0	-	-	-	.4	1,4	1,0	1,0	-	1,8	-	-	-	-	.9
S.5.-.LLOC NAIXEMENT PARE																
Catalunya	43,5	98,0+	58,1	--	.5-	41,2-	47,5+	39,4-	48,5	20,0-	46,9	48,0	60,0+	62,0+	45,0	43,3
Resta Estat Espanyol	54,2	--	41,9	97,6+	96,0+	56,0+	50,9-	57,6+	46,4	80,0+	49,6	51,0	40,0-	38,0-	51,2	54,6
Estranger	1,6	-	-	2,4	3,6	2,4	.2	2,0	4,1	-	1,8	1,0	-	-	3,8	1,3
NS/NC	.8	2,0	-	-	-	.4	1,4	1,0	1,0	-	1,8	-	-	-	-	.9
-ASCENDENCIA																
Catala ell i pares	38,0	100,0+	--	--	--	33,8-	45,4+	33,7-	41,2	16,7-	40,7	45,0	58,0+	54,0+	40,4	37,7
Catala pares mixtes	10,4	--	100,0+	--	--	12,1+	7,4-	10,7	13,4	4,4	13,3	7,0	8,0	13,0	5,7	11,1
Catala pares fora	20,8	--	--	100,0+	--	21,8+	18,9-	22,3+	15,5	34,4+	18,6	21,0	11,0-	14,0	28,5	19,6
No nascut a Catalunya	30,8	--	--	--	100,0+	32,3	28,3	33,3+	29,9	44,4+	27,4	27,0	23,0	19,0-	25,4	31,6

CARACTERISTIQUES DE LA MOSTRA

	TOTAL	ASCENDENCIA				HABITAT		MUNICIPI							PROFE.	
		Catala ell i pares	Catala pares mixtes	Catala pares fora	No nascut Catala.	50.000 habit. o mes	Menys de 50.000	Total prov. BCN	BCN ciu tat	AMB	Resta prov. BCN	Prov. Girona	Prov. Lleida	Prov. Tarra gona	Empre saris Profe.	Resta

Records	600	258	60	113	169	306	294	300	97	90	113	100	100	100	71	529
TOTAL	600	228	62	125	185	380	220	455	147	136	172	53	35	57	79	521

S.6.-.FORMACIO DEL ENTREVISTAT

S/Est.element.	23,1	14,6-	12,0-	14,1-	43,3+	19,1	30,0	24,0	21,6	24,4	25,7	19,0	21,0	21,0	10,1-	25,1+
Batx.El./EGB/Comerc	29,0	31,1	25,4	22,9	31,8	25,9-	34,4+	27,0-	21,6-	36,7	23,9	42,0+	34,0	30,0	18,8	30,6
Batx.Super./BUP/FP1	20,9	25,2	25,5	30,8+	7,3-	23,6+	16,2-	20,7	25,8	16,7	19,5	23,0	20,0	21,0	29,3	19,6
Univ.Mitjos/FP2	13,3	13,5	13,9	19,3+	8,9	15,4+	9,7-	13,7	9,3	15,6	15,9	8,0	14,0	15,0	16,7	12,8
Univ.Superiors	13,7	15,6	23,2+	12,8	8,7-	16,0+	9,7-	14,7	21,6+	6,7	15,0	8,0	11,0	13,0	25,1+	12,0-

S.7.-.FORMACIO CAP DE FAMILIA

S/Est.element.	24,9	17,0-	14,4-	21,2	40,6+	21,7	30,4	25,7	20,6	32,2	24,8	19,0	25,0	24,0	10,1-	27,1+
Batx.El./EGB/Comerc	34,8	34,7	40,0	37,7	31,3	32,6-	38,7+	32,0-	23,7-	42,2	31,0	47,0+	45,0	40,0	26,2	36,1
Batx.Super./BUP/FP1	14,0	16,5	20,3	14,8	8,4-	15,2	12,0	13,0	21,6+	6,7-	10,6	20,0	12,0	18,0	10,2	14,6
Univ.Mitjos/FP2	10,1	12,3	3,5	11,7	8,6	11,2	8,2	10,7	7,2	12,2	12,4	6,0	11,0	9,0	11,1	10,0
Univ.Superiors	16,1	19,4	21,7+	14,6	11,2-	19,3+	10,7-	18,7+	26,8+	6,7-	21,2+	8,0	7,0-	9,0	42,4+	12,1-

S.8.- OCUPACIO ACTUAL ENTREVISTAT

Profes.6/+assal	.8	.7	-	1,2	.8	.8	.7	1,0	-	-	2,7	-	-	-	5,8	-
Profes.1/5 assal	.3	.7	-	.5	-	.1	.7	.3	-	1,1	-	-	-	1,0	1,9	.1
Profes.sense assal	1,9	2,0	3,0	2,4	1,1	2,4	1,1	2,3	2,1	3,3	1,8	-	1,0	1,0	-	2,2
Agricul.6/+assal	.1	-	-	-	.3	-	.2	-	-	-	-	1,0	-	-	-	.1
Agricul.sense assa	.3	.8	-	-	-	-	.8	-	-	-	-	1,0	2,0	1,0	-	.3
Empres.6/+assal.	.3	-	-	-	1,1	.5	-	.3	-	1,1	-	-	-	1,0	2,6	-
Empres. 1/5 assa	1,1	1,9	-	1,5	-	1,2	.8	1,0	3,1	-	-	2,0	2,0	-	5,6	.4
Empres. sense assa	3,6	4,0	4,2	2,4	3,8	3,3	4,1	4,0	3,1	3,3	5,3	4,0	2,0	1,0	23,5	.6
Direct.6/+subor	.3	-	-	-	.8	.4	-	.3	1,0	-	-	-	-	-	1,9	-
Direct.1/5 subor	.8	.7	.6	2,4	-	1,3	-	1,0	2,1	-	.9	-	1,0	-	6,2	-
Direct.sense subor	.8	.9	-	1,2	.8	.8	.9	1,0	-	-	2,7	1,0	-	-	2,6	.6
Quadr. 6/+subor	.5	.2	-	.4	1,1	.7	.3	.3	1,0	-	-	2,0	-	1,0	3,3	.1
Quadr. 1/5 subor	.7	.9	.6	.4	.8	1,0	.3	.7	1,0	-	.9	1,0	1,0	1,0	1,9	.6
Quadr. sense subor	.3	-	2,4	-	.4	-	.3	-	-	-	.9	-	-	-	-	.3
Profes.1/5 subor	.8	1,6	-	.4	.3	.4	1,4	.7	1,0	-	.9	3,0	-	-	5,8	-
Profes.s.subor/Agents	6,3	8,0	7,7	5,2	4,4-	7,0	5,0	5,0-	5,2	7,8	2,7-	9,0	13,0+	10,0	2,6	6,9
Administratius	6,8	9,7+	4,9	7,8	3,3	8,5	4,0	7,3	13,4+	2,2	6,2	6,0	6,0	4,0	-	7,9
Trab. especialtzats	12,4	9,7	16,7	11,8	14,7	12,4	12,3	11,7	6,2-	13,3	15,0	11,0	13,0	19,0	5,0-	13,5+
Trab. n/especialtzats	7,0	3,6-	3,3	14,0+	7,6	6,7	7,5	7,0	8,2	6,7	6,2	6,0	13,0+	4,0	1,9-	7,7+
Estudiants	10,8	11,6	15,4	19,9+	1,9-	12,0	8,6	10,7	11,3	10,0	10,6	12,0	8,0	12,0	14,6	10,2
Mestresses de casa	15,6	13,2	4,7	10,6-	25,7+	13,1-	20,0+	16,0	13,4	21,1	14,2	14,0	11,0	17,0	10,9	16,3
Jubilats	18,9	20,3	20,2	8,2-	24,0+	15,0	25,7	18,7	13,4	16,7	24,8	19,0	20,0	20,0	-	21,8+
Busca 1a.feina	1,4	1,6	-	3,9	-	2,1	.2	1,7	2,1	2,2	.9	1,0	1,0	-	1,9	1,3
Incapacitats	.3	-	-	-	.8	.4	-	.3	-	1,1	-	-	-	-	-	.3
Empres. 1/5 assa	.4	.9	-	.3	-	.5	.2	.3	-	1,1	-	1,0	1,0	-	-	.5
Empres.sense assal	.1	.2	-	-	.3	-	.4	-	-	-	-	1,0	1,0	-	-	.2
Direct.6/+subor	.5	.7	-	1,2	-	.8	-	.7	1,0	1,1	-	-	-	-	-	.6
Profes.6/+subor	.1	-	-	.5	-	.1	-	-	-	-	-	-	-	1,0	-	.1
Profes.1/5 subor	.1	.2	-	-	-	.2	-	-	-	-	-	1,0	-	-	-	.1
Profes.s.subor/Agents	.9	2,3	-	-	-	1,2	.3	1,0	2,1	1,1	-	-	2,0	-	-	1,0
Administratius	1,6	.7	8,2	.9	.8	2,3	.3	1,7	3,1	-	1,8	-	-	3,0	-	1,8
Trab. especial.	2,2	1,6	2,4	1,2	3,6	2,1	2,3	2,7	4,1	3,3	.9	-	-	2,0	1,9	2,3
Trab. n/especial.	1,4	.5	5,8	1,2	1,1	1,6	1,0	1,3	1,0	3,3	-	3,0	-	1,0	-	1,6
NS/NC	.7	1,0	-	.4	.8	.8	.6	.7	1,0	-	.9	1,0	2,0	-	-	.8

CARACTERISTIQUES DE LA MOSTRA

	TOTAL	ASCENDENCIA				HABITAT		MUNICIPI							PROFE.	
		Catala ell i pares	Catala pares mixtes	Catala pares fora	No nascut Cata.	50.000 habit. o mes	Menys de 50.000	Total prov. BCN	BCN ciu tat	AMB	Resta prov. BCN	Prov. Girona	Prov. Lleida	Prov. Tarra gona	Empre saris Profe.	Resta

Records	600	258	60	113	169	306	294	300	97	90	113	100	100	100	71	529
TOTAL	600	228	62	125	185	380	220	455	147	136	172	53	35	57	79	521

S.9.- OCUPACIO CAP DE FAMILIA

Profes.6/+assal	1,0	,7	2,4	1,2	,8	1,2	,7	1,3	-	-	3,5	-	-	-	7,7	-
Profes.1/5 assal	,3	,7	-	-	-	-	,7	,3	-	1,1	-	-	-	-	1,9	-
Profes.sense assal	2,8	3,3	3,9	2,4	1,9	3,6	1,4	3,3+	4,1	4,4	1,8	-	1,0	2,0	-	3,2
Agricul.6/+assal	,1	-	-	-	,3	-	,2	-	-	-	-	-	1,0	-	-	,1
Agricul.1/5 assa	,1	,2	-	,3	-	-	,3	-	-	-	-	-	2,0	-	-	,1
Agricul.sense assa	,6	1,6	-	-	-	-	1,6	-	-	-	-	2,0	4,0	2,0	-	,7
Empres.6/+assal.	,7	,9	-	-	1,1	,9	,2	,7	-	1,1	,9	1,0	-	1,0	5,2	-
Empres. 1/5 assa	1,7	1,8	-	3,9	,5	1,8	1,3	1,7	2,1	1,1	1,8	2,0	2,0	1,0	12,5	-
Empres. sense assa	4,0	4,5	4,2	2,4	4,6	3,4	5,2	4,0	3,1	2,2	6,2	5,0	3,0	4,0	30,6	-
Direct.6/+subor	1,3	2,0	-	1,2	,8	1,2	1,4	1,7	1,0	3,3	,9	-	-	-	9,6	-
Direct.1/5 subor	,8	,7	,6	2,4	-	1,3	-	1,0	2,1	-	,9	-	1,0	-	6,2	-
Direct.sense subor	,3	,2	-	1,2	-	-	,9	,3	-	-	,9	1,0	-	-	2,6	-
Quadr. 6/+subor	,9	-	-	2,9	1,1	1,1	,7	1,0	1,0	2,2	-	2,0	-	-	7,1	-
Quadr. 1/5 subor	,3	-	-	-	,8	,4	-	,3	-	-	,9	-	-	-	1,9	-
Quadr. sense subor	,3	-	-	,3	,8	,1	,7	,3	-	1,1	-	-	1,0	-	,4	-
Profes.6/+subor	,7	,4	-	2,4	-	,8	,4	,7	-	1,1	,9	-	1,0	1,0	5,0	-
Profes.1/5 subor	1,3	2,2	-	,4	1,1	,8	2,1	1,3	2,1	1,1	,9	3,0	-	-	9,7	-
Profes.s.subor/Agents	10,4	14,5+	11,7	9,1	5,8-	12,8+	6,3-	10,3	10,3	11,1	9,7	13,0	8,0	10,0	--	12,0+
Administratius	6,7	5,9	13,0	10,1	3,3-	7,5	5,4	6,7	11,3	2,2	6,2	8,0	8,0	5,0	-	7,7
Trab. especialitzats	19,6	13,3-	26,6	25,7	20,7	19,8	19,1	18,3	13,4	23,3	18,6	22,0	18,0	28,0+	--	22,5+
Trab. n/especialitzats	7,2	5,6	3,3	12,2+	7,2	7,0	7,6	7,3	9,3	8,9	4,4	7,0	8,0	6,0	--	8,3+
Estudiants	1,2	1,7	2,4	-	,8	1,7	,2	1,3	3,1	-	,9	1,0	1,0	-	-	1,3
Mestresses de casa	5,2	5,0	,8	1,6	9,3+	3,6	7,9	6,0+	5,2	6,7	6,2	3,0	3,0	2,0	-	6,0
Jubilats	24,3	25,2	24,4	13,6-	30,3+	21,5	29,1	23,7	19,6	22,2	28,3	22,0	28,0	29,0	--	28,0+
Busca 1a feina	,3	,2	-	1,2	-	,4	,2	,3	1,0	-	-	1,0	-	-	-	,4
Incapacitats	,7	-	-	1,2	1,4	,4	1,2	,7	-	1,1	,9	2,0	-	-	-	,8
Agricul.sense assa	,1	,2	-	-	-	,1	-	-	-	-	-	-	-	1,0	-	,1
Empres. 1/5 assa	,4	,9	-	,3	-	,5	,2	,3	-	1,1	-	1,0	1,0	-	-	,5
Empres.sense assal	,1	,2	-	-	-	-	,2	-	-	-	-	-	1,0	-	-	,1
Direct.6/+subor	,3	,7	-	-	-	,4	-	,3	1,0	-	-	-	-	-	-	,3
Profes.6/+subor	,1	-	-	,5	-	,1	-	-	-	-	-	-	-	1,0	-	,1
Profes.1/5 subor	,1	,4	-	-	-	-	,4	-	-	-	-	1,0	1,0	-	-	,2
Profes.s.subor/Agents	1,8	2,3	4,3	-	1,6	2,7	,3	2,0	3,1	1,1	1,8	-	2,0	2,0	-	2,1
Administratius	,9	,7	2,4	,9	,8	1,3	,3	1,0	2,1	-	,9	-	-	2,0	-	1,1
Trab. especial.	2,0	2,0	-	1,2	3,1	1,9	2,1	2,0	3,1	2,2	,9	-	3,0	3,0	-	2,3
Trab. n/especial.	1,5	1,9	-	1,2	1,6	1,6	1,3	1,7	2,1	1,1	1,8	2,0	1,0	-	-	1,7
NS/NC	,1	,3	-	-	-	-	,3	-	-	-	-	-	2,0	-	-	,1

CLASE SOCIAL

Alta	12,0	16,1	12,6	15,8	4,2-	13,9	8,7	13,3+	17,5+	8,9	13,3	10,0	6,0	7,0	42,3+	7,4-
M.Alta	12,1	13,9	9,7	9,5	12,3	13,5	9,7	13,0	12,4	11,1	15,0	8,0	13,0	8,0	29,4+	9,5-
M.Mitja	25,4	25,3	34,3	28,1	20,7	27,3	22,1	25,0	28,9	17,8	27,4	28,0	22,0	28,0	24,6	25,5
M.Baixa	41,5	38,3	41,0	36,0	49,3+	38,2	47,1	40,3	29,9-	53,3+	38,9	44,0	45,0	46,0	3,7-	47,2+
Baixa	9,1	6,4	2,4-	10,6	13,5	7,1-	12,4+	8,3	11,3	8,9	5,3	10,0	14,0	11,0	--	10,4+

MARC DE REFERENCIA

	TOTAL	SEXE		EDAT						CLASE SOCIAL				
		Home	Dona	18 a 24 anys	25 a 34 anys	35 a 44 anys	45 a 54 anys	55 a 64 anys	65 anys o mes	Alta	M. Alta	M. Mitja	M. Baixa	Baixa

Records	600	286	314	84	116	103	91	80	126	63	68	153	256	60
TOTAL	600	285	315	86	116	102	94	80	123	72	73	152	249	54

P.1.-PRINCIPALS ESDEVENIMENTS A ESPANYA

Atemptats ETA	35,6	28,8-	41,7+	48,0+	29,4	39,0	34,2	33,8	32,2	36,8	37,6	32,6	36,6	34,9
Immigrants il.legals	6,1	3,6	8,4	2,1	7,9	10,0	5,4	5,1	5,2	7,1	5,4	9,6+	4,6	2,9
Victoria electoral PP	4,5	5,2	3,9	4,2	6,7	3,7	5,4	7,6	,8	8,9	9,9	5,9	1,0-	3,8
Campionat Europa futbol	4,5	6,3+	2,9-	5,9	10,7+	3,8	2,2	-	2,9	4,7	5,9	5,9	3,3	3,8
Llistes espera als hospitals	4,4	4,5	4,3	2,4	5,6+	5,4	1,6	1,9	7,5	5,0	,7	4,3	4,0	10,4
Prese.candidats lideratge PSOE	2,9	3,5	2,3	4,2	2,1	3,0	3,8	1,9	2,5	4,2	8,4	3,1	1,4	-
Polemica ense.historia Espanya	2,6	2,6	2,6	2,4	1,8	5,6	1,2	,4	3,4	7,8	3,6	3,6	,4-	1,0
Entrevista Aznar-Pujol	1,8	2,2	1,4	4,3	2,6	-	-	3,8	,9	2,1	5,0	2,4	,7	,6
Violencia ciutadana	1,8	,7	2,7	-	-	1,1	5,2	1,9	2,5	-	-	2,0	3,0	-
Gran Hermano	1,8	2,1	1,4	3,5	3,4	-	1,6	2,5	-	-	2,1	1,0	2,6	1,7
Declaracio IRPF	1,5	1,1	1,9	-	1,3	1,5	-	5,7	1,2	-	2,1	1,0	2,4	-
Descobrimet genoma huma	1,4	1,5	1,4	-	2,6	2,4	1,6	,7	,7	4,7	-	1,4	1,2	-
Pujada preu benzina	1,2	1,1	1,3	2,4	2,3	,3	1,2	-	,9	-	-	2,6	1,1	1,0
Tarifa plana per Internet	1,0	2,1	-	1,8	1,3	1,5	-	1,9	-	-	4,2	1,0	-	2,8
Examens selectivitat	,9	,5	1,2	2,4	-	-	3,2	-	,3	-	-	-	2,0	1,0
Caiguda pont N-II	,9	1,3	,5	1,8	,5	-	3,2	-	-	-	4,2	-	,8	-
Politica/Politica del PP	,8	,9	,7	2,4	,5	,3	-	,7	,9	1,6	2,1	,6	,5	-
Liberalitza.preus llibres text	,7	,2	1,1	-	-	2,4	-	1,9	-	-	1,3	-	,6	2,8
Liberalitza.horaris comercials	,5	,2	,8	,4	,5	,5	1,6	-	-	,7	-	1,3	,1	-
Cas Villalonga	,4	,9	-	,7	-	,6	1,6	-	-	-	-	1,4	,2	-
Brots de racisme/xenofobia	,2	,3	,2	,7	-	,9	-	-	-	-	-	,6	,2	-
Desfilada militar a Barcelona	,2	,2	,1	,4	,6	-	-	-	-	-	,5	-	,3	-
Altres	3,2	4,1	2,4	2,8	1,8	2,4	4,0	2,3	5,5	2,9	2,9	2,8	4,0	1,7
NS/NC	33,0	35,0	31,2	24,7-	33,2	29,2	35,3	36,1	38,0+	21,0	23,7-	28,0	40,9+	39,1

P.2.-PRINCIPALS ESDEVENIMENTS A CATALUNYA

Aiguats/Inundacions	36,0	31,7	39,9	40,2	37,8	34,7	41,0	31,3	31,8	38,6	39,0	33,0	37,7	29,4
Caiguda pont N-II	17,0	14,0	19,7	14,2	21,7	20,8	15,1	12,5	15,6	18,8	15,6	12,4	19,6	17,5
Destrosses monestir Montserrat	14,2	10,7-	17,3+	9,9	15,6	13,1	12,5	17,1	16,1	8,4	14,7	12,7	18,9+	3,3
Renuncia J.Lluís Nuñez	3,1	3,9	2,4	4,9	7,5	1,5	3,8	,7	-	2,6	2,9	5,9+	1,1-	5,5
Gratuitat autopsis.per camions	2,2	2,7	1,8	,7	3,9	,6	3,2	3,8	1,2	2,1	2,1	5,4	,8	-
Mort guardies civil en aiguats	1,8	1,6	1,9	-	-	4,5	1,6	1,9	2,5	2,1	-	-	3,1	2,8
Llistes espera hospitals	1,7	1,2	2,2	2,4	1,3	1,8	1,6	2,3	1,2	,7	4,2	2,2	1,4	-
Polemica ense.historia Espanya	1,6	1,7	1,5	1,3	-	3,5	4,5	-	,5	2,9	-	2,7	1,1	1,0
Petard Arenys	1,5	2,3	,8	4,6	1,3	,3	-	-	2,5	-	4,7	1,2	1,5	-
Eleccions autonomiques	1,4	2,0	1,0	-	2,6	,7	-	5,7	,3	,5	4,2	2,2	,1	2,8
Congres PSC	1,4	3,0	-	-	,3	2,0	1,6	1,9	2,5	2,1	2,1	2,3	,1	2,8
Examens selectivitat	1,3	,5	2,0	5,7	-	-	-	3,8	-	-	2,1	2,2	,6	2,8
Ensorament edifici Esparra.	1,1	,7	1,4	1,0	-	2,4	2,2	1,3	-	1,5	-	,8	1,6	-
Desfilada militar a Barcelona	1,1	1,1	1,1	1,8	,3	1,5	3,2	-	-	2,1	2,1	1,0	,7	-
Conflicte Rovira i Virgili	,9	,5	1,1	-	1,8	3,0	-	-	-	4,2	2,1	,4	-	-
Violencia ciutadana	,8	,5	1,1	1,8	,5	-	1,6	1,9	-	-	-	2,0	,8	-
Reivindica.pagesos fruita seca	,7	1,1	,3	1,8	-	,6	-	2,3	-	,8	-	1,0	,8	-
Entrevista Aznar-Pujol	,6	1,3	-	2,4	-	-	1,6	-	-	2,1	2,1	-	-	1,0
Renovacio Pujol	,5	1,1	-	-	-	,5	-	-	2,2	-	-	1,3	,5	-
Problemes manca guarderies	,4	-	,8	-	,3	1,5	,6	-	-	1,3	-	-	,6	-
Altres	5,1	6,8+	3,6-	2,4	4,8	7,4	--	3,7	10,4+	6,7	12,5	4,8	2,4-	6,6
NS/NC	26,7	26,4	26,9	17,0-	28,0	25,7	27,5	30,7	29,6	22,2	13,7-	24,3	30,9	37,1

MARC DE REFERENCIA

	TOTAL	SEXE		EDAT						CLASE SOCIAL				
		Home	Dona	18 a 24 anys	25 a 34 anys	35 a 44 anys	45 a 54 anys	55 a 64 anys	65 anys o mes	Alta	M. Alta	M. Mitja	M. Baixa	Baixa

Records	600	286	314	84	116	103	91	80	126	63	68	153	256	60
TOTAL	600	285	315	86	116	102	94	80	123	72	73	152	249	54

P.3.-PRINCIPALS PROBLEMES A CATALUNYA

Atur	30,7	31,1	30,3	31,8	33,1	34,1	26,7	29,9	28,3	23,3	35,6	29,4	29,0	45,1
Situacio economica	8,6	9,3	8,0	8,4	6,6	15,5	8,5	4,2	7,7	11,0	12,6	7,8	7,1	9,3
Immigracio	8,5	11,7	5,6	,8-	11,5	13,1	7,5	8,3	8,1	14,3	8,4	12,0	5,6	4,1
Educacio/Ensenyament	7,6	6,2-	8,9+	7,8	4,2	17,4+	9,0	4,9	3,4-	4,6	15,5+	6,3	5,9	12,8
Llengua	7,2	6,9	7,6	7,2	4,8	5,6	11,7	10,1	5,7	12,0	13,8	5,3	6,1	2,8
Impostos/Preus	6,4	4,2	8,5	2,4	9,5	6,5	9,3	5,7	4,7	2,8	4,7	6,0	7,6	9,3
Sanitat	6,2	4,5	7,7	4,8	1,6	8,8	1,3	11,6	9,5	3,1	4,1	4,5	8,7	6,2
L'actuacio dels poltics	5,1	3,7	6,4	8,0	8,6+	,9	9,0	1,8	2,4	13,9	4,7	5,5	3,4	1,0
Droga	5,0	2,7-	7,1+	3,9	2,6	4,1	10,9	3,4	5,5	1,6	,5	4,0	7,3+	7,8
Jubilacio/Pensions	4,9	3,9	5,8	1,7	1,8	5,0	1,6	8,2	10,4+	2,1	5,7	1,6-	8,2+	1,7
Seguretat ciutadana/Violencia	4,7	2,0-	7,2+	4,6	1,8	6,0	5,5	5,7	5,4	5,8	3,6	5,2	4,7	3,4
Racisme	4,3	3,6	4,9	3,9	6,3	2,0	6,5	4,9	2,5	4,7	6,8	4,7	3,4	3,4
Habitatge	3,3	3,1	3,5	1,8	4,4	4,5	2,2	3,8	2,8	2,1	4,2	3,4	3,4	2,8
Relacio amb Espanya	3,0	2,0	4,0	5,9	,9	3,0	3,8	4,2	1,7	7,5	1,5	3,4	2,7	-
Transports/Infraestructures	3,0	3,0	2,9	2,8	2,2	3,9	,7	6,4	2,4	,7	4,2	4,0	3,2	-
Finançament	2,6	3,1	2,1	1,8	5,7	,7	3,6	,4	2,5	,7	4,7	4,4	2,0	-
Terrorisme	2,5	2,0	2,9	1,8	1,8	4,1	3,3	,7	2,9	2,8	,8	1,0	4,1	1,0
Corrupcio	2,5	2,9	2,1	-	3,9	3,0	4,8	1,9	,9	6,3	-	2,0	2,9	-
Poca autonomia	1,8	1,3	2,3	1,8	2,1	,9	3,4	-	2,5	5,0	1,5	1,6	1,6	-
Peatges autopistes	1,5	1,6	1,4	2,8	-	3,3	-	3,8	-	,5	4,2	-	1,6	2,8
Media ambient	1,1	,1	1,9	,4	2,6	-	1,6	-	1,2	2,1	,5	1,0	1,2	-
Tot una mica/Tot en general	1,0	,2	1,7	1,8	2,1	-	1,6	,7	-	,5	-	1,7	1,2	-
Justicia	,9	2,0	-	,6	1,3	1,5	-	1,9	,5	-	2,1	1,4	,2	2,8
Dificultats petites empreses	,9	,3	1,4	-	,3	1,5	1,6	-	1,7	-	3,3	-	1,2	-
Euro/Unio monetaria	,8	,5	1,0	-	1,3	-	-	1,9	1,2	2,1	-	-	1,2	-
Situacio del camp	,6	,9	,2	,7	,3	-	-	3,0	-	-	2,1	-	,4	1,7
Cap important	,5	,7	,4	1,8	-	,6	,6	-	,3	-	2,1	,4	,4	-
Nacionalisme	,4	,9	-	,6	-	2,1	-	-	-	-	-	1,7	-	-
Juventut	,4	-	,8	,6	-	-	-	-	1,7	-	-	,3	,8	-
Pobresa	,4	-	,8	-	,5	-	1,6	-	,4	-	-	1,4	,2	-
Integracio	,4	,2	,7	-	,5	-	,6	1,9	-	,8	-	-	,8	-
Falta ma d'obra	,3	,2	,5	-	-	1,5	-	,7	-	-	,7	1,0	-	-
Listes d'espera Sanitat	,3	,2	,5	-	1,3	,5	-	-	-	-	-	,3	,6	-
Aigua	,3	-	,5	-	-	-	-	-	1,2	-	-	-	,6	-
Altres	3,5	5,0+	2,1-	6,7	5,7	,5	,4	7,3	1,4	-	1,3	5,4	4,1	2,8
NS/NC	16,1	19,7	12,8	15,5	14,0	11,5	20,0	16,9	18,7	12,6	15,4	11,3-	18,8	22,0+

MARC DE REFERENCIA

	TOTAL	ASCENDENCIA				HABITAT		MUNICIPI							PROFE.	
		Catala ell i pares	Catala pares mixtes	Catala pares fora	No nascut Cata.	50.000 habit. o mes	Menys de 50.000	Total prov. BCN	BCN ciu tat	AMB	Resta prov. BCN	Prov. Girona	Prov. Lleida	Prov. Tarra gona	Empre saris Profe.	Resta

Records	600	258	60	113	169	306	294	300	97	90	113	100	100	100	71	529
TOTAL	600	228	62	125	185	380	220	455	147	136	172	53	35	57	79	521

P.1.-PRINCIPALS ESDEVENIMENTS A ESPANYA

Atemptats ETA	35,6	32,5	34,2	43,5	34,6	37,8	31,8	38,3+	38,1	31,1	44,2+	24,0-	28,0	29,0	43,4	34,4
Immigrants il.legals	6,1	7,0	6,3	5,9	5,2	6,9	4,8	6,0	6,2	3,3	8,0	7,0	8,0	5,0	5,2	6,2
Victoria electoral PP	4,5	5,4	13,0	1,7	2,5	5,5	2,8	5,0	10,3	3,3	1,8	2,0	3,0	4,0	5,8	4,3
Campionat Europa futbol	4,5	3,7	10,8	9,2	2-	5,7	2,4	4,7	5,2	4,4	4,4	5,0	4,0	3,0	9,9	3,7
Llistes espera als hospitals	4,4	4,8	4,8	2,5	4,9	4,0	5,0	4,3	7,2	2,2	3,5	4,0	3,0	6,0	2,6	4,7
Prese.candidats lideratge PSOE	2,9	2,1	4,3	4,1	2,5	2,0	4,4	3,3	4,1	1,1	4,4	-	1,0	3,0	3,8	2,7
Polemica ense.historia Espanya	2,6	4,7+	4,9	1,3	-	2,6	2,5	2,3	2,1	1,1	3,5	4,0	1,0	4,0	2,6	2,6
Entrevista Aznar-Pujol	1,8	3,0	5,4	,5	-	2,5	,6	1,7	1,0	2,2	1,8	-	6,0	2,0	1,9	1,8
Violencia ciutadana	1,8	,2	4,9	,5	3,6	1,6	2,1	2,0	2,1	2,2	1,8	-	1,0	2,0	-	2,0
Gran Hermano	1,8	,9	2,4	2,4	2,1	2,5	,5	2,0	1,0	4,4	,9	1,0	1,0	1,0	3,8	1,4
Declaracio IRPF	1,5	1,3	-	1,2	2,5	1,6	1,4	2,0	3,1	-	2,7	-	-	-	1,9	1,5
Descobrimet genoma huma	1,4	1,2	4,8	1,2	,6	1,3	1,5	1,3	1,0	2,2	,9	1,0	2,0	2,0	4,9	,9
Pujada preu benzina	1,2	,7	3,6	2,7	-	1,0	1,6	,7	-	1,1	,9	2,0	1,0	5,0	1,9	1,1
Tarifa plana per internet	1,0	,7	-	2,4	,8	1,2	,7	1,3	2,1	1,1	,9	-	-	-	1,9	,9
Examens selectivitat	,9	,4	-	1,2	1,6	,9	,9	1,0	-	2,2	,9	1,0	1,0	-	-	1,0
Caiguda pont N-II	,9	,9	-	1,2	,8	1,3	-	1,0	1,0	2,2	-	-	-	1,0	-	1,0
Politica/Politica del PP	,8	,6	1,8	1,2	,3	,8	,7	,3	-	-	,9	1,0	1,0	4,0	2,6	,5
Liberalitza.preus llibres text	,7	-	,9	1,2	1,0	,9	,3	,7	1,0	1,1	-	-	1,0	1,0	1,2	,6
Liberalitza.horaris comercials	,5	,7	-	1,1	-	,6	,2	,3	1,0	-	-	2,0	1,0	-	-	,6
Cas Villalonga	,4	,2	-	-	1,1	,5	,3	,3	-	1,1	-	-	-	2,0	-	,5
Brots de racisme/xenofobia	,2	,6	-	-	-	-	,7	-	-	-	-	1,0	1,0	1,0	-	,3
Desfilada militar a Barcelona	,2	,5	-	-	-	,1	,3	-	-	-	-	-	3,0	-	-	,2
Altres	3,2	4,1	3,0	,4	4,1	3,4	2,8	2,7	4,1	-	3,5	6,0	3,0	5,0	1,9	3,4
NS/NC	33,0	32,1	23,2	31,1	38,7+	29,4-	39,3+	30,3-	20,6-	48,9+	23,9-	48,0+	42,0	35,0	28,1	33,7

P.2.-PRINCIPALS ESDEVENIMENTS A CATALUNYA

Aiguats/Inundacions	36,0	42,7+	42,1	35,4	26,2-	37,8	33,0	37,7	30,9	43,3	38,9	28,0	32,0	33,0	36,4	36,0
Caiguda pont N-II	17,0	14,1	22,8	18,0	18,0	21,0+	10,1-	17,7	24,7+	17,8	11,5	17,0	15,0	13,0	16,7	17,1
Destrosses monestir Montserrat	14,2	9,8	22,3+	15,5	16,0	14,0	14,5	15,3+	8,2	20,0+	17,7	13,0	6,0-	11,0	18,6	13,5
Renuncia J.Luis Nuñez	3,1	2,3	3,5	4,0	3,3	3,0	3,3	2,7	4,1	-	3,5	3,0	4,0	6,0	5,3	2,8
Gratuitat autopis.per camions	2,2	2,7	1,8	-	3,3	2,4	1,9	2,7	4,1	-	3,5	-	-	2,0	-	2,6
Mort guardies civil en aiguats	1,8	-	2,4	3,7	2,5	1,2	2,8	2,3	3,1	-	3,5	-	-	-	-	2,0
Llistes espera hospitals	1,7	1,9	2,4	1,2	1,6	2,5	,3	2,0	3,1	-	2,7	1,0	2,0	-	1,9	1,7
Polemica ense.historia Espanya	1,6	1,9	-	2,4	1,1	1,7	1,3	1,3	1,0	2,2	,9	-	-	6,0	1,9	1,5
Petard Arenys	1,5	1,7	3,0	2,4	-	,8	2,7	1,7	1,0	1,1	2,7	-	2,0	1,0	1,9	1,4
Eleccions autonòmiques	1,4	1,1	7,3	-	,8	1,7	1,0	1,7	2,1	1,1	1,8	-	3,0	-	-	1,7
Congres PSC	1,4	2,1	-	,4	1,6	1,6	1,1	1,7	3,1	-	1,8	1,0	1,0	-	2,6	1,2
Examens selectivitat	1,3	1,3	-	2,7	,8	1,2	1,5	1,7	1,0	1,1	2,7	-	1,0	-	1,9	1,2
Ensonament edifici Esparra.	1,1	,4	,6	,9	2,2	,8	1,6	,7	1,0	1,1	-	3,0	2,0	2,0	-	1,2
Desfilada militar a Barcelona	1,1	,8	2,4	-	1,6	1,6	,2	1,3	2,1	1,1	,9	-	1,0	-	1,9	,9
Conflicte Rovira i Virgili	,9	,7	3,3	1,2	-	1,2	,3	1,0	1,0	1,1	,9	-	-	1,0	-	1,0
Violencia ciutadana	,8	-	3,3	1,2	,8	,8	,9	1,0	1,0	1,1	,9	1,0	-	-	-	1,0
Reivindica.pagesos fruita seca	,7	,4	2,4	-	,8	,4	1,1	,7	-	-	1,8	-	1,0	1,0	,7	,7
Entrevista Aznar-Pujol	,6	1,6	-	-	-	1,0	-	,7	-	-	1,8	-	-	1,0	3,8	,1
Renovacio Pujol	,5	,7	,9	,9	-	,7	,2	,3	1,0	-	-	1,0	-	2,0	,7	,5
Problemes manca guarderies	,4	,2	,6	1,2	-	,5	,3	,3	-	1,1	-	-	1,0	1,0	-	,5
Altres	5,1	6,0	6,3	2,5	5,5	5,7	4,2	4,7	8,2	2,2	3,5	8,0	4,0	7,0	9,5	4,5
NS/NC	26,7	22,4	15,9-	28,3	34,4+	20,0-	38,1+	21,3-	14,4-	36,7	15,0-	46,0+	47,0+	39,0	25,8	26,8

MARC DE REFERENCIA

	TOTAL	ASCENDENCIA				HABITAT		MUNICIPI							PROFE.	
		Catala elli pares	Catala pares mixtes	Catala pares fora	No nascut Cata.	50.000 habit. o mes	Menys de 50.000	Total prov. BCN	BCN ciu tat	AMB	Resta prov. BCN	Prov. Girona	Prov. Lleida	Prov. Tarra gona	Empre saris Profe.	Resta
Records	600	258	60	113	169	306	294	300	97	90	113	100	100	100	71	529
TOTAL	600	228	62	125	185	380	220	455	147	136	172	53	35	57	79	521

P.3.-PRINCIPALS PROBLEMES A CATALUNYA

Atur	30,7	23,2-	30,4	42,7+	31,9	32,7+	27,2-	34,7+	40,2+	31,1	32,7	12,0-	23,0	21,0	24,4	31,6
Situacio economica	8,6	8,8	9,1	11,4	6,2	9,7	6,6	10,0+	9,3	10,0	10,6	5,0	3,0	4,0	13,4	7,8
Immigracio	8,5	10,6	13,8	2,6-	8,1	10,1	5,7	9,0	8,2	4,4	13,3+	5,0	11,0	6,0	11,0	8,1
Educacio/Ensenyament	7,6	6,4	6,3	12,1	6,5	7,5	7,8	8,0	6,2	11,1	7,1	6,0	11,0	4,0	4,7	8,1
Llengua	7,2	7,3	9,0	8,9	5,4	8,0	5,9	8,0	6,2	10,0	8,0	6,0	3,0	5,0	10,0	6,8
Impostos/Preus	6,4	4,0-	4,7	6,4	10,0	7,2	5,2	7,3+	6,2	14,4	2,7	6,0	3,0	2,0	4,3	6,8
Sanitat	6,2	4,7	9,6	3,2	8,8	6,0	6,5	5,7	4,1	6,7	6,2	8,0	7,0	8,0	2,1	6,8
L'actuacio dels polittics	5,1	7,3	1,5	4,8	3,9	5,5	4,5	4,7	5,2	6,7	2,7	4,0	8,0	8,0	12,9	3,9
Droga	5,0	6,2	,9	4,5	5,4	4,8	5,4	3,7-	3,1	6,7	1,8-	6,0	10,0	12,0+	,7	5,7
Jubilacio/Pensions	4,9	6,1	5,0	2,9	4,8	4,1	6,3	4,7	1,0-	8,9	4,4	9,0	5,0	3,0	3,3	5,2
Seguretat ciutadana/Violencia	4,7	4,9	8,1	3,2	4,4	5,3	3,7	5,3	8,2	1,1	6,2	2,0	2,0	4,0	7,2	4,3
Racisme	4,3	3,9	5,4	1,9	5,9	4,9	3,3	5,0	7,2	2,2	5,3	3,0	4,0	-	4,5	4,3
Habitatge	3,3	1,5	8,2	2,9	4,1	4,3+	1,5-	4,0+	6,2	3,3	2,7	-	1,0	2,0	-	3,8
Relacio amb Espanya	3,0	4,0	2,4	2,4	2,5	4,4+	,7-	3,3	6,2	2,2	1,8	2,0	1,0	3,0	2,6	3,1
Transports/infraestructures	3,0	2,7	,9	3,6	3,5	2,0	4,6	2,7	2,1	3,3	2,7	4,0	5,0	3,0	6,4	2,4
Finançament	2,6	4,7+	-	2,4	1,0	2,7	2,4	3,0	2,1	3,3	3,5	1,0	4,0	-	1,9	2,7
Terrorisme	2,5	2,1	1,8	4,9	1,6	2,8	1,9	2,3	-	4,4	2,7	2,0	1,0	5,0	2,6	2,5
Corrupcio	2,5	1,8	2,4	2,4	3,3	3,2	1,2	3,0+	3,1	3,3	2,7	1,0	-	1,0	3,8	2,2
Poca autonomia	1,8	3,7+	4,2	-	-	2,0	1,6	1,7	1,0	2,2	1,8	2,0	2,0	3,0	-	2,1
Peatges autopistes	1,5	1,0	5,8	-	1,6	1,7	1,1	1,7	1,0	2,2	1,8	-	2,0	1,0	4,3	1,0
Media ambient	1,1	,8	-	1,2	1,6	1,2	,9	1,3	1,0	2,2	,9	-	1,0	-	-	1,2
Tot una mica/Tot en general	1,0	-	5,4	,4	1,1	,9	1,2	1,0	-	1,1	1,8	2,0	1,0	-	1,3	,9
Justicia	,9	,5	-	-	2,5	,8	1,2	1,0	-	-	2,7	1,0	-	1,0	-	1,1
Dificultats petites empreses	,9	,2	-	1,5	1,6	,5	1,6	1,0	1,0	-	1,8	1,0	1,0	-	2,4	,7
Euro/Unio monetaria	,8	,7	-	-	1,6	,4	1,4	1,0	-	-	2,7	-	-	-	-	,9
Situacio del camp	,6	1,5	-	-	-	,5	,6	,3	-	1,1	-	-	2,0	2,0	-	,6
Cap important	,5	,4	-	1,2	,3	,5	,5	,3	-	-	,9	-	1,0	2,0	-	,6
Nacionalisme	,4	,9	-	,4	-	,6	,2	,3	-	-	,9	1,0	-	1,0	-	,5
Juventut	,4	,9	-	,4	-	,5	,3	,3	-	-	,9	1,0	-	1,0	-	,5
Pobresa	,4	,9	,9	-	-	,4	,5	,3	1,0	-	-	1,0	-	1,0	1,9	,2
Integracio	,4	,2	-	,4	,8	,4	,5	,3	1,0	-	-	1,0	-	1,0	-	,5
Falta ma d'obra	,3	,9	-	-	-	,4	,2	,3	1,0	-	-	1,0	-	-	,7	,3
Llistes d'espera Sanitat	,3	-	2,4	,4	-	,4	,2	,3	1,0	-	-	1,0	-	-	,7	,3
Aigua	,3	-	-	-	,8	-	,7	,3	-	1,1	-	-	-	-	-	,3
Altres	3,5	3,1	3,3	6,4	2,0	4,2	2,3	3,0	4,1	2,2	2,7	6,0	3,0	5,0	,7	3,9
NS/NC	16,1	14,9	,9-	17,8	21,4+	12,7-	21,9+	12,0-	12,4-	15,6	8,8-	36,0+	21,0	27,0	13,2	16,5

PERCEPCIONS SITUACIO ECONOMICA

	TOTAL	SEXE		EDAT						CLASE SOCIAL				
		Home	Dona	18 a 24 anys	25 a 34 anys	35 a 44 anys	45 a 54 anys	55 a 64 anys	65 anys o mes	Alta	M. Alta	M. Mitja	M. Baixa	Baixa

Records	600	286	314	84	116	103	91	80	126	63	68	153	256	60
TOTAL	600	285	315	86	116	102	94	80	123	72	73	152	249	54

P.4.-.MOMENT PER ESTALVIAR

Molt bo per estalviar	5,9	9,2+	2,9-	8,8	6,9	9,8	4,6	2,3	3,2	2,6	11,7	5,0	6,5	2,7
Bastant bo per estalviar	33,6	36,6	30,9	28,5	31,0	37,2	33,5	46,4+	28,3	46,7+	50,8+	31,8	25,9-	33,5
No gaire bo per estalviar	31,8	29,0	34,2	41,7	34,0	25,9	24,1	29,7	34,6	23,0	31,1	32,2	35,0	28,2
Mal moment per estalviar	23,0	20,2	25,6	15,1	22,5	21,4	32,7	18,6	26,1	18,1	5,9-	25,9	26,3	29,7
NS/NC	5,7	4,9	6,4	5,8	5,7	5,7	5,1	3,0	7,8	9,7	,5	5,1	6,3	6,0

P.5.-.EVOLUCIO SITUACIO ECONOMICA PERSONAL DARRERS MESOS

Millorat	20,2	24,3	16,5	20,6	23,4	24,5	15,8	15,6	19,7	22,7	21,9	24,6	15,6	23,3
Segueix igual	60,1	57,7	62,3	54,0	63,0	56,4	67,2	67,1	54,9	71,5	60,1	55,3	60,8	55,7
Ha empitjorat	18,9	16,4	21,2	25,4	13,6	17,6	17,1	15,4	24,1	5,7-	17,9	19,1	23,0	18,3
NS/NC	,8	1,6	-	-	-	1,5	-	1,9	1,2	-	-	1,0	,6	2,8

P.6.-.DESCRIPCIO SITUACIO ECONOMICA PERSONAL

Ens estem endeutant	7,9	10,4	5,6	7,7	10,9	9,2	5,5	6,6	6,9	2,6	12,6	7,7	6,9	13,9
Recurrent als nostres estalvis	7,7	6,4	8,9	7,7	4,8	6,5	11,9	13,3	4,4	2,1	10,5	7,4	9,1	5,6
Aribem justos a final de mes	38,4	32,9-	43,4+	26,3-	32,2	31,3	34,9	38,5	61,3+	22,5-	25,1-	40,5	43,8+	47,0
Estem estalviant una mica	33,9	36,9	31,1	41,1	38,7+	44,2	36,8	32,0	14,5-	56,0+	39,8	35,1	28,7	16,5-
Estem estalviant molt	4,0	4,9	3,2	4,5	2,3	4,4	3,5	4,5	5,1	6,8	3,6	3,4	3,0	7,5
Cap/NS/NC	8,1	8,4	7,8	12,7	11,0	4,3	7,3	5,2	7,8	10,0	8,5	6,0	8,4	9,5

P.7.-.EVOLUCIO FUTURA SITUACIO ECONOMICA PERSONAL

Millor que ara	31,5	37,4+	26,2-	48,4+	41,6+	37,4	30,1	22,2-	12,2-	36,0	35,4	28,2	30,2	35,4
Igual que ara	51,7	48,4	54,6	43,5	45,6	49,5	50,1	64,4+	57,9	59,0	50,7	57,8	46,9	47,8
Pitjor que ara	9,6	8,8	10,3	7,0	10,2	6,0	5,0	8,6	17,9+	4,2	8,3	10,7	11,4	6,8
NS/NC	7,3	5,5-	8,9+	1,1-	2,6-	7,0	14,8+	4,8	12,0+	,7-	5,6	3,3-	11,5+	10,0

P.8.-.POSSIBILITAT DESPESES PROPER ANY

.COMPRA COTXE

Molt probable	5,0	4,1	5,9	12,6	6,5	4,1	5,0	1,9	1,2-	8,4	4,2	7,9+	3,1	2,8
Bastant probable	9,6	10,4	8,8	13,0+	10,6	10,7	9,7	10,9	4,2-	10,6	9,3	11,2	7,6	12,8
Poc probable	15,7	15,6	15,9	23,2+	17,2	18,6	12,8	15,1	9,4-	12,0	15,9	21,0+	13,5	15,9
Gens probable	68,0	69,3	66,8	51,2-	65,2	63,6	71,9	72,1	80,5+	69,0	68,6	59,4-	73,5+	64,7
NS/NC	1,7	,7	2,6	-	,5	3,0	,6	-	4,8	-	2,1	,4	2,3	3,8
MEDIA	,51	,49	,52	,87	,58	,54	,48	,43	,22	,58	,48	,68	,39	,52
DESV. TIPICA	,87	,84	,89	1,06	,92	,85	,86	,76	,58	,98	,83	,96	,76	,83

PERCEPCIONS SITUACIO ECONOMICA

	TOTAL	SEXE		EDAT						CLASE SOCIAL				
		Home	Dona	18 a 24 anys	25 a 34 anys	35 a 44 anys	45 a 54 anys	55 a 64 anys	65 anys o mes	Alta	M. Alta	M. Mitja	M. Baixa	Baixa

Records	600	286	314	84	116	103	91	80	126	63	68	153	256	60
TOTAL	600	285	315	86	116	102	94	80	123	72	73	152	249	54

.MILLORES A LA LLAR

Molt probable	6,7	9,2+	4,4-	10,6	3,9	8,5	10,9	5,7	2,6	11,0	6,3	10,4	4,1	2,8
Bastant probable	12,1	11,3	12,7	9,0	16,2+	21,8+	7,4	9,6	7,4-	10,0	15,8	14,6	8,9-	16,8
Poc probable	16,7	17,5	16,0	25,0+	21,4	16,1	13,8	17,7	8,6-	17,5	17,6	17,6	16,1	15,1
Gens probable	62,8	60,8	64,7	53,2-	58,1-	51,5-	65,9	67,1	78,4+	61,5	58,2	55,6	68,5+	65,3
NS/NC	1,7	1,2	2,1	2,2	,5	2,1	2,0	-	3,1	-	2,1	1,8	2,3	-
MEDIA	,62	,68	,56	,76	,66	,87	,63	,54	,32	,71	,70	,79	,48	,57
DESV. TIPICA	,94	1,00	,88	1,01	,89	1,04	1,03	,88	,73	1,03	,96	1,05	,83	,86

.INVERTIR EN BORSA

Molt probable	4,5	5,3	3,8	8,5	5,4	5,5	6,2	2,6	--	15,5	5,5	2,5	3,3	-
Bastant probable	6,2	7,3	5,2	14,5+	4,7	9,1	1,0	5,7	3,8	15,4	10,9	3,7	3,9	5,4
Poc probable	8,4	10,0	6,9	7,3	10,6	11,3	5,3	10,8	5,4	6,4	13,9	10,6	5,9-	8,7
Gens probable	78,6	75,1-	81,8+	68,0-	79,0	72,1	85,9	77,1	86,5+	60,7-	67,6-	82,2	83,8+	83,1
NS/NC	2,3	2,4	2,2	1,8	,3	2,1	1,6	3,8	4,3	2,1	2,1	1,0	3,1	2,8
MEDIA	,35	,41	,30	,63	,36	,47	,26	,31	,14	,85	,53	,26	,24	,20
DESV. TIPICA	,79	,85	,74	1,02	,81	,88	,77	,70	,44	1,18	,90	,65	,68	,52

P.9.-PREVISIO COMPRA HABITATGE

Si, segur	9,7	9,6	9,7	13,4	18,4+	9,5	5,4	5,3	5,0-	13,6	2,6-	17,3+	5,5-	11,7
Es possible	8,6	9,0	8,2	9,3	6,1	9,9	4,4	16,5+	7,4	5,4	11,4	8,0	8,9	9,4
Probablement no	19,6	17,8	21,2	12,2	29,5+	15,6	23,6	21,0	14,8	15,0	18,5	20,1	22,4	13,1
No	62,2	63,6	60,9	65,0	46,0-	65,0	66,6	57,2	72,9+	66,0	67,5	54,6-	63,3	65,9

P.10.-EVOLUCIO SITUACIO ECONOMICA A CATALUNYA

Ha millorat	40,1	45,4+	35,3-	47,8	43,5	41,2	40,8	35,8	32,6	50,2	42,0	40,1	34,6	48,9
Segueix igual	39,7	38,8	40,6	31,9	42,8	41,0	39,5	41,3	40,5	40,8	35,3	40,8	41,6	32,7
Ha empijorat	11,5	10,4	12,5	11,8	6,5	9,6	14,3	7,2	18,1+	8,3	17,5	8,5	12,6	10,9
NS/NC	8,7	5,5-	11,6+	8,4	7,2	8,1	5,4	15,6+	8,8	,7-	5,1	10,6	11,2+	7,5

PERCEPCIONS SITUACIO ECONOMICA

	TOTAL	ASCENDENCIA				HABITAT		MUNICIPI							PROFE.	
		Catala ell i pares	Catala pares mixtes	Catala pares fora	No nascut Cata.	50.000 habitat. o mes	Menys de 50.000	Total prov. BCN	BCN ciutat	AMB	Resta prov. BCN	Prov. Girona	Prov. Lleida	Prov. Tarragona	Empresaris Profe.	Resta

Records	600	258	60	113	169	306	294	300	97	90	113	100	100	100	71	529
TOTAL	600	228	62	125	185	380	220	455	147	136	172	53	35	57	79	521

P.4.-.MOMENT PER ESTALVIAR

Molt bo per estalviar	5,9	5,6	10,9	4,1	6,0	5,5	6,7	5,7	4,1	5,6	7,1	8,0	6,0	6,0	10,1	5,3
Bastant bo per estalviar	33,6	38,4	18,4	29,3	35,6	33,7	33,5	32,7	34,0	27,8	35,4	34,0	28,0	44,0+	41,2	32,4
No gaire bo per estalviar	31,8	29,3	28,8	43,0	28,3	32,1	31,1	32,6	29,9	42,2+	27,4	30,0	37,0	23,0-	25,2	32,7
Mal moment per estalviar	23,0	18,8-	34,8+	19,5	26,7	23,6	22,2	24,3	25,8	21,1	25,7	19,0	19,0	19,0	18,9	23,7
NS/NC	5,7	7,9	7,2	4,2	3,4	5,2	6,6	4,7-	6,2	3,3	4,4	9,0	10,0	8,0	4,6	5,8

P.5.-.EVOLUCIO SITUACIO ECONOMICA PERSONAL DARRERS MESOS

Millorat	20,2	21,3	16,8	22,5	18,4	19,5	21,5	22,0+	16,5	20,0	28,3+	14,0	18,0	13,0	26,5	19,3
Segueix igual	60,1	59,5	65,1	61,9	58,0	60,5	59,5	56,3-	63,9	53,3-	52,2-	70,0	72,0	74,0+	57,9	60,5
Ha empitjorat	18,9	18,5	18,1	15,6	21,9	19,2	18,3	20,7+	18,6	26,7+	17,7	16,0	10,0-	13,0	15,6	19,4
NS/NC	,8	,7	-	-	1,6	,8	,7	1,0	1,0	-	1,8	-	-	-	-	,9

P.6.-.DESCRIPCIO SITUACIO ECONOMICA PERSONAL

Ens estem endeutant	7,9	7,4	9,7	7,8	8,1	8,3	7,2	9,3+	10,3	6,7	10,6+	4,0	5,0	2,0-	7,7	8,0
Recurrent als nostres estalvis	7,7	4,7-	3,9	11,8+	9,9	9,2+	5,1-	9,3+	11,3+	7,8	8,8	4,0	1,0-	2,0	3,8	8,3
Aribem justos a final de mes	38,4	32,7	37,4	38,5	45,8	36,2	42,3	37,7	35,1	45,6	33,6	40,0	37,0	44,0	26,9	40,2
Estem estalviant una mica	33,9	41,3+	36,6	28,7	27,2-	35,9	30,4	32,7	33,0	31,1	33,6	39,0	38,0	36,0	49,9+	31,4-
Estem estalviant molt	4,0	5,5+	4,9	3,7	2,1	2,4-	6,9+	3,7	3,1	1,1	6,2	6,0	4,0	5,0	8,1	3,4
Cap/NS/NC	8,1	8,4	7,5	9,5	7,0	8,1	8,0	7,3	7,2	7,8	7,1	7,0	15,0+	11,0	3,5	8,8

P.7.-.EVOLUCIO FUTURA SITUACIO ECONOMICA PERSONAL

Millor que ara	31,5	27,6	28,3	39,3+	32,2	33,0	28,9	32,7	30,9	35,6	31,9	36,0	17,0-	27,0	41,6+	30,0-
Igual que ara	51,7	53,8	54,9	42,8	54,0	52,2	50,8	52,0	56,7	48,9	50,4	43,0	60,0	52,0	55,7	51,1
Pitjor que ara	9,6	11,7	12,5	7,8	7,1	9,2	10,2	9,3	7,2	7,8	12,4	13,0	13,0	6,0	1,3-	10,8+
NS/NC	7,3	6,9	4,2	10,1	6,8	5,6	10,1	6,0-	5,2	7,8	5,3	8,0	10,0	15,0+	1,3	8,2

P.8.-.POSSIBILITAT DESPESES PROPER ANY

.COMPRA COTXE

Molt probable	5,0	4,7	3,3	8,0+	4,1	6,0	3,3	5,3	6,2	7,8	2,7	4,0	3,0	5,0	4,5	5,1
Bastant probable	9,6	7,4	2,7	16,1+	10,1	10,2	8,5	9,7	6,2	13,3	9,7	7,0	8,0	12,0	12,5	9,1
Poc probable	15,7	15,3	22,1	13,9	15,4	17,4	12,9	17,3+	14,4	22,2+	15,9	13,0	7,0-	11,0	11,5	16,4
Gens probable	68,0	70,5	70,9	62,0-	67,9	66,0-	71,5+	66,0-	72,2	56,7-	68,1	76,0	80,0+	69,0	69,5	67,8
NS/NC	1,7	2,1	,9	-	2,5	,5	3,7	1,7	1,0	-	3,5	-	2,0	3,0	1,9	1,6

MEDIA

DESV. TIPICA

MEDIA	,51	,45	,38	,70	,49	,56	,41	,54	,46	,72	,45	,39	,33	,52	,51	,51
DESV. TIPICA	,87	,83	,70	1,00	,84	,90	,79	,88	,87	,97	,78	,79	,75	,90	,88	,86

PERCEPCIONS SITUACIO ECONOMICA

	TOTAL	ASCENDENCIA				HABITAT		MUNICIPI							PROFE.	
		Catala elli pares	Catala pares mixtes	Catala pares fora	No nascut Cata.	50.000 habitat. omes	Menys de 50.000	Total prov. BCN	BCN ciutat	AMB	Resta prov. BCN	Prov. Girona	Prov. Lleida	Prov. Tarragona	Empresaris Profe.	Resta

Records	600	258	60	113	169	306	294	300	97	90	113	100	100	100	71	529
TOTAL	600	228	62	125	185	380	220	455	147	136	172	53	35	57	79	521

.MILLORES A LA LLAR

Molt probable	6,7	6,3	7,2	6,1	7,4	8,3+	3,9-	7,3	10,3+	6,7	5,3	5,0	2,0	6,0	14,1	5,6
Bastant probable	12,1	13,7	6,3	10,3	13,1	12,8	10,8	12,0	11,3	15,6	9,7	15,0	15,0	8,0	17,8	11,2
Poc probable	16,7	16,4	21,2	16,6	15,7	17,6	15,3	18,0	12,4	23,3+	18,6	14,0	12,0	12,0	17,0	16,7
Gens probable	62,8	61,8	62,9	65,8	62,1	60,3	67,2	61,0	66,0	53,3-	62,8	66,0	67,0	72,0	49,2	64,9
NS/NC	1,7	1,8	2,4	1,2	1,6	1,0	2,9	1,7	-	1,1	3,5	-	4,0	2,0	1,9	1,7
MEDIA	,62	,64	,57	,56	,65	,69	,50	,65	,66	,75	,56	,59	,50	,47	,97	,57
DESV. TIPICA	,94	,94	,90	,91	,97	,99	,84	,96	1,03	,95	,88	,92	,83	,88	1,12	,90

.INVERTIR EN BORSA

Molt probable	4,5	5,3	6,3	5,8	2,1	5,3	3,1	4,7	8,2	2,2	3,5	4,0	4,0	4,0	12,6	3,3
Bastant probable	6,2	9,0+	7,3	5,8	2,7-	7,5+	4,1-	5,7	5,2	7,8	4,4	9,0	8,0	7,0	8,1	5,9
Poc probable	8,4	7,4	8,2	6,9	10,6	9,1	7,2	8,0	9,3	6,7	8,0	11,0	5,0	11,0	12,3	7,8
Gens probable	78,6	76,5	77,3	80,3	80,4	76,5	82,3	79,0	76,3	83,3	77,9	76,0	80,0	77,0	61,2-	81,2+
NS/NC	2,3	1,8	,9	1,2	4,1	1,7	3,3	2,7	1,0	-	6,2	-	3,0	1,0	5,8	1,8
MEDIA	,35	,42	,42	,36	,23	,41	,26	,34	,45	,29	,29	,41	,34	,37	,70	,30
DESV. TIPICA	,79	,86	,88	,84	,61	,85	,68	,79	,92	,70	,73	,81	,80	,79	1,09	,73

P.9.-PREVISIO COMPRA HABITATGE

Si, segur	9,7	10,2	8,8	12,8	7,2	9,3	10,3	9,0	12,4	5,6	8,8	21,0+	12,0	3,0-	11,6	9,4
Es possible	8,6	4,3-	4,8	11,9+	12,9	9,5	7,0	8,7	12,4	7,8	6,2	9,0	6,0	9,0	4,9	9,1
Probablement no	19,6	19,4	25,8	14,5	21,2	23,3+	13,2-	22,3+	15,5	23,3	27,4+	3,0-	15,0	16,0	16,2	20,1
No	62,2	66,2	60,6	60,8	58,6	57,9-	69,5+	60,0-	59,8	63,3	57,5	67,0	67,0	72,0	67,2	61,4

P.10.-EVOLUCIO SITUACIO ECONOMICA A CATALUNYA

Ha millorat	40,1	42,4	46,6	37,8	36,5	41,6	37,4	40,0	40,2	34,4	44,2	45,0	40,0	36,0	48,9+	38,7-
Segueix igual	39,7	35,3	26,4	45,8	45,6	39,4	40,3	40,0	42,3	48,9+	31,0-	38,0	34,0	43,0	35,6	40,4
Ha empijorat	11,5	14,5+	16,9	8,2	8,1	10,7	12,9	12,3	11,3	10,0	15,0	6,0	11,0	10,0	9,1	11,8
NS/NC	8,7	7,8	10,0	8,2	9,8	8,3	9,4	7,7	6,2	6,7	9,7	11,0	15,0	11,0	6,4	9,1

FINANÇAMENT AUTONOMIC

	TOTAL	SEXE		EDAT						CLASE SOCIAL				
		Home	Dona	18 a 24 anys	25 a 34 anys	35 a 44 anys	45 a 54 anys	55 a 64 anys	65 anys o mes	Alta	M. Alta	M. Mija	M. Baixa	Baixa

Records	600	286	314	84	116	103	91	80	126	63	68	153	256	60
TOTAL	600	285	315	86	116	102	94	80	123	72	73	152	249	54

P.11.-OPINIO FINANÇAMENT AUTONOMIC

.DINERS RECAPTATS A CATALUNYA S'HAURIEN DE QUEDAR A CATALUNYA

D'acord	61,2	57,5	64,5	58,3	60,0	56,4	68,9	57,3	65,0	55,2	51,4	60,2	69,2+	48,1
Desacord	31,0	36,1+	26,5-	31,6	34,9	31,0	25,7	36,9	27,3	44,3+	38,2	33,5	22,7-	35,4
NS/NC	7,8	6,4	9,0	10,0	5,1	12,6	5,4	5,9	7,7	,5	10,4	6,3	8,1	16,5

.CATALUNYA ES UNA AUTONOMIA DESFAVORIDA PEL QUE FA AL FINANÇAMENT

D'acord	58,1	58,4	57,9	60,9	59,9	53,4	54,8	40,2-	72,7+	58,7	58,9	61,9	58,6	43,7
Desacord	28,3	33,2	24,0	30,7	29,9	28,9	23,8	45,1+	17,4-	34,6	24,4	27,1	27,2	34,3
NS/NC	13,5	8,4-	18,1+	8,4	10,1	17,7	21,5	14,7	9,9	6,8-	16,7	11,0	14,2+	22,0

FINANÇAMENT AUTONOMIC

	TOTAL	ASCENDENCIA				HABITAT		MUNICIPI							PROFE.	
		Catala elli pares	Catala pares mixtes	Catala pares fora	No nascut Cata.	50.000 habit. omes	Menys de 50.000	Total prov. BCN	BCN ciu tat	AMB	Resta prov. BCN	Prov. Girona	Prov. Lleida	Prov. Terra gona	Empre saris Profe.	Resta
Records	600	258	60	113	169	306	294	300	97	90	113	100	100	100	71	529
TOTAL	600	228	62	125	185	380	220	455	147	136	172	53	35	57	79	521

P.11.-OPINIO FINANÇAMENT AUTONOMIC

.DINERS RECAPTATS A CATALUNYA S'HAURIEN DE QUEDAR A CATALUNYA

D'acord	61,2	76,6+	70,4	47,5-	48,2-	60,4-	62,5+	58,3-	56,7	67,8	52,2-	79,0+	72,0	61,0	47,8-	63,2+
Desacord	31,0	18,6-	26,6	44,3+	38,9+	33,2+	27,2-	33,7+	39,2+	22,2	38,1+	15,0-	21,0	31,0	47,7+	28,5-
NS/NC	7,8	4,7-	3,0	8,1	12,9+	6,3	10,2	8,0	4,1	10,0	9,7	6,0	7,0	8,0	4,6	8,3

.CATALUNYA ES UNA AUTONOMIA DESFAVORIDA PEL QUE FA AL FINANÇAMENT

D'acord	58,1	73,3+	61,5	52,5	42,1-	55,8-	62,2+	56,3	57,7	62,2	50,4-	69,0+	59,0	62,0	58,8	58,0
Desacord	28,3	16,1-	23,4	37,8+	38,8+	32,1+	21,9-	31,0+	28,9	25,6	37,2+	15,0-	21,0	24,0	31,6	27,8
NS/NC	13,5	10,5-	15,1	9,8	19,2+	12,2	15,9	12,7	13,4	12,2	12,4	16,0	20,0	14,0	9,6	14,1

VALORACIO ACTUACIO GOVERN GENERALITAT

	TOTAL	SEXE		EDAT						CLASE SOCIAL				
		Home	Dona	18 a 24 anys	25 a 34 anys	35 a 44 anys	45 a 54 anys	55 a 64 anys	65 anys o mes	Alta	M. Alta	M. Mitja	M. Baixa	Baixa

Records	600	286	314	84	116	103	91	80	126	63	68	153	256	60
TOTAL	600	285	315	86	116	102	94	80	123	72	73	152	249	54

P.12.-VALORACIO GLOBAL

1	3,0	3,0	3,0	4,1	4,9	4,1	-	,4	3,6	-	,8	3,1	3,5	7,8
2	1,7	1,9	1,4	-	1,2	4,8	1,6	1,9	,4	2,1	4,2	,2	1,4	3,0
3	1,4	2,4	,5	2,4	2,3	-	2,4	-	1,2	5,0	2,9	-	1,0	,6
4	5,6	6,8+	4,5-	7,2	9,8	9,0	4,8	,4	1,6	7,6	8,9	6,4	3,1	7,6
5	15,3	15,5	15,2	21,4	9,9	11,2	18,8	22,2	12,5	12,0	10,1	20,6+	14,5	15,8
6	23,0	24,6	21,6	28,1	28,8	28,2	16,9	17,0	18,3	30,3	22,3	26,7	21,7	9,6-
7	24,4	25,2	23,7	22,9	25,9	24,1	30,2	29,0	16,9-	26,3	24,3	26,3	22,9	23,5
8	13,6	14,0	13,2	9,5	9,1-	11,4	17,8	11,5	20,7+	10,4	23,8+	8,9	16,1	5,9
9	3,8	2,1	5,3	,4	3,1	1,5	4,4	6,0	7,0+	,5	,7	2,7	5,2	9,3
10	3,6	2,6	4,5	-	2,1	,5	1,6	7,7	9,1	2,9	2,1	,2-	5,9+	5,6
NS/NC	4,6	1,8-	7,0+	3,9	3,1	5,2	1,5	4,0	8,6+	2,9	-	4,9	4,7	11,4
MEDIA	6,26	6,11	6,41	5,78	5,96	5,84	6,44	6,71	6,84	6,10	6,25	6,04	6,50	6,02
DESV. TIPICA	1,82	1,78	1,85	1,57	1,86	1,82	1,54	1,67	2,02	1,57	1,76	1,51	1,91	2,41

VALORACIO ACTUACIO GOVERN GENERALITAT

	TOTAL	SEXE		EDAT						CLASE SOCIAL				
		Home	Dona	18 a 24 anys	25 a 34 anys	35 a 44 anys	45 a 54 anys	55 a 64 anys	65 anys o mes	Alta	M. Alta	M. Mija	M. Baixa	Baixa

Records	600	286	314	84	116	103	91	80	126	63	68	153	256	60
TOTAL	600	285	315	86	116	102	94	80	123	72	73	152	249	54

P.13.-.VALORACIO PER AMBITS

.SANITAT

1	4.9	4.8	5.1	2.4	5.7	8.7	2.6	7.5	3.0	.7	5.5	4.6	6.9+	1.7
2	3.4	1.6	5.0	2.4	1.3	6.5	1.6	3.8	4.6	6.3	-	3.1	3.7	3.4
3	5.8	4.4	7.0	12.7+	5.5	3.4	8.0	1.8	4.1	4.9	9.6	9.6+	2.4-	6.8
4	12.1	13.7	10.6	14.2	14.5	13.9	10.6	5.3	12.4	12.5	10.1	13.1	12.4	10.2
5	15.8	14.6	16.8	13.9	20.1	5.7-	21.3	15.9	17.1	16.0	13.4	16.8	15.5	16.9
6	19.3	19.2	19.3	11.8	21.1	23.6	16.8	25.7	16.8	25.1	13.8	15.2	21.2	21.2
7	16.4	20.5	12.7	26.7	20.2	11.1	11.8	21.3	10.3	18.2	18.4	17.3	15.2	14.5
8	12.3	13.4	11.3	8.8	9.2-	14.6	17.7+	6.7	15.3	7.1	23.8+	10.9	12.1	8.6
9	4.8	3.2	6.2	2.2	.5	8.9	3.2	3.8	9.2	4.2	2.8	2.6	4.9	13.9
10	2.3	1.7	2.9	.4	.5	1.5	3.8	1.8	5.3	-	2.1	2.3	3.5+	-
NS/NC	3.0	2.8	3.1	4.6	1.6	1.9	2.6	6.4	1.9	5.0	.5	4.5	2.2	2.7
MEDIA	5.68	5.77	5.60	5.48	5.42	5.59	5.86	5.66	6.02	5.58	5.93	5.47	5.71	5.93
DESV. TIPICA	2.10	1.98	2.21	1.90	1.82	2.41	2.02	2.07	2.24	1.77	2.12	2.08	2.20	2.00

.ENSENYAMENT

1	3.7	2.9	4.4	4.8	1.8	6.9	4.4	3.3	1.6	.7	5.9	4.5	3.3	3.8
2	1.1	.8	1.3	1.8	1.3	1.8	-	.7	.9	2.1	-	1.2	1.3	-
3	5.7	6.4	5.1	9.2	6.8	4.5	7.1	4.7	2.9	7.0	4.7	9.1	3.1-	7.9
4	10.0	12.0	8.2	11.9	8.3	10.5	8.7	11.0	10.1	11.8	7.5	8.6	10.8	11.2
5	19.2	18.9	19.4	23.2	23.8	18.7	17.3	18.1	14.5	26.6+	20.8	17.2	17.1	22.0
6	16.9	17.1	16.6	14.7	20.5	11.5	19.7	15.4	18.1	15.4	19.5	17.5	17.5	11.0
7	17.6	19.7	15.6	16.8	24.3+	16.7	13.3	17.6	15.7	16.8	21.6	16.3	17.9	15.2
8	10.9	11.7	10.3	11.5	6.9	16.1	13.2	11.9	7.7	7.1	18.7+	9.4	8.4	21.6
9	2.4	2.1	2.7	-	1.3	4.5	2.2	.4	5.0	4.2	.8	2.0	2.6	2.8
10	1.7	1.3	2.0	.4	.3	3.0	3.6	1.8	1.2	-	-	3.0	2.1	.6
NS/NC	10.9	7.0-	14.4+	5.7-	4.7-	5.7	10.6	15.0	22.3+	8.4	.5-	11.2	16.0+	4.0
MEDIA	5.71	5.73	5.70	5.32	5.67	5.78	5.81	5.72	5.94	5.57	5.82	5.59	5.78	5.82
DESV. TIPICA	1.90	1.82	1.98	1.86	1.59	2.23	2.02	1.84	1.78	1.67	1.85	2.05	1.87	1.95

.CULTURA

1	1.9	2.3	1.6	2.4	2.6	4.2	-	1.4	.9	.7	4.7	1.9	1.9	-
2	.4	.2	.7	-	-	1.5	-	.7	.4	-	-	-	1.0	-
3	2.6	3.7	1.5	3.1	3.7	3.0	.6	5.3	.4	3.9	-	3.2	2.9	.6
4	9.1	9.3	8.9	12.9	14.0	3.8	12.3	6.1	5.5	17.0	7.1	7.3	9.1	6.1
5	17.5	17.2	17.9	17.0	12.9	12.7	21.4	19.9	21.9	17.5	16.3	20.5	16.1	17.7
6	17.7	18.0	17.4	20.6	12.9	17.0	15.6	24.0	18.1	12.8	15.6	19.9	17.7	20.1
7	19.8	17.1	22.3	22.5	26.7+	25.9	14.6	11.2	16.0	22.5	18.4	21.6	17.2	25.0
8	16.7	18.6	15.0	11.2	20.2	16.2	25.0+	13.4	13.4	11.7	25.2	15.9	16.5	14.8
9	4.7	4.7	4.7	4.5	4.2	8.6	4.2	5.7	2.0	6.8	7.8	4.3	3.3	5.5
10	2.3	2.5	2.2	-	.8	3.0	-	1.8	7.1	2.9	2.1	1.0	3.0	2.8
NS/NC	7.2	6.5	7.9	5.7	2.1-	4.2	6.4	10.5	14.2+	4.2	2.8	4.3	11.2+	7.4
MEDIA	6.24	6.21	6.26	5.94	6.18	6.41	6.31	6.05	6.42	6.12	6.48	6.17	6.17	6.55
DESV. TIPICA	1.78	1.84	1.72	1.67	1.81	2.00	1.53	1.78	1.75	1.81	1.93	1.66	1.84	1.47

VALORACIO ACTUACIO GOVERN GENERALITAT

	TOTAL	SEXE		EDAT						CLASE SOCIAL				
		Horne	Dona	18 a 24 anys	25 a 34 anys	35 a 44 anys	45 a 54 anys	55 a 64 anys	65 anys o mes	Alta	M. Alta	M. Mija	M. Baixa	Baixa
Records	600	286	314	84	116	103	91	80	126	63	68	153	256	60
TOTAL	600	285	315	86	116	102	94	80	123	72	73	152	249	54
.SEGURETAT CIUTADANA														
1	3,7	4,2	3,3	1,8	3,1	5,6	2,8	3,8	4,9	2,1	4,2	4,7	3,7	2,8
2	2,3	1,8	2,7	1,8	1,8	1,5	1,6	5,2	2,4	2,1	,8	-	3,8	3,8
3	4,1	5,0	3,3	6,1	,8	4,2	3,4	7,5	4,1	3,7	2,1	3,5	5,5	2,7
4	11,7	12,2	11,1	10,1	9,8	8,3	14,8	5,2	19,1+	9,3	6,5	10,5	13,4	17,1
5	20,1	21,9	18,4	17,1	22,2	12,0	20,3	25,5	23,0	15,4	19,7	23,2	20,9	14,3
6	19,8	18,2	21,2	24,9	24,9	27,1	14,0	16,8	11,6-	32,8+	23,9	21,8	14,3	16,6
7	16,3	15,3	17,1	14,4	22,9	17,3	16,3	14,6	11,6	16,6	15,6	15,5	15,5	22,7
8	11,4	12,3	10,7	11,7	12,9	11,4	15,6	9,6	7,9-	8,9	15,3	14,0	10,1	8,3
9	3,8	4,0	3,5	4,1	,8	6,5	1,0	4,2	5,9	4,9	6,3	2,0	3,6	4,5
10	2,2	1,8	2,7	2,2	,5	1,5	2,2	1,1	5,4	2,1	4,2	,3	3,4	-
NS/NC	4,6	3,3-	5,9+	5,7	,5-	4,6	8,0	6,4	4,2	2,1	1,5	4,5	5,8	7,2
MEDIA	5,75	5,68	5,81	5,86	5,86	5,90	5,77	5,49	5,57	5,94	6,19	5,71	5,60	5,64
DESV. TIPICA	1,94	1,95	1,93	1,83	1,62	2,03	1,87	2,01	2,20	1,76	1,96	1,78	2,07	1,86
.CREACIO DE LLOCS DE TREBALL														
1	3,2	2,2	4,2	7,2	1,0	5,4	4,2	1,8	,9	,8	3,7	1,6	4,1	6,2
2	1,4	1,6	1,2	-	-	2,4	1,6	1,1	2,9	-	-	1,6	2,2	,6
3	4,3	3,9	4,6	5,9	2,3	6,0	2,4	4,2	5,1	7,1	4,2	2,4	4,1	6,9
4	10,5	10,0	11,0	17,2+	14,4	3,7-	7,0	7,5	12,4	17,7+	13,8	6,6	8,9	14,8
5	18,5	16,3	20,4	9,5	14,0	22,0	21,5	26,8	18,2	12,5	14,6	19,9	21,0	15,8
6	21,2	22,4	20,2	26,6	29,0	12,4	20,1	17,7	20,5	28,7	14,1	26,1	19,8	13,4
7	17,2	15,4	18,8	9,8-	19,3	19,2	24,3+	21,2	10,5-	14,6	20,1	20,2	14,2	21,8
8	11,5	14,1+	9,1-	10,1	15,9	14,5	12,2	2,3-	11,1	8,4	19,6+	11,7	10,3	9,0
9	2,8	3,8	1,9	3,0	1,1	6,7	-	3,8	2,6	3,3	5,7	,7	2,2	6,6
10	1,7	3,0	,5	2,4	1,3	1,5	-	3,7	1,7	-	2,1	2,4	2,0	-
NS/NC	7,8	7,4	8,2	8,1	1,8-	6,4	6,6	9,8	14,1+	6,8	2,1-	6,9	10,9	4,9
MEDIA	5,80	6,02	5,59	5,46	6,05	5,90	5,77	5,82	5,69	5,66	6,12	6,01	5,65	5,58
DESV. TIPICA	1,84	1,87	1,79	2,09	1,53	2,12	1,70	1,76	1,80	1,59	1,97	1,62	1,93	2,06
.LLENGUA CATALANA														
1	2,0	2,1	1,9	,7	1,3	5,7	1,6	2,6	,5	-	,5	3,6	1,9	2,8
2	1,4	2,0	1,0	1,8	1,8	-	-	1,9	2,9	-	2,9	1,0	1,4	2,8
3	1,5	1,2	1,8	,7	2,1	-	2,6	1,3	2,0	1,3	-	2,4	1,3	1,9
4	5,0	4,2	5,7	4,7	6,1	4,2	9,1	1,1	4,2	8,9	2,0	6,5	3,3	7,2
5	16,6	17,5	15,8	16,6	18,7	9,0	17,7	22,1	16,6	17,2	16,9	17,8	16,5	12,5
6	20,9	21,9	20,1	25,4	24,9	21,8	17,4	20,3	16,4	29,5	15,8	18,3	23,5+	12,2
7	17,9	14,6	20,8	19,8	15,0	21,8	18,2	17,1	16,2	13,5	20,9	24,2	14,0-	19,5
8	14,5	15,5	13,6	10,2	16,4	20,0	12,2	13,0	13,9	14,6	20,2	14,1	13,6	12,1
9	6,5	8,3	5,0	7,4	5,3	7,8	4,8	3,8	9,2	6,5	12,0	5,9	4,6	10,1
10	6,1	6,2	6,0	4,8	1,7	3,8	10,9	4,8	10,3	,8	6,3	3,0	9,5+	6,2
NS/NC	7,5	6,5	8,4	8,1	6,6	5,9	5,6	12,0	7,9	7,8	2,6	3,3	10,3	12,8
MEDIA	6,48	6,51	6,45	6,47	6,21	6,58	6,52	6,28	6,74	6,29	6,90	6,23	6,56	6,47
DESV. TIPICA	1,90	1,95	1,86	1,71	1,72	1,98	2,00	1,87	2,03	1,47	1,80	1,89	1,96	2,17

VALORACIO ACTUACIO GOVERN GENERALITAT

	TOTAL	SEXE		EDAT						CLASE SOCIAL				
		Home	Dona	18 a 24 anys	25 a 34 anys	35 a 44 anys	45 a 54 anys	55 a 64 anys	65 anys o mes	Alta	M. Alta	M. Mija	M. Baixa	Baixa
Records	600	286	314	84	116	103	91	80	126	63	68	153	256	60
TOTAL	600	285	315	86	116	102	94	80	123	72	73	152	249	54

P.14.-.VALORACIO COORDINACIO FORCES PROTECCIO CIVIL AIGUATS

Molt positiva	15,2	15,7	14,8	14,5	14,8	8,9	15,1	23,5+	16,2	16,3	9,9	13,0	16,9	19,6
Bastant positiva	36,7	36,4	36,9	38,8	38,5	42,6	34,2	36,9	30,3	33,2	53,7+	41,3	31,9	27,4
Ni positiva ni negativa	17,3	16,5	18,1	23,4+	15,2	11,3	26,4	14,0	15,3	25,7	15,3	11,7	18,7	18,5
Bastante negativa	10,9	12,2	9,8	10,2	16,6+	8,8	8,4	7,6	11,9	5,6	7,5	13,6	11,8	11,6
Molt negativa	4,5	7,6+	1,7-	6,4	1,8	5,1	4,2	5,7	4,6	6,3	4,2	4,0	4,7	2,8
NS/NC	15,4	11,7-	18,7+	6,7-	13,1	23,3	11,8	12,3	21,8+	13,0	9,5	16,4	16,2	20,1
MEDIA	3,56	3,46	3,66	3,48	3,55	3,54	3,54	3,74	3,53	3,55	3,64	3,55	3,53	3,62
DESV. TIPICA	1,09	1,18	,98	1,09	1,04	1,05	1,03	1,14	1,15	1,09	,94	1,08	1,12	1,11

P.15.-.VALORACIO TASQUES EVACUACIO AFECTATS A MONTSERRAT

Molt positiva	22,2	23,4	21,0	21,2	21,2	19,7	20,3	25,2	25,1	29,1	17,4	20,1	24,5	14,6-
Bastant positiva	42,7	39,5	45,7	46,9	43,4	40,0	47,8	41,3	38,6	39,5	54,2+	41,5	42,2	37,9
Ni positiva ni negativa	11,2	12,5	10,0	7,4	15,1+	9,5	13,2	8,7	11,7	21,7+	8,5	11,3	9,4-	8,4
Bastante negativa	5,2	4,6	5,8	8,3	3,7	7,1	2,0	7,0	4,4	-	4,9	5,9	6,6	4,5
Molt negativa	3,5	5,7+	1,6-	5,9	1,8	5,4	2,2	5,7	1,7	-	4,7	2,7	4,9	2,8
NS/NC	15,1	14,3	15,9	10,3-	14,9	18,4	14,5	12,1	18,6	9,6	10,4	18,5	12,4	31,9+
MEDIA	3,88	3,82	3,94	3,77	3,92	3,75	3,96	3,84	4,00	4,08	3,83	3,86	3,85	3,84
DESV. TIPICA	1,00	1,10	,90	1,11	,88	1,11	,85	1,12	,92	,75	,97	,98	1,08	,97

P.16.-.VALORACIO ADEQUACIO SUPRESSIO PEATGES CAMIONS

Molt adequada	51,5	54,3	48,9	52,3	54,3	58,0	50,5	53,8	42,0	48,6	58,6	46,3	51,1	61,8
Bastant adequada	28,4	30,2	26,7	33,4	27,0	26,0	30,7	28,6	26,0	40,8+	31,9	30,5	25,0	16,8
Terme mig	5,8	3,9	7,5	1,0	10,1	4,0	5,2	7,6	5,8	4,2	1,2	7,0	6,8	6,2
Poc adequada	4,0	4,0	4,0	5,6	2,9	3,5	1,5	3,7	6,5	2,8	4,7	4,5	4,3	2,1
Gens adequada	2,8	3,2	2,4	3,5	,9	4,6	3,2	1,9	2,9	-	2,9	3,3	3,7	1,0
NS/NC	7,5	4,3-	10,4+	4,1	4,8	3,8	8,8	4,4	16,7+	3,6	,8-	8,4	9,2	12,0
MEDIA	4,32	4,34	4,29	4,31	4,37	4,35	4,36	4,35	4,17	4,40	4,40	4,22	4,27	4,55
DESV. TIPICA	,98	,98	,99	1,01	,86	1,05	,93	,93	1,08	,71	,95	1,03	1,06	,82

P.17.-.S'HAURIA DE FER EXTENSIVA ALS COTXES ?

Si	89,5	93,4+	86,0-	95,8+	93,5	92,6	90,4	87,3	79,3-	92,5	94,3	89,2	87,8	88,0
No	2,8	2,5	3,1	2,4	3,5	3,5	2,0	1,9	3,2	4,7	2,8	3,8	1,7	2,8
NS/NC	7,7	4,1-	10,9+	1,8-	3,0	3,8	7,6	10,8	17,5+	2,8	2,9	7,0	10,5+	9,2

P.18.-.CONEIXEMENT CAMPANYA GENERALITAT

Si	58,3	64,2+	53,0-	60,3	71,4+	64,3	55,9	50,0	47,0-	68,9+	71,7+	63,8	49,8-	50,2
No	41,4	35,2-	47,0+	39,7	27,3-	35,7	44,1	50,0	53,0+	29,0-	28,3-	36,2	50,2+	49,8
NS/NC	,3	,5	-	-	1,3	-	-	-	-	2,1	-	-	-	-

VALORACIO ACTUACIO GOVERN GENERALITAT

	TOTAL	SEXE		EDAT						CLASE SOCIAL				
		Home	Dona	18 a 24 anys	25 a 34 anys	35 a 44 anys	45 a 54 anys	55 a 64 anys	65 anys o mes	Alta	M. Alta	M. Mitja	M. Baixa	Baixa
Records	600	286	314	84	116	103	91	80	126	63	68	153	256	60
TOTAL	600	285	315	86	116	102	94	80	123	72	73	152	249	54

P.19.-.VALORACIO CAMPAÑA

RECORDS	344	180	164	52	82	67	52	38	53	45	51	97	120	31
B: CONEIX CAMPANYA	350	183	167	52	83	65	52	40	58	50	52	97	124	27
Positiu	69,5	67,0	72,3	73,7	66,3	72,4	73,7	61,2	69,1	65,8	59,2	74,9	67,8	84,7+
Negatiu	18,9	20,1	17,6	19,5	19,4	20,6	15,7	13,7	22,2	20,9	18,1	14,6	24,2	7,6
Ni positiu ni negatiu	9,0	9,0	9,0	3,9	10,6	7,0	8,9	22,8	4,2	10,2	18,0	7,9	5,9	7,6
NS/NC	2,6	3,9	1,1	2,9	3,7	-	1,7	2,3	4,5	3,0	4,6	2,5	2,1	-

P.20.-.VALORACIO CONSEQUENCIES LIBERALITZACIO HORARIS

Positives	33,9	36,9	31,1	48,0+	39,7	32,9	23,8	36,8	25,0-	40,3	33,9	33,0	31,5	38,3
Negatives	39,7	37,5	41,6	22,1-	39,7	53,0+	42,2	36,6	41,2	31,2	49,8	46,3+	37,4	29,4-
Ni positives ni negatives	15,6	15,6	15,6	24,3	14,2	5,5-	20,5	16,4	14,8	17,7	9,9	12,1	18,0	19,2
NS/NC	10,9	9,9	11,7	5,6	6,4-	8,7	13,5	10,2	19,0+	10,9	6,4	8,6	13,1	13,1

P.21.-.VALORACIO OBJECTIVITAT TV3

Molt objectiva	14,3	15,3	13,4	21,2	11,0	14,0	9,0	12,8	17,9	16,8	11,7	9,2	17,5	13,9
Bastant objectiva	34,9	31,1	38,3	32,5	31,4	34,5	50,1+	34,9	28,5	24,7	27,6	40,0	37,6	31,5
Terme mig	23,8	24,7	23,1	13,3	36,0+	21,2	20,9	21,3	25,8	29,6	31,9	23,6	20,4	21,5
Poc objectiva	9,8	11,1	8,5	11,8	13,7	8,5	5,9	11,2	7,7	16,9+	13,8	14,2	4,4-	7,2
Gens objectiva	5,7	8,1+	3,6-	7,2	4,8	5,3	4,2	8,3	5,3	4,9	5,4	5,3	7,3	1,0
NS/NC	11,5	9,7	13,2	14,1	3,1-	16,5	10,0	11,4	14,8	7,1	9,6	7,7	12,8	24,9+
MEDIA	3,48	3,38	3,57	3,57	3,31	3,52	3,60	3,37	3,54	3,34	3,29	3,36	3,62	3,67
DESV. TIPICA	1,09	1,16	1,00	1,23	1,01	1,08	,92	1,16	1,11	1,13	1,06	1,04	1,11	,93

P.22.-.VALORACIO PRESIDENT PUJOL

1	5,3	4,4	6,0	6,0	2,5	7,7	4,9	7,6	4,2	2,1	2,1	3,2	6,7	13,1
2	1,7	1,2	2,2	4,1	2,9	,3	2,6	,7	-	2,1	2,6	2,1	1,4	,6
3	2,4	1,6	3,0	6,6	1,8	-	3,2	,4	2,5	4,2	2,9	1,0	2,9	,6
4	5,1	6,4	4,0	11,4	3,9	6,3	2,4	3,8	3,9	4,2	4,6	6,7	4,7	4,5
5	14,0	13,4	14,6	17,2	17,9	11,2	13,8	14,8	10,2	12,1	9,3	21,8+	12,2	9,6
6	16,4	15,7	17,1	20,5	23,1	15,8	10,7	14,8	13,1	34,5+	16,6	14,3	11,7-	20,2
7	17,2	18,7	15,9	15,4	21,3	21,8	22,1	14,4	9,0-	7,4	24,7	23,7	14,5	14,8
8	17,2	17,8	16,7	9,3-	9,3-	20,5	24,6	18,1	21,2	14,6	25,0+	13,6	18,9	12,8
9	9,3	9,1	9,6	4,9	9,7	7,4	4,5	16,0	13,0	6,7	6,7	7,4	12,0	9,4
10	8,8	8,8	8,8	2,8	3,7	5,0	8,6	9,4+	20,8+	9,2	5,0	3,7-	12,3+	11,7
NS/NC	2,4	3,0	2,0	1,8	3,9	3,8	2,6	-	2,0	2,8	,5	2,6	2,8	2,6
MEDIA	6,52	6,61	6,43	5,53	6,30	6,43	6,58	6,72	7,30	6,43	6,67	6,26	6,70	6,28
DESV. TIPICA	2,26	2,17	2,34	2,16	1,92	2,21	2,22	2,38	2,33	2,05	1,92	1,94	2,47	2,68

VALORACIO ACTUACIO GOVERN GENERALITAT

	TOTAL	ASCENDENCIA				HABITAT		MUNICIPI							PROFE.	
		Catala ell i pares	Catala pares mixtes	Catala pares fora	No nascut Catala.	50.000 habit. o mes	Menys de 50.000	Total prov. BCN	BCN ciu tat	AMB	Resta prov. BCN	Prov. Girona	Prov. Lleida	Prov. Tarragona	Empre saris Profe.	Resta
Records	600	258	60	113	169	306	294	300	97	90	113	100	100	100	71	529
TOTAL	600	228	62	125	185	380	220	455	147	136	172	53	35	57	79	521

P.12.-VALORACIO GLOBAL

1	3.0	2.4	5.7	4.1	2.2	3.2	2.7	3.0	2.1	5.6	1.8	5.0	2.0	2.0	-	3.5
2	1.7	2.0	-	.3	2.7	2.1	.9	1.7	1.0	3.3	.9	2.0	2.0	1.0	1.9	1.6
3	1.4	1.5	-	2.4	1.1	1.7	.8	1.3	1.0	1.1	1.8	1.0	2.0	2.0	2.6	1.2
4	5.6	5.8	3.3	7.3	5.0	5.0	6.5	5.7	3.1	5.6	8.0	5.0	8.0	4.0	13.9	4.3
5	15.3	14.3	10.6	15.8	17.8	16.8	12.7	15.0	11.3	13.3	19.5	18.0	16.0	15.0	19.7	14.7
6	23.0	23.6	31.6	24.8	18.2	23.1	22.8	23.3	28.9	15.6	24.8	16.0	26.0	25.0	23.5	22.9
7	24.4	21.0	27.6	25.7	26.7	24.7	23.9	25.3	25.8	26.7	23.9	20.0	23.0	22.0	20.4	25.0
8	13.6	18.9+	6.0	9.3	12.5	12.2	16.0	13.3	14.4	15.6	10.6	16.0	11.0	15.0	13.9	13.5
9	3.8	3.9	9.7	3.1	2.2	4.1	3.4	3.7	5.2	4.4	1.8	6.0	4.0	3.0	.7	4.3
10	3.6	3.7	4.9	.7	5.1+	3.2	4.4	3.7	2.1	3.3	5.3	5.0	2.0	3.0	.7	4.1
NS/NC	4.6	3.1	.6	6.5	6.4	3.8	5.8	4.0	5.2	5.6	1.8	6.0	4.0	8.0	2.6	4.9
MEDIA	6.26	6.36	6.43	5.97	6.27	6.18	6.41	6.27	6.46	6.16	6.19	6.28	6.09	6.33	5.90	6.32
DESV. TIPICA	1.82	1.81	1.92	1.72	1.84	1.84	1.79	1.81	1.60	2.10	1.72	2.10	1.71	1.69	1.51	1.86

VALORACIO ACTUACIO GOVERN GENERALITAT

	TOTAL	ASCENDENCIA				HABITAT		MUNICIPI							PROFE.	
		Catala ell i pares	Catala pares mixtes	Catala pares fora	No nascut Cata.	50.000 habit. o mes	Menys de 50.000	Total prov. BCN	BCN ciu tat	AMB	Resta prov. BCN	Prov. Girona	Prov. Lleida	Prov. Tarra gona	Empre saris Profe.	Resta

Records	600	258	60	113	169	306	294	300	97	90	113	100	100	100	71	529
TOTAL	600	228	62	125	185	380	220	455	147	136	172	53	35	57	79	521

P.13.-.VALORACIO PER AMBITS

.SANITAT

1	4.9	3.6	8.7	1.2-	7.8	5.4	4.1	4.7	3.1	6.7	4.4	4.0	8.0	6.0	2.6	5.3
2	3.4	1.8	.9	7.3	3.6	2.7	4.6	3.7	2.1	5.6	3.5	3.0	1.0	3.0	3.8	3.3
3	5.8	5.2	2.7	6.5	7.1	4.6	7.9	5.0	4.1	5.6	5.3	8.0	9.0	8.0	11.4	4.9
4	12.1	10.8	13.5	15.3	11.0	13.0	10.6	12.3	12.4	15.6	9.7	17.0	10.0	7.0	14.0	11.8
5	15.8	15.0	11.4	15.7	18.2	16.2	15.1	15.7	13.4	22.2	12.4	17.0	20.0	13.0	17.3	15.5
6	19.3	19.2	26.6	13.8	20.5	20.9	16.5	19.0	22.7	13.3	20.4	17.0	23.0	21.0	13.4-	20.1+
7	16.4	17.4	9.9	25.7+	11.2	15.7	17.6	17.0	18.6	12.2	19.5	15.0	10.0	17.0	20.4	15.8
8	12.3	15.4+	10.0	10.3	10.6	11.9	13.0	12.3	13.4	6.7	15.9	10.0	9.0	16.0	10.2	12.6
9	4.8	4.7	7.8	2.1	5.7	4.5	5.3	5.7+	8.2	7.8	1.8	2.0	1.0	3.0	4.5	4.9
10	2.3	2.4	4.9	.7	2.4	1.7	3.4	2.3	1.0	1.1	4.4	4.0	3.0	-	1.9	2.4
NS/NC	3.0	4.6	3.5	1.5	1.7	3.5	2.0	2.3	1.0	3.3	2.7	3.0	6.0	6.0	.4	3.3
MEDIA	5.68	5.94	5.78	5.54	5.43	5.65	5.73	5.74	6.00	5.25	5.90	5.48	5.28	5.63	5.54	5.70
DESV. TIPICA	2.10	2.00	2.31	1.91	2.24	2.05	2.19	2.11	1.94	2.19	2.11	2.07	2.09	2.08	2.04	2.11

.ENSENYAMENT

1	3.7	3.9	3.3	4.3	3.0	3.4	4.1	3.0	3.1	4.4	1.8	5.0	5.0	7.0	3.7	3.7
2	1.1	.8	.8	2.4	.6	1.2	.9	1.0	1.0	1.1	.9	2.0	1.0	1.0	1.9	1.0
3	5.7	4.4	3.0	8.2	6.5	6.7+	4.0-	6.0	6.2	4.4	7.1	5.0	4.0	5.0	10.3	5.0
4	10.0	8.2	12.7	10.4	11.0	12.0	6.5	10.3	8.2	15.6	8.0	10.0	17.0+	3.0-	6.2	10.6
5	19.2	16.0	28.7+	21.0	18.7	19.6	18.6	19.7	16.5	21.1	21.2	17.0	15.0	20.0	17.9	19.4
6	16.9	16.4	17.4	12.6	20.1	17.3	16.2	15.7	21.6	11.1	14.2	18.0	19.0	24.0	19.7	16.4
7	17.6	20.1	9.6	19.3	16.0	16.7	19.1	19.0+	17.5	17.8	21.2	14.0	10.0	14.0	21.2	17.0
8	10.9	10.2	8.5	10.9	12.7	8.9	14.5	10.7	11.3	8.9	11.5	15.0	10.0	10.0	12.0	10.8
9	2.4	3.7	2.4	1.2	1.6	2.9	1.5	3.0+	3.1	4.4	1.8	-	1.0	1.0	1.9	2.5
10	1.7	1.0	4.9	.6	2.2	1.3	2.3	1.7	1.0	1.1	2.7	2.0	4.0	-	1.9	1.6
NS/NC	10.9	15.2+	8.7	9.1	7.5	10.0	12.4	10.0	10.3	10.0	9.7	12.0	14.0	15.0	3.3-	12.0+
MEDIA	5.71	5.85	5.67	5.44	5.75	5.59	5.94	5.76	5.80	5.57	5.88	5.63	5.52	5.49	5.70	5.72
DESV. TIPICA	1.90	1.90	1.92	1.93	1.85	1.88	1.93	1.87	1.84	1.96	1.82	2.00	2.06	1.91	1.95	1.89

.CULTURA

1	1.9	3.0	2.4	1.6	.6	1.8	2.1	1.7	2.1	1.1	1.8	2.0	2.0	4.0	2.6	1.8
2	.4	.2	-	-	1.1	.5	.3	.3	-	1.1	-	1.0	-	1.0	-	.5
3	2.6	1.0	4.7	3.7	3.0	2.8	2.2	2.3	1.0	4.4	1.8	2.0	4.0	4.0	4.6	2.3
4	9.1	9.4	8.1	12.3	6.8	9.9	7.7	10.3+	6.2	14.4+	10.6	4.0	7.0	5.0	11.5	8.7
5	17.5	16.7	24.7	13.7	18.9	19.0	15.1	17.7	18.6	17.8	16.8	19.0	18.0	15.0	18.4	17.4
6	17.7	17.8	10.5	19.6	18.6	18.4	16.4	16.3	21.6	12.2	15.0	21.0	21.0	23.0	14.0	18.2
7	19.8	18.5	18.1	21.0	21.3	17.2	24.3	20.3	21.6	20.0	19.5	19.0	14.0	20.0	24.7	19.1
8	16.7	18.4	17.9	11.9	17.4	16.6	16.8	17.7	16.5	14.4	21.2	16.0	14.0	11.0	13.2	17.2
9	4.7	4.3	9.7	7.7+	1.6-	5.8	2.9	5.0	5.2	6.7	3.5	3.0	5.0	4.0	6.4	4.5
10	2.3	2.4	2.4	2.3	2.2	2.0	3.0	2.3	2.1	1.1	3.5	3.0	2.0	2.0	2.6	2.3
NS/NC	7.2	8.3	1.4	6.2	8.5	6.0	9.4	6.0-	5.2	6.7	6.2	10.0	13.0	11.0	1.9-	8.0+
MEDIA	6.24	6.25	6.26	6.21	6.23	6.19	6.32	6.27	6.36	6.04	6.37	6.28	6.13	6.01	6.13	6.25
DESV. TIPICA	1.78	1.83	1.94	1.81	1.63	1.79	1.75	1.77	1.65	1.84	1.79	1.73	1.79	1.89	1.88	1.76

VALORACIO ACTUACIO GOVERN GENERALITAT

	TOTAL	ASCENDENCIA				HABITAT		MUNICIPI								PROFE.	
		Catala ell i pares	Catala pares mixtes	Catala pares fora	No nascut Cata.	50.000 habit. o mes	Menys de 50.000	Total prov. BCN	BCN ciu tat	AMB	Resta prov. BCN	Prov. Girona	Prov. Lleida	Prov. Tarra gona	Empre saris Profe.	Resta	
Records	600	258	60	113	169	306	294	300	97	90	113	100	100	100	71	529	
TOTAL	600	228	62	125	185	380	220	455	147	136	172	53	35	57	79	521	
.SEGURETAT CIUTADANA																	
1	3,7	5,2	3,3	1,2	3,8	3,6	4,0	3,7	5,2	1,1	4,4	3,0	2,0	6,0	4,5	3,6	
2	2,3	1,3	3,3	1,2	3,9	2,5	2,0	2,3	2,1	3,3	1,8	2,0	1,0	3,0	,7	2,5	
3	4,1	3,9	4,9	2,9	5,0	3,7	4,9	3,3	1,0	7,8	1,8	4,0	5,0	10,0	,7	4,6	
4	11,7	9,6	12,4	12,7	13,2	10,4	13,8	10,7	8,2	17,8	7,1	15,0	11,0	17,0	13,8	11,3	
5	20,1	21,1	19,9	18,6	19,8	23,0	15,0	21,3	20,6	20,0	23,0	16,0	18,0	15,0	20,2	20,0	
6	19,8	19,3	20,8	23,5	17,5	20,3	18,9	20,7	19,6	18,9	23,0	18,0	17,0	16,0	26,8	18,7	
7	16,3	16,7	13,9	20,9	13,4	16,0	16,8	16,0	21,6	14,4	12,4	17,0	21,0	15,0	15,5	16,4	
8	11,4	11,2	14,4	9,8	11,8	10,9	12,3	11,3	11,3	8,9	13,3	13,0	14,0	9,0	13,3	11,1	
9	3,8	4,5	3,3	3,4	3,3	3,7	3,8	4,0	5,2	1,1	5,3	3,0	3,0	3,0	3,8	3,8	
10	2,2	1,9	,8	2,9	2,7	1,4	3,6	2,3	2,1	3,3	1,8	3,0	2,0	1,0	,7	2,5	
NS/NC	4,6	5,3	3,0	2,9	5,6	4,5	4,9	4,3	3,1	3,3	6,2	6,0	6,0	5,0	-	5,3	
MEDIA	5,75	5,76	5,66	5,98	5,60	5,71	5,81	5,79	5,94	5,49	5,90	5,82	5,97	5,21	5,81	5,74	
DESV. TIPICA	1,94	1,98	1,91	1,70	2,04	1,87	2,05	1,92	1,96	1,85	1,92	1,96	1,81	2,07	1,78	1,97	
.CREACIO DE LLOCS DE TREBALL																	
1	3,2	2,9	4,3	3,2	3,2	2,9	3,7	2,7	3,1	2,2	2,7	4,0	3,0	7,0	2,6	3,3	
2	1,4	2,8	3,3	-	-	1,3	1,5	1,0	1,0	1,1	,9	3,0	3,0	2,0	-	1,6	
3	4,3	1,7	2,4	7,0	6,2	4,7	3,5	4,7	3,1	8,9	2,7	1,0	3,0	5,0	2,6	4,5	
4	10,5	7,6-	14,1	13,7	10,7	12,9+	6,4-	11,0	14,4	11,1	8,0	8,0	12,0	8,0	12,9	10,1	
5	18,5	15,1	15,3	19,1	23,3	18,1	19,1	18,3	12,4	23,3	19,5	19,0	12,0	23,0	17,6	18,6	
6	21,2	25,8	20,3	21,1	16,1	20,7	22,3	21,3	20,6	15,6	26,5	21,0	19,0	22,0	26,7	20,4	
7	17,2	15,5	12,4	17,0	20,9	16,3	18,6	18,0	24,7+	17,8	12,4	18,0	20,0	8,0-	19,6	16,8	
8	11,5	13,7	14,6	9,4	9,0	11,8	10,9	12,0	11,3	8,9	15,0	11,0	9,0	9,0	7,3	12,1	
9	2,8	1,8-	2,3	3,3	3,8	2,7	3,0	2,3	3,1	1,1	2,7	6,0	2,0	4,0	2,6	2,8	
10	1,7	2,9	2,4	-	1,1	1,5	2,0	1,7	1,0	1,1	2,7	1,0	1,0	3,0	5,8	1,1	
NS/NC	7,8	10,2+	8,8	6,1	5,7	7,0	9,1	7,0	5,2	8,9	7,1	8,0	16,0+	9,0	2,4	8,6	
MEDIA	5,80	5,99	5,70	5,60	5,74	5,74	5,90	5,83	5,90	5,51	6,01	5,91	5,71	5,48	6,01	5,76	
DESV. TIPICA	1,84	1,86	2,02	1,75	1,80	1,83	1,86	1,79	1,79	1,75	1,78	1,92	1,87	2,12	1,82	1,84	
.LLENGUA CATALANA																	
1	2,0	1,9	3,3	1,2	2,2	2,1	1,9	2,0	3,1	3,3	-	1,0	2,0	3,0	1,9	2,0	
2	1,4	1,1	2,4	-	2,5	1,5	1,4	1,7	2,1	1,1	1,8	1,0	-	1,0	-	1,7	
3	1,5	1,6	,6	1,2	1,8	1,5	1,4	1,0-	1,0	2,2	-	1,0	6,0	3,0	,7	1,6	
4	5,0	4,6	4,5	9,2	2,8	5,2	4,7	5,0	3,1	10,0	2,7	5,0	5,0	5,0	11,4	4,0	
5	16,6	15,7	11,6	15,9	19,9	17,8	14,5	17,0	14,4	17,8	18,6	22,0	11,0	12,0	16,8	16,6	
6	20,9	22,7	25,9	21,5	16,6	21,3	20,2	20,3	23,7	20,0	17,7	20,0	20,0	27,0	22,2	20,7	
7	17,9	17,9	21,8	14,8	18,6	16,9	19,6	17,4	19,6	7,8-	23,0	22,0	23,0	15,0	14,7	18,3	
8	14,5	16,4	16,4	11,8	13,4	15,9	12,0	15,3	17,5	14,4	14,2	8,0	11,0	16,0	21,6+	13,4-	
9	6,5	6,9	6,3	10,4+	3,6-	6,9	5,9	7,0	7,2	5,6	8,0	4,0	7,0	5,0	6,9	6,5	
10	6,1	4,9	3,3	5,8	8,7	4,4	9,0	6,0	4,1	10,0	4,4	9,0	5,0	5,0	3,3	6,5	
NS/NC	7,5	6,2	3,9	8,2	9,9	6,5	9,4	7,3	4,1	7,8	9,7	7,0	10,0	8,0	,4-	8,6+	
MEDIA	6,48	6,50	6,40	6,53	6,43	6,41	6,60	6,50	6,47	6,30	6,69	6,45	6,41	6,35	6,41	6,49	
DESV. TIPICA	1,90	1,83	1,88	1,86	2,02	1,87	1,96	1,91	1,90	2,20	1,62	1,82	1,91	1,93	1,78	1,92	

VALORACIO ACTUACIO GOVERN GENERALITAT

	TOTAL	ASCENDENCIA				HABITAT		MUNICIPI							PROFE.	
		Catala ell i pares	Catala pares mixtes	Catala pares fora	No nascut Catala.	50.000 habit. omes	Menys de 50.000	Total prov. BCN	BCN ciu tat	AMB	Resta prov. BCN	Prov. Girona	Prov. Lleida	Prov. Tarra gona	Empre saris Profe.	Resta
Records	600	258	60	113	169	306	294	300	97	90	113	100	100	100	71	529
TOTAL	600	228	62	125	185	380	220	455	147	136	172	53	35	57	79	521

P.14.-.VALORACIO COORDINACIO FORCES PROTECCIO CIVIL AIGUATS

Molt positiva	15,2	11,6-	12,0	18,2	18,8	16,6+	12,9-	17,3+	22,7+	8,9	19,5+	10,0	9,0	7,0	14,0	15,4
Bastant positiva	36,7	46,6+	43,1	30,4	26,5-	34,2	41,0	37,7	37,1	35,6	39,8	29,0	33,0	38,0	38,7	36,4
Ni positiva ni negativa	17,3	12,6-	16,9	18,3	22,6	19,2+	14,0-	17,7	12,4	24,4+	16,8	18,0	19,0	13,0	28,3+	15,7-
Bastante negativa	10,9	8,6	16,9	12,0	11,1	13,2	7,0	9,7	8,2	13,3	8,0	13,0	13,0	18,0	5,6	11,7
Molt negativa	4,5	4,1	5,4	3,6	5,2	3,9	5,4	4,7	3,1	6,7	4,4	4,0	5,0	3,0	7,1	4,1
NS/NC	15,4	16,5	5,8-	17,5	15,8	12,9-	19,6+	13,0-	16,5	11,1	11,5	26,0+	21,0	21,0	6,3-	16,8+
MEDIA	3,56	3,63	3,42	3,58	3,51	3,53	3,61	3,61	3,81	3,30	3,70	3,38	3,35	3,35	3,50	3,57
DESV. TIPICA	1,09	1,00	1,10	1,11	1,15	1,10	1,07	1,09	1,06	1,08	1,06	1,09	1,08	1,04	1,06	1,09

P.15.-.VALORACIO TASQUES EVACUACIO AFECTATS A MONTSERRAT

Molt positiva	22,2	24,1	21,2	17,4	23,2	25,7+	16,0-	24,3+	28,9+	20,0	23,9	16,0	18,0	13,0	21,1	22,3
Bastant positiva	42,7	46,2	46,7	41,8	37,8	40,8	46,1	42,3	44,3	47,8	36,3	41,0	44,0	47,0	41,3	43,0
Ni positiva ni negativa	11,2	9,5	18,1	10,5	11,3	10,6	12,2	11,3	8,2	8,9	15,9	11,0	13,0	9,0	19,8+	9,9-
Bastante negativa	5,2	3,6	8,2	8,0	4,3	5,8	4,3	5,0	4,1	4,4	6,2	6,0	6,0	6,0	4,5	5,4
Molt negativa	3,5	3,1	2,4	4,1	4,1	4,4	2,0	4,0	1,0	5,6	5,3	4,0	1,0	1,0	4,5	3,4
NS/NC	15,1	13,4	3,3-	18,1	19,3	12,6-	19,5+	13,0-	13,4	13,3	12,4	22,0	18,0	24,0+	8,8-	16,1+
MEDIA	3,88	3,98	3,79	3,74	3,89	3,89	3,87	3,90	4,11	3,83	3,77	3,76	3,88	3,86	3,77	3,90
DESV. TIPICA	1,00	,94	,96	1,06	1,04	1,06	,88	1,02	,85	1,04	1,11	1,03	,87	,84	1,02	1,00

P.16.-.VALORACIO ADEQUACIO SUPRESSIO PEATGES CAMIONS

Molt adequada	51,5	45,9	58,6	61,8	48,9	53,0	48,7	52,3	51,5	62,2+	45,1	47,0	43,0	54,0	61,3	50,0
Bastant adequada	28,4	36,3+	23,6	19,4-	26,3	26,7	31,2	28,4	24,7	22,2	36,3	27,0	41,0+	22,0	29,2	28,2
Terme mig	5,8	4,8	7,8	8,5	4,6	7,4+	3,0-	6,7	10,3	4,4	5,3	4,0	5,0	1,0-	2,4	6,3
Poc adequada	4,0	4,3	5,1	3,6	3,6	3,5	4,9	3,3	2,1	4,4	3,5	5,0	5,0	8,0	1,9	4,3
Gens adequada	2,8	1,4	4,9	2,9	3,9	3,7	1,2	3,0	4,1	2,2	2,7	4,0	-	2,0	3,8	2,7
NS/NC	7,5	7,4	--	3,8	12,8+	5,6-	10,9+	6,3	7,2	4,4	7,1	13,0	6,0	13,0	1,3	8,5
MEDIA	4,32	4,31	4,26	4,39	4,29	4,29	4,36	4,32	4,27	4,44	4,27	4,24	4,30	4,36	4,44	4,29
DESV. TIPICA	,98	,88	1,11	1,00	1,05	1,03	,89	,98	1,04	,95	,94	1,08	,80	1,04	,94	,99

P.17.-.S'HAURIA DE FER EXTENSIVA ALS COTXES ?

Si	89,5	91,5	89,7	96,3+	82,4-	90,8	87,3	90,3	89,7	91,1	90,3	87,0	88,0	86,0	99,3+	88,0-
No	2,8	2,5	5,4	1,2	3,5	3,1	2,3	2,7	3,1	4,4	,9	1,0	6,0	4,0	-	3,3
NS/NC	7,7	6,0	4,9	2,5-	14,2+	6,1-	10,4+	7,0	7,2	4,4	8,8	12,0	6,0	10,0	,7-	8,7+

P.18.-.CONEIXEMENT CAMPANYA GENERALITAT

Si	58,3	63,8	66,3	62,2	46,3-	62,9+	50,4-	59,3	59,8	57,8	60,2	52,0	57,0	57,0	66,2+	57,1-
No	41,4	36,2	33,7	36,6	53,7+	37,1-	48,9+	40,3	40,2	41,1	39,8	48,0	43,0	43,0	33,8-	42,6+
NS/NC	,3	-	-	1,2	-	-	,7	,3	-	1,1	-	-	-	-	-	,3

VALORACIO ACTUACIO GOVERN GENERALITAT

	TOTAL	ASCENDENCIA				HABITAT		MUNICIPI							PROFE.	
		Catala ell i pares	Catala pares mixtes	Catala pares fora	No nascut Catala.	50.000 habit. o mes	Menys de 50.000	Total prov. BCN	BCN ciu tat	AMB	Resta prov. BCN	Prov. Girona	Prov. Lleida	Prov. Tarra gona	Empre saris Profe.	Resta

Records	600	258	60	113	169	306	294	300	97	90	113	100	100	100	71	529
TOTAL	600	228	62	125	185	380	220	455	147	136	172	53	35	57	79	521

P.19.-.VALORACIO CAMPAÑA

RECORDS	344	153	40	72	79	194	150	178	58	52	68	52	57	57	50	294
B: CONEIX CAMPANYA	350	146	41	77	86	239	111	270	88	79	104	28	20	32	52	298
Positiu	69,5	66,9	55,8	72,2	78,3	68,9	70,9	70,2	74,1	65,4	70,6	61,5	70,2	70,2	65,7	70,2
Negatiu	18,9	22,6	24,6	16,9	11,6	18,7	19,3	18,0	13,8	21,2	19,1	25,0	19,3	21,1	22,9	18,2
Ni positiu ni negatiu	9,0	7,2	15,9	8,9	8,7	9,9	7,1	9,6	6,9	11,5	10,3	9,6	7,0	5,3	8,5	9,1
NS/NC	2,6	3,3	3,7	2,0	1,3	2,5	2,6	2,2	5,2	1,9	-	3,8	3,5	3,5	2,9	2,5

P.20.-.VALORACIO CONSEQUENCIES LIBERALITZACIO HORARIS

Positives	33,9	23,7-	23,7	47,0+	40,9+	35,1	31,7	34,0	40,2	30,0	31,9	38,0	32,0	30,0	33,9	33,8
Negatives	39,7	47,3+	47,3	34,3	31,4-	41,6+	36,3-	41,0	41,2	41,1	40,7	34,0	39,0	35,0	47,2	38,6
Ni positives ni negatives	15,6	12,7	21,2	13,8	18,4	17,6	12,2	16,3	10,3	22,2+	16,8	12,0	9,0	17,0	13,6	15,9
NS/NC	10,9	16,2+	7,8	5,0-	9,2	5,7-	19,9+	8,7-	8,2	6,7-	10,6	16,0	20,0+	18,0	5,2-	11,7+

P.21.-.VALORACIO OBJECTIVITAT TV3

Molt objectiva	14,3	17,4	9,8	14,1	12,1	13,8	15,2	15,3	15,5	15,6	15,0	13,0	5,0-	13,0	13,3	14,5
Bastant objectiva	34,9	39,0+	35,1	30,9	32,4-	33,5	37,3	33,3	34,0	35,6	31,0	39,0	39,0	41,0	32,0	35,3
Terme mig	23,8	24,1	24,0	24,1	23,2	25,8	20,3	23,0	22,7	25,6	21,2	20,0	40,0+	24,0	27,9	23,2
Poc objectiva	9,8	10,9	17,1+	4,8	9,2	11,4+	6,9-	10,3	9,3	5,6	15,0+	9,0	8,0	7,0	14,8+	9,0-
Gens objectiva	5,7	5,3	9,1	6,2	4,7	6,4	4,5	5,7	8,2	3,3	5,3	9,0	4,0	4,0	1,9	6,3
NS/NC	11,5	3,2-	4,9	19,9	18,4+	9,1-	15,7+	12,3	10,3	14,4	12,4	10,0	4,0-	11,0	10,0	11,7
MEDIA	3,48	3,54	3,20	3,52	3,47	3,41	3,61	3,48	3,44	3,64	3,40	3,42	3,34	3,58	3,44	3,48
DESV. TIPICA	1,09	1,08	1,14	1,09	1,06	1,10	1,04	1,11	1,16	,98	1,14	1,15	,86	,98	1,00	1,10

P.22.-.VALORACIO PRESIDENT PUJOL

1	5,3	2,1-	5,8	5,6	8,8	5,7	4,6	6,0	3,1	11,1	4,4	3,0	3,0	3,0	3,8	5,5
2	1,7	1,9	-	3,7	,8	1,9	1,4	1,7	1,0	2,2	1,8	1,0	3,0	2,0	,4	1,9
3	2,4	2,7	2,4	2,4	1,9	2,7	1,8	2,3	2,1	2,2	2,7	4,0	1,0	2,0	1,9	2,4
4	5,1	2,8	7,5	7,4	5,7	6,7+	2,3-	5,0	7,2	4,4	3,5	4,0	7,0	6,0	6,5	4,9
5	14,0	13,3	18,4	14,8	13,0	15,5	11,5	14,3	16,5	10,0	15,9	12,0	15,0	13,0	17,3	13,5
6	16,4	17,6	5,4	20,0	16,3	16,6	16,1	16,7	18,6	15,6	15,9	18,0	15,0	14,0	17,2	16,3
7	17,2	14,7	25,3	12,9	20,5	17,7	16,5	17,7	14,4	18,9	19,5	14,0	17,0	17,0	22,6	16,4
8	17,2	17,1	8,7-	16,4	20,8	17,7	16,4	16,7	21,6	14,4	14,2	22,0	16,0	18,0	17,6	17,2
9	9,3	11,8	19,9+	7,7	3,8-	7,8	11,9	9,3	9,3	12,2	7,1	6,0	10,0	12,0	3,7	10,2
10	8,8	13,8+	3,3	5,1	7,1	5,9-	13,8+	8,7	5,2	6,7	13,3	12,0	7,0	8,0	7,1	9,1
NS/NC	2,4	2,2	3,3	4,1	1,4	1,7-	3,6+	1,7-	1,0	2,2	1,8	4,0	6,0	5,0	1,9	2,5
MEDIA	6,52	6,97	6,48	6,10	6,25	6,28	6,94	6,46	6,50	6,22	6,63	6,76	6,51	6,71	6,41	6,53
DESV. TIPICA	2,26	2,14	2,24	2,26	2,32	2,22	2,28	2,29	2,01	2,58	2,27	2,16	2,15	2,15	1,98	2,30

VALORACIO LIDERS POLITICS

	TOTAL	SEXE		EDAT						CLASE SOCIAL				
		Home	Dona	18 a 24 anys	25 a 34 anys	35 a 44 anys	45 a 54 anys	55 a 64 anys	65 anys o mes	Alta	M. Alta	M. Mitja	M. Baixa	Baixa
Records	600	286	314	84	116	103	91	80	126	63	68	153	256	60
TOTAL	600	285	315	86	116	102	94	80	123	72	73	152	249	54

P.26.-VALORACIO CAROD ROVIRA COM A POLITIC

RECORDS	401	231	170	53	84	63	60	62	79	56	56	106	150	33
B: CONEIX CAROD ROVIRA	385	226	158	52	84	60	57	61	71	63	56	103	138	25
1	1,0	1,3	,4	-	,4	-	-	3,1	2,1	,6	-	-	2,5	-
2	,2	,4	-	-	,7	,6	-	-	-	-	-	,3	-	2,3
3	1,5	1,7	1,3	-	3,5	,9	3,6	,6	-	3,3	3,3	1,1	,6	-
4	4,1	4,5	3,6	6,9	6,8	5,1	2,7	2,5	,7	4,9	9,1	2,0	3,7	2,3
5	7,1	6,7	7,6	11,9	9,5	,6	10,0	5,0	5,5	12,1	7,0	9,4	4,3	-
6	37,8	40,0	34,6	48,0	39,2	44,7	34,1	32,0	30,8	37,0	38,0	39,3	39,4	24,6
7	12,8	13,6	11,7	10,4	10,1	13,8	16,5	16,6	10,7	15,9	9,8	16,5	9,8	13,3
8	7,5	7,5	7,6	3,6	4,3	4,4	11,5	7,5	13,8	,8	1,0	10,3	8,2	24,2
9	3,3	2,6	4,3	,7	-	2,5	2,7	5,6	8,3	4,8	3,7	-	5,5+	-
10	4,1	2,5-	6,3+	2,0	4,4	2,7	1,9	7,6	5,2	3,4	,9	2,1	6,7	6,4
NS/NC	20,5	19,2	22,5	16,7	21,1	24,7	17,0	19,6	22,8	17,2	27,2	19,1	19,3	26,9
MEDIA	6,36	6,21	6,57	6,02	5,97	6,33	6,35	6,64	6,86	6,14	5,88	6,34	6,54	7,01
DESV. TIPICA	1,56	1,51	1,61	1,11	1,54	1,30	1,39	1,87	1,72	1,52	1,36	1,19	1,80	1,59

P.27.-NOTORIETAT SUGGERIDA RAFAEL RIBO

Si	75,3	81,5	69,8	65,9-	78,5	71,5	83,5+	81,7	71,6	83,5	78,3	81,4	70,6-	65,2
No	24,6	18,5	30,1	34,1+	21,0	28,5	16,5-	18,3	28,4	16,5	21,7	18,6	29,4+	33,8
NS/NC	,1	-	,2	-	,5	-	-	-	-	-	-	-	-	1,0

P.28.-VALORACIO RAFAEL RIBO

RECORDS	416	208	208	49	84	73	72	57	81	50	48	115	166	37
B: CONEIX RAFAEL RIBO	452	232	220	57	91	73	78	65	88	60	57	124	176	35
1	7,4	9,0	5,7	5,6	12,2	10,9	1,4	9,3	4,7	2,5	8,6	11,6	4,9	11,6
2	5,3	4,4	6,3	3,7	3,3	7,7	8,5	-	7,6	6,9	8,0	4,1	5,0	4,3
3	3,3	3,8	2,8	2,9	2,9	6,2	5,3	-	2,3	3,4	6,3	3,4	2,7	1,6
4	10,1	11,1	9,0	16,9+	12,6	8,3	7,9	4,6	10,5	15,9	11,6	14,1+	5,5-	5,9
5	26,7	27,4	25,9	20,9	29,3	25,4	28,5	19,4	32,4	35,6	23,2	23,4	28,0	21,9
6	14,7	15,2	14,1	19,7	20,7	13,7	13,8	13,6	7,5-	15,3	12,6	12,1	16,7	15,9
8	9,3	6,2	12,5	10,7	5,6	8,0	12,3	17,9	4,1	6,0	6,4	7,8	11,1	15,9
9	2,6	3,4	1,9	-	-	,7	-	5,5	8,9	-	4,6	,5	4,1	4,3
10	1,8	2,4	1,1	3,6	1,7	-	2,6	,9	2,1	3,5	2,7	2,9	,5	-
NS/NC	18,8	17,1	20,6	16,0	11,7	19,0	19,6	28,8	19,8	11,0	16,0	20,2	21,5	18,6
MEDIA	5,10	4,90	5,10	5,16	4,64	4,42	5,18	5,73	5,12	4,97	4,77	4,65	5,30	5,15
DESV. TIPICA	2,15	2,18	2,11	2,06	1,99	2,07	1,98	2,37	2,24	1,80	2,32	2,24	2,04	2,38

P.29.-NOTORIETAT SUGGERIDA FERNANDEZ DIAZ

Si	49,8	57,1+	38,7-	38,7	50,0	41,4	51,9	56,9	46,7	61,5+	54,4	51,3	43,9	25,1-
No	50,2	42,9-	61,3+	61,3	50,0	58,6	48,1	43,1	53,3	38,5-	45,6	48,7	56,1	74,9+

VALORACIO LIDERS POLITICS

	TOTAL	SEXE		EDAT						CLASE SOCIAL				
		Home	Dona	18 a 24 anys	25 a 34 anys	35 a 44 anys	45 a 54 anys	55 a 64 anys	65 anys o mes	Alta	M. Alta	M. Mitja	M. Baixa	Baixa
Records	600	286	314	84	116	103	91	80	126	63	68	153	256	60
TOTAL	600	285	315	86	116	102	94	80	123	72	73	152	249	54

P.30.-VALORACIO FERNANDEZ DIAZ COM A POLITIC

RECORDS	193	108	85	22	39	30	32	30	40	30	26	53	75	9
B: CONEIX FERNANDEZ DIAZ	285	163	122	33	58	42	49	46	57	44	39	78	109	14
1	26,8	28,0	25,2	22,7	23,5	28,9	25,0	36,7	24,5	17,1	19,2	23,3	32,3	55,6
2	8,0	5,6	11,2	-	5,2	3,6	6,2	6,7	21,2	3,4	-	7,8	13,9+	-
3	2,1	,9	3,7	4,5	2,6	3,6	3,1	-	-	-	-	3,9	2,8	-
4	3,2	3,7	2,5	9,1	2,6	7,2	-	-	2,7	6,8	11,5	-	-	11,1
5	12,4	10,3	15,2	22,7	15,7	15,3	9,4	3,3	10,6	17,1	19,2	14,1	8,3	-
6	15,2	14,9	15,5	27,3	15,7	15,3	21,9	13,3	3,3-	27,4	23,1	14,1	8,7	11,1
7	14,1	15,1	12,7	13,6	13,7	11,7	21,9	10,0	13,3	17,9	11,5	19,4	11,4	-
8	16,6	19,6	12,7	-	20,9	14,5	12,5	23,3	21,8	10,3	7,7	17,5	21,2	22,2
10	1,6	1,9	1,2	-	-	-	-	6,7	2,7	-	7,7	-	1,4	-
MEDIA	4,73	4,79	4,41	4,46	4,88	4,41	4,78	4,70	4,44	5,08	5,19	4,81	4,25	3,44
DESV. TIPICA	2,76	2,83	2,64	2,10	2,63	2,60	2,62	3,27	2,96	2,24	2,54	2,65	2,96	2,95

VALORACIO LIDERS POLITICS

	TOTAL	ASCENDENCIA				HABITAT		MUNICIPI							PROFE.	
		Catala ell i pares	Catala pares mixtes	Catala pares fora	No nascut Cata.	50.000 habit. omes	Menys de 50.000	Total prov. BCN	BCN ciu tat	AMB	Resta prov. BCN	Prov. Girona	Prov. Lleida	Prov. Tarra gona	Empre saris Profe.	Resta
Records	600	258	60	113	169	306	294	300	97	90	113	100	100	100	71	529
TOTAL	600	228	62	125	185	380	220	455	147	136	172	53	35	57	79	521

P.23.-.NOTORIETAT SUGGERIDA PASQUAL MARAGALL

Si	96,9	98,2	95,2	97,1	95,8	97,5	96,0	97,7	97,9	96,7	98,2	94,0	98,0	93,0	100,0	96,5
No	2,9	1,8	3,9	2,4	4,2	2,5	3,5	2,3	2,1	3,3	1,8	5,0	2,0	6,0	-	3,3
NS/NC	,2	-	,9	,4	-	-	,5	-	-	-	-	1,0	-	1,0	-	,2

P.24.-.VALORACIO PASQUAL MARAGALL COM A POLITIC

RECORDS	578	252	56	110	160	297	281	293	95	87	111	94	98	93	71	507
B: CONEIX PASQUAL MARAGALL	582	224	59	121	177	371	211	444	144	131	169	50	34	53	79	502
1	4,9	3,4	6,0	7,5	4,7	5,2	4,5	5,8+	6,3	3,4	7,2	4,3	2,0	-	7,7	4,5
2	1,8	3,1	3,1	-	,9	2,0	1,4	1,7	2,1	1,1	1,8	2,1	3,1	1,1	2,4	1,7
3	3,4	5,3	3,4	,4	3,0	2,7	4,5	2,7	2,1	2,3	3,6	6,4	4,1	5,4	6,1	2,9
4	4,9	7,7+	3,5	2,2	3,7	6,3	2,4	4,8	7,4	4,6	2,7	8,5	2,0	4,3	6,4	4,6
5	10,9	15,6+	9,2	6,4	8,5	11,5	9,8	10,2	10,5	8,0	11,7	10,6	11,2	16,1	10,9	10,9
6	17,2	19,8	13,3	22,8+	11,4	19,5	13,3	17,7	15,8	18,4	18,9	14,9	15,3	16,1	19,8	16,8
7	16,4	14,7	10,1	23,8+	15,6	18,1	13,4	16,7	18,9	19,5	12,6	14,9	16,3	15,1	13,4	16,9
8	18,7	18,6	33,2+	17,7	14,8	17,3	21,3	18,4	18,9	20,7	16,2	19,1	21,4	19,4	15,4	19,3
9	8,0	2,5-	13,0	6,3	14,2+	8,2	7,5	8,2	8,4	13,8+	3,6	7,4	8,2	6,5	3,3	8,7
10	4,4	1,3-	2,6	4,5	9,0+	3,0	6,9	4,4	2,1	4,6	6,3	3,2	1,0	7,5	2,6	4,7
NS/NC	9,5	8,1	2,5-	8,3	14,3+	6,3-	15,0+	9,2	7,4	3,4-	15,3+	8,5	15,3	8,6	12,0	9,1
MEDIA	6,36	5,87	6,58	6,51	6,84	6,25	6,59	6,35	6,20	6,77	6,12	6,13	6,45	6,64	5,71	6,46
DESV. TIPICA	2,19	1,98	2,32	2,11	2,33	2,13	2,28	2,23	2,21	2,02	2,36	2,22	1,98	1,91	2,29	2,16

P.25.-.NOTORIETAT SUGGERIDA CAROD ROVIRA

RECORDS	427	153	34	96	144	209	218	219	59	79	81	69	72	67	49	378
B: NO MENCIONA CAROD ROVIRA	432	133	36	107	156	265	167	332	89	119	123	37	25	38	55	377
Si	50,2	63,8+	53,5	46,2	40,4-	54,1	43,9	47,5-	49,2	35,4-	58,0	55,1	65,3+	58,2	65,1+	48,0-
No	49,7	36,0-	46,5	53,8	59,6+	45,9	55,9	52,5+	50,8	64,6+	42,0	44,9	33,3-	41,8	34,9-	51,9+
NS/NC	,1	,3	-	-	-	-	,2	-	-	-	-	-	1,4	-	-	,1

VALORACIO LIDERS POLITICS

	TOTAL	ASCENDENCIA				HABITAT		MUNICIPI							PROFE.	
		Catala ell i pares	Catala pares mixtes	Catala pares fora	No nascut Cata.	50.000 habitat. omes	Menys de 50.000	Total prov. BCN	BCN ciutat	AMB	Resta prov. BCN	Prov. Girona	Prov. Lleida	Prov. Tarragona	Empresaris Profe.	Resta
Records	600	258	60	113	169	306	294	300	97	90	113	100	100	100	71	529
TOTAL	600	228	62	125	185	380	220	455	147	136	172	53	57	79	521	

P.26.-.VALORACIO CAROD ROVIRA COM A POLITIC

RECORDS	401	202	45	67	87	217	184	185	67	39	79	69	75	72	55	346
B: CONEIX CAROD ROVIRA	385	180	46	67	92	259	126	281	102	59	120	37	26	41	60	325
1	1,0	1,0	,8	-	1,6	1,3	,3	1,1	3,0	-	-	-	2,7	-	-	1,1
2	,2	,5	-	-	-	-	,7	-	-	-	-	-	1,3	1,4	-	,3
3	1,5	2,8	1,2	-	,4	1,5	1,6	1,1	1,5	2,6	-	4,3	2,7	1,4	3,4	1,2
4	4,1	2,9	3,3	2,3	8,3	4,9	2,5	4,9	3,0	7,7	5,1	2,9	-	2,8	2,5	4,4
5	7,1	5,7	13,7	8,4	5,3	6,4	8,5	8,1	7,5	5,1	10,1	2,9	4,0	5,6	2,5	7,9
6	37,8	35,0	27,6	47,6	41,3	43,9+	25,4-	39,4	41,8	43,6	35,4	24,6-	41,3	36,1	41,4	37,2
7	12,8	15,5	23,1	9,3	5,1-	12,7	13,0	13,0	11,9	12,8	13,9	13,0	13,3	11,1	16,6	12,1
8	7,5	8,3	6,4	4,5	8,9	7,0	8,6	8,1	10,4	5,1	7,6	5,8	2,7	8,3	3,4	8,3
9	3,3	3,4	10,0	-	2,2	3,6	2,8	3,2	6,0	2,6	1,3	2,9	5,3	2,8	5,9	2,8
10	4,1	4,3	6,9	3,2	2,9	1,0-	10,3+	1,6-	-	2,6	2,5	24,6	1,3	4,2	3,6	4,1
NS/NC	20,5	20,7	7,0-	24,8	23,9	17,7-	26,3+	19,5	14,9	17,9	24,1	18,8	25,3	26,4	20,6	20,5
MEDIA	6,36	6,41	6,70	6,24	6,13	6,17	6,78	6,24	6,21	6,16	6,30	7,36	6,13	6,43	6,48	6,33
DESV. TIPICA	1,56	1,63	1,67	1,10	1,58	1,39	1,82	1,41	1,58	1,37	1,26	2,11	1,67	1,54	1,45	1,58

P.27.-.NOTORIETAT SUGGERIDA RAFAEL RIBO

Si	75,3	78,6	80,9	67,7	74,6	77,8	71,0	79,0+	87,6+	73,3	76,1	63,0	32,0-	84,0+	79,6	74,7
No	24,6	21,2	19,1	32,3	25,4	22,2	28,7	21,0-	12,4-	26,7	23,9	36,0	68,0+	16,0-	20,4	25,2
NS/NC	,1	,2	-	-	-	-	,2	-	-	-	-	1,0	-	-	-	,1

P.28.-.VALORACIO RAFAEL RIBO

RECORDS	416	179	45	75	117	217	199	237	85	66	86	63	32	84	52	364
B: CONEIX RAFAEL RIBO	452	179	51	84	138	296	156	359	129	100	131	33	11	48	63	389
1	7,4	8,3	7,0	6,1	7,3	8,6	5,1	7,6	3,5	9,1	10,5	6,3	6,3	7,1	7,2	7,5
2	5,3	5,8	6,0	3,6	5,5	5,8	4,3	5,9	5,9	7,6	4,7	3,2	-	3,6	-	6,2
3	3,3	2,1	-	5,6	4,8	2,4	5,0	3,0	1,2	4,5	3,5	4,8	-	6,0	3,2	3,3
4	10,1	7,1	11,3	15,0+	10,4	11,7	7,0	9,7	11,8	7,6	9,3	14,3	6,3	10,7	15,0	9,3
5	26,7	31,8	33,5	17,0	23,4	24,8-	30,2+	25,3-	23,5	30,3	23,3	20,6	75,0+	29,8	33,1	25,6
6	14,7	14,3	22,4	13,4	13,0	17,4+	9,5-	15,2	20,0	16,7	9,3	11,1	-	16,7	10,5	15,3
8	9,3	7,7	10,1	16,9	6,3	9,7	8,4	10,1	14,1+	9,1	7,0	6,3	-	7,1	5,7	9,9
9	2,6	1,8	3,0	1,8	4,1	1,2-	5,3+	2,1	-	6,1	1,2	7,9	-	3,6	3,2	2,5
10	1,8	1,6	3,0	1,8	1,5	2,2	,9	1,7	2,4	-	2,3	3,2	3,1	1,2	,9	1,9
NS/NC	18,8	19,5	3,7-	18,8	23,6	16,0	24,2	19,4	17,6	9,1-	29,1+	22,2	9,4	14,3	21,1	18,5
MEDIA	5,10	4,89	5,23	5,23	4,87	4,93	5,13	4,98	5,34	4,92	4,64	5,24	4,83	4,96	4,93	5,00
DESV. TIPICA	2,15	2,09	2,06	2,22	2,19	2,16	2,12	2,17	1,98	2,19	2,29	2,36	1,42	2,02	1,88	2,19

P.29.-.NOTORIETAT SUGGERIDA FERNANDEZ DIAZ

Si	49,8	51,0	64,3+	40,2	42,2	55,4+	33,6-	62,0+	60,8+	52,2+	70,8+	--	7,0-	--	52,2	46,7
No	50,2	49,0	35,7-	59,8	57,8	44,6-	66,4+	38,0-	39,2-	47,8-	29,2-	100,0+	93,0+	100,0+	47,8	53,3

VALORACIO LIDERS POLITICS

	TOTAL	ASCENDENCIA				HABITAT		MUNICIPI							PROFE.	
		Catala ells pares	Catala pares mixtes	Catala pares fora	No nascut Cata.	50.000 habit. omes	Menys de 50.000	Total prov. BCN	BCN ciu tat	AMB	Resta prov. BCN	Prov. Girona	Prov. Lleida	Prov. Tarra gona	Empre saris Profe.	Resta
Records	600	258	60	113	169	306	294	300	97	90	113	100	100	100	71	529
TOTAL	600	228	62	125	185	380	220	455	147	136	172	53	35	57	79	521

P.30.-VALORACIO FERNANDEZ DIAZ COM A POLITIC

RECORDS	193	79	28	33	53	139	54	186	59	47	80	0	7	0	28	165
B: CONEIX FERNANDEZ DIAZ	285	116	40	50	78	211	74	282	89	71	122	0	2	0	41	243
1	26,8	24,8	11,3	30,3	35,5	26,6	27,2	26,9	18,6	29,8	31,3	-	14,3	-	18,4	28,2
2	8,0	7,8	15,1	-	9,7	6,5	12,3	8,1	3,4	12,8	8,7	-	-	-	7,3	8,1
3	2,1	2,6	-	3,0	2,0	2,9	-	2,1	3,4	2,1	1,3	-	-	-	-	2,5
4	3,2	2,6	-	9,1	2,0	4,3	-	3,2	5,1	2,1	2,5	-	-	-	-	3,7
5	12,4	11,7	4,7	27,3	7,8	13,7	8,7	12,4	11,9	8,5	15,0	-	14,3	-	18,4	11,4
6	15,2	13,0	16,0	12,1	19,9	15,8	13,3	15,0	18,6	14,9	12,5	-	28,6	-	22,0	14,0
7	14,1	12,3	26,4	12,2	11,7	15,1	11,2	14,0	13,6	14,9	13,7	-	28,6	-	19,2	13,2
8	16,6	22,4	22,7	6,1	11,6	15,1	21,0	16,7	25,4+	14,9	11,3	-	14,3	-	14,7	17,0
10	1,6	2,6	3,8	-	-	-	6,2	1,6	-	-	3,7	-	-	-	-	1,9
MEDIA	4,73	4,88	5,65	4,18	4,01	4,55	4,84	4,62	5,25	4,26	4,36	,00	5,71	,00	5,09	4,55
DESV. TIPICA	2,76	2,84	2,64	2,35	2,72	2,63	3,08	2,76	2,54	2,75	2,84	,00	2,12	,00	2,43	2,80