



**Centre
d'Estudis
d'Opinió**

REO núm. 549

Data 26 de gener de 2010



GESOP

E S T U D I

**LA CAMPANYA LA REVOLUCIÓ DELS PETITS
GESTOS HA COMENÇAT**

ANÀLISI QUANTITATIVA

Tabulació: horitzontals

Novembre 2009



GESOP

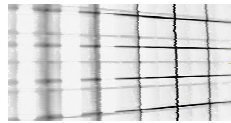

Sexe – Edat – Nivell d'estudis – Dimensió
de municipi – Demarcació

% Horitzontals	Total	SEXE		EDAT				NIVELL D'ESTUDIS				DIMENSIÓ DE MUNICIPI				DEMARCACIÓ			
		Home	Dona	De 18 a 29	De 30 a 44	De 45 a 59	De 60 i més	Baix	Mitjà	Alt	NC	Fins 10 mil	De 10 a 100 mil	De 100 a 500 mil	Més de 500 mil	Barcelona	Girona	Lleida	Tarragona
Base Total	800																		
P1. SEXE																			
Home	395	100,0	0,0	20,0	33,7	23,0	23,3	31,1	41,8	27,1	0,0	19,2	39,0	20,3	21,5	73,9	10,1	6,8	9,1
Dona	405	0,0	100,0	18,3	30,1	22,5	29,1	37,5	36,3	25,7	0,5	17,8	38,0	20,0	24,2	73,3	9,6	4,9	12,1
P2. EDAT																			
De 18 a 29 anys	153	51,6	48,4	100,0	0,0	0,0	0,0	13,7	61,4	24,8	0,0	17,6	40,5	20,9	20,9	78,4	9,8	3,9	7,8
De 30 a 44 anys	255	52,2	47,8	0,0	100,0	0,0	0,0	23,1	37,3	38,8	0,8	18,0	40,0	20,4	21,6	72,5	10,6	4,7	12,2
De 45 a 59 anys	182	50,0	50,0	0,0	0,0	100,0	0,0	34,1	40,1	25,8	0,0	19,2	39,0	19,8	22,0	75,3	9,9	6,0	8,8
60 i més anys	210	43,8	56,2	0,0	0,0	0,0	100,0	63,3	23,8	12,9	0,0	19,0	34,8	19,5	26,7	70,0	9,0	8,6	12,4
P3. DIMENSIÓ DE MUNICIPI																			
Municipis fins a 10.000 habitants	148	51,4	48,6	18,2	31,1	23,6	27,0	29,7	41,9	28,4	0,0	100,0	0,0	0,0	0,0	58,1	18,2	10,1	13,5
Municipis de 10.001 a 100.000 habitants	308	50,0	50,0	20,1	33,1	23,1	23,7	36,7	40,9	21,8	0,6	0,0	100,0	0,0	0,0	63,0	16,9	6,2	14,0
Municipis de 100.001 a 500.000 habitants	161	49,7	50,3	19,9	32,3	22,4	25,5	42,2	33,5	24,2	0,0	0,0	0,0	100,0	0,0	78,3	0,0	8,1	13,7
Municipis de més de 500.000 habitants	183	46,4	53,6	17,5	30,1	21,9	30,6	27,3	38,3	34,4	0,0	0,0	0,0	0,0	100,0	100,0	0,0	0,0	0,0
P4. ZONA DE RESIDÈNCIA																			
Barcelona	589	49,6	50,4	20,4	31,4	23,3	25,0	33,6	39,7	26,7	0,0	14,6	32,9	21,4	31,1	100,0	0,0	0,0	0,0
Girona	79	50,6	49,4	19,0	34,2	22,8	24,1	31,6	39,2	27,8	1,3	34,2	65,8	0,0	0,0	0,0	100,0	0,0	0,0
Lleida	47	57,4	42,6	12,8	25,5	23,4	38,3	51,1	21,3	27,7	0,0	31,9	40,4	27,7	0,0	0,0	0,0	100,0	0,0
Tarragona	85	42,4	57,6	14,1	36,5	18,8	30,6	32,9	43,5	22,4	1,2	23,5	50,6	25,9	0,0	0,0	0,0	0,0	100,0
P5. NACIONALITAT																			
Espanyola	682	48,8	51,2	18,8	28,7	23,5	29,0	37,8	39,3	22,7	0,1	17,6	38,4	22,1	21,8	75,2	8,9	6,0	9,8
Estrangera	118	52,5	47,5	21,2	50,0	18,6	10,2	14,4	37,3	47,5	0,8	23,7	39,0	8,5	28,8	64,4	15,3	5,1	15,3

% Horitzontals	SEXE		EDAT				NIVELL D'ESTUDIS				DIMENSIÓ DE MUNICIPI				DEMARCACIÓ				
	Home	Dona	De 18 a 29	De 30 a 44	De 45 a 59	De 60 i més	Baix	Mitjà	Alt	NC	Fins 10 mil	De 10 a 100 mil	De 100 a 500 mil	Més de 500 mil	Barcelona	Girona	Leida	Tarragona	
Base Total	800																		
P6. PER COMENÇAR, EM PODRIA DIR ALGUNES CAMPANYES O ANUNCIS DE LES ADMINISTRACIONS PÚBLIQUES QUE HAGI VIST A LA TELEVISIÓ EN ELS ÚLTIMS MESOS?																			
La revolució dels petits gestos	8	87,5	12,5	25,0	37,5	25,0	12,5	37,5	50,0	0,0	25,0	25,0	37,5	12,5	50,0	0,0	25,0	25,0	
Grip A	22	68,2	31,8	9,1	45,5	22,7	22,7	27,3	45,5	27,3	0,0	13,6	59,1	18,2	9,1	72,7	9,1	4,5	13,6
Recerca de feina	15	40,0	60,0	6,7	53,3	20,0	20,0	6,7	46,7	46,7	0,0	13,3	26,7	26,7	33,3	73,3	13,3	0,0	13,3
Riscos / Accidents laborals	1	100,0	0,0	0,0	100,0	0,0	0,0	100,0	0,0	0,0	0,0	100,0	0,0	0,0	100,0	0,0	0,0	0,0	0,0
Som-hi	6	83,3	16,7	16,7	33,3	33,3	16,7	33,3	0,0	66,7	0,0	0,0	66,7	16,7	16,7	50,0	33,3	16,7	0,0
Recollida selectiva / Reciclatge	28	50,0	50,0	14,3	35,7	28,6	21,4	10,7	60,7	28,6	0,0	3,6	28,6	14,3	53,6	82,1	10,7	3,6	3,6
Neteja / BCN neta	8	37,5	62,5	62,5	12,5	12,5	12,5	25,0	25,0	50,0	0,0	0,0	37,5	37,5	25,0	75,0	12,5	12,5	0,0
Seguretat vial / trànsit	84	46,4	53,6	25,0	40,5	26,2	8,3	22,6	44,0	32,1	1,2	20,2	50,0	16,7	13,1	64,3	8,3	9,5	17,9
Violència de gènere	27	37,0	63,0	22,2	63,0	3,7	11,1	14,8	66,7	18,5	0,0	14,8	37,0	14,8	33,3	77,8	3,7	7,4	11,1
Hisenda	20	60,0	40,0	30,0	30,0	35,0	5,0	5,0	50,0	45,0	0,0	15,0	50,0	15,0	20,0	85,0	5,0	0,0	10,0
Seguretat social, ajudes	5	80,0	20,0	20,0	40,0	0,0	40,0	40,0	20,0	40,0	0,0	0,0	60,0	20,0	20,0	40,0	0,0	20,0	40,0
Contra les drogues	14	28,6	71,4	21,4	57,1	14,3	7,1	35,7	21,4	42,9	0,0	14,3	35,7	28,6	21,4	85,7	7,1	0,0	7,1
Foment de l'ús dels preservatius	2	0,0	100,0	0,0	0,0	50,0	50,0	50,0	0,0	50,0	0,0	0,0	50,0	0,0	50,0	100,0	0,0	0,0	0,0
012	14	57,1	42,9	42,9	7,1	21,4	28,6	7,1	50,0	42,9	0,0	35,7	21,4	28,6	14,3	78,6	14,3	0,0	7,1
Foment de l'ús del català	6	16,7	83,3	33,3	50,0	16,7	0,0	0,0	33,3	66,7	0,0	33,3	50,0	16,7	0,0	33,3	50,0	0,0	16,7
Transport públic	2	0,0	100,0	100,0	0,0	0,0	0,0	0,0	50,0	50,0	0,0	0,0	0,0	50,0	50,0	100,0	0,0	0,0	0,0
RENFE / AVE	6	66,7	33,3	50,0	16,7	16,7	16,7	0,0	83,3	16,7	0,0	16,7	33,3	16,7	33,3	66,7	0,0	16,7	16,7
Forces armades	13	53,8	46,2	15,4	46,2	38,5	0,0	7,7	38,5	53,8	0,0	30,8	23,1	15,4	30,8	69,2	0,0	7,7	23,1
Salut	7	14,3	85,7	0,0	42,9	0,0	57,1	28,6	28,6	42,9	0,0	0,0	42,9	28,6	28,6	71,4	14,3	0,0	14,3
Educació	3	66,7	33,3	33,3	0,0	33,3	33,3	0,0	66,7	33,3	0,0	33,3	0,0	66,7	0,0	66,7	0,0	33,3	0,0
Pla E	18	61,1	38,9	22,2	50,0	11,1	16,7	22,2	38,9	38,9	0,0	22,2	44,4	11,1	22,2	61,1	11,1	5,6	22,2
Estalvi energètic, d'aigua	7	42,9	57,1	14,3	42,9	14,3	28,6	42,9	42,9	14,3	0,0	14,3	42,9	28,6	14,3	71,4	0,0	0,0	28,6
INEM / Ministeri de Treball	7	57,1	42,9	14,3	71,4	0,0	14,3	28,6	42,9	28,6	0,0	14,3	14,3	71,4	0,0	85,7	0,0	0,0	14,3
Medi ambient	3	66,7	33,3	33,3	0,0	33,3	33,3	33,3	33,3	33,3	0,0	33,3	0,0	66,7	0,0	100,0	0,0	0,0	0,0
Contra el tabac	4	25,0	75,0	50,0	25,0	0,0	25,0	25,0	50,0	50,0	0,0	0,0	75,0	25,0	0,0	100,0	0,0	0,0	0,0
Consum d'alcohol	2	50,0	50,0	50,0	0,0	50,0	0,0	50,0	50,0	0,0	0,0	50,0	0,0	50,0	100,0	0,0	0,0	0,0	0,0
Església Catòlica	2	0,0	100,0	0,0	0,0	100,0	0,0	50,0	0,0	50,0	0,0	50,0	0,0	0,0	50,0	0,0	50,0	0,0	0,0
Loteria	8	12,5	87,5	12,5	50,0	25,0	12,5	50,0	37,5	12,5	0,0	25,0	37,5	37,5	0,0	50,0	0,0	12,5	37,5
Peix, FROM	7	85,7	14,3	42,9	0,0	28,6	28,6	42,9	42,9	14,3	0,0	0,0	42,9	28,6	28,6	85,7	14,3	0,0	0,0
Obres	7	42,9	57,1	14,3	28,6	42,9	14,3	28,6	14,3	57,1	0,0	14,3	28,6	14,3	42,9	85,7	0,0	0,0	14,3
Solidaritat (ONGs, Marató, Ponle freno, 12 causes...)	8	50,0	50,0	12,5	50,0	0,0	37,5	50,0	37,5	12,5	0,0	0,0	75,0	12,5	12,5	37,5	12,5	0,0	50,0
Anuncis comercials	3	33,3	66,7	0,0	33,3	0,0	66,7	33,3	0,0	66,7	0,0	66,7	0,0	33,3	0,0	0,0	33,3	66,7	0,0
Altres	15	60,0	40,0	26,7	13,3	20,0	40,0	40,0	40,0	20,0	0,0	13,3	13,3	33,3	40,0	93,3	0,0	0,0	6,7
No veu la televisió/els anuncis	1	100,0	0,0	0,0	0,0	0,0	100,0	0,0	0,0	100,0	0,0	100,0	0,0	0,0	0,0	0,0	100,0	0,0	0,0
Cap	16	62,5	37,5	56,3	25,0	18,8	0,0	25,0	43,8	31,3	0,0	6,3	31,3	25,0	37,5	68,8	18,8	6,3	6,3
No sap	513	47,6	52,4	17,9	29,0	22,2	30,8	41,5	36,1	22,2	0,2	18,9	38,2	19,7	23,2	74,7	10,5	5,7	9,2
No contesta	2	50,0	50,0	0,0	0,0	0,0	100,0	0,0	50,0	50,0	0,0	50,0	50,0	0,0	0,0	50,0	0,0	0,0	50,0

% Horitzontals	SEXE		EDAT				NIVELL D'ESTUDIS				DIMENSIÓ DE MUNICIPI				DEMARCATIÓ				
	Home	Dona	De 18 a 29	De 30 a 44	De 45 a 59	De 60 i més	Baix	Mitjà	Alt	NC	Fins 10 mil	De 10 a 100 mil	De 100 a 500 mil	Més de 500 mil	Barcelona	Girona	Lleida	Tarragona	
Base Total	800																		
P7. EM PODRIA DIR ALGUNES CAMPANYES O ANUNCIS DE LES ADMINISTRACIONS PÚBLIQUES QUE HAGI SENTIT A LA RÀDIO EN ELS ÚLTIMS MESOS?																			
La revolució dels petits gestos	1	0,0	100,0	0,0	0,0	100,0	0,0	100,0	0,0	0,0	0,0	100,0	0,0	0,0	0,0	0,0	0,0	100,0	
Grip A	12	50,0	50,0	33,3	33,3	16,7	16,7	8,3	58,3	33,3	0,0	33,3	33,3	25,0	8,3	83,3	0,0	0,0	16,7
Recerca de feina	9	22,2	77,8	22,2	55,6	11,1	11,1	11,1	55,6	33,3	0,0	11,1	66,7	11,1	11,1	77,8	0,0	11,1	11,1
Recollida selectiva / Reciclatge	4	75,0	25,0	0,0	25,0	25,0	50,0	25,0	75,0	0,0	0,0	0,0	25,0	25,0	50,0	50,0	0,0	25,0	25,0
Neteja / BCN neta	1	100,0	0,0	0,0	0,0	100,0	0,0	0,0	0,0	100,0	0,0	0,0	0,0	100,0	0,0	100,0	0,0	0,0	0,0
Seguretat vial / trànsit	36	44,4	55,6	27,8	36,1	25,0	11,1	16,7	47,2	36,1	0,0	30,6	47,2	13,9	8,3	61,1	11,1	2,8	25,0
Violència de gènere	7	57,1	42,9	57,1	42,9	0,0	0,0	14,3	28,6	57,1	0,0	28,6	14,3	28,6	28,6	85,7	0,0	0,0	14,3
Hisenda	8	75,0	25,0	0,0	37,5	50,0	12,5	25,0	37,5	37,5	0,0	12,5	12,5	50,0	25,0	62,5	0,0	12,5	25,0
Ajudes	2	0,0	100,0	50,0	50,0	0,0	0,0	0,0	50,0	50,0	0,0	0,0	100,0	0,0	0,0	50,0	0,0	0,0	50,0
Contra les drogues	4	50,0	50,0	50,0	25,0	25,0	0,0	0,0	50,0	50,0	0,0	0,0	50,0	25,0	25,0	75,0	0,0	25,0	0,0
012	2	50,0	50,0	50,0	0,0	50,0	0,0	0,0	50,0	50,0	0,0	50,0	0,0	50,0	0,0	100,0	0,0	0,0	0,0
Foment de l'ús del català	2	50,0	50,0	50,0	0,0	50,0	0,0	0,0	0,0	100,0	0,0	0,0	50,0	0,0	50,0	100,0	0,0	0,0	0,0
Transport públic	1	100,0	0,0	0,0	0,0	100,0	0,0	0,0	0,0	100,0	0,0	0,0	0,0	100,0	0,0	100,0	0,0	0,0	0,0
Forces armades	2	100,0	0,0	0,0	50,0	50,0	0,0	0,0	0,0	100,0	0,0	0,0	0,0	100,0	0,0	100,0	0,0	0,0	0,0
Salut	3	66,7	33,3	0,0	0,0	66,7	33,3	0,0	100,0	0,0	0,0	0,0	33,3	33,3	33,3	66,7	0,0	33,3	0,0
Educació	2	100,0	0,0	50,0	0,0	0,0	50,0	0,0	50,0	50,0	0,0	0,0	0,0	100,0	0,0	50,0	0,0	50,0	0,0
Pla E	8	75,0	25,0	12,5	62,5	0,0	25,0	25,0	50,0	25,0	0,0	12,5	50,0	12,5	25,0	62,5	12,5	0,0	25,0
Medi ambient	3	66,7	33,3	66,7	0,0	0,0	33,3	0,0	66,7	33,3	0,0	33,3	33,3	0,0	33,3	100,0	0,0	0,0	0,0
Església Catòlica	1	100,0	0,0	0,0	100,0	0,0	0,0	0,0	100,0	0,0	0,0	0,0	100,0	0,0	0,0	0,0	0,0	100,0	0,0
Loteria	1	0,0	100,0	0,0	100,0	0,0	0,0	100,0	0,0	0,0	0,0	100,0	0,0	0,0	100,0	0,0	0,0	0,0	0,0
Peix, FROM	2	100,0	0,0	0,0	50,0	0,0	50,0	0,0	50,0	50,0	0,0	0,0	50,0	0,0	50,0	100,0	0,0	0,0	0,0
Solidaritat (ONGs, Marató, Ponle freno, 12 causes...)	1	100,0	0,0	100,0	0,0	0,0	0,0	0,0	0,0	100,0	0,0	0,0	0,0	100,0	0,0	0,0	0,0	100,0	0,0
Política, eleccions	2	100,0	0,0	0,0	100,0	0,0	0,0	0,0	50,0	50,0	0,0	0,0	100,0	0,0	0,0	100,0	0,0	0,0	0,0
Igualtat entre homes i dones	1	100,0	0,0	100,0	0,0	0,0	0,0	0,0	100,0	0,0	0,0	100,0	0,0	0,0	0,0	100,0	0,0	0,0	0,0
Prevençió d'incendis	1	100,0	0,0	0,0	100,0	0,0	0,0	0,0	100,0	0,0	0,0	100,0	0,0	0,0	0,0	100,0	0,0	0,0	0,0
Anuncis comercials	1	100,0	0,0	0,0	100,0	0,0	0,0	0,0	100,0	0,0	0,0	0,0	0,0	100,0	0,0	100,0	0,0	0,0	0,0
Altres	5	80,0	20,0	20,0	60,0	0,0	20,0	20,0	20,0	60,0	0,0	0,0	40,0	20,0	40,0	60,0	0,0	40,0	0,0
Cap	25	48,0	52,0	44,0	28,0	16,0	12,0	24,0	56,0	20,0	0,0	4,0	32,0	20,0	44,0	80,0	12,0	0,0	8,0
No escolta la ràdio	287	40,1	59,9	19,9	29,6	25,4	25,1	36,2	40,4	23,0	0,3	19,2	40,4	19,2	21,3	72,1	11,1	6,6	10,1
No sap	384	54,7	45,3	14,8	32,0	21,9	31,3	38,5	35,7	25,5	0,3	18,8	36,2	20,6	24,5	74,7	9,9	5,5	9,9
No contesta	2	50,0	50,0	0,0	50,0	0,0	50,0	50,0	50,0	0,0	0,0	100,0	0,0	0,0	50,0	50,0	0,0	0,0	0,0

% Horitzontals	Total		SEXE		EDAT				NIVELL D'ESTUDIS				DIMENSIÓ DE MUNICIPI				DEMARCACIÓ			
	Home	Dona	De 18 a 29	De 30 a 44	De 45 a 59	De 60 i més	Baix	Mitjà	Alt	NC	Fins 10 mil	De 10 a 100 mil	De 100 a 500 mil	Més de 500 mil	Barcelona	Girona	Lleida	Tarragona		
Base Total	800																			
P8. I PARLANT EN GENERAL DE LES CAMPANYES PUBLICITÀRIES DE LES ADMINISTRACIONS PÚBLIQUES, RECORDA ALGUN ESLÒGAN O MISSATGE EN PARTICULAR?																				
La revolució dels petits gestos	14	71,4	28,6	21,4	28,6	42,9	7,1	0,0	57,1	42,9	0,0	14,3	35,7	21,4	28,6	85,7	0,0	7,1	7,1	
Som-hi	5	40,0	60,0	40,0	40,0	0,0	20,0	0,0	0,0	100,0	0,0	0,0	20,0	40,0	40,0	80,0	20,0	0,0	0,0	
Som sis milions	5	80,0	20,0	20,0	20,0	0,0	60,0	0,0	40,0	60,0	0,0	20,0	60,0	0,0	20,0	60,0	40,0	0,0	0,0	
Hacienda somos todos	14	64,3	35,7	7,1	64,3	28,6	0,0	0,0	42,9	57,1	0,0	28,6	35,7	7,1	28,6	78,6	7,1	0,0	14,3	
Póntelo, póntelo	7	42,9	57,1	14,3	14,3	57,1	14,3	14,3	57,1	28,6	0,0	28,6	28,6	0,0	42,9	71,4	14,3	0,0	14,3	
Aquí reciclem	1	0,0	100,0	100,0	0,0	0,0	0,0	0,0	0,0	100,0	0,0	0,0	0,0	100,0	0,0	100,0	0,0	0,0	0,0	
Barcelona neta	4	50,0	50,0	50,0	25,0	25,0	0,0	25,0	25,0	50,0	0,0	0,0	75,0	25,0	0,0	75,0	25,0	0,0	0,0	
Barcelona posa't guapa	6	66,7	33,3	33,3	16,7	16,7	33,3	0,0	16,7	83,3	0,0	0,0	33,3	33,3	33,3	100,0	0,0	0,0	0,0	
Dóna corda al català	1	100,0	0,0	100,0	0,0	0,0	0,0	0,0	0,0	100,0	0,0	0,0	100,0	0,0	0,0	100,0	0,0	0,0	0,0	
Pezqueñines no, gracias	6	100,0	0,0	33,3	50,0	16,7	0,0	0,0	100,0	0,0	0,0	33,3	16,7	16,7	33,3	100,0	0,0	0,0	0,0	
No podemos conducir por ti	6	66,7	33,3	50,0	16,7	33,3	0,0	0,0	33,3	66,7	0,0	0,0	100,0	0,0	0,0	50,0	16,7	16,7	16,7	
Ponte el cinturón	3	66,7	33,3	33,3	66,7	0,0	0,0	33,3	33,3	33,3	0,0	0,0	100,0	0,0	0,0	66,7	0,0	0,0	33,3	
Ponle freno	3	0,0	100,0	66,7	33,3	0,0	0,0	0,0	100,0	0,0	0,0	33,3	33,3	33,3	0,0	33,3	0,0	33,3	33,3	
Si bebes no conduzcas	6	33,3	66,7	33,3	50,0	16,7	0,0	0,0	83,3	16,7	0,0	33,3	50,0	0,0	16,7	100,0	0,0	0,0	0,0	
Talla amb els mal rotllos	1	0,0	100,0	0,0	0,0	100,0	0,0	0,0	0,0	100,0	0,0	0,0	100,0	0,0	0,0	100,0	0,0	0,0	0,0	
12 meses, 12 causas	1	0,0	100,0	0,0	100,0	0,0	0,0	100,0	0,0	0,0	0,0	0,0	100,0	0,0	0,0	0,0	0,0	0,0	100,0	
De todos los/as hombres/mujeres que haya en mi vida, ninguno/a será más/menos que yo	6	33,3	66,7	33,3	66,7	0,0	0,0	0,0	83,3	16,7	0,0	0,0	16,7	33,3	50,0	100,0	0,0	0,0	0,0	
Futur prometedor	1	100,0	0,0	100,0	0,0	0,0	0,0	0,0	0,0	100,0	0,0	0,0	0,0	100,0	0,0	100,0	0,0	0,0	0,0	
Maltrato cero / Tolerancia cero	6	33,3	66,7	66,7	33,3	0,0	0,0	16,7	66,7	16,7	0,0	16,7	33,3	33,3	16,7	66,7	0,0	0,0	33,3	
La feina ben feta no té fronteres, la feina mal feta no té futur	2	0,0	100,0	0,0	50,0	0,0	50,0	0,0	50,0	50,0	0,0	100,0	0,0	0,0	0,0	50,0	50,0	0,0	0,0	
Parla en català	2	100,0	0,0	50,0	0,0	50,0	0,0	0,0	50,0	50,0	0,0	0,0	50,0	50,0	0,0	100,0	0,0	0,0	0,0	
Visca Barcelona	2	100,0	0,0	0,0	50,0	0,0	50,0	0,0	50,0	50,0	0,0	0,0	0,0	100,0	0,0	100,0	0,0	0,0	0,0	
Barcelona, la millor botiga del món	2	100,0	0,0	0,0	50,0	0,0	50,0	0,0	50,0	50,0	0,0	0,0	0,0	100,0	0,0	100,0	0,0	0,0	0,0	
Fumar mata	1	100,0	0,0	0,0	0,0	100,0	0,0	0,0	100,0	0,0	0,0	0,0	100,0	0,0	0,0	100,0	0,0	0,0	0,0	
Gobierno de España	2	0,0	100,0	50,0	50,0	0,0	0,0	0,0	0,0	100,0	0,0	0,0	0,0	100,0	0,0	100,0	0,0	0,0	0,0	
Participació, civisme	3	33,3	66,7	0,0	33,3	33,3	33,3	33,3	66,7	0,0	0,0	0,0	66,7	33,3	100,0	100,0	0,0	0,0	0,0	
Solidaritat, ajudes	3	0,0	100,0	66,7	0,0	0,0	33,3	66,7	33,3	0,0	0,0	0,0	33,3	33,3	33,3	100,0	0,0	0,0	0,0	
Seguretat vial / trànsit	34	47,1	52,9	23,5	47,1	17,6	11,8	44,1	26,5	29,4	0,0	14,7	50,0	26,5	8,8	70,6	8,8	8,8	11,8	
Contra les drogues	7	28,6	71,4	28,6	28,6	42,9	0,0	28,6	42,9	28,6	0,0	14,3	42,9	14,3	28,6	85,7	0,0	14,3	0,0	
Foment de l'ús del català	1	100,0	0,0	0,0	0,0	0,0	100,0	0,0	0,0	100,0	0,0	0,0	0,0	100,0	100,0	100,0	0,0	0,0	0,0	
Recollida selectiva / Reciclatge	9	44,4	55,6	33,3	33,3	22,2	11,1	11,1	55,6	33,3	0,0	0,0	22,2	33,3	44,4	77,8	0,0	11,1	11,1	
Hisenda	6	16,7	83,3	16,7	66,7	16,7	0,0	33,3	50,0	16,7	0,0	0,0	66,7	0,0	33,3	83,3	0,0	0,0	16,7	
Violència de gènere	6	66,7	33,3	33,3	33,3	0,0	33,3	33,3	33,3	33,3	0,0	33,3	66,7	0,0	0,0	83,3	16,7	0,0	0,0	
Grip A	5	60,0	40,0	0,0	0,0	80,0	20,0	20,0	20,0	60,0	0,0	0,0	80,0	0,0	20,0	40,0	60,0	0,0	0,0	
Prevençió d'incendis	3	100,0	0,0	0,0	100,0	0,0	0,0	0,0	33,3	66,7	0,0	66,7	33,3	0,0	0,0	66,7	33,3	0,0	0,0	
Obres	1	0,0	100,0	0,0	0,0	0,0	100,0	100,0	0,0	0,0	0,0	0,0	0,0	100,0	100,0	0,0	0,0	0,0	0,0	
Forces armades	3	66,7	33,3	33,3	33,3	33,3	0,0	33,3	66,7	0,0	0,0	0,0	33,3	0,0	66,7	66,7	0,0	33,3	0,0	

% Horitzontals	Total	SEXE		EDAT				NIVELL D'ESTUDIS				DIMENSIÓ DE MUNICIPI				DEMARCACIÓ				
		Home	Dona	De 18 a 29	De 30 a 44	De 45 a 59	De 60 i més	Baix	Mitjà	Alt	NC	Fins 10 mil	De 10 a 100 mil	De 100 a 500 mil	Més de 500 mil	Barcelona	Girona	Lleida	Tarragona	
Base Total	800																			
...																				
Pla E	2	100,0	0,0	0,0	100,0	0,0	0,0	0,0	0,0	100,0	0,0	0,0	50,0	0,0	50,0	50,0	0,0	0,0	0,0	50,0
Medi ambient, estalvi energètic	2	50,0	50,0	0,0	50,0	0,0	50,0	0,0	50,0	50,0	0,0	0,0	50,0	0,0	50,0	100,0	0,0	0,0	0,0	
Peix, FROM	1	100,0	0,0	100,0	0,0	0,0	0,0	100,0	0,0	0,0	0,0	0,0	0,0	100,0	0,0	100,0	0,0	0,0	0,0	
Església Catòlica	1	0,0	100,0	0,0	0,0	100,0	0,0	100,0	0,0	0,0	0,0	100,0	0,0	0,0	0,0	0,0	0,0	100,0	0,0	
Política, eleccions	1	100,0	0,0	0,0	100,0	0,0	0,0	0,0	0,0	100,0	0,0	0,0	100,0	0,0	0,0	100,0	0,0	0,0	0,0	
Recerca de feina	2	50,0	50,0	0,0	50,0	0,0	50,0	0,0	100,0	0,0	0,0	0,0	50,0	0,0	50,0	50,0	50,0	0,0	0,0	
Altres	15	66,7	33,3	13,3	40,0	20,0	26,7	33,3	33,3	26,7	6,7	26,7	33,3	0,0	40,0	80,0	6,7	0,0	13,3	
Cap	15	60,0	40,0	40,0	26,7	20,0	13,3	20,0	46,7	33,3	0,0	13,3	26,7	26,7	33,3	86,7	6,7	0,0	6,7	
No sap	597	48,1	51,9	16,4	30,3	22,8	30,5	38,9	38,2	22,8	0,2	19,6	37,7	20,4	22,3	72,4	10,2	6,5	10,9	
No contesta	1	100,0	0,0	0,0	0,0	0,0	100,0	100,0	0,0	0,0	0,0	0,0	100,0	0,0	0,0	100,0	0,0	0,0	0,0	

% Horitzontals	SEXE		EDAT				NIVELL D'ESTUDIS				DIMENSIÓ DE MUNICIPI				DEMARCACIÓ				
	Home	Dona	De 18 a 29	De 30 a 44	De 45 a 59	De 60 i més	Baix	Mitjà	Alt	NC	Fins 10 mil	De 10 a 100 mil	De 100 a 500 mil	Més de 500 mil	Barcelona	Girona	Lleida	Tarragona	
Base Total	800																		
P9. RECORDA HAVER VIST O SENTIT PARLAR DE LA CAMPANYA "LA REVOLUCIÓ DELS PETITS GESTOS HA COMENÇAT"?																			
Si	272	55,5	44,5	24,3	39,7	22,1	14,0	16,2	43,4	40,4	0,0	19,9	36,8	21,7	21,7	73,5	10,3	6,6	9,6
No	528	46,2	53,8	16,5	27,8	23,1	32,6	43,8	36,7	19,1	0,4	17,8	39,4	19,3	23,5	73,7	9,7	5,5	11,2
Base Recorda la campanya	272																		
P10. EN QUIN MITJÀ HO HA VIST O SENTIT?																			
Televisió	230	54,8	45,2	23,0	39,1	22,6	15,2	16,5	43,5	40,0	0,0	20,4	39,1	20,9	19,6	73,5	10,9	7,0	8,7
Ràdio	30	56,7	43,3	16,7	43,3	26,7	13,3	16,7	30,0	53,3	0,0	23,3	36,7	10,0	30,0	66,7	13,3	6,7	13,3
Diaris i/o revistes	11	54,5	45,5	9,1	45,5	45,5	0,0	9,1	27,3	63,6	0,0	18,2	27,3	18,2	36,4	90,9	9,1	0,0	0,0
Publicitat al metro o als autobusos	16	68,8	31,3	43,8	31,3	12,5	12,5	12,5	50,0	37,5	0,0	12,5	18,8	31,3	37,5	68,8	0,0	18,8	12,5
Cartells i tanques publicitàries	12	41,7	58,3	66,7	16,7	8,3	8,3	0,0	50,0	50,0	0,0	25,0	8,3	41,7	25,0	75,0	8,3	8,3	8,3
Internet	5	60,0	40,0	80,0	20,0	0,0	0,0	0,0	80,0	20,0	0,0	20,0	40,0	40,0	0,0	100,0	0,0	0,0	0,0
Altres	2	50,0	50,0	50,0	50,0	0,0	0,0	0,0	50,0	50,0	0,0	50,0	0,0	50,0	0,0	0,0	50,0	0,0	50,0
No sap	6	66,7	33,3	16,7	66,7	16,7	0,0	16,7	50,0	33,3	0,0	16,7	16,7	50,0	16,7	100,0	0,0	0,0	0,0
Base L'ha vist a la televisió	230																		
P10.1. CONCRETAMENT, A QUINA TELEVISIÓ?																			
TVE1	8	37,5	62,5	12,5	37,5	37,5	12,5	37,5	50,0	12,5	0,0	25,0	25,0	12,5	37,5	75,0	12,5	12,5	0,0
TVE2	4	25,0	75,0	25,0	25,0	25,0	25,0	25,0	25,0	50,0	0,0	25,0	0,0	25,0	50,0	75,0	25,0	0,0	0,0
TV3	178	60,1	39,9	21,9	39,3	24,2	14,6	14,0	43,3	42,7	0,0	21,9	40,4	20,8	16,9	71,3	12,4	6,7	9,6
Canal 33	4	100,0	0,0	0,0	50,0	50,0	0,0	0,0	50,0	50,0	0,0	0,0	50,0	0,0	50,0	100,0	0,0	0,0	0,0
Tele 5	9	33,3	66,7	33,3	33,3	11,1	22,2	44,4	55,6	0,0	0,0	22,2	33,3	33,3	11,1	77,8	22,2	0,0	0,0
Antena 3	8	62,5	37,5	50,0	25,0	0,0	25,0	37,5	62,5	0,0	0,0	37,5	37,5	12,5	12,5	87,5	12,5	0,0	0,0
La Sexta	3	100,0	0,0	0,0	66,7	33,3	0,0	33,3	0,0	66,7	0,0	0,0	33,3	33,3	33,3	100,0	0,0	0,0	0,0
8TV	3	33,3	66,7	0,0	33,3	0,0	66,7	0,0	66,7	33,3	0,0	0,0	33,3	0,0	66,7	66,7	0,0	0,0	33,3
No sap	31	29,0	71,0	22,6	38,7	22,6	16,1	22,6	38,7	38,7	0,0	16,1	32,3	22,6	29,0	77,4	3,2	12,9	6,5
Base L'ha sentit per la ràdio	30																		
P10.2. A QUINA RÀDIO?																			
Catalunya Radio	8	75,0	25,0	12,5	50,0	37,5	0,0	12,5	50,0	37,5	0,0	25,0	62,5	0,0	12,5	75,0	12,5	12,5	0,0
Cadena SER	5	60,0	40,0	20,0	20,0	20,0	40,0	20,0	20,0	60,0	0,0	0,0	20,0	0,0	80,0	80,0	20,0	0,0	0,0
Onda Cero	2	50,0	50,0	0,0	100,0	0,0	0,0	0,0	100,0	0,0	0,0	0,0	50,0	0,0	50,0	100,0	0,0	0,0	0,0
RAC1	13	38,5	61,5	23,1	53,8	15,4	7,7	15,4	23,1	61,5	0,0	23,1	53,8	7,7	15,4	46,2	15,4	7,7	30,8
40 Principales	1	100,0	0,0	0,0	100,0	0,0	0,0	0,0	0,0	100,0	0,0	100,0	0,0	0,0	0,0	100,0	0,0	0,0	0,0
Flaix FM	1	100,0	0,0	100,0	0,0	0,0	0,0	0,0	0,0	100,0	0,0	0,0	0,0	100,0	0,0	0,0	0,0	100,0	0,0
RAC105	1	0,0	100,0	0,0	100,0	0,0	0,0	0,0	0,0	100,0	0,0	0,0	0,0	0,0	100,0	100,0	0,0	0,0	0,0
Ràdio Tele Taxi	1	100,0	0,0	0,0	0,0	0,0	100,0	100,0	0,0	0,0	0,0	0,0	0,0	100,0	0,0	100,0	0,0	0,0	0,0
Altres	3	66,7	33,3	0,0	33,3	66,7	0,0	0,0	66,7	33,3	0,0	33,3	33,3	0,0	33,3	100,0	0,0	0,0	0,0
No sap	1	100,0	0,0	0,0	100,0	0,0	0,0	0,0	0,0	100,0	0,0	0,0	0,0	0,0	100,0	100,0	0,0	0,0	0,0

% Horitzontals	SEXE		EDAT				NIVELL D'ESTUDIS				DIMENSIÓ DE MUNICIPI				DEMARCACIÓ				
	Home	Dona	De 18 a 29	De 30 a 44	De 45 a 59	De 60 i més	Baix	Mitjà	Alt	NC	Fins 10 mil	De 10 a 100 mil	De 100 a 500 mil	Més de 500 mil	Barcelona	Girona	Lleida	Tarragona	
Base L'ha vist al diari	11																		
P10.3. A QUIN DIARI?																			
El Periódico de Catalunya	5	80,0	20,0	0,0	80,0	20,0	0,0	20,0	80,0	0,0	20,0	40,0	20,0	20,0	100,0	0,0	0,0	0,0	
La Vanguardia	3	100,0	0,0	0,0	100,0	0,0	0,0	0,0	100,0	0,0	0,0	33,3	33,3	33,3	100,0	0,0	0,0	0,0	
El País	2	50,0	50,0	0,0	50,0	50,0	0,0	0,0	50,0	50,0	0,0	50,0	0,0	50,0	0,0	0,0	0,0	0,0	
El Punt	1	100,0	0,0	0,0	100,0	0,0	0,0	0,0	100,0	0,0	0,0	0,0	100,0	0,0	100,0	0,0	0,0	0,0	
Avui	1	100,0	0,0	0,0	100,0	0,0	0,0	0,0	100,0	0,0	0,0	0,0	0,0	100,0	100,0	0,0	0,0	0,0	
El Mundo	1	100,0	0,0	0,0	0,0	100,0	0,0	100,0	0,0	0,0	0,0	0,0	100,0	0,0	100,0	0,0	0,0	0,0	
Diaris gratuïts	2	0,0	100,0	0,0	50,0	50,0	0,0	0,0	50,0	50,0	0,0	0,0	0,0	0,0	100,0	100,0	0,0	0,0	
No sap	3	33,3	66,7	33,3	0,0	66,7	0,0	0,0	33,3	66,7	0,0	33,3	33,3	0,0	33,3	66,7	33,3	0,0	
Base Recorda la campanya	272																		
P11. A QUINA ADMINISTRACIÓ ASSOCIA LA CAMPANYA DE "LA REVOLUCIÓ DELS PETITS GESTOS HA COMENÇAT"?																			
Generalitat de Catalunya	161	62,7	37,3	21,7	38,5	26,7	13,0	13,7	41,0	45,3	0,0	23,6	37,9	19,9	18,6	68,9	13,0	6,8	11,2
Departaments de la Generalitat de Catalunya	3	33,3	66,7	0,0	100,0	0,0	0,0	0,0	66,7	33,3	0,0	33,3	33,3	0,0	33,3	100,0	0,0	0,0	0,0
Administració central / Govern d'Espanya (Ministeris, etc.)	12	33,3	66,7	50,0	25,0	25,0	0,0	16,7	41,7	41,7	0,0	8,3	41,7	33,3	16,7	75,0	8,3	16,7	0,0
Diputació / diputacions	3	66,7	33,3	0,0	66,7	0,0	33,3	0,0	0,0	100,0	0,0	33,3	33,3	33,3	0,0	66,7	33,3	0,0	0,0
Ajuntament de Barcelona	18	33,3	66,7	27,8	44,4	16,7	11,1	16,7	66,7	16,7	0,0	5,6	27,8	16,7	50,0	94,4	0,0	0,0	5,6
Departament de Medi Ambient i Habitatge	24	62,5	37,5	12,5	58,3	16,7	12,5	8,3	37,5	54,2	0,0	12,5	45,8	25,0	16,7	75,0	8,3	4,2	12,5
Altres	2	100,0	0,0	50,0	0,0	50,0	0,0	50,0	50,0	0,0	0,0	50,0	50,0	0,0	100,0	0,0	0,0	0,0	0,0
No sap	49	40,8	59,2	32,7	32,7	12,2	22,4	28,6	46,9	24,5	0,0	18,4	30,6	24,5	26,5	77,6	6,1	8,2	8,2

% Horitzontals	SEXE		EDAT				NIVELL D'ESTUDIS				DIMENSIÓ DE MUNICIPI				DEMARCACIÓ				
	Home	Dona	De 18 a 29	De 30 a 44	De 45 a 59	De 60 i més	Baix	Mitjà	Alt	NC	Fins 10 mil	De 10 a 100 mil	De 100 a 500 mil	Més de 500 mil	Barcelona	Girona	Lleida	Tarragona	
Base L'ha vist a la televisió	230																		
P12. PARLANT ESPECÍFICAMENT DE LA CAMPANYA DE TELEVISIÓ, EM PODRIA DIR QUÈ ES DEIA? QUÈ ES VEIA? QUÈ ÉS EL QUE MÉS LI VA CRIDAR L'ATENCIÓ?																			
Dibuixos animats	21	71,4	28,6	33,3	38,1	23,8	4,8	0,0	47,6	52,4	0,0	23,8	33,3	19,0	23,8	76,2	14,3	4,8	4,8
Contenidors	12	33,3	66,7	8,3	50,0	25,0	16,7	16,7	66,7	16,7	0,0	8,3	25,0	16,7	50,0	83,3	0,0	8,3	8,3
Transport públic	2	50,0	50,0	0,0	50,0	50,0	0,0	0,0	100,0	0,0	0,0	50,0	0,0	0,0	50,0	100,0	0,0	0,0	0,0
Mans	14	50,0	50,0	14,3	50,0	35,7	0,0	14,3	28,6	57,1	0,0	14,3	50,0	21,4	14,3	64,3	21,4	0,0	14,3
Disseny infantil	4	50,0	50,0	0,0	50,0	25,0	25,0	25,0	25,0	50,0	0,0	0,0	0,0	50,0	50,0	100,0	0,0	0,0	0,0
El missatge, l'eslògan	8	75,0	25,0	37,5	50,0	0,0	12,5	0,0	37,5	62,5	0,0	12,5	25,0	62,5	0,0	62,5	0,0	25,0	12,5
Colors	4	25,0	75,0	0,0	75,0	25,0	0,0	0,0	25,0	75,0	0,0	0,0	50,0	25,0	25,0	75,0	25,0	0,0	0,0
Recollida selectiva / reciclatge	29	55,2	44,8	24,1	41,4	27,6	6,9	20,7	41,4	37,9	0,0	31,0	24,1	17,2	27,6	75,9	3,4	10,3	10,3
Ninots	6	66,7	33,3	33,3	16,7	50,0	0,0	16,7	33,3	50,0	0,0	0,0	0,0	66,7	33,3	83,3	0,0	16,7	0,0
Els petits gestos són importants	18	66,7	33,3	16,7	50,0	27,8	5,6	27,8	44,4	27,8	0,0	11,1	55,6	22,2	11,1	66,7	11,1	5,6	16,7
Música	3	33,3	66,7	0,0	66,7	33,3	0,0	0,0	0,0	100,0	0,0	0,0	33,3	66,7	0,0	100,0	0,0	0,0	0,0
Prevençió d'incendis	5	80,0	20,0	40,0	20,0	20,0	20,0	20,0	40,0	40,0	0,0	40,0	20,0	40,0	0,0	80,0	0,0	20,0	0,0
Estalviar aigua	9	44,4	55,6	55,6	22,2	22,2	0,0	22,2	33,3	44,4	0,0	44,4	0,0	33,3	22,2	66,7	0,0	22,2	11,1
No m'agrada	3	33,3	66,7	33,3	0,0	33,3	33,3	0,0	33,3	66,7	0,0	0,0	33,3	0,0	66,7	66,7	33,3	0,0	0,0
Trànsit / Seguretat vial	7	71,4	28,6	28,6	14,3	28,6	28,6	14,3	42,9	42,9	0,0	28,6	57,1	14,3	0,0	71,4	14,3	14,3	0,0
Civisme	9	33,3	66,7	0,0	55,6	22,2	22,2	11,1	44,4	44,4	0,0	11,1	44,4	11,1	33,3	77,8	11,1	0,0	11,1
Un arbre	3	66,7	33,3	33,3	33,3	33,3	0,0	0,0	66,7	33,3	0,0	33,3	33,3	33,3	0,0	66,7	0,0	0,0	33,3
Cotxes	4	100,0	0,0	50,0	25,0	25,0	0,0	0,0	75,0	25,0	0,0	50,0	25,0	25,0	0,0	75,0	0,0	0,0	25,0
Parada d'autobús	1	0,0	100,0	0,0	0,0	100,0	0,0	0,0	100,0	0,0	0,0	100,0	0,0	0,0	0,0	100,0	0,0	0,0	0,0
Brossa, residus	4	50,0	50,0	50,0	25,0	25,0	0,0	25,0	25,0	50,0	0,0	0,0	25,0	50,0	25,0	100,0	0,0	0,0	0,0
Una poma	3	66,7	33,3	0,0	66,7	33,3	0,0	0,0	33,3	66,7	0,0	33,3	66,7	0,0	0,0	66,7	33,3	0,0	0,0
Medi ambient	7	42,9	57,1	14,3	71,4	14,3	0,0	14,3	28,6	57,1	0,0	14,3	14,3	42,9	28,6	71,4	14,3	14,3	0,0
Uns nens	4	0,0	100,0	0,0	50,0	0,0	50,0	50,0	0,0	50,0	0,0	25,0	0,0	0,0	75,0	75,0	25,0	0,0	0,0
Estalviar energia	7	42,9	57,1	28,6	28,6	42,9	0,0	28,6	42,9	28,6	0,0	14,3	57,1	14,3	14,3	71,4	0,0	14,3	14,3
Tancar aixetes	3	0,0	100,0	33,3	33,3	33,3	0,0	66,7	33,3	0,0	0,0	33,3	0,0	33,3	33,3	100,0	0,0	0,0	0,0
Fracció orgànica	2	0,0	100,0	0,0	0,0	50,0	50,0	0,0	100,0	0,0	0,0	50,0	50,0	0,0	0,0	100,0	0,0	0,0	0,0
M'agrada, era atractiva, simpàtica	4	50,0	50,0	50,0	25,0	0,0	25,0	0,0	0,0	100,0	0,0	25,0	25,0	25,0	25,0	75,0	25,0	0,0	0,0
No tirar burilles a terra	3	0,0	100,0	0,0	0,0	66,7	33,3	33,3	33,3	33,3	0,0	0,0	66,7	33,3	0,0	0,0	33,3	33,3	33,3
Neteja	4	25,0	75,0	0,0	25,0	25,0	50,0	25,0	50,0	25,0	0,0	0,0	100,0	0,0	0,0	75,0	0,0	0,0	25,0
No tirar brossa a terra, tirar-les a la paperera	6	66,7	33,3	16,7	16,7	50,0	16,7	0,0	50,0	50,0	0,0	16,7	50,0	0,0	33,3	66,7	33,3	0,0	0,0
Gent reciclant	4	50,0	50,0	25,0	50,0	25,0	0,0	0,0	75,0	25,0	0,0	25,0	25,0	25,0	25,0	75,0	0,0	0,0	25,0
Cinturó	2	50,0	50,0	50,0	50,0	0,0	0,0	0,0	50,0	50,0	0,0	0,0	0,0	100,0	0,0	50,0	0,0	50,0	0,0
Persones	5	80,0	20,0	40,0	40,0	20,0	0,0	0,0	60,0	40,0	0,0	20,0	20,0	40,0	20,0	60,0	0,0	20,0	20,0
Estalviar	1	100,0	0,0	0,0	100,0	0,0	0,0	0,0	0,0	100,0	0,0	0,0	100,0	0,0	0,0	100,0	0,0	0,0	0,0
Freqüència d'emissió	1	100,0	0,0	0,0	100,0	0,0	0,0	0,0	0,0	100,0	0,0	100,0	0,0	0,0	0,0	0,0	100,0	0,0	0,0
Referències a Barcelona	4	50,0	50,0	0,0	25,0	0,0	75,0	25,0	50,0	25,0	0,0	0,0	50,0	0,0	50,0	75,0	0,0	0,0	25,0
Altres	16	68,8	31,3	12,5	43,8	25,0	18,8	6,3	62,5	31,3	0,0	18,8	50,0	18,8	12,5	75,0	12,5	6,3	6,3
Res	5	80,0	20,0	0,0	40,0	40,0	20,0	60,0	40,0	0,0	0,0	20,0	40,0	20,0	20,0	60,0	0,0	20,0	20,0
No sap	67	52,2	47,8	25,4	31,3	20,9	22,4	19,4	40,3	40,3	0,0	25,4	44,8	13,4	16,4	79,1	14,9	3,0	3,0

% Horitzontals	Total		SEXE		EDAT				NIVELL D'ESTUDIS				DIMENSIÓ DE MUNICIPI				DEMARCACIÓ			
	Home	Dona	De 18 a 29	De 30 a 44	De 45 a 59	De 60 i més	Baix	Mitjà	Alt	NC	Fins 10 mil	De 10 a 100 mil	De 100 a 500 mil	Més de 500 mil	Barcelona	Girona	Lleida	Tarragona		
Base L'ha sentit per la ràdio	30																			
P13. PARLANT ESPECÍFICAMENT DE LA CAMPANYA DE RÀDIO, EM PODRIA DIR QUÈ ES DEIA? QUÈ ÉS EL QUE MÉS LI VA CRIDAR L'ATENCIÓ?																				
Els petits gestos són importants	4	25,0	75,0	0,0	75,0	0,0	25,0	50,0	0,0	50,0	0,0	25,0	25,0	0,0	50,0	75,0	0,0	0,0	25,0	
Recollida selectiva / reciclatge	4	75,0	25,0	25,0	50,0	25,0	0,0	25,0	25,0	50,0	0,0	0,0	75,0	0,0	25,0	75,0	0,0	0,0	25,0	
Estalvi d'aigua	1	0,0	100,0	0,0	100,0	0,0	0,0	0,0	0,0	100,0	0,0	100,0	0,0	0,0	0,0	100,0	0,0	0,0	0,0	
Trànsit / Seguretat vial	2	50,0	50,0	100,0	0,0	0,0	0,0	0,0	50,0	50,0	0,0	50,0	50,0	0,0	0,0	50,0	50,0	0,0	0,0	
El missatge, l'eslogan	3	66,7	33,3	0,0	66,7	0,0	33,3	0,0	33,3	66,7	0,0	0,0	66,7	0,0	33,3	66,7	33,3	0,0	0,0	
Un conte	2	0,0	100,0	0,0	0,0	50,0	50,0	0,0	50,0	50,0	0,0	0,0	0,0	50,0	50,0	50,0	0,0	0,0	50,0	
Estil infantil	1	0,0	100,0	0,0	0,0	0,0	100,0	0,0	0,0	100,0	0,0	0,0	0,0	0,0	100,0	100,0	0,0	0,0	0,0	
Altres	1	100,0	0,0	0,0	0,0	100,0	0,0	0,0	100,0	0,0	0,0	100,0	0,0	0,0	0,0	100,0	0,0	0,0	0,0	
Res	1	100,0	0,0	0,0	0,0	100,0	0,0	0,0	0,0	100,0	0,0	0,0	100,0	0,0	0,0	0,0	0,0	0,0	100,0	
No sap	14	64,3	35,7	14,3	50,0	28,6	7,1	14,3	28,6	57,1	0,0	28,6	21,4	14,3	35,7	71,4	14,3	14,3	0,0	

% Horitzontals	SEXE		EDAT				NIVELL D'ESTUDIS				DIMENSIÓ DE MUNICIPI				DEMARCACIÓ				
	Home	Dona	De 18 a 29	De 30 a 44	De 45 a 59	De 60 i més	Baix	Mitjà	Alt	NC	Fins 10 mil	De 10 a 100 mil	De 100 a 500 mil	Més de 500 mil	Barcelona	Girona	Leida	Tarragona	
Base Recorda la campanya	272																		
P14. EN GENERAL, QUÈ CREU QUE ÉS EL MILLOR D'AQUESTA CAMPANYA?																			
Els petits gestos són importants	14	35,7	64,3	7,1	42,9	35,7	14,3	0,0	64,3	35,7	0,0	21,4	50,0	14,3	14,3	64,3	28,6	0,0	7,1
El missatge, l'eslògan	33	60,6	39,4	27,3	57,6	12,1	3,0	6,1	30,3	63,6	0,0	24,2	27,3	18,2	30,3	75,8	18,2	3,0	3,0
Conscienciar a la gent	38	55,3	44,7	21,1	50,0	18,4	10,5	23,7	36,8	39,5	0,0	15,8	52,6	10,5	21,1	60,5	13,2	18,4	7,9
És divertida, dinàmica, optimista, positiva	9	33,3	66,7	44,4	44,4	11,1	0,0	0,0	44,4	55,6	0,0	11,1	55,6	11,1	22,2	66,7	22,2	0,0	11,1
Conscienciar sobre reciclatge	10	40,0	60,0	10,0	30,0	50,0	10,0	10,0	60,0	30,0	0,0	40,0	20,0	20,0	20,0	90,0	0,0	0,0	10,0
Que ens recordin el que hem de fer	2	50,0	50,0	0,0	50,0	50,0	0,0	50,0	50,0	0,0	0,0	0,0	50,0	50,0	0,0	100,0	0,0	0,0	0,0
És atractiva, visual	5	20,0	80,0	40,0	40,0	20,0	0,0	0,0	60,0	40,0	0,0	0,0	40,0	40,0	20,0	80,0	0,0	0,0	20,0
Conscienciar sobre el medi ambient	5	20,0	80,0	20,0	80,0	0,0	0,0	40,0	60,0	0,0	0,0	40,0	0,0	0,0	60,0	80,0	0,0	20,0	0,0
L'estil (infantil), els dibuixos, els ninots	11	27,3	72,7	63,6	18,2	18,2	0,0	9,1	54,5	36,4	0,0	18,2	27,3	36,4	18,2	72,7	0,0	18,2	9,1
La música	4	75,0	25,0	100,0	0,0	0,0	0,0	0,0	75,0	25,0	0,0	0,0	25,0	25,0	50,0	75,0	0,0	25,0	0,0
És senzilla, fàcil d'entendre	10	50,0	50,0	20,0	30,0	50,0	0,0	0,0	30,0	70,0	0,0	20,0	30,0	20,0	30,0	100,0	0,0	0,0	0,0
És diferent, original	6	50,0	50,0	50,0	16,7	33,3	0,0	0,0	50,0	50,0	0,0	16,7	16,7	33,3	33,3	83,3	0,0	0,0	16,7
Conscienciar als nens, als joves	6	50,0	50,0	33,3	50,0	0,0	16,7	16,7	66,7	16,7	0,0	0,0	33,3	66,7	0,0	50,0	0,0	33,3	16,7
Ajuda a millorar	3	33,3	66,7	0,0	100,0	0,0	0,0	0,0	33,3	66,7	0,0	0,0	33,3	0,0	66,7	100,0	0,0	0,0	0,0
El medi ambient	4	100,0	0,0	0,0	25,0	50,0	25,0	0,0	75,0	25,0	0,0	25,0	0,0	50,0	25,0	100,0	0,0	0,0	0,0
Conscienciar sobre estalviar	3	66,7	33,3	33,3	0,0	66,7	0,0	33,3	66,7	0,0	0,0	66,7	33,3	0,0	33,3	33,3	0,0	0,0	66,7
La intenció, la finalitat	4	75,0	25,0	25,0	25,0	50,0	0,0	50,0	50,0	0,0	0,0	25,0	50,0	0,0	25,0	100,0	0,0	0,0	0,0
Recollida selectiva / reciclatge	7	71,4	28,6	28,6	57,1	0,0	14,3	14,3	85,7	0,0	0,0	14,3	28,6	28,6	28,6	85,7	0,0	0,0	14,3
Millorar el civisme de la gent	6	50,0	50,0	50,0	0,0	16,7	33,3	16,7	50,0	33,3	0,0	33,3	66,7	0,0	0,0	66,7	16,7	16,7	0,0
Ensenya, informa	6	50,0	50,0	16,7	0,0	66,7	16,7	16,7	50,0	33,3	0,0	33,3	50,0	0,0	16,7	66,7	0,0	16,7	16,7
Incentiva a pensar en la gent, a ser solidari	3	66,7	33,3	66,7	0,0	33,3	0,0	33,3	66,7	0,0	0,0	0,0	66,7	33,3	0,0	100,0	0,0	0,0	0,0
M'agrada	3	33,3	66,7	0,0	0,0	66,7	33,3	33,3	66,7	0,0	0,0	0,0	100,0	0,0	0,0	66,7	0,0	33,3	0,0
Sensibilitzar sobre la neteja	3	33,3	66,7	0,0	0,0	33,3	66,7	0,0	66,7	33,3	0,0	0,0	33,3	0,0	66,7	100,0	0,0	0,0	0,0
Que arriba a la gent	5	60,0	40,0	0,0	60,0	20,0	20,0	0,0	60,0	40,0	0,0	20,0	20,0	40,0	20,0	100,0	0,0	0,0	0,0
Altres	8	75,0	25,0	12,5	25,0	12,5	50,0	50,0	12,5	37,5	0,0	12,5	50,0	12,5	25,0	37,5	25,0	12,5	25,0
Res, no m'agrada	6	66,7	33,3	0,0	50,0	50,0	0,0	0,0	16,7	83,3	0,0	0,0	33,3	16,7	50,0	83,3	0,0	0,0	16,7
Tot	2	50,0	50,0	0,0	0,0	0,0	100,0	50,0	50,0	0,0	0,0	0,0	0,0	100,0	100,0	100,0	0,0	0,0	0,0
No sap	80	60,0	40,0	23,8	37,5	20,0	18,8	18,8	42,5	38,8	0,0	23,8	31,3	28,8	16,3	75,0	11,3	2,5	11,3
No contesta	1	100,0	0,0	0,0	100,0	0,0	0,0	100,0	0,0	0,0	0,0	0,0	0,0	100,0	0,0	100,0	0,0	0,0	0,0

% Horitzontals	SEXE		EDAT				NIVELL D'ESTUDIS				DIMENSIÓ DE MUNICIPI				DEMARCACIÓ			
	Home	Dona	De 18 a 29	De 30 a 44	De 45 a 59	De 60 i més	Baix	Mitjà	Alt	NC	Fins 10 mil	De 10 a 100 mil	De 100 a 500 mil	Més de 500 mil	Barcelona	Girona	Lleida	Tarragona
Base Recorda la campanya	272																	
P15. I QUÈ CREU QUE ÉS EL PITJOR?																		
No arriba a la gent	2	50,0	50,0	50,0	50,0	0,0	0,0	100,0	0,0	0,0	0,0	0,0	100,0	0,0	100,0	0,0	0,0	0,0
L'objectiu, la finalitat	1	100,0	0,0	100,0	0,0	0,0	0,0	0,0	100,0	0,0	0,0	0,0	100,0	0,0	100,0	0,0	0,0	0,0
El cost, la despesa	16	62,5	37,5	6,3	43,8	31,3	18,8	6,3	50,0	43,8	0,0	31,3	25,0	6,3	37,5	56,3	25,0	6,3
L'estil, és massa infantil	5	60,0	40,0	20,0	20,0	60,0	0,0	0,0	0,0	100,0	0,0	20,0	20,0	0,0	60,0	100,0	0,0	0,0
No crida l'atenció, no impacta	7	71,4	28,6	28,6	57,1	14,3	0,0	28,6	28,6	42,9	0,0	28,6	14,3	28,6	28,6	71,4	0,0	0,0
Els dibuixos, els ninots, les mans, els colors	6	50,0	50,0	33,3	16,7	33,3	16,7	0,0	66,7	33,3	0,0	0,0	66,7	16,7	16,7	100,0	0,0	0,0
La gent passa, no en fa cas	6	33,3	66,7	33,3	0,0	66,7	0,0	50,0	16,7	33,3	0,0	16,7	66,7	16,7	0,0	66,7	16,7	0,0
No s'entén	7	42,9	57,1	28,6	28,6	42,9	0,0	28,6	28,6	42,9	0,0	0,0	28,6	42,9	28,6	71,4	0,0	14,3
L'han posat poc	5	20,0	80,0	20,0	40,0	40,0	0,0	20,0	80,0	0,0	0,0	40,0	60,0	0,0	0,0	80,0	0,0	20,0
L'eslogan	1	100,0	0,0	0,0	100,0	0,0	0,0	0,0	0,0	100,0	0,0	0,0	100,0	0,0	0,0	0,0	0,0	100,0
No queda en la memòria	7	42,9	57,1	14,3	57,1	28,6	0,0	0,0	14,3	85,7	0,0	14,3	57,1	14,3	14,3	57,1	28,6	0,0
Massa moviment	3	66,7	33,3	66,7	33,3	0,0	0,0	0,0	66,7	33,3	0,0	66,7	33,3	0,0	0,0	100,0	0,0	0,0
Ineficaç	5	100,0	0,0	20,0	0,0	60,0	20,0	20,0	40,0	40,0	0,0	0,0	60,0	0,0	40,0	60,0	20,0	0,0
Demagògia, interès polític	3	33,3	66,7	0,0	33,3	66,7	0,0	0,0	33,3	66,7	0,0	33,3	0,0	33,3	33,3	66,7	33,3	0,0
Les administracions no practiquen el que demanen	2	50,0	50,0	0,0	100,0	0,0	0,0	0,0	0,0	100,0	0,0	0,0	50,0	0,0	50,0	50,0	50,0	0,0
Que la facin només en català	1	100,0	0,0	0,0	0,0	0,0	100,0	0,0	0,0	0,0	0,0	0,0	100,0	0,0	100,0	0,0	0,0	0,0
No informa, no consciència	2	0,0	100,0	0,0	100,0	0,0	0,0	50,0	0,0	50,0	0,0	50,0	0,0	0,0	50,0	50,0	0,0	50,0
No s'hagi fet abans	1	100,0	0,0	0,0	100,0	0,0	0,0	0,0	100,0	0,0	0,0	0,0	100,0	0,0	0,0	0,0	0,0	100,0
El posen massa	1	0,0	100,0	0,0	0,0	0,0	100,0	0,0	100,0	0,0	0,0	0,0	0,0	100,0	100,0	0,0	0,0	0,0
Tots són iguals, repetitius	1	100,0	0,0	0,0	100,0	0,0	0,0	0,0	0,0	100,0	0,0	0,0	100,0	0,0	0,0	100,0	0,0	0,0
No agrada a tothom	1	0,0	100,0	0,0	0,0	100,0	0,0	0,0	100,0	0,0	0,0	0,0	100,0	0,0	0,0	0,0	0,0	100,0
Altres	7	71,4	28,6	42,9	28,6	14,3	14,3	14,3	71,4	14,3	0,0	28,6	57,1	14,3	0,0	85,7	14,3	0,0
Els anuncis no serveixen per a res	33	51,5	48,5	30,3	36,4	24,2	9,1	6,1	63,6	30,3	0,0	21,2	36,4	24,2	18,2	72,7	9,1	9,1
Tot	1	100,0	0,0	0,0	0,0	100,0	0,0	0,0	0,0	100,0	0,0	0,0	0,0	100,0	0,0	100,0	0,0	0,0
No sap	147	54,4	45,6	24,5	42,2	15,6	17,7	20,4	39,5	40,1	0,0	20,4	36,1	21,1	22,4	74,8	8,8	8,2
No contesta	3	100,0	0,0	0,0	66,7	0,0	33,3	33,3	66,7	0,0	0,0	0,0	33,3	66,7	0,0	66,7	33,3	0,0

% Horitzontals	SEXE		EDAT				NIVELL D'ESTUDIS				DIMENSIÓ DE MUNICIPI				DEMARCACIÓ				
	Home	Dona	De 18 a 29	De 30 a 44	De 45 a 59	De 60 i més	Baix	Mitjà	Alt	NC	Fins 10 mil	De 10 a 100 mil	De 100 a 500 mil	Més de 500 mil	Barcelona	Girona	Lleida	Tarragona	
Base Recorda la campanya	272																		
P16. QUIN CREU QUE ÉS EL MISSATGE GENERAL D'AQUESTA CAMPANYA?																			
Els petits gestos són importants	51	64,7	35,3	25,5	43,1	23,5	7,8	7,8	49,0	43,1	0,0	15,7	39,2	25,5	19,6	72,5	15,7	3,9	7,8
Millorar / Respectar el medi ambient	37	64,9	35,1	27,0	45,9	18,9	8,1	8,1	45,9	45,9	0,0	21,6	43,2	21,6	13,5	73,0	5,4	16,2	5,4
Reciclar / separar els residus	42	57,1	42,9	23,8	40,5	26,2	9,5	11,9	42,9	45,2	0,0	21,4	31,0	23,8	23,8	81,0	4,8	2,4	11,9
Estalviar energia	13	53,8	46,2	38,5	38,5	23,1	0,0	23,1	38,5	38,5	0,0	23,1	53,8	15,4	7,7	76,9	0,0	7,7	15,4
Civisme	8	62,5	37,5	12,5	62,5	12,5	12,5	12,5	37,5	50,0	0,0	25,0	25,0	25,0	25,0	100,0	0,0	0,0	0,0
Solidaritat, ajudar-se els uns als altres	9	44,4	55,6	22,2	22,2	22,2	33,3	11,1	77,8	11,1	0,0	22,2	44,4	11,1	22,2	77,8	11,1	0,0	11,1
Conscienciar a la gent	21	47,6	52,4	19,0	33,3	23,8	23,8	14,3	42,9	42,9	0,0	9,5	28,6	38,1	23,8	61,9	9,5	14,3	14,3
Sostenibilitat	4	0,0	100,0	25,0	50,0	25,0	0,0	0,0	25,0	75,0	0,0	0,0	0,0	25,0	75,0	100,0	0,0	0,0	0,0
Entre tots podem fer coses grans	13	38,5	61,5	30,8	53,8	7,7	7,7	15,4	46,2	38,5	0,0	15,4	61,5	15,4	7,7	69,2	15,4	7,7	7,7
És responsabilitat de tots, tots hem de contribuir	13	30,8	69,2	15,4	30,8	38,5	15,4	15,4	23,1	61,5	0,0	7,7	30,8	15,4	46,2	76,9	15,4	0,0	7,7
Prevenió d'incendis	1	100,0	0,0	0,0	0,0	100,0	0,0	0,0	0,0	100,0	0,0	0,0	0,0	100,0	0,0	100,0	0,0	0,0	0,0
Seguretat vial	6	16,7	83,3	50,0	16,7	16,7	16,7	0,0	33,3	66,7	0,0	16,7	50,0	33,3	0,0	83,3	0,0	16,7	0,0
Consum responsable	2	0,0	100,0	50,0	50,0	0,0	0,0	0,0	0,0	100,0	0,0	0,0	0,0	50,0	50,0	100,0	0,0	0,0	0,0
Neteja	5	60,0	40,0	20,0	0,0	40,0	40,0	20,0	40,0	40,0	0,0	20,0	40,0	20,0	20,0	80,0	0,0	0,0	20,0
Informar	2	50,0	50,0	0,0	50,0	0,0	50,0	0,0	100,0	0,0	0,0	0,0	50,0	0,0	50,0	50,0	0,0	50,0	0,0
Millorar les coses	4	75,0	25,0	0,0	50,0	25,0	25,0	0,0	100,0	0,0	0,0	50,0	25,0	0,0	25,0	75,0	0,0	0,0	25,0
Hem de fer bé les coses, tenir cura	10	60,0	40,0	40,0	10,0	30,0	20,0	20,0	60,0	20,0	0,0	30,0	30,0	0,0	40,0	90,0	0,0	10,0	0,0
S'ha de col·laborar, participar, implicar	4	100,0	0,0	25,0	50,0	25,0	0,0	0,0	50,0	50,0	0,0	0,0	75,0	0,0	25,0	50,0	25,0	0,0	25,0
El que fa cadascú és important per al col·lectiu	10	50,0	50,0	50,0	30,0	10,0	10,0	10,0	40,0	50,0	0,0	10,0	50,0	10,0	30,0	70,0	20,0	10,0	0,0
No costa res fer petites coses	2	0,0	100,0	0,0	50,0	50,0	0,0	0,0	0,0	100,0	0,0	50,0	50,0	0,0	0,0	0,0	50,0	0,0	50,0
Altres	9	66,7	33,3	33,3	44,4	22,2	0,0	22,2	66,7	11,1	0,0	0,0	55,6	33,3	11,1	66,7	11,1	11,1	11,1
No sap	40	62,5	37,5	15,0	47,5	12,5	25,0	42,5	30,0	27,5	0,0	30,0	32,5	20,0	17,5	75,0	17,5	0,0	7,5

% Horitzontals	Total		SEXE		EDAT				NIVELL D'ESTUDIS				DIMENSIÓ DE MUNICIPI				DEMARCACIÓ				
	Home	Dona	De 18 a 29	De 30 a 44	De 45 a 59	De 60 i més	Baix	Mitjà	Alt	NC	Fins 10 mil	De 10 a 100 mil	De 100 a 500 mil	Més de 500 mil	Barcelona	Girona	Lleida	Tarragona			
Base Recorda la campanya	272																				
P17. S'HAN FET DIVERSES CAMPANYES AMB L'ESLÒGAN "LA REVOLUCIÓ DELS PETITS GESTOS HA COMENÇAT" RECORDA HAVER-NE VIST O SENTIT ALGUN ANUNCI SOBRE: P17.1. CONTRA EL FOC (INCENDIS)																					
Sí	161		57,1	42,9	27,3	34,2	22,4	16,1		17,4	47,8	34,8	0,0	23,6	36,0	22,4	18,0	73,3	10,6	8,1	8,1
No	111		53,2	46,8	19,8	47,7	21,6	10,8		14,4	36,9	48,6	0,0	14,4	37,8	20,7	27,0	73,9	9,9	4,5	11,7
P17.2. RISCOS / ACCIDENTS LABORALS																					
Sí	122		55,7	44,3	25,4	28,7	24,6	21,3		20,5	50,8	28,7	0,0	22,1	36,1	19,7	22,1	69,7	9,8	9,0	11,5
No	149		55,7	44,3	22,8	49,0	20,1	8,1		12,8	37,6	49,7	0,0	18,1	37,6	23,5	20,8	76,5	10,7	4,7	8,1
No contesta	1		0,0	100,0	100,0	0,0	0,0	0,0		0,0	0,0	100,0	0,0	0,0	0,0	100,0		100,0	0,0	0,0	0,0
P17.3. ESTALVI D'AIGUA																					
Sí	202		55,9	44,1	21,8	42,1	20,3	15,8		16,3	40,6	43,1	0,0	18,8	37,6	22,3	21,3	74,8	11,4	6,9	6,9
No	70		54,3	45,7	31,4	32,9	27,1	8,6		15,7	51,4	32,9	0,0	22,9	34,3	20,0	22,9	70,0	7,1	5,7	17,1
P17.4. RECOLLIDA SELECTIVA / RECICLATGE																					
Sí	231		56,7	43,3	22,1	40,7	21,6	15,6		16,0	42,9	41,1	0,0	19,9	35,9	22,1	22,1	73,6	10,8	7,4	8,2
No	40		50,0	50,0	35,0	35,0	25,0	5,0		15,0	47,5	37,5	0,0	20,0	42,5	20,0	17,5	72,5	7,5	2,5	17,5
No contesta	1		0,0	100,0	100,0	0,0	0,0	0,0		100,0	0,0	0,0	0,0	0,0	0,0	100,0		100,0	0,0	0,0	0,0
P17.5. SOBRE SEGURETAT VIAL / TRÀNSIT																					
Sí	165		57,0	43,0	23,0	41,8	17,6	17,6		16,4	46,1	37,6	0,0	20,6	37,0	20,0	22,4	73,3	11,5	7,9	7,3
No	107		53,3	46,7	26,2	36,4	29,0	8,4		15,9	39,3	44,9	0,0	18,7	36,4	24,3	20,6	73,8	8,4	4,7	13,1
P17.6. TRANSPORT PÚBLIC																					
Sí	125		57,6	42,4	26,4	36,0	20,8	16,8		17,6	44,8	37,6	0,0	22,4	40,0	23,2	14,4	74,4	8,0	9,6	8,0
No	147		53,7	46,3	22,4	42,9	23,1	11,6		15,0	42,2	42,9	0,0	17,7	34,0	20,4	27,9	72,8	12,2	4,1	10,9
P17.7. FOMENT DE LA LECTURA																					
Sí	87		51,7	48,3	25,3	34,5	21,8	18,4		17,2	51,7	31,0	0,0	26,4	32,2	23,0	18,4	69,0	10,3	9,2	11,5
No	184		57,6	42,4	23,4	42,4	22,3	12,0		15,8	39,7	44,6	0,0	16,8	39,1	21,2	22,8	75,5	10,3	5,4	8,7
No contesta	1		0,0	100,0	100,0	0,0	0,0	0,0		0,0	0,0	100,0	0,0	0,0	0,0	100,0		100,0	0,0	0,0	0,0

% Horitzontals	Total	SEXE		EDAT				NIVELL D'ESTUDIS				DIMENSIÓ DE MUNICIPI				DEMARCACIÓ			
		Home	Dona	De 18 a 29	De 30 a 44	De 45 a 59	De 60 i més	Baix	Mitjà	Alt	NC	Fins 10 mil	De 10 a 100 mil	De 100 a 500 mil	Més de 500 mil	Barcelona	Girona	Lleida	Tarragona
Base Recorda la campanya	272																		
P18. EN UNA ESCALA DE 0 A 10, EN GENERAL QUINA VALORACIÓ FARIA D'AQUESTA CAMPANYA?																			
0	5	60,0	40,0	0,0	40,0	60,0	0,0	0,0	60,0	40,0	0,0	40,0	20,0	0,0	40,0	80,0	20,0	0,0	0,0
1	2	100,0	0,0	50,0	50,0	0,0	0,0	0,0	50,0	50,0	0,0	0,0	0,0	50,0	50,0	100,0	0,0	0,0	0,0
2	6	66,7	33,3	33,3	50,0	0,0	16,7	0,0	50,0	50,0	0,0	16,7	33,3	16,7	33,3	83,3	0,0	0,0	16,7
3	4	25,0	75,0	75,0	25,0	0,0	0,0	25,0	25,0	50,0	0,0	25,0	25,0	25,0	25,0	75,0	25,0	0,0	0,0
4	7	42,9	57,1	42,9	28,6	14,3	14,3	0,0	28,6	71,4	0,0	14,3	14,3	28,6	42,9	100,0	0,0	0,0	0,0
5	24	62,5	37,5	12,5	50,0	33,3	4,2	20,8	29,2	50,0	0,0	16,7	37,5	29,2	16,7	66,7	12,5	12,5	8,3
6	29	55,2	44,8	17,2	51,7	24,1	6,9	10,3	58,6	31,0	0,0	10,3	48,3	27,6	13,8	69,0	17,2	3,4	10,3
7	66	59,1	40,9	27,3	40,9	13,6	18,2	13,6	36,4	50,0	0,0	24,2	33,3	21,2	21,2	74,2	10,6	6,1	9,1
8	67	53,7	46,3	22,4	37,3	25,4	14,9	11,9	43,3	44,8	0,0	19,4	40,3	14,9	25,4	79,1	10,4	4,5	6,0
9	26	42,3	57,7	42,3	23,1	11,5	23,1	11,5	69,2	19,2	0,0	30,8	30,8	23,1	15,4	57,7	7,7	23,1	11,5
10	19	57,9	42,1	21,1	36,8	31,6	10,5	52,6	42,1	5,3	0,0	10,5	42,1	31,6	15,8	68,4	0,0	5,3	26,3
No sap	17	58,8	41,2	5,9	41,2	35,3	17,6	29,4	29,4	41,2	0,0	17,6	41,2	17,6	23,5	76,5	11,8	0,0	11,8
Mitjana	6,94	6,85	7,05	7,02	6,74	6,89	7,46	7,69	7,05	6,53		6,96	7,12	6,95	6,62	6,85	6,58	7,61	7,54
Desviació	2,04	2,09	1,98	2,07	2,03	2,29	1,58	1,85	2,13	1,93		2,14	1,82	1,99	2,35	2,09	1,92	1,58	1,98
Casos	255	141	114	65	101	54	35	39	113	103	0	51	93	56	55	187	26	18	24
P19. EN UNA ESCALA DE 0 A 10, VALORI ELS SEGÜENTS ASPECTES DE LA CAMPANYA: P19.1. ESTÈTICA																			
0	3	66,7	33,3	33,3	0,0	66,7	0,0	33,3	0,0	66,7	0,0	0,0	0,0	33,3	66,7	66,7	0,0	33,3	0,0
1	3	33,3	66,7	0,0	66,7	33,3	0,0	0,0	66,7	33,3	0,0	33,3	0,0	0,0	66,7	66,7	33,3	0,0	0,0
2	4	75,0	25,0	0,0	50,0	25,0	25,0	0,0	50,0	50,0	0,0	0,0	50,0	50,0	0,0	75,0	25,0	0,0	0,0
3	2	100,0	0,0	50,0	50,0	0,0	0,0	0,0	100,0	0,0	0,0	0,0	50,0	50,0	0,0	100,0	0,0	0,0	0,0
4	8	62,5	37,5	37,5	50,0	0,0	12,5	25,0	25,0	50,0	0,0	25,0	37,5	0,0	37,5	87,5	12,5	0,0	0,0
5	24	54,2	45,8	25,0	25,0	37,5	12,5	16,7	45,8	37,5	0,0	20,8	25,0	33,3	20,8	75,0	0,0	8,3	16,7
6	32	56,3	43,8	28,1	40,6	21,9	9,4	18,8	50,0	31,3	0,0	21,9	37,5	21,9	18,8	81,3	12,5	0,0	6,3
7	62	54,8	45,2	22,6	40,3	24,2	12,9	8,1	45,2	46,8	0,0	17,7	37,1	25,8	19,4	79,0	9,7	3,2	8,1
8	52	57,7	42,3	25,0	42,3	15,4	17,3	17,3	38,5	44,2	0,0	15,4	48,1	19,2	17,3	57,7	11,5	13,5	17,3
9	24	62,5	37,5	20,8	33,3	20,8	25,0	16,7	50,0	33,3	0,0	25,0	33,3	20,8	20,8	70,8	12,5	8,3	8,3
10	12	33,3	66,7	41,7	41,7	16,7	0,0	0,0	75,0	25,0	0,0	25,0	16,7	25,0	33,3	66,7	8,3	16,7	8,3
No sap	45	53,3	46,7	20,0	42,2	22,2	15,6	26,7	31,1	42,2	0,0	22,2	40,0	13,3	24,4	80,0	11,1	2,2	6,7
No contesta	1	0,0	100,0	0,0	100,0	0,0	0,0	100,0	0,0	0,0	0,0	100,0	0,0	0,0	0,0	0,0	0,0	100,0	0,0
Mitjana	6,85	6,76	6,95	6,95	6,89	6,48	7,13	6,68	6,97	6,76		7,00	7,00	6,72	6,58	6,73	6,87	7,38	7,26
Desviació	1,93	1,94	1,92	1,90	1,88	2,19	1,65	1,92	1,92	1,95		1,83	1,59	1,99	2,44	1,91	2,14	2,42	1,39
Casos	226	127	99	57	88	50	31	31	104	91	0	43	82	53	48	164	23	16	23

% Horitzontals	Total		SEXE				EDAT				NIVELL D'ESTUDIS				DIMENSIÓ DE MUNICIPI				DEMARCACIÓ			
	Home	Dona	De 18 a 29	De 30 a 44	De 45 a 59	De 60 i més	Baix	Mitja	Alt	NC	Fins 10 mil	De 10 a 100 mil	De 100 a 500 mil	Més de 500 mil	Barcelona	Girona	Lleida	Tarragona				
Base Recorda la campanya	272																					
P19.2. ESTIL																						
0	3	100,0	0,0	33,3	0,0	66,7	0,0	66,7	0,0	33,3	0,0	33,3	33,3	66,7	0,0	33,3	0,0	0,0				
1	3	33,3	66,7	0,0	66,7	33,3	0,0	0,0	66,7	33,3	0,0	33,3	0,0	66,7	33,3	0,0	0,0	0,0				
2	7	71,4	28,6	14,3	57,1	14,3	14,3	14,3	28,6	57,1	0,0	0,0	28,6	85,7	14,3	0,0	0,0	0,0				
3	4	50,0	50,0	50,0	50,0	0,0	0,0	0,0	50,0	50,0	0,0	25,0	25,0	25,0	25,0	0,0	0,0	50,0				
4	5	40,0	60,0	0,0	20,0	60,0	20,0	20,0	40,0	40,0	0,0	40,0	20,0	100,0	0,0	0,0	0,0	0,0				
5	24	66,7	33,3	29,2	50,0	16,7	4,2	16,7	50,0	33,3	0,0	25,0	25,0	79,2	12,5	0,0	0,0	8,3				
6	32	56,3	43,8	31,3	28,1	25,0	15,6	18,8	50,0	31,3	0,0	31,3	40,6	81,3	9,4	3,1	6,3	6,3				
7	61	57,4	42,6	23,0	41,0	18,0	18,0	13,1	34,4	52,5	0,0	16,4	44,3	73,8	9,8	4,9	11,5	11,5				
8	63	55,6	44,4	28,6	33,3	23,8	14,3	17,5	47,6	34,9	0,0	15,9	36,5	63,5	14,3	11,1	11,1	11,1				
9	14	50,0	50,0	28,6	35,7	28,6	7,1	7,1	35,7	57,1	0,0	21,4	57,1	71,4	7,1	21,4	0,0	0,0				
10	15	40,0	60,0	20,0	60,0	13,3	6,7	6,7	80,0	13,3	0,0	20,0	20,0	66,7	0,0	6,7	26,7	26,7				
No sap	41	51,2	48,8	14,6	43,9	22,0	19,5	22,0	34,1	43,9	0,0	17,1	39,0	82,9	7,3	4,9	4,9	4,9				
Mitjana	6,79	6,62	7,00	6,85	6,80	6,59	6,97	6,43	7,00	6,68		6,57	7,07	6,70	6,48	7,50	7,21	7,21				
Desviació	1,99	2,04	1,91	1,86	2,09	2,24	1,50	2,21	1,96	1,93		2,05	1,53	1,97	2,02	2,22	1,91	1,91				
Casos	231	130	101	60	90	51	30	35	104	92	0	47	84	166	25	16	24	24				
P19.3. MÚSICA																						
0	3	100,0	0,0	33,3	66,7	0,0	0,0	0,0	33,3	66,7	0,0	33,3	33,3	100,0	0,0	0,0	0,0	0,0				
1	3	100,0	0,0	33,3	0,0	66,7	0,0	33,3	0,0	66,7	0,0	66,7	0,0	100,0	0,0	0,0	0,0	0,0				
2	5	80,0	20,0	40,0	60,0	0,0	0,0	40,0	60,0	0,0	0,0	40,0	40,0	80,0	0,0	0,0	20,0	20,0				
3	6	33,3	66,7	33,3	50,0	16,7	0,0	16,7	33,3	50,0	0,0	33,3	16,7	83,3	0,0	0,0	16,7	16,7				
4	2	100,0	0,0	100,0	0,0	0,0	0,0	0,0	100,0	0,0	0,0	100,0	0,0	100,0	0,0	0,0	0,0	0,0				
5	25	56,0	44,0	28,0	40,0	24,0	8,0	4,0	64,0	32,0	0,0	16,0	28,0	88,0	12,0	0,0	0,0	0,0				
6	30	63,3	36,7	36,7	36,7	16,7	10,0	16,7	46,7	36,7	0,0	20,0	56,7	73,3	10,0	10,0	6,7	6,7				
7	28	53,6	46,4	7,1	53,6	32,1	7,1	17,9	25,0	57,1	0,0	25,0	42,9	57,1	17,9	3,6	21,4	21,4				
8	32	46,9	53,1	15,6	40,6	21,9	21,9	9,4	46,9	43,8	0,0	18,8	43,8	59,4	18,8	9,4	12,5	12,5				
9	14	64,3	35,7	42,9	7,1	28,6	21,4	14,3	42,9	42,9	0,0	7,1	35,7	92,9	0,0	7,1	0,0	0,0				
10	13	69,2	30,8	15,4	46,2	15,4	23,1	38,5	38,5	23,1	0,0	15,4	30,8	69,2	7,7	7,7	15,4	15,4				
No sap	107	51,4	48,6	22,4	40,2	20,6	16,8	16,8	42,1	41,1	0,0	17,8	33,6	75,7	8,4	6,5	9,3	9,3				
No contesta	4	25,0	75,0	25,0	25,0	50,0	0,0	25,0	50,0	25,0	0,0	75,0	0,0	25,0	25,0	50,0	0,0	0,0				
Mitjana	6,53	6,37	6,77	6,05	6,39	6,67	7,75	6,80	6,44	6,54		6,00	6,61	6,33	7,00	7,56	6,94	6,94				
Desviació	2,23	2,47	1,81	2,42	2,25	2,10	1,55	2,63	2,12	2,21		2,51	1,91	2,38	1,33	1,42	2,08	2,08				
Casos	161	95	66	41	64	36	20	25	71	65	0	32	64	118	18	9	16	16				
P19.4. MISSATGE																						
0	1	100,0	0,0	0,0	0,0	100,0	0,0	0,0	0,0	100,0	0,0	0,0	0,0	100,0	0,0	0,0	0,0	0,0				
1	5	60,0	40,0	0,0	80,0	20,0	0,0	0,0	40,0	60,0	0,0	40,0	0,0	80,0	20,0	0,0	0,0	0,0				
2	2	50,0	50,0	50,0	0,0	0,0	50,0	0,0	100,0	0,0	0,0	100,0	0,0	100,0	0,0	0,0	0,0	0,0				
4	4	25,0	75,0	50,0	25,0	25,0	0,0	0,0	25,0	75,0	0,0	0,0	25,0	100,0	0,0	0,0	0,0	0,0				
5	12	58,3	41,7	16,7	33,3	50,0	0,0	8,3	41,7	50,0	0,0	25,0	16,7	91,7	8,3	0,0	0,0	0,0				
6	16	68,8	31,3	31,3	25,0	18,8	25,0	25,0	37,5	37,5	0,0	12,5	50,0	75,0	6,3	12,5	6,3	6,3				
7	40	55,0	45,0	25,0	35,0	22,5	17,5	12,5	52,5	35,0	0,0	27,5	27,5	72,5	17,5	5,0	5,0	5,0				
8	76	57,9	42,1	26,3	42,1	19,7	11,8	11,8	40,8	47,4	0,0	18,4	36,8	72,4	9,2	6,6	11,8	11,8				
9	48	56,3	43,8	20,8	47,9	14,6	16,7	12,5	47,9	39,6	0,0	18,8	50,0	66,7	14,6	6,3	12,5	12,5				
10	45	51,1	48,9	31,1	35,6	20,0	13,3	24,4	42,2	33,3	0,0	20,0	33,3	68,9	4,4	13,3	13,3	13,3				
No sap	23	47,8	52,2	8,7	43,5	34,8	13,0	34,8	34,8	30,4	0,0	17,4	39,1	82,6	8,7	0,0	8,7	8,7				
Mitjana	7,84	7,78	7,91	7,97	7,89	7,48	7,97	8,33	7,85	7,65		7,78	8,05	7,69	7,69	8,50	8,58	8,58				
Desviació	1,88	1,90	1,86	1,70	1,94	2,14	1,64	1,47	1,85	2,02		1,95	1,61	1,99	1,81	1,38	1,10	1,10				
Casos	249	140	109	64	98	52	35	36	110	103	0	50	91	181	26	18	24	24				

% Horitzontals	Total	SEXE		EDAT				NIVELL D'ESTUDIS				DIMENSIÓ DE MUNICIPI				DEMARCACIÓ			
		Home	Dona	De 18 a 29	De 30 a 44	De 45 a 59	De 60 i més	Baix	Mitjà	Alt	NC	Fins 10 mil	De 10 a 100 mil	De 100 a 500 mil	Més de 500 mil	Barcelona	Girona	Lleida	Tarragona
Base Recorda la campanya	272																		
P20. CREU QUE CRIDAVA L'ATENCIÓ?																			
Sí	195	56,4	43,6	25,6	34,9	23,6	15,9	15,9	45,1	39,0	0,0	19,0	36,9	22,1	22,1	72,8	11,3	8,2	7,7
No	72	54,2	45,8	20,8	51,4	18,1	9,7	13,9	40,3	45,8	0,0	23,6	34,7	19,4	22,2	75,0	8,3	2,8	13,9
No sap	5	40,0	60,0	20,0	60,0	20,0	0,0	60,0	20,0	20,0	0,0	0,0	60,0	40,0	0,0	80,0	0,0	0,0	20,0
P21. CREU QUE ERA FÀCIL D'ENTENDRE?																			
Sí	246	55,3	44,7	24,0	40,7	20,7	14,6	14,6	44,3	41,1	0,0	19,5	37,4	21,1	22,0	72,0	10,6	6,9	10,6
No	22	54,5	45,5	31,8	22,7	36,4	9,1	18,2	40,9	40,9	0,0	22,7	31,8	22,7	22,7	86,4	9,1	4,5	0,0
No sap	4	75,0	25,0	0,0	75,0	25,0	0,0	100,0	0,0	0,0	0,0	25,0	25,0	50,0	0,0	100,0	0,0	0,0	0,0
P22. CREU QUE ERA CREÏBLE?																			
Sí	220	56,4	43,6	25,0	38,6	21,4	15,0	14,5	44,5	40,9	0,0	20,9	38,6	20,9	19,5	74,1	11,4	6,4	8,2
No	39	56,4	43,6	28,2	41,0	23,1	7,7	15,4	46,2	38,5	0,0	15,4	25,6	23,1	35,9	71,8	7,7	7,7	12,8
No sap	12	41,7	58,3	0,0	50,0	33,3	16,7	50,0	16,7	33,3	0,0	16,7	41,7	33,3	8,3	66,7	0,0	8,3	25,0
No contesta	1	0,0	100,0	0,0	100,0	0,0	0,0	0,0	0,0	100,0	0,0	0,0	0,0	100,0	0,0	100,0	0,0	0,0	0,0
P23. A PARTIR DE LA CAMPANYA "LA REVOLUCIÓ DELS PETITS GESTOS HA COMENÇAT" VOSTÈ PERSONALMENT HA CANVIAT ELS SEUS HÀBITS DE COMPORTAMENT QUOTIDIANS?																			
Sí	47	44,7	55,3	27,7	34,0	25,5	12,8	25,5	44,7	29,8	0,0	23,4	36,2	17,0	23,4	66,0	14,9	4,3	14,9
No	223	57,4	42,6	23,8	40,8	21,5	13,9	13,9	43,5	42,6	0,0	19,3	36,8	22,4	21,5	75,3	9,0	7,2	8,5
No sap	2	100,0	0,0	0,0	50,0	0,0	50,0	50,0	0,0	50,0	0,0	0,0	50,0	50,0	0,0	50,0	50,0	0,0	0,0

% Horitzontals	SEXE		EDAT				NIVELL D'ESTUDIS				DIMENSIÓ DE MUNICIPI				DEMARCACIÓ				
	Home	Dona	De 18 a 29	De 30 a 44	De 45 a 59	De 60 i més	Baix	Mitjà	Alt	NC	Fins 10 mil	De 10 a 100 mil	De 100 a 500 mil	Més de 500 mil	Barcelona	Girona	Lleida	Tarragona	
Base No recorda la campanya	528																		
P24. LA FRASE "LA REVOLUCIÓ DELS PETITS GESTOS HA COMENÇAT" QUE LI SUGGEREIX? QUÈ ÉS EL PRIMER QUE LI VE AL CAP? A QUÈ HO ASSOCIA?																			
Reciclatge	20	30,0	70,0	50,0	40,0	10,0	0,0	15,0	60,0	25,0	0,0	20,0	25,0	15,0	40,0	85,0	5,0	0,0	10,0
Solidarietat, ajudar-se els uns als altres	27	40,7	59,3	29,6	37,0	25,9	7,4	25,9	37,0	37,0	0,0	14,8	33,3	25,9	25,9	77,8	7,4	0,0	14,8
Medi ambient	11	72,7	27,3	27,3	45,5	9,1	18,2	36,4	45,5	18,2	0,0	9,1	27,3	18,2	45,5	72,7	9,1	0,0	18,2
Civisme	6	83,3	16,7	16,7	50,0	16,7	16,7	33,3	50,0	16,7	0,0	0,0	33,3	16,7	50,0	83,3	0,0	16,7	0,0
Educació, amabilitat, respecte, convivència	25	52,0	48,0	12,0	20,0	28,0	40,0	20,0	44,0	36,0	0,0	8,0	32,0	12,0	48,0	84,0	0,0	4,0	12,0
Petites coses, hàbits quotidians	9	55,6	44,4	22,2	22,2	33,3	22,2	11,1	77,8	11,1	0,0	33,3	22,2	33,3	11,1	55,6	11,1	11,1	22,2
Estalviar energia	3	0,0	100,0	33,3	0,0	33,3	33,3	0,0	33,3	66,7	0,0	33,3	66,7	0,0	0,0	33,3	0,0	0,0	66,7
Nens	18	22,2	77,8	16,7	33,3	33,3	16,7	38,9	38,9	22,2	0,0	11,1	27,8	33,3	27,8	77,8	11,1	0,0	11,1
Alimentació	2	0,0	100,0	50,0	0,0	50,0	0,0	0,0	100,0	0,0	0,0	0,0	50,0	50,0	0,0	50,0	0,0	0,0	50,0
Fomentar la llengua catalana	3	33,3	66,7	0,0	0,0	0,0	100,0	66,7	33,3	0,0	0,0	33,3	33,3	33,3	0,0	33,3	0,0	0,0	66,7
Les petites coses importen molt, es poden fer grans coses	35	42,9	57,1	28,6	28,6	22,9	20,0	31,4	25,7	42,9	0,0	5,7	57,1	20,0	17,1	88,6	2,9	5,7	2,9
Violència de gènere	5	20,0	80,0	0,0	40,0	20,0	40,0	40,0	40,0	20,0	0,0	40,0	40,0	20,0	0,0	20,0	20,0	20,0	40,0
Sordmudesa	3	100,0	0,0	0,0	66,7	33,3	0,0	33,3	66,7	0,0	0,0	33,3	33,3	33,3	0,0	33,3	33,3	33,3	0,0
M'agrada	1	0,0	100,0	0,0	0,0	0,0	100,0	100,0	0,0	0,0	0,0	0,0	100,0	0,0	0,0	100,0	0,0	0,0	0,0
Política, govern	9	77,8	22,2	11,1	22,2	22,2	44,4	66,7	22,2	11,1	0,0	11,1	22,2	11,1	55,6	88,9	0,0	11,1	0,0
El que fa cadascú és important per al col·lectiu	10	70,0	30,0	30,0	40,0	20,0	10,0	10,0	40,0	50,0	0,0	20,0	30,0	0,0	50,0	90,0	0,0	0,0	10,0
Salut, sanitat	3	0,0	100,0	0,0	33,3	33,3	33,3	33,3	66,7	0,0	0,0	33,3	33,3	33,3	0,0	100,0	0,0	0,0	0,0
Canvi, renovació, revolució	26	53,8	46,2	30,8	30,8	23,1	15,4	34,6	46,2	19,2	0,0	11,5	38,5	30,8	19,2	69,2	7,7	7,7	15,4
Arreglar les coses, buscar solucions	6	33,3	66,7	50,0	0,0	33,3	16,7	0,0	100,0	0,0	0,0	50,0	50,0	0,0	0,0	83,3	0,0	16,7	0,0
Alguna cosa que comença, poc a poc	6	66,7	33,3	50,0	33,3	16,7	0,0	33,3	66,7	0,0	0,0	66,7	33,3	0,0	0,0	83,3	16,7	0,0	0,0
Millorar les coses	6	66,7	33,3	16,7	16,7	16,7	50,0	66,7	16,7	16,7	0,0	16,7	50,0	33,3	0,0	33,3	33,3	16,7	16,7
Fer bé les coses, tenir cura	6	16,7	83,3	33,3	50,0	0,0	16,7	33,3	66,7	0,0	0,0	33,3	33,3	16,7	16,7	50,0	0,0	0,0	50,0
Gestos	15	26,7	73,3	0,0	26,7	46,7	26,7	60,0	26,7	13,3	0,0	33,3	33,3	20,0	13,3	66,7	13,3	6,7	13,3
No m'agrada	3	33,3	66,7	0,0	0,0	33,3	66,7	0,0	66,7	33,3	0,0	66,7	0,0	0,0	33,3	66,7	33,3	0,0	0,0
Trànsit	1	0,0	100,0	100,0	0,0	0,0	0,0	0,0	0,0	100,0	0,0	0,0	100,0	0,0	0,0	0,0	100,0	0,0	0,0
Catalunya, els catalans	3	33,3	66,7	66,7	0,0	0,0	33,3	33,3	66,7	0,0	0,0	0,0	33,3	0,0	66,7	66,7	0,0	0,0	33,3
Neteja	3	33,3	66,7	33,3	66,7	0,0	0,0	0,0	66,7	33,3	0,0	0,0	33,3	0,0	66,7	100,0	0,0	0,0	0,0
Les coses estan malament, la gent està farta	5	80,0	20,0	20,0	40,0	0,0	40,0	60,0	40,0	0,0	0,0	0,0	80,0	0,0	20,0	100,0	0,0	0,0	0,0
Alguna cosa social, ètica	6	33,3	66,7	0,0	50,0	16,7	33,3	16,7	50,0	33,3	0,0	0,0	50,0	0,0	50,0	100,0	0,0	0,0	0,0
Reclamar, protestar, manifestar-se	2	50,0	50,0	0,0	50,0	50,0	0,0	0,0	100,0	0,0	0,0	0,0	100,0	0,0	0,0	0,0	0,0	0,0	100,0
Comportaments, actituds	3	0,0	100,0	0,0	33,3	33,3	33,3	66,7	33,3	0,0	0,0	0,0	66,7	0,0	33,3	66,7	33,3	0,0	0,0
Crisi	2	0,0	100,0	0,0	0,0	0,0	100,0	50,0	50,0	0,0	0,0	50,0	50,0	0,0	0,0	0,0	50,0	0,0	50,0
Alguna cosa comercial	2	50,0	50,0	0,0	50,0	50,0	0,0	0,0	50,0	50,0	0,0	50,0	0,0	50,0	0,0	100,0	0,0	0,0	0,0
Altres	15	66,7	33,3	13,3	20,0	20,0	46,7	46,7	26,7	26,7	0,0	13,3	46,7	26,7	13,3	60,0	6,7	6,7	26,7
Res	30	36,7	63,3	10,0	26,7	40,0	23,3	50,0	33,3	13,3	3,3	16,7	60,0	16,7	6,7	60,0	13,3	10,0	16,7
No sap	220	45,9	54,1	9,5	24,1	22,3	44,1	56,4	30,0	13,2	0,5	20,0	35,9	20,5	23,6	75,0	11,8	5,9	7,3
No contesta	1	100,0	0,0	0,0	0,0	0,0	100,0	100,0	0,0	0,0	0,0	0,0	100,0	0,0	0,0	100,0	0,0	0,0	0,0

% Horitzontals	SEXE		EDAT				NIVELL D'ESTUDIS				DIMENSIÓ DE MUNICIPI				DEMARCACIÓ				
	Home	Dona	De 18 a 29	De 30 a 44	De 45 a 59	De 60 i més	Baix	Mitjà	Alt	NC	Fins 10 mil	De 10 a 100 mil	De 100 a 500 mil	Més de 500 mil	Barcelona	Girona	Lleida	Tarragona	
Base Total	800																		
P25. I, FINALMENT, CREU QUE SÓN NECESSÀRIES LES CAMPANYES DE SENSIBILITZACIÓ PER MILLORAR ELS COMPORTAMENTS DE LA GENT?																			
Sí	704	48,6	51,4	20,3	32,2	21,6	25,9	33,1	39,3	27,3	0,3	18,8	38,6	20,3	22,3	73,9	9,9	5,5	10,7
No	87	55,2	44,8	10,3	26,4	32,2	31,0	44,8	37,9	17,2	0,0	17,2	40,2	17,2	25,3	70,1	10,3	9,2	10,3
No sap	9	55,6	44,4	11,1	55,6	22,2	11,1	33,3	22,2	44,4	0,0	11,1	11,1	33,3	44,4	88,9	0,0	0,0	11,1
P26.1. EM PODRIA DIR QUIN CANAL DE TELEVISIÓ MIRA MÉS HABITUALMENT?																			
TVE1	111	48,6	51,4	4,5	29,7	25,2	40,5	50,5	27,0	22,5	0,0	21,6	29,7	24,3	24,3	77,5	8,1	6,3	8,1
TVE2	12	66,7	33,3	8,3	33,3	8,3	50,0	50,0	25,0	25,0	0,0	8,3	33,3	25,0	33,3	83,3	8,3	0,0	8,3
TV3	323	52,9	47,1	17,3	27,2	25,4	30,0	28,2	41,8	30,0	0,0	21,4	40,6	16,1	22,0	69,3	13,0	8,4	9,3
Canal 33	17	58,8	41,2	11,8	23,5	41,2	23,5	23,5	52,9	23,5	0,0	17,6	23,5	11,8	47,1	82,4	5,9	5,9	5,9
3/24	5	100,0	0,0	40,0	40,0	20,0	0,0	20,0	40,0	40,0	0,0	40,0	40,0	20,0	0,0	80,0	0,0	0,0	20,0
Tele 5	82	26,8	73,2	13,4	41,5	17,1	28,0	57,3	34,1	7,3	1,2	8,5	51,2	28,0	12,2	70,7	8,5	3,7	17,1
Antena 3	86	44,2	55,8	39,5	27,9	20,9	11,6	32,6	46,5	19,8	1,2	15,1	39,5	25,6	19,8	77,9	4,7	3,5	14,0
Cuatro	40	50,0	50,0	55,0	30,0	7,5	7,5	20,0	52,5	27,5	0,0	15,0	37,5	22,5	25,0	82,5	2,5	2,5	12,5
La Sexta	36	61,1	38,9	22,2	55,6	16,7	5,6	19,4	38,9	41,7	0,0	5,6	36,1	33,3	25,0	80,6	8,3	2,8	8,3
BTV	2	0,0	100,0	0,0	50,0	50,0	0,0	50,0	0,0	50,0	0,0	50,0	0,0	50,0	50,0	0,0	0,0	50,0	0,0
8TV	9	44,4	55,6	0,0	33,3	11,1	55,6	55,6	22,2	22,2	0,0	22,2	44,4	0,0	33,3	88,9	11,1	0,0	0,0
Canals de TDT	16	43,8	56,3	6,3	62,5	18,8	12,5	37,5	43,8	18,8	0,0	31,3	31,3	18,8	18,8	62,5	12,5	6,3	18,8
Canals de pagament	16	50,0	50,0	18,8	37,5	37,5	6,3	12,5	37,5	50,0	0,0	18,8	31,3	18,8	31,3	87,5	0,0	0,0	12,5
Canals estrangers	8	50,0	50,0	37,5	12,5	25,0	25,0	12,5	62,5	25,0	0,0	37,5	37,5	12,5	12,5	37,5	37,5	0,0	25,0
Altres	4	25,0	75,0	25,0	0,0	0,0	75,0	100,0	0,0	0,0	0,0	25,0	50,0	0,0	25,0	75,0	25,0	0,0	0,0
Cap	27	63,0	37,0	14,8	33,3	25,9	25,9	22,2	37,0	40,7	0,0	18,5	33,3	11,1	37,0	74,1	11,1	7,4	7,4
No sap	5	60,0	40,0	0,0	60,0	40,0	0,0	20,0	0,0	80,0	0,0	20,0	20,0	0,0	60,0	80,0	20,0	0,0	0,0
No contesta	1	100,0	0,0	0,0	100,0	0,0	0,0	100,0	0,0	0,0	0,0	0,0	100,0	0,0	0,0	100,0	0,0	0,0	0,0
Base Ha esmentat un canal	767																		
P26.2. I EL SEGON?																			
TVE1	99	50,5	49,5	9,1	30,3	22,2	38,4	42,4	31,3	26,3	0,0	21,2	38,4	22,2	18,2	70,7	10,1	4,0	15,2
TVE2	42	64,3	35,7	9,5	19,0	21,4	50,0	40,5	31,0	28,6	0,0	19,0	28,6	21,4	31,0	81,0	7,1	4,8	7,1
TV3	72	43,1	56,9	15,3	38,9	19,4	26,4	30,6	45,8	23,6	0,0	22,2	36,1	22,2	19,4	73,6	8,3	6,9	11,1
Canal 33	40	45,0	55,0	17,5	22,5	35,0	25,0	25,0	22,5	52,5	0,0	17,5	50,0	10,0	22,5	77,5	10,0	7,5	5,0
3/24	16	43,8	56,3	12,5	31,3	12,5	43,8	18,8	50,0	31,3	0,0	25,0	18,8	31,3	25,0	56,3	18,8	12,5	12,5
Tele 5	119	40,3	59,7	27,7	30,3	21,0	21,0	40,3	42,0	16,8	0,8	19,3	37,0	24,4	19,3	73,9	11,8	5,0	9,2
Antena 3	109	37,6	62,4	20,2	35,8	22,9	21,1	38,5	45,0	15,6	0,9	14,7	43,1	24,8	17,4	71,6	9,2	4,6	14,7
Cuatro	53	64,2	35,8	32,1	43,4	7,5	17,0	24,5	35,8	39,6	0,0	18,9	37,7	17,0	26,4	77,4	3,8	9,4	9,4
La Sexta	56	64,3	35,7	33,9	39,3	19,6	7,1	25,0	41,1	33,9	0,0	14,3	42,9	16,1	26,8	69,6	8,9	12,5	8,9
BTV	6	83,3	16,7	0,0	50,0	16,7	33,3	16,7	50,0	33,3	0,0	0,0	16,7	0,0	83,3	83,3	0,0	16,7	0,0
8TV	20	30,0	70,0	0,0	15,0	30,0	55,0	40,0	55,0	5,0	0,0	15,0	35,0	15,0	35,0	90,0	5,0	0,0	5,0
Canals de TDT	17	47,1	52,9	17,6	35,3	23,5	23,5	29,4	41,2	29,4	0,0	11,8	47,1	11,8	29,4	70,6	17,6	0,0	11,8
Canals de pagament	17	58,8	41,2	17,6	29,4	29,4	23,5	35,3	35,3	29,4	0,0	17,6	47,1	11,8	23,5	64,7	5,9	11,8	17,6
Canals estrangers	1	100,0	0,0	0,0	0,0	100,0	0,0	0,0	100,0	0,0	0,0	100,0	0,0	0,0	0,0	0,0	100,0	0,0	0,0
Altres	6	66,7	33,3	16,7	16,7	50,0	16,7	83,3	16,7	0,0	0,0	16,7	33,3	50,0	0,0	50,0	16,7	0,0	33,3
Cap més	94	51,1	48,9	19,1	25,5	28,7	26,6	33,0	40,4	26,6	0,0	20,2	39,4	19,1	21,3	76,6	11,7	3,2	8,5

% Horitzontals	SEXE		EDAT				NIVELL D'ESTUDIS				DIMENSIÓ DE MUNICIPI				DEMARCACIÓ				
	Home	Dona	De 18 a 29	De 30 a 44	De 45 a 59	De 60 i més	Baix	Mitjà	Alt	NC	Fins 10 mil	De 10 a 100 mil	De 100 a 500 mil	Més de 500 mil	Barcelona	Girona	Lleida	Tarragona	
Base Total	800																		
P26. CANAL DE TELEVISIÓ HABITUAL																			
TVE1	210	49,5	50,5	6,7	30,0	23,8	39,5	46,7	29,0	24,3	0,0	21,4	33,8	23,3	21,4	74,3	9,0	5,2	11,4
TVE2	54	64,8	35,2	9,3	22,2	18,5	50,0	42,6	29,6	27,8	0,0	16,7	29,6	22,2	31,5	81,5	7,4	3,7	7,4
TV3	395	51,1	48,9	17,0	29,4	24,3	29,4	28,6	42,5	28,9	0,0	21,5	39,7	17,2	21,5	70,1	12,2	8,1	9,6
Canal 33	57	49,1	50,9	15,8	22,8	36,8	24,6	24,6	31,6	43,9	0,0	17,5	42,1	10,5	29,8	78,9	8,8	7,0	5,3
3/24	21	57,1	42,9	19,0	33,3	14,3	33,3	19,0	47,6	33,3	0,0	28,6	23,8	28,6	19,0	61,9	14,3	9,5	14,3
Tele 5	201	34,8	65,2	21,9	34,8	19,4	23,9	47,3	38,8	12,9	1,0	14,9	42,8	25,9	16,4	72,6	10,4	4,5	12,4
Antena 3	195	40,5	59,5	28,7	32,3	22,1	16,9	35,9	45,6	17,4	1,0	14,9	41,5	25,1	18,5	74,4	7,2	4,1	14,4
Cuatro	93	58,1	41,9	41,9	37,6	7,5	12,9	22,6	43,0	34,4	0,0	17,2	37,6	19,4	25,8	79,6	3,2	6,5	10,8
La Sexta	92	63,0	37,0	29,3	45,7	18,5	6,5	22,8	40,2	37,0	0,0	10,9	40,2	22,8	26,1	73,9	8,7	8,7	8,7
BTV	8	62,5	37,5	0,0	50,0	25,0	25,0	25,0	37,5	37,5	0,0	12,5	12,5	0,0	75,0	75,0	0,0	25,0	0,0
8TV	29	34,5	65,5	0,0	20,7	24,1	55,2	44,8	44,8	10,3	0,0	17,2	37,9	10,3	34,5	89,7	6,9	0,0	3,4
Canals de TDT	33	45,5	54,5	12,1	48,5	21,2	18,2	33,3	42,4	24,2	0,0	21,2	39,4	15,2	24,2	66,7	15,2	3,0	15,2
Canals de pagament	33	54,5	45,5	18,2	33,3	33,3	15,2	24,2	36,4	39,4	0,0	18,2	39,4	15,2	27,3	75,8	3,0	6,1	15,2
Canals estrangers	9	55,6	44,4	33,3	11,1	33,3	22,2	11,1	66,7	22,2	0,0	44,4	33,3	11,1	11,1	33,3	44,4	0,0	22,2
Altres	10	50,0	50,0	20,0	10,0	30,0	40,0	90,0	10,0	0,0	0,0	20,0	40,0	30,0	10,0	60,0	20,0	0,0	20,0
Cap	27	63,0	37,0	14,8	33,3	25,9	25,9	22,2	37,0	40,7	0,0	18,5	33,3	11,1	37,0	74,1	11,1	7,4	7,4
No sap	5	60,0	40,0	0,0	60,0	40,0	0,0	20,0	0,0	80,0	0,0	20,0	20,0	0,0	60,0	80,0	20,0	0,0	0,0
No contesta	1	100,0	0,0	0,0	100,0	0,0	0,0	100,0	0,0	0,0	0,0	0,0	100,0	0,0	0,0	100,0	0,0	0,0	0,0

% Horitzontals	SEXE		EDAT				NIVELL D'ESTUDIS				DIMENSIÓ DE MUNICIPI				DEMARCATIÓ				
	Home	Dona	De 18 a 29	De 30 a 44	De 45 a 59	De 60 i més	Baix	Mitjà	Alt	NC	Fins 10 mil	De 10 a 100 mil	De 100 a 500 mil	Més de 500 mil	Barcelona	Girona	Lleida	Tarragona	
Base Total	800																		
P27.1. EM PODRIA DIR QUINA EMISSORA DE RÀDIO ESCOLTA MÉS HABITUALMENT?																			
Catalunya Ràdio	64	57,8	42,2	18,8	25,0	21,9	34,4	29,7	37,5	32,8	0,0	23,4	35,9	9,4	31,3	73,4	12,5	9,4	4,7
Cadena SER	59	64,4	35,6	10,2	27,1	25,4	37,3	33,9	33,9	32,2	0,0	13,6	22,0	32,2	32,2	83,1	5,1	5,1	6,8
RNE (Radio 1)	15	66,7	33,3	6,7	6,7	20,0	66,7	53,3	33,3	13,3	0,0	33,3	33,3	20,0	13,3	66,7	0,0	0,0	33,3
Ràdio 4	2	0,0	100,0	0,0	0,0	0,0	100,0	50,0	0,0	50,0	0,0	0,0	0,0	50,0	50,0	100,0	0,0	0,0	0,0
Onda Cero	14	64,3	35,7	21,4	14,3	14,3	50,0	57,1	28,6	14,3	0,0	7,1	35,7	35,7	21,4	57,1	0,0	7,1	35,7
RAC1	66	69,7	30,3	16,7	47,0	24,2	12,1	18,2	37,9	43,9	0,0	16,7	36,4	24,2	22,7	72,7	13,6	3,0	10,6
Cadena COPE	9	77,8	22,2	0,0	33,3	44,4	22,2	33,3	22,2	44,4	0,0	33,3	22,2	11,1	33,3	88,9	0,0	0,0	11,1
40 Principales	34	47,1	52,9	35,3	50,0	11,8	2,9	29,4	44,1	26,5	0,0	14,7	58,8	8,8	17,6	61,8	8,8	8,8	20,6
Flaix FM	25	48,0	52,0	60,0	40,0	0,0	0,0	12,0	56,0	32,0	0,0	28,0	36,0	32,0	4,0	72,0	12,0	4,0	12,0
RAC105	29	48,3	51,7	17,2	55,2	17,2	10,3	6,9	51,7	41,4	0,0	20,7	41,4	20,7	17,2	82,8	13,8	0,0	3,4
Cadena Dial	16	31,3	68,8	12,5	25,0	37,5	25,0	56,3	37,5	6,3	0,0	25,0	31,3	31,3	12,5	68,8	12,5	12,5	6,3
Ràdio Tele Taxi	21	23,8	76,2	0,0	14,3	9,5	76,2	85,7	14,3	0,0	0,0	14,3	33,3	23,8	28,6	95,2	4,8	0,0	0,0
M80	11	54,5	45,5	0,0	81,8	18,2	0,0	18,2	45,5	36,4	0,0	9,1	27,3	18,2	45,5	63,6	18,2	0,0	18,2
Cadena 100	5	20,0	80,0	40,0	40,0	20,0	0,0	20,0	60,0	20,0	0,0	0,0	60,0	40,0	0,0	100,0	0,0	0,0	0,0
Europa FM	12	50,0	50,0	66,7	33,3	0,0	0,0	16,7	58,3	25,0	0,0	16,7	50,0	16,7	16,7	75,0	0,0	8,3	16,7
Màxima FM	4	75,0	25,0	25,0	50,0	0,0	25,0	25,0	50,0	25,0	0,0	0,0	50,0	0,0	50,0	100,0	0,0	0,0	0,0
Ràdio Flaixbac	6	83,3	16,7	66,7	16,7	16,7	0,0	0,0	66,7	33,3	0,0	16,7	50,0	0,0	33,3	100,0	0,0	0,0	0,0
Kiss FM	3	66,7	33,3	0,0	33,3	66,7	0,0	0,0	66,7	33,3	0,0	33,3	0,0	33,3	33,3	100,0	0,0	0,0	0,0
iCat FM	5	40,0	60,0	0,0	40,0	20,0	40,0	40,0	20,0	40,0	0,0	40,0	20,0	40,0	0,0	80,0	0,0	20,0	0,0
Punto Radio	7	57,1	42,9	0,0	0,0	42,9	57,1	42,9	42,9	14,3	0,0	0,0	14,3	42,9	42,9	71,4	0,0	14,3	14,3
Radio 3	5	80,0	20,0	40,0	0,0	60,0	0,0	0,0	80,0	20,0	0,0	0,0	60,0	20,0	20,0	80,0	0,0	0,0	20,0
Radio Marca	5	80,0	20,0	40,0	40,0	0,0	20,0	20,0	40,0	40,0	0,0	40,0	20,0	20,0	20,0	100,0	0,0	0,0	0,0
Ràdios locals/comarcals	13	61,5	38,5	0,0	23,1	30,8	46,2	46,2	46,2	7,7	0,0	23,1	76,9	0,0	0,0	46,2	15,4	23,1	15,4
Altres	12	41,7	58,3	8,3	41,7	8,3	41,7	33,3	25,0	41,7	0,0	8,3	50,0	16,7	25,0	58,3	25,0	0,0	16,7
Cap	63	44,4	55,6	14,3	28,6	25,4	31,7	50,8	28,6	20,6	0,0	17,5	36,5	15,9	30,2	74,6	6,3	6,3	12,7
No sap	7	42,9	57,1	0,0	28,6	57,1	14,3	42,9	42,9	0,0	14,3	14,3	57,1	28,6	0,0	42,9	42,9	0,0	14,3
No contesta	1	0,0	100,0	0,0	0,0	0,0	100,0	100,0	0,0	0,0	0,0	0,0	100,0	0,0	0,0	100,0	0,0	0,0	0,0
No escolta la ràdio	287	40,1	59,9	19,9	29,6	25,4	25,1	36,2	40,4	23,0	0,3	19,2	40,4	19,2	21,3	72,1	11,1	6,6	10,1

% Horitzontals	Total	SEXE		EDAT				NIVELL D'ESTUDIS				DIMENSIÓ DE MUNICIPI				DEMARCACIÓ			
		Home	Dona	De 18 a 29	De 30 a 44	De 45 a 59	De 60 i més	Baix	Mitjà	Alt	NC	Fins 10 mil	De 10 a 100 mil	De 100 a 500 mil	Més de 500 mil	Barcelona	Girona	Lleida	Tarragona
Base Excepte no escolta la ràdio	513																		
Catalunya Ràdio	64	57,8	42,2	18,8	25,0	21,9	34,4	29,7	37,5	32,8	0,0	23,4	35,9	9,4	31,3	73,4	12,5	9,4	4,7
Cadena SER	59	64,4	35,6	10,2	27,1	25,4	37,3	33,9	33,9	32,2	0,0	13,6	22,0	32,2	32,2	83,1	5,1	5,1	6,8
RNE (Radio 1)	15	66,7	33,3	6,7	6,7	20,0	66,7	53,3	33,3	13,3	0,0	33,3	33,3	20,0	13,3	66,7	0,0	0,0	33,3
Ràdio 4	2	0,0	100,0	0,0	0,0	0,0	100,0	50,0	0,0	50,0	0,0	0,0	0,0	50,0	50,0	100,0	0,0	0,0	0,0
Onda Cero	14	64,3	35,7	21,4	14,3	14,3	50,0	57,1	28,6	14,3	0,0	7,1	35,7	35,7	21,4	57,1	0,0	7,1	35,7
RAC1	66	69,7	30,3	16,7	47,0	24,2	12,1	18,2	37,9	43,9	0,0	16,7	36,4	24,2	22,7	72,7	13,6	3,0	10,6
Cadena COPE	9	77,8	22,2	0,0	33,3	44,4	22,2	33,3	22,2	44,4	0,0	33,3	22,2	11,1	33,3	88,9	0,0	0,0	11,1
40 Principales	34	47,1	52,9	35,3	50,0	11,8	2,9	29,4	44,1	26,5	0,0	14,7	58,8	8,8	17,6	61,8	8,8	8,8	20,6
Flaix FM	25	48,0	52,0	60,0	40,0	0,0	0,0	12,0	56,0	32,0	0,0	28,0	36,0	32,0	4,0	72,0	12,0	4,0	12,0
RAC105	29	48,3	51,7	17,2	55,2	17,2	10,3	6,9	51,7	41,4	0,0	20,7	41,4	20,7	17,2	82,8	13,8	0,0	3,4
Cadena Dial	16	31,3	68,8	12,5	25,0	37,5	25,0	56,3	37,5	6,3	0,0	25,0	31,3	31,3	12,5	68,8	12,5	12,5	6,3
Ràdio Tele Taxi	21	23,8	76,2	0,0	14,3	9,5	76,2	85,7	14,3	0,0	0,0	14,3	33,3	23,8	28,6	95,2	4,8	0,0	0,0
M80	11	54,5	45,5	0,0	81,8	18,2	0,0	18,2	45,5	36,4	0,0	9,1	27,3	18,2	45,5	63,6	18,2	0,0	18,2
Cadena 100	5	20,0	80,0	40,0	40,0	20,0	0,0	20,0	60,0	20,0	0,0	0,0	60,0	40,0	0,0	100,0	0,0	0,0	0,0
Europa FM	12	50,0	50,0	66,7	33,3	0,0	0,0	16,7	58,3	25,0	0,0	16,7	50,0	16,7	16,7	75,0	0,0	8,3	16,7
Màxima FM	4	75,0	25,0	25,0	50,0	0,0	25,0	25,0	50,0	25,0	0,0	0,0	50,0	0,0	50,0	100,0	0,0	0,0	0,0
Ràdio Flaixbac	6	83,3	16,7	66,7	16,7	16,7	0,0	0,0	66,7	33,3	0,0	16,7	50,0	0,0	33,3	100,0	0,0	0,0	0,0
Kiss FM	3	66,7	33,3	0,0	33,3	66,7	0,0	0,0	66,7	33,3	0,0	33,3	0,0	33,3	33,3	100,0	0,0	0,0	0,0
iCat FM	5	40,0	60,0	0,0	40,0	20,0	40,0	40,0	20,0	40,0	0,0	40,0	20,0	40,0	0,0	80,0	0,0	20,0	0,0
Punto Radio	7	57,1	42,9	0,0	0,0	42,9	57,1	42,9	42,9	14,3	0,0	0,0	14,3	42,9	42,9	71,4	0,0	14,3	14,3
Radio 3	5	80,0	20,0	40,0	0,0	60,0	0,0	0,0	80,0	20,0	0,0	0,0	60,0	20,0	20,0	80,0	0,0	0,0	20,0
Radio Marca	5	80,0	20,0	40,0	40,0	0,0	20,0	20,0	40,0	40,0	0,0	40,0	20,0	20,0	20,0	100,0	0,0	0,0	0,0
Ràdios locals/comarcals	13	61,5	38,5	0,0	23,1	30,8	46,2	46,2	46,2	7,7	0,0	23,1	76,9	0,0	0,0	46,2	15,4	23,1	15,4
Altres	12	41,7	58,3	8,3	41,7	8,3	41,7	33,3	58,3	41,7	0,0	8,3	50,0	16,7	25,0	58,3	25,0	0,0	16,7
Cap	63	44,4	55,6	14,3	28,6	25,4	31,7	50,8	28,6	20,6	0,0	17,5	36,5	15,9	30,2	74,6	6,3	6,3	12,7
No sap	7	42,9	57,1	0,0	28,6	57,1	14,3	42,9	42,9	0,0	14,3	14,3	57,1	28,6	0,0	42,9	42,9	0,0	14,3
No contesta	1	0,0	100,0	0,0	0,0	0,0	100,0	100,0	0,0	0,0	0,0	0,0	100,0	0,0	0,0	100,0	0,0	0,0	0,0

% Horitzontals	SEXE		EDAT				NIVELL D'ESTUDIS				DIMENSIÓ DE MUNICIPI				DEMARCACIÓ				
	Home	Dona	De 18 a 29	De 30 a 44	De 45 a 59	De 60 i més	Baix	Mitjà	Alt	NC	Fins 10 mil	De 10 a 100 mil	De 100 a 500 mil	Més de 500 mil	Barcelona	Girona	Lleida	Tarragona	
Base Ha esmentat una emissora	442																		
P27.2. I LA SEGONA?																			
Catalunya Ràdio	43	72,1	27,9	18,6	30,2	30,2	20,9	16,3	44,2	39,5	0,0	14,0	41,9	18,6	25,6	62,8	18,6	9,3	9,3
Cadena SER	23	65,2	34,8	26,1	34,8	26,1	13,0	21,7	43,5	34,8	0,0	8,7	39,1	30,4	21,7	91,3	0,0	4,3	4,3
RNE (Radio 1)	17	76,5	23,5	11,8	23,5	17,6	47,1	41,2	29,4	29,4	0,0	5,9	41,2	11,8	41,2	70,6	5,9	0,0	23,5
Ràdio 4	2	100,0	0,0	50,0	0,0	50,0	0,0	0,0	50,0	50,0	0,0	100,0	0,0	0,0	0,0	50,0	50,0	0,0	0,0
Onda Cero	13	69,2	30,8	0,0	61,5	30,8	7,7	23,1	30,8	46,2	0,0	30,8	7,7	23,1	38,5	76,9	0,0	15,4	7,7
RAC1	22	54,5	45,5	22,7	31,8	36,4	9,1	13,6	45,5	59,1	0,0	9,1	50,0	13,6	27,3	81,8	13,6	4,5	0,0
Cadena COPE	6	83,3	16,7	16,7	0,0	33,3	50,0	50,0	16,7	33,3	0,0	0,0	16,7	33,3	50,0	83,3	0,0	0,0	16,7
40 Principales	21	61,9	38,1	23,8	61,9	14,3	0,0	33,3	38,1	28,6	0,0	38,1	42,9	19,0	0,0	71,4	14,3	4,8	9,5
Flaix FM	21	57,1	42,9	47,6	38,1	14,3	0,0	14,3	42,9	42,9	0,0	33,3	57,1	0,0	9,5	61,9	9,5	14,3	14,3
RAC105	15	46,7	53,3	13,3	46,7	26,7	13,3	6,7	40,0	53,3	0,0	33,3	20,0	26,7	20,0	66,7	20,0	13,3	0,0
Cadena Dial	5	60,0	40,0	60,0	0,0	0,0	40,0	60,0	20,0	20,0	0,0	20,0	20,0	60,0	0,0	80,0	20,0	0,0	0,0
Ràdio Tele Taxi	4	25,0	75,0	25,0	25,0	0,0	50,0	50,0	50,0	0,0	0,0	25,0	50,0	0,0	25,0	75,0	25,0	0,0	0,0
M80	11	72,7	27,3	18,2	54,5	18,2	9,1	27,3	45,5	27,3	0,0	18,2	81,8	0,0	0,0	54,5	0,0	9,1	36,4
Cadena 100	9	33,3	66,7	44,4	22,2	22,2	11,1	44,4	22,2	33,3	0,0	11,1	11,1	33,3	44,4	88,9	11,1	0,0	0,0
Europa FM	5	80,0	20,0	40,0	40,0	20,0	0,0	0,0	100,0	0,0	0,0	40,0	40,0	20,0	0,0	60,0	0,0	0,0	40,0
Màxima FM	7	85,7	14,3	57,1	42,9	0,0	0,0	14,3	71,4	14,3	0,0	14,3	42,9	28,6	14,3	100,0	0,0	0,0	0,0
Ràdio Flaixbac	4	50,0	50,0	75,0	25,0	0,0	0,0	0,0	75,0	25,0	0,0	25,0	0,0	75,0	0,0	75,0	25,0	0,0	0,0
Kiss FM	6	50,0	50,0	16,7	50,0	16,7	16,7	0,0	33,3	66,7	0,0	16,7	16,7	16,7	50,0	100,0	0,0	0,0	0,0
Punto Radio	3	66,7	33,3	0,0	33,3	33,3	33,3	33,3	66,7	0,0	0,0	0,0	33,3	33,3	33,3	100,0	0,0	0,0	0,0
Radio 3	5	100,0	0,0	20,0	80,0	0,0	0,0	0,0	40,0	60,0	0,0	0,0	20,0	0,0	80,0	100,0	0,0	0,0	0,0
Radio Marca	4	75,0	25,0	0,0	50,0	25,0	25,0	25,0	50,0	25,0	0,0	25,0	25,0	25,0	25,0	100,0	0,0	0,0	0,0
Ràdios locals/comarcals	5	80,0	20,0	0,0	40,0	40,0	20,0	60,0	40,0	0,0	0,0	0,0	60,0	40,0	0,0	40,0	40,0	20,0	0,0
Altres	15	66,7	33,3	6,7	26,7	26,7	40,0	33,3	53,3	13,3	0,0	20,0	40,0	6,7	33,3	66,7	0,0	13,3	20,0
Cap més	176	43,2	56,8	14,2	29,0	15,9	40,9	41,5	36,9	21,6	0,0	17,0	35,2	24,4	23,3	76,7	7,4	3,4	12,5

% Horitzontals	SEXE		EDAT				NIVELL D'ESTUDIS				DIMENSIÓ DE MUNICIPI				DEMARCACIÓ				
	Home	Dona	De 18 a 29	De 30 a 44	De 45 a 59	De 60 i més	Baix	Mitjà	Alt	NC	Fins 10 mil	De 10 a 100 mil	De 100 a 500 mil	Més de 500 mil	Barcelona	Girona	Lleida	Tarragona	
Base Total	800																		
P27. EMISSORA DE RÀDIO HABITUAL																			
Catalunya Ràdio	107	63,6	36,4	18,7	27,1	25,2	29,0	24,3	40,2	35,5	0,0	19,6	38,3	13,1	29,0	69,2	15,0	9,3	6,5
Cadena SER	82	64,6	35,4	14,6	29,3	25,6	30,5	30,5	36,6	32,9	0,0	12,2	26,8	31,7	29,3	85,4	3,7	4,9	6,1
RNE (Radio 1)	32	71,9	28,1	9,4	15,6	18,8	56,3	46,9	31,3	21,9	0,0	18,8	37,5	15,6	28,1	68,8	3,1	0,0	28,1
Ràdio 4	4	50,0	50,0	25,0	0,0	25,0	50,0	25,0	25,0	50,0	0,0	50,0	0,0	25,0	25,0	75,0	25,0	0,0	0,0
Onda Cero	27	66,7	33,3	11,1	37,0	22,2	29,6	40,7	29,6	29,6	0,0	18,5	22,2	29,6	29,6	66,7	0,0	11,1	22,2
RAC1	88	65,9	34,1	18,2	43,2	27,3	11,4	17,0	35,2	47,7	0,0	14,8	39,8	21,6	23,9	75,0	13,6	3,4	8,0
Cadena COPE	15	80,0	20,0	6,7	20,0	40,0	33,3	40,0	20,0	40,0	0,0	20,0	20,0	20,0	40,0	86,7	0,0	0,0	13,3
40 Principales	55	52,7	47,3	30,9	54,5	12,7	1,8	30,9	41,8	27,3	0,0	23,6	52,7	12,7	10,9	65,5	10,9	7,3	16,4
Flaix FM	46	52,2	47,8	54,3	39,1	6,5	0,0	13,0	50,0	37,0	0,0	30,4	45,7	17,4	6,5	67,4	10,9	8,7	13,0
RAC105	44	47,7	52,3	15,9	52,3	20,5	11,4	6,8	47,7	45,5	0,0	25,0	34,1	22,7	18,2	77,3	15,9	4,5	2,3
Cadena Dial	21	38,1	61,9	23,8	19,0	28,6	28,6	57,1	33,3	9,5	0,0	23,8	28,6	38,1	9,5	71,4	14,3	9,5	4,8
Ràdio Tele Taxi	25	24,0	76,0	4,0	16,0	8,0	72,0	80,0	20,0	0,0	0,0	16,0	36,0	20,0	28,0	92,0	8,0	0,0	0,0
M80	22	63,6	36,4	9,1	68,2	18,2	4,5	22,7	45,5	31,8	0,0	13,6	54,5	9,1	22,7	59,1	9,1	4,5	27,3
Cadena 100	14	28,6	71,4	42,9	28,6	21,4	7,1	35,7	35,7	28,6	0,0	7,1	28,6	35,7	28,6	92,9	7,1	0,0	0,0
Europa FM	17	58,8	41,2	58,8	35,3	5,9	0,0	11,8	70,6	17,6	0,0	23,5	47,1	17,6	11,8	70,6	0,0	5,9	23,5
Màxima FM	11	81,8	18,2	45,5	45,5	0,0	9,1	18,2	63,6	18,2	0,0	9,1	45,5	18,2	27,3	100,0	0,0	0,0	0,0
Ràdio Flaixbac	10	70,0	30,0	70,0	20,0	10,0	0,0	0,0	70,0	30,0	0,0	20,0	30,0	30,0	20,0	90,0	10,0	0,0	0,0
Kiss FM	9	55,6	44,4	11,1	44,4	33,3	11,1	0,0	44,4	55,6	0,0	22,2	11,1	22,2	44,4	100,0	0,0	0,0	0,0
iCat FM	5	40,0	60,0	0,0	40,0	20,0	40,0	40,0	20,0	40,0	0,0	40,0	20,0	40,0	0,0	80,0	0,0	20,0	0,0
Punto Radio	10	60,0	40,0	0,0	10,0	40,0	50,0	40,0	50,0	10,0	0,0	0,0	20,0	40,0	40,0	80,0	0,0	10,0	10,0
Radio 3	10	90,0	10,0	30,0	40,0	30,0	0,0	0,0	60,0	40,0	0,0	0,0	40,0	10,0	50,0	90,0	0,0	0,0	10,0
Radio Marca	9	77,8	22,2	22,2	44,4	11,1	22,2	22,2	44,4	33,3	0,0	33,3	22,2	22,2	22,2	100,0	0,0	0,0	0,0
Ràdios locals/comarcals	18	66,7	33,3	0,0	27,8	33,3	38,9	50,0	44,4	5,6	0,0	16,7	72,2	11,1	0,0	44,4	22,2	22,2	11,1
Altres	27	55,6	44,4	7,4	33,3	18,5	40,7	33,3	40,7	25,9	0,0	14,8	44,4	11,1	29,6	63,0	11,1	7,4	18,5
Cap	63	44,4	55,6	14,3	28,6	25,4	31,7	50,8	28,6	20,6	0,0	17,5	36,5	15,9	30,2	74,6	6,3	6,3	12,7
No sap	7	42,9	57,1	0,0	28,6	57,1	14,3	42,9	42,9	0,0	14,3	14,3	57,1	28,6	0,0	42,9	42,9	0,0	14,3
No contesta	1	0,0	100,0	0,0	0,0	0,0	100,0	100,0	0,0	0,0	0,0	0,0	100,0	0,0	0,0	100,0	0,0	0,0	0,0
No escolta la ràdio	287	40,1	59,9	19,9	29,6	25,4	25,1	36,2	40,4	23,0	0,3	19,2	40,4	19,2	21,3	72,1	11,1	6,6	10,1

% Horitzontals	SEXE		EDAT				NIVELL D'ESTUDIS				DIMENSIÓ DE MUNICIPI				DEMARCACIÓ				
	Home	Dona	De 18 a 29	De 30 a 44	De 45 a 59	De 60 i més	Baix	Mitjà	Alt	NC	Fins 10 mil	De 10 a 100 mil	De 100 a 500 mil	Més de 500 mil	Barcelona	Girona	Lleida	Tarragona	
Base Excepte no escolta la ràdio	513																		
Catalunya Ràdio	107	63,6	36,4	18,7	27,1	25,2	29,0	24,3	40,2	35,5	0,0	19,6	38,3	13,1	29,0	69,2	15,0	9,3	6,5
Cadena SER	82	64,6	35,4	14,6	29,3	25,6	30,5	30,5	36,6	32,9	0,0	12,2	26,8	31,7	29,3	85,4	3,7	4,9	6,1
RNE (Radio 1)	32	71,9	28,1	9,4	15,6	18,8	56,3	46,9	31,3	21,9	0,0	18,8	37,5	15,6	28,1	68,8	3,1	0,0	28,1
Ràdio 4	4	50,0	50,0	25,0	0,0	25,0	50,0	25,0	25,0	50,0	0,0	50,0	0,0	25,0	25,0	75,0	25,0	0,0	0,0
Onda Cero	27	66,7	33,3	11,1	37,0	22,2	29,6	40,7	29,6	29,6	0,0	18,5	22,2	29,6	29,6	66,7	0,0	11,1	22,2
RAC1	88	65,9	34,1	18,2	43,2	27,3	11,4	17,0	35,2	47,7	0,0	14,8	39,8	21,6	23,9	75,0	13,6	3,4	8,0
Cadena COPE	15	80,0	20,0	6,7	20,0	40,0	33,3	40,0	20,0	40,0	0,0	20,0	20,0	20,0	40,0	86,7	0,0	0,0	13,3
40 Principales	55	52,7	47,3	30,9	54,5	12,7	1,8	30,9	41,8	27,3	0,0	23,6	52,7	12,7	10,9	65,5	10,9	7,3	16,4
Flaix FM	46	52,2	47,8	54,3	39,1	6,5	0,0	13,0	50,0	37,0	0,0	30,4	45,7	17,4	6,5	67,4	10,9	8,7	13,0
RAC105	44	47,7	52,3	15,9	52,3	20,5	11,4	6,8	47,7	45,5	0,0	25,0	34,1	22,7	18,2	77,3	15,9	4,5	2,3
Cadena Dial	21	38,1	61,9	23,8	19,0	28,6	28,6	57,1	33,3	9,5	0,0	23,8	28,6	38,1	9,5	71,4	14,3	9,5	4,8
Ràdio Tele Taxi	25	24,0	76,0	4,0	16,0	8,0	72,0	80,0	20,0	0,0	0,0	16,0	36,0	20,0	28,0	92,0	8,0	0,0	0,0
M80	22	63,6	36,4	9,1	68,2	18,2	4,5	22,7	45,5	31,8	0,0	13,6	54,5	9,1	22,7	59,1	9,1	4,5	27,3
Cadena 100	14	28,6	71,4	42,9	28,6	21,4	7,1	35,7	35,7	28,6	0,0	7,1	28,6	35,7	28,6	92,9	7,1	0,0	0,0
Europa FM	17	58,8	41,2	58,8	35,3	5,9	0,0	11,8	70,6	17,6	0,0	23,5	47,1	17,6	11,8	70,6	0,0	5,9	23,5
Màxima FM	11	81,8	18,2	45,5	45,5	0,0	9,1	18,2	63,6	18,2	0,0	9,1	45,5	18,2	27,3	100,0	0,0	0,0	0,0
Ràdio Flaixbac	10	70,0	30,0	70,0	20,0	10,0	0,0	0,0	70,0	30,0	0,0	20,0	30,0	30,0	20,0	90,0	10,0	0,0	0,0
Kiss FM	9	55,6	44,4	11,1	44,4	33,3	11,1	0,0	44,4	55,6	0,0	22,2	11,1	22,2	44,4	100,0	0,0	0,0	0,0
iCat FM	5	40,0	60,0	0,0	40,0	20,0	40,0	40,0	20,0	40,0	0,0	40,0	20,0	40,0	0,0	80,0	0,0	20,0	0,0
Punto Radio	10	60,0	40,0	0,0	10,0	40,0	50,0	40,0	50,0	10,0	0,0	0,0	20,0	40,0	40,0	80,0	0,0	10,0	10,0
Radio 3	10	90,0	10,0	30,0	40,0	30,0	0,0	0,0	60,0	40,0	0,0	0,0	40,0	10,0	50,0	90,0	0,0	0,0	10,0
Radio Marca	9	77,8	22,2	22,2	44,4	11,1	22,2	22,2	44,4	33,3	0,0	33,3	22,2	22,2	22,2	100,0	0,0	0,0	0,0
Ràdios locals/comarcals	18	66,7	33,3	0,0	27,8	33,3	38,9	50,0	44,4	5,6	0,0	16,7	72,2	11,1	0,0	44,4	22,2	22,2	11,1
Altres	27	55,6	44,4	7,4	33,3	18,5	40,7	33,3	40,7	25,9	0,0	14,8	44,4	11,1	29,6	63,0	11,1	7,4	18,5
Cap	63	44,4	55,6	14,3	28,6	25,4	31,7	50,8	28,6	20,6	0,0	17,5	36,5	15,9	30,2	74,6	6,3	6,3	12,7
No sap	7	42,9	57,1	0,0	28,6	57,1	14,3	42,9	42,9	0,0	14,3	14,3	57,1	28,6	0,0	42,9	42,9	0,0	14,3
No contesta	1	0,0	100,0	0,0	0,0	0,0	100,0	100,0	0,0	0,0	0,0	0,0	100,0	0,0	0,0	100,0	0,0	0,0	0,0

% Horitzontals	SEXE		EDAT				NIVELL D'ESTUDIS				DIMENSIÓ DE MUNICIPI				DEMARCACIÓ				
	Home	Dona	De 18 a 29	De 30 a 44	De 45 a 59	De 60 i més	Baix	Mitjà	Alt	NC	Fins 10 mil	De 10 a 100 mil	De 100 a 500 mil	Més de 500 mil	Barcelona	Girona	Lleida	Tarragona	
Base Total	800																		
P28.1. EM PODRIA DIR QUIN DIARI LLEGEIX HABITUALMENT?																			
El Periódico de Catalunya (en català)	52	53,8	46,2	11,5	30,8	32,7	25,0	23,1	44,2	32,7	0,0	25,0	44,2	11,5	19,2	75,0	9,6	7,7	7,7
El Periódico de Catalunya (en castellà)	73	54,8	45,2	13,7	31,5	28,8	26,0	35,6	47,9	15,1	1,4	19,2	39,7	15,1	26,0	86,3	2,7	1,4	9,6
La Vanguardia	166	51,2	48,8	19,9	33,7	21,7	24,7	14,5	38,6	47,0	0,0	16,3	37,3	18,7	27,7	80,7	4,8	4,8	9,6
El País	62	58,1	41,9	19,4	38,7	27,4	14,5	12,9	46,8	40,3	0,0	11,3	33,9	17,7	37,1	85,5	6,5	1,6	6,5
El Punt	27	70,4	29,6	25,9	33,3	22,2	18,5	33,3	40,7	25,9	0,0	33,3	51,9	7,4	7,4	22,2	77,8	0,0	0,0
Avui	18	77,8	22,2	11,1	16,7	27,8	44,4	22,2	44,4	33,3	0,0	16,7	38,9	11,1	33,3	83,3	11,1	0,0	5,6
El Mundo	13	76,9	23,1	7,7	30,8	30,8	30,8	38,5	23,1	38,5	0,0	23,1	15,4	46,2	15,4	61,5	7,7	15,4	15,4
ABC	5	40,0	60,0	40,0	40,0	0,0	20,0	20,0	20,0	60,0	0,0	40,0	20,0	0,0	40,0	80,0	0,0	0,0	20,0
La Razón	2	50,0	50,0	0,0	0,0	50,0	50,0	0,0	0,0	100,0	0,0	0,0	50,0	0,0	50,0	100,0	0,0	0,0	0,0
Público	5	80,0	20,0	60,0	20,0	0,0	20,0	20,0	0,0	80,0	0,0	20,0	20,0	20,0	40,0	60,0	20,0	0,0	20,0
Diaris gratuïts	78	32,1	67,9	19,2	34,6	29,5	16,7	35,9	46,2	17,9	0,0	6,4	32,1	28,2	33,3	88,5	1,3	3,8	6,4
Diaris esportius	37	83,8	16,2	32,4	21,6	18,9	27,0	51,4	48,6	0,0	0,0	21,6	24,3	32,4	21,6	78,4	2,7	2,7	16,2
Altres diaris comarcals	7	14,3	85,7	28,6	28,6	0,0	42,9	42,9	42,9	14,3	0,0	14,3	71,4	14,3	0,0	57,1	42,9	0,0	0,0
Diari de Tarragona	11	54,5	45,5	18,2	27,3	18,2	36,4	45,5	18,2	36,4	0,0	18,2	54,5	27,3	0,0	0,0	0,0	0,0	100,0
El Segre	13	69,2	30,8	7,7	23,1	23,1	46,2	61,5	23,1	15,4	0,0	46,2	30,8	23,1	0,0	0,0	0,0	100,0	0,0
El 9 Nou	5	40,0	60,0	40,0	60,0	0,0	0,0	20,0	40,0	40,0	0,0	60,0	40,0	0,0	0,0	80,0	20,0	0,0	0,0
Regió 7	5	20,0	80,0	0,0	60,0	20,0	20,0	40,0	40,0	20,0	0,0	80,0	20,0	0,0	0,0	100,0	0,0	0,0	0,0
Diari de Sabadell	4	75,0	25,0	50,0	50,0	0,0	0,0	25,0	50,0	25,0	0,0	0,0	25,0	75,0	0,0	100,0	0,0	0,0	0,0
Diari de Terrassa	5	60,0	40,0	0,0	40,0	40,0	20,0	60,0	20,0	20,0	0,0	0,0	0,0	100,0	0,0	100,0	0,0	0,0	0,0
Diari de Girona	4	0,0	100,0	0,0	50,0	50,0	0,0	0,0	100,0	0,0	0,0	25,0	75,0	0,0	0,0	0,0	100,0	0,0	0,0
La Mañana	4	25,0	75,0	25,0	50,0	0,0	25,0	50,0	25,0	25,0	0,0	50,0	50,0	0,0	0,0	0,0	0,0	100,0	0,0
Altres	13	53,8	46,2	23,1	23,1	15,4	38,5	15,4	61,5	23,1	0,0	23,1	30,8	38,5	7,7	53,8	15,4	7,7	23,1
Cap	185	35,1	64,9	18,9	30,3	17,3	33,5	58,4	29,7	11,4	0,5	18,4	44,3	19,5	17,8	71,4	12,4	4,3	11,9
No sap	5	40,0	60,0	40,0	20,0	20,0	20,0	40,0	20,0	40,0	0,0	0,0	40,0	20,0	40,0	60,0	0,0	20,0	20,0
No contesta	1	0,0	100,0	0,0	0,0	0,0	100,0	100,0	0,0	0,0	0,0	0,0	100,0	0,0	0,0	0,0	0,0	0,0	100,0

% Horitzontals	SEXE		EDAT				NIVELL D'ESTUDIS				DIMENSIÓ DE MUNICIPI				DEMARCACIÓ				
	Home	Dona	De 18 a 29	De 30 a 44	De 45 a 59	De 60 i més	Baix	Mitjà	Alt	NC	Fins 10 mil	De 10 a 100 mil	De 100 a 500 mil	Més de 500 mil	Barcelona	Girona	Lleida	Tarragona	
Base Ha esmentat un diari	609																		
P28.2. I EL SEGON?																			
El Periódico de Catalunya (en català)	45	46,7	53,3	24,4	35,6	15,6	24,4	13,3	46,7	40,0	0,0	8,9	51,1	15,6	24,4	86,7	4,4	4,4	4,4
El Periódico de Catalunya (en castellà)	35	65,7	34,3	22,9	48,6	20,0	8,6	14,3	48,6	37,1	0,0	14,3	45,7	17,1	22,9	82,9	2,9	2,9	11,4
La Vanguardia	71	60,6	39,4	14,1	33,8	28,2	23,9	22,5	38,0	39,4	0,0	19,7	31,0	14,1	35,2	78,9	11,3	8,5	1,4
El País	43	58,1	41,9	20,9	34,9	23,3	20,9	16,3	25,6	58,1	0,0	11,6	32,6	30,2	25,6	74,4	11,6	4,7	9,3
El Punt	12	50,0	50,0	8,3	41,7	16,7	33,3	25,0	58,3	16,7	0,0	58,3	33,3	8,3	0,0	25,0	66,7	0,0	8,3
Avui	14	71,4	28,6	14,3	21,4	21,4	42,9	7,1	42,9	50,0	0,0	28,6	28,6	14,3	28,6	92,9	7,1	0,0	0,0
El Mundo	13	53,8	46,2	15,4	46,2	23,1	15,4	30,8	38,5	30,8	0,0	38,5	15,4	7,7	38,5	76,9	7,7	7,7	7,7
ABC	1	100,0	0,0	0,0	100,0	0,0	0,0	0,0	0,0	100,0	0,0	0,0	100,0	0,0	0,0	100,0	0,0	0,0	0,0
La Razón	2	100,0	0,0	0,0	50,0	50,0	0,0	0,0	50,0	50,0	0,0	50,0	50,0	0,0	0,0	100,0	0,0	0,0	0,0
Público	4	50,0	50,0	0,0	50,0	25,0	25,0	25,0	50,0	25,0	0,0	0,0	25,0	25,0	50,0	100,0	0,0	0,0	0,0
Diaris gratuïts	31	32,3	67,7	22,6	22,6	25,8	29,0	29,0	51,6	19,4	0,0	3,2	32,3	25,8	38,7	80,6	0,0	6,5	12,9
Diaris esportius	42	73,8	26,2	26,2	40,5	21,4	11,9	33,3	42,9	21,4	2,4	21,4	42,9	16,7	19,0	81,0	9,5	2,4	7,1
Altres diaris comarcals	5	40,0	60,0	20,0	20,0	20,0	40,0	20,0	80,0	0,0	0,0	40,0	40,0	20,0	0,0	60,0	0,0	0,0	40,0
Diari de Tarragona	7	71,4	28,6	14,3	42,9	14,3	28,6	14,3	57,1	28,6	0,0	14,3	0,0	85,7	0,0	0,0	0,0	0,0	100,0
El Segre	6	33,3	66,7	16,7	0,0	33,3	50,0	16,7	33,3	50,0	0,0	16,7	50,0	33,3	0,0	16,7	0,0	83,3	0,0
El 9 Nou	2	100,0	0,0	50,0	0,0	50,0	0,0	50,0	50,0	0,0	0,0	50,0	50,0	0,0	0,0	50,0	50,0	0,0	0,0
Regió 7	3	100,0	0,0	33,3	66,7	0,0	0,0	33,3	66,7	0,0	0,0	66,7	33,3	0,0	0,0	100,0	0,0	0,0	0,0
Diari de Terrassa	2	50,0	50,0	0,0	50,0	0,0	50,0	50,0	50,0	0,0	0,0	0,0	100,0	0,0	100,0	0,0	0,0	0,0	0,0
Diari de Girona	5	80,0	20,0	40,0	20,0	40,0	0,0	20,0	60,0	20,0	0,0	60,0	40,0	0,0	0,0	0,0	100,0	0,0	0,0
La Mañana	2	100,0	0,0	50,0	50,0	0,0	0,0	0,0	50,0	50,0	0,0	0,0	0,0	100,0	0,0	0,0	0,0	100,0	0,0
Altres	10	60,0	40,0	10,0	40,0	40,0	10,0	20,0	40,0	40,0	0,0	10,0	30,0	20,0	40,0	80,0	10,0	10,0	0,0
Cap més	254	47,2	52,8	18,1	28,0	26,4	27,6	35,0	40,6	24,4	0,0	18,9	37,4	20,9	22,8	74,0	7,5	5,9	12,6

% Horitzontals	SEXE		EDAT				NIVELL D'ESTUDIS				DIMENSIÓ DE MUNICIPI				DEMARCACIÓ				
	Home	Dona	De 18 a 29	De 30 a 44	De 45 a 59	De 60 i més	Baix	Mitjà	Alt	NC	Fins 10 mil	De 10 a 100 mil	De 100 a 500 mil	Més de 500 mil	Barcelona	Girona	Lleida	Tarragona	
Base Total	800																		
P28. DIARI HABITUAL																			
El Periódico de Catalunya (en català)	97	50,5	49,5	17,5	33,0	24,7	24,7	18,6	45,4	36,1	0,0	17,5	47,4	13,4	21,6	80,4	7,2	6,2	6,2
El Periódico de Catalunya (en castellà)	108	58,3	41,7	16,7	37,0	25,9	20,4	28,7	48,1	22,2	0,9	17,6	41,7	15,7	25,0	85,2	2,8	1,9	10,2
La Vanguardia	237	54,0	46,0	18,1	33,8	23,6	24,5	16,9	38,4	44,7	0,0	17,3	35,4	17,3	30,0	80,2	6,8	5,9	7,2
El País	105	58,1	41,9	20,0	37,1	25,7	17,1	14,3	38,1	47,6	0,0	11,4	33,3	22,9	32,4	81,0	8,6	2,9	7,6
El Punt	39	64,1	35,9	20,5	35,9	20,5	23,1	30,8	46,2	23,1	0,0	41,0	46,2	7,7	5,1	23,1	74,4	0,0	2,6
Avui	32	75,0	25,0	12,5	18,8	25,0	43,8	15,6	43,8	40,6	0,0	21,9	34,4	12,5	31,3	87,5	9,4	0,0	3,1
El Mundo	26	65,4	34,6	11,5	38,5	26,9	23,1	34,6	30,8	34,6	0,0	30,8	15,4	26,9	26,9	69,2	7,7	11,5	11,5
ABC	6	50,0	50,0	33,3	50,0	0,0	16,7	16,7	16,7	66,7	0,0	33,3	33,3	0,0	33,3	83,3	0,0	0,0	16,7
La Razón	4	75,0	25,0	0,0	25,0	50,0	25,0	0,0	25,0	75,0	0,0	25,0	50,0	0,0	25,0	100,0	0,0	0,0	0,0
Público	9	66,7	33,3	33,3	33,3	11,1	22,2	22,2	22,2	55,6	0,0	11,1	22,2	22,2	44,4	77,8	11,1	0,0	11,1
Diaris gratuïts	109	32,1	67,9	20,2	31,2	28,4	20,2	33,9	47,7	18,3	0,0	5,5	32,1	27,5	34,9	86,2	0,9	4,6	8,3
Diaris esportius	79	78,5	21,5	29,1	31,6	20,3	19,0	41,8	45,6	11,4	1,3	21,5	34,2	24,1	20,3	79,7	6,3	2,5	11,4
Altres diaris comarcals	12	25,0	75,0	25,0	25,0	8,3	41,7	33,3	58,3	8,3	0,0	25,0	58,3	16,7	0,0	58,3	25,0	0,0	16,7
Diari de Tarragona	18	61,1	38,9	16,7	33,3	16,7	33,3	33,3	33,3	33,3	0,0	16,7	33,3	50,0	0,0	0,0	0,0	0,0	100,0
El Segre	19	57,9	42,1	10,5	15,8	26,3	47,4	47,4	26,3	26,3	0,0	36,8	36,8	26,3	0,0	5,3	0,0	94,7	0,0
El 9 Nou	7	57,1	42,9	42,9	42,9	14,3	0,0	28,6	42,9	28,6	0,0	57,1	42,9	0,0	0,0	71,4	28,6	0,0	0,0
Regió 7	8	50,0	50,0	12,5	62,5	12,5	12,5	37,5	50,0	12,5	0,0	75,0	25,0	0,0	0,0	100,0	0,0	0,0	0,0
Diari de Sabadell	4	75,0	25,0	50,0	50,0	0,0	0,0	25,0	50,0	25,0	0,0	0,0	25,0	75,0	0,0	100,0	0,0	0,0	0,0
Diari de Terrassa	7	57,1	42,9	0,0	42,9	28,6	28,6	57,1	28,6	14,3	0,0	0,0	0,0	100,0	0,0	100,0	0,0	0,0	0,0
Diari de Girona	9	44,4	55,6	22,2	33,3	44,4	0,0	11,1	77,8	11,1	0,0	44,4	55,6	0,0	0,0	0,0	100,0	0,0	0,0
La Mañana	6	50,0	50,0	33,3	50,0	0,0	16,7	33,3	33,3	33,3	0,0	33,3	33,3	33,3	0,0	0,0	0,0	100,0	0,0
Altres	23	56,5	43,5	17,4	30,4	26,1	26,1	17,4	52,2	30,4	0,0	17,4	30,4	30,4	21,7	65,2	13,0	8,7	13,0
Cap	185	35,1	64,9	18,9	30,3	17,3	33,5	58,4	29,7	11,4	0,5	18,4	44,3	19,5	17,8	71,4	12,4	4,3	11,9
No sap	5	40,0	60,0	40,0	20,0	20,0	20,0	40,0	20,0	40,0	0,0	0,0	40,0	20,0	40,0	60,0	0,0	20,0	20,0
No contesta	1	0,0	100,0	0,0	0,0	0,0	100,0	100,0	0,0	0,0	0,0	0,0	100,0	0,0	0,0	0,0	0,0	0,0	100,0

% Horitzontals	Total		SEXE				EDAT				NIVELL D'ESTUDIS				DIMENSIÓ DE MUNICIPI				DEMARCACIÓ			
	Home	Dona	De 18 a 29	De 30 a 44	De 45 a 59	De 60 i més	Baix	Mitjà	Alt	NC	Fins 10 mil	De 10 a 100 mil	De 100 a 500 mil	Més de 500 mil	Barcelona	Girona	Lleida	Tarragona				
Base Total	800																					
P29. EM PODRIA DIR ON VA NÉIXER VOSTÈ?																						
Catalunya	462	51,5	48,5	23,6	33,5	20,8	22,1	29,0	42,9	27,9	0,2	19,0	38,1	21,6	21,2	73,8	9,7	6,5	10,0			
Resta d'Espanya	185	40,5	59,5	7,0	15,1	29,2	48,6	64,3	25,4	10,3	0,0	15,1	37,3	24,3	23,2	77,3	6,5	5,4	10,8			
Estranger	153	53,6	46,4	20,3	47,1	20,9	11,8	14,4	43,8	41,2	0,7	20,9	41,2	10,5	27,5	68,6	14,4	4,6	12,4			
P30. EM PODRIA DIR AMB QUINA LENGUA S'EXPRESSA HABITUALMENT? (EN QUINA LENGUA PENSA?)																						
Català	315	51,1	48,9	19,7	26,7	23,8	29,8	28,3	41,9	29,8	0,0	22,9	39,7	17,1	20,3	66,0	14,0	9,8	10,2			
Castellà	416	48,3	51,7	20,0	33,4	22,8	23,8	40,4	38,2	21,2	0,2	16,1	37,5	23,3	23,1	79,3	6,3	2,9	11,5			
Ambdues	48	43,8	56,3	8,3	45,8	16,7	29,2	29,2	35,4	35,4	0,0	6,3	37,5	18,8	37,5	81,3	6,3	6,3	6,3			
Altres	21	57,1	42,9	19,0	47,6	19,0	14,3	19,0	19,0	57,1	4,8	28,6	42,9	4,8	23,8	57,1	28,6	4,8	9,5			
P31. POT DIR-ME EL SEU NIVELL D'ESTUDIS?																						
Sense estudis	45	35,6	64,4	2,2	6,7	6,7	84,4	100,0	0,0	0,0	0,0	8,9	35,6	24,4	31,1	75,6	6,7	8,9	8,9			
Acabats als 14/15 anys	230	46,5	53,5	8,7	24,3	25,7	41,3	100,0	0,0	0,0	0,0	17,4	42,2	24,8	15,7	71,3	9,6	8,7	10,4			
Acabats als 16/19 anys	312	52,9	47,1	30,1	30,4	23,4	16,0	0,0	100,0	0,0	0,0	19,9	40,4	17,3	22,4	75,0	9,9	3,2	11,9			
Universitaris	211	50,7	49,3	18,0	46,9	22,3	12,8	0,0	0,0	100,0	0,0	19,9	31,8	18,5	29,9	74,4	10,4	6,2	9,0			
No contesta	2	0,0	100,0	0,0	100,0	0,0	0,0	0,0	0,0	0,0	100,0	0,0	100,0	0,0	0,0	0,0	50,0	0,0	50,0			
P32. POT DIR-ME LA SEVA OCUPACIÓ?																						
Pagès (petita explotació)	1	100,0	0,0	0,0	0,0	0,0	100,0	100,0	0,0	0,0	0,0	0,0	100,0	0,0	0,0	0,0	0,0	100,0	0,0			
Autònom o empresari (5 empleats o menys)	28	67,9	32,1	7,1	39,3	46,4	7,1	28,6	32,1	39,3	0,0	35,7	28,6	17,9	17,9	60,7	21,4	7,1	10,7			
Empresari (6 empleats o més)	6	83,3	16,7	16,7	50,0	16,7	16,7	33,3	16,7	50,0	0,0	33,3	50,0	0,0	16,7	66,7	16,7	0,0	16,7			
Professionals	54	53,7	46,3	22,2	53,7	20,4	3,7	0,0	0,0	100,0	0,0	14,8	31,5	24,1	29,6	81,5	13,0	1,9	3,7			
Membre de direcció (5 subordinats o menys)	4	50,0	50,0	0,0	100,0	0,0	0,0	0,0	25,0	75,0	0,0	25,0	25,0	25,0	25,0	75,0	25,0	0,0	0,0			
Membre de direcció (6 subordinats o més)	3	100,0	0,0	0,0	66,7	33,3	0,0	0,0	0,0	100,0	0,0	0,0	33,3	33,3	33,3	100,0	0,0	0,0	0,0			
Càrrecs intermedis	56	42,9	57,1	19,6	46,4	32,1	1,8	3,6	26,8	69,6	0,0	21,4	28,6	17,9	32,1	75,0	12,5	5,4	7,1			
Altres empleats amb treball d'oficina	79	43,0	57,0	21,5	50,6	25,3	2,5	7,6	54,4	38,0	0,0	13,9	36,7	22,8	26,6	75,9	8,9	5,1	10,1			
Altres empleats amb treball fora d'oficina i obrers qualificats	125	66,4	33,6	14,4	48,0	33,6	4,0	35,2	52,0	12,8	0,0	22,4	42,4	18,4	16,8	75,2	8,0	7,2	9,6			
Treballadors manuals no qualificats	47	42,6	57,4	19,1	34,0	40,4	6,4	51,1	40,4	8,5	0,0	19,1	38,3	23,4	19,1	68,1	10,6	4,3	17,0			
Jubilats, pensionistes	170	52,4	47,6	0,0	1,2	7,6	91,2	60,0	25,9	14,1	0,0	20,6	32,9	18,8	27,6	70,6	8,2	8,2	12,9			
Aturats	95	55,8	44,2	26,3	45,3	23,2	5,3	33,7	50,5	15,8	0,0	12,6	45,3	22,1	20,0	76,8	9,5	2,1	11,6			
Mestresses de casa	73	0,0	100,0	2,7	23,3	28,8	45,2	65,8	27,4	6,8	0,0	17,8	46,6	19,2	16,4	72,6	8,2	8,2	11,0			
Estudiants	56	57,1	42,9	100,0	0,0	0,0	0,0	10,7	83,9	5,4	0,0	10,7	46,4	21,4	21,4	76,8	8,9	5,4	8,9			
No contesta	3	33,3	66,7	0,0	66,7	33,3	0,0	0,0	0,0	33,3	66,7	33,3	66,7	0,0	0,0	33,3	33,3	0,0	33,3			
NIVELL D'ESTUDIS																						
Baix	275	44,7	55,3	7,6	21,5	22,5	48,4	100,0	0,0	0,0	0,0	16,0	41,1	24,7	18,2	72,0	9,1	8,7	10,2			
Mitjà	312	52,9	47,1	30,1	30,4	23,4	16,0	0,0	100,0	0,0	0,0	19,9	40,4	17,3	22,4	75,0	9,9	3,2	11,9			
Alt	211	50,7	49,3	18,0	46,9	22,3	12,8	0,0	0,0	100,0	0,0	19,9	31,8	18,5	29,9	74,4	10,4	6,2	9,0			
NC	2	0,0	100,0	0,0	100,0	0,0	0,0	0,0	0,0	0,0	100,0	0,0	100,0	0,0	0,0	0,0	50,0	0,0	50,0			

GESOP

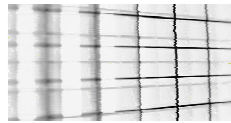

Nacionalitat – Llengua habitual – Canal de
televisió habitual

% Horitzontals	Total	NACIONALITAT		LLENGUA HABITUAL				CANAL DE TELEVISIÓ HABITUAL																
		Espanyola	Estranquera	Català	Castellà	Ambdues	Altres	TVE1	TVE2	TV3	Canal 33	3/24	Tele 5	Antena 3	Cuatro	La Sexta	BTV	8TV	TDT	Pagament	Estrangers	Altres	Cap/NS/NC	
Base Total	800																							
P1. SEXE																								
Home	395	84,3	15,7	40,8	50,9	5,3	3,0	26,3	8,9	51,1	7,1	3,0	17,7	20,0	13,7	14,7	1,3	2,5	3,8	4,6	1,3	1,3	5,3	
Dona	405	86,2	13,8	38,0	53,1	6,7	2,2	26,2	4,7	47,7	7,2	2,2	32,3	28,6	9,6	8,4	0,7	4,7	4,4	3,7	1,0	1,2	3,0	
P2. EDAT																								
De 18 a 29 anys	153	83,7	16,3	40,5	54,2	2,6	2,6	9,2	3,3	43,8	5,9	2,6	28,8	36,6	25,5	17,6	0,0	0,0	2,6	3,9	2,0	1,3	2,6	
De 30 a 44 anys	255	76,9	23,1	32,9	54,5	8,6	3,9	24,7	4,7	45,5	5,1	2,7	27,5	24,7	13,7	16,5	1,6	2,4	6,3	4,3	0,4	0,4	5,1	
De 45 a 59 anys	182	87,9	12,1	41,2	52,2	4,4	2,2	27,5	5,5	52,7	11,5	1,6	21,4	23,6	3,8	9,3	1,1	3,8	3,8	6,0	1,6	1,6	4,9	
60 i més anys	210	94,3	5,7	44,8	47,1	6,7	1,4	39,5	12,9	55,2	6,7	3,3	22,9	15,7	5,7	2,9	1,0	7,6	2,9	2,4	1,0	1,9	3,3	
P3. DIMENSIÓ DE MUNICIPI																								
Municipis fins a 10.000 habitants	148	81,1	18,9	48,6	45,3	2,0	4,1	30,4	6,1	57,4	6,8	4,1	20,3	19,6	10,8	6,8	0,7	3,4	4,7	4,1	2,7	1,4	4,1	
Municipis de 10.001 a 100.000 habitants	308	85,1	14,9	40,6	50,6	5,8	2,9	23,1	5,2	51,0	7,8	1,6	27,9	26,3	11,4	12,0	0,3	3,6	4,2	4,2	1,0	1,3	3,6	
Municipis de 100.001 a 500.000 habitants	161	93,8	6,2	33,5	60,2	5,6	0,6	30,4	7,5	42,2	3,7	3,7	32,3	30,4	11,2	13,0	0,0	1,9	3,1	3,1	0,6	1,9	1,9	
Municipis de més de 500.000 habitants	183	81,4	18,6	35,0	52,5	9,8	2,7	24,6	9,3	46,4	9,3	2,2	18,0	19,7	13,1	13,1	3,3	5,5	4,4	4,9	0,5	0,5	7,1	
P4. ZONA DE RESIDÈNCIA																								
Barcelona	589	87,1	12,9	35,3	56,0	6,6	2,0	26,5	7,5	47,0	7,6	2,2	24,8	24,6	12,6	11,5	1,0	4,4	3,7	4,2	0,5	1,0	4,2	
Girona	79	77,2	22,8	55,7	32,9	3,8	7,6	24,1	5,1	60,8	6,3	3,8	26,6	17,7	3,8	10,1	0,0	2,5	6,3	1,3	5,1	2,5	5,1	
Lleida	47	87,2	12,8	66,0	25,5	6,4	2,1	23,4	4,3	68,1	8,5	4,3	19,1	17,0	12,8	17,0	4,3	0,0	2,1	4,3	0,0	0,0	4,3	
Tarragona	85	78,8	21,2	37,6	56,5	3,5	2,4	28,2	4,7	44,7	3,5	3,5	29,4	32,9	11,8	9,4	0,0	1,2	5,9	5,9	2,4	2,4	2,4	
P5. NACIONALITAT																								
Espanyola	682	100,0	0,0	44,7	48,5	6,5	0,3	25,1	6,2	53,4	7,3	2,9	25,1	23,6	11,1	11,4	1,2	3,8	4,4	4,1	0,1	1,3	3,5	
Estranquera	118	0,0	100,0	8,5	72,0	3,4	16,1	33,1	10,2	26,3	5,9	0,8	25,4	28,8	14,4	11,9	0,0	2,5	2,5	4,2	6,8	0,8	7,6	

% Horitzontals	NACIONALITAT		LLENGUA HABITUAL				CANAL DE TELEVISIÓ HABITUAL																
	Espanyola	Estranjera	Català	Castellà	Ambdues	Altres	TVE1	TVE2	TV3	Canal 33	3/24	Tele 5	Antena 3	Cuatro	La Sexta	BTV	8TV	TDT	Pagament	Estrangers	Altres	Cap/NS/NC	
Base Total	800																						
P6. PER COMENÇAR, EM PODRIA DIR ALGUNES CAMPANYES O ANUNCIS DE LES ADMINISTRACIONS PÚBLIQUES QUE HAGI VIST A LA TELEVISIÓ EN ELS ÚLTIMS MESOS?																							
La revolució dels petits gestos	8	87,5	12,5	62,5	37,5	0,0	0,0	12,5	12,5	75,0	25,0	0,0	25,0	25,0	12,5	0,0	12,5	0,0	0,0	0,0	0,0	0,0	0,0
Grip A	22	90,9	9,1	45,5	50,0	4,5	0,0	31,8	4,5	63,6	4,5	0,0	22,7	27,3	13,6	0,0	4,5	4,5	4,5	0,0	0,0	4,5	4,5
Recerca de feina	15	86,7	13,3	40,0	53,3	6,7	0,0	40,0	0,0	60,0	6,7	0,0	26,7	13,3	20,0	13,3	0,0	0,0	6,7	6,7	0,0	0,0	0,0
Riscos / Accidents laborals	1	100,0	0,0	0,0	100,0	0,0	0,0	100,0	0,0	0,0	0,0	0,0	100,0	0,0	0,0	0,0	0,0	0,0	0,0	0,0	0,0	0,0	0,0
Som-hi	6	100,0	0,0	66,7	33,3	0,0	0,0	16,7	0,0	100,0	0,0	0,0	16,7	0,0	0,0	33,3	0,0	0,0	16,7	0,0	0,0	0,0	0,0
Recollida selectiva / Reciclatge	28	78,6	21,4	35,7	53,6	10,7	0,0	17,9	10,7	53,6	17,9	7,1	21,4	21,4	7,1	3,6	3,6	3,6	0,0	7,1	0,0	3,6	3,6
Neteja / BCN neta	8	100,0	0,0	50,0	37,5	12,5	0,0	25,0	0,0	50,0	0,0	12,5	62,5	25,0	25,0	0,0	0,0	0,0	0,0	0,0	0,0	0,0	0,0
Seguretat vial / trànsit	84	83,3	16,7	31,0	63,1	4,8	1,2	32,1	3,6	33,3	4,8	2,4	33,3	31,0	15,5	23,8	0,0	1,2	4,8	4,8	0,0	2,4	0,0
Violència de gènere	27	77,8	22,2	22,2	66,7	11,1	0,0	22,2	11,1	29,6	3,7	0,0	22,2	40,7	18,5	18,5	3,7	3,7	14,8	0,0	0,0	0,0	0,0
Hisenda	20	90,0	10,0	20,0	75,0	5,0	0,0	40,0	5,0	30,0	5,0	0,0	30,0	45,0	20,0	10,0	0,0	10,0	0,0	0,0	0,0	0,0	0,0
Seguretat social, ajudes	5	80,0	20,0	20,0	80,0	0,0	0,0	20,0	0,0	40,0	0,0	0,0	0,0	20,0	60,0	40,0	0,0	0,0	20,0	0,0	0,0	0,0	0,0
Contra les drogues	14	78,6	21,4	35,7	64,3	0,0	0,0	14,3	7,1	42,9	14,3	0,0	35,7	28,6	7,1	42,9	0,0	0,0	7,1	0,0	0,0	0,0	0,0
Foment de l'ús dels preservatius	2	100,0	0,0	0,0	100,0	0,0	0,0	50,0	0,0	0,0	0,0	0,0	50,0	50,0	0,0	50,0	0,0	0,0	0,0	0,0	0,0	0,0	0,0
012	14	92,9	7,1	85,7	7,1	7,1	0,0	7,1	7,1	100,0	7,1	7,1	0,0	21,4	14,3	0,0	0,0	0,0	7,1	14,3	0,0	0,0	0,0
Foment de l'ús del català	6	83,3	16,7	83,3	16,7	0,0	0,0	0,0	0,0	100,0	0,0	0,0	0,0	33,3	16,7	16,7	0,0	0,0	16,7	0,0	0,0	0,0	0,0
Transport públic	2	100,0	0,0	50,0	0,0	50,0	0,0	0,0	0,0	100,0	50,0	0,0	50,0	0,0	0,0	0,0	0,0	0,0	0,0	0,0	0,0	0,0	0,0
RENFE / AVE	6	100,0	0,0	50,0	16,7	33,3	0,0	16,7	16,7	83,3	0,0	33,3	0,0	16,7	33,3	0,0	0,0	0,0	0,0	0,0	0,0	0,0	0,0
Forces armades	13	100,0	0,0	46,2	46,2	7,7	0,0	23,1	7,7	61,5	15,4	7,7	7,7	15,4	15,4	46,2	0,0	0,0	0,0	0,0	0,0	0,0	0,0
Salut	7	85,7	14,3	42,9	42,9	0,0	14,3	14,3	28,6	71,4	14,3	0,0	0,0	0,0	0,0	14,3	14,3	0,0	0,0	0,0	0,0	0,0	14,3
Educació	3	66,7	33,3	33,3	33,3	33,3	0,0	33,3	0,0	66,7	0,0	0,0	0,0	66,7	0,0	33,3	0,0	0,0	0,0	0,0	0,0	0,0	0,0
Pla E	18	83,3	16,7	38,9	50,0	5,6	5,6	16,7	11,1	50,0	5,6	5,6	16,7	11,1	22,2	22,2	0,0	0,0	11,1	11,1	0,0	0,0	0,0
Estalvi energètic, d'aigua	7	85,7	14,3	28,6	57,1	0,0	14,3	14,3	42,9	28,6	14,3	0,0	14,3	14,3	42,9	0,0	0,0	0,0	14,3	14,3	0,0	0,0	0,0
INEM / Ministeri de Treball	7	85,7	14,3	71,4	28,6	0,0	0,0	28,6	14,3	57,1	14,3	0,0	42,9	14,3	0,0	0,0	0,0	14,3	0,0	0,0	0,0	0,0	0,0
Medi ambient	3	100,0	0,0	0,0	66,7	33,3	0,0	0,0	33,3	66,7	33,3	0,0	33,3	33,3	0,0	0,0	0,0	0,0	0,0	0,0	0,0	0,0	0,0
Contra el tabac	4	100,0	0,0	0,0	100,0	0,0	0,0	25,0	0,0	0,0	0,0	0,0	25,0	75,0	25,0	0,0	0,0	0,0	25,0	0,0	0,0	0,0	0,0
Consum d'alcohol	2	100,0	0,0	0,0	100,0	0,0	0,0	0,0	0,0	50,0	0,0	0,0	50,0	100,0	0,0	0,0	0,0	0,0	0,0	0,0	0,0	0,0	0,0
Església Catòlica	2	100,0	0,0	50,0	50,0	0,0	0,0	50,0	0,0	50,0	0,0	50,0	0,0	50,0	0,0	0,0	0,0	0,0	0,0	0,0	0,0	0,0	0,0
Loteria	8	87,5	12,5	25,0	62,5	12,5	0,0	25,0	0,0	12,5	0,0	0,0	25,0	37,5	37,5	37,5	0,0	12,5	0,0	12,5	0,0	0,0	0,0
Peix, FROM	7	100,0	0,0	57,1	28,6	14,3	0,0	14,3	0,0	71,4	0,0	0,0	28,6	14,3	28,6	28,6	0,0	0,0	0,0	0,0	0,0	0,0	0,0
Obres	7	100,0	0,0	71,4	28,6	0,0	0,0	28,6	0,0	85,7	0,0	0,0	0,0	0,0	28,6	28,6	0,0	0,0	14,3	0,0	0,0	0,0	0,0
Solidaritat (ONGs, Marató, Ponle freno, 12 causes...)	8	50,0	50,0	37,5	62,5	0,0	0,0	25,0	12,5	50,0	0,0	0,0	12,5	50,0	12,5	0,0	0,0	0,0	12,5	0,0	0,0	12,5	0,0
Anuncis comercials	3	66,7	33,3	33,3	66,7	0,0	0,0	66,7	0,0	33,3	0,0	0,0	33,3	66,7	0,0	0,0	0,0	0,0	0,0	0,0	0,0	0,0	0,0
Altres	15	86,7	13,3	60,0	33,3	6,7	0,0	20,0	13,3	53,3	13,3	0,0	13,3	20,0	6,7	13,3	0,0	26,7	0,0	6,7	0,0	0,0	0,0
No veu la televisió/els anuncis	1	0,0	100,0	0,0	0,0	100,0	0,0	0,0	0,0	0,0	0,0	0,0	0,0	0,0	0,0	0,0	0,0	0,0	0,0	0,0	0,0	0,0	100,0
Cap	16	81,3	18,8	56,3	43,8	0,0	0,0	12,5	0,0	56,3	6,3	0,0	25,0	25,0	18,8	18,8	0,0	0,0	0,0	6,3	0,0	6,3	6,3
No sap	513	84,6	15,4	38,0	52,4	5,8	3,7	27,1	6,8	47,6	7,0	2,5	25,7	24,6	10,1	9,0	0,6	3,9	3,9	3,3	1,8	1,4	5,7
No contesta	2	50,0	50,0	50,0	50,0	0,0	0,0	50,0	0,0	50,0	0,0	0,0	0,0	50,0	0,0	0,0	0,0	50,0	0,0	0,0	0,0	0,0	0,0

% Horitzontals	NACIONALITAT		LLENGUA HABITUAL				CANAL DE TELEVISIÓ HABITUAL																
	Espanyola	Estran-gera	Català	Castellà	Amb-dues	Altres	TVE1	TVE2	TV3	Canal 33	3/24	Tele 5	Antena 3	Cua-tro	La Sexta	BTV	8TV	TDT	Pa-gament	Es-trangers	Altres	Cap/NS/NC	
Base Total	800																						
P7. EM PODRIA DIR ALGUNES CAMPANYES O ANUNCIS DE LES ADMINISTRACIONS PÚBLIQUES QUE HAGI SENTIT A LA RÀDIO EN ELS ÚLTIMS MESOS?																							
La revolució dels petits gestos	1	100,0	0,0	100,0	0,0	0,0	0,0	100,0	0,0	100,0	0,0	0,0	0,0	0,0	0,0	0,0	0,0	0,0	0,0	0,0	0,0	0,0	0,0
Grip A	12	91,7	8,3	41,7	58,3	0,0	0,0	33,3	0,0	50,0	8,3	0,0	8,3	25,0	25,0	16,7	0,0	0,0	0,0	8,3	0,0	0,0	8,3
Recerca de feina	9	100,0	0,0	88,9	0,0	11,1	0,0	44,4	0,0	66,7	11,1	0,0	11,1	22,2	11,1	0,0	0,0	11,1	11,1	0,0	0,0	0,0	0,0
Recollida selectiva / Reciclatge	4	75,0	25,0	25,0	50,0	25,0	0,0	25,0	0,0	75,0	0,0	0,0	0,0	25,0	0,0	25,0	0,0	0,0	0,0	0,0	0,0	0,0	0,0
Neteja / BCN neta	1	100,0	0,0	0,0	100,0	0,0	0,0	100,0	0,0	0,0	0,0	0,0	100,0	0,0	0,0	0,0	0,0	0,0	0,0	0,0	0,0	0,0	0,0
Seguretat vial / trànsit	36	83,3	16,7	41,7	50,0	5,6	2,8	22,2	2,8	44,4	8,3	2,8	27,8	33,3	8,3	22,2	0,0	0,0	5,6	2,8	0,0	2,8	2,8
Violència de gènere	7	85,7	14,3	0,0	42,9	42,9	14,3	0,0	14,3	57,1	0,0	0,0	14,3	28,6	28,6	28,6	0,0	0,0	0,0	0,0	0,0	0,0	14,3
Hisenda	8	87,5	12,5	50,0	37,5	12,5	0,0	62,5	12,5	37,5	12,5	0,0	37,5	0,0	0,0	25,0	0,0	0,0	0,0	0,0	0,0	12,5	0,0
Ajudes	2	100,0	0,0	50,0	50,0	0,0	0,0	0,0	0,0	100,0	0,0	0,0	50,0	0,0	50,0	0,0	0,0	0,0	0,0	0,0	0,0	0,0	0,0
Contra les drogues	4	100,0	0,0	50,0	50,0	0,0	0,0	25,0	0,0	50,0	0,0	0,0	0,0	25,0	0,0	100,0	0,0	0,0	0,0	0,0	0,0	0,0	0,0
012	2	100,0	0,0	100,0	0,0	0,0	0,0	0,0	0,0	100,0	0,0	50,0	0,0	50,0	0,0	0,0	0,0	0,0	0,0	0,0	0,0	0,0	0,0
Foment de l'ús del català	2	100,0	0,0	100,0	0,0	0,0	0,0	0,0	0,0	50,0	50,0	0,0	50,0	0,0	0,0	0,0	0,0	0,0	0,0	0,0	0,0	0,0	0,0
Transport públic	1	100,0	0,0	0,0	100,0	0,0	0,0	100,0	0,0	0,0	0,0	0,0	0,0	100,0	0,0	0,0	0,0	0,0	0,0	0,0	0,0	0,0	0,0
Forces armades	2	100,0	0,0	50,0	50,0	0,0	0,0	0,0	0,0	50,0	50,0	0,0	50,0	0,0	0,0	50,0	0,0	0,0	0,0	0,0	0,0	0,0	0,0
Salut	3	66,7	33,3	33,3	33,3	33,3	0,0	66,7	33,3	33,3	0,0	0,0	0,0	33,3	0,0	33,3	0,0	0,0	0,0	0,0	0,0	0,0	0,0
Educació	2	50,0	50,0	50,0	0,0	50,0	0,0	0,0	0,0	100,0	0,0	0,0	0,0	100,0	0,0	0,0	0,0	0,0	0,0	0,0	0,0	0,0	0,0
Pla E	8	87,5	12,5	25,0	75,0	0,0	0,0	0,0	12,5	37,5	12,5	12,5	37,5	12,5	12,5	25,0	12,5	0,0	12,5	0,0	0,0	0,0	0,0
Medi ambient	3	100,0	0,0	66,7	33,3	0,0	0,0	33,3	0,0	66,7	33,3	0,0	0,0	0,0	33,3	33,3	0,0	0,0	0,0	0,0	0,0	0,0	0,0
Església Catòlica	1	100,0	0,0	100,0	0,0	0,0	0,0	100,0	0,0	100,0	0,0	0,0	0,0	0,0	0,0	0,0	0,0	0,0	0,0	0,0	0,0	0,0	0,0
Loteria	1	100,0	0,0	0,0	100,0	0,0	0,0	100,0	0,0	0,0	0,0	0,0	100,0	0,0	0,0	0,0	0,0	0,0	0,0	0,0	0,0	0,0	0,0
Peix, FROM	2	100,0	0,0	0,0	100,0	0,0	0,0	0,0	0,0	50,0	0,0	0,0	0,0	50,0	0,0	50,0	0,0	0,0	0,0	50,0	0,0	0,0	0,0
Solidaritat (ONGs, Marató, Ponle freno, 12 causes...)	1	100,0	0,0	100,0	0,0	0,0	0,0	100,0	0,0	100,0	0,0	0,0	0,0	0,0	0,0	0,0	0,0	0,0	0,0	0,0	0,0	0,0	0,0
Política, eleccions	2	100,0	0,0	100,0	0,0	0,0	0,0	50,0	0,0	100,0	0,0	0,0	0,0	0,0	0,0	50,0	0,0	0,0	0,0	0,0	0,0	0,0	0,0
Igualtat entre homes i dones	1	100,0	0,0	100,0	0,0	0,0	0,0	0,0	0,0	100,0	0,0	0,0	0,0	0,0	0,0	100,0	0,0	0,0	0,0	0,0	0,0	0,0	0,0
Prevençió d'incendis	1	100,0	0,0	0,0	100,0	0,0	0,0	0,0	0,0	0,0	0,0	0,0	100,0	100,0	0,0	0,0	0,0	0,0	0,0	0,0	0,0	0,0	0,0
Anuncis comercials	1	100,0	0,0	0,0	100,0	0,0	0,0	0,0	100,0	0,0	0,0	0,0	0,0	0,0	0,0	100,0	0,0	0,0	0,0	0,0	0,0	0,0	0,0
Altres	5	80,0	20,0	80,0	20,0	0,0	0,0	20,0	20,0	60,0	20,0	0,0	0,0	20,0	20,0	20,0	20,0	0,0	0,0	0,0	0,0	0,0	0,0
Cap	25	80,0	20,0	40,0	56,0	0,0	4,0	16,0	4,0	52,0	4,0	0,0	24,0	36,0	20,0	16,0	0,0	8,0	0,0	4,0	0,0	0,0	0,0
No escolta la ràdio	287	81,9	18,1	35,5	57,1	5,2	2,1	22,3	5,2	44,3	7,0	2,8	32,1	31,0	8,4	10,1	1,0	4,9	5,9	4,2	1,7	1,4	3,1
No sap	384	87,2	12,8	40,1	50,5	6,5	2,9	29,7	8,1	52,3	6,8	2,6	21,1	19,3	13,3	9,9	0,8	3,4	2,9	4,4	1,0	1,0	5,5
No contesta	2	50,0	50,0	50,0	0,0	0,0	50,0	50,0	0,0	50,0	0,0	0,0	0,0	0,0	0,0	0,0	0,0	50,0	0,0	0,0	0,0	0,0	0,0

% Horitzontals	Total	NACIONALITAT		LLENGUA HABITUAL				CANAL DE TELEVISIÓ HABITUAL																
		Espa-nyo-la	Es-tran-gera	Cata-là	Castellà	Amb-dues	Al-tres	TVE1	TVE2	TV3	Canal 33	3/24	Tele 5	Ante-na 3	Cua-tro	La Sexta	BTV	8TV	TDT	Pa-ga-ment	Es-tran-gers	Al-tres	Cap/NS/NC	
Base Total	800																							
P8. I PARLANT EN GENERAL DE LES CAMPANYES PUBLICITÀRIES DE LES ADMINISTRACIONS PÚBLIQUES, RECORDA ALGUN ESLÒGAN O MISSATGE EN PARTICULAR?																								
La revolució dels petits gestos	14	85,7	14,3	71,4	28,6	0,0	0,0	21,4	7,1	78,6	21,4	7,1	7,1	14,3	7,1	7,1	0,0	7,1	7,1	0,0	0,0	0,0	0,0	0,0
Som-hi	5	100,0	0,0	40,0	40,0	20,0	0,0	60,0	0,0	80,0	0,0	0,0	20,0	0,0	20,0	20,0	0,0	0,0	0,0	0,0	0,0	0,0	0,0	0,0
Som sis milions	5	100,0	0,0	80,0	20,0	0,0	0,0	20,0	20,0	60,0	40,0	20,0	0,0	0,0	20,0	20,0	0,0	0,0	0,0	0,0	0,0	0,0	0,0	0,0
Hacienda somos todos	14	85,7	14,3	28,6	50,0	21,4	0,0	35,7	0,0	35,7	0,0	0,0	21,4	28,6	7,1	28,6	0,0	14,3	14,3	7,1	0,0	0,0	0,0	0,0
Póntelo, pónselo	7	85,7	14,3	28,6	57,1	14,3	0,0	28,6	0,0	14,3	14,3	0,0	28,6	0,0	14,3	28,6	0,0	14,3	28,6	14,3	0,0	0,0	0,0	0,0
Aquí reciclem	1	100,0	0,0	100,0	0,0	0,0	0,0	0,0	0,0	100,0	0,0	100,0	0,0	0,0	0,0	0,0	0,0	0,0	0,0	0,0	0,0	0,0	0,0	0,0
Barcelona neta	4	75,0	25,0	50,0	50,0	0,0	0,0	50,0	0,0	50,0	0,0	0,0	50,0	0,0	0,0	0,0	0,0	0,0	0,0	0,0	0,0	0,0	0,0	0,0
Barcelona posa't guapa	6	100,0	0,0	66,7	33,3	0,0	0,0	50,0	0,0	66,7	16,7	0,0	0,0	16,7	16,7	0,0	0,0	16,7	0,0	16,7	0,0	0,0	0,0	0,0
Dóna corda al català	1	100,0	0,0	100,0	0,0	0,0	0,0	100,0	0,0	100,0	0,0	0,0	0,0	0,0	0,0	0,0	0,0	0,0	0,0	0,0	0,0	0,0	0,0	0,0
Pezqueñines no, gracias	6	100,0	0,0	0,0	100,0	0,0	0,0	33,3	0,0	16,7	0,0	0,0	50,0	33,3	0,0	50,0	0,0	0,0	0,0	16,7	0,0	0,0	0,0	0,0
No podemos conducir por ti	6	83,3	16,7	33,3	50,0	16,7	0,0	16,7	0,0	33,3	0,0	0,0	33,3	16,7	16,7	33,3	0,0	0,0	0,0	16,7	0,0	0,0	0,0	0,0
Ponte el cinturón	3	66,7	33,3	66,7	0,0	33,3	0,0	0,0	0,0	66,7	0,0	0,0	66,7	0,0	33,3	33,3	0,0	0,0	0,0	0,0	0,0	0,0	0,0	0,0
Ponle freno	3	66,7	33,3	33,3	33,3	33,3	0,0	0,0	0,0	33,3	0,0	0,0	33,3	66,7	33,3	0,0	0,0	0,0	33,3	0,0	0,0	0,0	0,0	0,0
Si bebes no conduzcas	6	83,3	16,7	0,0	83,3	16,7	0,0	16,7	16,7	33,3	0,0	0,0	33,3	50,0	16,7	33,3	0,0	0,0	0,0	0,0	0,0	0,0	0,0	0,0
Talla amb els mal rotllos	1	100,0	0,0	100,0	0,0	0,0	0,0	0,0	0,0	100,0	0,0	0,0	0,0	0,0	100,0	0,0	0,0	0,0	0,0	0,0	0,0	0,0	0,0	0,0
12 meses, 12 causas	1	100,0	0,0	0,0	100,0	0,0	0,0	0,0	0,0	0,0	0,0	0,0	0,0	100,0	0,0	0,0	0,0	0,0	100,0	0,0	0,0	0,0	0,0	0,0
De todos los/as hombres/mujeres que haya en mi vida, ninguno/a será más/menos que yo	6	100,0	0,0	33,3	16,7	50,0	0,0	0,0	0,0	50,0	0,0	0,0	16,7	16,7	16,7	16,7	0,0	0,0	33,3	16,7	0,0	0,0	0,0	0,0
Futur prometedor	1	0,0	100,0	0,0	100,0	0,0	0,0	0,0	0,0	0,0	0,0	0,0	0,0	100,0	0,0	0,0	0,0	0,0	0,0	100,0	0,0	0,0	0,0	0,0
Maltrato cero / Tolerancia cero	6	66,7	33,3	0,0	100,0	0,0	0,0	16,7	16,7	16,7	0,0	0,0	33,3	83,3	16,7	16,7	0,0	0,0	0,0	0,0	0,0	0,0	0,0	0,0
La feina ben feta no té fronteres, la feina mal feta no té futur	2	100,0	0,0	50,0	50,0	0,0	0,0	0,0	0,0	100,0	0,0	0,0	0,0	50,0	50,0	0,0	0,0	0,0	0,0	0,0	0,0	0,0	0,0	0,0
Parla en català	2	100,0	0,0	50,0	50,0	0,0	0,0	50,0	0,0	50,0	0,0	0,0	0,0	0,0	0,0	0,0	0,0	0,0	0,0	0,0	0,0	0,0	0,0	0,0
Visca Barcelona	2	50,0	50,0	50,0	50,0	0,0	0,0	50,0	0,0	50,0	0,0	0,0	0,0	0,0	0,0	0,0	0,0	0,0	0,0	0,0	0,0	0,0	0,0	50,0
Barcelona, la millor botiga del món	2	50,0	50,0	50,0	50,0	0,0	0,0	50,0	0,0	50,0	0,0	0,0	0,0	0,0	0,0	0,0	0,0	0,0	0,0	0,0	0,0	0,0	0,0	50,0
Fumar mata	1	100,0	0,0	100,0	0,0	0,0	0,0	100,0	0,0	0,0	0,0	0,0	0,0	0,0	0,0	0,0	0,0	0,0	100,0	0,0	0,0	0,0	0,0	0,0
Gobierno de España	2	100,0	0,0	0,0	50,0	50,0	0,0	0,0	50,0	0,0	0,0	0,0	0,0	50,0	0,0	100,0	0,0	0,0	0,0	0,0	0,0	0,0	0,0	0,0
Participació, civisme	3	100,0	0,0	33,3	33,3	0,0	33,3	33,3	33,3	66,7	33,3	0,0	0,0	0,0	0,0	0,0	0,0	0,0	0,0	0,0	0,0	0,0	33,3	0,0
Solidaritat, ajudes	3	66,7	33,3	33,3	66,7	0,0	0,0	33,3	0,0	33,3	0,0	0,0	0,0	33,3	33,3	0,0	0,0	0,0	0,0	0,0	0,0	0,0	33,3	0,0
Seguretat vial / trànsit	34	82,4	17,6	32,4	61,8	2,9	2,9	26,5	5,9	47,1	8,8	0,0	32,4	17,6	23,5	17,6	2,9	2,9	0,0	2,9	0,0	0,0	0,0	2,9
Contra les drogues	7	85,7	14,3	28,6	57,1	0,0	14,3	28,6	14,3	42,9	0,0	0,0	28,6	14,3	14,3	28,6	14,3	0,0	0,0	0,0	0,0	0,0	14,3	0,0
Foment de l'ús del català	1	100,0	0,0	0,0	100,0	0,0	0,0	100,0	0,0	0,0	0,0	0,0	0,0	0,0	100,0	0,0	0,0	0,0	0,0	0,0	0,0	0,0	0,0	0,0
Recollida selectiva / Reciclatge	9	88,9	11,1	55,6	44,4	0,0	0,0	22,2	0,0	66,7	0,0	0,0	22,2	11,1	11,1	22,2	11,1	0,0	11,1	0,0	0,0	0,0	0,0	0,0
Hisenda	6	83,3	16,7	50,0	50,0	0,0	0,0	16,7	0,0	66,7	0,0	0,0	16,7	16,7	16,7	0,0	0,0	16,7	0,0	0,0	0,0	0,0	0,0	16,7
Violència de gènere	6	83,3	16,7	16,7	83,3	0,0	0,0	16,7	0,0	33,3	0,0	16,7	50,0	66,7	0,0	0,0	0,0	0,0	0,0	0,0	0,0	0,0	0,0	0,0
Grip A	5	80,0	20,0	60,0	40,0	0,0	0,0	40,0	0,0	40,0	20,0	0,0	0,0	0,0	0,0	0,0	0,0	0,0	20,0	0,0	0,0	0,0	0,0	20,0
Prevençió d'incendis	3	100,0	0,0	66,7	33,3	0,0	0,0	33,3	33,3	0,0	33,3	33,3	0,0	0,0	0,0	33,3	0,0	0,0	0,0	0,0	0,0	0,0	0,0	0,0
Obres	1	100,0	0,0	100,0	0,0	0,0	0,0	0,0	0,0	0,0	100,0	0,0	0,0	0,0	0,0	0,0	0,0	0,0	100,0	0,0	0,0	0,0	0,0	0,0
Forces armades	3	100,0	0,0	33,3	66,7	0,0	0,0	33,3	0,0	66,7	33,3	0,0	33,3	0,0	0,0	0,0	0,0	33,3	0,0	0,0	0,0	0,0	0,0	0,0

% Horitzontals	Total	NACIONALITAT		LLENGUA HABITUAL				CANAL DE TELEVISIÓ HABITUAL																
		Espanyola	Estranquera	Català	Castellà	Ambdues	Altres	TVE1	TVE2	TV3	Canal 33	3/24	Tele 5	Antena 3	Cuatro	La Sexta	BTV	8TV	TDT	Pagament	Estrangers	Altres	Cap/NS/NC	
Base Total	800																							
...																								
Pla E	2	50,0	50,0	0,0	50,0	50,0	0,0	50,0	0,0	50,0	50,0	0,0	0,0	0,0	0,0	50,0	0,0	0,0	0,0	0,0	0,0	0,0	0,0	0,0
Medi ambient, estalvi energètic	2	100,0	0,0	50,0	50,0	0,0	0,0	0,0	0,0	100,0	50,0	0,0	0,0	0,0	50,0	0,0	0,0	0,0	0,0	0,0	0,0	0,0	0,0	0,0
Peix, FROM	1	100,0	0,0	0,0	100,0	0,0	0,0	100,0	0,0	0,0	0,0	0,0	0,0	100,0	0,0	0,0	0,0	0,0	0,0	0,0	0,0	0,0	0,0	0,0
Església Catòlica	1	100,0	0,0	100,0	0,0	0,0	0,0	0,0	0,0	100,0	0,0	100,0	0,0	0,0	0,0	0,0	0,0	0,0	0,0	0,0	0,0	0,0	0,0	0,0
Política, eleccions	1	100,0	0,0	100,0	0,0	0,0	0,0	0,0	0,0	100,0	0,0	0,0	0,0	0,0	0,0	0,0	0,0	0,0	0,0	0,0	0,0	0,0	0,0	0,0
Recerca de feina	2	100,0	0,0	50,0	50,0	0,0	0,0	0,0	0,0	100,0	0,0	0,0	0,0	0,0	50,0	0,0	0,0	0,0	0,0	0,0	0,0	0,0	0,0	0,0
Altres	15	66,7	33,3	33,3	60,0	0,0	6,7	20,0	0,0	40,0	20,0	0,0	26,7	26,7	6,7	6,7	0,0	20,0	6,7	0,0	6,7	0,0	0,0	0,0
Cap	15	80,0	20,0	53,3	40,0	6,7	0,0	13,3	0,0	73,3	13,3	0,0	6,7	26,7	13,3	20,0	0,0	6,7	0,0	6,7	0,0	6,7	0,0	0,0
No sap	597	85,4	14,6	39,0	52,4	5,7	2,8	26,6	7,5	49,4	6,0	2,7	26,1	25,3	11,1	9,9	1,0	3,0	3,5	4,2	1,3	1,0	1,0	4,9
No contesta	1	100,0	0,0	0,0	100,0	0,0	0,0	0,0	0,0	0,0	0,0	0,0	100,0	0,0	0,0	0,0	0,0	100,0	0,0	0,0	0,0	0,0	0,0	0,0

% Horitzontals	Total	NACIONALITAT		LLENGUA HABITUAL				CANAL DE TELEVISIÓ HABITUAL																
		Espanyola	Estran-gera	Català	Castellà	Amb-dues	Altres	TVE1	TVE2	TV3	Canal 33	3/24	Tele 5	Antena 3	Cua-tro	La Sexta	BTV	8TV	TDT	Pa-gament	Es-tran-gers	Altres	Cap/NS/NC	
Base Total	800																							
P9. RECORDA HAVER VIST O SENTIT PARLAR DE LA CAMPANYA "LA REVOLUCIÓ DELS PETITS GESTOS HA COMENÇAT"?																								
Si	272	89,0	11,0	56,6	36,0	5,1	2,2	21,3	5,1	66,9	9,2	4,0	14,7	18,4	13,2	14,7	1,5	4,0	3,7	3,7	0,4	0,7	3,3	
No	528	83,3	16,7	30,5	60,2	6,4	2,8	28,8	7,6	40,3	6,1	1,9	30,5	27,5	10,8	9,8	0,8	3,4	4,4	4,4	1,5	1,5	4,5	
Base Recorda la campanya	272																							
P10. EN QUIN MITJÀ HO HA VIST O SENTIT?																								
Televisió	230	90,9	9,1	58,3	35,2	5,2	1,3	20,4	5,7	71,3	10,0	3,5	14,8	19,1	13,5	15,2	0,9	4,8	4,3	2,6	0,0	0,9	1,7	
Ràdio	30	86,7	13,3	70,0	23,3	3,3	3,3	33,3	0,0	66,7	6,7	6,7	10,0	13,3	16,7	23,3	0,0	3,3	3,3	3,3	0,0	3,3	0,0	
Diari i/o revistes	11	90,9	9,1	54,5	36,4	9,1	0,0	27,3	9,1	36,4	0,0	0,0	0,0	9,1	0,0	18,2	18,2	9,1	9,1	9,1	0,0	0,0	18,2	
Publicitat al metro o als autobusos	16	81,3	18,8	37,5	56,3	0,0	6,3	12,5	6,3	50,0	12,5	6,3	12,5	18,8	18,8	12,5	0,0	0,0	0,0	6,3	6,3	0,0	6,3	
Cartells i tanques publicitàries	12	83,3	16,7	25,0	66,7	8,3	0,0	33,3	8,3	58,3	0,0	8,3	16,7	16,7	16,7	16,7	0,0	0,0	0,0	8,3	0,0	0,0	0,0	
Internet	5	40,0	60,0	40,0	40,0	20,0	0,0	0,0	20,0	20,0	0,0	20,0	20,0	40,0	20,0	20,0	0,0	0,0	0,0	20,0	0,0	0,0	0,0	
Altres	2	0,0	100,0	0,0	50,0	0,0	50,0	50,0	0,0	0,0	0,0	0,0	0,0	50,0	0,0	0,0	0,0	0,0	0,0	0,0	0,0	0,0	50,0	
No sap	6	100,0	0,0	50,0	33,3	0,0	16,7	16,7	16,7	16,7	0,0	16,7	16,7	16,7	0,0	0,0	0,0	0,0	16,7	0,0	0,0	0,0	33,3	
Base L'ha vist a la televisió	230																							
P10.1. CONCRETAMENT, A QUINA TELEVISIÓ?																								
TVE1	8	100,0	0,0	25,0	75,0	0,0	0,0	62,5	12,5	25,0	12,5	12,5	12,5	25,0	12,5	12,5	0,0	0,0	0,0	12,5	0,0	0,0	0,0	
TVE2	4	75,0	25,0	0,0	100,0	0,0	0,0	50,0	0,0	25,0	25,0	0,0	0,0	50,0	0,0	25,0	0,0	0,0	0,0	0,0	0,0	0,0	0,0	
TV3	178	92,1	7,9	66,3	28,1	3,9	1,7	20,8	6,7	83,7	10,1	3,9	10,7	16,3	10,7	13,5	1,1	3,9	3,4	3,4	0,0	1,1	0,0	
Canal 33	4	75,0	25,0	25,0	75,0	0,0	0,0	25,0	25,0	75,0	25,0	0,0	0,0	0,0	25,0	0,0	0,0	0,0	0,0	0,0	0,0	0,0	0,0	
Tele 5	9	66,7	33,3	11,1	88,9	0,0	0,0	11,1	0,0	22,2	0,0	0,0	77,8	44,4	11,1	11,1	0,0	11,1	11,1	0,0	0,0	0,0	0,0	
Antena 3	8	75,0	25,0	0,0	100,0	0,0	0,0	12,5	0,0	12,5	0,0	0,0	50,0	100,0	12,5	0,0	0,0	12,5	0,0	0,0	0,0	0,0	0,0	
La Sexta	3	66,7	33,3	33,3	66,7	0,0	0,0	33,3	0,0	0,0	0,0	0,0	0,0	0,0	33,3	100,0	0,0	0,0	33,3	0,0	0,0	0,0	0,0	
8TV	3	100,0	0,0	33,3	66,7	0,0	0,0	33,3	0,0	66,7	0,0	0,0	0,0	0,0	66,7	0,0	0,0	33,3	0,0	0,0	0,0	0,0	0,0	
No sap	31	90,3	9,7	41,9	41,9	16,1	0,0	16,1	3,2	32,3	16,1	0,0	22,6	19,4	19,4	22,6	0,0	3,2	9,7	0,0	0,0	0,0	12,9	
Base L'ha sentit per la ràdio	30																							
P10.2. A QUINA RÀDIO?																								
Catalunya Ràdio	8	87,5	12,5	87,5	12,5	0,0	0,0	12,5	0,0	87,5	12,5	0,0	0,0	12,5	12,5	25,0	0,0	12,5	12,5	0,0	0,0	12,5	0,0	
Cadena SER	5	80,0	20,0	40,0	20,0	20,0	20,0	40,0	0,0	60,0	0,0	20,0	0,0	0,0	40,0	40,0	0,0	0,0	0,0	0,0	0,0	0,0	0,0	
Onda Cero	2	0,0	100,0	0,0	100,0	0,0	0,0	0,0	0,0	0,0	0,0	0,0	50,0	100,0	0,0	0,0	0,0	50,0	0,0	0,0	0,0	0,0	0,0	
RAC1	13	100,0	0,0	100,0	0,0	0,0	0,0	23,1	0,0	84,6	15,4	7,7	0,0	0,0	23,1	7,7	0,0	0,0	7,7	7,7	0,0	0,0	0,0	
40 Principales	1	100,0	0,0	0,0	100,0	0,0	0,0	0,0	0,0	0,0	0,0	0,0	100,0	100,0	0,0	0,0	0,0	0,0	0,0	0,0	0,0	0,0	0,0	
Flaix FM	1	100,0	0,0	100,0	0,0	0,0	0,0	100,0	0,0	100,0	0,0	0,0	0,0	0,0	0,0	0,0	0,0	0,0	0,0	0,0	0,0	0,0	0,0	
RAC105	1	100,0	0,0	100,0	0,0	0,0	0,0	0,0	0,0	0,0	100,0	0,0	0,0	0,0	0,0	100,0	0,0	0,0	0,0	0,0	0,0	0,0	0,0	
Ràdio Tele Taxi	1	100,0	0,0	0,0	100,0	0,0	0,0	0,0	0,0	0,0	0,0	0,0	100,0	100,0	0,0	0,0	0,0	0,0	0,0	0,0	0,0	0,0	0,0	
Altres	3	66,7	33,3	33,3	66,7	0,0	0,0	66,7	0,0	33,3	0,0	0,0	33,3	33,3	0,0	33,3	0,0	0,0	0,0	0,0	0,0	0,0	0,0	
No sap	1	0,0	100,0	0,0	100,0	0,0	0,0	100,0	0,0	0,0	0,0	0,0	0,0	0,0	0,0	100,0	0,0	0,0	0,0	0,0	0,0	0,0	0,0	

% Horitzontals	Total	NACIONALITAT		LLENGUA HABITUAL				CANAL DE TELEVISIÓ HABITUAL																
		Espanyola	Estranjera	Català	Castellà	Ambdues	Altres	TVE1	TVE2	TV3	Canal 33	3/24	Tele 5	Antena 3	Cuatro	La Sexta	BTV	8TV	TDT	Pagament	Estrangers	Altres	Cap/NS/NC	
Base L'ha vist al diari	11																							
P10.3. A QUIN DIARI?																								
El Periódico de Catalunya	5	100,0	0,0	60,0	20,0	20,0	0,0	40,0	0,0	80,0	0,0	0,0	0,0	0,0	0,0	20,0	20,0	0,0	0,0	20,0	0,0	0,0	0,0	0,0
La Vanguardia	3	100,0	0,0	66,7	33,3	0,0	0,0	33,3	0,0	100,0	0,0	0,0	0,0	0,0	0,0	33,3	0,0	0,0	0,0	0,0	0,0	0,0	0,0	0,0
El País	2	100,0	0,0	50,0	50,0	0,0	0,0	100,0	0,0	50,0	0,0	0,0	0,0	0,0	0,0	0,0	0,0	0,0	0,0	50,0	0,0	0,0	0,0	0,0
El Punt	1	100,0	0,0	0,0	100,0	0,0	0,0	100,0	0,0	100,0	0,0	0,0	0,0	0,0	0,0	0,0	0,0	0,0	0,0	0,0	0,0	0,0	0,0	0,0
Avui	1	100,0	0,0	100,0	0,0	0,0	0,0	0,0	0,0	100,0	0,0	0,0	0,0	0,0	0,0	100,0	0,0	0,0	0,0	0,0	0,0	0,0	0,0	0,0
El Mundo	1	100,0	0,0	0,0	100,0	0,0	0,0	0,0	0,0	0,0	0,0	0,0	0,0	0,0	100,0	0,0	0,0	100,0	0,0	0,0	0,0	0,0	0,0	0,0
Diaris gratuïts	2	50,0	50,0	0,0	100,0	0,0	0,0	50,0	50,0	0,0	0,0	0,0	50,0	0,0	0,0	0,0	50,0	0,0	0,0	0,0	0,0	0,0	0,0	0,0
No sap	3	100,0	0,0	100,0	0,0	0,0	0,0	0,0	0,0	0,0	0,0	0,0	0,0	0,0	0,0	33,3	0,0	0,0	0,0	0,0	0,0	0,0	0,0	66,7
Base Recorda la campanya	272																							
P11. A QUINA ADMINISTRACIÓ ASSOCIA LA CAMPANYA DE "LA REVOLUCIÓ DELS PETITS GESTOS HA COMENÇAT"?																								
Generalitat de Catalunya	161	90,7	9,3	61,5	31,1	5,6	1,9	23,0	5,6	74,5	9,9	5,0	9,9	17,4	10,6	12,4	1,9	3,7	3,7	5,0	0,0	0,6	1,9	1,9
Departaments de la Generalitat de Catalunya	3	100,0	0,0	33,3	33,3	33,3	0,0	33,3	0,0	33,3	0,0	0,0	0,0	0,0	0,0	0,0	0,0	0,0	33,3	33,3	0,0	0,0	0,0	33,3
Administració central / Govern d'Espanya (Ministeris, etc.)	12	83,3	16,7	33,3	58,3	8,3	0,0	25,0	8,3	50,0	0,0	0,0	25,0	25,0	25,0	33,3	0,0	8,3	0,0	0,0	0,0	0,0	0,0	0,0
Diputació / diputacions	3	100,0	0,0	66,7	33,3	0,0	0,0	0,0	33,3	100,0	0,0	0,0	33,3	0,0	0,0	33,3	0,0	0,0	0,0	0,0	0,0	0,0	0,0	0,0
Ajuntament de Barcelona	18	83,3	16,7	38,9	50,0	11,1	0,0	16,7	5,6	50,0	16,7	0,0	22,2	22,2	27,8	5,6	0,0	5,6	0,0	5,6	0,0	0,0	0,0	5,6
Departament de Medi Ambient i Habitatge	24	91,7	8,3	62,5	33,3	4,2	0,0	20,8	4,2	70,8	8,3	0,0	16,7	4,2	16,7	25,0	4,2	4,2	4,2	0,0	0,0	4,2	4,2	4,2
Altres	2	100,0	0,0	0,0	100,0	0,0	0,0	0,0	0,0	0,0	0,0	0,0	50,0	50,0	0,0	50,0	0,0	0,0	50,0	0,0	0,0	0,0	0,0	0,0
No sap	49	83,7	16,3	53,1	40,8	0,0	6,1	18,4	2,0	53,1	8,2	6,1	22,4	26,5	14,3	14,3	0,0	4,1	2,0	0,0	2,0	0,0	0,0	6,1

% Horitzontals	NACIONALITAT		LLENGUA HABITUAL				CANAL DE TELEVISIÓ HABITUAL																
	Espanyola	Estran-gera	Català	Castellà	Amb-dues	Altres	TVE1	TVE2	TV3	Canal 33	3/24	Tele 5	Antena 3	Cua-tro	La Sexta	BTV	8TV	TDT	Pa-gament	Es-tran-gers	Altres	Cap/NS/NC	
Base L'ha vist a la televisió	230																						
P12. PARLANT ESPECÍFICAMENT DE LA CAMPANYA DE TELEVISIÓ, EM PODRIA DIR QUÈ ES DEIA? QUÈ ES VEIA? QUÈ ÉS EL QUE MÉS LI VA CRIDAR L'ATENCIÓ?																							
Dibuixos animats	21	90,5	9,5	85,7	14,3	0,0	0,0	14,3	0,0	85,7	14,3	4,8	9,5	9,5	19,0	23,8	0,0	0,0	4,8	4,8	0,0	0,0	0,0
Contenidors	12	83,3	16,7	58,3	33,3	8,3	0,0	8,3	0,0	66,7	16,7	0,0	8,3	33,3	0,0	0,0	0,0	16,7	16,7	16,7	0,0	0,0	0,0
Transport públic	2	100,0	0,0	50,0	50,0	0,0	0,0	0,0	0,0	100,0	0,0	0,0	50,0	50,0	0,0	0,0	0,0	0,0	0,0	0,0	0,0	0,0	0,0
Mans	14	100,0	0,0	71,4	21,4	7,1	0,0	21,4	0,0	78,6	14,3	7,1	14,3	21,4	7,1	21,4	0,0	0,0	7,1	7,1	0,0	0,0	0,0
Disseny infantil	4	100,0	0,0	50,0	50,0	0,0	0,0	0,0	25,0	75,0	0,0	25,0	25,0	0,0	25,0	0,0	25,0	0,0	0,0	0,0	0,0	0,0	0,0
El missatge, l'eslògan	8	100,0	0,0	75,0	25,0	0,0	0,0	12,5	12,5	75,0	12,5	12,5	0,0	12,5	37,5	12,5	0,0	0,0	12,5	0,0	0,0	0,0	0,0
Colors	4	75,0	25,0	50,0	25,0	25,0	0,0	0,0	0,0	50,0	50,0	0,0	25,0	0,0	25,0	25,0	0,0	25,0	0,0	0,0	0,0	0,0	0,0
Recollida selectiva / reciclatge	29	89,7	10,3	62,1	31,0	6,9	0,0	17,2	0,0	79,3	17,2	3,4	13,8	24,1	6,9	17,2	0,0	3,4	3,4	0,0	0,0	3,4	0,0
Ninots	6	83,3	16,7	33,3	66,7	0,0	0,0	33,3	16,7	50,0	16,7	0,0	50,0	16,7	0,0	0,0	0,0	16,7	0,0	0,0	0,0	0,0	0,0
Els petits gestos són importants	18	88,9	11,1	66,7	27,8	5,6	0,0	16,7	0,0	83,3	5,6	0,0	5,6	27,8	5,6	16,7	5,6	0,0	0,0	11,1	0,0	0,0	5,6
Música	3	100,0	0,0	33,3	66,7	0,0	0,0	33,3	33,3	66,7	0,0	0,0	0,0	33,3	0,0	33,3	0,0	0,0	0,0	0,0	0,0	0,0	0,0
Prevençió d'incendis	5	80,0	20,0	40,0	20,0	40,0	0,0	20,0	20,0	60,0	40,0	0,0	0,0	20,0	40,0	0,0	0,0	0,0	0,0	0,0	0,0	0,0	0,0
Estalviar aigua	9	66,7	33,3	33,3	44,4	11,1	11,1	33,3	11,1	55,6	0,0	0,0	0,0	33,3	22,2	44,4	0,0	0,0	0,0	0,0	0,0	0,0	0,0
No m'agrada	3	100,0	0,0	66,7	33,3	0,0	0,0	33,3	0,0	66,7	0,0	33,3	0,0	33,3	0,0	0,0	0,0	33,3	0,0	0,0	0,0	0,0	0,0
Trànsit / Seguretat vial	7	71,4	28,6	71,4	28,6	0,0	0,0	28,6	14,3	71,4	42,9	0,0	0,0	14,3	14,3	0,0	0,0	0,0	0,0	0,0	0,0	0,0	0,0
Civisme	9	77,8	22,2	44,4	44,4	11,1	0,0	33,3	0,0	77,8	11,1	0,0	33,3	22,2	0,0	0,0	0,0	11,1	0,0	11,1	0,0	0,0	0,0
Un arbre	3	100,0	0,0	66,7	33,3	0,0	0,0	0,0	0,0	66,7	33,3	0,0	33,3	66,7	0,0	0,0	0,0	0,0	0,0	0,0	0,0	0,0	0,0
Cotxes	4	75,0	25,0	75,0	25,0	0,0	0,0	0,0	0,0	100,0	25,0	0,0	25,0	0,0	0,0	25,0	0,0	0,0	0,0	0,0	0,0	0,0	0,0
Parada d'autobús	1	100,0	0,0	100,0	0,0	0,0	0,0	100,0	0,0	0,0	0,0	0,0	0,0	0,0	0,0	0,0	0,0	0,0	0,0	100,0	0,0	0,0	0,0
Brossa, residus	4	100,0	0,0	25,0	75,0	0,0	0,0	0,0	0,0	50,0	0,0	0,0	50,0	75,0	0,0	25,0	0,0	0,0	0,0	0,0	0,0	0,0	0,0
Una poma	3	100,0	0,0	66,7	33,3	0,0	0,0	0,0	0,0	66,7	0,0	33,3	33,3	0,0	0,0	0,0	0,0	0,0	0,0	0,0	0,0	0,0	0,0
Medi ambient	7	71,4	28,6	42,9	28,6	14,3	14,3	14,3	14,3	71,4	0,0	0,0	14,3	28,6	0,0	28,6	0,0	0,0	0,0	0,0	0,0	0,0	14,3
Uns nens	4	100,0	0,0	75,0	25,0	0,0	0,0	25,0	0,0	25,0	50,0	0,0	0,0	25,0	0,0	25,0	25,0	0,0	0,0	0,0	0,0	0,0	0,0
Estalviar energia	7	71,4	28,6	57,1	14,3	14,3	14,3	14,3	0,0	85,7	0,0	0,0	14,3	14,3	28,6	28,6	0,0	0,0	0,0	0,0	0,0	0,0	14,3
Tancar aixetes	3	100,0	0,0	33,3	66,7	0,0	0,0	0,0	0,0	66,7	0,0	0,0	33,3	0,0	33,3	33,3	0,0	0,0	0,0	0,0	0,0	33,3	0,0
Fracció orgànica	2	100,0	0,0	100,0	0,0	0,0	0,0	0,0	0,0	100,0	50,0	0,0	0,0	0,0	0,0	0,0	0,0	50,0	0,0	0,0	0,0	0,0	0,0
M'agrada, era atractiva, simpàtica	4	75,0	25,0	25,0	25,0	25,0	25,0	25,0	50,0	50,0	0,0	0,0	0,0	25,0	50,0	0,0	0,0	0,0	0,0	0,0	0,0	0,0	0,0
No tirar burilles a terra	3	100,0	0,0	100,0	0,0	0,0	0,0	33,3	0,0	66,7	0,0	0,0	0,0	0,0	33,3	0,0	0,0	0,0	0,0	0,0	0,0	0,0	33,3
Neteja	4	100,0	0,0	50,0	25,0	25,0	0,0	25,0	0,0	75,0	0,0	0,0	25,0	25,0	0,0	0,0	0,0	0,0	25,0	0,0	0,0	0,0	0,0
No tirar brossa a terra, tirar-les a la paperera	6	83,3	16,7	83,3	0,0	16,7	0,0	33,3	0,0	66,7	33,3	0,0	0,0	0,0	0,0	16,7	0,0	0,0	0,0	16,7	0,0	0,0	16,7
Gent reciclant	4	75,0	25,0	75,0	25,0	0,0	0,0	50,0	0,0	75,0	25,0	0,0	0,0	25,0	0,0	0,0	0,0	0,0	0,0	0,0	0,0	0,0	0,0
Cinturó	2	100,0	0,0	100,0	0,0	0,0	0,0	50,0	0,0	100,0	0,0	0,0	0,0	50,0	0,0	0,0	0,0	0,0	0,0	0,0	0,0	0,0	0,0
Persones	5	80,0	20,0	40,0	60,0	0,0	0,0	40,0	0,0	60,0	0,0	0,0	40,0	40,0	0,0	20,0	0,0	0,0	0,0	0,0	0,0	0,0	0,0
Estalviar	1	100,0	0,0	100,0	0,0	0,0	0,0	100,0	0,0	100,0	0,0	0,0	0,0	0,0	0,0	0,0	0,0	0,0	0,0	0,0	0,0	0,0	0,0
Freqüència d'emissió	1	100,0	0,0	100,0	0,0	0,0	0,0	0,0	0,0	100,0	0,0	0,0	100,0	0,0	0,0	0,0	0,0	0,0	0,0	0,0	0,0	0,0	0,0
Referències a Barcelona	4	75,0	25,0	75,0	25,0	0,0	0,0	50,0	0,0	75,0	0,0	0,0	0,0	25,0	0,0	0,0	0,0	50,0	0,0	0,0	0,0	0,0	0,0
Altres	16	100,0	0,0	50,0	37,5	12,5	0,0	12,5	12,5	62,5	12,5	6,3	12,5	25,0	6,3	6,3	0,0	6,3	6,3	0,0	0,0	0,0	0,0
Res	5	100,0	0,0	80,0	20,0	0,0	0,0	20,0	20,0	80,0	0,0	0,0	20,0	0,0	20,0	0,0	0,0	20,0	0,0	0,0	0,0	0,0	0,0
No sap	67	94,0	6,0	52,2	44,8	3,0	0,0	22,4	4,5	68,7	6,0	3,0	16,4	17,9	13,4	16,4	0,0	6,0	3,0	1,5	0,0	0,0	3,0

% Horitzontals	Total	NACIONALITAT		LLENGUA HABITUAL				CANAL DE TELEVISIÓ HABITUAL																
		Espa-nyo-la	Es-tran-gera	Cata-là	Castellà	Amb-dues	Al-tres	TVE1	TVE2	TV3	Canal 33	3/24	Tele 5	Ante-na 3	Cua-tro	La Sexta	BTV	8TV	TDT	Pa-ga-ment	Es-tran-gers	Al-tres	Cap/NS/NC	
Base L'ha sentit per la ràdio	30																							
P13. PARLANT ESPECÍFICAMENT DE LA CAMPANYA DE RÀDIO, EM PODRIA DIR QUÈ ES DEIA? QUÈ ÉS EL QUE MÉS LI VA CRIDAR L'ATENCIÓ?																								
Els petits gestos són importants	4	75,0	25,0	50,0	50,0	0,0	0,0	75,0	0,0	50,0	0,0	0,0	0,0	0,0	25,0	25,0	0,0	0,0	0,0	25,0	0,0	0,0	0,0	0,0
Recollida selectiva / reciclatge	4	75,0	25,0	75,0	25,0	0,0	0,0	25,0	0,0	75,0	25,0	0,0	0,0	0,0	0,0	50,0	0,0	0,0	0,0	0,0	0,0	0,0	0,0	0,0
Estalvi d'aigua	1	100,0	0,0	100,0	0,0	0,0	0,0	100,0	0,0	100,0	0,0	0,0	0,0	0,0	0,0	0,0	0,0	0,0	0,0	0,0	0,0	0,0	0,0	0,0
Trànsit / Seguretat vial	2	100,0	0,0	100,0	0,0	0,0	0,0	0,0	0,0	100,0	0,0	0,0	0,0	0,0	0,0	0,0	0,0	0,0	0,0	0,0	0,0	0,0	0,0	0,0
El missatge, l'eslogan	3	33,3	66,7	33,3	33,3	0,0	33,3	0,0	0,0	66,7	0,0	33,3	0,0	33,3	0,0	0,0	0,0	33,3	33,3	0,0	0,0	0,0	0,0	0,0
Un conte	2	100,0	0,0	100,0	0,0	0,0	0,0	50,0	0,0	100,0	0,0	50,0	0,0	0,0	0,0	0,0	0,0	0,0	0,0	0,0	0,0	0,0	0,0	0,0
Estil infantil	1	100,0	0,0	100,0	0,0	0,0	0,0	0,0	0,0	100,0	0,0	100,0	0,0	0,0	0,0	0,0	0,0	0,0	0,0	0,0	0,0	0,0	0,0	0,0
Altres	1	100,0	0,0	100,0	0,0	0,0	0,0	100,0	0,0	100,0	0,0	0,0	0,0	0,0	0,0	0,0	0,0	0,0	0,0	0,0	0,0	0,0	0,0	0,0
Res	1	100,0	0,0	100,0	0,0	0,0	0,0	100,0	0,0	100,0	0,0	0,0	0,0	0,0	0,0	0,0	0,0	0,0	0,0	0,0	0,0	0,0	0,0	0,0
No sap	14	92,9	7,1	64,3	28,6	7,1	0,0	28,6	0,0	50,0	7,1	0,0	21,4	21,4	28,6	35,7	0,0	0,0	0,0	0,0	0,0	0,0	7,1	0,0

% Horitzontals	Total	NACIONALITAT		LLENGUA HABITUAL				CANAL DE TELEVISIÓ HABITUAL																
		Espanyola	Estranquera	Català	Castellà	Ambdues	Altres	TVE1	TVE2	TV3	Canal 33	3/24	Tele 5	Antena 3	Cuatro	La Sexta	BTV	8TV	TDT	Pagament	Estrangers	Altres	Cap/NS/NC	
Base Recorda la campanya	272																							
P14. EN GENERAL, QUÈ CREU QUE ÉS EL MILLOR D'AQUESTA CAMPANYA?																								
Els petits gestos són importants	14	78,6	21,4	64,3	28,6	7,1	0,0	28,6	0,0	64,3	14,3	7,1	7,1	7,1	21,4	7,1	0,0	0,0	0,0	14,3	0,0	0,0	0,0	14,3
El missatge, l'eslògan	33	93,9	6,1	57,6	33,3	6,1	3,0	30,3	12,1	66,7	9,1	6,1	21,2	9,1	15,2	15,2	3,0	0,0	0,0	0,0	0,0	0,0	0,0	3,0
Conscienciar a la gent	38	86,8	13,2	63,2	26,3	10,5	0,0	13,2	0,0	76,3	10,5	2,6	13,2	10,5	18,4	23,7	2,6	2,6	5,3	2,6	2,6	0,0	0,0	0,0
És divertida, dinàmica, optimista, positiva	9	88,9	11,1	66,7	11,1	22,2	0,0	11,1	0,0	77,8	11,1	11,1	11,1	0,0	11,1	22,2	0,0	0,0	11,1	22,2	0,0	0,0	0,0	0,0
Conscienciar sobre reciclatge	10	90,0	10,0	80,0	20,0	0,0	0,0	40,0	0,0	60,0	10,0	0,0	0,0	10,0	10,0	0,0	10,0	10,0	0,0	10,0	0,0	10,0	0,0	0,0
Que ens recordin el que hem de fer	2	100,0	0,0	50,0	50,0	0,0	0,0	0,0	0,0	100,0	50,0	0,0	0,0	0,0	0,0	0,0	0,0	0,0	0,0	50,0	0,0	0,0	0,0	0,0
És atractiva, visual	5	80,0	20,0	20,0	80,0	0,0	0,0	20,0	0,0	40,0	40,0	0,0	0,0	20,0	20,0	40,0	0,0	0,0	0,0	0,0	0,0	0,0	0,0	0,0
Conscienciar sobre el medi ambient	5	60,0	40,0	40,0	40,0	0,0	20,0	0,0	0,0	60,0	0,0	0,0	40,0	60,0	0,0	0,0	0,0	40,0	0,0	0,0	0,0	0,0	0,0	0,0
L'estil (infantil), els dibuixos, els ninots	11	72,7	27,3	45,5	45,5	9,1	0,0	18,2	0,0	63,6	0,0	0,0	36,4	36,4	36,4	0,0	0,0	9,1	0,0	0,0	0,0	0,0	0,0	0,0
La música	4	75,0	25,0	75,0	25,0	0,0	0,0	25,0	0,0	75,0	50,0	0,0	0,0	0,0	0,0	25,0	0,0	0,0	0,0	0,0	0,0	0,0	0,0	0,0
És senzilla, fàcil d'entendre	10	80,0	20,0	70,0	20,0	0,0	10,0	10,0	10,0	90,0	40,0	0,0	0,0	10,0	10,0	20,0	0,0	0,0	10,0	0,0	0,0	0,0	0,0	0,0
És diferent, original	6	100,0	0,0	50,0	33,3	16,7	0,0	33,3	16,7	66,7	0,0	0,0	33,3	33,3	0,0	0,0	0,0	0,0	16,7	0,0	0,0	0,0	0,0	0,0
Conscienciar als nens, als joves	6	66,7	33,3	66,7	33,3	0,0	0,0	16,7	0,0	50,0	0,0	16,7	33,3	16,7	0,0	16,7	0,0	16,7	16,7	16,7	0,0	0,0	0,0	0,0
Ajuda a millorar	3	33,3	66,7	33,3	66,7	0,0	0,0	0,0	0,0	66,7	0,0	0,0	33,3	33,3	0,0	33,3	0,0	0,0	0,0	0,0	0,0	0,0	0,0	0,0
El medi ambient	4	100,0	0,0	100,0	0,0	0,0	0,0	50,0	0,0	50,0	0,0	25,0	25,0	25,0	0,0	25,0	0,0	0,0	0,0	0,0	0,0	0,0	0,0	0,0
Conscienciar sobre estalviar	3	100,0	0,0	100,0	0,0	0,0	0,0	0,0	33,3	100,0	0,0	0,0	0,0	33,3	0,0	0,0	0,0	0,0	0,0	0,0	0,0	0,0	33,3	0,0
La intenció, la finalitat	4	100,0	0,0	75,0	0,0	25,0	0,0	0,0	0,0	75,0	0,0	0,0	25,0	25,0	25,0	0,0	0,0	0,0	0,0	0,0	0,0	0,0	0,0	25,0
Recollida selectiva / reciclatge	7	100,0	0,0	28,6	71,4	0,0	0,0	0,0	0,0	85,7	0,0	14,3	14,3	14,3	28,6	14,3	0,0	0,0	14,3	0,0	0,0	0,0	0,0	0,0
Millorar el civisme de la gent	6	100,0	0,0	83,3	16,7	0,0	0,0	33,3	0,0	100,0	33,3	0,0	0,0	0,0	0,0	0,0	0,0	0,0	0,0	0,0	0,0	0,0	16,7	0,0
Ensenyar, informa	6	83,3	16,7	83,3	16,7	0,0	0,0	16,7	0,0	66,7	16,7	0,0	16,7	16,7	0,0	0,0	0,0	16,7	16,7	33,3	0,0	0,0	0,0	0,0
Incentiva a pensar en la gent, a ser solidari	3	66,7	33,3	0,0	100,0	0,0	0,0	0,0	0,0	66,7	0,0	0,0	0,0	66,7	0,0	33,3	0,0	0,0	0,0	33,3	0,0	0,0	0,0	0,0
M'agrada	3	100,0	0,0	66,7	33,3	0,0	0,0	33,3	0,0	66,7	0,0	0,0	0,0	33,3	33,3	0,0	0,0	0,0	0,0	0,0	0,0	0,0	0,0	0,0
Sensibilitzar sobre la neteja	3	100,0	0,0	66,7	33,3	0,0	0,0	33,3	0,0	66,7	0,0	0,0	0,0	33,3	0,0	0,0	33,3	0,0	0,0	0,0	0,0	0,0	0,0	0,0
Que arriba a la gent	5	100,0	0,0	40,0	60,0	0,0	0,0	20,0	20,0	80,0	40,0	0,0	40,0	0,0	0,0	0,0	0,0	0,0	0,0	0,0	0,0	0,0	0,0	0,0
Altres	8	75,0	25,0	50,0	50,0	0,0	0,0	37,5	0,0	75,0	0,0	0,0	12,5	25,0	12,5	25,0	12,5	0,0	0,0	0,0	0,0	0,0	0,0	0,0
Res, no m'agrada	6	83,3	16,7	33,3	33,3	33,3	0,0	50,0	0,0	66,7	16,7	0,0	0,0	0,0	16,7	16,7	0,0	0,0	16,7	0,0	0,0	0,0	0,0	0,0
Tot	2	100,0	0,0	100,0	0,0	0,0	0,0	0,0	0,0	50,0	50,0	0,0	0,0	0,0	0,0	0,0	0,0	0,0	50,0	0,0	0,0	0,0	0,0	0,0
No sap	80	92,5	7,5	47,5	45,0	3,8	3,8	18,8	7,5	58,8	5,0	3,8	15,0	23,8	10,0	16,3	0,0	6,3	2,5	3,8	0,0	0,0	0,0	6,3
No contesta	1	100,0	0,0	0,0	100,0	0,0	0,0	100,0	100,0	0,0	0,0	0,0	0,0	0,0	0,0	0,0	0,0	0,0	0,0	0,0	0,0	0,0	0,0	0,0

% Horitzontals	Total	NACIONALITAT		LLENGUA HABITUAL				CANAL DE TELEVISIÓ HABITUAL																
		Espanyola	Estran-gera	Català	Castellà	Amb-dues	Altres	TVE1	TVE2	TV3	Canal 33	3/24	Tele 5	Antena 3	Cuatro	La Sexta	BTV	8TV	TDT	Pagament	Estrangers	Altres	Cap/NS/NC	
Base Recorda la campanya	272																							
P15. I QUÈ CREU QUE ÉS EL PITJOR?																								
No arriba a la gent	2	100,0	0,0	50,0	50,0	0,0	0,0	0,0	0,0	50,0	0,0	0,0	50,0	0,0	0,0	0,0	0,0	0,0	0,0	0,0	0,0	0,0	0,0	50,0
L'objectiu, la finalitat	1	100,0	0,0	100,0	0,0	0,0	0,0	0,0	0,0	100,0	0,0	0,0	0,0	100,0	0,0	0,0	0,0	0,0	0,0	0,0	0,0	0,0	0,0	0,0
El cost, la despesa	16	93,8	6,3	56,3	37,5	6,3	0,0	31,3	0,0	56,3	6,3	12,5	6,3	31,3	12,5	6,3	0,0	6,3	6,3	12,5	0,0	0,0	0,0	0,0
L'estil, és massa infantil	5	60,0	40,0	80,0	20,0	0,0	0,0	20,0	0,0	100,0	40,0	0,0	0,0	0,0	20,0	0,0	0,0	0,0	0,0	0,0	0,0	0,0	0,0	0,0
No crida l'atenció, no impacta	7	85,7	14,3	71,4	14,3	14,3	0,0	14,3	0,0	71,4	14,3	0,0	14,3	14,3	14,3	28,6	0,0	14,3	0,0	0,0	0,0	0,0	0,0	0,0
Els dibuixos, els ninots, les mans, els colors	6	83,3	16,7	33,3	66,7	0,0	0,0	33,3	16,7	33,3	16,7	0,0	33,3	16,7	16,7	33,3	0,0	0,0	0,0	0,0	0,0	0,0	0,0	0,0
La gent passa, no en fa cas	6	83,3	16,7	33,3	33,3	16,7	16,7	16,7	16,7	50,0	0,0	0,0	33,3	50,0	16,7	0,0	0,0	0,0	0,0	0,0	0,0	0,0	16,7	0,0
No s'entén	7	100,0	0,0	57,1	42,9	0,0	0,0	14,3	0,0	42,9	0,0	0,0	14,3	14,3	28,6	14,3	14,3	0,0	0,0	14,3	0,0	0,0	0,0	14,3
L'han posat poc	5	80,0	20,0	20,0	40,0	20,0	20,0	20,0	0,0	80,0	0,0	0,0	40,0	20,0	40,0	0,0	0,0	0,0	0,0	0,0	0,0	0,0	0,0	0,0
L'eslogan	1	100,0	0,0	100,0	0,0	0,0	0,0	0,0	0,0	100,0	0,0	0,0	0,0	0,0	100,0	0,0	0,0	0,0	0,0	0,0	0,0	0,0	0,0	0,0
No queda en la memòria	7	100,0	0,0	71,4	28,6	0,0	0,0	42,9	14,3	85,7	0,0	14,3	0,0	0,0	14,3	14,3	0,0	0,0	0,0	14,3	0,0	0,0	0,0	0,0
Massa moviment	3	100,0	0,0	33,3	66,7	0,0	0,0	0,0	33,3	66,7	66,7	0,0	0,0	0,0	33,3	0,0	0,0	0,0	0,0	0,0	0,0	0,0	0,0	0,0
Ineficaç	5	100,0	0,0	100,0	0,0	0,0	0,0	60,0	0,0	80,0	0,0	0,0	20,0	20,0	0,0	20,0	0,0	0,0	0,0	0,0	0,0	0,0	0,0	0,0
Demagògia, interès polític	3	100,0	0,0	66,7	0,0	33,3	0,0	33,3	33,3	33,3	0,0	0,0	0,0	0,0	0,0	33,3	33,3	0,0	0,0	0,0	0,0	0,0	0,0	0,0
Les administracions no practiquen el que demanen	2	50,0	50,0	100,0	0,0	0,0	0,0	0,0	0,0	100,0	50,0	0,0	0,0	0,0	0,0	0,0	50,0	0,0	0,0	0,0	0,0	0,0	0,0	0,0
Que la facin només en català	1	100,0	0,0	0,0	100,0	0,0	0,0	0,0	100,0	100,0	0,0	0,0	0,0	0,0	0,0	0,0	0,0	0,0	0,0	0,0	0,0	0,0	0,0	0,0
No informa, no consciència	2	50,0	50,0	0,0	50,0	0,0	50,0	50,0	0,0	100,0	0,0	0,0	50,0	0,0	0,0	0,0	0,0	0,0	0,0	0,0	0,0	0,0	0,0	0,0
No s'hagi fet abans	1	100,0	0,0	0,0	100,0	0,0	0,0	0,0	0,0	100,0	0,0	100,0	0,0	0,0	0,0	0,0	0,0	0,0	0,0	0,0	0,0	0,0	0,0	0,0
El posen massa	1	100,0	0,0	100,0	0,0	0,0	0,0	0,0	0,0	100,0	0,0	0,0	0,0	0,0	0,0	0,0	0,0	100,0	0,0	0,0	0,0	0,0	0,0	0,0
Tots són iguals, repetitius	1	100,0	0,0	100,0	0,0	0,0	0,0	0,0	0,0	100,0	100,0	0,0	0,0	0,0	0,0	0,0	0,0	0,0	0,0	0,0	0,0	0,0	0,0	0,0
No agrada a tothom	1	100,0	0,0	100,0	0,0	0,0	0,0	100,0	0,0	100,0	0,0	0,0	0,0	0,0	0,0	0,0	0,0	0,0	0,0	0,0	0,0	0,0	0,0	0,0
Altres	7	85,7	14,3	42,9	57,1	0,0	0,0	42,9	0,0	28,6	0,0	14,3	28,6	42,9	0,0	14,3	0,0	0,0	0,0	28,6	0,0	0,0	0,0	0,0
Els anuncis no serveixen per a res	33	81,8	18,2	66,7	27,3	6,1	0,0	9,1	0,0	75,8	12,1	3,0	9,1	18,2	15,2	24,2	0,0	0,0	6,1	0,0	3,0	0,0	3,0	
Tot	1	100,0	0,0	0,0	0,0	100,0	0,0	0,0	0,0	100,0	100,0	0,0	0,0	0,0	0,0	0,0	0,0	0,0	0,0	0,0	0,0	0,0	0,0	0,0
No sap	147	89,8	10,2	54,4	38,8	4,1	2,7	19,7	4,8	66,0	7,5	3,4	16,3	18,4	12,2	15,0	1,4	5,4	4,8	2,7	0,0	0,7	4,1	
No contesta	3	100,0	0,0	66,7	33,3	0,0	0,0	66,7	33,3	66,7	0,0	0,0	0,0	0,0	0,0	0,0	0,0	0,0	0,0	0,0	0,0	0,0	0,0	

% Horitzontals	Total	NACIONALITAT		LLENGUA HABITUAL				CANAL DE TELEVISIÓ HABITUAL																
		Espanyola	Estranquera	Català	Castellà	Ambdues	Altres	TVE1	TVE2	TV3	Canal 33	3/24	Tele 5	Antena 3	Cuatro	La Sexta	BTV	8TV	TDT	Pagament	Estrangers	Altres	Cap/NS/NC	
Base Recorda la campanya	272																							
P16. QUIN CREU QUE ÉS EL MISSATGE GENERAL D'AQUESTA CAMPANYA?																								
Els petits gestos són importants	51	94,1	5,9	56,9	39,2	3,9	0,0	23,5	7,8	74,5	9,8	3,9	15,7	11,8	9,8	11,8	2,0	0,0	7,8	2,0	0,0	0,0	0,0	2,0
Millorar / Respectar el medi ambient	37	78,4	21,6	67,6	29,7	0,0	2,7	18,9	5,4	64,9	16,2	2,7	10,8	21,6	2,7	21,6	2,7	5,4	2,7	2,7	0,0	0,0	0,0	8,1
Reciclar / separar els residus	42	90,5	9,5	54,8	38,1	7,1	0,0	23,8	0,0	59,5	4,8	0,0	11,9	21,4	14,3	14,3	0,0	7,1	7,1	4,8	0,0	2,4	2,4	2,4
Estalviar energia	13	92,3	7,7	53,8	30,8	15,4	0,0	7,7	7,7	69,2	0,0	7,7	15,4	15,4	23,1	38,5	0,0	0,0	0,0	0,0	0,0	7,7	0,0	0,0
Civisme	8	100,0	0,0	37,5	25,0	37,5	0,0	25,0	0,0	87,5	0,0	0,0	12,5	12,5	25,0	12,5	12,5	0,0	0,0	0,0	0,0	0,0	0,0	0,0
Solidaritat, ajudar-se els uns als altres	9	88,9	11,1	0,0	100,0	0,0	0,0	33,3	0,0	55,6	0,0	0,0	22,2	22,2	44,4	11,1	0,0	0,0	0,0	11,1	0,0	0,0	0,0	0,0
Conscienciar a la gent	21	85,7	14,3	76,2	23,8	0,0	0,0	28,6	0,0	76,2	9,5	14,3	9,5	19,0	19,0	9,5	0,0	0,0	0,0	0,0	4,8	0,0	0,0	0,0
Sostenibilitat	4	100,0	0,0	50,0	25,0	25,0	0,0	0,0	0,0	25,0	25,0	0,0	50,0	0,0	0,0	0,0	25,0	0,0	0,0	0,0	0,0	0,0	0,0	25,0
Entre tots podem fer coses grans	13	100,0	0,0	69,2	23,1	7,7	0,0	7,7	0,0	69,2	7,7	7,7	7,7	15,4	15,4	15,4	0,0	0,0	0,0	23,1	0,0	0,0	0,0	7,7
És responsabilitat de tots, tots hem de contribuir	13	84,6	15,4	61,5	30,8	0,0	7,7	38,5	7,7	69,2	7,7	7,7	7,7	0,0	23,1	15,4	0,0	0,0	7,7	7,7	0,0	0,0	0,0	0,0
Prevençió d'incendis	1	100,0	0,0	0,0	0,0	100,0	0,0	0,0	0,0	100,0	100,0	0,0	0,0	0,0	0,0	0,0	0,0	0,0	0,0	0,0	0,0	0,0	0,0	0,0
Seguretat vial	6	100,0	0,0	83,3	16,7	0,0	0,0	16,7	0,0	100,0	16,7	0,0	0,0	0,0	33,3	33,3	0,0	0,0	0,0	0,0	0,0	0,0	0,0	0,0
Consum responsable	2	100,0	0,0	100,0	0,0	0,0	0,0	0,0	0,0	50,0	50,0	0,0	50,0	0,0	50,0	0,0	0,0	0,0	0,0	0,0	0,0	0,0	0,0	0,0
Neteja	5	100,0	0,0	40,0	60,0	0,0	0,0	40,0	20,0	0,0	20,0	0,0	40,0	40,0	20,0	0,0	0,0	0,0	0,0	20,0	0,0	0,0	0,0	0,0
Informar	2	100,0	0,0	100,0	0,0	0,0	0,0	0,0	0,0	100,0	0,0	0,0	0,0	50,0	0,0	0,0	0,0	50,0	0,0	0,0	0,0	0,0	0,0	0,0
Millorar les coses	4	75,0	25,0	75,0	25,0	0,0	0,0	25,0	0,0	75,0	0,0	0,0	25,0	25,0	0,0	0,0	0,0	0,0	0,0	25,0	0,0	0,0	0,0	0,0
Hem de fer bé les coses, tenir cura	10	80,0	20,0	70,0	20,0	0,0	10,0	20,0	10,0	70,0	20,0	0,0	10,0	30,0	10,0	10,0	0,0	10,0	0,0	0,0	0,0	0,0	0,0	0,0
S'ha de col·laborar, participar, implicar	4	100,0	0,0	100,0	0,0	0,0	0,0	25,0	0,0	100,0	50,0	0,0	25,0	0,0	0,0	0,0	0,0	0,0	0,0	0,0	0,0	0,0	0,0	0,0
El que fa cadascú és important per al col·lectiu	10	80,0	20,0	50,0	30,0	20,0	0,0	20,0	0,0	90,0	10,0	0,0	10,0	10,0	10,0	40,0	0,0	0,0	0,0	0,0	0,0	10,0	0,0	0,0
No costa res fer petites coses	2	50,0	50,0	50,0	50,0	0,0	0,0	0,0	0,0	50,0	0,0	0,0	0,0	50,0	0,0	0,0	0,0	0,0	0,0	0,0	0,0	0,0	0,0	50,0
Altres	9	88,9	11,1	0,0	88,9	11,1	0,0	11,1	11,1	33,3	11,1	11,1	44,4	33,3	0,0	0,0	11,1	0,0	11,1	0,0	0,0	0,0	0,0	11,1
No sap	40	90,0	10,0	50,0	40,0	2,5	7,5	25,0	12,5	62,5	5,0	5,0	15,0	17,5	10,0	20,0	0,0	10,0	2,5	0,0	0,0	0,0	0,0	2,5

% Horitzontals	Total	NACIONALITAT		LLENGUA HABITUAL				CANAL DE TELEVISIÓ HABITUAL																
		Espanyola	Estranquera	Català	Castellà	Ambdues	Altres	TVE1	TVE2	TV3	Canal 33	3/24	Tele 5	Antena 3	Cuatro	La Sexta	BTV	8TV	TDT	Pagament	Estrangers	Altres	Cap/NS/NC	
Base Recorda la campanya	272																							
P17. S'HAN FET DIVERSES CAMPANYES AMB L'ESLÒGAN "LA REVOLUCIÓ DELS PETITS GESTOS HA COMENÇAT" RECORDA HAVER-NE VIST O SENTIT ALGUN ANUNCI SOBRE: P17.1. CONTRA EL FOC (INCENDIS)																								
Sí	161	90,7	9,3	57,8	34,8	5,0	2,5	23,0	6,2	70,2	9,3	4,3	11,2	18,0	13,0	15,5	1,2	3,7	3,1	3,1	0,0	1,2	3,1	
No	111	86,5	13,5	55,0	37,8	5,4	1,8	18,9	3,6	62,2	9,0	3,6	19,8	18,9	13,5	13,5	1,8	4,5	4,5	4,5	0,9	0,0	3,6	
P17.2. RISCOS / ACCIDENTS LABORALS																								
Sí	122	87,7	12,3	59,0	34,4	3,3	3,3	23,0	7,4	70,5	8,2	6,6	13,1	15,6	12,3	13,9	0,8	2,5	2,5	4,9	0,8	1,6	4,1	
No	149	89,9	10,1	54,4	37,6	6,7	1,3	20,1	3,4	63,8	10,1	2,0	16,1	20,8	13,4	15,4	2,0	5,4	4,7	2,7	0,0	0,0	2,7	
No contesta	1	100,0	0,0	100,0	0,0	0,0	0,0	0,0	0,0	100,0	0,0	0,0	0,0	0,0	100,0	0,0	0,0	0,0	0,0	0,0	0,0	0,0	0,0	
P17.3. ESTALVI D'AIGUA																								
Sí	202	88,6	11,4	56,9	34,2	5,9	3,0	21,8	6,4	67,3	8,4	5,0	14,4	17,8	14,9	16,8	1,0	4,0	3,5	3,5	0,0	1,0	2,5	
No	70	90,0	10,0	55,7	41,4	2,9	0,0	20,0	1,4	65,7	11,4	1,4	15,7	20,0	8,6	8,6	2,9	4,3	4,3	4,3	1,4	0,0	5,7	
P17.4. RECOLLIDA SELECTIVA / RECICLATGE																								
Sí	231	88,3	11,7	56,7	34,6	6,1	2,6	21,2	5,6	67,1	8,7	4,8	15,2	16,5	13,9	14,3	1,3	3,9	3,5	3,5	0,4	0,9	3,9	
No	40	92,5	7,5	57,5	42,5	0,0	0,0	22,5	2,5	67,5	12,5	0,0	12,5	30,0	7,5	15,0	2,5	5,0	5,0	5,0	0,0	0,0	0,0	
No contesta	1	100,0	0,0	0,0	100,0	0,0	0,0	0,0	0,0	0,0	0,0	0,0	0,0	0,0	100,0	100,0	0,0	0,0	0,0	0,0	0,0	0,0	0,0	
P17.5. SOBRE SEGURETAT VIAL / TRÀNSIT																								
Sí	165	87,9	12,1	57,0	33,9	6,7	2,4	24,2	4,8	73,9	10,3	4,8	13,9	13,3	14,5	13,9	1,2	3,0	4,2	3,0	0,0	1,2	1,8	
No	107	90,7	9,3	56,1	39,3	2,8	1,9	16,8	5,6	56,1	7,5	2,8	15,9	26,2	11,2	15,9	1,9	5,6	2,8	4,7	0,9	0,0	5,6	
P17.6. TRANSPORT PÚBLIC																								
Sí	125	90,4	9,6	59,2	33,6	4,0	3,2	17,6	8,0	71,2	7,2	5,6	15,2	17,6	15,2	13,6	0,8	3,2	3,2	5,6	0,0	0,0	3,2	
No	147	87,8	12,2	54,4	38,1	6,1	1,4	24,5	2,7	63,3	10,9	2,7	14,3	19,0	11,6	15,6	2,0	4,8	4,1	2,0	0,7	1,4	3,4	
P17.7. FOMENT DE LA LECTURA																								
Sí	87	86,2	13,8	57,5	36,8	3,4	2,3	23,0	8,0	64,4	10,3	5,7	14,9	16,1	11,5	11,5	1,1	4,6	2,3	8,0	0,0	1,1	5,7	
No	184	90,2	9,8	56,0	35,9	6,0	2,2	20,7	3,8	67,9	8,7	3,3	14,7	19,6	13,6	16,3	1,6	3,8	4,3	1,6	0,5	0,5	2,2	
No contesta	1	100,0	0,0	100,0	0,0	0,0	0,0	0,0	0,0	100,0	0,0	0,0	0,0	0,0	100,0	0,0	0,0	0,0	0,0	0,0	0,0	0,0	0,0	

% Horitzontals	Total	NACIONALITAT		LLENGUA HABITUAL				CANAL DE TELEVISIÓ HABITUAL																
		Espanyola	Estranjera	Català	Castellà	Ambdues	Altres	TVE1	TVE2	TV3	Canal 33	3/24	Tele 5	Antena 3	Cuatro	La Sexta	BTV	8TV	TDT	Pagament	Estrangers	Altres	Cap/NS/NC	
Base Recorda la campanya	272																							
P18. EN UNA ESCALA DE 0 A 10, EN GENERAL QUINA VALORACIÓ FARIA D'AQUESTA CAMPANYA?																								
0	5	80,0	20,0	40,0	20,0	40,0	0,0	40,0	0,0	60,0	20,0	0,0	0,0	0,0	20,0	0,0	0,0	20,0	20,0	0,0	0,0	0,0	0,0	0,0
1	2	100,0	0,0	50,0	50,0	0,0	0,0	50,0	0,0	100,0	0,0	0,0	0,0	50,0	0,0	0,0	0,0	0,0	0,0	0,0	0,0	0,0	0,0	0,0
2	6	100,0	0,0	50,0	33,3	16,7	0,0	50,0	0,0	50,0	0,0	0,0	0,0	33,3	16,7	16,7	0,0	0,0	0,0	0,0	0,0	0,0	0,0	16,7
3	4	100,0	0,0	75,0	25,0	0,0	0,0	0,0	0,0	50,0	25,0	0,0	75,0	25,0	25,0	0,0	0,0	0,0	0,0	0,0	0,0	0,0	0,0	0,0
4	7	100,0	0,0	42,9	57,1	0,0	0,0	14,3	0,0	57,1	0,0	14,3	14,3	42,9	0,0	14,3	14,3	14,3	0,0	0,0	0,0	0,0	0,0	0,0
5	24	95,8	4,2	66,7	25,0	4,2	4,2	16,7	0,0	75,0	16,7	0,0	8,3	12,5	4,2	20,8	8,3	0,0	8,3	8,3	0,0	4,2	4,2	4,2
6	29	96,6	3,4	51,7	41,4	6,9	0,0	20,7	13,8	55,2	17,2	0,0	20,7	27,6	13,8	10,3	0,0	3,4	3,4	3,4	0,0	0,0	0,0	3,4
7	66	87,9	12,1	62,1	31,8	4,5	1,5	25,8	7,6	74,2	7,6	7,6	12,1	18,2	13,6	13,6	1,5	1,5	1,5	1,5	0,0	0,0	0,0	1,5
8	67	86,6	13,4	58,2	34,3	4,5	3,0	22,4	7,5	73,1	7,5	3,0	10,4	11,9	13,4	14,9	0,0	7,5	0,0	6,0	0,0	0,0	0,0	3,0
9	26	80,8	19,2	73,1	26,9	0,0	0,0	11,5	0,0	69,2	15,4	3,8	11,5	19,2	15,4	11,5	0,0	3,8	11,5	0,0	3,8	3,8	3,8	3,8
10	19	84,2	15,8	31,6	57,9	10,5	0,0	10,5	0,0	52,6	0,0	5,3	36,8	31,6	21,1	21,1	0,0	0,0	5,3	5,3	0,0	0,0	0,0	0,0
No sap	17	88,2	11,8	35,3	52,9	0,0	11,8	23,5	0,0	47,1	0,0	5,9	17,6	5,9	11,8	23,5	0,0	5,9	5,9	5,9	0,0	0,0	0,0	11,8
Mitjana	6,94	6,85	7,64	6,95	7,08	6,00	7,00	6,54	7,07	6,97	6,56	7,40	7,24	6,86	7,21	7,19	5,25	6,60	6,67	7,22	9,00	7,00	6,43	6,43
Desviació	2,04	2,05	1,91	1,90	2,06	3,23	1,41	2,27	0,83	1,95	2,06	1,58	2,05	2,19	2,19	1,80	1,26	2,72	3,12	1,64		2,83	2,37	2,37
Casos	255	227	28	148	89	14	4	54	14	174	25	10	37	49	34	36	4	10	9	9	1	2	7	7
P19. EN UNA ESCALA DE 0 A 10, VALORI ELS SEGÜENTS ASPECTES DE LA CAMPANYA: P19.1. ESTÈTICA																								
0	3	66,7	33,3	33,3	66,7	0,0	0,0	33,3	0,0	66,7	0,0	0,0	0,0	0,0	33,3	0,0	0,0	0,0	0,0	0,0	0,0	0,0	0,0	33,3
1	3	100,0	0,0	33,3	33,3	33,3	0,0	66,7	0,0	66,7	0,0	0,0	0,0	0,0	0,0	0,0	0,0	0,0	33,3	0,0	0,0	0,0	0,0	0,0
2	4	100,0	0,0	50,0	50,0	0,0	0,0	100,0	0,0	75,0	0,0	0,0	0,0	0,0	0,0	0,0	0,0	0,0	25,0	0,0	0,0	0,0	0,0	0,0
3	2	100,0	0,0	0,0	100,0	0,0	0,0	0,0	0,0	0,0	0,0	0,0	100,0	50,0	0,0	50,0	0,0	0,0	0,0	0,0	0,0	0,0	0,0	0,0
4	8	87,5	12,5	62,5	37,5	0,0	0,0	0,0	0,0	62,5	12,5	12,5	12,5	50,0	12,5	12,5	12,5	0,0	0,0	0,0	0,0	0,0	0,0	0,0
5	24	83,3	16,7	66,7	25,0	8,3	0,0	20,8	4,2	83,3	20,8	4,2	8,3	16,7	8,3	12,5	0,0	0,0	0,0	0,0	4,2	4,2	0,0	0,0
6	32	96,9	3,1	53,1	40,6	6,3	0,0	28,1	6,3	62,5	9,4	9,4	12,5	15,6	9,4	25,0	0,0	3,1	0,0	0,0	0,0	0,0	0,0	0,0
7	62	96,8	3,2	62,9	32,3	3,2	1,6	14,5	11,3	71,0	11,3	1,6	12,9	17,7	16,1	9,7	3,2	3,2	4,8	6,5	0,0	0,0	0,0	4,8
8	52	80,8	19,2	59,6	34,6	3,8	1,9	21,2	3,8	73,1	7,7	5,8	17,3	13,5	13,5	15,4	1,9	1,9	3,8	3,8	0,0	1,9	1,9	1,9
9	24	95,8	4,2	66,7	29,2	4,2	0,0	29,2	0,0	70,8	4,2	0,0	16,7	25,0	12,5	12,5	0,0	4,2	8,3	8,3	0,0	0,0	0,0	0,0
10	12	50,0	50,0	41,7	41,7	8,3	8,3	16,7	8,3	41,7	0,0	0,0	33,3	33,3	8,3	8,3	0,0	25,0	0,0	0,0	0,0	0,0	0,0	8,3
No sap	45	93,3	6,7	46,7	42,2	6,7	4,4	17,8	2,2	55,6	8,9	4,4	11,1	17,8	17,8	20,0	0,0	4,4	2,2	4,4	0,0	0,0	0,0	6,7
No contesta	1	0,0	100,0	0,0	0,0	0,0	100,0	0,0	0,0	100,0	0,0	0,0	100,0	0,0	0,0	0,0	0,0	0,0	0,0	0,0	0,0	0,0	0,0	0,0
Mitjana	6,85	6,77	7,42	6,93	6,68	6,55	8,33	6,46	7,08	6,81	6,52	6,44	7,29	7,05	6,96	6,87	6,50	7,89	6,44	7,75	5,00	6,50	6,50	6,50
Desviació	1,93	1,86	2,35	1,74	2,16	2,42	1,53	2,44	1,19	1,86	1,33	1,42	1,83	1,85	1,90	1,57	1,73	2,09	2,92	0,89		2,12	3,39	3,39
Casos	226	200	26	133	79	11	3	50	13	156	21	9	34	42	28	31	4	9	9	8	1	2	6	6

% Horitzontals	Total	NACIONALITAT		LLENGUA HABITUAL				CANAL DE TELEVISIÓ HABITUAL																	
		Espanya	Estran-gera	Català	Castellà	Amb-dues	Altres	TVE1	TVE2	TV3	Canal 33	3/24	Tele 5	Antena 3	Cuatro	La Sexta	BTV	8TV	TDT	Pa-gament	Es-trangers	Altres	Cap/NS/NC		
Base Recorda la campanya	272																								
P19.2. ESTIL																									
0	3	66,7	33,3	0,0	100,0	0,0	0,0	33,3	0,0	33,3	0,0	0,0	33,3	33,3	0,0	0,0	0,0	0,0	0,0	0,0	0,0	0,0	0,0	0,0	33,3
1	3	100,0	0,0	33,3	33,3	33,3	0,0	66,7	0,0	66,7	0,0	0,0	0,0	0,0	0,0	0,0	0,0	0,0	33,3	0,0	0,0	0,0	0,0	0,0	0,0
2	7	100,0	0,0	42,9	28,6	28,6	0,0	71,4	0,0	71,4	0,0	0,0	0,0	28,6	14,3	0,0	0,0	14,3	0,0	0,0	0,0	0,0	0,0	0,0	0,0
3	4	75,0	25,0	50,0	50,0	0,0	0,0	50,0	0,0	50,0	25,0	0,0	25,0	50,0	0,0	0,0	0,0	0,0	0,0	0,0	0,0	0,0	0,0	0,0	0,0
4	5	100,0	0,0	100,0	0,0	0,0	0,0	20,0	0,0	80,0	0,0	20,0	0,0	20,0	0,0	0,0	20,0	0,0	0,0	0,0	0,0	0,0	20,0	0,0	0,0
5	24	91,7	8,3	58,3	37,5	4,2	0,0	16,7	12,5	70,8	16,7	0,0	12,5	25,0	8,3	16,7	0,0	8,3	0,0	0,0	0,0	0,0	0,0	0,0	0,0
6	32	90,6	9,4	62,5	31,3	6,3	0,0	28,1	3,1	71,9	6,3	12,5	6,3	21,9	12,5	6,3	0,0	3,1	0,0	3,1	0,0	0,0	0,0	3,1	0,0
7	61	95,1	4,9	62,3	34,4	1,6	1,6	16,4	6,6	70,5	14,8	3,3	18,0	18,0	11,5	14,8	3,3	4,9	3,3	3,3	1,6	0,0	0,0	1,6	1,6
8	63	87,3	12,7	60,3	34,9	1,6	3,2	15,9	4,8	73,0	7,9	3,2	15,9	19,0	15,9	1,6	1,6	4,8	6,3	0,0	0,0	1,6	1,6	1,6	1,6
9	14	71,4	28,6	71,4	14,3	7,1	7,1	28,6	7,1	64,3	0,0	0,0	0,0	14,3	21,4	35,7	0,0	0,0	0,0	7,1	0,0	0,0	0,0	7,1	7,1
10	15	66,7	33,3	40,0	46,7	13,3	0,0	13,3	0,0	66,7	0,0	0,0	40,0	20,0	0,0	6,7	0,0	20,0	13,3	0,0	0,0	0,0	0,0	0,0	0,0
No sap	41	92,7	7,3	41,5	46,3	7,3	4,9	19,5	4,9	48,8	9,8	4,9	14,6	12,2	19,5	19,5	0,0	2,4	2,4	4,9	0,0	0,0	0,0	9,8	9,8
Mitjana	6,79	6,70	7,48	6,88	6,67	6,00	8,00	6,04	6,83	6,83	6,57	6,44	7,26	6,73	6,93	7,25	6,50	7,50	6,78	7,63	7,00	6,00	6,00	6,00	6,00
Desviació	1,99	1,93	2,31	1,70	2,25	3,22	0,82	2,51	1,34	1,89	1,33	1,24	2,06	1,94	1,76	1,61	1,73	1,96	3,19	0,92				2,83	3,54
Casos	231	204	27	137	79	11	4	50	12	162	21	9	34	45	28	32	4	10	9	8	1	2		5	5
P19.3. MÚSICA																									
0	3	66,7	33,3	100,0	0,0	0,0	0,0	33,3	0,0	33,3	0,0	0,0	0,0	66,7	33,3	0,0	0,0	0,0	0,0	0,0	0,0	0,0	0,0	0,0	0,0
1	3	33,3	66,7	33,3	66,7	0,0	0,0	33,3	0,0	66,7	33,3	0,0	33,3	33,3	0,0	0,0	0,0	0,0	0,0	0,0	0,0	0,0	0,0	0,0	0,0
2	5	80,0	20,0	40,0	40,0	20,0	0,0	40,0	0,0	60,0	0,0	0,0	0,0	60,0	0,0	20,0	0,0	0,0	0,0	0,0	0,0	0,0	0,0	0,0	0,0
3	6	83,3	16,7	50,0	50,0	0,0	0,0	16,7	0,0	83,3	16,7	0,0	16,7	0,0	33,3	0,0	0,0	0,0	0,0	0,0	0,0	0,0	16,7	0,0	0,0
4	2	100,0	0,0	0,0	100,0	0,0	0,0	0,0	0,0	0,0	0,0	0,0	50,0	100,0	50,0	0,0	0,0	0,0	0,0	0,0	0,0	0,0	0,0	0,0	0,0
5	25	92,0	8,0	44,0	44,0	12,0	0,0	28,0	4,0	68,0	12,0	0,0	16,0	24,0	8,0	20,0	4,0	8,0	4,0	0,0	0,0	0,0	0,0	0,0	0,0
6	30	93,3	6,7	70,0	26,7	3,3	0,0	16,7	3,3	70,0	10,0	10,0	16,7	23,3	10,0	13,3	0,0	3,3	3,3	10,0	0,0	0,0	0,0	0,0	0,0
7	28	89,3	10,7	71,4	25,0	0,0	3,6	25,0	3,6	78,6	3,6	3,6	7,1	10,7	17,9	17,9	0,0	3,6	7,1	3,6	0,0	3,6	0,0	3,6	0,0
8	32	100,0	0,0	71,9	25,0	3,1	0,0	25,0	6,3	81,3	3,1	9,4	9,4	12,5	12,5	9,4	0,0	6,3	3,1	12,5	0,0	0,0	0,0	0,0	0,0
9	14	71,4	28,6	64,3	35,7	0,0	0,0	28,6	7,1	64,3	21,4	0,0	7,1	28,6	14,3	7,1	0,0	7,1	7,1	0,0	0,0	0,0	0,0	0,0	0,0
10	13	69,2	30,8	53,8	38,5	0,0	7,7	15,4	7,7	61,5	23,1	0,0	30,8	7,7	0,0	15,4	7,7	7,7	7,7	0,0	0,0	0,0	0,0	0,0	7,7
No sap	107	92,5	7,5	48,6	41,1	7,5	2,8	16,8	6,5	60,7	8,4	3,7	15,9	17,8	14,0	15,9	1,9	2,8	2,8	1,9	0,9	0,0	0,0	7,5	7,5
No contesta	4	50,0	50,0	50,0	25,0	0,0	25,0	50,0	0,0	75,0	0,0	0,0	25,0	0,0	0,0	25,0	0,0	0,0	0,0	0,0	0,0	0,0	0,0	0,0	0,0
Mitjana	6,53	6,57	6,30	6,70	6,30	5,17	8,50	6,37	7,57	6,64	6,81	7,00	6,59	6,00	5,86	6,32	7,50	7,25	7,43	7,13		5,00	10,00		
Desviació	2,23	2,03	3,36	2,15	2,35	1,94	2,12	2,39	1,72	2,07	2,66	1,00	2,40	2,29	2,59	2,32	3,54	1,83	1,72	0,99				2,83	
Casos	161	141	20	100	53	6	2	38	7	114	16	7	22	31	21	22	2	8	7	8	0	2		1	1
P19.4. MISSATGE																									
0	1	0,0	100,0	0,0	100,0	0,0	0,0	100,0	0,0	100,0	0,0	0,0	0,0	0,0	0,0	0,0	0,0	0,0	0,0	0,0	0,0	0,0	0,0	0,0	0,0
1	5	100,0	0,0	60,0	20,0	20,0	0,0	60,0	0,0	60,0	20,0	0,0	0,0	0,0	0,0	0,0	0,0	20,0	20,0	0,0	0,0	0,0	0,0	0,0	0,0
2	2	100,0	0,0	100,0	0,0	0,0	0,0	50,0	0,0	100,0	0,0	0,0	0,0	50,0	0,0	0,0	0,0	0,0	0,0	0,0	0,0	0,0	0,0	0,0	0,0
4	4	100,0	0,0	100,0	0,0	0,0	0,0	0,0	0,0	75,0	50,0	0,0	0,0	25,0	25,0	25,0	0,0	0,0	0,0	0,0	0,0	0,0	0,0	0,0	0,0
5	12	100,0	0,0	41,7	50,0	8,3	0,0	33,3	0,0	58,3	25,0	0,0	25,0	8,3	0,0	8,3	0,0	8,3	0,0	0,0	0,0	8,3	0,0	8,3	8,3
6	16	100,0	0,0	62,5	31,3	6,3	0,0	25,0	18,8	56,3	18,8	6,3	25,0	12,5	6,3	6,3	6,3	6,3	0,0	0,0	0,0	0,0	0,0	0,0	0,0
7	40	95,0	5,0	65,0	32,5	2,5	0,0	15,0	2,5	67,5	12,5	2,5	10,0	27,5	12,5	12,5	5,0	5,0	2,5	2,5	0,0	0,0	0,0	5,0	5,0
8	76	93,4	6,6	63,2	30,3	5,3	1,3	25,0	6,6	72,4	3,9	7,9	7,9	14,5	10,5	18,4	0,0	1,3	1,3	6,6	0,0	1,3	3,9	3,9	
9	48	85,4	14,6	58,3	31,3	6,3	4,2	12,5	8,3	75,0	8,3	4,2	20,8	16,7	14,6	14,6	0,0	0,0	4,2	4,2	2,1	0,0	2,1	2,1	
10	45	73,3	26,7	51,1	42,2	4,4	2,2	17,8	2,2	55,6	6,7	0,0	22,2	24,4	24,4	15,6	2,2	8,9	6,7	2,2	0,0	0,0	2,2	2,2	
No sap	23	87,0	13,0	21,7	65,2	4,3	8,7	26,1	0,0	60,9	4,3	4,3	13,0	17,4	13,0	17,4	0,0	8,7	4,3	4,3	0,0	0,0	0,0	4,3	4,3
Mitjana	7,84	7,72	8,78	7,76	7,96	7,54	9,00	7,25	7,93	7,80	6,96	7,90	8,24	8,04	8,55	8,19	7,50	7,67	7,67	8,33	9,00	6,50	7,75		
Desviació	1,88	1,84	2,01	1,85	1,88	2,44	0,82	2,48	1,27	1,87	2,24	0,88	1,62	1,71	1,44	1,39	1,73	2,96	3,00	0,87		2,12	1,49		
Casos	249	222	27	149	83	13	4	52	14	168	24	10	37	46	33	36	4	9	9	9	1	2		8	8

% Horitzontals	Total	NACIONALITAT		LLENGUA HABITUAL				CANAL DE TELEVISIÓ HABITUAL																
		Espa-nyo-la	Es-tran-gera	Cata-là	Castellà	Amb-dues	Al-tres	TVE1	TVE2	TV3	Canal 33	3/24	Tele 5	Ante-na 3	Cua-tro	La Sexta	BTV	8TV	TDT	Pa-ga-ment	Es-tran-gers	Al-tres	Cap/NS/NC	
Base Recorda la campanya	272																							
P20. CREU QUE CRIDAVA L'ATENCIÓ?																								
Sí	195	87,2	12,8	55,4	37,9	4,6	2,1	20,5	5,1	67,7	10,3	4,1	14,4	19,5	13,3	14,4	0,5	4,1	3,6	4,1	0,5	0,5	3,1	
No	72	94,4	5,6	62,5	27,8	6,9	2,8	19,4	5,6	68,1	6,9	4,2	13,9	13,9	13,9	15,3	4,2	4,2	4,2	2,8	0,0	1,4	4,2	
No sap	5	80,0	20,0	20,0	80,0	0,0	0,0	80,0	0,0	20,0	0,0	0,0	40,0	40,0	0,0	20,0	0,0	0,0	0,0	0,0	0,0	0,0	0,0	
P21. CREU QUE ERA FÀCIL D'ENTENDRE?																								
Sí	246	88,2	11,8	56,5	35,4	5,7	2,4	19,1	4,9	67,1	9,3	4,5	15,4	19,1	13,8	15,9	1,2	3,7	3,7	4,1	0,4	0,4	2,8	
No	22	95,5	4,5	59,1	40,9	0,0	0,0	40,9	4,5	68,2	9,1	0,0	4,5	13,6	9,1	0,0	4,5	4,5	4,5	0,0	0,0	4,5	9,1	
No sap	4	100,0	0,0	50,0	50,0	0,0	0,0	50,0	25,0	50,0	0,0	0,0	25,0	0,0	0,0	25,0	0,0	25,0	0,0	0,0	0,0	0,0	0,0	
P22. CREU QUE ERA CREÏBLE?																								
Sí	220	87,7	12,3	58,2	35,5	4,1	2,3	18,6	5,9	67,3	10,0	4,1	14,5	17,7	14,5	15,5	1,8	3,6	3,6	4,1	0,5	0,9	2,7	
No	39	94,9	5,1	59,0	30,8	10,3	0,0	33,3	2,6	71,8	7,7	2,6	12,8	23,1	7,7	10,3	0,0	5,1	5,1	0,0	0,0	0,0	2,6	
No sap	12	91,7	8,3	25,0	58,3	8,3	8,3	33,3	0,0	50,0	0,0	8,3	25,0	16,7	8,3	16,7	0,0	8,3	0,0	8,3	0,0	0,0	8,3	
No contesta	1	100,0	0,0	0,0	100,0	0,0	0,0	0,0	0,0	0,0	0,0	0,0	0,0	0,0	0,0	0,0	0,0	0,0	0,0	0,0	0,0	0,0	100,0	
P23. A PARTIR DE LA CAMPANYA "LA REVOLUCIÓ DELS PETITS GESTOS HA COMENÇAT" VOSTÈ PERSONALMENT HA CANVIAT ELS SEUS HÀBITS DE COMPORAMENT QUOTIDIANS?																								
Sí	47	83,0	17,0	48,9	46,8	4,3	0,0	19,1	4,3	61,7	6,4	10,6	19,1	34,0	12,8	12,8	0,0	2,1	0,0	6,4	0,0	4,3	0,0	
No	223	90,6	9,4	58,7	33,6	5,4	2,2	21,5	5,4	68,2	9,9	2,2	13,9	15,2	13,5	14,8	1,8	4,5	4,5	3,1	0,4	0,0	4,0	
No sap	2	50,0	50,0	0,0	50,0	0,0	50,0	50,0	0,0	50,0	0,0	50,0	0,0	0,0	0,0	50,0	0,0	0,0	0,0	0,0	0,0	0,0	0,0	

% Horitzontals	NACIONALITAT		LLENGUA HABITUAL				CANAL DE TELEVISIÓ HABITUAL																	
	Espanya	Es-tran-gera	Català	Castellà	Amb-dues	Altres	TVE1	TVE2	TV3	Canal 33	3/24	Tele 5	Antena 3	Cuatro	La Sexta	BTV	8TV	TDT	Pa-ga-ment	Es-tran-gers	Altres	Cap/NS/NC		
Base No recorda la campanya	528																							
P24. LA FRASE "LA REVOLUCIÓ DELS PETITS GESTOS HA COMENÇAT" QUE LI SUGGEREIX? QUÈ ÉS EL PRIMER QUE LI VE AL CAP? A QUÈ HO ASSOCIA?																								
Reciclatge	20	85,0	15,0	50,0	40,0	5,0	5,0	15,0	0,0	60,0	0,0	0,0	40,0	35,0	5,0	20,0	0,0	0,0	0,0	0,0	0,0	0,0	0,0	0,0
Solidaritat, ajudar-se els uns als altres	27	66,7	33,3	37,0	48,1	7,4	7,4	25,9	14,8	40,7	3,7	0,0	22,2	29,6	18,5	7,4	0,0	3,7	7,4	3,7	0,0	7,4	0,0	
Medi ambient	11	81,8	18,2	27,3	72,7	0,0	0,0	36,4	0,0	54,5	9,1	0,0	9,1	0,0	36,4	18,2	0,0	0,0	0,0	0,0	0,0	0,0	9,1	
Civisme	6	83,3	16,7	33,3	66,7	0,0	0,0	33,3	0,0	33,3	0,0	0,0	16,7	33,3	33,3	33,3	0,0	0,0	0,0	16,7	0,0	0,0	0,0	
Educació, amabilitat, respecte, convivència	25	64,0	36,0	16,0	56,0	20,0	8,0	36,0	20,0	32,0	12,0	0,0	16,0	16,0	8,0	4,0	0,0	8,0	4,0	8,0	0,0	8,0	8,0	
Petites coses, hàbits quotidians	9	66,7	33,3	33,3	55,6	11,1	0,0	11,1	11,1	33,3	0,0	0,0	55,6	55,6	11,1	0,0	0,0	0,0	11,1	11,1	0,0	0,0	0,0	
Estalviar energia	3	66,7	33,3	33,3	66,7	0,0	0,0	33,3	0,0	33,3	0,0	0,0	0,0	0,0	0,0	33,3	0,0	0,0	0,0	0,0	33,3	0,0	0,0	
Nens	18	77,8	22,2	22,2	72,2	5,6	0,0	22,2	5,6	38,9	0,0	11,1	33,3	16,7	22,2	22,2	0,0	0,0	0,0	5,6	0,0	0,0	5,6	
Alimentació	2	100,0	0,0	0,0	100,0	0,0	0,0	0,0	0,0	50,0	0,0	0,0	50,0	50,0	0,0	50,0	0,0	0,0	0,0	0,0	0,0	0,0	0,0	
Fomentar la llengua catalana	3	100,0	0,0	0,0	100,0	0,0	0,0	33,3	33,3	0,0	33,3	33,3	33,3	0,0	0,0	0,0	0,0	0,0	0,0	0,0	0,0	0,0	0,0	
Les petites coses importen molt, es poden fer grans coses	35	94,3	5,7	42,9	48,6	8,6	0,0	31,4	11,4	51,4	17,1	0,0	20,0	17,1	14,3	5,7	0,0	0,0	2,9	14,3	0,0	0,0	2,9	
Violència de gènere	5	100,0	0,0	80,0	20,0	0,0	0,0	20,0	40,0	60,0	20,0	0,0	20,0	0,0	0,0	0,0	0,0	0,0	20,0	0,0	0,0	0,0	0,0	
Sordmudesa	3	100,0	0,0	33,3	66,7	0,0	0,0	0,0	0,0	33,3	0,0	0,0	33,3	0,0	33,3	33,3	0,0	0,0	0,0	33,3	0,0	0,0	0,0	
M'agrada	1	100,0	0,0	100,0	0,0	0,0	0,0	0,0	0,0	100,0	0,0	0,0	0,0	0,0	0,0	0,0	100,0	0,0	0,0	0,0	0,0	0,0	0,0	
Política, govern	9	100,0	0,0	33,3	55,6	0,0	11,1	44,4	11,1	33,3	0,0	11,1	11,1	33,3	0,0	11,1	11,1	0,0	11,1	0,0	0,0	0,0	0,0	
El que fa cadascú és important per al col·lectiu	10	70,0	30,0	10,0	80,0	0,0	10,0	10,0	10,0	20,0	20,0	10,0	10,0	30,0	20,0	20,0	0,0	10,0	0,0	0,0	0,0	0,0	10,0	
Salut, sanitat	3	100,0	0,0	33,3	66,7	0,0	0,0	33,3	0,0	33,3	0,0	0,0	66,7	33,3	0,0	0,0	0,0	0,0	0,0	0,0	0,0	0,0	0,0	
Canvi, renovació, revolució	26	80,8	19,2	38,5	53,8	7,7	0,0	15,4	3,8	42,3	3,8	3,8	26,9	26,9	26,9	15,4	0,0	0,0	11,5	7,7	0,0	0,0	0,0	
Arreglar les coses, buscar solucions	6	100,0	0,0	16,7	66,7	16,7	0,0	16,7	0,0	33,3	16,7	0,0	16,7	16,7	16,7	50,0	0,0	0,0	0,0	16,7	0,0	0,0	0,0	
Alguna cosa que comença, poc a poc	6	100,0	0,0	0,0	83,3	16,7	0,0	16,7	0,0	33,3	0,0	0,0	66,7	16,7	0,0	16,7	0,0	0,0	16,7	0,0	0,0	0,0	16,7	
Millorar les coses	6	66,7	33,3	50,0	33,3	16,7	0,0	50,0	0,0	50,0	16,7	0,0	0,0	0,0	16,7	33,3	0,0	16,7	0,0	16,7	0,0	0,0	0,0	
Fer bé les coses, tenir cura	6	66,7	33,3	0,0	83,3	16,7	0,0	16,7	0,0	33,3	0,0	0,0	33,3	50,0	16,7	0,0	0,0	0,0	16,7	0,0	0,0	0,0	16,7	
Gestos	15	73,3	26,7	33,3	66,7	0,0	0,0	26,7	6,7	40,0	6,7	0,0	26,7	46,7	6,7	6,7	0,0	6,7	13,3	6,7	0,0	0,0	0,0	
No m'agrada	3	66,7	33,3	66,7	33,3	0,0	0,0	66,7	0,0	33,3	0,0	0,0	0,0	0,0	0,0	0,0	0,0	66,7	0,0	0,0	33,3	0,0	0,0	
Trànsit	1	100,0	0,0	0,0	100,0	0,0	0,0	0,0	0,0	0,0	0,0	0,0	0,0	0,0	0,0	0,0	0,0	0,0	0,0	0,0	0,0	0,0	100,0	
Catalunya, els catalans	3	66,7	33,3	0,0	66,7	0,0	33,3	0,0	0,0	33,3	0,0	0,0	66,7	0,0	33,3	0,0	0,0	0,0	0,0	0,0	33,3	0,0	0,0	
Neteja	3	66,7	33,3	0,0	66,7	0,0	33,3	33,3	0,0	33,3	0,0	0,0	0,0	33,3	100,0	0,0	0,0	0,0	0,0	0,0	0,0	0,0	0,0	
Les coses estan malament, la gent està farta	5	60,0	40,0	0,0	100,0	0,0	0,0	80,0	0,0	0,0	0,0	20,0	40,0	60,0	0,0	0,0	0,0	0,0	0,0	0,0	0,0	0,0	0,0	
Alguna cosa social, ètica	6	66,7	33,3	50,0	50,0	0,0	0,0	50,0	0,0	66,7	16,7	0,0	33,3	16,7	0,0	16,7	0,0	0,0	0,0	0,0	0,0	0,0	0,0	
Reclamar, protestar, manifestar-se	2	100,0	0,0	50,0	50,0	0,0	0,0	0,0	0,0	0,0	0,0	0,0	100,0	50,0	50,0	0,0	0,0	0,0	0,0	0,0	0,0	0,0	0,0	
Comportaments, actituds	3	100,0	0,0	66,7	33,3	0,0	0,0	33,3	0,0	66,7	0,0	0,0	66,7	0,0	0,0	0,0	0,0	0,0	0,0	0,0	33,3	0,0	0,0	
Crisi	2	100,0	0,0	100,0	0,0	0,0	0,0	50,0	0,0	100,0	0,0	0,0	50,0	0,0	0,0	0,0	0,0	0,0	0,0	0,0	0,0	0,0	0,0	
Alguna cosa comercial	2	50,0	50,0	0,0	50,0	0,0	50,0	0,0	0,0	0,0	0,0	0,0	0,0	50,0	0,0	100,0	0,0	0,0	50,0	0,0	0,0	0,0	0,0	
Altres	15	100,0	0,0	46,7	46,7	6,7	0,0	20,0	6,7	53,3	0,0	6,7	46,7	13,3	13,3	13,3	0,0	0,0	13,3	0,0	0,0	0,0	0,0	
Res	30	76,7	23,3	23,3	73,3	0,0	3,3	30,0	6,7	33,3	6,7	0,0	40,0	46,7	3,3	6,7	0,0	0,0	3,3	6,7	3,3	0,0	0,0	
No sap	220	87,3	12,7	27,3	63,6	6,8	2,3	32,3	7,3	40,0	5,0	1,4	32,3	28,2	7,3	6,4	1,4	4,1	2,7	2,7	1,4	2,3	6,8	
No contesta	1	100,0	0,0	0,0	100,0	0,0	0,0	0,0	0,0	0,0	0,0	0,0	100,0	0,0	0,0	0,0	0,0	100,0	0,0	0,0	0,0	0,0	0,0	

% Horitzontals	Total	NACIONALITAT		LLENGUA HABITUAL				CANAL DE TELEVISIÓ HABITUAL																
		Espanyola	Estran-gera	Català	Castellà	Amb-dues	Altres	TVE1	TVE2	TV3	Canal 33	3/24	Tele 5	Antena 3	Cuatro	La Sexta	BTV	8TV	TDT	Paga-ment	Es-trangers	Altres	Cap/NS/NC	
Base Total	800																							
P25. I, FINALMENT, CREU QUE SÓN NECESSÀRIES LES CAMPANYES DE SENSIBILITZACIÓ PER MILLORAR ELS COMPORTAMENTS DE LA GENT?																								
Sí	704	84,2	15,8	39,2	52,3	5,5	3,0	26,1	6,4	49,4	7,2	2,7	25,4	25,1	12,2	11,5	0,9	3,1	3,7	4,3	1,0	1,4	3,8	
No	87	95,4	4,6	42,5	47,1	10,3	0,0	28,7	9,2	49,4	6,9	2,3	23,0	18,4	6,9	12,6	1,1	6,9	8,0	3,4	2,3	0,0	4,6	
No sap	9	66,7	33,3	22,2	77,8	0,0	0,0	11,1	11,1	44,4	0,0	0,0	22,2	22,2	11,1	0,0	11,1	11,1	0,0	0,0	0,0	0,0	22,2	
P26.1. EM PODRIA DIR QUIN CANAL DE TELEVISIÓ MIRA MÉS HABITUALMENT?																								
TVE1	111	81,1	18,9	11,7	81,1	2,7	4,5	100,0	15,3	23,4	0,0	0,9	19,8	14,4	6,3	6,3	0,0	1,8	1,8	0,9	0,0	0,0	0,0	0,0
TVE2	12	91,7	8,3	16,7	83,3	0,0	0,0	0,0	100,0	16,7	33,3	0,0	8,3	8,3	0,0	0,0	8,3	0,0	25,0	0,0	0,0	0,0	0,0	0,0
TV3	323	93,5	6,5	73,7	17,3	7,1	1,9	16,4	4,0	100,0	9,9	4,0	11,1	9,3	8,7	8,7	1,5	4,6	2,5	2,8	0,3	1,2	0,0	0,0
Canal 33	17	82,4	17,6	35,3	64,7	0,0	0,0	11,8	29,4	17,6	100,0	5,9	5,9	0,0	5,9	0,0	5,9	0,0	0,0	0,0	0,0	0,0	0,0	0,0
3/24	5	100,0	0,0	40,0	60,0	0,0	0,0	40,0	0,0	0,0	0,0	100,0	0,0	20,0	0,0	0,0	0,0	0,0	20,0	0,0	0,0	0,0	0,0	0,0
Tele 5	82	84,1	15,9	13,4	78,0	6,1	2,4	9,8	1,2	15,9	0,0	0,0	100,0	54,9	7,3	3,7	0,0	1,2	0,0	2,4	0,0	0,0	0,0	0,0
Antena 3	86	73,3	26,7	14,0	83,7	1,2	1,2	17,4	1,2	10,5	1,2	1,2	52,3	100,0	4,7	7,0	0,0	0,0	2,3	0,0	0,0	0,0	0,0	0,0
Cuatro	40	82,5	17,5	20,0	72,5	5,0	2,5	12,5	2,5	25,0	0,0	0,0	10,0	15,0	100,0	22,5	0,0	0,0	2,5	5,0	0,0	0,0	0,0	0,0
La Sexta	36	88,9	11,1	13,9	72,2	11,1	2,8	13,9	2,8	8,3	0,0	0,0	22,2	13,9	16,7	100,0	0,0	2,8	2,8	5,6	0,0	0,0	0,0	0,0
BTV	2	100,0	0,0	50,0	50,0	0,0	0,0	0,0	0,0	50,0	0,0	0,0	0,0	0,0	0,0	0,0	100,0	0,0	0,0	0,0	0,0	0,0	0,0	0,0
8TV	9	77,8	22,2	22,2	55,6	22,2	0,0	0,0	11,1	0,0	22,2	0,0	22,2	11,1	0,0	0,0	0,0	100,0	0,0	0,0	0,0	11,1	0,0	0,0
Canals de TDT	16	81,3	18,8	31,3	43,8	18,8	6,3	12,5	6,3	6,3	6,3	0,0	0,0	6,3	0,0	12,5	0,0	0,0	100,0	0,0	0,0	6,3	0,0	0,0
Canals de pagament	16	81,3	18,8	12,5	75,0	12,5	0,0	12,5	0,0	12,5	0,0	0,0	0,0	12,5	6,3	0,0	0,0	0,0	100,0	0,0	0,0	0,0	0,0	0,0
Canals estrangers	8	12,5	87,5	25,0	62,5	0,0	12,5	37,5	0,0	25,0	0,0	0,0	0,0	0,0	0,0	0,0	0,0	0,0	0,0	0,0	100,0	0,0	0,0	0,0
Altres	4	75,0	25,0	0,0	100,0	0,0	0,0	50,0	25,0	0,0	0,0	0,0	0,0	25,0	0,0	0,0	0,0	0,0	0,0	0,0	0,0	100,0	0,0	0,0
Cap	27	70,4	29,6	18,5	63,0	7,4	11,1	0,0	0,0	0,0	0,0	0,0	0,0	0,0	0,0	0,0	0,0	0,0	0,0	0,0	0,0	0,0	100,0	0,0
No sap	5	80,0	20,0	20,0	60,0	20,0	0,0	0,0	0,0	0,0	0,0	0,0	0,0	0,0	0,0	0,0	0,0	0,0	0,0	0,0	0,0	0,0	100,0	0,0
No contesta	1	100,0	0,0	0,0	100,0	0,0	0,0	0,0	0,0	0,0	0,0	0,0	0,0	0,0	0,0	0,0	0,0	0,0	0,0	0,0	0,0	0,0	100,0	0,0
Base Ha esmentat un canal	767																							
P26.2. I EL SEGON?																								
TVE1	99	81,8	18,2	42,4	52,5	5,1	0,0	100,0	0,0	53,5	2,0	2,0	8,1	15,2	5,1	5,1	0,0	0,0	2,0	2,0	3,0	2,0	0,0	0,0
TVE2	42	73,8	26,2	23,8	59,5	7,1	9,5	40,5	100,0	31,0	11,9	0,0	2,4	2,4	2,4	2,4	0,0	2,4	2,4	0,0	0,0	2,4	0,0	0,0
TV3	72	86,1	13,9	36,1	55,6	8,3	0,0	36,1	2,8	100,0	4,2	0,0	18,1	12,5	13,9	4,2	1,4	0,0	1,4	2,8	2,8	0,0	0,0	0,0
Canal 33	40	90,0	10,0	77,5	12,5	7,5	2,5	0,0	10,0	80,0	100,0	0,0	0,0	2,5	0,0	0,0	0,0	5,0	2,5	0,0	0,0	0,0	0,0	0,0
3/24	16	93,8	6,3	68,8	25,0	0,0	6,3	6,3	0,0	81,3	6,3	100,0	0,0	6,3	0,0	0,0	0,0	0,0	0,0	0,0	0,0	0,0	0,0	0,0
Tele 5	119	85,7	14,3	25,2	68,1	5,0	1,7	18,5	0,8	30,3	0,8	0,0	100,0	37,8	3,4	6,7	0,0	1,7	0,0	0,0	0,0	0,0	0,0	0,0
Antena 3	109	89,9	10,1	24,8	68,8	4,6	1,8	14,7	0,9	27,5	0,0	0,9	41,3	100,0	5,5	4,6	0,0	0,9	0,9	1,8	0,0	0,9	0,0	0,0
Cuatro	53	81,1	18,9	35,8	52,8	7,5	3,8	13,2	0,0	52,8	1,9	0,0	11,3	7,5	100,0	11,3	0,0	0,0	0,0	1,9	0,0	0,0	0,0	0,0
La Sexta	56	82,1	17,9	39,3	50,0	8,9	1,8	12,5	0,0	50,0	1,8	0,0	5,4	10,7	16,1	100,0	0,0	0,0	3,6	0,0	0,0	0,0	0,0	0,0
BTV	6	100,0	0,0	83,3	16,7	0,0	0,0	0,0	16,7	83,3	0,0	0,0	0,0	0,0	0,0	0,0	100,0	0,0	0,0	0,0	0,0	0,0	0,0	0,0
8TV	20	95,0	5,0	75,0	25,0	0,0	0,0	10,0	0,0	75,0	5,0	0,0	5,0	0,0	0,0	5,0	0,0	100,0	0,0	0,0	0,0	0,0	0,0	0,0
Canals de TDT	17	100,0	0,0	47,1	47,1	5,9	0,0	11,8	17,6	47,1	0,0	0,0	0,0	11,8	5,9	5,9	0,0	0,0	100,0	0,0	0,0	0,0	0,0	0,0
Canals de pagament	17	88,2	11,8	58,8	35,3	5,9	0,0	5,9	0,0	52,9	0,0	5,9	11,8	0,0	11,8	11,8	0,0	0,0	0,0	100,0	0,0	0,0	0,0	0,0
Canals estrangers	1	0,0	100,0	0,0	0,0	0,0	100,0	0,0	0,0	100,0	0,0	0,0	0,0	0,0	0,0	0,0	0,0	0,0	0,0	0,0	100,0	0,0	0,0	0,0
Altres	6	100,0	0,0	50,0	33,3	16,7	0,0	0,0	0,0	66,7	0,0	0,0	0,0	0,0	0,0	0,0	0,0	16,7	16,7	0,0	0,0	100,0	0,0	0,0
Cap més	94	86,2	13,8	53,2	37,2	5,3	4,3	10,6	0,0	51,1	2,1	1,1	3,2	2,1	2,1	4,3	1,1	2,1	7,4	9,6	3,2	0,0	0,0	0,0

% Horitzontals	Total	NACIONALITAT		LLENGUA HABITUAL				CANAL DE TELEVISIÓ HABITUAL																
		Espanyola	Estranquera	Català	Castellà	Ambdues	Altres	TVE1	TVE2	TV3	Canal 33	3/24	Tele 5	Antena 3	Cuatro	La Sexta	BTV	8TV	TDT	Pagament	Estrangers	Altres	Cap/NS/NC	
Base Total	800																							
P26. CANAL DE TELEVISIÓ HABITUAL																								
TVE1	210	81,4	18,6	26,2	67,6	3,8	2,4	100,0	8,1	37,6	1,0	1,4	14,3	14,8	5,7	5,7	0,0	1,0	1,9	1,4	1,4	1,0	0,0	0,0
TVE2	54	77,8	22,2	22,2	64,8	5,6	7,4	31,5	100,0	27,8	16,7	0,0	3,7	3,7	1,9	1,9	1,9	1,9	7,4	0,0	0,0	1,9	0,0	0,0
TV3	395	92,2	7,8	66,8	24,3	7,3	1,5	20,0	3,8	100,0	8,9	3,3	12,4	9,9	9,6	7,8	1,5	3,8	2,3	2,8	0,8	1,0	0,0	0,0
Canal 33	57	87,7	12,3	64,9	28,1	5,3	1,8	3,5	15,8	61,4	100,0	1,8	1,8	1,8	1,8	0,0	5,3	1,8	0,0	0,0	0,0	0,0	0,0	0,0
3/24	21	95,2	4,8	61,9	33,3	0,0	4,8	14,3	0,0	61,9	4,8	100,0	0,0	9,5	0,0	0,0	0,0	0,0	4,8	0,0	0,0	0,0	0,0	0,0
Tele 5	201	85,1	14,9	20,4	72,1	5,5	2,0	14,9	1,0	24,4	0,5	0,0	100,0	44,8	5,0	5,5	0,0	1,5	0,0	1,0	0,0	0,0	0,0	0,0
Antena 3	195	82,6	17,4	20,0	75,4	3,1	1,5	15,9	1,0	20,0	0,5	1,0	46,2	100,0	5,1	5,6	0,0	0,5	1,5	1,0	0,0	0,5	0,0	0,0
Cuatro	93	81,7	18,3	29,0	61,3	6,5	3,2	12,9	1,1	40,9	1,1	0,0	10,8	10,8	100,0	16,1	0,0	0,0	1,1	3,2	0,0	0,0	0,0	0,0
La Sexta	92	84,8	15,2	29,3	58,7	9,8	2,2	13,0	1,1	33,7	1,1	0,0	12,0	12,0	16,3	100,0	0,0	1,1	3,3	2,2	0,0	0,0	0,0	0,0
BTV	8	100,0	0,0	75,0	25,0	0,0	0,0	0,0	12,5	75,0	0,0	0,0	0,0	0,0	0,0	0,0	100,0	0,0	0,0	0,0	0,0	0,0	0,0	0,0
8TV	29	89,7	10,3	58,6	34,5	6,9	0,0	6,9	3,4	51,7	10,3	0,0	10,3	3,4	0,0	3,4	0,0	100,0	0,0	0,0	0,0	3,4	0,0	0,0
Canals de TDT	33	90,9	9,1	39,4	45,5	12,1	3,0	12,1	12,1	27,3	3,0	0,0	0,0	9,1	3,0	9,1	0,0	0,0	100,0	0,0	0,0	3,0	0,0	0,0
Canals de pagament	33	84,8	15,2	36,4	54,5	9,1	0,0	9,1	0,0	33,3	0,0	3,0	6,1	6,1	9,1	6,1	0,0	0,0	100,0	0,0	0,0	0,0	0,0	0,0
Canals estrangers	9	11,1	88,9	22,2	55,6	0,0	22,2	33,3	0,0	33,3	0,0	0,0	0,0	0,0	0,0	0,0	0,0	0,0	0,0	0,0	100,0	0,0	0,0	0,0
Altres	10	90,0	10,0	30,0	60,0	10,0	0,0	20,0	10,0	40,0	0,0	0,0	0,0	10,0	0,0	0,0	0,0	10,0	10,0	0,0	0,0	100,0	0,0	0,0
Cap	27	70,4	29,6	18,5	63,0	7,4	11,1	0,0	0,0	0,0	0,0	0,0	0,0	0,0	0,0	0,0	0,0	0,0	0,0	0,0	0,0	0,0	100,0	0,0
No sap	5	80,0	20,0	20,0	60,0	20,0	0,0	0,0	0,0	0,0	0,0	0,0	0,0	0,0	0,0	0,0	0,0	0,0	0,0	0,0	0,0	0,0	100,0	0,0
No contesta	1	100,0	0,0	0,0	100,0	0,0	0,0	0,0	0,0	0,0	0,0	0,0	0,0	0,0	0,0	0,0	0,0	0,0	0,0	0,0	0,0	0,0	100,0	0,0

% Horitzontals	Total	NACIONALITAT		LLENGUA HABITUAL				CANAL DE TELEVISIÓ HABITUAL																
		Espanyola	Estranquera	Català	Castellà	Ambdues	Altres	TVE1	TVE2	TV3	Canal 33	3/24	Tele 5	Antena 3	Cuatro	La Sexta	BTV	8TV	TDT	Pagament	Estrangers	Altres	Cap/NS/NC	
Base Total	800																							
P27.1. EM PODRIA DIR QUINA EMISSORA DE RÀDIO ESCOLTA MÉS HABITUALMENT?																								
Catalunya Ràdio	64	95,3	4,7	79,7	12,5	4,7	3,1	14,1	4,7	81,3	7,8	10,9	9,4	10,9	6,3	6,3	4,7	3,1	3,1	4,7	0,0	1,6	6,3	
Cadena SER	59	86,4	13,6	22,0	69,5	3,4	5,1	39,0	15,3	42,4	3,4	1,7	11,9	13,6	28,8	18,6	1,7	1,7	3,4	6,8	0,0	0,0	1,7	
RNE (Radio 1)	15	93,3	6,7	6,7	86,7	0,0	6,7	60,0	26,7	26,7	0,0	0,0	20,0	13,3	13,3	0,0	6,7	6,7	0,0	0,0	0,0	0,0	6,7	
Ràdio 4	2	50,0	50,0	0,0	50,0	0,0	50,0	50,0	0,0	0,0	0,0	0,0	0,0	0,0	0,0	0,0	0,0	0,0	0,0	0,0	0,0	0,0	0,0	50,0
Onda Cero	14	92,9	7,1	0,0	85,7	14,3	0,0	35,7	21,4	14,3	21,4	7,1	35,7	42,9	0,0	7,1	0,0	0,0	7,1	7,1	0,0	0,0	0,0	0,0
RAC1	66	97,0	3,0	80,3	10,6	7,6	1,5	21,2	4,5	86,4	15,2	1,5	4,5	7,6	15,2	15,2	1,5	6,1	0,0	1,5	1,5	0,0	3,0	
Cadena COPE	9	88,9	11,1	11,1	77,8	11,1	0,0	33,3	0,0	0,0	0,0	0,0	22,2	55,6	0,0	11,1	0,0	0,0	11,1	33,3	0,0	0,0	0,0	0,0
40 Principales	34	85,3	14,7	41,2	52,9	5,9	0,0	14,7	5,9	32,4	2,9	2,9	41,2	38,2	23,5	14,7	0,0	0,0	5,9	0,0	0,0	0,0	5,9	
Flaix FM	25	84,0	16,0	28,0	64,0	4,0	4,0	12,0	4,0	40,0	0,0	0,0	48,0	48,0	16,0	16,0	0,0	4,0	4,0	0,0	4,0	4,0	0,0	0,0
RAC105	29	86,2	13,8	55,2	20,7	20,7	3,4	20,7	6,9	79,3	17,2	0,0	10,3	0,0	17,2	24,1	0,0	3,4	3,4	0,0	0,0	0,0	3,4	
Cadena Dial	16	87,5	12,5	18,8	68,8	12,5	0,0	50,0	0,0	31,3	0,0	0,0	43,8	18,8	6,3	6,3	0,0	6,3	12,5	12,5	0,0	0,0	0,0	0,0
Ràdio Tele Taxi	21	100,0	0,0	9,5	90,5	0,0	0,0	52,4	9,5	19,0	0,0	0,0	47,6	28,6	4,8	4,8	0,0	0,0	0,0	0,0	0,0	9,5	4,8	
M80	11	63,6	36,4	18,2	72,7	9,1	0,0	36,4	9,1	27,3	9,1	0,0	36,4	27,3	9,1	18,2	0,0	0,0	0,0	18,2	0,0	0,0	0,0	0,0
Cadena 100	5	60,0	40,0	0,0	100,0	0,0	0,0	20,0	0,0	40,0	0,0	0,0	60,0	60,0	0,0	20,0	0,0	0,0	0,0	0,0	0,0	0,0	0,0	0,0
Europa FM	12	66,7	33,3	16,7	83,3	0,0	0,0	41,7	0,0	50,0	0,0	0,0	25,0	41,7	16,7	16,7	0,0	0,0	0,0	0,0	0,0	8,3	0,0	0,0
Màxima FM	4	75,0	25,0	25,0	75,0	0,0	0,0	50,0	25,0	50,0	0,0	0,0	25,0	25,0	25,0	0,0	0,0	0,0	0,0	0,0	0,0	0,0	0,0	0,0
Ràdio Flaixbac	6	83,3	16,7	66,7	33,3	0,0	0,0	16,7	0,0	83,3	16,7	0,0	16,7	0,0	16,7	16,7	0,0	0,0	0,0	0,0	0,0	0,0	0,0	0,0
Kiss FM	3	100,0	0,0	33,3	66,7	0,0	0,0	33,3	0,0	33,3	0,0	0,0	33,3	0,0	0,0	33,3	0,0	0,0	0,0	33,3	0,0	0,0	0,0	0,0
iCat FM	5	80,0	20,0	80,0	20,0	0,0	0,0	40,0	20,0	80,0	20,0	0,0	0,0	0,0	20,0	20,0	0,0	0,0	0,0	0,0	0,0	0,0	0,0	0,0
Punto Radio	7	85,7	14,3	14,3	57,1	28,6	0,0	28,6	0,0	42,9	0,0	0,0	28,6	42,9	0,0	14,3	0,0	0,0	0,0	0,0	0,0	0,0	14,3	
Radio 3	5	100,0	0,0	20,0	80,0	0,0	0,0	0,0	40,0	40,0	20,0	0,0	0,0	20,0	20,0	20,0	0,0	0,0	0,0	20,0	0,0	0,0	0,0	0,0
Radio Marca	5	80,0	20,0	0,0	60,0	40,0	0,0	40,0	20,0	40,0	0,0	0,0	0,0	40,0	40,0	20,0	0,0	0,0	0,0	0,0	0,0	0,0	0,0	0,0
Ràdios locals/comarcals	13	84,6	15,4	38,5	61,5	0,0	0,0	30,8	0,0	53,8	0,0	7,7	15,4	23,1	0,0	7,7	0,0	7,7	0,0	7,7	0,0	0,0	7,7	
Altres	12	66,7	33,3	25,0	58,3	16,7	0,0	33,3	8,3	50,0	25,0	0,0	16,7	0,0	8,3	8,3	0,0	0,0	8,3	0,0	8,3	0,0	8,3	
Cap	63	84,1	15,9	39,7	50,8	3,2	6,3	27,0	3,2	47,6	4,8	1,6	23,8	27,0	11,1	4,8	0,0	3,2	3,2	1,6	0,0	1,6	12,7	
No sap	7	57,1	42,9	28,6	57,1	0,0	14,3	57,1	14,3	28,6	0,0	0,0	42,9	14,3	0,0	0,0	0,0	0,0	0,0	14,3	14,3	0,0	0,0	0,0
No contesta	1	100,0	0,0	100,0	0,0	0,0	0,0	0,0	0,0	0,0	100,0	0,0	0,0	0,0	0,0	0,0	0,0	100,0	0,0	0,0	0,0	0,0	0,0	0,0
No escolta la ràdio	287	81,9	18,1	35,5	57,1	5,2	2,1	22,3	5,2	44,3	7,0	2,8	32,1	31,0	8,4	10,1	1,0	4,9	5,9	4,2	1,7	1,4	3,1	

% Horitzontals	Total	NACIONALITAT		LLENGUA HABITUAL				CANAL DE TELEVISIÓ HABITUAL																
		Espanyola	Estranjera	Català	Castellà	Ambdues	Altres	TVE1	TVE2	TV3	Canal 33	3/24	Tele 5	Antena 3	Cuatro	La Sexta	BTV	8TV	TDT	Pagament	Estrangers	Altres	Cap/NS/NC	
Base Excepte no escolta la ràdio	513																							
Catalunya Ràdio	64	95,3	4,7	79,7	12,5	4,7	3,1	14,1	4,7	81,3	7,8	10,9	9,4	10,9	6,3	6,3	4,7	3,1	3,1	4,7	0,0	1,6	6,3	
Cadena SER	59	86,4	13,6	22,0	69,5	3,4	5,1	39,0	15,3	42,4	3,4	1,7	11,9	13,6	28,8	18,6	1,7	1,7	3,4	6,8	0,0	0,0	1,7	
RNE (Radio 1)	15	93,3	6,7	6,7	86,7	0,0	6,7	60,0	26,7	26,7	0,0	0,0	20,0	13,3	13,3	13,3	0,0	6,7	6,7	0,0	0,0	0,0	6,7	
Ràdio 4	2	50,0	50,0	0,0	50,0	0,0	50,0	50,0	0,0	0,0	0,0	0,0	0,0	0,0	0,0	0,0	0,0	0,0	0,0	0,0	0,0	0,0	50,0	
Onda Cero	14	92,9	7,1	0,0	85,7	14,3	0,0	35,7	21,4	14,3	21,4	7,1	35,7	42,9	0,0	7,1	0,0	0,0	7,1	7,1	0,0	0,0	0,0	
RAC1	66	97,0	3,0	80,3	10,6	7,6	1,5	21,2	4,5	86,4	15,2	1,5	4,5	7,6	15,2	15,2	1,5	6,1	0,0	1,5	1,5	0,0	3,0	
Cadena COPE	9	88,9	11,1	11,1	77,8	11,1	0,0	33,3	0,0	0,0	0,0	0,0	22,2	55,6	0,0	11,1	0,0	0,0	11,1	33,3	0,0	0,0	0,0	
40 Principales	34	85,3	14,7	41,2	52,9	5,9	0,0	14,7	5,9	32,4	2,9	2,9	41,2	38,2	23,5	14,7	0,0	0,0	5,9	0,0	0,0	0,0	5,9	
Flaix FM	25	84,0	16,0	28,0	64,0	4,0	4,0	12,0	4,0	40,0	0,0	0,0	48,0	48,0	16,0	16,0	0,0	4,0	4,0	0,0	4,0	4,0	0,0	
RAC105	29	86,2	13,8	55,2	20,7	20,7	3,4	20,7	6,9	79,3	17,2	0,0	10,3	0,0	17,2	24,1	0,0	3,4	3,4	0,0	0,0	0,0	3,4	
Cadena Dial	16	87,5	12,5	18,8	68,8	12,5	0,0	50,0	0,0	31,3	0,0	0,0	43,8	18,8	6,3	6,3	0,0	6,3	12,5	12,5	0,0	0,0	0,0	
Ràdio Tele Taxi	21	100,0	0,0	9,5	90,5	0,0	0,0	52,4	9,5	19,0	0,0	0,0	47,6	28,6	4,8	4,8	0,0	0,0	0,0	0,0	0,0	9,5	4,8	
M80	11	63,6	36,4	18,2	72,7	9,1	0,0	36,4	9,1	27,3	9,1	0,0	36,4	27,3	9,1	18,2	0,0	0,0	0,0	18,2	0,0	0,0	0,0	
Cadena 100	5	60,0	40,0	0,0	100,0	0,0	0,0	20,0	0,0	40,0	0,0	0,0	60,0	60,0	0,0	20,0	0,0	0,0	0,0	0,0	0,0	0,0	0,0	
Europa FM	12	66,7	33,3	16,7	83,3	0,0	0,0	41,7	0,0	50,0	0,0	0,0	25,0	41,7	16,7	16,7	0,0	0,0	0,0	0,0	0,0	8,3	0,0	
Màxima FM	4	75,0	25,0	25,0	75,0	0,0	0,0	50,0	25,0	50,0	0,0	0,0	25,0	25,0	25,0	0,0	0,0	0,0	0,0	0,0	0,0	0,0	0,0	
Ràdio Flaixbac	6	83,3	16,7	66,7	33,3	0,0	0,0	16,7	0,0	83,3	16,7	0,0	16,7	0,0	16,7	16,7	0,0	0,0	0,0	0,0	0,0	0,0	0,0	
Kiss FM	3	100,0	0,0	33,3	66,7	0,0	0,0	33,3	0,0	33,3	0,0	0,0	33,3	0,0	0,0	33,3	0,0	0,0	0,0	33,3	0,0	0,0	0,0	
iCat FM	5	80,0	20,0	80,0	20,0	0,0	0,0	40,0	20,0	80,0	20,0	0,0	0,0	0,0	20,0	20,0	0,0	0,0	0,0	0,0	0,0	0,0	0,0	
Punto Radio	7	85,7	14,3	14,3	57,1	28,6	0,0	28,6	0,0	42,9	0,0	0,0	28,6	42,9	0,0	14,3	0,0	0,0	0,0	0,0	0,0	0,0	14,3	
Radio 3	5	100,0	0,0	20,0	80,0	0,0	0,0	0,0	40,0	40,0	20,0	0,0	0,0	20,0	20,0	20,0	0,0	0,0	0,0	20,0	0,0	0,0	0,0	
Radio Marca	5	80,0	20,0	0,0	60,0	40,0	0,0	40,0	20,0	40,0	0,0	0,0	0,0	40,0	40,0	20,0	0,0	0,0	0,0	0,0	0,0	0,0	0,0	
Ràdios locals/comarcals	13	84,6	15,4	38,5	61,5	0,0	0,0	30,8	0,0	53,8	0,0	7,7	15,4	23,1	0,0	7,7	0,0	7,7	0,0	7,7	0,0	0,0	7,7	
Altres	12	66,7	33,3	25,0	58,3	16,7	0,0	33,3	8,3	50,0	25,0	0,0	16,7	0,0	8,3	8,3	0,0	0,0	8,3	0,0	8,3	0,0	8,3	
Cap	63	84,1	15,9	39,7	50,8	3,2	6,3	27,0	3,2	47,6	4,8	1,6	23,8	27,0	11,1	4,8	0,0	3,2	3,2	1,6	0,0	1,6	12,7	
No sap	7	57,1	42,9	28,6	57,1	0,0	14,3	57,1	14,3	28,6	0,0	0,0	42,9	14,3	0,0	0,0	0,0	0,0	14,3	14,3	0,0	0,0	0,0	
No contesta	1	100,0	0,0	100,0	0,0	0,0	0,0	0,0	0,0	0,0	100,0	0,0	0,0	0,0	0,0	0,0	0,0	100,0	0,0	0,0	0,0	0,0	0,0	

% Horitzontals	Total	NACIONALITAT		LLENGUA HABITUAL				CANAL DE TELEVISIÓ HABITUAL																
		Espanyola	Estranjera	Català	Castellà	Ambdues	Altres	TVE1	TVE2	TV3	Canal 33	3/24	Tele 5	Antena 3	Cuatro	La Sexta	BTV	8TV	TDT	Pagament	Estrangers	Altres	Cap/NS/NC	
Base Ha esmentat una emissora	442																							
P27.2. I LA SEGONA?																								
Catalunya Ràdio	43	93,0	7,0	76,7	11,6	9,3	2,3	16,3	9,3	93,0	16,3	2,3	4,7	4,7	14,0	9,3	2,3	7,0	2,3	2,3	0,0	0,0	2,3	
Cadena SER	23	100,0	0,0	47,8	47,8	4,3	0,0	26,1	8,7	65,2	4,3	4,3	17,4	13,0	4,3	17,4	4,3	0,0	0,0	17,4	0,0	0,0	0,0	
RNE (Radio 1)	17	82,4	17,6	23,5	64,7	11,8	0,0	29,4	23,5	35,3	11,8	0,0	11,8	23,5	17,6	17,6	0,0	5,9	0,0	11,8	0,0	0,0	5,9	
Ràdio 4	2	50,0	50,0	50,0	0,0	0,0	50,0	0,0	50,0	100,0	0,0	0,0	0,0	0,0	0,0	0,0	0,0	0,0	0,0	0,0	0,0	0,0	0,0	
Onda Cero	13	76,9	23,1	30,8	69,2	0,0	0,0	30,8	23,1	30,8	0,0	0,0	15,4	46,2	7,7	7,7	0,0	7,7	15,4	0,0	0,0	0,0	0,0	
RAC1	22	86,4	13,6	86,4	9,1	0,0	4,5	18,2	0,0	90,9	18,2	13,6	9,1	4,5	4,5	13,6	9,1	0,0	4,5	0,0	0,0	0,0	0,0	
Cadena COPE	6	100,0	0,0	0,0	100,0	0,0	0,0	66,7	16,7	16,7	16,7	0,0	16,7	50,0	0,0	0,0	0,0	0,0	0,0	16,7	0,0	0,0	0,0	
40 Principales	21	81,0	19,0	33,3	57,1	9,5	0,0	14,3	0,0	57,1	4,8	0,0	38,1	28,6	14,3	14,3	0,0	9,5	0,0	4,8	0,0	9,5	0,0	
Flaix FM	21	71,4	28,6	42,9	47,6	9,5	0,0	28,6	4,8	42,9	0,0	0,0	19,0	9,5	47,6	19,0	0,0	0,0	0,0	4,8	0,0	0,0	4,8	
RAC105	15	86,7	13,3	73,3	20,0	0,0	6,7	20,0	6,7	73,3	26,7	0,0	6,7	13,3	6,7	13,3	0,0	0,0	6,7	6,7	6,7	0,0	0,0	
Cadena Dial	5	100,0	0,0	20,0	80,0	0,0	0,0	40,0	0,0	20,0	0,0	20,0	60,0	40,0	0,0	20,0	0,0	0,0	0,0	0,0	0,0	0,0	0,0	
Ràdio Tele Taxi	4	100,0	0,0	25,0	50,0	25,0	0,0	25,0	0,0	25,0	0,0	0,0	50,0	25,0	0,0	0,0	0,0	25,0	25,0	0,0	0,0	0,0	0,0	
M80	11	90,9	9,1	18,2	72,7	9,1	0,0	54,5	0,0	27,3	9,1	0,0	27,3	45,5	9,1	9,1	0,0	0,0	9,1	9,1	0,0	0,0	0,0	
Cadena 100	9	100,0	0,0	0,0	77,8	22,2	0,0	22,2	22,2	11,1	11,1	0,0	11,1	11,1	11,1	22,2	0,0	0,0	11,1	22,2	0,0	0,0	11,1	
Europa FM	5	100,0	0,0	0,0	100,0	0,0	0,0	0,0	0,0	0,0	0,0	0,0	20,0	60,0	20,0	0,0	0,0	0,0	20,0	20,0	0,0	0,0	20,0	
Màxima FM	7	85,7	14,3	14,3	71,4	14,3	0,0	0,0	0,0	42,9	0,0	0,0	57,1	14,3	28,6	42,9	0,0	0,0	0,0	0,0	14,3	0,0	0,0	
Ràdio Flaixbac	4	100,0	0,0	75,0	25,0	0,0	0,0	0,0	0,0	50,0	25,0	0,0	50,0	0,0	25,0	0,0	0,0	0,0	0,0	0,0	0,0	0,0	25,0	
Kiss FM	6	83,3	16,7	83,3	16,7	0,0	0,0	33,3	0,0	83,3	0,0	0,0	0,0	16,7	33,3	33,3	0,0	0,0	0,0	0,0	0,0	0,0	0,0	
Punto Radio	3	66,7	33,3	33,3	66,7	0,0	0,0	33,3	0,0	33,3	0,0	0,0	33,3	33,3	0,0	33,3	0,0	0,0	33,3	0,0	0,0	0,0	0,0	
Radio 3	5	100,0	0,0	0,0	80,0	20,0	0,0	0,0	20,0	20,0	0,0	0,0	0,0	40,0	40,0	20,0	0,0	0,0	0,0	0,0	0,0	0,0	20,0	
Radio Marca	4	75,0	25,0	25,0	75,0	0,0	0,0	50,0	0,0	25,0	0,0	0,0	0,0	25,0	50,0	0,0	0,0	0,0	0,0	0,0	0,0	0,0	25,0	
Ràdios locals/comarcals	5	100,0	0,0	40,0	60,0	0,0	0,0	60,0	0,0	40,0	20,0	20,0	20,0	0,0	0,0	20,0	0,0	0,0	0,0	20,0	0,0	0,0	0,0	
Altres	15	93,3	6,7	40,0	60,0	0,0	0,0	33,3	20,0	33,3	20,0	6,7	26,7	6,7	20,0	13,3	0,0	0,0	0,0	0,0	0,0	6,7	6,7	
Cap més	176	87,5	12,5	35,8	52,8	8,0	3,4	33,5	7,4	51,1	3,4	2,3	24,4	24,4	12,5	10,8	0,0	2,3	2,3	1,7	0,6	1,1	4,0	

% Horitzontals	Total	NACIONALITAT		LLENGUA HABITUAL				CANAL DE TELEVISIÓ HABITUAL																
		Espanyola	Estranquera	Català	Castellà	Ambdues	Altres	TVE1	TVE2	TV3	Canal 33	3/24	Tele 5	Antena 3	Cuatro	La Sexta	BTV	8TV	TDT	Pagament	Estrangers	Altres	Cap/NS/NC	
Base Total	800																							
P27. EMISSORA DE RÀDIO HABITUAL																								
Catalunya Ràdio	107	94,4	5,6	78,5	12,1	6,5	2,8	15,0	6,5	86,0	11,2	7,5	7,5	8,4	9,3	7,5	3,7	4,7	2,8	3,7	0,0	0,9	4,7	
Cadena SER	82	90,2	9,8	29,3	63,4	3,7	3,7	35,4	13,4	48,8	3,7	2,4	13,4	13,4	22,0	18,3	2,4	1,2	2,4	9,8	0,0	0,0	1,2	
RNE (Radio 1)	32	87,5	12,5	15,6	75,0	6,3	3,1	43,8	25,0	31,3	6,3	0,0	15,6	18,8	15,6	15,6	0,0	6,3	3,1	6,3	0,0	0,0	6,3	
Ràdio 4	4	50,0	50,0	25,0	25,0	0,0	50,0	25,0	25,0	50,0	0,0	0,0	0,0	0,0	0,0	0,0	0,0	0,0	0,0	0,0	0,0	0,0	25,0	
Onda Cero	27	85,2	14,8	14,8	77,8	7,4	0,0	33,3	22,2	22,2	11,1	3,7	25,9	44,4	3,7	7,4	0,0	3,7	11,1	3,7	0,0	0,0	0,0	
RAC1	88	94,3	5,7	81,8	10,2	5,7	2,3	20,5	3,4	87,5	15,9	4,5	5,7	6,8	12,5	14,8	3,4	4,5	1,1	1,1	1,1	0,0	2,3	
Cadena COPE	15	93,3	6,7	6,7	86,7	6,7	0,0	46,7	6,7	6,7	6,7	0,0	20,0	53,3	0,0	6,7	0,0	0,0	6,7	26,7	0,0	0,0	0,0	
40 Principales	55	83,6	16,4	38,2	54,5	7,3	0,0	14,5	3,6	41,8	3,6	1,8	40,0	34,5	20,0	14,5	0,0	3,6	3,6	1,8	0,0	3,6	3,6	
Flaix FM	46	78,3	21,7	34,8	56,5	6,5	2,2	19,6	4,3	41,3	0,0	0,0	34,8	30,4	30,4	17,4	0,0	2,2	2,2	2,2	2,2	2,2	2,2	
RAC105	44	86,4	13,6	61,4	20,5	13,6	4,5	20,5	6,8	77,3	20,5	0,0	9,1	4,5	13,6	20,5	0,0	2,3	4,5	2,3	2,3	0,0	2,3	
Cadena Dial	21	90,5	9,5	19,0	71,4	9,5	0,0	47,6	0,0	28,6	0,0	4,8	47,6	23,8	4,8	9,5	0,0	4,8	9,5	9,5	0,0	0,0	0,0	
Ràdio Tele Taxi	25	100,0	0,0	12,0	84,0	4,0	0,0	48,0	8,0	20,0	0,0	0,0	48,0	28,0	4,0	4,0	0,0	4,0	4,0	0,0	0,0	8,0	4,0	
M80	22	77,3	22,7	18,2	72,7	9,1	0,0	45,5	4,5	27,3	9,1	0,0	31,8	36,4	9,1	13,6	0,0	0,0	4,5	13,6	0,0	0,0	0,0	
Cadena 100	14	85,7	14,3	0,0	85,7	14,3	0,0	21,4	14,3	21,4	7,1	0,0	28,6	28,6	7,1	21,4	0,0	0,0	7,1	14,3	0,0	0,0	7,1	
Europa FM	17	76,5	23,5	11,8	88,2	0,0	0,0	29,4	0,0	35,3	0,0	0,0	23,5	47,1	17,6	11,8	0,0	0,0	5,9	5,9	0,0	5,9	5,9	
Màxima FM	11	81,8	18,2	18,2	72,7	9,1	0,0	18,2	9,1	45,5	0,0	0,0	45,5	18,2	27,3	27,3	0,0	0,0	0,0	0,0	9,1	0,0	0,0	
Ràdio Flaixbac	10	90,0	10,0	70,0	30,0	0,0	0,0	10,0	0,0	70,0	20,0	0,0	30,0	0,0	20,0	10,0	0,0	0,0	0,0	0,0	0,0	0,0	10,0	
Kiss FM	9	88,9	11,1	66,7	33,3	0,0	0,0	33,3	0,0	66,7	0,0	0,0	11,1	11,1	22,2	33,3	0,0	0,0	0,0	11,1	0,0	0,0	0,0	
iCat FM	5	80,0	20,0	80,0	20,0	0,0	0,0	40,0	20,0	80,0	20,0	0,0	0,0	0,0	20,0	20,0	0,0	0,0	0,0	0,0	0,0	0,0	0,0	
Punto Radio	10	80,0	20,0	20,0	60,0	20,0	0,0	30,0	0,0	40,0	0,0	0,0	30,0	40,0	0,0	20,0	0,0	0,0	10,0	0,0	0,0	0,0	10,0	
Radio 3	10	100,0	0,0	10,0	80,0	10,0	0,0	0,0	30,0	30,0	10,0	0,0	0,0	10,0	30,0	30,0	10,0	0,0	0,0	10,0	0,0	0,0	10,0	
Radio Marca	9	77,8	22,2	11,1	66,7	22,2	0,0	44,4	11,1	33,3	0,0	0,0	0,0	22,2	33,3	33,3	0,0	0,0	0,0	0,0	0,0	0,0	11,1	
Ràdios locals/comarcals	18	88,9	11,1	38,9	61,1	0,0	0,0	38,9	0,0	50,0	5,6	11,1	16,7	16,7	0,0	11,1	0,0	5,6	0,0	11,1	0,0	0,0	5,6	
Altres	27	81,5	18,5	33,3	59,3	7,4	0,0	33,3	14,8	40,7	22,2	3,7	22,2	3,7	14,8	11,1	0,0	0,0	3,7	0,0	3,7	3,7	7,4	
Cap	63	84,1	15,9	39,7	50,8	3,2	6,3	27,0	3,2	47,6	4,8	1,6	23,8	27,0	11,1	4,8	0,0	3,2	3,2	1,6	0,0	1,6	12,7	
No sap	7	57,1	42,9	28,6	57,1	0,0	14,3	57,1	14,3	28,6	0,0	0,0	42,9	14,3	0,0	0,0	0,0	0,0	0,0	14,3	14,3	0,0	0,0	
No contesta	1	100,0	0,0	100,0	0,0	0,0	0,0	0,0	0,0	0,0	100,0	0,0	0,0	0,0	0,0	0,0	0,0	100,0	0,0	0,0	0,0	0,0	0,0	
No escolta la ràdio	287	81,9	18,1	35,5	57,1	5,2	2,1	22,3	5,2	44,3	7,0	2,8	32,1	31,0	8,4	10,1	1,0	4,9	5,9	4,2	1,7	1,4	3,1	

% Horitzontals	Total	NACIONALITAT		LLENGUA HABITUAL				CANAL DE TELEVISIÓ HABITUAL																
		Espanyola	Estranquera	Català	Castellà	Ambdues	Altres	TVE1	TVE2	TV3	Canal 33	3/24	Tele 5	Antena 3	Cuatro	La Sexta	BTV	8TV	TDT	Pagament	Estrangers	Altres	Cap/NS/NC	
Base Excepte no escolta la ràdio	513																							
Catalunya Ràdio	107	94,4	5,6	78,5	12,1	6,5	2,8	15,0	6,5	86,0	11,2	7,5	7,5	8,4	9,3	7,5	3,7	4,7	2,8	3,7	0,0	0,9	4,7	
Cadena SER	82	90,2	9,8	29,3	63,4	3,7	3,7	35,4	13,4	48,8	3,7	2,4	13,4	13,4	22,0	18,3	2,4	1,2	2,4	9,8	0,0	0,0	1,2	
RNE (Radio 1)	32	87,5	12,5	15,6	75,0	6,3	3,1	43,8	25,0	31,3	6,3	0,0	15,6	18,8	15,6	15,6	0,0	6,3	3,1	6,3	0,0	0,0	6,3	
Ràdio 4	4	50,0	50,0	25,0	25,0	0,0	50,0	25,0	25,0	50,0	0,0	0,0	0,0	0,0	0,0	0,0	0,0	0,0	0,0	0,0	0,0	0,0	25,0	
Onda Cero	27	85,2	14,8	14,8	77,8	7,4	0,0	33,3	22,2	22,2	11,1	3,7	25,9	44,4	3,7	7,4	0,0	3,7	11,1	3,7	0,0	0,0	0,0	
RAC1	88	94,3	5,7	81,8	10,2	5,7	2,3	20,5	3,4	87,5	15,9	4,5	5,7	6,8	12,5	14,8	3,4	4,5	1,1	1,1	1,1	0,0	2,3	
Cadena COPE	15	93,3	6,7	6,7	86,7	6,7	0,0	46,7	6,7	6,7	6,7	0,0	20,0	53,3	0,0	6,7	0,0	0,0	6,7	26,7	0,0	0,0	0,0	
40 Principales	55	83,6	16,4	38,2	54,5	7,3	0,0	14,5	3,6	41,8	3,6	1,8	40,0	34,5	20,0	14,5	0,0	3,6	3,6	1,8	0,0	3,6	3,6	
Flaix FM	46	78,3	21,7	34,8	56,5	6,5	2,2	19,6	4,3	41,3	0,0	0,0	34,8	30,4	30,4	17,4	0,0	2,2	2,2	2,2	2,2	2,2	2,2	
RAC105	44	86,4	13,6	61,4	20,5	13,6	4,5	20,5	6,8	77,3	20,5	0,0	9,1	4,5	13,6	20,5	0,0	2,3	4,5	2,3	2,3	0,0	2,3	
Cadena Dial	21	90,5	9,5	19,0	71,4	9,5	0,0	47,6	0,0	28,6	0,0	4,8	47,6	23,8	4,8	9,5	0,0	4,8	9,5	9,5	0,0	0,0	0,0	
Ràdio Tele Taxi	25	100,0	0,0	12,0	84,0	4,0	0,0	48,0	8,0	20,0	0,0	0,0	48,0	28,0	4,0	4,0	0,0	4,0	4,0	0,0	0,0	8,0	4,0	
M80	22	77,3	22,7	18,2	72,7	9,1	0,0	45,5	4,5	27,3	9,1	0,0	31,8	36,4	9,1	13,6	0,0	0,0	4,5	13,6	0,0	0,0	0,0	
Cadena 100	14	85,7	14,3	0,0	85,7	14,3	0,0	21,4	14,3	21,4	7,1	0,0	28,6	28,6	7,1	21,4	0,0	0,0	7,1	14,3	0,0	0,0	7,1	
Europa FM	17	76,5	23,5	11,8	88,2	0,0	0,0	29,4	0,0	35,3	0,0	0,0	23,5	47,1	17,6	11,8	0,0	0,0	5,9	5,9	0,0	5,9	5,9	
Màxima FM	11	81,8	18,2	18,2	72,7	9,1	0,0	18,2	9,1	45,5	0,0	0,0	45,5	18,2	27,3	27,3	0,0	0,0	0,0	0,0	9,1	0,0	0,0	
Ràdio Flaixbac	10	90,0	10,0	70,0	30,0	0,0	0,0	10,0	0,0	70,0	20,0	0,0	30,0	0,0	20,0	10,0	0,0	0,0	0,0	0,0	0,0	0,0	10,0	
Kiss FM	9	88,9	11,1	66,7	33,3	0,0	0,0	33,3	0,0	66,7	0,0	0,0	11,1	11,1	22,2	33,3	0,0	0,0	0,0	11,1	0,0	0,0	0,0	
iCat FM	5	80,0	20,0	80,0	20,0	0,0	0,0	40,0	20,0	80,0	20,0	0,0	0,0	0,0	20,0	20,0	0,0	0,0	0,0	0,0	0,0	0,0	0,0	
Punto Radio	10	80,0	20,0	20,0	60,0	20,0	0,0	30,0	0,0	40,0	0,0	0,0	30,0	40,0	0,0	20,0	0,0	0,0	10,0	0,0	0,0	0,0	10,0	
Radio 3	10	100,0	0,0	10,0	80,0	10,0	0,0	0,0	30,0	30,0	10,0	0,0	0,0	10,0	30,0	30,0	10,0	0,0	0,0	10,0	0,0	0,0	10,0	
Radio Marca	9	77,8	22,2	11,1	66,7	22,2	0,0	44,4	11,1	33,3	0,0	0,0	0,0	22,2	33,3	33,3	0,0	0,0	0,0	0,0	0,0	0,0	11,1	
Ràdios locals/comarcals	18	88,9	11,1	38,9	61,1	0,0	0,0	38,9	0,0	50,0	5,6	11,1	16,7	16,7	0,0	11,1	0,0	5,6	0,0	11,1	0,0	0,0	5,6	
Altres	27	81,5	18,5	33,3	59,3	7,4	0,0	33,3	14,8	40,7	22,2	3,7	22,2	3,7	14,8	11,1	0,0	3,7	0,0	3,7	3,7	3,7	7,4	
Cap	63	84,1	15,9	39,7	50,8	3,2	6,3	27,0	3,2	47,6	4,8	1,6	23,8	27,0	11,1	4,8	0,0	3,2	3,2	1,6	0,0	1,6	12,7	
No sap	7	57,1	42,9	28,6	57,1	0,0	14,3	57,1	14,3	28,6	0,0	0,0	42,9	14,3	0,0	0,0	0,0	0,0	14,3	14,3	0,0	0,0	0,0	
No contesta	1	100,0	0,0	100,0	0,0	0,0	0,0	0,0	0,0	0,0	100,0	0,0	0,0	0,0	0,0	0,0	0,0	100,0	0,0	0,0	0,0	0,0	0,0	

% Horitzontals	Total	NACIONALITAT		LLENGUA HABITUAL				CANAL DE TELEVISIÓ HABITUAL																
		Espanyola	Estranquera	Català	Castellà	Ambdues	Altres	TVE1	TVE2	TV3	Canal 33	3/24	Tele 5	Antena 3	Cuatro	La Sexta	BTV	8TV	TDT	Pagament	Estrangers	Altres	Cap/NS/NC	
Base Total	800																							
P28.1. EM PODRIA DIR QUIN DIARI LLEGEIX HABITUALMENT?																								
El Periódico de Catalunya (en català)	52	96,2	3,8	92,3	5,8	1,9	0,0	11,5	3,8	94,2	15,4	3,8	11,5	3,8	7,7	13,5	5,8	3,8	1,9	1,9	0,0	0,0	0,0	0,0
El Periódico de Catalunya (en castellà)	73	93,2	6,8	9,6	79,5	9,6	1,4	32,9	8,2	43,8	11,0	2,7	24,7	27,4	13,7	12,3	0,0	4,1	2,7	5,5	1,4	0,0	0,0	2,7
La Vanguardia	166	80,1	19,9	51,8	38,0	9,6	0,6	27,7	9,6	58,4	9,6	1,8	17,5	16,9	10,8	9,6	0,0	5,4	5,4	6,0	0,6	0,0	0,0	6,0
El País	62	87,1	12,9	27,4	61,3	6,5	4,8	30,6	12,9	50,0	8,1	1,6	14,5	11,3	17,7	16,1	4,8	0,0	3,2	6,5	1,6	0,0	0,0	3,2
El Punt	27	96,3	3,7	77,8	18,5	0,0	3,7	11,1	0,0	74,1	3,7	0,0	29,6	14,8	11,1	14,8	0,0	0,0	0,0	3,7	0,0	0,0	3,7	3,7
Avui	18	94,4	5,6	100,0	0,0	0,0	0,0	22,2	22,2	94,4	22,2	5,6	0,0	0,0	0,0	0,0	0,0	0,0	0,0	0,0	0,0	0,0	0,0	5,6
El Mundo	13	84,6	15,4	7,7	76,9	7,7	7,7	38,5	0,0	23,1	0,0	0,0	38,5	46,2	7,7	0,0	0,0	0,0	15,4	7,7	0,0	0,0	0,0	7,7
ABC	5	60,0	40,0	0,0	100,0	0,0	0,0	60,0	0,0	40,0	0,0	0,0	20,0	60,0	20,0	0,0	0,0	0,0	0,0	0,0	0,0	0,0	0,0	0,0
La Razón	2	0,0	100,0	0,0	100,0	0,0	0,0	50,0	0,0	0,0	50,0	0,0	0,0	100,0	0,0	0,0	0,0	0,0	0,0	0,0	0,0	0,0	0,0	0,0
Público	5	80,0	20,0	20,0	40,0	20,0	20,0	20,0	20,0	40,0	0,0	0,0	0,0	0,0	60,0	60,0	0,0	0,0	0,0	0,0	0,0	0,0	0,0	0,0
Diaris gratuïts	78	84,6	15,4	24,4	70,5	3,8	1,3	34,6	2,6	37,2	3,8	5,1	30,8	38,5	14,1	14,1	0,0	5,1	2,6	1,3	0,0	0,0	0,0	1,3
Diaris esportius	37	89,2	10,8	18,9	81,1	0,0	0,0	24,3	8,1	37,8	0,0	2,7	18,9	40,5	18,9	10,8	0,0	2,7	2,7	2,7	0,0	2,7	0,0	8,1
Altres diaris comarcals	7	100,0	0,0	57,1	42,9	0,0	0,0	28,6	0,0	42,9	14,3	0,0	14,3	28,6	0,0	0,0	0,0	14,3	14,3	0,0	0,0	0,0	0,0	14,3
Diari de Tarragona	11	90,9	9,1	63,6	27,3	9,1	0,0	9,1	0,0	72,7	9,1	0,0	9,1	9,1	18,2	18,2	0,0	9,1	9,1	9,1	0,0	18,2	0,0	0,0
El Segre	13	84,6	15,4	69,2	23,1	7,7	0,0	30,8	15,4	69,2	0,0	7,7	15,4	15,4	7,7	23,1	7,7	0,0	0,0	7,7	0,0	0,0	0,0	0,0
El 9 Nou	5	80,0	20,0	60,0	20,0	20,0	0,0	0,0	0,0	40,0	0,0	0,0	40,0	60,0	20,0	0,0	0,0	0,0	20,0	0,0	0,0	0,0	0,0	0,0
Regió 7	5	100,0	0,0	60,0	40,0	0,0	0,0	40,0	0,0	60,0	20,0	0,0	40,0	40,0	0,0	0,0	0,0	0,0	0,0	0,0	0,0	0,0	0,0	0,0
Diari de Sabadell	4	75,0	25,0	0,0	100,0	0,0	0,0	0,0	0,0	0,0	0,0	0,0	50,0	50,0	50,0	50,0	0,0	0,0	0,0	0,0	0,0	0,0	0,0	0,0
Diari de Terrassa	5	100,0	0,0	60,0	20,0	20,0	0,0	0,0	0,0	60,0	20,0	0,0	60,0	20,0	40,0	0,0	0,0	0,0	0,0	0,0	0,0	0,0	0,0	0,0
Diari de Girona	4	75,0	25,0	75,0	25,0	0,0	0,0	25,0	0,0	75,0	0,0	0,0	50,0	25,0	0,0	0,0	0,0	0,0	0,0	0,0	25,0	0,0	0,0	0,0
La Mañana	4	75,0	25,0	25,0	50,0	25,0	0,0	50,0	0,0	25,0	0,0	0,0	25,0	0,0	0,0	50,0	0,0	0,0	25,0	0,0	0,0	0,0	0,0	0,0
Altres	13	61,5	38,5	38,5	38,5	0,0	23,1	7,7	0,0	38,5	0,0	15,4	15,4	7,7	0,0	7,7	0,0	7,7	15,4	7,7	23,1	0,0	0,0	7,7
Cap	185	82,2	17,8	25,9	63,8	5,4	4,9	26,5	5,4	31,4	3,2	2,2	40,5	33,5	7,6	9,7	0,0	3,8	4,3	3,8	1,1	3,2	5,4	5,4
No sap	5	100,0	0,0	80,0	20,0	0,0	0,0	0,0	0,0	80,0	20,0	0,0	0,0	0,0	40,0	0,0	20,0	0,0	0,0	0,0	0,0	0,0	0,0	0,0
No contesta	1	100,0	0,0	0,0	100,0	0,0	0,0	0,0	0,0	0,0	0,0	0,0	100,0	100,0	0,0	0,0	0,0	0,0	0,0	0,0	0,0	0,0	0,0	0,0

% Horitzontals	Total	NACIONALITAT		LLENGUA HABITUAL				CANAL DE TELEVISIÓ HABITUAL															
		Espanyola	Estranquera	Català	Castellà	Ambdues	Altres	TVE1	TVE2	TV3	Canal 33	3/24	Tele 5	Antena 3	Cuatro	La Sexta	BTV	8TV	TDT	Pagament	Estrangers	Altres	Cap/NS/NC
Base Ha esmentat un diari	609																						
P28.2. I EL SEGON?																							
El Periódico de Catalunya (en català)	45	97,8	2,2	71,1	17,8	11,1	0,0	13,3	4,4	82,2	15,6	4,4	8,9	15,6	8,9	8,9	0,0	6,7	2,2	2,2	0,0	0,0	4,4
El Periódico de Catalunya (en castellà)	35	71,4	28,6	14,3	71,4	11,4	2,9	31,4	11,4	34,3	2,9	0,0	25,7	22,9	17,1	34,3	0,0	0,0	5,7	5,7	0,0	0,0	2,9
La Vanguardia	71	90,1	9,9	43,7	49,3	5,6	1,4	32,4	9,9	60,6	7,0	1,4	21,1	18,3	15,5	7,0	4,2	1,4	1,4	4,2	1,4	1,4	4,2
El País	43	79,1	20,9	39,5	41,9	11,6	7,0	32,6	18,6	44,2	9,3	2,3	4,7	16,3	20,9	14,0	0,0	2,3	7,0	9,3	2,3	0,0	4,7
El Punt	12	91,7	8,3	66,7	33,3	0,0	0,0	25,0	8,3	66,7	0,0	8,3	0,0	8,3	16,7	8,3	0,0	0,0	8,3	0,0	8,3	0,0	16,7
Avui	14	92,9	7,1	92,9	0,0	0,0	7,1	7,1	7,1	85,7	35,7	7,1	0,0	0,0	7,1	14,3	0,0	14,3	0,0	14,3	0,0	0,0	0,0
El Mundo	13	100,0	0,0	30,8	61,5	7,7	0,0	38,5	7,7	30,8	0,0	7,7	30,8	38,5	0,0	15,4	0,0	0,0	7,7	15,4	0,0	0,0	0,0
ABC	1	100,0	0,0	0,0	100,0	0,0	0,0	0,0	0,0	0,0	0,0	0,0	100,0	0,0	0,0	100,0	0,0	0,0	0,0	0,0	0,0	0,0	0,0
La Razón	2	100,0	0,0	50,0	50,0	0,0	0,0	0,0	0,0	50,0	0,0	0,0	0,0	50,0	0,0	0,0	0,0	0,0	0,0	50,0	0,0	0,0	0,0
Público	4	100,0	0,0	0,0	75,0	25,0	0,0	0,0	25,0	75,0	0,0	0,0	25,0	0,0	25,0	25,0	25,0	0,0	0,0	0,0	0,0	0,0	0,0
Diaris gratuïts	31	90,3	9,7	48,4	51,6	0,0	0,0	29,0	0,0	54,8	12,9	0,0	25,8	29,0	12,9	12,9	0,0	3,2	3,2	3,2	0,0	0,0	3,2
Diaris esportius	42	85,7	14,3	33,3	57,1	4,8	4,8	31,0	7,1	54,8	2,4	4,8	21,4	19,0	16,7	11,9	0,0	0,0	2,4	0,0	0,0	0,0	9,5
Altres diaris comarcals	5	80,0	20,0	20,0	80,0	0,0	0,0	40,0	0,0	60,0	0,0	0,0	40,0	20,0	0,0	0,0	0,0	0,0	0,0	20,0	0,0	0,0	0,0
Diari de Tarragona	7	85,7	14,3	57,1	42,9	0,0	0,0	28,6	0,0	57,1	0,0	0,0	28,6	14,3	14,3	14,3	0,0	0,0	14,3	14,3	0,0	0,0	0,0
El Segre	6	83,3	16,7	83,3	0,0	16,7	0,0	0,0	0,0	100,0	0,0	0,0	0,0	50,0	16,7	0,0	0,0	0,0	0,0	16,7	0,0	0,0	0,0
El 9 Nou	2	50,0	50,0	100,0	0,0	0,0	0,0	0,0	0,0	100,0	0,0	0,0	50,0	0,0	0,0	0,0	0,0	0,0	0,0	0,0	50,0	0,0	0,0
Regió 7	3	66,7	33,3	33,3	66,7	0,0	0,0	0,0	33,3	66,7	33,3	0,0	33,3	0,0	33,3	0,0	0,0	0,0	0,0	0,0	0,0	0,0	0,0
Diari de Terrassa	2	100,0	0,0	100,0	0,0	0,0	0,0	0,0	50,0	100,0	0,0	0,0	0,0	50,0	0,0	0,0	0,0	0,0	0,0	0,0	0,0	0,0	0,0
Diari de Girona	5	100,0	0,0	100,0	0,0	0,0	0,0	0,0	0,0	100,0	0,0	0,0	60,0	0,0	0,0	20,0	0,0	0,0	0,0	0,0	0,0	0,0	0,0
La Mañana	2	100,0	0,0	100,0	0,0	0,0	0,0	100,0	0,0	100,0	0,0	0,0	0,0	0,0	0,0	0,0	0,0	0,0	0,0	0,0	0,0	0,0	0,0
Altres	10	60,0	40,0	20,0	80,0	0,0	0,0	10,0	20,0	40,0	20,0	0,0	20,0	20,0	10,0	0,0	0,0	10,0	10,0	10,0	0,0	0,0	0,0
Cap més	254	85,0	15,0	39,0	53,5	5,9	1,6	27,2	4,7	48,8	7,9	3,1	24,0	25,6	11,0	11,4	1,2	5,1	4,7	2,4	1,2	1,2	3,1

% Horitzontals	Total	NACIONALITAT		LLENGUA HABITUAL				CANAL DE TELEVISIÓ HABITUAL																
		Espanyola	Estran-gera	Català	Castellà	Amb-dues	Altres	TVE1	TVE2	TV3	Canal 33	3/24	Tele 5	Antena 3	Cuatro	La Sexta	BTV	8TV	TDT	Pa-gament	Es-trangers	Altres	Cap/NS/NC	
Base Total	800																							
P28. DIARI HABITUAL																								
El Periódico de Catalunya (en català)	97	96,9	3,1	82,5	11,3	6,2	0,0	12,4	4,1	88,7	15,5	4,1	10,3	9,3	8,2	11,3	3,1	5,2	2,1	2,1	0,0	0,0	2,1	
El Periódico de Catalunya (en castellà)	108	86,1	13,9	11,1	76,9	10,2	1,9	32,4	9,3	40,7	8,3	1,9	25,0	25,9	14,8	19,4	0,0	2,8	3,7	5,6	0,9	0,0	2,8	
La Vanguardia	237	83,1	16,9	49,4	41,4	8,4	0,8	29,1	9,7	59,1	8,9	1,7	18,6	17,3	12,2	8,9	1,3	4,2	4,2	5,5	0,8	0,4	5,5	
El País	105	83,8	16,2	32,4	53,3	8,6	5,7	31,4	15,2	47,6	8,6	1,9	10,5	13,3	19,0	15,2	2,9	1,0	4,8	7,6	1,9	0,0	3,8	
El Punt	39	94,9	5,1	74,4	23,1	0,0	2,6	15,4	2,6	71,8	2,6	2,6	20,5	12,8	12,8	12,8	0,0	0,0	2,6	2,6	2,6	2,6	7,7	
Avui	32	93,8	6,3	96,9	0,0	0,0	3,1	15,6	15,6	90,6	28,1	6,3	0,0	0,0	3,1	6,3	0,0	6,3	0,0	6,3	0,0	0,0	3,1	
El Mundo	26	92,3	7,7	19,2	69,2	7,7	3,8	38,5	3,8	26,9	0,0	3,8	34,6	42,3	3,8	7,7	0,0	0,0	11,5	11,5	0,0	0,0	3,8	
ABC	6	66,7	33,3	0,0	100,0	0,0	0,0	50,0	0,0	33,3	0,0	0,0	33,3	50,0	16,7	16,7	0,0	0,0	0,0	0,0	0,0	0,0	0,0	0,0
La Razón	4	50,0	50,0	25,0	75,0	0,0	0,0	25,0	0,0	25,0	25,0	0,0	0,0	75,0	0,0	0,0	0,0	0,0	0,0	25,0	0,0	0,0	0,0	0,0
Público	9	88,9	11,1	11,1	55,6	22,2	11,1	11,1	22,2	55,6	0,0	0,0	11,1	0,0	44,4	44,4	11,1	0,0	0,0	0,0	0,0	0,0	0,0	0,0
Diaris gratuïts	109	86,2	13,8	31,2	65,1	2,8	0,9	33,0	1,8	42,2	6,4	3,7	29,4	35,8	13,8	13,8	0,0	4,6	2,8	1,8	0,0	0,0	1,8	
Diaris esportius	79	87,3	12,7	26,6	68,4	2,5	2,5	27,8	7,6	46,8	1,3	3,8	20,3	29,1	17,7	11,4	0,0	1,3	2,5	1,3	0,0	1,3	8,9	
Altres diaris comarcals	12	91,7	8,3	41,7	58,3	0,0	0,0	33,3	0,0	50,0	8,3	0,0	25,0	25,0	0,0	0,0	0,0	8,3	8,3	8,3	0,0	0,0	8,3	
Diari de Tarragona	18	88,9	11,1	61,1	33,3	5,6	0,0	16,7	0,0	66,7	5,6	0,0	16,7	11,1	16,7	16,7	0,0	5,6	11,1	11,1	0,0	11,1	0,0	
El Segre	19	84,2	15,8	73,7	15,8	10,5	0,0	21,1	10,5	78,9	0,0	5,3	10,5	26,3	10,5	15,8	5,3	0,0	0,0	10,5	0,0	0,0	0,0	0,0
El 9 Nou	7	71,4	28,6	71,4	14,3	14,3	0,0	0,0	0,0	57,1	0,0	0,0	42,9	42,9	14,3	0,0	0,0	0,0	14,3	0,0	14,3	0,0	0,0	0,0
Regió 7	8	87,5	12,5	50,0	50,0	0,0	0,0	25,0	12,5	62,5	25,0	0,0	37,5	25,0	12,5	0,0	0,0	0,0	0,0	0,0	0,0	0,0	0,0	0,0
Diari de Sabadell	4	75,0	25,0	0,0	100,0	0,0	0,0	0,0	0,0	0,0	0,0	0,0	50,0	50,0	50,0	50,0	0,0	0,0	0,0	0,0	0,0	0,0	0,0	0,0
Diari de Terrassa	7	100,0	0,0	71,4	14,3	14,3	0,0	0,0	14,3	71,4	14,3	0,0	42,9	28,6	28,6	0,0	0,0	0,0	0,0	0,0	0,0	0,0	0,0	0,0
Diari de Girona	9	88,9	11,1	88,9	11,1	0,0	0,0	11,1	0,0	88,9	0,0	0,0	55,6	11,1	0,0	11,1	0,0	0,0	0,0	0,0	11,1	0,0	0,0	0,0
La Mañana	6	83,3	16,7	50,0	33,3	16,7	0,0	66,7	0,0	50,0	0,0	0,0	16,7	0,0	0,0	33,3	0,0	0,0	16,7	0,0	0,0	0,0	0,0	0,0
Altres	23	60,9	39,1	30,4	56,5	0,0	13,0	8,7	8,7	39,1	8,7	8,7	17,4	13,0	4,3	4,3	0,0	8,7	13,0	8,7	13,0	0,0	4,3	
Cap	185	82,2	17,8	25,9	63,8	5,4	4,9	26,5	5,4	31,4	3,2	2,2	40,5	33,5	7,6	9,7	0,0	3,8	4,3	3,8	1,1	3,2	5,4	
No sap	5	100,0	0,0	80,0	20,0	0,0	0,0	0,0	0,0	80,0	20,0	0,0	0,0	0,0	40,0	0,0	20,0	0,0	0,0	0,0	0,0	0,0	0,0	0,0
No contesta	1	100,0	0,0	0,0	100,0	0,0	0,0	0,0	0,0	0,0	0,0	0,0	100,0	100,0	0,0	0,0	0,0	0,0	0,0	0,0	0,0	0,0	0,0	0,0

% Horitzontals	Total	NACIONALITAT		LLENGUA HABITUAL				CANAL DE TELEVISIÓ HABITUAL																
		Espanyola	Estranjera	Català	Castellà	Ambdues	Altres	TVE1	TVE2	TV3	Canal 33	3/24	Tele 5	Antena 3	Cuatro	La Sexta	BTV	8TV	TDT	Pagament	Estrangers	Altres	Cap/NS/NC	
Base Total	800																							
P29. EM PODRIA DIR ON VA NÉIXER VOSTÈ?																								
Catalunya	462	99,6	0,4	61,7	30,5	7,6	0,2	18,0	3,9	65,8	8,2	3,0	20,1	19,9	11,5	12,8	1,5	4,5	5,0	4,3	0,2	0,9	3,2	
Resta d'Espanya	185	100,0	0,0	8,1	87,0	4,3	0,5	41,6	10,8	28,1	5,9	1,6	37,8	29,2	9,7	8,1	0,5	2,2	2,7	4,3	0,0	2,2	3,8	
Estranger	153	24,2	75,8	9,8	74,5	3,3	12,4	32,7	10,5	25,5	5,2	2,6	24,8	32,0	14,4	11,8	0,0	2,6	3,3	3,3	5,2	1,3	7,2	
P30. EM PODRIA DIR AMB QUINA LLENGUA S'EXPRESSA HABITUALMENT? (EN QUINA LLENGUA PENSA?)																								
Català	315	96,8	3,2	100,0	0,0	0,0	0,0	17,5	3,8	83,8	11,7	4,1	13,0	12,4	8,6	8,6	1,9	5,4	4,1	3,8	0,6	1,0	1,9	
Castellà	416	79,6	20,4	0,0	100,0	0,0	0,0	34,1	8,4	23,1	3,8	1,7	34,9	35,3	13,7	13,0	0,5	2,4	3,6	4,3	1,2	1,4	5,0	
Ambdues	48	91,7	8,3	0,0	0,0	100,0	0,0	16,7	6,3	60,4	6,3	0,0	22,9	12,5	12,5	18,8	0,0	4,2	8,3	6,3	0,0	2,1	6,3	
Altres	21	9,5	90,5	0,0	0,0	0,0	100,0	23,8	19,0	28,6	4,8	4,8	19,0	14,3	14,3	9,5	0,0	0,0	4,8	0,0	9,5	0,0	14,3	
P31. POT DIR-ME EL SEU NIVELL D'ESTUDIS?																								
Sense estudis	45	95,6	4,4	15,6	71,1	11,1	2,2	42,2	17,8	33,3	4,4	0,0	40,0	31,1	4,4	2,2	2,2	2,2	2,2	0,0	0,0	6,7	0,0	
Acabats als 14/15 anys	230	93,5	6,5	35,7	59,1	3,9	1,3	34,3	6,5	42,6	5,2	1,7	33,5	24,3	8,3	8,7	0,4	5,2	4,3	3,5	0,4	2,6	3,5	
Acabats als 16/19 anys	312	85,9	14,1	42,3	51,0	5,4	1,3	19,6	5,1	53,8	5,8	3,2	25,0	28,5	12,8	11,9	1,0	4,2	4,5	3,8	1,9	0,3	3,2	
Universitaris	211	73,5	26,5	44,5	41,7	8,1	5,7	24,2	7,1	54,0	11,8	3,3	12,3	16,1	15,2	16,1	1,4	1,4	3,8	6,2	0,9	0,0	7,1	
No contesta	2	50,0	50,0	0,0	50,0	0,0	50,0	0,0	0,0	0,0	0,0	0,0	100,0	100,0	0,0	0,0	0,0	0,0	0,0	0,0	0,0	0,0	0,0	
P32. POT DIR-ME LA SEVA OCUPACIÓ?																								
Pagès (petita explotació)	1	100,0	0,0	100,0	0,0	0,0	0,0	0,0	0,0	0,0	0,0	0,0	0,0	0,0	0,0	0,0	0,0	0,0	0,0	0,0	0,0	0,0	100,0	
Autònom o empresari (5 empleats o menys)	28	78,6	21,4	39,3	57,1	0,0	3,6	39,3	10,7	39,3	3,6	3,6	10,7	10,7	7,1	17,9	0,0	7,1	3,6	3,6	0,0	3,6	10,7	
Empresari (6 empleats o més)	6	50,0	50,0	33,3	33,3	0,0	33,3	16,7	16,7	50,0	0,0	0,0	16,7	0,0	33,3	0,0	0,0	0,0	0,0	0,0	0,0	0,0	33,3	
Professionals	54	90,7	9,3	51,9	40,7	3,7	3,7	16,7	1,9	51,9	13,0	1,9	14,8	18,5	13,0	24,1	3,7	1,9	1,9	7,4	0,0	0,0	7,4	
Membre de direcció (5 subordinats o menys)	4	75,0	25,0	50,0	50,0	0,0	0,0	25,0	0,0	50,0	25,0	0,0	50,0	0,0	25,0	0,0	0,0	0,0	0,0	25,0	0,0	0,0	0,0	
Membre de direcció (6 subordinats o més)	3	66,7	33,3	66,7	33,3	0,0	0,0	33,3	0,0	100,0	0,0	0,0	0,0	0,0	0,0	33,3	0,0	0,0	0,0	0,0	0,0	0,0	0,0	
Càrrecs intermedis	56	85,7	14,3	51,8	28,6	16,1	3,6	7,1	7,1	73,2	17,9	5,4	12,5	21,4	12,5	8,9	1,8	0,0	8,9	5,4	0,0	0,0	5,4	
Altres empleats amb treball d'oficina	79	91,1	8,9	51,9	34,2	11,4	2,5	25,3	2,5	58,2	10,1	2,5	19,0	17,7	11,4	13,9	0,0	3,8	3,8	5,1	2,5	1,3	3,8	
Altres empleats amb treball fora d'oficina i obrers qualificats	125	80,8	19,2	30,4	62,4	5,6	1,6	21,6	7,2	46,4	6,4	3,2	32,8	32,0	10,4	12,8	0,8	2,4	4,8	4,0	0,8	0,8	2,4	
Treballadors manuals no qualificats	47	83,0	17,0	27,7	66,0	4,3	2,1	27,7	2,1	40,4	4,3	4,3	25,5	25,5	17,0	10,6	2,1	2,1	2,1	4,3	0,0	0,0	8,5	
Jubilats, pensionistes	170	93,5	6,5	47,1	44,1	8,2	0,6	39,4	11,2	57,1	5,9	2,9	19,4	15,3	7,6	2,9	1,2	8,2	2,9	4,1	1,2	1,8	2,4	
Aturats	95	77,9	22,1	25,3	68,4	3,2	3,2	26,3	8,4	34,7	2,1	0,0	35,8	28,4	16,8	17,9	0,0	2,1	8,4	3,2	0,0	2,1	3,2	
Mestresses de casa	73	87,7	12,3	27,4	68,5	1,4	2,7	37,0	8,2	42,5	8,2	1,4	38,4	27,4	2,7	8,2	1,4	4,1	2,7	2,7	1,4	1,4	1,4	
Estudiants	56	76,8	23,2	42,9	51,8	1,8	3,6	7,1	0,0	41,1	3,6	3,6	26,8	51,8	23,2	14,3	0,0	0,0	1,8	1,8	5,4	1,8	1,8	
No contesta	3	66,7	33,3	0,0	66,7	0,0	33,3	0,0	0,0	0,0	0,0	0,0	66,7	66,7	0,0	0,0	0,0	0,0	0,0	0,0	0,0	0,0	33,3	
NIVELL D'ESTUDIS																								
Baix	275	93,8	6,2	32,4	61,1	5,1	1,5	35,6	8,4	41,1	5,1	1,5	34,5	25,5	7,6	7,6	0,7	4,7	4,0	2,9	0,4	3,3	2,9	
Mitjà	312	85,9	14,1	42,3	51,0	5,4	1,3	19,6	5,1	53,8	5,8	3,2	25,0	28,5	12,8	11,9	1,0	4,2	4,5	3,8	1,9	0,3	3,2	
Alt	211	73,5	26,5	44,5	41,7	8,1	5,7	24,2	7,1	54,0	11,8	3,3	12,3	16,1	15,2	16,1	1,4	1,4	3,8	6,2	0,9	0,0	7,1	
NC	2	50,0	50,0	0,0	50,0	0,0	50,0	0,0	0,0	0,0	0,0	0,0	100,0	100,0	0,0	0,0	0,0	0,0	0,0	0,0	0,0	0,0	0,0	