



Centre  
d'Estudis  
d'Opinió

REO núm. 617

Data 17 de novembre de 2010



E S T U D I

GESOP

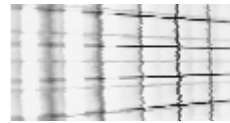

CAMPANYA DE  
PREVENCIÓ DE RISCOS LABORALS

## ANÀLISI QUANTITATIVA

**Tabulacions: horitzontals ponderats**

Desembre de 2008





Sexe – Edat – Nivell d'estudis – Dimensió de  
municipi

	TOTAL	SEXE		EDAT				NIVELL D'ESTUDIS				DIMENSIÓ DE MUNICIPI			
		HOME	DONA	DE 16 A 29	DE 30 A 44	DE 45 A 54	DE 55 A 64	BAIX	MITJÀ	ALT	NC	FINS A 10 MIL	DE 10 A 100 MIL	DE 100 A 500 MIL	MÉS DE 500 MIL
TOTAL SENSE PONDERAR	1500	51.7	48.3	26.9	38.1	19.5	15.5	29.3	45.9	24.3	.5	29.9	37.4	21.1	11.7
TOTAL PONDERAT	1500	51.0	49.0	26.5	38.2	19.4	15.9	26.5	47.2	26.0	.3	18.8	39.0	20.7	21.6
<b>P1. DEMARCACIÓ DE RESIDÈNCIA</b>															
Base: Total	1500	51.0	49.0	26.5	38.2	19.4	15.9	26.5	47.2	26.0	.3	18.8	39.0	20.7	21.6
Barcelona	1112	50.5	49.5	26.2	38.3	19.3	16.2	24.0	48.0	27.7	.3	11.3	38.5	21.0	29.2
Girona	147	52.0	48.0	27.3	37.7	19.7	15.3	34.0	44.7	21.3	-	40.3	59.7	-	-
Lleida	84	53.0	47.0	27.0	38.7	19.7	14.7	29.7	43.0	25.7	1.7	54.3	14.0	31.7	-
Tarragona	158	52.3	47.7	28.0	37.3	19.3	15.3	35.0	46.0	19.0	-	32.0	36.3	31.7	-
<b>P2. DIMENSIÓ DE MUNICIPI</b>															
Base: Total	1500	51.0	49.0	26.5	38.2	19.4	15.9	26.5	47.2	26.0	.3	18.8	39.0	20.7	21.6
Municipis fins a 10.000 habitants	281	52.3	47.7	25.7	38.2	20.4	15.6	30.8	50.3	18.5	.4	100.0	-	-	-
Municipis de 10.001 a 50.000 habitants	585	51.4	48.6	27.2	38.8	19.1	14.9	28.1	47.0	24.5	.4	-	100.0	-	-
Municipis de 50.001 a 500.000 habitants	310	51.0	49.0	26.7	38.0	19.0	16.2	30.3	47.4	21.6	.6	-	-	100.0	-
Municipis de més de 500.000 habitants	324	49.1	50.9	25.7	37.1	19.4	17.7	16.0	44.6	39.4	-	-	-	-	100.0
<b>P3. SEXE DE L'ENTREVISTAT</b>															
Base: Total	1500	51.0	49.0	26.5	38.2	19.4	15.9	26.5	47.2	26.0	.3	18.8	39.0	20.7	21.6
Home	765	100.0	-	27.0	39.1	18.9	15.0	23.5	50.5	25.6	.4	19.2	39.3	20.7	20.8
Dona	735	-	100.0	26.0	37.2	19.9	16.9	29.5	43.7	26.5	.3	18.2	38.7	20.7	22.4
<b>P4. EDAT DE L'ENTREVISTAT</b>															
Base: Total	1500	51.0	49.0	26.5	38.2	19.4	15.9	26.5	47.2	26.0	.3	18.8	39.0	20.7	21.6
De 16 a 29 anys	398	51.9	48.1	100.0	-	-	-	23.3	63.0	13.2	.5	18.2	40.0	20.8	21.0
De 30 a 44 anys	573	52.2	47.8	-	100.0	-	-	19.9	43.0	36.7	.4	18.8	39.6	20.6	21.0
De 45 a 54 anys	291	49.8	50.2	-	-	100.0	-	30.1	40.9	28.9	.1	19.7	38.3	20.3	21.7
De 55 a 64 anys	239	48.1	51.9	-	-	-	100.0	42.9	38.6	18.4	.1	18.4	36.5	21.0	24.1
<b>P5. NACIONALITAT</b>															
Base: Total	1500	51.0	49.0	26.5	38.2	19.4	15.9	26.5	47.2	26.0	.3	18.8	39.0	20.7	21.6
Espanyola	1259	51.2	48.8	25.2	36.0	20.8	17.9	27.9	47.8	23.9	.3	20.1	38.9	20.5	20.6
Estrangera	241	50.0	50.0	33.2	49.4	11.9	5.5	18.7	43.9	37.0	.3	11.9	39.5	21.6	26.9

	SEXE		EDAT				NIVELL D'ESTUDIS				DIMENSIÓ DE MUNICIPI				
	TOTAL	HOME	DONA	DE 16 A 29	DE 30 A 44	DE 45 A 54	DE 55 A 64	BAIX	MITJÀ	ALT	NC	FINS A 10 MIL	DE 10 A 100 MIL	DE 100 A 500 MIL	MÉS DE 500 MIL
TOTAL SENSE PONDERAR	1500	51.7	48.3	26.9	38.1	19.5	15.5	29.3	45.9	24.3	.5	29.9	37.4	21.1	11.7
TOTAL PONDERAT	1500	51.0	49.0	26.5	38.2	19.4	15.9	26.5	47.2	26.0	.3	18.8	39.0	20.7	21.6
P6. PODRIA DIR-ME LA SEVA OCUPACIÓ?															
Base: Total	1500	51.0	49.0	26.5	38.2	19.4	15.9	26.5	47.2	26.0	.3	18.8	39.0	20.7	21.6
Treballa	867	57.6	42.4	17.5	49.6	22.1	10.8	17.9	44.9	36.9	.3	19.3	38.7	19.8	22.2
Jubilat, pensionista	103	59.6	40.4	.3	9.8	21.2	68.7	46.0	42.0	12.0	-	19.1	40.8	20.3	19.8
Aturat	176	54.7	45.3	21.7	48.4	17.2	12.7	28.3	56.4	15.1	.2	19.1	45.3	22.0	13.7
Mestressa de casa	152	-	100.0	5.4	29.8	30.7	34.1	54.7	33.6	11.3	.4	19.9	34.3	21.4	24.4
Estudiant	201	53.3	46.7	98.9	1.1	-	-	30.7	61.6	6.8	.9	15.3	37.1	22.7	24.9
No contesta	0	100.0	-	100.0	-	-	-	-	100.0	-	-	-	100.0	-	-
P7. PER COMENÇAR EN UNA ESCALA DE 0 A 10 EM PODRIA DIR EL GRAU DE PREOCUPACIÓ QUE TÉ PELS SEGÜENTS TEMES:															
ELS ACCIDENTS LABORALS															
Base: Total	1500	51.0	49.0	26.5	38.2	19.4	15.9	26.5	47.2	26.0	.3	18.8	39.0	20.7	21.6
Base:	1494	759	735	394	572	290	238	392	707	390	5	280	584	306	324
Mitjana	7.26	6.94	7.58	7.13	7.21	7.35	7.48	7.54	7.32	6.83	8.67	7.17	7.17	7.56	7.21
Desv.Típica	2.25	2.33	2.12	2.32	2.18	2.39	2.11	2.38	2.10	2.32	1.43	2.13	2.38	2.06	2.27
0	28	55.3	44.7	32.8	37.4	23.3	6.6	37.5	24.2	38.4	-	17.4	60.9	1.9	19.8
1	9	51.1	48.9	45.8	34.1	-	20.1	-	54.2	45.8	-	8.3	25.8	25.8	40.1
2	25	81.0	19.0	31.3	23.3	35.8	9.6	33.8	41.9	24.3	-	21.9	30.3	25.6	22.2
3	21	76.7	23.3	58.3	8.4	24.6	8.7	22.2	61.7	16.1	-	5.9	72.7	3.9	17.4
4	45	68.0	32.0	15.1	49.7	12.4	22.9	26.1	31.3	42.6	-	20.4	37.8	21.2	20.6
5	179	61.0	39.0	18.7	44.8	21.4	15.2	22.3	45.7	31.8	.2	20.1	42.4	17.9	19.6
6	195	52.4	47.6	29.4	43.2	14.8	12.6	18.1	48.4	33.4	.1	17.8	34.7	19.1	28.5
7	226	53.8	46.2	29.7	37.5	17.4	15.4	18.9	51.5	29.6	-	24.8	33.3	19.6	22.2
8	302	45.8	54.2	29.2	38.1	17.2	15.5	29.2	49.7	20.4	.6	20.6	40.5	21.2	17.8
9	157	41.7	58.3	23.3	31.5	21.6	23.7	26.8	52.2	20.7	.4	12.9	43.0	22.7	21.3
10	306	44.0	56.0	23.1	37.5	23.4	16.0	35.3	43.2	20.7	.7	16.2	37.7	23.7	22.4
No sap	6	90.6	9.4	71.7	9.4	9.4	9.4	81.1	18.9	-	-	14.5	9.4	76.1	-
No contesta	1	100.0	-	-	-	-	100.0	100.0	-	-	-	-	100.0	-	-

	TOTAL	SEXE		EDAT				NIVELL D'ESTUDIS				DIMENSIÓ DE MUNICIPI			
		HOME	DONA	DE 16 A 29	DE 30 A 44	DE 45 A 54	DE 55 A 64	BAIX	MITJÀ	ALT	NC	FINS A 10 MIL	DE 10 A 100 MIL	DE 100 A 500 MIL	MÉS DE 500 MIL
TOTAL SENSE PONDERAR	1500	51.7	48.3	26.9	38.1	19.5	15.5	29.3	45.9	24.3	.5	29.9	37.4	21.1	11.7
TOTAL PONDERAT	1500	51.0	49.0	26.5	38.2	19.4	15.9	26.5	47.2	26.0	.3	18.8	39.0	20.7	21.6
<b>LA PROTECCIÓ DEL MEDI AMBIENT</b>															
Base: Total	1500	51.0	49.0	26.5	38.2	19.4	15.9	26.5	47.2	26.0	.3	18.8	39.0	20.7	21.6
Base:	1499	764	735	397	573	291	239	396	708	390	5	281	585	310	324
Mitjana	7.82	7.60	8.05	7.70	7.85	8.10	7.61	7.84	7.76	7.88	9.56	7.77	7.85	7.84	7.80
Desv.Típica	1.95	1.99	1.89	1.92	1.84	2.10	2.02	2.15	1.94	1.75	1.01	1.91	1.96	2.04	1.88
0	11	57.4	42.6	7.6	35.0	22.4	35.0	44.9	55.1	-	-	9.9	20.1	35.0	35.0
1	4	-	100.0	50.0	-	50.0	-	-	100.0	-	-	-	100.0	-	-
2	16	75.7	24.3	41.9	9.6	36.8	11.8	48.1	18.7	33.2	-	11.1	46.8	30.3	11.8
3	18	39.1	60.9	23.1	36.2	15.8	24.9	22.0	57.6	20.4	-	20.4	47.4	11.8	20.4
4	23	67.6	32.4	12.4	57.8	14.7	15.1	18.2	62.1	19.7	-	38.0	14.5	23.2	24.3
5	126	63.2	36.8	29.5	35.8	19.0	15.7	34.4	42.2	23.3	-	18.2	42.3	23.4	16.1
6	110	65.8	34.2	35.4	38.8	5.6	20.2	29.9	53.2	16.9	-	26.8	34.5	15.0	23.7
7	236	57.7	42.3	30.4	37.8	13.4	18.3	16.4	47.8	35.6	.2	18.1	36.8	21.5	23.5
8	380	44.1	55.9	23.0	42.7	19.0	15.3	23.5	47.4	29.0	.1	16.3	41.6	17.7	24.4
9	202	52.9	47.1	28.1	34.7	20.9	16.2	25.5	55.2	19.3	-	20.3	33.8	23.9	22.0
10	375	43.0	57.0	23.8	37.0	26.2	13.0	32.0	41.3	25.6	1.1	18.1	41.3	21.8	18.8
No sap	1	100.0	-	100.0	-	-	-	100.0	-	-	-	100.0	-	-	-
<b>LA VIOLÈNCIA DE GÈNERE</b>															
Base: Total	1500	51.0	49.0	26.5	38.2	19.4	15.9	26.5	47.2	26.0	.3	18.8	39.0	20.7	21.6
Base:	1494	762	732	397	569	291	238	394	704	390	5	280	580	310	324
Mitjana	8.33	7.88	8.80	8.66	8.20	8.23	8.21	8.55	8.46	7.87	9.62	8.37	8.29	8.50	8.22
Desv.Típica	2.14	2.34	1.80	1.69	2.24	2.32	2.28	2.19	1.99	2.30	1.11	2.15	2.23	1.98	2.13
0	22	83.3	16.7	7.2	40.4	32.1	20.3	38.1	30.0	31.9	-	19.2	48.6	7.2	25.0
1	5	50.4	49.6	11.1	49.6	39.2	-	49.6	50.4	-	-	10.4	11.1	78.5	-
2	15	76.7	23.3	30.1	40.9	5.0	24.0	18.6	46.2	35.3	-	14.7	54.3	7.0	24.0
3	20	78.9	21.1	2.5	45.7	23.9	27.9	20.7	22.7	56.6	-	30.1	30.1	12.0	27.9
4	20	34.9	65.1	14.5	48.4	35.6	1.4	21.3	34.6	44.1	-	17.4	46.3	17.6	18.8
5	87	74.5	25.5	10.1	53.6	18.1	18.2	17.4	43.3	39.3	-	18.6	50.6	18.0	12.7
6	61	55.0	45.0	28.1	26.0	20.8	25.0	19.1	54.8	25.6	.5	9.3	21.5	23.6	45.5
7	154	68.3	31.7	26.1	37.6	20.8	15.5	24.0	44.8	31.1	.2	20.6	38.1	19.6	21.7
8	246	57.1	42.9	29.3	41.3	15.8	13.6	19.4	48.7	31.9	-	18.9	37.6	20.2	23.3
9	211	48.7	51.3	35.5	30.2	20.0	14.3	29.0	47.1	23.9	-	17.2	39.4	20.6	22.8
10	652	39.7	60.3	26.6	37.7	19.6	16.1	30.6	48.6	20.1	.7	19.5	38.9	22.1	19.6
No sap	5	47.8	52.2	14.7	76.4	-	8.9	47.8	52.2	-	-	18.5	76.4	5.1	-
No contesta	1	100.0	-	-	-	-	100.0	-	100.0	-	-	-	100.0	-	-

	TOTAL	SEXE		EDAT				NIVELL D'ESTUDIS				DIMENSIÓ DE MUNICIPI			
		HOME	DONA	DE 16 A 29	DE 30 A 44	DE 45 A 54	DE 55 A 64	BAIX	MITJÀ	ALT	NC	FINS A 10 MIL	DE 10 A 100 MIL	DE 100 A 500 MIL	MÉS DE 500 MIL
TOTAL SENSE PONDERAR	1500	51.7	48.3	26.9	38.1	19.5	15.5	29.3	45.9	24.3	.5	29.9	37.4	21.1	11.7
TOTAL PONDERAT	1500	51.0	49.0	26.5	38.2	19.4	15.9	26.5	47.2	26.0	.3	18.8	39.0	20.7	21.6
LA PRECARIETAT DE LA FEINA															
Base: Total	1500	51.0	49.0	26.5	38.2	19.4	15.9	26.5	47.2	26.0	.3	18.8	39.0	20.7	21.6
Base:	1485	753	731	388	570	289	238	386	704	390	5	281	579	302	322
Mitjana	7.97	7.77	8.17	7.65	8.03	7.99	8.31	8.05	8.05	7.72	8.42	7.77	7.89	8.16	8.09
Desv.Típica	2.09	2.18	1.98	2.06	2.08	2.35	1.77	2.19	1.97	2.20	1.42	2.22	2.11	2.10	1.92
0	19	73.0	27.0	23.1	35.0	39.1	2.9	21.5	36.6	42.0	-	29.6	43.1	17.8	9.5
1	9	41.3	58.7	26.5	20.3	50.2	3.1	38.5	5.5	56.0	-	12.1	14.4	32.3	41.2
2	10	47.8	52.2	45.1	44.8	7.4	2.7	42.8	52.5	4.7	-	41.8	40.5	17.7	-
3	18	77.0	23.0	56.6	8.5	14.6	20.3	33.2	49.3	17.5	-	4.2	59.3	26.3	10.2
4	21	48.1	51.9	6.2	72.8	8.4	12.6	18.7	65.2	16.1	-	27.7	31.3	14.3	26.7
5	115	60.2	39.8	22.6	42.4	21.7	13.2	29.5	34.1	36.4	-	23.8	39.2	16.0	21.0
6	96	49.9	50.1	38.0	37.1	14.5	10.4	20.9	48.8	30.3	-	17.5	53.3	17.7	11.6
7	191	55.1	44.9	36.2	33.6	15.9	14.3	22.9	49.1	26.8	1.3	21.2	38.1	15.5	25.3
8	333	51.9	48.1	27.8	37.0	17.6	17.6	20.9	52.5	26.5	.1	19.0	35.8	20.8	24.5
9	211	51.0	49.0	27.0	36.6	19.8	16.6	27.1	43.5	29.2	.1	16.0	42.7	20.2	21.1
10	461	44.2	55.8	18.1	41.6	22.2	18.2	30.2	48.0	21.3	.5	17.8	36.8	23.8	21.7
No sap	15	73.9	26.1	65.7	15.3	12.1	6.9	72.8	27.2	-	-	-	37.5	50.3	12.1
LA IGUALTAT ENTRE HOMES I DONES A LA FEINA															
Base: Total	1500	51.0	49.0	26.5	38.2	19.4	15.9	26.5	47.2	26.0	.3	18.8	39.0	20.7	21.6
Base:	1486	754	733	394	570	287	236	389	704	388	5	276	579	307	324
Mitjana	7.51	6.97	8.07	7.70	7.53	7.33	7.37	7.70	7.53	7.32	5.66	7.15	7.57	7.62	7.61
Desv.Típica	2.37	2.53	2.05	2.34	2.30	2.64	2.24	2.40	2.32	2.37	4.44	2.57	2.37	2.41	2.13
0	40	90.8	9.2	36.6	34.8	20.2	8.4	24.3	44.7	26.4	4.6	24.5	48.7	17.7	9.1
1	8	65.5	34.5	-	41.4	48.2	10.5	27.7	68.6	3.6	-	41.4	-	34.5	24.1
2	18	40.1	59.9	12.1	14.6	49.4	23.9	14.9	34.3	50.8	-	44.6	22.1	12.1	21.1
3	27	63.8	36.2	26.1	39.5	19.1	15.4	21.0	49.1	29.9	-	10.4	35.3	34.0	20.3
4	21	59.9	40.1	14.7	55.1	25.6	4.6	18.1	51.4	30.5	-	21.7	48.6	12.4	17.3
5	173	66.2	33.8	17.3	32.9	26.7	23.1	34.5	38.6	26.8	-	21.9	37.0	20.7	20.3
6	127	54.7	45.3	24.8	47.9	8.7	18.7	19.1	55.2	25.2	.4	23.6	33.8	17.8	24.9
7	215	65.5	34.5	25.2	39.1	19.6	16.1	18.6	48.1	33.3	-	19.4	36.4	20.1	24.1
8	304	47.3	52.7	29.6	41.0	14.5	15.0	22.4	50.1	27.3	.2	15.0	43.3	18.6	23.1
9	136	37.3	62.7	40.3	30.4	15.0	14.3	29.5	54.7	15.6	.2	16.9	40.1	18.4	24.6
10	417	37.2	62.8	25.5	38.4	22.0	14.2	31.7	44.0	23.8	.4	16.8	39.2	24.0	20.0
No sap	13	80.2	19.8	32.2	19.8	28.0	20.1	62.3	21.6	16.1	-	34.3	45.6	20.1	-
No contesta	1	100.0	-	-	-	100.0	-	-	100.0	-	-	100.0	-	-	-

	SEXE		EDAT				NIVELL D'ESTUDIS				DIMENSIÓ DE MUNICIPI				
	TOTAL	HOME	DONA	DE 16 A 29	DE 30 A 44	DE 45 A 54	DE 55 A 64	BAIX	MITJÀ	ALT	NC	FINS A 10 MIL	DE 10 A 100 MIL	DE 100 A 500 MIL	MÉS DE 500 MIL
TOTAL SENSE PONDERAR	1500	51.7	48.3	26.9	38.1	19.5	15.5	29.3	45.9	24.3	.5	29.9	37.4	21.1	11.7
TOTAL PONDERAT	1500	51.0	49.0	26.5	38.2	19.4	15.9	26.5	47.2	26.0	.3	18.8	39.0	20.7	21.6
<b>P8. EM PODRIA DIR SI RECORDA ALGUN ANUNCI DE LES ADMINISTRACIONS PÚBLIQUES QUE HAGI VIST A LA TELEVISIÓ EN ELS ÚLTIMS MESOS?</b>															
Base: Total	1500	51.0	49.0	26.5	38.2	19.4	15.9	26.5	47.2	26.0	.3	18.8	39.0	20.7	21.6
Sí, en recorda algun	779	53.8	46.2	24.1	43.6	18.5	13.8	15.3	50.4	34.2	.1	18.4	37.9	20.1	23.6
No, no en recorda cap	681	48.6	51.4	29.6	31.6	21.0	17.8	38.2	44.1	17.1	.7	19.5	39.8	22.0	18.8
No sap	40	35.4	64.6	20.8	44.0	10.5	24.7	42.3	38.0	19.7	-	14.2	45.0	8.6	32.2
<b>P8.1.1. QUIN RECORDA?</b>															
Base: Recorda algun anunci	779	53.8	46.2	24.1	43.6	18.5	13.8	15.3	50.4	34.2	.1	18.4	37.9	20.1	23.6
Accidents laborals	93	69.6	30.4	21.9	46.5	18.0	13.7	10.5	68.0	21.5	-	19.4	38.1	22.6	19.9
Dolors musculars a la feina	3	32.2	67.8	58.9	25.6	15.6	-	-	91.1	8.9	-	15.6	25.6	-	58.9
Formació	2	-	100.0	13.1	86.9	-	-	-	-	100.0	-	-	-	13.1	86.9
Medi Ambient	33	45.2	54.8	30.1	28.5	33.3	8.0	14.3	54.9	29.2	1.7	24.4	35.5	23.3	16.8
Violència de gènere	183	39.5	60.5	23.1	46.2	22.5	8.2	18.7	42.1	39.2	-	18.9	31.6	22.1	27.4
Desplegament dels Mossos	10	67.7	32.3	43.4	24.4	13.3	19.0	10.8	81.3	7.9	-	13.3	76.0	10.8	-
Trànsit	186	62.0	38.0	21.4	40.6	21.0	17.0	16.2	55.7	28.1	-	16.5	40.7	20.9	21.9
Parla el català	1	100.0	-	-	100.0	-	-	-	-	100.0	-	-	100.0	-	-
Transports	4	86.9	13.1	-	93.4	-	6.6	50.0	50.0	-	-	6.6	50.0	-	43.4
Hisenda	39	52.4	47.6	18.6	49.5	6.0	25.8	14.2	58.8	27.1	-	21.8	24.1	25.4	28.7
Contra el tabac	34	54.3	45.7	41.1	41.1	3.0	14.8	4.4	50.6	45.0	-	29.4	35.5	13.3	21.7
Preservatius / condons	99	57.2	42.8	25.0	48.1	11.4	15.5	18.9	33.7	47.4	-	12.7	49.0	14.0	24.3
012 Serveis Informació	3	40.0	60.0	-	100.0	-	-	18.7	-	81.3	-	49.3	50.7	-	-
Gencat	6	25.2	74.8	-	83.6	16.4	-	-	60.8	39.2	-	16.4	52.6	-	31.0
Som-hi	6	94.9	5.1	9.5	72.1	8.9	9.5	9.5	42.4	48.1	-	24.1	8.9	33.5	33.5
Drogues	10	53.8	46.2	15.2	22.0	24.5	38.3	43.3	15.5	41.1	-	10.5	67.5	22.0	-
Alcohol	4	53.5	46.5	-	7.0	46.5	46.5	7.0	46.5	46.5	-	7.0	-	93.0	-
Loteria	3	30.3	69.7	10.5	89.5	-	-	19.8	10.5	69.7	-	-	69.7	30.3	-
Lletres del tresor	12	66.0	34.0	29.8	34.0	36.2	-	19.1	61.8	19.1	-	17.1	19.1	48.9	14.9
Visca Barcelona	8	31.3	68.7	31.3	21.8	46.9	-	-	78.2	21.8	-	21.8	28.0	6.6	43.6
Sobre el peix	8	52.7	47.3	27.8	3.3	12.9	56.0	-	15.8	84.2	-	28.6	17.9	9.6	44.0
Maltractament infantil	6	-	100.0	-	31.7	31.7	36.5	-	63.5	36.5	-	4.8	95.2	-	-
TDT	1	50.0	50.0	-	50.0	50.0	-	-	50.0	50.0	-	-	50.0	50.0	-
Altres	26	51.1	48.9	48.2	44.6	7.2	-	13.3	58.0	28.7	-	27.6	32.3	11.4	28.7

	SEXE		EDAT				NIVELL D'ESTUDIS				DIMENSIÓ DE MUNICIPI				
	TOTAL	HOME	DONA	DE 16 A 29	DE 30 A 44	DE 45 A 54	DE 55 A 64	BAIX	MITJÀ	ALT	NC	FINS A 10 MIL	DE 10 A 100 MIL	DE 100 A 500 MIL	MÉS DE 500 MIL
TOTAL SENSE PONDERAR	1500	51.7	48.3	26.9	38.1	19.5	15.5	29.3	45.9	24.3	.5	29.9	37.4	21.1	11.7
TOTAL PONDERAT	1500	51.0	49.0	26.5	38.2	19.4	15.9	26.5	47.2	26.0	.3	18.8	39.0	20.7	21.6
<b>P8.1.1. QUIN RECORDA?</b>															
Base: Total	1500	51.0	49.0	26.5	38.2	19.4	15.9	26.5	47.2	26.0	.3	18.8	39.0	20.7	21.6
Accidents laborals	93	69.6	30.4	21.9	46.5	18.0	13.7	10.5	68.0	21.5	-	19.4	38.1	22.6	19.9
Dolors musculars a la feina	3	32.2	67.8	58.9	25.6	15.6	-	-	91.1	8.9	-	15.6	25.6	-	58.9
Formació	2	-	100.0	13.1	86.9	-	-	-	-	100.0	-	-	-	13.1	86.9
Medi Ambient	33	45.2	54.8	30.1	28.5	33.3	8.0	14.3	54.9	29.2	1.7	24.4	35.5	23.3	16.8
Violència de gènere	183	39.5	60.5	23.1	46.2	22.5	8.2	18.7	42.1	39.2	-	18.9	31.6	22.1	27.4
Desplegament dels Mossos	10	67.7	32.3	43.4	24.4	13.3	19.0	10.8	81.3	7.9	-	13.3	76.0	10.8	-
Trànsit	186	62.0	38.0	21.4	40.6	21.0	17.0	16.2	55.7	28.1	-	16.5	40.7	20.9	21.9
Parla el català	1	100.0	-	-	100.0	-	-	-	-	100.0	-	-	100.0	-	-
Transports	4	86.9	13.1	-	93.4	-	6.6	50.0	50.0	-	-	6.6	50.0	-	43.4
Hisenda	39	52.4	47.6	18.6	49.5	6.0	25.8	14.2	58.8	27.1	-	21.8	24.1	25.4	28.7
Contra el tabac	34	54.3	45.7	41.1	41.1	3.0	14.8	4.4	50.6	45.0	-	29.4	35.5	13.3	21.7
Preservatius / condons	99	57.2	42.8	25.0	48.1	11.4	15.5	18.9	33.7	47.4	-	12.7	49.0	14.0	24.3
012 Serveis Informació	3	40.0	60.0	-	100.0	-	-	18.7	-	81.3	-	49.3	50.7	-	-
Gencat	6	25.2	74.8	-	83.6	16.4	-	-	60.8	39.2	-	16.4	52.6	-	31.0
Som-hi	6	94.9	5.1	9.5	72.1	8.9	9.5	9.5	42.4	48.1	-	24.1	8.9	33.5	33.5
Drogues	10	53.8	46.2	15.2	22.0	24.5	38.3	43.3	15.5	41.1	-	10.5	67.5	22.0	-
Alcohol	4	53.5	46.5	-	7.0	46.5	46.5	7.0	46.5	46.5	-	7.0	-	93.0	-
Loteria	3	30.3	69.7	10.5	89.5	-	-	19.8	10.5	69.7	-	-	69.7	30.3	-
Lletres del tresor	12	66.0	34.0	29.8	34.0	36.2	-	19.1	61.8	19.1	-	17.1	19.1	48.9	14.9
Visca Barcelona	8	31.3	68.7	31.3	21.8	46.9	-	-	78.2	21.8	-	21.8	28.0	6.6	43.6
Sobre el peix	8	52.7	47.3	27.8	3.3	12.9	56.0	-	15.8	84.2	-	28.6	17.9	9.6	44.0
Maltractament infantil	6	-	100.0	-	31.7	31.7	36.5	-	63.5	36.5	-	4.8	95.2	-	-
TDT	1	50.0	50.0	-	50.0	50.0	-	-	50.0	50.0	-	-	50.0	50.0	-
Altres	26	51.1	48.9	48.2	44.6	7.2	-	13.3	58.0	28.7	-	27.6	32.3	11.4	28.7
No en recorda cap	681	48.6	51.4	29.6	31.6	21.0	17.8	38.2	44.1	17.1	.7	19.5	39.8	22.0	18.8
No sap	40	35.4	64.6	20.8	44.0	10.5	24.7	42.3	38.0	19.7	-	14.2	45.0	8.6	32.2
<b>P8.2.1. EM PODRIA DIR DE QUINA ADMINISTRACIÓ ERA AQUEST ANUNCI?</b>															
Base: Recorda algun anunci	779	53.8	46.2	24.1	43.6	18.5	13.8	15.3	50.4	34.2	.1	18.4	37.9	20.1	23.6
Administració central / Govern d'Espanya (Ministeris, etc.)	325	60.8	39.2	20.6	42.8	20.9	15.7	14.3	49.0	36.5	.2	18.9	35.5	19.4	26.2
Generalitat de Catalunya	168	58.0	42.0	25.6	46.0	18.3	10.2	13.4	47.3	39.3	-	22.9	39.6	18.8	18.7
Departament de Treball de la Generalitat	10	56.4	43.6	-	61.5	20.6	17.9	-	58.8	41.2	-	17.9	20.6	43.6	17.9
Altres departaments de la Generalitat de Catalunya	17	50.6	49.4	12.7	54.0	9.1	24.1	17.2	41.5	41.3	-	19.3	43.6	25.9	11.2
Diputació / diputacions	2	-	100.0	100.0	-	-	-	-	100.0	-	-	-	100.0	-	-
Ajuntament de Barcelona	21	26.6	73.4	35.5	37.9	17.8	8.9	13.9	50.6	35.5	-	8.9	16.3	12.7	62.1
Altres Ajuntaments	2	23.2	76.8	-	23.2	76.8	-	11.6	76.8	11.6	-	11.6	76.8	11.6	-
DGT	19	67.6	32.4	27.0	53.3	16.9	2.8	3.0	54.8	42.3	-	12.7	36.3	21.4	29.6
Hisenda (Agència Tributària)	1	-	100.0	-	100.0	-	-	-	100.0	-	-	-	-	100.0	-
No sap	214	42.5	57.5	28.8	41.5	15.3	14.5	20.5	54.0	25.6	-	15.6	42.1	21.5	20.8



	SEXE		EDAT				NIVELL D'ESTUDIS				DIMENSIÓ DE MUNICIPI				
	TOTAL	HOME	DONA	DE 16 A 29	DE 30 A 44	DE 45 A 54	DE 55 A 64	BAIX	MITJÀ	ALT	NC	FINS A 10 MIL	DE 10 A 100 MIL	DE 100 A 500 MIL	MÉS DE 500 MIL
TOTAL SENSE PONDERAR	1500	51.7	48.3	26.9	38.1	19.5	15.5	29.3	45.9	24.3	.5	29.9	37.4	21.1	11.7
TOTAL PONDERAT	1500	51.0	49.0	26.5	38.2	19.4	15.9	26.5	47.2	26.0	.3	18.8	39.0	20.7	21.6
P8.1. QUINS ANUNCIS DE LES ADMINISTRACIONS PÚBLIQUES RECORDA HAVER VIST EN ELS ÚLTIMS MESOS A LA TELEVISIÓ?															
Base: Total mencions	779	53.8	46.2	24.1	43.6	18.5	13.8	15.3	50.4	34.2	.1	18.4	37.9	20.1	23.6
Accidents laborals	164	58.3	41.7	21.5	55.2	13.6	9.6	12.4	54.8	32.8	-	16.8	41.0	21.9	20.3
Dolors musculars a la feina	7	63.3	36.7	40.4	47.9	7.5	4.3	-	55.9	39.9	4.3	7.5	24.0	12.2	56.3
Formació	5	54.3	45.7	15.2	40.4	35.1	9.3	-	45.0	55.0	-	9.3	5.3	15.2	70.2
Medi Ambient	107	47.4	52.6	26.9	32.4	21.7	19.0	14.5	48.4	36.5	.5	21.2	40.7	17.3	20.8
Violència de gènere	336	45.4	54.6	26.0	43.0	20.0	11.1	18.2	47.1	34.6	.1	16.7	39.1	21.1	23.1
Desplegament dels Mossos	15	51.9	48.1	30.4	35.9	21.2	12.5	7.1	73.3	19.6	-	23.1	67.9	9.0	-
Trànsit	365	56.2	43.8	21.4	43.0	18.6	16.9	17.2	52.0	30.7	.1	14.8	42.5	20.9	21.8
Pirateria informàtica	1	100.0	-	-	-	100.0	-	-	100.0	-	-	100.0	-	-	-
Parla el català	3	27.4	72.6	63.1	36.9	-	-	-	72.6	27.4	-	19.1	17.9	-	63.1
Transports	20	86.3	13.7	-	76.8	2.9	20.3	13.6	43.5	43.0	-	4.3	44.4	13.6	37.8
Hisenda	58	44.6	55.4	23.6	45.6	10.0	20.8	13.1	49.9	37.1	-	15.5	33.5	22.4	28.6
Contra el tabac	72	52.7	47.3	28.2	42.5	19.0	10.2	6.8	42.9	50.2	-	30.5	34.3	9.6	25.6
Preservatius / condons	176	54.8	45.2	27.0	44.1	14.4	14.5	14.3	46.0	39.7	-	16.1	47.9	14.9	21.1
012 Serveis Informació	8	29.2	70.8	22.7	67.4	9.9	-	21.9	6.4	71.7	-	34.8	65.2	-	-
Gencat	7	32.7	67.3	7.4	78.7	13.9	-	7.4	55.4	37.1	-	17.8	55.9	-	26.2
Som-hi	6	90.4	9.6	9.0	73.5	8.4	9.0	9.0	45.2	45.8	-	27.7	8.4	31.9	31.9
Drogues	36	53.9	46.1	18.0	33.0	27.0	22.0	20.3	47.2	32.5	-	14.9	41.6	22.9	20.6
Alcohol	12	68.3	31.7	34.1	34.1	15.9	15.9	2.4	63.5	34.1	-	2.4	18.3	31.7	47.6
Loteria	3	30.3	69.7	10.5	89.5	-	-	19.8	10.5	69.7	-	-	69.7	30.3	-
Lletres del tresor	22	71.7	28.3	27.1	42.1	20.1	10.7	10.6	57.5	31.9	-	16.5	23.5	35.3	24.7
Visca Barcelona	18	43.3	56.7	37.6	33.4	23.3	5.7	2.9	59.5	37.6	-	18.9	15.8	14.7	50.6
Sobre el peix	21	54.8	45.2	21.8	27.2	28.1	23.0	1.4	28.6	70.1	-	31.1	23.5	9.4	36.0
Maltractament infantil	20	24.2	75.8	3.9	62.7	22.6	10.8	6.4	60.1	33.6	-	14.7	57.1	9.6	18.7
TDI	1	50.0	50.0	-	50.0	50.0	-	-	50.0	50.0	-	-	50.0	50.0	-
Exèrcit	11	79.9	20.1	2.6	62.5	17.4	17.4	17.4	42.4	40.1	-	-	37.5	45.1	17.4
Altres	47	55.9	44.1	45.4	33.4	10.6	10.7	10.1	68.6	21.3	-	23.1	39.7	9.7	27.5

	SEXE		EDAT				NIVELL D'ESTUDIS				DIMENSIÓ DE MUNICIPI				
	TOTAL	HOME	DONA	DE 16 A 29	DE 30 A 44	DE 45 A 54	DE 55 A 64	BAIX	MITJÀ	ALT	NC	FINS A 10 MIL	DE 10 A 100 MIL	DE 100 A 500 MIL	MÉS DE 500 MIL
TOTAL SENSE PONDERAR	1500	51.7	48.3	26.9	38.1	19.5	15.5	29.3	45.9	24.3	.5	29.9	37.4	21.1	11.7
TOTAL PONDERAT	1500	51.0	49.0	26.5	38.2	19.4	15.9	26.5	47.2	26.0	.3	18.8	39.0	20.7	21.6
P8.1. QUINS ANUNCIS DE LES ADMINISTRACIONS PÚBLIQUES RECORDA HAVER VIST EN ELS ÚLTIMS MESOS A LA TELEVISIÓ?															
Base: Total	1500	51.0	49.0	26.5	38.2	19.4	15.9	26.5	47.2	26.0	.3	18.8	39.0	20.7	21.6
Accidents laborals	164	58.3	41.7	21.5	55.2	13.6	9.6	12.4	54.8	32.8	-	16.8	41.0	21.9	20.3
Dolors musculars a la feina	7	63.3	36.7	40.4	47.9	7.5	4.3	-	55.9	39.9	4.3	7.5	24.0	12.2	56.3
Formació	5	54.3	45.7	15.2	40.4	35.1	9.3	-	45.0	55.0	-	9.3	5.3	15.2	70.2
Medi Ambient	107	47.4	52.6	26.9	32.4	21.7	19.0	14.5	48.4	36.5	.5	21.2	40.7	17.3	20.8
Violència de gènere	336	45.4	54.6	26.0	43.0	20.0	11.1	18.2	47.1	34.6	.1	16.7	39.1	21.1	23.1
Desplegament dels Mossos	15	51.9	48.1	30.4	35.9	21.2	12.5	7.1	73.3	19.6	-	23.1	67.9	9.0	-
Trànsit	365	56.2	43.8	21.4	43.0	18.6	16.9	17.2	52.0	30.7	.1	14.8	42.5	20.9	21.8
Pirateria informàtica	1	100.0	-	-	-	100.0	-	-	100.0	-	-	100.0	-	-	-
Parla el català	3	27.4	72.6	63.1	36.9	-	-	-	72.6	27.4	-	19.1	17.9	-	63.1
Transports	20	86.3	13.7	-	76.8	2.9	20.3	13.6	43.5	43.0	-	4.3	44.4	13.6	37.8
Hisenda	58	44.6	55.4	23.6	45.6	10.0	20.8	13.1	49.9	37.1	-	15.5	33.5	22.4	28.6
Contra el tabac	72	52.7	47.3	28.2	42.5	19.0	10.2	6.8	42.9	50.2	-	30.5	34.3	9.6	25.6
Preservatius / condons	176	54.8	45.2	27.0	44.1	14.4	14.5	14.3	46.0	39.7	-	16.1	47.9	14.9	21.1
012 Serveis Informació	8	29.2	70.8	22.7	67.4	9.9	-	21.9	6.4	71.7	-	34.8	65.2	-	-
Gencat	7	32.7	67.3	7.4	78.7	13.9	-	7.4	55.4	37.1	-	17.8	55.9	-	26.2
Som-hi	6	90.4	9.6	9.0	73.5	8.4	9.0	9.0	45.2	45.8	-	27.7	8.4	31.9	31.9
Drogues	36	53.9	46.1	18.0	33.0	27.0	22.0	20.3	47.2	32.5	-	14.9	41.6	22.9	20.6
Alcohol	12	68.3	31.7	34.1	34.1	15.9	15.9	2.4	63.5	34.1	-	2.4	18.3	31.7	47.6
Loteria	3	30.3	69.7	10.5	89.5	-	-	19.8	10.5	69.7	-	-	69.7	30.3	-
Lletres del tresor	22	71.7	28.3	27.1	42.1	20.1	10.7	10.6	57.5	31.9	-	16.5	23.5	35.3	24.7
Visca Barcelona	18	43.3	56.7	37.6	33.4	23.3	5.7	2.9	59.5	37.6	-	18.9	15.8	14.7	50.6
Sobre el peix	21	54.8	45.2	21.8	27.2	28.1	23.0	1.4	28.6	70.1	-	31.1	23.5	9.4	36.0
Maltractament infantil	20	24.2	75.8	3.9	62.7	22.6	10.8	6.4	60.1	33.6	-	14.7	57.1	9.6	18.7
TDI	1	50.0	50.0	-	50.0	50.0	-	-	50.0	50.0	-	-	50.0	50.0	-
Exèrcit	11	79.9	20.1	2.6	62.5	17.4	17.4	17.4	42.4	40.1	-	-	37.5	45.1	17.4
Altres	47	55.9	44.1	45.4	33.4	10.6	10.7	10.1	68.6	21.3	-	23.1	39.7	9.7	27.5
No en recorda cap	681	48.6	51.4	29.6	31.6	21.0	17.8	38.2	44.1	17.1	.7	19.5	39.8	22.0	18.8
No sap	40	35.4	64.6	20.8	44.0	10.5	24.7	42.3	38.0	19.7	-	14.2	45.0	8.6	32.2

	SEXE		EDAT				NIVELL D'ESTUDIS				DIMENSIÓ DE MUNICIPI				
	TOTAL	HOME	DONA	DE 16 A 29	DE 30 A 44	DE 45 A 54	DE 55 A 64	BAIX	MITJÀ	ALT	NC	FINS A 10 MIL	DE 10 A 100 MIL	DE 100 A 500 MIL	MÉS DE 500 MIL
TOTAL SENSE PONDERAR	1500	51.7	48.3	26.9	38.1	19.5	15.5	29.3	45.9	24.3	.5	29.9	37.4	21.1	11.7
TOTAL PONDERAT	1500	51.0	49.0	26.5	38.2	19.4	15.9	26.5	47.2	26.0	.3	18.8	39.0	20.7	21.6
<b>P8.2. EM PODRIA DIR DE QUINA ADMINISTRACIÓ ERA?</b>															
Base: Total mencions	779	53.8	46.2	24.1	43.6	18.5	13.8	15.3	50.4	34.2	.1	18.4	37.9	20.1	23.6
Administració central / Govern d'Espanya (Ministeris, etc.)	439	60.0	40.0	21.6	43.2	19.7	15.5	14.4	50.3	35.2	.1	19.2	39.0	18.6	23.2
Generalitat de Catalunya	273	53.0	47.0	24.0	46.3	17.2	12.6	13.9	44.7	41.3	.1	18.4	43.7	16.8	21.1
Departament de Treball de la Generalitat	21	45.1	54.9	3.9	73.0	11.7	11.4	10.3	48.6	41.0	-	12.7	23.1	28.3	35.9
Altres departaments de la Generalitat de Catalunya	30	47.8	52.2	22.6	44.3	18.1	14.9	10.3	53.2	36.5	-	19.4	31.5	18.5	30.6
Diputació / diputacions	2	-	100.0	79.1	20.9	-	-	20.9	79.1	-	-	20.9	79.1	-	-
Ajuntament de Barcelona	34	42.3	57.7	33.8	41.6	11.6	13.0	8.4	40.0	51.5	-	10.1	9.9	20.8	59.2
Altres Ajuntaments	3	36.2	63.8	16.9	19.3	63.8	-	9.6	80.7	9.6	-	9.6	80.7	9.6	-
DGT	49	58.0	42.0	23.3	52.4	14.6	9.7	12.4	51.1	36.6	-	9.2	38.5	22.2	30.1
Hisenda (Agència Tributària)	1	-	100.0	-	100.0	-	-	-	100.0	-	-	-	-	100.0	-
Altres	0	-	100.0	100.0	-	-	-	100.0	-	-	-	-	100.0	-	-
No sap	264	46.0	54.0	27.4	42.0	15.5	15.1	18.5	53.4	28.1	-	16.5	41.1	22.7	19.7
No contesta	2	20.9	79.1	100.0	-	-	-	-	100.0	-	-	79.1	20.9	-	-

	SEXE		EDAT				NIVELL D'ESTUDIS				DIMENSIÓ DE MUNICIPI				
	TOTAL	HOME	DONA	DE 16 A 29	DE 30 A 44	DE 45 A 54	DE 55 A 64	BAIX	MITJÀ	ALT	NC	FINS A 10 MIL	DE 10 A 100 MIL	DE 100 A 500 MIL	MÉS DE 500 MIL
TOTAL SENSE PONDERAR	1500	51.7	48.3	26.9	38.1	19.5	15.5	29.3	45.9	24.3	.5	29.9	37.4	21.1	11.7
TOTAL PONDERAT	1500	51.0	49.0	26.5	38.2	19.4	15.9	26.5	47.2	26.0	.3	18.8	39.0	20.7	21.6
P8.2. ADMINISTRACIÓ A LA QUE PERTANY L'ANUNCI... (5 ANUNCIS MÉS VISTOS, ANUNCI SOBRE ACCIDENTS LABORALS I ANUNCI SOBRE DOLORS MUSCULARS A LA FEINA)															
TRÀNSIT															
Base: Esmenta anunci Trànsit	365	56.2	43.8	21.4	43.0	18.6	16.9	17.2	52.0	30.7	.1	14.8	42.5	20.9	21.8
Administració central / Govern d'Espanya (Ministeris, etc.)	181	61.9	38.1	15.9	45.5	18.9	19.7	14.3	50.0	35.5	.2	16.2	41.7	18.6	23.5
Generalitat de Catalunya	47	58.8	41.2	26.2	34.9	15.8	23.2	19.3	60.3	20.4	-	11.5	57.1	23.5	7.9
Departament de Treball de la Generalitat	2	22.1	77.9	22.1	77.9	-	-	-	100.0	-	-	77.9	-	22.1	-
Altres departaments de la Generalitat de Catalunya	6	46.1	53.9	53.9	16.3	-	29.8	-	92.1	7.9	-	7.9	32.6	-	59.5
Diputació / diputacions	0	-	100.0	-	100.0	-	-	100.0	-	-	-	100.0	-	-	-
Ajuntament de Barcelona	4	-	100.0	-	50.0	-	50.0	50.0	-	50.0	-	-	-	-	100.0
Ajuntaments	0	100.0	-	100.0	-	-	-	-	100.0	-	-	-	100.0	-	-
DGT	49	57.5	42.5	23.6	51.9	14.7	9.8	11.4	51.6	36.9	-	9.3	38.9	21.4	30.5
Altres	0	-	100.0	100.0	-	-	-	100.0	-	-	-	-	100.0	-	-
No sap	73	46.1	53.9	26.0	38.3	26.2	9.5	26.7	48.7	24.6	-	14.0	42.4	28.4	15.2
No contesta	2	-	100.0	100.0	-	-	-	-	100.0	-	-	100.0	-	-	-
VIOLÈNCIA DE GÈNERE															
Base: Esmenta anunci Violència de gènere	336	45.4	54.6	26.0	43.0	20.0	11.1	18.2	47.1	34.6	.1	16.7	39.1	21.1	23.1
Administració central / Govern d'Espanya (Ministeris, etc.)	137	46.1	53.9	24.5	42.6	18.8	14.1	15.1	52.0	32.9	-	16.7	38.8	18.8	25.7
Generalitat de Catalunya	67	52.9	47.1	26.8	35.4	28.0	9.8	20.7	43.8	35.1	.4	19.7	40.4	20.3	19.5
Departament de Treball de la Generalitat	2	-	100.0	-	100.0	-	-	-	-	100.0	-	-	-	100.0	-
Altres departaments de la Generalitat de Catalunya	4	87.6	12.4	-	43.8	56.2	-	-	-	100.0	-	-	43.8	56.2	-
Ajuntament de Barcelona	2	-	100.0	100.0	-	-	-	-	100.0	-	-	100.0	-	-	-
No sap	125	40.5	59.5	27.4	47.2	16.3	9.1	21.5	44.9	33.6	-	14.5	39.8	21.9	23.8
PRESERVATIUS / CONDONOS															
Base: Esmenta anunci Preservatius / condons	176	54.8	45.2	27.0	44.1	14.4	14.5	14.3	46.0	39.7	-	16.1	47.9	14.9	21.1
Administració central / Govern d'Espanya (Ministeris, etc.)	117	58.3	41.7	26.6	45.9	16.2	11.3	14.0	44.2	41.8	-	17.6	48.4	11.8	22.2
Generalitat de Catalunya	11	39.8	60.2	67.3	9.2	2.4	21.1	16.2	37.3	46.5	-	6.7	34.9	9.8	48.6
Altres departaments de la Generalitat de Catalunya	11	28.2	71.8	5.0	67.5	8.7	18.9	23.2	42.4	34.4	-	44.6	45.8	9.6	-
No sap	36	56.4	43.6	22.6	42.0	14.1	21.4	11.9	55.7	32.5	-	5.3	51.1	28.2	15.4

	TOTAL	SEXE		EDAT				NIVELL D'ESTUDIS				DIMENSIÓ DE MUNICIPI			
		HOME	DONA	DE 16 A 29	DE 30 A 44	DE 45 A 54	DE 55 A 64	BAIX	MITJÀ	ALT	NC	FINS A 10 MIL	DE 10 A 100 MIL	DE 100 A 500 MIL	MÉS DE 500 MIL
TOTAL SENSE PONDERAR	1500	51.7	48.3	26.9	38.1	19.5	15.5	29.3	45.9	24.3	.5	29.9	37.4	21.1	11.7
TOTAL PONDERAT	1500	51.0	49.0	26.5	38.2	19.4	15.9	26.5	47.2	26.0	.3	18.8	39.0	20.7	21.6
<b>MEDI AMBIENT</b>															
Base: Esmenta anunci Medi Ambient	107	47.4	52.6	26.9	32.4	21.7	19.0	14.5	48.4	36.5	.5	21.2	40.7	17.3	20.8
Administració central / Govern d'Espanya (Ministeris, etc.)	30	77.9	22.1	26.9	19.7	30.9	22.5	15.8	61.8	20.5	1.9	25.2	40.8	21.5	12.5
Generalitat de Catalunya	40	36.1	63.9	14.6	39.9	23.5	22.0	9.5	39.0	51.6	-	22.8	48.4	5.4	23.4
Altres departaments de la Generalitat de Catalunya	3	17.1	82.9	-	81.7	-	18.3	17.1	-	82.9	-	-	17.1	18.3	64.6
Ajuntament de Barcelona	12	39.1	60.9	54.3	15.2	-	30.5	23.9	30.5	45.7	-	-	4.3	34.8	60.9
Altres Ajuntaments	2	-	100.0	-	-	100.0	-	-	100.0	-	-	-	100.0	-	-
No sap	21	38.8	61.2	40.1	42.3	13.8	3.8	17.6	59.9	22.5	-	29.8	44.9	25.3	-
<b>CONTRA EL TABAC</b>															
Base: Esmenta anunci Contra el tabac	72	52.7	47.3	28.2	42.5	19.0	10.2	6.8	42.9	50.2	-	30.5	34.3	9.6	25.6
Administració central / Govern d'Espanya (Ministeris, etc.)	22	55.5	44.5	16.9	49.4	21.7	12.0	2.4	30.0	67.6	-	34.9	48.2	-	16.9
Generalitat de Catalunya	40	52.8	47.2	30.4	47.1	11.9	10.7	9.1	43.2	47.7	-	25.9	25.0	12.0	37.1
Departament de Treball de la Generalitat	1	36.4	63.6	36.4	-	-	63.6	36.4	-	63.6	-	36.4	63.6	-	-
Altres departaments de la Generalitat de Catalunya	2	-	100.0	-	50.0	50.0	-	-	50.0	50.0	-	-	-	100.0	-
No sap	8	56.6	43.4	53.5	3.5	43.0	-	6.1	79.8	14.0	-	46.5	46.5	7.0	-
<b>ACCIDENTS LABORALS</b>															
Base: Esmenta anunci Accidents laborals	164	58.3	41.7	21.5	55.2	13.6	9.6	12.4	54.8	32.8	-	16.8	41.0	21.9	20.3
Administració central / Govern d'Espanya (Ministeris, etc.)	53	51.9	48.1	28.7	45.1	21.3	4.9	3.7	67.0	29.4	-	20.2	36.0	16.0	27.9
Generalitat de Catalunya	71	67.3	32.7	19.0	62.2	10.7	8.1	14.3	39.6	46.1	-	19.6	43.0	21.9	15.6
Departament de Treball de la Generalitat	13	48.1	51.9	-	67.7	18.3	14.0	14.0	55.8	30.2	-	3.7	28.0	26.2	42.1
No sap	27	52.1	47.9	24.5	50.7	4.0	20.8	24.0	71.1	4.9	-	9.1	52.0	31.9	7.0

	SEXE		EDAT				NIVELL D'ESTUDIS				DIMENSIÓ DE MUNICIPI				
	TOTAL	HOME	DONA	DE 16 A 29	DE 30 A 44	DE 45 A 54	DE 55 A 64	BAIX	MITJÀ	ALT	NC	FINS A 10 MIL	DE 10 A 100 MIL	DE 100 A 500 MIL	MÉS DE 500 MIL
TOTAL SENSE PONDERAR	1500	51.7	48.3	26.9	38.1	19.5	15.5	29.3	45.9	24.3	.5	29.9	37.4	21.1	11.7
TOTAL PONDERAT	1500	51.0	49.0	26.5	38.2	19.4	15.9	26.5	47.2	26.0	.3	18.8	39.0	20.7	21.6
DOLORS MUSCULARS A LA FEINA															
Base: Esmena anunci Dolors musculars a la feina	7	63.3	36.7	40.4	47.9	7.5	4.3	-	55.9	39.9	4.3	7.5	24.0	12.2	56.3
Administració central / Govern d'Espanya (Ministeris, etc.)	0	-	100.0	-	-	-	100.0	-	100.0	-	-	-	-	100.0	-
Generalitat de Catalunya	4	49.1	50.9	73.1	13.5	13.5	-	-	78.8	13.5	7.7	13.5	21.2	14.4	50.9
Departament de Treball de la Generalitat	2	86.9	13.1	-	100.0	-	-	-	-	100.0	-	-	13.1	-	86.9
No sap	1	100.0	-	-	100.0	-	-	-	100.0	-	-	-	100.0	-	-

	SEXE		EDAT				NIVELL D'ESTUDIS				DIMENSIÓ DE MUNICIPI				
	TOTAL	HOME	DONA	DE 16 A 29	DE 30 A 44	DE 45 A 54	DE 55 A 64	BAIX	MITJÀ	ALT	NC	FINS A 10 MIL	DE 10 A 100 MIL	DE 100 A 500 MIL	MÉS DE 500 MIL
TOTAL SENSE PONDERAR	1500	51.7	48.3	26.9	38.1	19.5	15.5	29.3	45.9	24.3	.5	29.9	37.4	21.1	11.7
TOTAL PONDERAT	1500	51.0	49.0	26.5	38.2	19.4	15.9	26.5	47.2	26.0	.3	18.8	39.0	20.7	21.6
P9. EM PODRIA DIR SI RECORDA ALGUN ANUNCI DE LES ADMINISTRACIONS PÚBLIQUES QUE HAGI SENTIT A LA RÀDIO EN ELS ÚLTIMS MESOS?															
Base: Total	1500	51.0	49.0	26.5	38.2	19.4	15.9	26.5	47.2	26.0	.3	18.8	39.0	20.7	21.6
Sí, en recorda algun	184	55.4	44.6	25.9	46.3	14.6	13.3	15.7	55.5	28.9	-	18.6	46.9	20.4	14.1
No, no en recorda cap	614	54.5	45.5	26.1	36.5	20.5	16.9	26.6	45.6	27.7	.1	19.6	37.0	19.9	23.6
No escolta la ràdio	667	45.6	54.4	27.8	37.8	19.1	15.3	28.7	47.3	23.4	.7	18.3	38.3	21.5	22.0
No sap	31	68.2	31.8	16.4	30.2	30.8	22.6	44.8	31.0	24.2	-	11.1	46.3	24.4	18.2
No contesta	6	63.5	36.5	-	36.5	31.7	31.7	-	31.7	68.3	-	31.7	36.5	-	31.7
P9.1.1. QUIN RECORDA?															
Base: Recorda algun anunci	184	55.4	44.6	25.9	46.3	14.6	13.3	15.7	55.5	28.9	-	18.6	46.9	20.4	14.1
Accidents laborals	13	79.8	20.2	6.2	78.2	11.9	3.8	18.1	54.2	27.8	-	28.3	67.6	4.0	-
Formació	4	50.0	50.0	50.0	50.0	-	-	-	50.0	50.0	-	-	-	-	100.0
Medi Ambient	4	39.3	60.7	74.1	-	13.4	12.5	12.5	-	87.5	-	13.4	39.3	-	47.3
Violència de gènere	25	43.5	56.5	27.9	20.9	41.7	9.5	27.7	57.5	14.8	-	21.3	45.2	18.3	15.1
Desplegament dels Mossos	3	100.0	-	-	25.6	-	74.4	91.1	8.9	-	-	8.9	74.4	16.7	-
Trànsit	85	56.8	43.2	28.9	53.9	6.7	10.4	7.0	66.2	26.8	-	17.5	47.0	18.1	17.4
Parla el català	3	17.3	82.7	17.3	82.7	-	-	-	-	100.0	-	-	100.0	-	-
Transports	0	100.0	-	-	100.0	-	-	100.0	-	-	-	100.0	-	-	-
Hisenda	7	64.2	35.8	7.9	32.1	55.8	4.2	32.1	35.8	32.1	-	-	27.9	72.1	-
Contra el tabac	11	42.6	57.4	60.1	17.5	22.4	-	37.6	35.0	27.4	-	20.1	57.4	22.4	-
Preservatius / condons	15	53.8	46.2	13.5	34.9	12.1	39.6	20.5	39.6	39.9	-	3.6	46.2	38.0	12.1
012 Serveis Informació	0	100.0	-	-	100.0	-	-	-	100.0	-	-	100.0	-	-	-
Som-hi	1	51.7	48.3	-	48.3	-	51.7	-	51.7	48.3	-	51.7	48.3	-	-
Drogues	0	100.0	-	100.0	-	-	-	-	100.0	-	-	100.0	-	-	-
Alcohol	1	100.0	-	-	-	100.0	-	-	100.0	-	-	100.0	-	-	-
Visca Barcelona	1	-	100.0	-	50.0	50.0	-	-	50.0	50.0	-	-	-	100.0	-
Exèrcit	1	100.0	-	-	-	-	100.0	-	100.0	-	-	-	-	100.0	-
Altres	10	49.8	50.2	4.7	72.6	-	22.7	5.0	67.6	27.4	-	40.5	36.8	22.7	-

	SEXE		EDAT				NIVELL D'ESTUDIS				DIMENSIÓ DE MUNICIPI				
	TOTAL	HOME	DONA	DE 16 A 29	DE 30 A 44	DE 45 A 54	DE 55 A 64	BAIX	MITJÀ	ALT	NC	FINS A 10 MIL	DE 10 A 100 MIL	DE 100 A 500 MIL	MÉS DE 500 MIL
TOTAL SENSE PONDERAR	1500	51.7	48.3	26.9	38.1	19.5	15.5	29.3	45.9	24.3	.5	29.9	37.4	21.1	11.7
TOTAL PONDERAT	1500	51.0	49.0	26.5	38.2	19.4	15.9	26.5	47.2	26.0	.3	18.8	39.0	20.7	21.6
P9.1.1. QUIN RECORDA?															
Base: Total	1500	51.0	49.0	26.5	38.2	19.4	15.9	26.5	47.2	26.0	.3	18.8	39.0	20.7	21.6
Accidents laborals	13	79.8	20.2	6.2	78.2	11.9	3.8	18.1	54.2	27.8	-	28.3	67.6	4.0	-
Formació	4	50.0	50.0	50.0	50.0	-	-	-	50.0	50.0	-	-	-	-	100.0
Medi Ambient	4	39.3	60.7	74.1	-	13.4	12.5	12.5	-	87.5	-	13.4	39.3	-	47.3
Violència de gènere	25	43.5	56.5	27.9	20.9	41.7	9.5	27.7	57.5	14.8	-	21.3	45.2	18.3	15.1
Desplegament dels Mossos	3	100.0	-	-	25.6	-	74.4	91.1	8.9	-	-	8.9	74.4	16.7	-
Trànsit	85	56.8	43.2	28.9	53.9	6.7	10.4	7.0	66.2	26.8	-	17.5	47.0	18.1	17.4
Parla el català	3	17.3	82.7	17.3	82.7	-	-	-	-	100.0	-	-	100.0	-	-
Transports	0	100.0	-	-	100.0	-	-	100.0	-	-	-	100.0	-	-	-
Hisenda	7	64.2	35.8	7.9	32.1	55.8	4.2	32.1	35.8	32.1	-	-	27.9	72.1	-
Contra el tabac	11	42.6	57.4	60.1	17.5	22.4	-	37.6	35.0	27.4	-	20.1	57.4	22.4	-
Preservatius / condons	15	53.8	46.2	13.5	34.9	12.1	39.6	20.5	39.6	39.9	-	3.6	46.2	38.0	12.1
012 Serveis Informació	0	100.0	-	-	100.0	-	-	-	100.0	-	-	100.0	-	-	-
Som-hi	1	51.7	48.3	-	48.3	-	51.7	-	51.7	48.3	-	51.7	48.3	-	-
Drogues	0	100.0	-	100.0	-	-	-	-	100.0	-	-	100.0	-	-	-
Alcohol	1	100.0	-	-	-	100.0	-	-	100.0	-	-	100.0	-	-	-
Visca Barcelona	1	-	100.0	-	50.0	50.0	-	-	50.0	50.0	-	-	-	100.0	-
Exèrcit	1	100.0	-	-	-	-	100.0	-	100.0	-	-	-	-	100.0	-
Altres	10	49.8	50.2	4.7	72.6	-	22.7	5.0	67.6	27.4	-	40.5	36.8	22.7	-
No en recorda cap	614	54.5	45.5	26.1	36.5	20.5	16.9	26.6	45.6	27.7	.1	19.6	37.0	19.9	23.6
No escolta la ràdio	667	45.6	54.4	27.8	37.8	19.1	15.3	28.7	47.3	23.4	.7	18.3	38.3	21.5	22.0
No sap	31	68.2	31.8	16.4	30.2	30.8	22.6	44.8	31.0	24.2	-	11.1	46.3	24.4	18.2
No contesta	6	63.5	36.5	-	36.5	31.7	31.7	-	31.7	68.3	-	31.7	36.5	-	31.7
P9.2.1. EM PODRIA DIR DE QUINA ADMINISTRACIÓ ERA AQUEST ANUNCI?															
Base: Recorda algun anunci	184	55.4	44.6	25.9	46.3	14.6	13.3	15.7	55.5	28.9	-	18.6	46.9	20.4	14.1
Administració central / Govern d'Espanya (Ministeris, etc.)	75	59.2	40.8	15.3	45.0	16.7	23.0	14.0	55.6	30.4	-	10.3	49.9	22.6	17.2
Generalitat de Catalunya	52	55.6	44.4	22.9	48.5	18.6	10.1	25.7	42.3	32.0	-	21.0	37.9	23.4	17.7
Altres departaments de la Generalitat de Catalunya	3	15.6	84.4	14.6	69.8	15.6	-	-	69.8	30.2	-	55.2	44.8	-	-
Ajuntament de Barcelona	3	18.7	81.3	70.6	29.4	-	-	-	-	100.0	-	-	18.7	10.7	70.6
DGT	10	62.8	37.2	40.0	60.0	-	-	9.8	68.8	21.4	-	10.5	70.9	-	18.6
Hisenda (Agència Tributària)	2	100.0	-	-	-	100.0	-	-	-	100.0	-	-	100.0	-	-
Altres	1	100.0	-	51.7	-	-	48.3	48.3	51.7	-	-	-	100.0	-	-
No sap	37	47.8	52.2	46.8	44.0	5.8	3.4	9.1	76.7	14.3	-	33.9	44.4	21.7	-
No contesta	1	100.0	-	-	100.0	-	-	-	-	100.0	-	-	100.0	-	-



	SEXE		EDAT				NIVELL D'ESTUDIS				DIMENSIÓ DE MUNICIPI				
	TOTAL	HOME	DONA	DE 16 A 29	DE 30 A 44	DE 45 A 54	DE 55 A 64	BAIX	MITJÀ	ALT	NC	FINS A 10 MIL	DE 10 A 100 MIL	DE 100 A 500 MIL	MÉS DE 500 MIL
TOTAL SENSE PONDERAR	1500	51.7	48.3	26.9	38.1	19.5	15.5	29.3	45.9	24.3	.5	29.9	37.4	21.1	11.7
TOTAL PONDERAT	1500	51.0	49.0	26.5	38.2	19.4	15.9	26.5	47.2	26.0	.3	18.8	39.0	20.7	21.6
P9.1. QUINS ANUNCIS DE LES ADMINISTRACIONS PÚBLIQUES RECORDA HAVER SENTIT EN ELS ÚLTIMS MESOS A LA RÀDIO?															
Base: Total mencions	184	55.4	44.6	25.9	46.3	14.6	13.3	15.7	55.5	28.9	-	18.6	46.9	20.4	14.1
Accidents laborals	14	77.2	22.8	11.7	73.6	11.2	3.6	17.0	53.0	30.0	-	28.7	67.5	3.8	-
Formació	4	50.0	50.0	50.0	50.0	-	-	-	50.0	50.0	-	-	-	-	100.0
Medi Ambient	12	54.5	45.5	45.8	36.4	13.6	4.2	4.2	61.5	34.3	-	25.2	58.8	-	16.1
Violència de gènere	48	47.6	52.4	24.3	38.6	21.4	15.8	26.1	48.2	25.7	-	18.0	50.5	16.0	15.4
Desplegament dels Mossos	5	100.0	-	-	53.2	-	46.8	57.3	42.6	-	-	5.6	83.9	10.5	-
Trànsit	101	56.4	43.6	28.2	53.7	8.8	9.2	8.0	62.7	29.4	-	18.3	47.9	17.4	16.5
Parla el català	3	17.3	82.7	17.3	82.7	-	-	-	-	100.0	-	-	100.0	-	-
Transports	2	100.0	-	-	100.0	-	-	100.0	-	-	-	20.9	79.1	-	-
Hisenda	7	65.7	34.3	7.6	34.9	53.5	4.0	30.8	34.3	34.9	-	4.0	26.8	69.2	-
Contra el tabac	12	51.1	48.9	51.1	29.8	19.1	-	32.0	44.7	23.3	-	32.0	48.9	19.1	-
Preservatius / condons	21	57.8	42.2	13.7	35.3	11.2	39.9	14.8	56.3	28.8	-	5.3	46.0	31.3	17.5
012 Serveis Informació	0	100.0	-	-	100.0	-	-	-	100.0	-	-	100.0	-	-	-
Som-hi	1	51.7	48.3	-	48.3	-	51.7	-	51.7	48.3	-	51.7	48.3	-	-
Drogues	8	29.7	70.3	6.2	70.3	-	23.4	-	29.7	70.3	-	6.2	46.9	-	46.9
Alcohol	3	100.0	-	-	-	100.0	-	63.8	18.1	18.1	-	18.1	-	81.9	-
Lletres del tresor	0	100.0	-	-	-	-	100.0	-	-	100.0	-	100.0	-	-	-
Visca Barcelona	1	-	100.0	-	50.0	50.0	-	-	50.0	50.0	-	-	-	100.0	-
Sobre el peix	0	100.0	-	-	100.0	-	-	-	100.0	-	-	-	100.0	-	-
Maltractament infantil	1	51.7	48.3	-	48.3	51.7	-	48.3	51.7	-	-	48.3	-	51.7	-
Exèrcit	1	100.0	-	-	-	-	100.0	-	100.0	-	-	-	-	100.0	-
Altres	12	54.4	45.6	6.7	72.6	-	20.7	4.6	63.8	31.6	-	39.2	37.7	23.1	-

	SEXE		EDAT				NIVELL D'ESTUDIS				DIMENSIÓ DE MUNICIPI				
	TOTAL	HOME	DONA	DE 16 A 29	DE 30 A 44	DE 45 A 54	DE 55 A 64	BAIX	MITJÀ	ALT	NC	FINS A 10 MIL	DE 10 A 100 MIL	DE 100 A 500 MIL	MÉS DE 500 MIL
TOTAL SENSE PONDERAR	1500	51.7	48.3	26.9	38.1	19.5	15.5	29.3	45.9	24.3	.5	29.9	37.4	21.1	11.7
TOTAL PONDERAT	1500	51.0	49.0	26.5	38.2	19.4	15.9	26.5	47.2	26.0	.3	18.8	39.0	20.7	21.6
<b>P9.1. QUINS ANUNCIS DE LES ADMINISTRACIONS PÚBLIQUES RECORDA HAVER SENTIT EN ELS ÚLTIMS MESOS A LA RÀDIO?</b>															
Base: Total	1500	51.0	49.0	26.5	38.2	19.4	15.9	26.5	47.2	26.0	.3	18.8	39.0	20.7	21.6
Accidents laborals	14	77.2	22.8	11.7	73.6	11.2	3.6	17.0	53.0	30.0	-	28.7	67.5	3.8	-
Formació	4	50.0	50.0	50.0	50.0	-	-	-	50.0	50.0	-	-	-	-	100.0
Medi Ambient	12	54.5	45.5	45.8	36.4	13.6	4.2	4.2	61.5	34.3	-	25.2	58.8	-	16.1
Violència de gènere	48	47.6	52.4	24.3	38.6	21.4	15.8	26.1	48.2	25.7	-	18.0	50.5	16.0	15.4
Desplegament dels Mossos	5	100.0	-	-	53.2	-	46.8	57.3	42.6	-	-	5.6	83.9	10.5	-
Trànsit	101	56.4	43.6	28.2	53.7	8.8	9.2	8.0	62.7	29.4	-	18.3	47.9	17.4	16.5
Parla el català	3	17.3	82.7	17.3	82.7	-	-	-	-	100.0	-	-	100.0	-	-
Transports	2	100.0	-	-	100.0	-	-	100.0	-	-	-	20.9	79.1	-	-
Hisenda	7	65.7	34.3	7.6	34.9	53.5	4.0	30.8	34.3	34.9	-	4.0	26.8	69.2	-
Contra el tabac	12	51.1	48.9	51.1	29.8	19.1	-	32.0	44.7	23.3	-	32.0	48.9	19.1	-
Preservatius / condons	21	57.8	42.2	13.7	35.3	11.2	39.9	14.8	56.3	28.8	-	5.3	46.0	31.3	17.5
012 Serveis Informació	0	100.0	-	-	100.0	-	-	-	100.0	-	-	100.0	-	-	-
Som-hi	1	51.7	48.3	-	48.3	-	51.7	-	51.7	48.3	-	51.7	48.3	-	-
Drogues	8	29.7	70.3	6.2	70.3	-	23.4	-	29.7	70.3	-	6.2	46.9	-	46.9
Alcohol	3	100.0	-	-	-	100.0	-	63.8	18.1	18.1	-	18.1	-	81.9	-
Lletres del tresor	0	100.0	-	-	-	-	100.0	-	-	100.0	-	100.0	-	-	-
Visca Barcelona	1	-	100.0	-	50.0	50.0	-	-	50.0	50.0	-	-	-	100.0	-
Sobre el peix	0	100.0	-	-	100.0	-	-	-	100.0	-	-	-	100.0	-	-
Maltractament infantil	1	51.7	48.3	-	48.3	51.7	-	48.3	51.7	-	-	48.3	-	51.7	-
Exèrcit	1	100.0	-	-	-	-	100.0	-	100.0	-	-	-	-	100.0	-
Altres	12	54.4	45.6	6.7	72.6	-	20.7	4.6	63.8	31.6	-	39.2	37.7	23.1	-
No en recorda cap	614	54.5	45.5	26.1	36.5	20.5	16.9	26.6	45.6	27.7	.1	19.6	37.0	19.9	23.6
No escolta la ràdio	667	45.6	54.4	27.8	37.8	19.1	15.3	28.7	47.3	23.4	.7	18.3	38.3	21.5	22.0
No sap	31	68.2	31.8	16.4	30.2	30.8	22.6	44.8	31.0	24.2	-	11.1	46.3	24.4	18.2
No contesta	6	63.5	36.5	-	36.5	31.7	31.7	-	31.7	68.3	-	31.7	36.5	-	31.7
<b>P9.2. EM PODRIA DIR DE QUINA ADMINISTRACIÓ ERA?</b>															
Base: Total mencions	184	55.4	44.6	25.9	46.3	14.6	13.3	15.7	55.5	28.9	-	18.6	46.9	20.4	14.1
Administració central / Govern d'Espanya (Ministeris, etc.)	86	58.7	41.3	13.8	49.6	15.9	20.8	15.6	54.3	30.1	-	10.5	51.8	22.6	15.1
Generalitat de Catalunya	61	58.7	41.3	22.7	50.9	17.7	8.7	22.1	47.3	30.6	-	18.9	45.7	20.1	15.2
Altres departaments de la Generalitat de Catalunya	3	15.6	84.4	14.6	69.8	15.6	-	-	69.8	30.2	-	55.2	44.8	-	-
Ajuntament de Barcelona	3	18.7	81.3	70.6	29.4	-	-	-	-	100.0	-	-	18.7	10.7	70.6
DGT	14	44.2	55.8	28.1	71.9	-	-	6.9	48.4	44.7	-	7.4	79.5	-	13.1
Hisenda (Agència Tributària)	2	100.0	-	-	-	100.0	-	-	-	100.0	-	-	100.0	-	-
Altres	3	100.0	-	18.3	-	64.6	17.1	17.1	82.9	-	-	-	35.4	-	64.6
No sap	40	51.5	48.5	43.4	43.3	10.1	3.2	14.3	71.2	14.5	-	31.5	43.7	24.8	-
No contesta	1	100.0	-	-	100.0	-	-	-	-	100.0	-	-	100.0	-	-

	SEXE		EDAT				NIVELL D'ESTUDIS				DIMENSIÓ DE MUNICIPI				
	TOTAL	HOME	DONA	DE 16 A 29	DE 30 A 44	DE 45 A 54	DE 55 A 64	BAIX	MITJÀ	ALT	NC	FINS A 10 MIL	DE 10 A 100 MIL	DE 100 A 500 MIL	MÉS DE 500 MIL
TOTAL SENSE PONDERAR	1500	51.7	48.3	26.9	38.1	19.5	15.5	29.3	45.9	24.3	.5	29.9	37.4	21.1	11.7
TOTAL PONDERAT	1500	51.0	49.0	26.5	38.2	19.4	15.9	26.5	47.2	26.0	.3	18.8	39.0	20.7	21.6
P9.2. ADMINISTRACIÓ A LA QUE PERTANY L'ANUNCI... 5 ANUNCIS MÉS VISTOS, ANUNCI SOBRE ACCIDENTS LABORALS I ANUNCI SOBRE DOLORS MUSCULARS A LA FEINA)															
TRÀNSIT															
Base: Esmenta anunci Trànsit	101	56.4	43.6	28.2	53.7	8.8	9.2	8.0	62.7	29.4	-	18.3	47.9	17.4	16.5
Administració central / Govern d'Espanya (Ministeris, etc.)	50	65.0	35.0	17.8	54.2	11.9	16.1	6.8	61.2	31.9	-	11.1	47.2	19.6	22.1
Generalitat de Catalunya	15	35.6	64.4	39.9	51.2	5.4	3.5	17.7	62.7	19.6	-	28.3	39.2	20.0	12.5
Altres departaments de la Generalitat de Catalunya	2	-	100.0	20.9	79.1	-	-	-	100.0	-	-	79.1	20.9	-	-
Ajuntament de Barcelona	0	100.0	-	-	100.0	-	-	-	-	100.0	-	-	100.0	-	-
DGT	14	44.2	55.8	28.1	71.9	-	-	6.9	48.4	44.7	-	7.4	79.5	-	13.1
Altres	2	100.0	-	22.1	-	77.9	-	-	100.0	-	-	-	22.1	-	77.9
No sap	17	59.4	40.6	51.8	42.0	1.7	4.6	6.2	70.2	23.6	-	34.6	37.1	28.4	-
VIOLÈNCIA DE GÈNERE															
Base: Esmenta anunci Violència de gènere	48	47.6	52.4	24.3	38.6	21.4	15.8	26.1	48.2	25.7	-	18.0	50.5	16.0	15.4
Administració central / Govern d'Espanya (Ministeris, etc.)	18	47.9	52.1	10.3	21.2	36.6	31.9	31.7	39.3	29.0	-	18.5	44.7	16.1	20.6
Generalitat de Catalunya	20	48.5	51.5	20.4	51.3	18.8	9.5	32.4	47.2	20.4	-	5.4	55.3	20.4	19.0
Altres departaments de la Generalitat de Catalunya	0	-	100.0	100.0	-	-	-	-	100.0	-	-	-	100.0	-	-
No sap	9	44.8	55.2	56.3	43.7	-	-	5.2	67.0	27.8	-	45.2	46.3	8.5	-
No contesta	1	100.0	-	-	100.0	-	-	-	-	100.0	-	-	100.0	-	-
PRESERVATIUS / CONDONOS															
Base: Esmenta anunci Preservatius / condons	21	57.8	42.2	13.7	35.3	11.2	39.9	14.8	56.3	28.8	-	5.3	46.0	31.3	17.5
Administració central / Govern d'Espanya (Ministeris, etc.)	16	49.5	50.5	10.1	44.3	3.4	42.3	4.9	57.7	37.3	-	3.6	55.7	28.9	11.9
Generalitat de Catalunya	4	100.0	-	7.0	-	46.5	46.5	46.5	53.5	-	-	7.0	-	46.5	46.5
No sap	2	34.8	65.2	65.2	34.8	-	-	32.6	50.0	17.4	-	17.4	65.2	17.4	-

## ENQUESTA CAMPANYA DE PREVENCIÓ DE RISCOS LABORALS

289-GESOP

	TOTAL	SEXE		EDAT				NIVELL D'ESTUDIS				DIMENSIÓ DE MUNICIPI			
		HOME	DONA	DE 16 A 29	DE 30 A 44	DE 45 A 54	DE 55 A 64	BAIX	MITJÀ	ALT	NC	FINS A 10 MIL	DE 10 A 100 MIL	DE 100 A 500 MIL	MÉS DE 500 MIL
TOTAL SENSE PONDERAR	1500	51.7	48.3	26.9	38.1	19.5	15.5	29.3	45.9	24.3	.5	29.9	37.4	21.1	11.7
TOTAL PONDERAT	1500	51.0	49.0	26.5	38.2	19.4	15.9	26.5	47.2	26.0	.3	18.8	39.0	20.7	21.6
<b>MEDI AMBIENT</b>															
Base: Esmenta anunci Medi Ambient	12	54.5	45.5	45.8	36.4	13.6	4.2	4.2	61.5	34.3	-	25.2	58.8	-	16.1
Administració central / Govern d'Espanya (Ministeris, etc.)	1	100.0	-	-	-	100.0	-	-	100.0	-	-	-	100.0	-	-
Generalitat de Catalunya	6	50.0	50.0	27.1	63.8	9.0	-	-	72.9	27.1	-	18.1	81.9	-	-
Altres departaments de la Generalitat de Catalunya	1	100.0	-	-	-	100.0	-	-	-	100.0	-	-	100.0	-	-
Ajuntament de Barcelona	2	-	100.0	100.0	-	-	-	-	-	100.0	-	-	-	-	100.0
No sap	3	82.7	17.3	65.4	17.3	-	17.3	17.3	82.7	-	-	65.4	34.6	-	-
<b>CONTRA EL TABAC</b>															
Base: Esmenta anunci Contra el tabac	12	51.1	48.9	51.1	29.8	19.1	-	32.0	44.7	23.3	-	32.0	48.9	19.1	-
Generalitat de Catalunya	8	50.0	50.0	28.1	43.8	28.1	-	43.8	21.9	34.3	-	21.9	50.0	28.1	-
No sap	4	53.5	46.5	100.0	-	-	-	7.0	93.0	-	-	53.5	46.5	-	-
<b>ACCIDENTS LABORALS</b>															
Base: Esmenta anunci Accidents laborals	14	77.2	22.8	11.7	73.6	11.2	3.6	17.0	53.0	30.0	-	28.7	67.5	3.8	-
Administració central / Govern d'Espanya (Ministeris, etc.)	0	100.0	-	-	-	-	100.0	-	100.0	-	-	-	100.0	-	-
Generalitat de Catalunya	9	85.8	14.2	17.7	65.4	16.9	-	20.4	34.2	45.4	-	23.1	71.1	5.8	-
No sap	4	55.8	44.2	-	100.0	-	-	11.7	88.3	-	-	44.2	55.8	-	-

	SEXE		EDAT				NIVELL D'ESTUDIS				DIMENSIÓ DE MUNICIPI				
	TOTAL	HOME	DONA	DE 16 A 29	DE 30 A 44	DE 45 A 54	DE 55 A 64	BAIX	MITJÀ	ALT	NC	FINS A 10 MIL	DE 10 A 100 MIL	DE 100 A 500 MIL	MÉS DE 500 MIL
TOTAL SENSE PONDERAR	1500	51.7	48.3	26.9	38.1	19.5	15.5	29.3	45.9	24.3	.5	29.9	37.4	21.1	11.7
TOTAL PONDERAT	1500	51.0	49.0	26.5	38.2	19.4	15.9	26.5	47.2	26.0	.3	18.8	39.0	20.7	21.6
P10. ARA LI LLEGIRÉ UNA SÈRIE DE TEMES D'INTERÈS PÚBLIC. DIGUI'M SI US PLAU SI VOSTÈ RECORDA PUBLICITAT REALITZADA EN ELS ÚLTIMS MESOS SOBRE CADASCUN D'AQUESTS TEMES PER PART DE LES ADMINISTRACIONS PÚBLIQUES, JA SIGUI A LA TELEVISIÓ, A LA RÀDIO, A LA PREMSA O A ALTRES MITJANS?															
P10.A. ACCIDENTS LABORALS															
Base: Total	1500	51.0	49.0	26.5	38.2	19.4	15.9	26.5	47.2	26.0	.3	18.8	39.0	20.7	21.6
Sí	1077	51.8	48.2	25.3	39.4	20.2	15.1	25.3	48.5	26.0	.2	19.4	38.4	20.1	22.2
No	418	48.6	51.4	29.8	35.5	17.1	17.6	29.8	44.1	25.5	.6	17.4	40.8	21.8	20.0
No sap	3	73.5	26.5	19.3	-	-	80.7	-	36.2	63.8	-	-	26.5	73.5	-
No contesta	2	100.0	-	-	-	100.0	-	-	-	100.0	-	-	-	-	100.0
P10.B. SOBRE DOLORS MUSCULARS PRODUÏTS PER LES MALES POSTURES A LA FEINA															
Base: Total	1500	51.0	49.0	26.5	38.2	19.4	15.9	26.5	47.2	26.0	.3	18.8	39.0	20.7	21.6
Sí	603	43.7	56.3	23.8	33.9	21.6	20.7	29.7	47.6	22.0	.7	18.6	40.6	20.2	20.6
No	890	55.9	44.1	28.5	41.4	17.4	12.7	23.9	47.2	28.7	.1	18.8	38.0	21.1	22.1
No sap	6	31.9	68.1	8.4	4.8	68.6	18.1	81.9	8.4	9.6	-	22.9	40.4	4.8	31.9
No contesta	2	100.0	-	-	-	100.0	-	-	-	100.0	-	-	-	-	100.0
P10.C. SOBRE FORMACIÓ															
Base: Total	1500	51.0	49.0	26.5	38.2	19.4	15.9	26.5	47.2	26.0	.3	18.8	39.0	20.7	21.6
Sí	812	49.4	50.6	27.4	36.7	20.9	15.0	25.6	50.4	23.5	.5	17.0	39.5	21.0	22.6
No	674	52.7	47.3	25.4	40.3	17.2	17.0	27.4	43.6	28.9	.1	20.7	38.3	20.7	20.4
No sap	13	52.4	47.6	30.5	25.7	28.1	15.8	36.4	38.0	25.7	-	34.5	47.3	4.0	14.2
No contesta	2	100.0	-	-	-	100.0	-	-	-	100.0	-	-	-	-	100.0
P10.D. MILLORA I RESPECTE DEL MEDI AMBIENT															
Base: Total	1500	51.0	49.0	26.5	38.2	19.4	15.9	26.5	47.2	26.0	.3	18.8	39.0	20.7	21.6
Sí	1103	48.7	51.3	25.2	36.1	21.9	16.8	28.2	45.4	26.1	.3	19.2	40.7	20.2	20.0
No	386	57.0	43.0	30.6	44.3	11.8	13.2	21.4	52.1	25.9	.6	17.8	33.6	22.6	25.9
No sap	9	61.3	38.7	23.8	35.2	17.2	23.8	29.7	59.0	11.3	-	12.1	67.2	-	20.7
No contesta	2	100.0	-	-	-	100.0	-	-	-	100.0	-	-	-	-	100.0

	TOTAL	SEXE		EDAT				NIVELL D'ESTUDIS				DIMENSIÓ DE MUNICIPI			
		HOME	DONA	DE 16 A 29	DE 30 A 44	DE 45 A 54	DE 55 A 64	BAIX	MITJÀ	ALT	NC	FINS A 10 MIL	DE 10 A 100 MIL	DE 100 A 500 MIL	MÉS DE 500 MIL
TOTAL SENSE PONDERAR	1500	51.7	48.3	26.9	38.1	19.5	15.5	29.3	45.9	24.3	.5	29.9	37.4	21.1	11.7
TOTAL PONDERAT	1500	51.0	49.0	26.5	38.2	19.4	15.9	26.5	47.2	26.0	.3	18.8	39.0	20.7	21.6
P10.E. VIOLÈNCIA DE GÈNERE															
Base: Total	1500	51.0	49.0	26.5	38.2	19.4	15.9	26.5	47.2	26.0	.3	18.8	39.0	20.7	21.6
Sí	1359	50.0	50.0	25.7	38.4	20.0	15.8	26.1	47.3	26.2	.4	18.1	39.5	20.3	22.1
No	138	59.6	40.4	34.7	35.7	12.5	17.1	30.2	46.5	23.1	.2	25.2	34.5	24.2	16.1
No sap	1	65.2	34.8	-	100.0	-	-	65.2	34.8	-	-	34.8	65.2	-	-
No contesta	2	100.0	-	-	-	100.0	-	-	-	100.0	-	-	-	-	100.0
P10.F. DESPLEGAMENT DELS MOSSOS D'ESQUADRA															
Base: Total	1500	51.0	49.0	26.5	38.2	19.4	15.9	26.5	47.2	26.0	.3	18.8	39.0	20.7	21.6
Sí	903	53.9	46.1	22.8	38.9	21.1	17.2	26.9	47.7	24.9	.5	19.1	40.1	19.4	21.3
No	586	46.7	53.3	32.8	37.2	16.8	13.3	26.1	46.2	27.7	.0	18.4	37.5	22.3	21.8
No sap	9	25.9	74.1	-	36.5	3.0	60.4	8.4	71.5	20.1	-	5.7	30.8	43.3	20.1
No contesta	2	100.0	-	-	-	100.0	-	-	-	100.0	-	-	-	-	100.0
P10.G. CONTRA LA PIRATERIA INFORMÀTICA															
Base: Total	1500	51.0	49.0	26.5	38.2	19.4	15.9	26.5	47.2	26.0	.3	18.8	39.0	20.7	21.6
Sí	1027	52.5	47.5	28.3	37.8	19.0	14.9	28.5	47.4	23.6	.5	16.9	41.0	22.1	20.0
No	462	47.6	52.4	23.0	39.2	20.1	17.7	21.9	47.4	30.6	.1	22.8	35.0	17.4	24.8
No sap	9	38.9	61.1	6.2	38.9	5.7	49.2	33.6	17.2	49.2	-	27.5	23.0	27.9	21.7
No contesta	2	100.0	-	-	-	100.0	-	-	-	100.0	-	-	-	-	100.0

	SEXE		EDAT				NIVELL D'ESTUDIS				DIMENSIÓ DE MUNICIPI				
	TOTAL	HOME	DONA	DE 16 A 29	DE 30 A 44	DE 45 A 54	DE 55 A 64	BAIX	MITJÀ	ALT	NC	FINS A 10 MIL	DE 10 A 100 MIL	DE 100 A 500 MIL	MÉS DE 500 MIL
TOTAL SENSE PONDERAR	1500	51.7	48.3	26.9	38.1	19.5	15.5	29.3	45.9	24.3	.5	29.9	37.4	21.1	11.7
TOTAL PONDERAT	1500	51.0	49.0	26.5	38.2	19.4	15.9	26.5	47.2	26.0	.3	18.8	39.0	20.7	21.6
P10.1. EN EL CAS CONCRET DE LES CAMPANYES INSTITUCIONALS SOBRE ACCIDENTS LABORALS, A TRAVÉS DE QUINS D'AQUESTS MITJANS VOSTÈ LES HA VIST O SENTIT?															
Base: Recorda publicitat d'accidents laborals	1077	51.8	48.2	25.3	39.4	20.2	15.1	25.3	48.5	26.0	.2	19.4	38.4	20.1	22.2
Televisió	945	51.5	48.5	24.5	40.4	19.5	15.7	25.4	48.3	26.1	.3	19.8	38.5	20.4	21.4
Ràdio	188	51.7	48.3	23.9	40.0	18.0	18.2	24.9	52.1	22.9	-	20.2	45.5	21.5	12.8
Diaris i/o revistes	366	58.4	41.6	19.0	37.5	26.1	17.4	24.3	45.5	30.2	.1	16.0	38.3	20.3	25.3
Publicitat al metro o als autobusos	106	37.5	62.5	42.4	23.3	21.9	12.3	23.8	52.0	24.2	-	10.3	31.3	19.9	38.6
Cartells i tanques publicitàries	188	47.9	52.1	28.0	42.3	19.2	10.5	22.2	47.6	30.0	.1	12.6	41.8	20.9	24.6
Internet	83	61.4	38.6	48.9	23.7	16.8	10.6	23.8	57.8	18.4	-	12.6	43.8	18.9	24.6
Bolígrafs, vanos, bosses, fundes per targetes de metro i bus i altres elements publicitaris	33	34.2	65.8	58.0	29.2	9.5	3.3	41.2	32.8	26.0	-	13.5	39.3	24.9	22.3
Tríptics, díptics i altres publicacions editades	67	51.5	48.5	28.1	34.4	19.3	18.1	15.8	58.2	26.0	-	18.5	36.1	23.4	22.0
Altres	15	45.8	54.2	36.2	26.6	37.1	-	28.0	47.2	24.8	-	22.7	59.6	17.8	-
No sap	9	58.4	41.6	41.6	26.7	26.3	5.5	16.9	83.1	-	-	31.8	5.9	-	62.3
No contesta	1	50.0	50.0	-	-	50.0	50.0	50.0	50.0	-	-	100.0	-	-	-

	SEXE		EDAT				NIVELL D'ESTUDIS				DIMENSIÓ DE MUNICIPI				
	TOTAL	HOME	DONA	DE 16 A 29	DE 30 A 44	DE 45 A 54	DE 55 A 64	BAIX	MITJÀ	ALT	NC	FINS A 10 MIL	DE 10 A 100 MIL	DE 100 A 500 MIL	MÉS DE 500 MIL
TOTAL SENSE PONDERAR	1500	51.7	48.3	26.9	38.1	19.5	15.5	29.3	45.9	24.3	.5	29.9	37.4	21.1	11.7
TOTAL PONDERAT	1500	51.0	49.0	26.5	38.2	19.4	15.9	26.5	47.2	26.0	.3	18.8	39.0	20.7	21.6
P10.1.1.1. EN L'ANUNCI DE LA CAMPANYA DE TELEVISIÓ SOBRE ACCIDENTS LABORALS, RECORDA QUÈ ES DEIA? QUÈ ES VEIA?															
Base: Ha vist publicitat a televisió	945	51.5	48.5	24.5	40.4	19.5	15.7	25.4	48.3	26.1	.3	19.8	38.5	20.4	21.4
A la feina cap risc	26	64.2	35.8	28.1	41.0	18.9	12.1	13.2	65.7	21.1	-	16.9	32.6	22.3	28.2
A la feina segur	7	42.3	57.7	22.5	34.7	-	42.9	7.7	54.1	38.3	-	50.0	11.2	38.8	-
Prevenió (es prevenen o es lamenten)	37	42.8	57.2	33.1	23.1	11.8	32.0	10.4	55.1	34.5	-	21.9	39.1	19.2	19.8
Els accidents es poden evitar	68	55.7	44.3	32.1	34.1	22.6	11.3	30.4	48.0	21.2	.4	15.0	36.4	32.1	16.4
Risc zero	8	40.3	59.7	10.2	36.7	23.4	29.6	-	66.8	29.6	3.5	12.8	63.7	-	23.4
Gent plorant / afectada	106	45.7	54.3	15.0	48.7	18.8	17.4	16.9	41.4	41.7	-	18.0	38.1	8.8	35.1
Accident / mort...	27	63.0	37.0	26.5	57.0	14.7	1.8	30.2	49.7	20.1	-	28.3	33.6	17.7	20.5
Una fàbrica	7	36.0	64.0	56.1	28.0	15.9	-	-	43.9	56.1	-	-	36.0	7.9	56.1
S'enfonsa un edifici	6	58.2	41.8	29.1	4.4	29.1	37.4	41.8	58.2	-	-	33.5	29.1	37.4	-
Dolors musculars (professions diverses)	43	51.6	48.4	29.6	44.9	19.5	6.0	17.1	46.5	36.4	-	28.2	43.4	11.2	17.3
Mesures que s'han de prendre a la construcció	34	50.2	49.8	21.2	38.8	23.0	16.9	28.3	51.2	15.1	5.4	22.1	40.9	15.5	21.5
Noia conduint un toro	9	44.5	55.5	62.1	34.8	3.1	-	5.5	73.8	20.7	-	53.1	5.5	41.4	-
Veus de nens	12	26.6	73.4	22.5	73.4	4.1	-	39.6	35.8	24.6	-	2.4	68.6	13.3	15.7
La responsabilitat és de tots	29	83.6	16.4	27.4	69.8	2.8	-	8.2	53.2	38.5	-	23.8	21.1	29.5	25.7
Ascensor espatllat i posen una tanca	58	51.4	48.6	26.0	39.3	29.7	5.0	28.6	40.3	31.1	-	23.0	45.1	19.0	12.9
S'ha de portar casc i/o arnesos	49	29.5	70.5	30.3	28.3	24.7	16.7	27.4	50.1	22.5	-	18.8	27.3	35.1	18.8
Protecció a la bastida	20	57.0	43.0	24.7	30.0	28.6	16.7	28.6	67.6	3.8	-	17.3	40.6	42.1	-
Accidents laborals en vehicles (camions)	1	26.7	73.3	73.3	-	26.7	-	53.3	-	46.7	-	73.3	-	26.7	-
Situacions de risc	14	77.8	22.2	20.7	49.9	8.9	20.5	18.0	46.9	35.1	-	7.2	66.4	26.4	-
Imatges a feines diferents	7	27.0	73.0	27.0	61.2	7.7	4.1	7.7	65.3	27.0	-	11.2	34.7	27.0	27.0
Altres	11	86.0	14.0	29.3	44.0	26.7	-	14.3	68.4	17.3	-	14.0	39.1	12.4	34.5
Campanyes que no són de riscos laborals	9	10.8	89.2	39.2	30.4	5.6	24.8	55.2	39.2	5.6	-	-	35.6	25.2	39.2
No sap	352	52.9	47.1	21.2	39.4	19.3	20.0	31.9	45.5	22.6	.1	19.6	40.0	19.3	21.1
No contesta	5	47.8	52.2	14.0	-	77.0	8.9	-	100.0	-	-	5.1	27.4	-	67.5



	SEXE		EDAT				NIVELL D'ESTUDIS				DIMENSIÓ DE MUNICIPI				
	TOTAL	HOME	DONA	DE 16 A 29	DE 30 A 44	DE 45 A 54	DE 55 A 64	BAIX	MITJÀ	ALT	NC	FINS A 10 MIL	DE 10 A 100 MIL	DE 100 A 500 MIL	MÉS DE 500 MIL
TOTAL SENSE PONDERAR	1500	51.7	48.3	26.9	38.1	19.5	15.5	29.3	45.9	24.3	.5	29.9	37.4	21.1	11.7
TOTAL PONDERAT	1500	51.0	49.0	26.5	38.2	19.4	15.9	26.5	47.2	26.0	.3	18.8	39.0	20.7	21.6
P10.1.1.2. A MÉS D'AQUEST ANUNCI, EN RECORDA ALGUN ALTRE? QUÈ ES VEIA? QUÈ ES DEIA?															
Base: No es refereix a la campanya	323	50.0	50.0	30.2	42.0	18.0	9.8	26.1	50.9	22.4	.7	20.2	39.2	22.3	18.3
A la feina cap risc	0	100.0	-	100.0	-	-	-	-	100.0	-	-	-	-	100.0	-
Gent plorant / afectada	1	-	100.0	-	-	100.0	-	-	-	100.0	-	100.0	-	-	-
Accident / mort...	0	100.0	-	-	100.0	-	-	-	100.0	-	-	100.0	-	-	-
Dolors musculars (professions diverses)	5	44.7	55.3	20.0	70.6	9.3	-	10.0	45.3	44.7	-	29.4	35.3	35.3	-
Veus de nens	4	-	100.0	-	100.0	-	-	-	100.0	-	-	50.0	50.0	-	-
La responsabilitat és de tots	1	100.0	-	100.0	-	-	-	100.0	-	-	-	-	-	100.0	-
Ascensor espatllat i posen una tanca	1	100.0	-	50.0	50.0	-	-	-	100.0	-	-	50.0	50.0	-	-
S'ha de portar casc i/o arnesos	3	65.4	34.6	-	-	-	100.0	82.7	17.3	-	-	17.3	82.7	-	-
Situacions de risc	3	82.9	17.1	18.3	-	17.1	64.6	81.7	18.3	-	-	81.7	18.3	-	-
Altres	2	-	100.0	100.0	-	-	-	-	100.0	-	-	100.0	-	-	-
Campanyes que no són de riscos laborals	6	29.3	70.7	70.7	-	29.3	-	29.3	70.7	-	-	-	37.0	33.7	29.3
Cap més	298	50.8	49.2	29.7	42.8	18.4	9.1	25.8	50.2	23.3	.7	18.8	39.4	22.6	19.3

	SEXE		EDAT				NIVELL D'ESTUDIS				DIMENSIÓ DE MUNICIPI				
	TOTAL	HOME	DONA	DE 16 A 29	DE 30 A 44	DE 45 A 54	DE 55 A 64	BAIX	MITJÀ	ALT	NC	FINS A 10 MIL	DE 10 A 100 MIL	DE 100 A 500 MIL	MÉS DE 500 MIL
TOTAL SENSE PONDERAR	1500	51.7	48.3	26.9	38.1	19.5	15.5	29.3	45.9	24.3	.5	29.9	37.4	21.1	11.7
TOTAL PONDERAT	1500	51.0	49.0	26.5	38.2	19.4	15.9	26.5	47.2	26.0	.3	18.8	39.0	20.7	21.6
P10.1.1. EN L'ANUNCI DE LA CAMPANYA DE TELEVISIÓ SOBRE ACCIDENTS LABORALS, RECORDA QUÈ ES DEIA? QUÈ ES VEIA?															
Base: Total mencions	945	51.5	48.5	24.5	40.4	19.5	15.7	25.4	48.3	26.1	.3	19.8	38.5	20.4	21.4
A la feina cap risc	27	64.6	35.4	28.8	40.5	18.7	12.0	13.0	66.1	20.9	-	16.7	32.2	23.2	27.9
A la feina segur	7	42.3	57.7	22.5	34.7	-	42.9	7.7	54.1	38.3	-	50.0	11.2	38.8	-
Prevenició (es prevenen o es lamenten)	37	42.8	57.2	33.1	23.1	11.8	32.0	10.4	55.1	34.5	-	21.9	39.1	19.2	19.8
Els accidents es poden evitar	68	55.7	44.3	32.1	34.1	22.6	11.3	30.4	48.0	21.2	.4	15.0	36.4	32.1	16.4
Risc zero	8	40.3	59.7	10.2	36.7	23.4	29.6	-	66.8	29.6	3.5	12.8	63.7	-	23.4
Gent plorant / afectada	106	45.5	54.5	15.0	48.5	19.2	17.4	16.8	41.2	42.0	-	18.4	37.9	8.7	34.9
Accident / mort...	27	63.3	36.7	26.2	57.5	14.6	1.8	29.9	50.2	19.9	-	29.0	33.2	17.5	20.3
Una fàbrica	7	36.0	64.0	56.1	28.0	15.9	-	-	43.9	56.1	-	-	36.0	7.9	56.1
S'enfonsa un edifici	6	58.2	41.8	29.1	4.4	29.1	37.4	41.8	58.2	-	-	33.5	29.1	37.4	-
Dolors musculars (professions diverses)	48	50.9	49.1	28.5	47.7	18.4	5.4	16.3	46.4	37.3	-	28.3	42.5	13.8	15.4
Mesures que s'han de prendre a la construcció	34	50.2	49.8	21.2	38.8	23.0	16.9	28.3	51.2	15.1	5.4	22.1	40.9	15.5	21.5
Noia conduint un toro	9	44.5	55.5	62.1	34.8	3.1	-	5.5	73.8	20.7	-	53.1	5.5	41.4	-
Veus de nens	16	20.3	79.7	17.1	79.7	3.2	-	30.2	51.1	18.7	-	13.7	64.2	10.1	11.9
La responsabilitat és de tots	29	83.9	16.1	28.7	68.6	2.7	-	9.9	52.3	37.9	-	23.3	20.7	30.7	25.2
Ascensor espatllat i posen una tanca	59	52.2	47.8	26.4	39.5	29.2	4.9	28.1	41.3	30.6	-	23.5	45.2	18.6	12.7
S'ha de portar casc i/o arnesos	52	31.5	68.5	28.6	26.8	23.4	21.2	30.4	48.3	21.3	-	18.7	30.4	33.2	17.8
Protecció a la bastida	20	57.0	43.0	24.7	30.0	28.6	16.7	28.6	67.6	3.8	-	17.3	40.6	42.1	-
Accidents laborals en vehicles (camions)	1	26.7	73.3	73.3	-	26.7	-	53.3	-	46.7	-	73.3	-	26.7	-
Situacions de risc	17	78.6	21.4	20.3	41.5	10.3	27.9	28.8	42.1	29.2	-	19.7	58.3	22.0	-
Imatges a feines diferents	7	27.0	73.0	27.0	61.2	7.7	4.1	7.7	65.3	27.0	-	11.2	34.7	27.0	27.0
Altres	13	73.3	26.7	39.7	37.5	22.8	-	12.2	73.0	14.7	-	26.7	33.3	10.6	29.4
Campanyes que no són de riscos laborals	16	18.2	81.8	51.9	18.2	15.1	14.9	44.8	51.9	3.3	-	-	36.2	28.6	35.2
No sap	352	52.9	47.1	21.2	39.4	19.3	20.0	31.9	45.5	22.6	.1	19.6	40.0	19.3	21.1
No contesta	5	47.8	52.2	14.0	-	77.0	8.9	-	100.0	-	-	5.1	27.4	-	67.5

	SEXE		EDAT				NIVELL D'ESTUDIS				DIMENSIÓ DE MUNICIPI				
	TOTAL	HOME	DONA	DE 16 A 29	DE 30 A 44	DE 45 A 54	DE 55 A 64	BAIX	MITJÀ	ALT	NC	FINS A 10 MIL	DE 10 A 100 MIL	DE 100 A 500 MIL	MÉS DE 500 MIL
TOTAL SENSE PONDERAR	1500	51.7	48.3	26.9	38.1	19.5	15.5	29.3	45.9	24.3	.5	29.9	37.4	21.1	11.7
TOTAL PONDERAT	1500	51.0	49.0	26.5	38.2	19.4	15.9	26.5	47.2	26.0	.3	18.8	39.0	20.7	21.6
P10.1.2.1. EN RELACIÓ A AQUESTS ANUNCIS SOBRE ACCIDENTS LABORALS A LA TELEVISIÓ, RECORDA ALGUNA FRASE O ESLÒGAN?															
Base: Ha vist publicitat a televisió	945	51.5	48.5	24.5	40.4	19.5	15.7	25.4	48.3	26.1	.3	19.8	38.5	20.4	21.4
A la feina cap risc	115	63.9	36.1	44.0	33.3	11.4	11.3	20.8	41.8	37.1	.2	21.9	30.0	20.5	27.5
Els accidents es prevenen o es lamenten	36	43.2	56.8	7.9	50.5	9.4	32.1	6.6	43.7	49.8	-	9.5	31.2	13.2	46.2
A la feina risc zero	5	90.7	9.3	9.3	90.7	-	-	35.3	55.3	9.3	-	9.3	90.7	-	-
La seguretat és cosa de tots	14	90.7	9.3	13.0	81.4	5.6	-	13.0	46.6	40.4	-	11.3	32.8	42.9	13.0
Amb la seguretat / els accidents no s'hi juga	2	31.8	68.2	-	100.0	-	-	-	50.0	50.0	-	50.0	50.0	-	-
Posa't el casc	8	3.4	96.6	3.4	28.6	45.3	22.6	-	54.7	45.3	-	6.0	22.6	3.4	67.9
Es podia haver evitat	26	57.5	42.5	8.9	35.4	26.7	29.1	19.7	51.9	28.4	-	17.4	40.6	7.0	35.0
La seguretat depèn de tu	3	17.3	82.7	100.0	-	-	-	17.3	82.7	-	-	34.6	-	-	65.4
Protegeix-te per treballar	4	43.8	56.2	12.4	43.8	43.8	-	-	56.2	43.8	-	43.8	43.8	12.4	-
Fer-ho una vegada no fa mal, moltes sí	7	19.3	80.7	35.8	52.4	7.5	4.3	32.6	51.3	16.1	-	19.8	72.2	8.0	-
Som-hi!	1	100.0	-	50.0	50.0	-	-	-	100.0	-	-	-	50.0	50.0	-
A la feina seguretat	6	45.7	54.3	13.4	40.8	8.5	37.2	-	13.4	86.6	-	13.4	17.1	37.2	32.3
Treballa però segur	1	36.4	63.6	-	-	-	100.0	63.6	-	36.4	-	36.4	63.6	-	-
La feina ben fet	2	100.0	-	-	-	77.9	22.1	-	22.1	77.9	-	-	22.1	-	77.9
"Tallo el pas i l'accident evito"	8	34.4	65.6	13.3	62.4	24.3	-	28.0	68.4	3.7	-	10.1	30.7	59.2	-
A la feina tu ets el primer	1	100.0	-	-	100.0	-	-	100.0	-	-	-	-	-	100.0	-
Assegura't i assegura els teus treballadors	2	-	100.0	-	100.0	-	-	-	100.0	-	-	-	100.0	-	-
Altres	17	66.5	33.5	50.8	22.2	17.5	9.5	34.8	62.0	3.2	-	14.1	26.8	36.7	22.4
Altres campanyes (trànsit, pirateria, maltractament,...)	5	71.1	28.9	45.0	45.0	-	10.1	45.6	18.8	35.6	-	19.5	45.0	35.6	-
No sap	683	49.2	50.8	22.6	40.1	21.4	15.9	27.9	49.0	22.7	.4	20.6	40.3	20.4	18.7
P10.1.2.2. RECORDA ALGUNA ALTRE FRASE O ESLÒGAN?															
Base: Esmenta una frase o eslògan	262	57.4	42.6	29.4	41.0	14.3	15.2	18.7	46.2	34.9	.1	17.5	33.8	20.3	28.3
Es podia haver evitat	0	100.0	-	-	-	100.0	-	-	100.0	-	-	100.0	-	-	-
La seguretat depèn de tu	0	100.0	-	-	100.0	-	-	-	100.0	-	-	100.0	-	-	-
Fer-ho una vegada no fa mal, moltes sí	2	-	100.0	-	-	100.0	-	-	-	100.0	-	100.0	-	-	-
Altres	0	-	100.0	-	100.0	-	-	-	100.0	-	-	100.0	-	-	-
Cap més	259	57.8	42.2	29.8	41.1	13.7	15.4	19.0	46.3	34.6	.1	16.5	34.2	20.6	28.6

	SEXE		EDAT				NIVELL D'ESTUDIS				DIMENSIÓ DE MUNICIPI				
	TOTAL	HOME	DONA	DE 16 A 29	DE 30 A 44	DE 45 A 54	DE 55 A 64	BAIX	MITJÀ	ALT	NC	FINS A 10 MIL	DE 10 A 100 MIL	DE 100 A 500 MIL	MÉS DE 500 MIL
TOTAL SENSE PONDERAR	1500	51.7	48.3	26.9	38.1	19.5	15.5	29.3	45.9	24.3	.5	29.9	37.4	21.1	11.7
TOTAL PONDERAT	1500	51.0	49.0	26.5	38.2	19.4	15.9	26.5	47.2	26.0	.3	18.8	39.0	20.7	21.6
P10.1.2. EN RELACIÓ A AQUESTS ANUNCIS SOBRE ACCIDENTS LABORALS A LA TELEVISIÓ, RECORDA ALGUNA FRASE O ESLÒGAN?															
Base: Total mencions	945	51.5	48.5	24.5	40.4	19.5	15.7	25.4	48.3	26.1	.3	19.8	38.5	20.4	21.4
A la feina cap risc	115	63.9	36.1	44.0	33.3	11.4	11.3	20.8	41.8	37.1	.2	21.9	30.0	20.5	27.5
Els accidents es prevenen o es lamenten	36	43.2	56.8	7.9	50.5	9.4	32.1	6.6	43.7	49.8	-	9.5	31.2	13.2	46.2
A la feina risc zero	5	90.7	9.3	9.3	90.7	-	-	35.3	55.3	9.3	-	9.3	90.7	-	-
La seguretat és cosa de tots	14	90.7	9.3	13.0	81.4	5.6	-	13.0	46.6	40.4	-	11.3	32.8	42.9	13.0
Amb la seguretat / els accidents no s'hi juga	2	31.8	68.2	-	100.0	-	-	-	50.0	50.0	-	50.0	50.0	-	-
Posa't el casc	8	3.4	96.6	3.4	28.6	45.3	22.6	-	54.7	45.3	-	6.0	22.6	3.4	67.9
Es podia haver evitat	27	57.9	42.1	8.8	35.0	27.5	28.8	19.5	52.4	28.1	-	18.3	40.1	6.9	34.6
La seguretat depèn de tu	3	29.5	70.5	85.3	14.7	-	-	14.7	85.3	-	-	44.2	-	-	55.8
Protegeix-te per treballar	4	43.8	56.2	12.4	43.8	43.8	-	-	56.2	43.8	-	43.8	43.8	12.4	-
Fer-ho una vegada no fa mal, moltes sí	8	15.0	85.0	27.9	40.8	27.9	3.3	25.4	40.0	34.6	-	37.5	56.2	6.3	-
Som-hi!	1	100.0	-	50.0	50.0	-	-	-	100.0	-	-	-	50.0	50.0	-
A la feina seguretat	6	45.7	54.3	13.4	40.8	8.5	37.2	-	13.4	86.6	-	13.4	17.1	37.2	32.3
Treballa però segur	1	36.4	63.6	-	-	-	100.0	63.6	-	36.4	-	36.4	63.6	-	-
La feina ben fet	2	100.0	-	-	-	77.9	22.1	-	22.1	77.9	-	-	22.1	-	77.9
"Tallo el pas i l'accident evito"	8	34.4	65.6	13.3	62.4	24.3	-	28.0	68.4	3.7	-	10.1	30.7	59.2	-
A la feina tu ets el primer	1	100.0	-	-	100.0	-	-	100.0	-	-	-	-	-	100.0	-
Assegura't i assegura els teus treballadors	2	-	100.0	-	100.0	-	-	-	100.0	-	-	-	100.0	-	-
Altres	17	64.5	35.5	49.4	24.4	17.0	9.2	33.8	63.1	3.1	-	16.6	26.0	35.7	21.7
Altres campanyes (trànsit, pirateria, maltractament,...)	5	71.1	28.9	45.0	45.0	-	10.1	45.6	18.8	35.6	-	19.5	45.0	35.6	-
No sap	683	49.2	50.8	22.6	40.1	21.4	15.9	27.9	49.0	22.7	.4	20.6	40.3	20.4	18.7

	TOTAL	SEXE		EDAT				NIVELL D'ESTUDIS				DIMENSIÓ DE MUNICIPI			
		HOME	DONA	DE 16 A 29	DE 30 A 44	DE 45 A 54	DE 55 A 64	BAIX	MITJÀ	ALT	NC	FINS A 10 MIL	DE 10 A 100 MIL	DE 100 A 500 MIL	MÉS DE 500 MIL
TOTAL SENSE PONDERAR	1500	51.7	48.3	26.9	38.1	19.5	15.5	29.3	45.9	24.3	.5	29.9	37.4	21.1	11.7
TOTAL PONDERAT	1500	51.0	49.0	26.5	38.2	19.4	15.9	26.5	47.2	26.0	.3	18.8	39.0	20.7	21.6
<b>P10.1.3.1. EN L'ANUNCI DE LA CAMPANYA DE RÀDIO SOBRE ACCIDENTS LABORALS, RECORDA QUÈ ES DEIA?</b>															
Base: Ha escoltat publicitat a ràdio	188	51.7	48.3	23.9	40.0	18.0	18.2	24.9	52.1	22.9	-	20.2	45.5	21.5	12.8
A la feina cap risc	7	65.6	34.4	61.5	31.3	7.2	-	4.1	88.7	7.2	-	31.3	41.5	-	27.2
Prevenió (es prevenen o es lamenten)	10	38.8	61.2	19.4	22.3	58.2	-	19.4	41.8	38.8	-	22.3	19.4	38.8	19.4
Els accidents es poden evitar	18	58.0	42.0	24.3	28.8	13.0	33.8	18.7	31.5	49.8	-	21.2	44.9	23.5	10.3
Gent plorant / afectada	12	46.8	53.2	-	84.4	-	15.6	31.2	53.2	15.6	-	17.9	82.1	-	-
Mesures que s'han de prendre a la construcció	2	-	100.0	-	-	100.0	-	100.0	-	-	-	-	-	100.0	-
La responsabilitat és de tots	3	70.1	29.9	15.5	54.6	29.9	-	-	14.4	85.6	-	29.9	54.6	15.5	-
S'ha de portar casc i/o arnesos	1	-	100.0	-	100.0	-	-	50.0	-	50.0	-	50.0	50.0	-	-
Invertir en prevenió és més rentable (a l'empresari)	4	50.0	50.0	-	50.0	-	50.0	-	100.0	-	-	-	50.0	-	50.0
Altres	2	22.1	77.9	77.9	-	22.1	-	-	100.0	-	-	-	-	100.0	-
Campanyes que no són de riscos laborals	2	-	100.0	100.0	-	-	-	-	100.0	-	-	-	100.0	-	-
No sap	127	53.2	46.8	23.6	40.2	16.9	19.2	27.9	52.9	19.2	-	20.7	44.3	21.9	13.2
No contesta	1	100.0	-	36.4	-	63.6	-	-	63.6	36.4	-	-	100.0	-	-
<b>P10.1.3.2. A MÉS D'AQUEST ANUNCI, EN RECORDA ALGUN ALTRE? QUÈ ES DEIA?</b>															
Base: No es refereix a la campanya	21	37.9	62.1	26.9	37.5	26.9	8.7	15.6	55.1	29.3	-	16.2	52.8	22.3	8.7
Cap més	21	37.9	62.1	26.9	37.5	26.9	8.7	15.6	55.1	29.3	-	16.2	52.8	22.3	8.7
<b>P10.1.4. EN RELACIÓ A AQUESTS ANUNCIS SOBRE ACCIDENTS LABORALS A LA RÀDIO, RECORDA ALGUNA FRASE O ESLÒGAN?</b>															
Base: Ha escoltat publicitat a ràdio	188	51.7	48.3	23.9	40.0	18.0	18.2	24.9	52.1	22.9	-	20.2	45.5	21.5	12.8
A la feina cap risc	17	59.8	40.2	43.3	48.0	5.8	2.9	1.6	47.6	50.7	-	41.7	45.8	1.6	10.9
Els accidents es prevenen o es lamenten	4	50.0	50.0	-	-	50.0	50.0	-	50.0	50.0	-	50.0	50.0	-	-
A la feina risc zero	1	63.6	36.4	-	63.6	36.4	-	36.4	63.6	-	-	63.6	-	36.4	-
La seguretat és cosa de tots	4	44.2	55.8	-	100.0	-	-	55.8	-	44.2	-	11.7	88.3	-	-
Amb la seguretat / els accidents no s'hi juga	0	-	100.0	-	100.0	-	-	-	100.0	-	-	100.0	-	-	-
Posa't el casc	0	-	100.0	-	100.0	-	-	-	-	100.0	-	-	100.0	-	-
Es podia haver evitat	11	50.0	50.0	-	33.3	16.7	50.0	16.7	50.0	33.3	-	16.7	50.0	33.3	-
La seguretat depèn de tu	2	-	100.0	-	-	100.0	-	-	100.0	-	-	100.0	-	-	-
Protegeix-te per treballar	2	-	100.0	100.0	-	-	-	-	100.0	-	-	-	100.0	-	-
Altres	2	-	100.0	-	100.0	-	-	-	100.0	-	-	-	-	-	100.0
No sap	143	54.0	46.0	24.9	39.1	17.5	18.4	29.5	53.3	17.3	-	16.8	43.6	25.3	14.3
No contesta	2	-	100.0	-	-	100.0	-	-	-	100.0	-	-	100.0	-	-

	SEXE		EDAT				NIVELL D'ESTUDIS				DIMENSIÓ DE MUNICIPI				
	TOTAL	HOME	DONA	DE 16 A 29	DE 30 A 44	DE 45 A 54	DE 55 A 64	BAIX	MITJÀ	ALT	NC	FINS A 10 MIL	DE 10 A 100 MIL	DE 100 A 500 MIL	MÉS DE 500 MIL
TOTAL SENSE PONDERAR	1500	51.7	48.3	26.9	38.1	19.5	15.5	29.3	45.9	24.3	.5	29.9	37.4	21.1	11.7
TOTAL PONDERAT	1500	51.0	49.0	26.5	38.2	19.4	15.9	26.5	47.2	26.0	.3	18.8	39.0	20.7	21.6
P11. RECORDA HAVER VIST, EN ELS ÚLTIMS MESOS, UN ANUNCI A LA TELEVISIÓ EN EL QUAL ES VEIEN DIVERSOS TREBALLADORS I RESPONSABLES D'UNA FÀBRICA DESOLATS O PLORANT I ON UNES LLETRES IMPRESES RECORDAVEN QUE ELS ACCIDENTS ES PREVENEN O ES LAMENTEN?															
Base: Total	1500	51.0	49.0	26.5	38.2	19.4	15.9	26.5	47.2	26.0	.3	18.8	39.0	20.7	21.6
Sí	733	50.5	49.5	22.0	40.5	21.5	16.0	22.3	47.7	29.9	.0	18.2	38.6	19.2	24.0
No	737	51.3	48.7	31.3	36.0	17.2	15.5	30.6	46.2	22.5	.7	19.3	39.8	22.1	18.8
No sap	30	54.1	45.9	20.9	35.9	20.6	22.5	24.2	59.3	16.5	-	19.3	28.2	21.8	30.6
P11.1. A QUINS CANALS DE TELEVISIÓ HA VIST AQUEST ANUNCI?															
Base: Recorda anunci de televisió	733	50.5	49.5	22.0	40.5	21.5	16.0	22.3	47.7	29.9	.0	18.2	38.6	19.2	24.0
TVE1	118	50.0	50.0	14.7	42.2	21.4	21.7	28.2	42.2	29.6	-	14.0	34.8	24.5	26.7
TVE2	7	79.8	20.2	8.0	68.6	23.4	-	68.6	16.0	15.4	-	20.2	71.8	8.0	-
TV3	366	55.5	44.5	19.3	39.5	21.3	19.8	18.7	46.7	34.6	.1	20.3	40.5	14.5	24.8
Canal 33	13	59.3	40.7	11.9	24.7	43.1	20.3	-	57.2	42.8	-	8.4	62.9	14.4	14.4
Tele 5	91	32.2	67.8	28.1	34.7	21.7	15.5	24.5	51.6	23.9	-	6.8	35.3	23.2	34.7
Antena 3	102	38.3	61.7	33.8	43.0	16.2	6.9	27.7	50.0	22.3	-	22.0	35.3	15.5	27.2
Cuatro	27	53.3	46.7	20.2	35.0	37.0	7.8	11.6	78.7	9.8	-	3.1	57.1	12.6	27.2
La Sexta	11	29.5	70.5	31.4	9.7	22.0	36.9	26.9	73.1	-	-	5.2	33.7	9.7	51.4
8TV	1	63.6	36.4	-	-	63.6	36.4	36.4	63.6	-	-	36.4	63.6	-	-
Altres canals autonòmics o locals	2	-	100.0	-	-	-	100.0	-	-	100.0	-	-	-	-	100.0
Tots	10	38.6	61.4	20.7	35.9	20.7	22.7	20.7	43.4	35.9	-	28.1	71.9	-	-
No sap	179	50.1	49.9	25.3	42.9	19.8	11.9	21.4	50.0	28.5	-	16.1	35.3	21.8	26.8
No contesta	6	38.7	61.3	30.6	38.7	30.6	-	30.6	38.7	30.6	-	30.6	8.1	61.3	-
P11.2. PENSANT EN AQUEST ANUNCI, CREU QUE S'ENTENIA?															
Base: Recorda anunci de televisió	733	50.5	49.5	22.0	40.5	21.5	16.0	22.3	47.7	29.9	.0	18.2	38.6	19.2	24.0
Sí	695	51.1	48.9	22.9	39.6	22.0	15.5	22.5	48.0	29.5	.0	17.8	38.9	19.0	24.3
No	30	38.8	61.2	4.3	65.2	13.1	17.4	20.1	38.8	41.1	-	24.3	34.0	23.1	18.6
No sap	8	44.7	55.3	7.4	24.4	6.5	61.7	20.3	55.3	24.4	-	26.8	24.4	24.4	24.4
P11.3. CREU QUE CRIDAVA L'ATENCIÓ DE LA GENT QUAN EL VEIA A LA TELEVISIÓ?															
Base: Recorda anunci de televisió	733	50.5	49.5	22.0	40.5	21.5	16.0	22.3	47.7	29.9	.0	18.2	38.6	19.2	24.0
Sí	587	50.1	49.9	22.5	39.5	22.1	16.0	23.9	47.7	28.4	.0	19.9	35.8	20.0	24.3
No	114	48.6	51.4	20.7	45.5	17.1	16.6	15.9	44.2	39.9	-	12.7	49.4	16.6	21.2
No sap	31	63.8	36.2	16.0	42.2	26.8	15.1	17.6	59.6	22.8	-	6.6	50.3	13.5	29.6
No contesta	1	100.0	-	100.0	-	-	-	-	100.0	-	-	-	100.0	-	-

	SEXE		EDAT				NIVELL D'ESTUDIS				DIMENSIÓ DE MUNICIPI				
	TOTAL	HOME	DONA	DE 16 A 29	DE 30 A 44	DE 45 A 54	DE 55 A 64	BAIX	MITJÀ	ALT	NC	FINS A 10 MIL	DE 10 A 100 MIL	DE 100 A 500 MIL	MÉS DE 500 MIL
TOTAL SENSE PONDERAR	1500	51.7	48.3	26.9	38.1	19.5	15.5	29.3	45.9	24.3	.5	29.9	37.4	21.1	11.7
TOTAL PONDERAT	1500	51.0	49.0	26.5	38.2	19.4	15.9	26.5	47.2	26.0	.3	18.8	39.0	20.7	21.6
P11.4. AQUEST ANUNCI LI HA FET PENSAR EN ALGUNA COSA QUE NO S'HAVIA PLANTEJAT MAI EN RELACIÓ ALS ACCIDENTS LABORALS?															
Base: Recorda anunci de televisió	733	50.5	49.5	22.0	40.5	21.5	16.0	22.3	47.7	29.9	.0	18.2	38.6	19.2	24.0
Sí	234	49.5	50.5	22.9	40.8	22.8	13.5	28.7	50.8	20.4	.1	21.4	30.4	18.8	29.3
No	488	51.5	48.5	21.5	40.6	20.8	17.0	19.3	46.0	34.7	-	16.9	42.0	19.5	21.6
No sap	10	28.6	71.4	25.9	25.5	22.8	25.9	20.7	58.5	20.7	-	2.7	63.6	15.7	18.0
No contesta	0	-	100.0	-	100.0	-	-	100.0	-	-	-	100.0	-	-	-
P11.5. AQUEST ANUNCI VA AUGMENTAR LA SEVA PREOCUPACIÓ PER LA PREVENCIÓ DELS ACCIDENTS LABORALS?															
Base: Recorda anunci de televisió	733	50.5	49.5	22.0	40.5	21.5	16.0	22.3	47.7	29.9	.0	18.2	38.6	19.2	24.0
Sí	297	42.2	57.8	21.8	39.3	21.8	17.1	26.9	50.6	22.4	.1	17.7	34.9	23.7	23.7
No	431	56.2	43.8	22.3	40.8	21.4	15.5	19.5	46.1	34.4	-	18.5	41.6	15.8	24.1
No sap	5	49.6	50.4	-	89.6	10.4	-	-	10.4	89.6	-	21.5	-	39.2	39.2
P11.6. CREU QUE ÉS ÚTIL PER SENSIBILITZAR SOBRE LA PREVENCIÓ DELS ACCIDENTS LABORALS?															
Base: Recorda anunci de televisió	733	50.5	49.5	22.0	40.5	21.5	16.0	22.3	47.7	29.9	.0	18.2	38.6	19.2	24.0
Sí	635	49.6	50.4	22.4	40.2	21.5	15.8	23.6	47.4	28.9	.0	17.8	37.2	20.2	24.8
No	84	57.2	42.8	19.8	42.7	18.6	19.0	15.2	45.7	39.1	-	19.9	47.6	12.6	19.8
No sap	13	50.7	49.3	14.4	39.0	38.8	7.9	6.0	75.6	18.4	-	28.2	47.1	10.3	14.4

	SEXE		EDAT				NIVELL D'ESTUDIS				DIMENSIÓ DE MUNICIPI				
	TOTAL	HOME	DONA	DE 16 A 29	DE 30 A 44	DE 45 A 54	DE 55 A 64	BAIX	MITJÀ	ALT	NC	FINS A 10 MIL	DE 10 A 100 MIL	DE 100 A 500 MIL	MÉS DE 500 MIL
TOTAL SENSE PONDERAR	1500	51.7	48.3	26.9	38.1	19.5	15.5	29.3	45.9	24.3	.5	29.9	37.4	21.1	11.7
TOTAL PONDERAT	1500	51.0	49.0	26.5	38.2	19.4	15.9	26.5	47.2	26.0	.3	18.8	39.0	20.7	21.6

P12. I RECORDA HAVER SENTIT, EN ELS ÚLTIMS MESOS, UN ANUNCI A LA RÀDIO EN EL QUAL DIVERSES VEUS LAMENTAVEN UN ACCIDENT LABORAL I ES PENEDIEN DESOLATS DE NO HAVER-LO PREVIAGUT I ON UNA VEU FINAL RECORDAVA QUE ELS ACCIDENTS ES PREVENEN O ES LAMENTEN?

Base: Escolta la ràdio	833	55.3	44.7	25.5	38.5	19.6	16.4	24.7	47.1	28.1	.1	19.1	39.5	20.0	21.3
Sí	165	57.7	42.3	20.9	43.7	18.4	17.0	23.5	46.6	29.9	-	21.3	41.7	20.2	16.8
No	651	54.5	45.5	27.2	37.1	19.4	16.3	25.0	47.1	27.8	.1	18.7	39.2	20.2	21.9
No sap	17	60.0	40.0	7.7	39.8	38.6	13.8	26.0	50.8	23.2	-	15.3	32.3	9.4	43.1
Base: Total	1500	51.0	49.0	26.5	38.2	19.4	15.9	26.5	47.2	26.0	.3	18.8	39.0	20.7	21.6
Sí	165	57.7	42.3	20.9	43.7	18.4	17.0	23.5	46.6	29.9	-	21.3	41.7	20.2	16.8
No	651	54.5	45.5	27.2	37.1	19.4	16.3	25.0	47.1	27.8	.1	18.7	39.2	20.2	21.9
No escolta la ràdio	667	45.6	54.4	27.8	37.8	19.1	15.3	28.7	47.3	23.4	.7	18.3	38.3	21.5	22.0
No sap	17	60.0	40.0	7.7	39.8	38.6	13.8	26.0	50.8	23.2	-	15.3	32.3	9.4	43.1

P12.1. A QUINES EMISSORES DE RÀDIO L'HA SENTIT?

Base: Recorda anunci de ràdio	165	57.7	42.3	20.9	43.7	18.4	17.0	23.5	46.6	29.9	-	21.3	41.7	20.2	16.8
Catalunya Ràdio	49	60.0	40.0	7.7	46.0	21.9	24.4	20.6	34.4	44.9	-	25.6	42.8	23.9	7.6
Catalunya Informació	6	41.8	58.2	-	87.3	8.3	4.4	-	41.8	58.2	-	41.8	29.1	-	29.1
Cadena SER	36	70.9	29.1	20.7	42.1	11.0	26.2	20.1	50.0	29.9	-	7.8	42.7	13.3	36.2
Onda Cero	8	47.1	52.9	3.5	37.0	46.7	12.8	50.2	10.1	39.7	-	9.7	36.6	30.4	23.3
RAC 1	22	81.1	18.9	2.4	75.2	14.2	8.3	16.4	37.4	46.2	-	47.2	33.8	19.0	-
RAC 105	10	69.8	30.2	5.4	26.9	32.2	35.5	4.7	68.1	27.2	-	34.9	42.0	23.1	-
Cadena COPE	6	37.4	62.6	-	37.4	58.2	4.4	33.5	29.1	37.4	-	29.1	58.2	12.7	-
Altres emissores generalistes	8	44.2	55.8	22.1	31.2	31.2	15.4	49.2	44.1	6.7	-	23.8	44.1	32.1	-
Altres radiofòrmules musicals	30	36.2	63.8	52.2	28.2	17.9	1.8	21.3	61.9	16.8	-	17.9	41.1	22.3	18.7
No sap	27	52.2	47.8	27.6	57.5	6.9	8.0	30.8	44.5	24.7	-	10.9	50.4	17.9	20.8

P12.2. PENSANT EN AQUEST ANUNCI, CREU QUE S'ENTENIA?

Base: Recorda anunci de ràdio	165	57.7	42.3	20.9	43.7	18.4	17.0	23.5	46.6	29.9	-	21.3	41.7	20.2	16.8
Sí	162	58.4	41.6	20.9	42.8	18.8	17.4	24.1	47.1	28.8	-	21.3	40.8	20.7	17.2
No	3	36.2	63.8	9.6	90.4	-	-	-	-	100.0	-	9.6	90.4	-	-
No sap	1	-	100.0	51.7	48.3	-	-	-	100.0	-	-	51.7	48.3	-	-



	SEXE		EDAT				NIVELL D'ESTUDIS				DIMENSIÓ DE MUNICIPI				
	TOTAL	HOME	DONA	DE 16 A 29	DE 30 A 44	DE 45 A 54	DE 55 A 64	BAIX	MITJÀ	ALT	NC	FINS A 10 MIL	DE 10 A 100 MIL	DE 100 A 500 MIL	MÉS DE 500 MIL
TOTAL SENSE PONDERAR	1500	51.7	48.3	26.9	38.1	19.5	15.5	29.3	45.9	24.3	.5	29.9	37.4	21.1	11.7
TOTAL PONDERAT	1500	51.0	49.0	26.5	38.2	19.4	15.9	26.5	47.2	26.0	.3	18.8	39.0	20.7	21.6
P12.3. CREU QUE CRIDAVA L'ATENCIÓ DE LA GENT QUAN EL SENTIA A LA RÀDIO?															
Base: Recorda anunci de ràdio	165	57.7	42.3	20.9	43.7	18.4	17.0	23.5	46.6	29.9	-	21.3	41.7	20.2	16.8
Sí	139	55.4	44.6	22.0	40.9	18.7	18.4	23.6	48.6	27.8	-	22.2	38.7	21.8	17.3
No	23	66.2	33.8	9.4	63.2	17.0	10.4	21.0	33.7	45.3	-	18.7	62.6	2.3	16.4
No sap	4	92.3	7.7	50.9	26.9	14.4	7.7	35.6	50.9	13.5	-	-	26.9	73.1	-
P12.4. AQUEST ANUNCI LI HA FET PENSAR EN ALGUNA COSA QUE NO S'HAVIA PLANTEJAT MAI EN RELACIÓ ALS ACCIDENTS LABORALS?															
Base: Recorda anunci de ràdio	165	57.7	42.3	20.9	43.7	18.4	17.0	23.5	46.6	29.9	-	21.3	41.7	20.2	16.8
Sí	62	50.7	49.3	29.4	34.0	21.7	14.9	20.7	58.8	20.5	-	19.4	30.0	29.7	20.9
No	102	62.8	37.2	15.5	49.7	16.6	18.1	25.0	38.9	36.1	-	21.7	49.0	14.8	14.5
No sap	2	-	100.0	34.1	31.8	-	34.1	34.1	65.9	-	-	68.2	31.8	-	-
P12.5. AQUEST ANUNCI VA AUGMENTAR LA SEVA PREOCUPACIÓ PER LA PREVENCIÓ DELS ACCIDENTS LABORALS?															
Base: Recorda anunci de ràdio	165	57.7	42.3	20.9	43.7	18.4	17.0	23.5	46.6	29.9	-	21.3	41.7	20.2	16.8
Sí	84	47.5	52.5	24.5	35.1	20.4	20.0	24.4	47.8	27.8	-	19.0	33.4	21.2	26.4
No	81	68.3	31.7	17.2	52.6	16.3	13.9	22.6	45.4	32.0	-	23.7	50.3	19.2	6.8
P12.6. CREU QUE ÉS ÚTIL PER SENSIBILITZAR SOBRE LA PREVENCIÓ DELS ACCIDENTS LABORALS?															
Base: Recorda anunci de ràdio	165	57.7	42.3	20.9	43.7	18.4	17.0	23.5	46.6	29.9	-	21.3	41.7	20.2	16.8
Sí	143	57.9	42.1	20.3	43.0	18.9	17.7	21.9	48.6	29.5	-	21.3	38.4	22.1	18.1
No	21	54.7	45.3	25.9	47.6	13.2	13.2	33.1	33.1	33.8	-	22.0	60.7	8.6	8.6
No sap	1	100.0	-	-	50.0	50.0	-	50.0	50.0	-	-	-	100.0	-	-

	SEXE		EDAT				NIVELL D'ESTUDIS				DIMENSIÓ DE MUNICIPI				
	TOTAL	HOME	DONA	DE 16 A 29	DE 30 A 44	DE 45 A 54	DE 55 A 64	BAIX	MITJÀ	ALT	NC	FINS A 10 MIL	DE 10 A 100 MIL	DE 100 A 500 MIL	MÉS DE 500 MIL
TOTAL SENSE PONDERAR	1500	51.7	48.3	26.9	38.1	19.5	15.5	29.3	45.9	24.3	.5	29.9	37.4	21.1	11.7
TOTAL PONDERAT	1500	51.0	49.0	26.5	38.2	19.4	15.9	26.5	47.2	26.0	.3	18.8	39.0	20.7	21.6
P13. RECORDA HAVER VIST, EN ELS ÚLTIMS MESOS, UN ANUNCI A LA TELEVISIÓ EN EL QUAL ES VEIEN PERSONES TREBALLANT (UNS TRANSPORTISTES MANIPULANT CAIXES, UNA PERSONA AMB ORDINADOR, UNA CAIXERA D'UN SUPER,...) ON S'EXPLICAVA LA NECESSITAT DE FER LES COSES BÉ PER EVITAR QUE MALES POSTURES O ACCIONS REPETITIVES A LA FEINA PROVOQUIN DOLORS MUSCULARS?															
Base: Total	1500	51.0	49.0	26.5	38.2	19.4	15.9	26.5	47.2	26.0	.3	18.8	39.0	20.7	21.6
Sí	613	49.4	50.6	23.0	36.9	19.8	20.4	29.0	48.6	21.9	.6	19.6	38.5	20.7	21.2
No	872	52.2	47.8	29.0	39.5	18.9	12.5	24.8	46.1	29.0	.2	18.0	39.4	20.9	21.7
No sap	13	41.4	58.6	31.8	15.4	19.5	33.3	21.6	62.5	15.9	-	31.5	37.0	3.9	27.6
No contesta	2	100.0	-	-	-	100.0	-	-	-	100.0	-	-	-	-	100.0
P13.1. A QUINS CANALS DE TELEVISIÓ HA VIST AQUEST ANUNCI?															
Base: Recorda anunci de televisió	613	49.4	50.6	23.0	36.9	19.8	20.4	29.0	48.6	21.9	.6	19.6	38.5	20.7	21.2
TVE1	103	49.0	51.0	17.3	54.5	13.2	15.0	32.4	38.1	29.5	-	16.6	45.6	21.6	16.1
TVE2	10	50.0	50.0	12.9	63.3	-	23.8	45.1	36.4	18.5	-	8.1	46.8	26.6	18.5
TV3	272	50.0	50.0	16.6	38.7	22.1	22.6	20.3	49.8	30.0	-	21.4	41.7	14.5	22.4
Canal 33	13	62.6	37.4	11.6	42.1	29.4	16.9	4.4	34.6	60.9	-	24.9	41.3	4.4	29.4
Tele 5	100	35.5	64.5	32.8	42.0	11.1	14.1	28.0	55.2	15.0	1.8	14.9	40.6	26.0	18.5
Antena 3	104	40.5	59.5	43.8	33.4	14.5	8.3	34.7	51.1	12.4	1.8	14.6	33.0	25.6	26.8
Cuatro	17	52.4	47.6	44.3	41.8	10.9	2.9	12.2	84.9	2.9	-	18.4	34.9	14.0	32.8
La Sexta	9	31.3	68.7	67.9	5.7	3.1	23.3	11.5	48.1	40.4	-	3.1	56.5	-	40.4
8TV	1	100.0	-	-	-	-	63.6	36.4	63.6	-	-	-	63.6	36.4	-
BTV	0	100.0	-	-	-	-	100.0	100.0	-	-	-	-	-	100.0	-
Altres canals autonòmics o locals	1	-	100.0	-	-	-	100.0	100.0	-	-	-	-	100.0	-	-
Tots	5	52.8	47.2	47.2	43.0	-	9.9	5.6	57.0	37.3	-	47.2	47.2	5.6	-
No sap	165	48.4	51.6	24.9	28.9	21.5	24.8	35.2	46.4	17.3	1.1	20.3	33.3	22.8	23.5
No contesta	4	50.0	50.0	50.0	-	50.0	-	50.0	50.0	-	-	50.0	-	50.0	-
P13.2. PENSANT EN AQUEST ANUNCI, CREU QUE S'ENTENIA?															
Base: Recorda anunci de televisió	613	49.4	50.6	23.0	36.9	19.8	20.4	29.0	48.6	21.9	.6	19.6	38.5	20.7	21.2
Sí	595	49.0	51.0	23.0	36.8	20.0	20.3	28.7	48.4	22.3	.6	19.8	38.4	20.9	20.8
No	14	72.1	27.9	26.4	43.2	17.2	13.2	34.2	62.3	3.5	-	13.0	34.2	13.2	39.6
No sap	3	23.5	76.5	-	23.5	-	76.5	62.2	22.5	15.3	-	16.3	68.3	15.3	-
P13.3. CREU QUE CRIDAVA L'ATENCIÓ DE LA GENT QUAN EL VEIA A LA TELEVISIÓ?															
Base: Recorda anunci de televisió	613	49.4	50.6	23.0	36.9	19.8	20.4	29.0	48.6	21.9	.6	19.6	38.5	20.7	21.2
Sí	490	46.2	53.8	20.9	35.7	20.9	22.5	31.2	47.5	20.9	.4	18.2	39.4	21.7	20.8
No	106	63.0	37.0	31.1	41.9	15.5	11.5	21.2	49.1	28.0	1.8	25.1	34.5	15.8	24.6
No sap	17	56.8	43.2	32.5	38.2	13.9	15.3	13.7	75.6	10.6	-	27.8	36.6	24.7	10.8

	SEXE		EDAT				NIVELL D'ESTUDIS				DIMENSIÓ DE MUNICIPI				
	TOTAL	HOME	DONA	DE 16 A 29	DE 30 A 44	DE 45 A 54	DE 55 A 64	BAIX	MITJÀ	ALT	NC	FINS A 10 MIL	DE 10 A 100 MIL	DE 100 A 500 MIL	MÉS DE 500 MIL
TOTAL SENSE PONDERAR	1500	51.7	48.3	26.9	38.1	19.5	15.5	29.3	45.9	24.3	.5	29.9	37.4	21.1	11.7
TOTAL PONDERAT	1500	51.0	49.0	26.5	38.2	19.4	15.9	26.5	47.2	26.0	.3	18.8	39.0	20.7	21.6
P13.4. AQUEST ANUNCI LI HA FET PENSAR EN ALGUNA COSA QUE NO S'HAVIA PLANTEJAT MAI EN RELACIÓ ALS DOLORS MUSCULARS QUE PODEN PROVOCAR ALGUNES FEINES?															
Base: Recorda anunci de televisió	613	49.4	50.6	23.0	36.9	19.8	20.4	29.0	48.6	21.9	.6	19.6	38.5	20.7	21.2
Sí	342	42.4	57.6	23.9	31.4	22.9	21.9	33.9	46.2	19.3	.5	18.5	38.5	22.5	20.6
No	267	57.6	42.4	22.0	43.0	16.1	18.8	23.1	50.8	25.4	.7	21.4	39.0	18.0	21.5
No sap	4	100.0	-	7.0	93.0	-	-	-	100.0	-	-	-	-	53.5	46.5
P13.5. AQUEST ANUNCI VA AUGMENTAR LA SEVA PREOCUPACIÓ PER LES CONDICIONS DE SEGURETAT I DE SALUT A LA FEINA?															
Base: Recorda anunci de televisió	613	49.4	50.6	23.0	36.9	19.8	20.4	29.0	48.6	21.9	.6	19.6	38.5	20.7	21.2
Sí	307	42.1	57.9	24.6	32.8	20.2	22.4	30.8	47.2	21.4	.6	16.3	38.7	24.4	20.5
No	304	57.1	42.9	21.3	41.0	19.1	18.5	26.8	50.3	22.3	.6	23.0	38.1	17.0	21.9
No sap	2	-	100.0	24.1	25.9	50.0	-	75.9	-	24.1	-	24.1	50.0	25.9	-
P13.6. CREU QUE ÉS ÚTIL PER SENSIBILITZAR SOBRE LES PRECAUCIONS QUE CAL PRENDRE A LA FEINA PER AUGMENTAR LA SEGURETAT I EVITAR DANYS A LA SALUT?															
Base: Recorda anunci de televisió	613	49.4	50.6	23.0	36.9	19.8	20.4	29.0	48.6	21.9	.6	19.6	38.5	20.7	21.2
Sí	556	49.3	50.7	24.5	35.2	20.0	20.3	30.9	47.8	20.6	.7	19.8	39.0	21.1	20.0
No	56	50.1	49.9	7.1	54.6	17.5	20.8	9.8	56.4	33.8	-	16.6	32.9	17.2	33.3
No sap	2	32.6	67.4	32.6	-	32.6	34.9	34.9	32.6	32.6	-	67.4	32.6	-	-

	SEXE		EDAT				NIVELL D'ESTUDIS				DIMENSIÓ DE MUNICIPI				
	TOTAL	HOME	DONA	DE 16 A 29	DE 30 A 44	DE 45 A 54	DE 55 A 64	BAIX	MITJÀ	ALT	NC	FINS A 10 MIL	DE 10 A 100 MIL	DE 100 A 500 MIL	MÉS DE 500 MIL
TOTAL SENSE PONDERAR	1500	51.7	48.3	26.9	38.1	19.5	15.5	29.3	45.9	24.3	.5	29.9	37.4	21.1	11.7
TOTAL PONDERAT	1500	51.0	49.0	26.5	38.2	19.4	15.9	26.5	47.2	26.0	.3	18.8	39.0	20.7	21.6
<b>P14. RECORDA DE QUINA ENTITAT EREN AQUESTS ANUNCIS? QUI ELS FEIA?</b>															
Base: Recorda algun dels anuncis	986	49.9	50.1	23.9	40.2	19.8	16.1	25.0	47.7	26.9	.4	18.3	38.9	20.9	22.0
Administració central / Govern d'Espanya (Ministeris, etc.)	160	51.0	49.0	18.8	42.1	18.9	20.2	15.8	51.8	32.4	-	15.4	33.9	20.7	30.0
Generalitat de Catalunya	205	57.0	43.0	19.1	45.7	20.6	14.7	15.7	45.5	38.8	-	21.9	37.3	17.3	23.5
Departament de Treball de la Generalitat	52	48.7	51.3	12.8	43.8	30.4	13.0	8.6	40.9	50.5	-	22.2	38.2	18.3	21.3
Altres departaments de la Generalitat de Catalunya	11	36.8	63.2	34.2	43.6	22.3	-	17.1	75.8	7.1	-	2.6	41.3	4.8	51.3
Ajuntament de Barcelona	2	-	100.0	100.0	-	-	-	-	100.0	-	-	-	-	-	100.0
Altres	1	-	100.0	-	36.4	63.6	-	-	-	100.0	-	-	63.6	36.4	-
No sap	549	47.9	52.1	27.6	37.5	18.6	16.3	33.1	47.0	19.2	.7	17.1	41.5	22.9	18.6
No contesta	6	13.8	86.2	45.5	18.0	36.5	-	18.0	82.0	-	-	82.0	-	18.0	-
<b>P14.1. I CONCRETAMENT, DE QUIN DEPARTAMENT O CONSELLERIA DE LA GENERALITAT EREN?</b>															
Base: Ha esmentat Generalitat de Catalunya	205	57.0	43.0	19.1	45.7	20.6	14.7	15.7	45.5	38.8	-	21.9	37.3	17.3	23.5
Treball	106	61.2	38.8	15.0	57.2	17.6	10.2	7.1	40.3	52.6	-	23.8	34.5	13.6	28.0
Presidència	0	-	100.0	-	100.0	-	-	-	-	100.0	-	-	-	100.0	-
Acció Social i Ciutadana	3	38.4	61.6	15.2	31.3	-	53.5	53.5	30.3	16.2	-	23.2	23.2	-	53.5
Economia i Finances	0	100.0	-	-	100.0	-	-	-	-	100.0	-	100.0	-	-	-
Innovació, Universitats i Empresa	1	65.2	34.8	-	100.0	-	-	-	65.2	34.8	-	-	-	100.0	-
Medi Ambient i Habitatge	0	100.0	-	100.0	-	-	-	-	100.0	-	-	100.0	-	-	-
Salut	18	51.3	48.7	23.4	6.0	47.0	23.6	47.2	32.4	20.5	-	10.3	83.6	6.0	-
Altres	0	-	100.0	100.0	-	-	-	-	100.0	-	-	-	100.0	-	-
No sap	74	54.1	45.9	23.5	39.0	19.7	17.7	18.5	56.7	24.8	-	21.3	31.0	25.3	22.4
No contesta	1	-	100.0	-	50.0	50.0	-	50.0	-	50.0	-	50.0	50.0	-	-
<b>ENTITAT REALITZADORA DELS ANUNCIS</b>															
Base: Recorda algun dels anuncis	986	49.9	50.1	23.9	40.2	19.8	16.1	25.0	47.7	26.9	.4	18.3	38.9	20.9	22.0
Administració central / Govern d'Espanya (Ministeris, etc.)	160	51.0	49.0	18.8	42.1	18.9	20.2	15.8	51.8	32.4	-	15.4	33.9	20.7	30.0
Generalitat de Catalunya	75	53.4	46.6	23.2	39.2	20.1	17.5	18.9	56.0	25.1	-	21.6	31.3	25.0	22.1
Departament de Treball de la Generalitat	158	57.1	42.9	14.3	52.8	21.8	11.1	7.6	40.5	51.9	-	23.3	35.8	15.2	25.8
Altres departaments de la Generalitat de Catalunya	35	45.7	54.3	27.2	23.9	31.3	17.6	35.2	47.9	16.9	-	10.7	60.1	7.8	21.4
Ajuntament de Barcelona	2	-	100.0	100.0	-	-	-	-	100.0	-	-	-	-	-	100.0
Altres	1	-	100.0	-	36.4	63.6	-	-	-	100.0	-	-	63.6	36.4	-
No sap	549	47.9	52.1	27.6	37.5	18.6	16.3	33.1	47.0	19.2	.7	17.1	41.5	22.9	18.6
No contesta	6	13.8	86.2	45.5	18.0	36.5	-	18.0	82.0	-	-	82.0	-	18.0	-

	SEXE		EDAT				NIVELL D'ESTUDIS				DIMENSIÓ DE MUNICIPI				
	TOTAL	HOME	DONA	DE 16 A 29	DE 30 A 44	DE 45 A 54	DE 55 A 64	BAIX	MITJÀ	ALT	NC	FINS A 10 MIL	DE 10 A 100 MIL	DE 100 A 500 MIL	MÉS DE 500 MIL
TOTAL SENSE PONDERAR	1500	51.7	48.3	26.9	38.1	19.5	15.5	29.3	45.9	24.3	.5	29.9	37.4	21.1	11.7
TOTAL PONDERAT	1500	51.0	49.0	26.5	38.2	19.4	15.9	26.5	47.2	26.0	.3	18.8	39.0	20.7	21.6

P15. ARA LI LLEGIRÉ UN SEGUIT DE FRASES RELACIONADES AMB AQUESTS ANUNCIS. M'AGRADARIA QUE VOSTÈ EM DIGUÉS SI HI ESTÀ TOTALMENT D'ACORD, D'ACORD, NI D'ACORD NI EN DESACORD, EN DESACORD O TOTALMENT EN DESACORD:

P15.1. INDIQUEN QUE ELS ACCIDENTS LABORALS ES PODEN EVITAR

Base: Recorda algun dels anuncis	986	49.9	50.1	23.9	40.2	19.8	16.1	25.0	47.7	26.9	.4	18.3	38.9	20.9	22.0
Totalment d'acord	293	53.1	46.9	26.6	39.1	22.0	12.3	15.7	54.7	29.0	.6	13.0	42.3	18.7	25.9
D'acord	623	48.9	51.1	22.4	40.8	18.9	17.9	29.0	43.5	27.4	.0	20.4	36.9	22.8	19.9
Ni d'acord ni en desacord	21	43.3	56.7	33.3	29.7	28.0	9.0	32.1	55.0	12.9	-	17.0	44.3	11.7	27.0
En desacord	46	44.9	55.1	24.1	42.3	15.4	18.2	26.1	55.5	14.4	4.0	23.3	43.9	12.6	20.1
Totalment en desacord	1	51.7	48.3	48.3	-	-	51.7	51.7	48.3	-	-	48.3	51.7	-	-
No sap	1	-	100.0	-	-	100.0	-	100.0	-	-	-	-	-	100.0	-
No contesta	2	100.0	-	-	100.0	-	-	-	100.0	-	-	-	-	-	100.0

P15.2. INDIQUEN QUE EL PRINCIPAL RESPONSABLE DE LA SEGURETAT EN EL TREBALL ÉS L'EMPRESARI

Base: Recorda algun dels anuncis	986	49.9	50.1	23.9	40.2	19.8	16.1	25.0	47.7	26.9	.4	18.3	38.9	20.9	22.0
Totalment d'acord	85	43.9	56.1	21.8	35.5	25.9	16.7	28.4	45.6	26.0	-	10.4	33.9	12.2	43.5
D'acord	340	45.4	54.6	25.0	36.2	19.8	19.0	25.9	50.7	22.8	.6	19.4	38.0	22.5	20.2
Ni d'acord ni en desacord	175	53.0	47.0	24.9	42.4	18.4	14.2	27.3	39.9	32.8	-	17.9	39.6	17.0	25.4
En desacord	345	52.9	47.1	24.6	42.8	17.7	14.9	23.7	50.8	25.0	.5	18.7	39.8	23.3	18.2
Totalment en desacord	38	63.8	36.2	7.1	50.0	33.7	9.1	7.7	35.3	56.9	-	21.7	47.9	20.5	9.9
No sap	3	28.8	71.3	17.5	65.0	17.5	-	53.8	36.3	10.0	-	45.0	36.3	18.8	-
No contesta	0	100.0	-	100.0	-	-	-	-	100.0	-	-	-	-	100.0	-

P15.3. EXPLIQUEN ALGUNA COSA NOVA

Base: Recorda algun dels anuncis	986	49.9	50.1	23.9	40.2	19.8	16.1	25.0	47.7	26.9	.4	18.3	38.9	20.9	22.0
Totalment d'acord	30	53.5	46.5	17.7	37.4	35.2	9.8	23.5	55.5	21.0	-	16.6	21.7	18.6	43.1
D'acord	333	47.8	52.2	23.4	39.1	20.8	16.7	30.7	45.2	24.0	.1	17.3	41.7	21.5	19.5
Ni d'acord ni en desacord	110	59.1	40.9	31.9	34.9	18.6	14.5	16.1	54.3	29.6	-	16.5	37.5	14.0	31.9
En desacord	431	47.8	52.2	25.1	41.2	18.7	15.0	22.4	46.5	30.2	.9	18.7	38.4	22.2	20.6
Totalment en desacord	57	57.9	42.1	8.2	52.3	21.6	17.9	20.2	51.6	28.2	-	28.4	33.0	19.1	19.5
No sap	22	45.7	54.3	17.6	30.9	10.6	40.8	47.6	52.4	-	-	9.4	54.4	27.8	8.4
No contesta	2	100.0	-	20.9	79.1	-	-	20.9	79.1	-	-	-	20.9	-	79.1

	TOTAL	SEXE		EDAT				NIVELL D'ESTUDIS				DIMENSIÓ DE MUNICIPI			
		HOME	DONA	DE 16 A 29	DE 30 A 44	DE 45 A 54	DE 55 A 64	BAIX	MITJÀ	ALT	NC	FINS A 10 MIL	DE 10 A 100 MIL	DE 100 A 500 MIL	MÉS DE 500 MIL
TOTAL SENSE PONDERAR	1500	51.7	48.3	26.9	38.1	19.5	15.5	29.3	45.9	24.3	.5	29.9	37.4	21.1	11.7
TOTAL PONDERAT	1500	51.0	49.0	26.5	38.2	19.4	15.9	26.5	47.2	26.0	.3	18.8	39.0	20.7	21.6
<b>P15.4. ES DIRIGEIXEN ALS TREBALLADORS</b>															
Base: Recorda algun dels anuncis	986	49.9	50.1	23.9	40.2	19.8	16.1	25.0	47.7	26.9	.4	18.3	38.9	20.9	22.0
Totalment d'acord	163	60.7	39.3	21.4	43.0	21.5	14.1	21.4	51.8	25.7	1.1	16.4	44.6	19.8	19.3
D'acord	655	48.9	51.1	22.3	40.9	19.5	17.3	26.4	47.7	25.6	.3	19.4	37.7	21.5	21.5
Ni d'acord ni en desacord	66	57.5	42.5	43.8	40.3	11.3	4.6	20.8	46.1	33.1	-	16.3	21.9	19.5	42.3
En desacord	83	36.3	63.7	30.7	25.4	24.6	19.4	23.5	42.3	34.2	-	13.6	45.0	23.6	17.8
Totalment en desacord	14	19.1	80.9	-	55.1	31.8	13.1	15.1	48.9	36.0	-	19.1	65.8	2.0	13.1
No sap	5	38.4	61.6	10.5	51.1	10.5	27.8	66.9	33.1	-	-	38.4	61.6	-	-
<b>P15.5. ES DIRIGEIXEN A LA SOCIETAT EN GENERAL</b>															
Base: Recorda algun dels anuncis	986	49.9	50.1	23.9	40.2	19.8	16.1	25.0	47.7	26.9	.4	18.3	38.9	20.9	22.0
Totalment d'acord	203	48.8	51.2	25.7	37.8	18.2	18.4	23.6	49.4	26.1	.9	11.7	42.8	21.8	23.7
D'acord	664	49.8	50.2	21.9	41.4	20.4	16.3	24.1	49.1	26.7	.0	19.0	38.1	20.6	22.3
Ni d'acord ni en desacord	49	51.5	48.5	38.7	32.0	14.6	14.6	28.7	39.6	31.7	-	30.5	38.6	15.8	15.1
En desacord	60	51.0	49.0	30.1	37.5	23.6	8.7	36.4	38.5	22.1	3.1	22.2	34.7	24.5	18.6
Totalment en desacord	2	100.0	-	-	100.0	-	-	-	-	100.0	-	-	100.0	-	-
No sap	8	60.1	39.9	12.6	53.8	27.3	6.3	33.6	18.9	47.5	-	22.4	30.0	23.8	23.8
<b>P15.6. ES DIRIGEIXEN ALS EMPRESARIS</b>															
Base: Recorda algun dels anuncis	986	49.9	50.1	23.9	40.2	19.8	16.1	25.0	47.7	26.9	.4	18.3	38.9	20.9	22.0
Totalment d'acord	96	48.7	51.3	26.9	33.9	25.5	13.7	20.1	56.6	23.3	-	16.0	38.5	20.5	25.1
D'acord	513	50.8	49.2	23.1	37.9	20.4	18.6	25.5	47.7	26.4	.4	18.4	39.3	20.7	21.7
Ni d'acord ni en desacord	90	56.2	43.8	36.9	41.1	11.0	11.0	11.3	48.2	40.5	-	17.7	38.1	15.4	28.8
En desacord	247	46.5	53.5	19.6	46.4	18.7	15.3	30.6	44.1	24.6	.7	18.1	38.2	23.4	20.2
Totalment en desacord	32	52.4	47.6	28.6	48.5	22.9	-	14.0	55.6	30.4	-	18.8	44.2	25.5	11.5
No sap	8	30.7	69.3	3.7	20.0	44.2	32.1	83.2	16.8	-	-	43.8	31.6	-	24.6
<b>P15.7. ES DIRIGEIXEN ALS DIRECTIUS</b>															
Base: Recorda algun dels anuncis	986	49.9	50.1	23.9	40.2	19.8	16.1	25.0	47.7	26.9	.4	18.3	38.9	20.9	22.0
Totalment d'acord	78	48.3	51.7	22.1	40.0	26.2	11.8	9.0	66.3	24.7	-	17.5	44.4	14.4	23.8
D'acord	461	49.7	50.3	24.1	36.9	19.6	19.4	29.5	44.3	25.7	.5	20.2	38.4	21.4	20.1
Ni d'acord ni en desacord	97	53.6	46.4	27.7	47.7	16.3	8.3	21.6	41.7	36.7	-	13.1	28.7	25.7	32.5
En desacord	293	49.2	50.8	22.6	42.6	19.9	14.9	24.7	49.1	25.6	.6	17.1	40.3	21.1	21.5
Totalment en desacord	35	56.1	43.9	30.4	43.3	21.0	5.3	9.7	58.5	31.8	-	17.4	52.9	8.4	21.3
No sap	22	43.2	56.8	16.9	39.9	16.6	26.6	29.8	43.3	26.9	-	17.7	35.9	29.3	17.1
No contesta	1	100.0	-	-	-	-	100.0	-	100.0	-	-	100.0	-	-	-

	SEXE		EDAT				NIVELL D'ESTUDIS				DIMENSIÓ DE MUNICIPI				
	TOTAL	HOME	DONA	DE 16 A 29	DE 30 A 44	DE 45 A 54	DE 55 A 64	BAIX	MITJÀ	ALT	NC	FINS A 10 MIL	DE 10 A 100 MIL	DE 100 A 500 MIL	MÉS DE 500 MIL
TOTAL SENSE PONDERAR	1500	51.7	48.3	26.9	38.1	19.5	15.5	29.3	45.9	24.3	.5	29.9	37.4	21.1	11.7
TOTAL PONDERAT	1500	51.0	49.0	26.5	38.2	19.4	15.9	26.5	47.2	26.0	.3	18.8	39.0	20.7	21.6
<b>P15.8. SÓN MASSA SUAUS, HAURIEN DE SER MÉS DIRECTES, FORTS, AMB ACCIDENTS MÉS GREUS QUE IMPACTESSIN MÉS</b>															
Base: Recorda algun dels anuncis	986	49.9	50.1	23.9	40.2	19.8	16.1	25.0	47.7	26.9	.4	18.3	38.9	20.9	22.0
Totalment d'acord	139	52.7	47.3	16.3	45.7	24.5	13.4	22.4	56.1	21.5	-	14.9	44.9	18.8	21.4
D'acord	343	51.0	49.0	27.5	41.8	16.5	14.2	30.7	45.3	23.4	.6	21.4	41.9	19.9	16.7
Ni d'acord ni en desacord	108	50.8	49.2	30.1	36.6	22.3	11.0	19.3	50.6	30.1	-	16.0	31.3	14.9	37.9
En desacord	330	49.4	50.6	21.9	38.2	19.7	20.2	23.6	45.0	30.8	.6	17.2	34.9	26.0	21.9
Totalment en desacord	51	31.7	68.3	17.9	42.3	23.8	15.9	13.5	60.2	26.3	-	20.6	50.4	10.9	18.1
No sap	16	62.9	37.1	30.6	13.7	25.6	30.1	28.6	23.8	47.6	-	10.3	18.2	23.8	47.6
<b>P15.9. FOMENTEN EL DEBAT SOCIAL SOBRE LA SEGURETAT EN EL TREBALL</b>															
Base: Recorda algun dels anuncis	986	49.9	50.1	23.9	40.2	19.8	16.1	25.0	47.7	26.9	.4	18.3	38.9	20.9	22.0
Totalment d'acord	112	41.6	58.4	22.9	38.0	29.1	10.1	28.4	49.9	20.0	1.7	8.9	43.3	14.7	33.1
D'acord	622	48.7	51.3	25.0	38.3	18.8	18.0	27.8	46.5	25.4	.3	20.0	37.8	22.5	19.7
Ni d'acord ni en desacord	78	59.6	40.4	17.8	52.8	20.6	8.7	14.2	51.1	34.8	-	17.5	37.4	21.5	23.6
En desacord	130	56.1	43.9	24.0	44.7	15.5	15.7	13.8	55.1	31.1	-	20.0	37.4	17.1	25.6
Totalment en desacord	22	72.1	27.9	18.2	51.8	27.7	2.4	10.7	40.0	49.4	-	14.5	55.2	21.8	8.4
No sap	21	31.5	68.5	24.0	21.2	17.5	37.3	48.7	23.7	27.6	-	11.3	44.9	26.3	17.5
<b>P15.10. EL QUE DIUEN SOBRE LA PREVENCIÓ DELS ACCIDENTS LABORALS ÉS REAL</b>															
Base: Recorda algun dels anuncis	986	49.9	50.1	23.9	40.2	19.8	16.1	25.0	47.7	26.9	.4	18.3	38.9	20.9	22.0
Totalment d'acord	265	50.5	49.5	21.2	44.1	23.2	11.5	19.2	52.2	27.8	.7	14.3	41.0	18.1	26.6
D'acord	642	48.4	51.6	26.2	37.7	18.5	17.5	26.3	47.4	25.9	.3	18.7	39.0	22.1	20.2
Ni d'acord ni en desacord	24	63.7	36.3	14.1	53.1	17.8	15.0	42.0	42.7	15.2	-	29.9	38.3	31.8	-
En desacord	45	64.5	35.5	16.9	38.4	21.6	23.1	28.3	31.0	40.7	-	26.0	26.3	14.4	33.3
Totalment en desacord	1	62.2	37.8	-	21.6	-	78.4	37.8	62.2	-	-	59.5	40.5	-	-
No sap	9	31.0	69.0	-	77.8	13.8	8.4	37.2	31.4	31.4	-	28.4	31.0	20.3	20.3

	SEXE		EDAT				NIVELL D'ESTUDIS				DIMENSIÓ DE MUNICIPI				
	TOTAL	HOME	DONA	DE 16 A 29	DE 30 A 44	DE 45 A 54	DE 55 A 64	BAIX	MITJÀ	ALT	NC	FINS A 10 MIL	DE 10 A 100 MIL	DE 100 A 500 MIL	MÉS DE 500 MIL
TOTAL SENSE PONDERAR	1500	51.7	48.3	26.9	38.1	19.5	15.5	29.3	45.9	24.3	.5	29.9	37.4	21.1	11.7
TOTAL PONDERAT	1500	51.0	49.0	26.5	38.2	19.4	15.9	26.5	47.2	26.0	.3	18.8	39.0	20.7	21.6
P16. VOSTÈ QUÈ CREU QUE HAURIA D'APARÈIXER EN UN ANUNCI DE TELEVISIÓ DIRIGIT A LA PREVENCIÓ DELS ACCIDENTS LABORALS PERQUÈ FOS EFECTIU? COM HAURIA DE SER? QUE S'HI HAURIA DE DIR?															
Base: Total	1500	51.0	49.0	26.5	38.2	19.4	15.9	26.5	47.2	26.0	.3	18.8	39.0	20.7	21.6
Suaus, moderats	12	29.8	70.2	30.0	38.2	21.2	10.5	2.3	46.5	51.3	-	10.2	44.8	45.0	-
Més directe, més impactant, més fort	199	46.9	53.1	28.8	42.0	19.0	10.3	18.0	45.3	36.6	.1	19.9	35.2	17.8	27.1
Més real, casos reals, testimonis	152	49.8	50.2	37.3	30.8	17.3	14.6	25.3	50.9	22.6	1.2	17.1	47.9	19.1	15.9
Avisar dels perills i com prevenir-los	49	52.6	47.4	18.6	25.6	31.6	24.1	31.6	28.0	40.4	-	13.5	36.1	16.3	34.1
Ensenyar les conseqüències dels accidents	46	52.2	47.8	29.3	31.6	9.2	29.9	30.9	45.5	23.7	-	21.8	29.6	24.3	24.3
Les conseqüències familiars, plors, tocar la fibra sensible	4	36.5	63.5	6.8	23.7	57.6	11.9	18.7	57.6	23.7	-	19.5	80.5	-	-
Comparar abans i després, amb i sense mesures de seguretat	6	56.1	43.9	52.0	48.0	-	-	-	91.3	8.7	-	9.3	60.1	30.6	-
Dirigits a tots els sectors d'activitat	20	71.2	28.8	24.5	30.0	33.8	11.7	22.1	65.0	12.9	-	14.1	37.4	30.2	18.3
Dirigits als treballadors, avisar-los	20	60.6	39.4	15.9	45.9	15.9	22.3	7.7	64.9	27.4	-	9.3	37.7	16.1	37.0
El treballador exigint seguretat a l'empresari	19	54.9	45.1	9.8	63.3	7.2	19.7	31.0	36.6	32.5	-	15.6	31.0	23.9	29.5
Recomanar prudència, responsabilitat, fixar-s'hi	30	70.1	29.9	19.3	28.9	29.0	22.8	23.3	53.7	23.0	-	21.6	41.2	31.0	6.2
Et pot passar a tu, t'hi jugues la vida	21	53.3	46.7	31.5	25.3	31.7	11.6	8.9	51.8	39.4	-	16.4	46.7	19.1	17.8
Que no es begui alcohol a l'hora de treballar	2	100.0	-	-	11.6	-	88.4	11.6	11.6	76.8	-	88.4	-	11.6	-
Dirigir-los tant als empresaris com als treballadors	22	61.2	38.8	21.2	40.0	1.2	37.5	26.9	40.2	32.9	-	6.1	81.0	12.9	-
Dirigits als empresaris, que han de complir les normes	37	25.0	75.0	18.5	51.5	12.8	17.2	17.1	60.7	22.1	-	12.3	39.0	13.6	35.1
Empresaris en situació de risc, patint un accident	7	61.2	38.8	-	38.8	27.0	34.2	41.8	54.1	4.1	-	45.9	27.0	27.0	-
Empresaris a la presó	2	100.0	-	-	-	100.0	-	-	100.0	-	-	-	-	100.0	-
Explicar les sancions que es poden imposar als empresaris	5	64.2	35.8	45.3	45.3	9.5	-	35.8	54.7	9.5	-	9.5	54.7	-	35.8
Inspeccions, controls, multes	7	59.6	40.4	4.3	47.9	36.2	11.7	11.7	44.7	43.6	-	11.7	47.9	12.2	28.2
Mesures de seguretat, insistir en la prevenció	60	35.0	65.0	26.5	25.9	20.2	27.5	25.3	57.9	16.7	-	17.9	36.3	27.4	18.5
Insistir en la llei, en la normativa	10	75.0	25.0	22.4	61.4	10.7	5.5	2.9	72.1	25.0	-	10.7	58.4	30.9	-
Sensibilitzar la gent, a la societat	14	63.3	36.7	11.0	42.3	17.4	29.2	27.2	41.8	31.0	-	17.2	18.7	36.9	27.2
Que és cosa de tots	32	35.7	64.3	2.5	58.7	11.4	27.4	17.1	17.0	65.8	-	5.7	29.0	19.6	45.7
Ensenyar accidents	46	62.7	37.3	43.0	41.6	8.6	6.8	30.2	54.8	15.0	-	22.9	29.6	27.3	20.2
Centrar-se en les imatges	6	27.3	72.7	49.7	45.5	-	4.9	40.6	18.8	40.6	-	22.4	8.5	4.9	64.2



	SEXE		EDAT				NIVELL D'ESTUDIS				DIMENSIÓ DE MUNICIPI				
	TOTAL	HOME	DONA	DE 16 A 29	DE 30 A 44	DE 45 A 54	DE 55 A 64	BAIX	MITJÀ	ALT	NC	FINS A 10 MIL	DE 10 A 100 MIL	DE 100 A 500 MIL	MÉS DE 500 MIL
TOTAL SENSE PONDERAR	1500	51.7	48.3	26.9	38.1	19.5	15.5	29.3	45.9	24.3	.5	29.9	37.4	21.1	11.7
TOTAL PONDERAT	1500	51.0	49.0	26.5	38.2	19.4	15.9	26.5	47.2	26.0	.3	18.8	39.0	20.7	21.6
P16. VOSTÈ QUÈ CREU QUE HAURIA D'APARÈIXER EN UN ANUNCI DE TELEVISIÓ DIRIGIT A LA PREVENCIÓ DELS ACCIDENTS LABORALS PERQUÈ FOS EFECTIU? COM HAURIA DE SER? QUE S'HI HAURIA DE DIR?															
Base: Total	1500	51.0	49.0	26.5	38.2	19.4	15.9	26.5	47.2	26.0	.3	18.8	39.0	20.7	21.6
Donar dades, estadístiques d'accidents	7	43.6	56.4	56.4	36.2	7.5	-	36.2	28.2	35.6	-	-	63.8	8.0	28.2
Informar, insistir en la formació	32	56.8	43.2	26.0	29.2	26.2	18.6	56.1	31.8	12.2	-	26.1	15.9	35.2	22.8
Compromís de les Administracions, polítics	1	-	100.0	-	-	-	100.0	-	-	100.0	-	-	-	100.0	-
Bons hàbits posturals	9	94.7	5.3	51.1	25.8	3.0	20.1	-	94.7	5.3	-	14.0	86.0	-	-
Fer més anuncis	21	76.4	23.6	10.1	38.9	28.7	22.3	27.7	57.5	14.8	-	16.1	48.7	17.6	17.6
Ja estan bé com estan	84	43.7	56.3	25.8	45.5	20.5	8.2	24.8	51.3	24.0	-	16.1	32.3	25.1	26.5
Els anuncis no serveixen, no n'hi ha prou	43	61.6	38.4	17.4	45.4	29.2	8.1	6.9	50.7	41.7	.7	28.5	34.8	10.6	26.1
Altres	25	60.9	39.1	4.1	58.4	27.6	10.0	14.8	46.3	39.0	-	9.3	53.4	7.5	29.8
No sap	441	49.7	50.3	28.4	36.9	19.3	15.4	35.1	44.5	19.7	.6	21.4	39.8	20.3	18.5
No contesta	10	73.0	27.0	5.0	40.0	35.3	19.7	32.3	45.3	22.3	-	32.3	27.3	22.7	17.7
P17. I CONCRETAMENT, ENTRE LES OPCIONS QUE LI LLEGIRÉ A CONTINUACIÓ, QUINA CREU QUE SERIA MILLOR PER FER UN ANUNCI DE TELEVISIÓ SOBRE PREVENCIÓ D'ACCIDENTS LABORALS?															
Base: Total	1500	51.0	49.0	26.5	38.2	19.4	15.9	26.5	47.2	26.0	.3	18.8	39.0	20.7	21.6
Imatges d'empresaris i treballadors i que es parli sobre l'existència de riscos	401	48.2	51.8	15.0	39.2	26.0	19.8	28.4	47.5	24.1	-	21.2	40.0	19.0	19.9
Uns treballadors a la feina en situació de risc	246	45.7	54.3	29.5	39.3	17.8	13.4	20.0	46.2	32.3	1.5	18.4	28.3	24.7	28.6
Uns treballadors a la feina que pateixin accidents lleus presentat de forma suau	195	53.7	46.3	36.0	34.3	13.9	15.8	28.4	45.2	26.3	.1	15.0	37.6	22.7	24.7
Uns treballadors a la feina patint accidents greus o mortals presentat de forma crua i directa	577	54.2	45.8	32.5	38.0	16.8	12.7	25.5	50.7	23.6	.1	17.4	42.7	21.6	18.3
Altres	41	56.0	44.0	12.7	45.9	15.9	25.6	31.3	46.0	22.8	-	29.1	42.6	5.8	22.5
No sap	36	42.3	57.7	6.6	37.0	26.7	29.7	48.3	10.1	40.8	.8	23.7	46.5	3.8	26.0
No contesta	4	80.3	19.7	-	12.5	61.6	25.9	20.5	7.1	72.3	-	20.5	25.0	7.1	47.3

	SEXE		EDAT				NIVELL D'ESTUDIS				DIMENSIÓ DE MUNICIPI				
	TOTAL	HOME	DONA	DE 16 A 29	DE 30 A 44	DE 45 A 54	DE 55 A 64	BAIX	MITJÀ	ALT	NC	FINS A 10 MIL	DE 10 A 100 MIL	DE 100 A 500 MIL	MÉS DE 500 MIL
TOTAL SENSE PONDERAR	1500	51.7	48.3	26.9	38.1	19.5	15.5	29.3	45.9	24.3	.5	29.9	37.4	21.1	11.7
TOTAL PONDERAT	1500	51.0	49.0	26.5	38.2	19.4	15.9	26.5	47.2	26.0	.3	18.8	39.0	20.7	21.6
P18. VOSTÈ CONSIDERA QUE ELS ACCIDENTS LABORALS SÓN UN PROBLEMA SOCIAL MOLT, BASTANT, POC O GENS GREU?															
Base: Total	1500	51.0	49.0	26.5	38.2	19.4	15.9	26.5	47.2	26.0	.3	18.8	39.0	20.7	21.6
Molt greu	524	47.6	52.4	21.8	39.4	22.0	16.8	24.8	47.6	27.0	.5	17.6	41.0	21.2	20.2
Bastant greu	880	52.0	48.0	28.9	37.6	17.3	16.1	26.1	47.8	25.8	.3	18.7	38.3	20.6	22.3
Poc greu	79	62.6	37.4	31.0	35.8	24.6	8.7	32.3	41.0	26.4	.4	21.0	31.7	21.5	25.8
Gens greu	9	58.8	41.2	47.1	26.5	5.8	20.6	47.1	47.1	5.8	-	47.1	32.3	-	20.6
No sap	8	39.4	60.6	-	60.2	39.8	-	87.6	12.4	-	-	39.8	53.1	7.1	-
P19. QUI CREU QUE ÉS EL PRINCIPAL RESPONSABLE DELS ACCIDENTS LABORALS?															
Base: Total	1500	51.0	49.0	26.5	38.2	19.4	15.9	26.5	47.2	26.0	.3	18.8	39.0	20.7	21.6
Els treballadors	264	59.4	40.6	31.4	37.4	17.1	14.2	30.5	46.7	22.8	-	24.5	39.0	21.8	14.7
L'empresari, els directius, encarregats	487	45.2	54.8	29.3	37.9	18.7	14.1	27.4	47.1	25.0	.6	15.2	37.6	18.7	28.5
L'Administració	47	50.2	49.8	27.0	27.9	28.3	16.8	13.2	49.8	37.0	-	9.3	36.1	23.1	31.5
Empresaris i treballadors	325	53.2	46.8	29.0	34.8	17.4	18.8	22.1	52.6	25.3	-	18.8	41.0	25.4	14.8
L'Administració i els empresaris	19	49.3	50.7	11.4	59.3	21.3	8.0	29.5	47.9	22.6	-	12.9	27.8	19.8	39.5
L'Administració, els treballadors i els empresaris	4	23.5	76.5	6.3	60.1	-	33.6	22.7	6.3	71.1	-	58.6	28.9	12.5	-
Cadascú és responsable de si mateix	30	27.5	72.5	24.2	30.2	38.4	7.2	37.3	35.7	27.0	-	15.2	40.8	19.0	25.1
Compartida	7	61.9	38.1	26.9	46.2	-	26.9	7.1	61.9	31.0	-	8.1	11.2	-	80.7
La societat, la gent	10	70.3	29.7	19.0	55.6	17.7	7.7	9.7	32.7	57.7	-	16.7	22.7	7.7	53.0
De tots	147	53.7	46.3	14.8	47.7	23.0	14.5	21.3	38.6	38.6	1.4	21.0	46.1	21.6	11.3
Depèn	16	59.3	40.7	26.3	62.3	9.6	1.8	10.1	66.7	23.2	-	27.8	20.8	39.8	11.6
El sistema econòmic, laboral	2	22.1	77.9	22.1	77.9	-	-	22.1	77.9	-	-	-	-	22.1	77.9
Falta de formació, imprudència	39	68.2	31.8	20.7	34.5	19.7	25.0	21.0	62.2	16.8	-	20.3	35.6	10.9	33.3
Les condicions laborals, precarietat, subcontractació	19	48.5	51.5	11.5	24.2	42.8	21.5	44.3	34.2	21.5	-	13.0	25.5	21.5	40.0
Falta de prevenció, de control	16	48.3	51.7	16.2	28.8	14.5	40.4	27.6	41.9	30.6	-	4.7	20.7	40.6	34.0
Les presses	4	21.9	78.1	-	14.3	64.7	21.0	35.3	64.7	-	-	21.9	78.1	-	-
Altres	10	64.4	35.6	5.4	43.5	21.2	29.9	62.2	37.8	-	-	37.8	53.9	8.3	-
No sap	49	39.7	60.3	20.9	43.6	14.5	20.9	48.8	36.7	14.0	.6	28.5	46.5	6.1	18.9
No contesta	5	39.5	60.5	39.5	10.5	50.0	-	-	50.0	50.0	-	10.5	50.0	-	39.5

	TOTAL	SEXE		EDAT				NIVELL D'ESTUDIS				DIMENSIÓ DE MUNICIPI			
		HOME	DONA	DE 16 A 29	DE 30 A 44	DE 45 A 54	DE 55 A 64	BAIX	MITJÀ	ALT	NC	FINS A 10 MIL	DE 10 A 100 MIL	DE 100 A 500 MIL	MÉS DE 500 MIL
TOTAL SENSE PONDERAR	1500	51.7	48.3	26.9	38.1	19.5	15.5	29.3	45.9	24.3	.5	29.9	37.4	21.1	11.7
TOTAL PONDERAT	1500	51.0	49.0	26.5	38.2	19.4	15.9	26.5	47.2	26.0	.3	18.8	39.0	20.7	21.6
P20. I CONCRETAMENT, ENTRE ELS TREBALLADORS, ELS EMPRESARIS I L'ADMINISTRACIÓ, QUI CREU QUE ÉS MÉS RESPONSABLE?															
Base: Total	1500	51.0	49.0	26.5	38.2	19.4	15.9	26.5	47.2	26.0	.3	18.8	39.0	20.7	21.6
Els treballadors	270	59.4	40.6	32.6	39.8	16.2	11.5	24.6	51.5	24.0	-	21.7	38.9	22.3	17.2
Els empresaris	465	47.0	53.0	28.3	40.5	18.3	13.0	23.5	47.1	28.9	.5	19.6	32.8	22.2	25.5
L'Administració	413	47.9	52.1	29.2	36.4	17.8	16.5	30.9	47.1	21.5	.5	14.4	41.5	19.9	24.2
Tots	272	54.6	45.4	13.0	34.9	27.7	24.3	25.6	43.8	30.6	-	20.9	43.1	17.6	18.4
Els empresaris i l'Administració	16	45.4	54.6	22.7	34.0	17.6	25.7	28.9	45.4	25.7	-	3.2	51.4	11.3	34.0
Els empresaris i els treballadors	32	52.8	47.2	38.3	38.5	17.0	6.3	26.8	46.4	26.8	-	17.8	50.2	26.3	5.7
Altres	7	51.7	48.3	-	44.9	21.5	33.6	29.7	66.4	-	3.9	14.6	59.0	26.4	-
Ningú	2	88.4	11.6	-	88.4	11.6	-	11.6	88.4	-	-	11.6	-	88.4	-
No sap	21	40.4	59.6	29.2	39.7	13.9	17.2	38.7	29.1	30.9	1.3	34.3	45.9	11.1	8.7
No contesta	1	100.0	-	-	-	-	100.0	-	100.0	-	-	100.0	-	-	-
P21. CREU QUE SÓN NECESSÀRIES LES CAMPANYES DE SENSIBILITZACIÓ PER PREVENIR ELS ACCIDENTS A LA FEINA?															
Base: Total	1500	51.0	49.0	26.5	38.2	19.4	15.9	26.5	47.2	26.0	.3	18.8	39.0	20.7	21.6
Sí	1359	50.1	49.9	27.2	37.6	19.5	15.7	27.6	46.6	25.4	.4	19.0	38.3	21.7	21.0
No	130	60.6	39.4	19.6	43.6	19.5	17.4	13.1	54.3	32.6	-	16.1	47.1	8.4	28.4
Indiferent	4	27.2	72.8	13.6	72.8	13.6	-	13.6	65.0	21.4	-	13.6	35.0	51.4	-
No sap	7	62.9	37.1	30.2	32.2	4.0	33.7	52.0	10.9	33.2	4.0	29.7	13.9	30.2	26.2
P22. I CREU QUE SÓN ÚTILS?															
Base: Total	1500	51.0	49.0	26.5	38.2	19.4	15.9	26.5	47.2	26.0	.3	18.8	39.0	20.7	21.6
Sí	1193	51.2	48.8	26.0	38.0	19.8	16.2	27.5	47.9	24.2	.4	18.2	39.2	22.3	20.3
No	235	50.7	49.3	28.9	41.1	16.9	13.1	23.0	48.4	28.5	.1	19.5	40.5	14.8	25.2
Indiferent	14	28.7	71.3	30.7	31.0	17.3	21.1	46.2	45.9	7.9	-	28.9	28.9	28.7	13.4
No sap	56	54.0	46.0	26.7	31.9	23.1	18.3	15.5	29.0	55.5	-	25.6	32.3	9.1	33.0
No contesta	2	-	100.0	-	-	-	100.0	-	-	100.0	-	-	-	-	100.0
P23. CREU QUE DE FORMA GENERAL ES COMPLEIX LA LEGISLACIÓ SOBRE RISCOS LABORALS A LES EMPRESES I LLOCS DE TREBALL DE CATALUNYA?															
Base: Total	1500	51.0	49.0	26.5	38.2	19.4	15.9	26.5	47.2	26.0	.3	18.8	39.0	20.7	21.6
Sí	550	55.5	44.5	29.2	39.4	15.4	16.0	24.2	47.6	28.2	.1	19.8	40.0	18.3	21.9
No	831	49.4	50.6	23.7	38.1	22.0	16.3	26.6	48.6	24.4	.5	17.8	38.1	22.6	21.4
No sap	5	10.4	89.6	21.4	78.6	-	-	5.5	78.6	10.4	5.5	47.6	-	15.9	36.5
No contesta	114	42.3	57.7	34.4	31.5	20.7	13.4	37.2	33.9	28.4	.5	19.0	42.0	17.9	21.1

	SEXE		EDAT				NIVELL D'ESTUDIS				DIMENSIÓ DE MUNICIPI				
	TOTAL	HOME	DONA	DE 16 A 29	DE 30 A 44	DE 45 A 54	DE 55 A 64	BAIX	MITJÀ	ALT	NC	FINS A 10 MIL	DE 10 A 100 MIL	DE 100 A 500 MIL	MÉS DE 500 MIL
TOTAL SENSE PONDERAR	1500	51.7	48.3	26.9	38.1	19.5	15.5	29.3	45.9	24.3	.5	29.9	37.4	21.1	11.7
TOTAL PONDERAT	1500	51.0	49.0	26.5	38.2	19.4	15.9	26.5	47.2	26.0	.3	18.8	39.0	20.7	21.6
P24. CREU QUE ÉS MOLT, BASTANT, POC O GENS IMPORTANT QUE L'ADMINISTRACIÓ SIGUI EXIGENT AMB LES EMPRESES EN EL TEMA DE LA SEURETAT A LA FEINA?															
Base: Total	1500	51.0	49.0	26.5	38.2	19.4	15.9	26.5	47.2	26.0	.3	18.8	39.0	20.7	21.6
Molt important	1090	50.6	49.4	25.0	38.8	20.1	16.0	23.5	48.9	27.2	.4	17.8	39.0	20.8	22.4
Bastant important	372	53.3	46.7	32.0	35.7	16.9	15.4	33.3	43.9	22.6	.2	20.4	38.9	20.8	19.9
Poc important	19	42.8	57.2	5.3	57.2	25.0	12.5	51.5	34.5	12.5	1.5	23.5	44.4	22.4	9.7
Gens important	13	27.1	72.9	17.7	43.5	25.0	13.8	19.8	31.2	49.0	-	47.1	25.3	13.8	13.8
No sap	4	41.4	58.6	58.6	-	-	41.4	82.8	17.2	-	-	-	58.6	-	41.4
No contesta	1	100.0	-	-	48.3	-	51.7	51.7	-	48.3	-	51.7	48.3	-	-
P25. I CONCRETAMENT A L'EMPRESA ON VOSTÈ TREBALLA ES PRENEN MESURES PER PREVENIR ELS RISCOS LABORALS?															
Base: Treballa	867	57.6	42.4	17.5	49.6	22.1	10.8	17.9	44.9	36.9	.3	19.3	38.7	19.8	22.2
Sí	708	59.6	40.4	16.6	49.6	22.0	11.9	17.6	45.7	36.3	.3	19.9	37.1	19.4	23.6
No	123	51.2	48.8	20.9	52.6	22.0	4.5	19.9	47.6	32.5	-	18.4	44.8	23.3	13.6
A la meua empresa no hi ha riscos	31	43.4	56.6	26.3	43.9	17.4	12.3	18.6	22.4	59.0	-	10.9	46.6	18.7	23.8
No sap	6	13.9	86.1	9.6	17.5	72.9	-	-	13.9	86.1	-	-	63.3	4.8	31.9
P26. VOSTÈ O ALGUNA PERSONA DEL SEU ENTORN FAMILIAR HA PATIT MAI ALGUN ACCIDENT LABORAL, ENCARA QUE SIGUI LLEU?															
Base: Total	1500	51.0	49.0	26.5	38.2	19.4	15.9	26.5	47.2	26.0	.3	18.8	39.0	20.7	21.6
Sí	708	54.9	45.1	27.9	40.8	18.1	13.2	30.4	47.4	21.9	.3	18.8	46.4	19.9	14.9
No	790	47.4	52.6	25.3	35.7	20.6	18.4	23.0	46.8	29.8	.4	18.7	32.2	21.4	27.7
No sap	3	64.6	35.4	35.4	64.6	-	-	-	100.0	-	-	18.3	81.7	-	-
P27. CONSIDERA QUE A LA SEVA ACTIVITAT LABORAL QUOTIDIANA VOSTÈ PERSONALMENT TÉ MOLTES, BASTANTS, POQUES O CAP POSSIBILITAT DE PATIR UN ACCIDENT LABORAL?															
Base: Treballa	867	57.6	42.4	17.5	49.6	22.1	10.8	17.9	44.9	36.9	.3	19.3	38.7	19.8	22.2
Moltes possibilitats	109	64.2	35.8	14.0	49.9	25.9	10.2	30.1	45.6	22.7	1.7	24.1	42.7	16.1	17.1
Bastants possibilitats	201	71.6	28.4	20.0	50.5	22.9	6.6	22.2	57.6	20.0	.1	25.8	35.7	20.2	18.4
Poques possibilitats	487	52.4	47.6	18.8	47.9	21.0	12.3	14.8	39.6	45.6	-	16.2	39.9	19.2	24.7
Cap possibilitat	70	42.3	57.7	6.3	58.4	22.3	13.0	8.1	43.7	47.7	.4	13.2	33.4	29.6	23.8
No sap	1	100.0	-	65.2	-	-	34.8	-	100.0	-	-	100.0	-	-	-
P27.1. I VOSTÈ PERSONALMENT PREN MESURES PER EVITAR PATIR ACCIDENTS LABORALS?															
Base: Té moltes o bastantes possibilitats	310	69.0	31.0	17.9	50.3	24.0	7.9	25.0	53.4	20.9	.7	25.2	38.2	18.7	17.9
Sí	298	68.2	31.8	18.6	49.3	24.7	7.4	24.6	54.2	20.5	.7	24.0	38.7	19.3	18.0
No	10	89.7	10.3	-	70.0	5.1	24.9	40.3	40.3	19.4	-	45.4	29.7	5.5	19.4
No contesta	2	86.9	13.1	-	100.0	-	-	13.1	-	86.9	-	100.0	-	-	-

	SEXE		EDAT				NIVELL D'ESTUDIS				DIMENSIÓ DE MUNICIPI				
	TOTAL	HOME	DONA	DE 16 A 29	DE 30 A 44	DE 45 A 54	DE 55 A 64	BAIX	MITJÀ	ALT	NC	FINS A 10 MIL	DE 10 A 100 MIL	DE 100 A 500 MIL	MÉS DE 500 MIL
TOTAL SENSE PONDERAR	1500	51.7	48.3	26.9	38.1	19.5	15.5	29.3	45.9	24.3	.5	29.9	37.4	21.1	11.7
TOTAL PONDERAT	1500	51.0	49.0	26.5	38.2	19.4	15.9	26.5	47.2	26.0	.3	18.8	39.0	20.7	21.6
<b>P28.1. EM PODRA DIR QUIN CANAL DE TELEVISIÓ MIRA MÉS HABITUALMENT?</b>															
Base: Total	1500	51.0	49.0	26.5	38.2	19.4	15.9	26.5	47.2	26.0	.3	18.8	39.0	20.7	21.6
TVE1	160	48.2	51.8	10.0	38.3	28.1	23.5	36.2	39.6	24.0	.2	13.7	43.5	24.2	18.5
TVE2	22	61.0	39.0	-	23.2	31.6	45.2	49.8	8.5	41.6	-	13.4	19.4	24.5	42.7
TV3	622	50.2	49.8	18.4	39.1	20.9	21.6	20.8	48.3	30.8	.2	24.3	36.5	16.6	22.6
Canal 33	15	88.2	11.8	3.2	47.0	31.1	18.7	9.9	44.9	45.2	-	30.4	32.9	24.4	12.2
Tele 5	188	43.0	57.0	41.4	37.7	10.6	10.3	27.6	51.1	20.3	1.0	11.7	46.3	25.2	16.7
Antena 3	219	47.5	52.5	50.2	29.0	15.6	5.1	40.0	48.9	10.2	.8	14.7	40.9	28.3	16.1
Cuatro	99	60.6	39.4	38.0	43.6	16.5	1.9	14.6	49.4	35.9	-	7.1	39.2	19.9	33.8
La Sexta	51	62.3	37.7	43.4	37.5	19.1	-	11.9	75.3	12.9	-	15.4	44.2	22.3	18.1
8TV	0	-	100.0	-	100.0	-	-	100.0	-	-	-	-	100.0	-	-
3/24	7	59.6	40.4	-	33.0	40.9	26.1	52.2	14.3	33.5	-	-	21.7	78.3	-
Altres canals autonòmics o locals	0	-	100.0	-	100.0	-	-	100.0	-	-	-	-	100.0	-	-
Canals de TDT, digital, satèl·lit, etc.	39	62.7	37.3	19.9	50.1	9.4	20.6	31.9	40.7	27.4	-	24.3	38.8	8.8	28.2
Canals estrangers	9	88.7	11.3	-	67.6	5.9	26.6	26.6	26.2	47.3	-	26.6	46.9	26.6	-
Cap	40	46.6	53.4	23.4	37.6	29.9	9.2	23.2	46.8	30.0	-	39.6	13.4	10.4	36.6
No sap	27	59.4	40.6	4.8	56.4	16.9	21.9	30.8	22.7	46.6	-	13.9	47.4	11.0	27.7
No contesta	0	-	100.0	100.0	-	-	-	-	100.0	-	-	-	100.0	-	-
<b>P28.2. I EN SEGON LLOC?</b>															
Base: Esmenta un canal de televisió	1432	51.0	49.0	27.0	37.9	19.1	16.0	26.5	47.6	25.5	.4	18.3	39.5	21.1	21.1
TVE1	198	49.0	51.0	9.7	43.4	21.2	25.7	29.0	43.3	27.7	-	17.7	36.8	25.0	20.5
TVE2	39	54.9	45.1	10.7	39.7	32.2	17.4	37.4	28.9	33.7	-	15.5	31.3	15.5	37.7
TV3	140	44.3	55.7	24.5	41.7	18.2	15.6	29.2	43.7	27.1	-	18.2	40.9	18.4	22.5
Canal 33	92	49.1	50.9	13.9	43.3	18.9	23.9	10.7	43.0	46.1	.3	16.5	41.3	22.0	20.2
Tele 5	286	44.8	55.2	28.5	35.6	21.1	14.8	33.9	49.8	16.2	-	13.5	43.5	22.3	20.8
Antena 3	259	49.1	50.9	42.1	34.5	12.0	11.3	28.3	51.0	19.8	.9	18.2	34.6	22.8	24.4
Cuatro	118	55.2	44.8	39.2	36.4	16.3	8.2	21.1	57.2	21.7	-	21.0	52.6	15.5	11.0
La Sexta	104	72.8	27.2	42.4	31.3	17.3	8.9	15.2	56.7	26.3	1.8	16.3	39.7	24.3	19.7
BTV	4	100.0	-	50.0	50.0	-	-	-	50.0	50.0	-	-	50.0	-	50.0
8TV	5	79.9	20.1	-	24.8	9.4	65.8	39.6	9.4	51.0	-	55.1	9.4	-	35.5
3/24	15	29.1	70.9	5.3	42.8	39.8	12.1	19.0	61.8	19.2	-	39.4	19.0	17.4	24.2
Altres canals autonòmics o locals	2	77.9	22.1	22.1	22.1	33.8	22.1	44.1	55.9	-	-	77.9	22.1	-	-
Canals de TDT, digital, satèl·lit, etc.	40	68.0	32.0	25.1	31.4	26.2	17.2	13.0	56.7	30.3	-	29.2	28.9	23.2	18.7
Canals estrangers	7	76.5	23.5	19.8	28.3	36.9	15.0	8.0	11.8	75.9	4.3	16.6	50.8	32.6	-
Cap més	124	50.4	49.6	17.0	41.6	22.5	18.9	27.1	38.3	34.3	.2	23.4	39.0	16.7	20.9

	SEXE		EDAT				NIVELL D'ESTUDIS				DIMENSIÓ DE MUNICIPI				
	TOTAL	HOME	DONA	DE 16 A 29	DE 30 A 44	DE 45 A 54	DE 55 A 64	BAIX	MITJÀ	ALT	NC	FINS A 10 MIL	DE 10 A 100 MIL	DE 100 A 500 MIL	MÉS DE 500 MIL
TOTAL SENSE PONDERAR	1500	51.7	48.3	26.9	38.1	19.5	15.5	29.3	45.9	24.3	.5	29.9	37.4	21.1	11.7
TOTAL PONDERAT	1500	51.0	49.0	26.5	38.2	19.4	15.9	26.5	47.2	26.0	.3	18.8	39.0	20.7	21.6
P28. EM PODRIA DIR QUIN CANAL DE TELEVISIÓ MIRA?															
Base: Total	1500	51.0	49.0	26.5	38.2	19.4	15.9	26.5	47.2	26.0	.3	18.8	39.0	20.7	21.6
TVE1	359	48.7	51.3	9.9	41.1	24.3	24.7	32.2	41.6	26.1	.1	15.9	39.8	24.6	19.6
TVE2	61	57.1	42.9	6.9	33.8	32.0	27.3	41.8	21.7	36.5	-	14.7	27.1	18.7	39.5
TV3	762	49.1	50.9	19.5	39.6	20.4	20.5	22.3	47.4	30.1	.1	23.1	37.3	16.9	22.6
Canal 33	107	54.6	45.4	12.4	43.8	20.6	23.2	10.6	43.2	45.9	.3	18.5	40.1	22.4	19.1
Tele 5	474	44.1	55.9	33.6	36.4	17.0	13.0	31.4	50.3	17.8	.4	12.8	44.6	23.5	19.2
Antena 3	478	48.3	51.7	45.9	32.0	13.7	8.5	33.7	50.0	15.4	.9	16.6	37.5	25.4	20.5
Cuatro	217	57.6	42.4	38.6	39.7	16.4	5.3	18.1	53.7	28.2	-	14.7	46.5	17.5	21.3
La Sexta	155	69.3	30.7	42.7	33.3	17.9	6.0	14.1	62.8	21.8	1.2	16.0	41.1	23.7	19.2
BTV	4	100.0	-	50.0	50.0	-	-	-	50.0	50.0	-	-	50.0	-	50.0
8TV	6	73.0	27.0	-	31.3	8.6	60.1	44.8	8.6	46.6	-	50.3	17.2	-	32.5
3/24	22	38.8	61.2	3.6	39.7	40.2	16.6	29.5	46.7	23.8	-	26.9	19.9	36.7	16.6
Altres canals autonòmics o locals	3	69.7	30.3	19.7	30.3	30.3	19.7	50.0	50.0	-	-	69.7	30.3	-	-
Canals de TDT, digital, satèl·lit, etc.	79	65.4	34.6	22.5	40.7	17.8	18.9	22.4	48.7	28.8	-	26.8	33.8	16.0	23.4
Canals estrangers	15	83.5	16.5	8.4	51.0	19.0	21.7	18.7	20.1	59.4	1.8	22.4	48.5	29.1	-
Cap	40	46.6	53.4	23.4	37.6	29.9	9.2	23.2	46.8	30.0	-	39.6	13.4	10.4	36.6
No sap	27	59.4	40.6	4.8	56.4	16.9	21.9	30.8	22.7	46.6	-	13.9	47.4	11.0	27.7
No contesta	0	-	100.0	100.0	-	-	-	-	100.0	-	-	-	100.0	-	-

	SEXE		EDAT				NIVELL D'ESTUDIS				DIMENSIÓ DE MUNICIPI				
	TOTAL	HOME	DONA	DE 16 A 29	DE 30 A 44	DE 45 A 54	DE 55 A 64	BAIX	MITJÀ	ALT	NC	FINS A 10 MIL	DE 10 A 100 MIL	DE 100 A 500 MIL	MÉS DE 500 MIL
TOTAL SENSE PONDERAR	1500	51.7	48.3	26.9	38.1	19.5	15.5	29.3	45.9	24.3	.5	29.9	37.4	21.1	11.7
TOTAL PONDERAT	1500	51.0	49.0	26.5	38.2	19.4	15.9	26.5	47.2	26.0	.3	18.8	39.0	20.7	21.6
<b>P29.1. EM PODRA DIR QUINA EMISSORA DE RÀDIO ESCOLTA MÉS HABITUALMENT?</b>															
Base: Escolta la ràdio	833	55.3	44.7	25.5	38.5	19.6	16.4	24.7	47.1	28.1	.1	19.1	39.5	20.0	21.3
Catalunya Ràdio	104	52.1	47.9	10.6	38.0	25.8	25.5	18.6	46.4	35.0	-	27.4	32.1	17.5	23.0
Cadena SER	103	62.1	37.9	16.6	43.9	15.3	24.2	27.3	47.4	25.3	-	9.3	37.2	21.2	32.3
RNE1 (Radio 1)	23	67.7	32.3	12.9	9.1	38.8	39.2	28.8	37.7	33.5	-	13.9	52.3	25.7	8.1
Ràdio 4	4	46.5	53.5	-	100.0	-	-	7.0	46.5	46.5	-	7.0	46.5	-	46.5
Onda Cero	30	58.3	41.7	3.6	31.8	39.9	24.7	23.9	38.0	38.1	-	4.4	36.1	34.6	24.8
RAC1	79	64.9	35.1	16.8	48.2	21.4	13.5	15.7	47.8	36.4	-	31.5	36.7	20.1	11.7
Cadena COPE	26	59.1	40.9	13.1	30.6	37.8	18.5	33.6	19.4	47.0	-	16.2	52.1	17.4	14.3
40 Principales	93	48.1	51.9	51.1	42.7	3.4	2.8	28.5	54.6	16.9	-	23.4	48.9	13.8	14.0
Flaix FM	52	76.7	23.3	69.1	23.3	7.7	-	19.3	72.5	8.2	-	29.7	31.9	27.7	10.7
RAC105	53	48.4	51.6	20.5	35.7	28.4	15.5	16.9	46.3	36.8	-	22.8	38.5	17.6	21.1
Cadena Dial	30	30.7	69.3	12.1	40.6	25.4	21.9	31.2	53.2	15.7	-	6.8	33.7	28.9	30.6
Ràdio Tele Taxi	9	83.4	16.6	25.9	17.0	25.9	31.3	74.1	20.5	5.4	-	16.6	42.5	20.5	20.5
M80	14	61.0	39.0	9.1	72.3	14.9	3.7	16.4	37.3	46.3	-	7.4	29.7	24.0	39.0
Catalunya Informació	14	54.6	45.4	14.7	36.5	43.5	5.3	19.8	27.3	52.9	-	16.2	52.7	18.4	12.8
Altres emissores generalistes	35	60.1	39.9	11.3	42.1	24.8	21.8	28.6	42.9	28.6	-	24.9	26.2	12.1	36.8
Altres radiofòrmules musicals	104	53.0	47.0	47.6	32.1	10.4	9.9	22.0	52.7	25.0	.3	13.9	41.3	25.3	19.6
Emissores locals	25	49.2	50.8	6.0	20.8	28.1	45.1	52.5	30.8	16.7	-	25.6	51.1	8.5	14.8
Emissores estrangeres	2	-	100.0	-	100.0	-	-	-	-	100.0	-	-	-	-	100.0
No sap	29	28.7	71.3	18.3	61.3	14.0	6.5	27.7	43.4	28.9	-	3.8	51.6	12.1	32.5
No contesta	3	8.1	91.9	-	30.3	61.6	8.1	61.6	15.2	15.2	8.1	16.2	68.7	15.2	-
<b>P29.2. I EN SEGON LLOC?</b>															
Base: Esmenta una emissora de ràdio	801	56.4	43.6	25.9	37.7	19.6	16.8	24.4	47.4	28.2	.0	19.7	39.0	20.3	21.0
Catalunya Ràdio	71	53.4	46.6	13.0	52.0	14.8	20.2	24.2	39.4	36.4	-	19.4	48.0	11.9	20.8
Cadena SER	52	74.0	26.0	14.7	28.4	34.6	22.3	21.3	43.1	35.6	-	11.2	55.1	19.4	14.3
RNE1 (Radio 1)	18	97.3	2.7	-	62.7	23.0	14.3	38.3	36.2	25.5	-	1.5	78.3	10.1	10.1
Ràdio 4	4	100.0	-	-	44.2	11.7	44.2	-	44.2	55.8	-	11.7	44.2	-	44.2
Onda Cero	29	66.9	33.1	27.1	41.6	6.3	25.0	20.8	41.3	37.9	-	16.0	14.3	31.7	38.0
RAC1	33	66.4	33.6	38.2	29.9	17.6	14.3	18.2	53.9	27.9	-	26.3	31.2	8.9	33.7
Cadena COPE	19	76.3	23.7	9.8	47.5	17.9	24.8	19.6	59.5	20.9	-	16.5	49.9	14.0	19.6
40 Principales	50	59.2	40.8	48.8	38.4	6.5	6.3	41.0	35.4	23.6	-	27.4	44.5	20.7	7.4
Flaix FM	40	52.6	47.4	53.1	32.4	9.9	4.6	20.3	71.2	8.4	-	21.9	43.9	20.4	13.8
RAC105	36	61.0	39.0	31.8	32.1	23.1	13.0	17.7	43.9	38.4	-	24.0	37.2	18.3	20.5
Cadena Dial	22	43.4	56.6	9.6	27.5	43.5	19.4	42.2	36.3	21.4	-	25.6	30.7	35.2	8.5
Ràdio Tele Taxi	5	25.9	74.1	20.3	11.2	46.8	21.7	84.6	15.4	-	-	26.6	20.3	53.1	-
M80	21	64.0	36.0	21.2	42.5	27.5	8.8	2.5	58.5	39.0	-	21.4	27.2	16.3	35.1
Catalunya Informació	16	44.9	55.1	27.5	53.4	3.2	15.9	14.6	14.4	71.0	-	27.3	30.3	19.7	22.7
Altres emissores generalistes	26	79.9	20.1	5.9	49.8	23.0	21.3	18.3	47.6	34.1	-	16.0	41.3	14.2	28.5
Altres radiofòrmules musicals	96	44.5	55.5	43.2	33.8	13.1	10.0	18.4	58.3	23.2	-	14.6	45.4	18.7	21.3
Emissores locals	14	40.3	59.7	5.7	48.8	22.5	23.0	38.5	51.7	9.8	-	37.7	38.5	10.1	13.7
Cap més	248	50.0	50.0	22.3	34.5	23.3	19.9	26.3	47.8	25.8	.1	20.4	31.4	25.1	23.1

	SEXE		EDAT				NIVELL D'ESTUDIS				DIMENSIÓ DE MUNICIPI				
	TOTAL	HOME	DONA	DE 16 A 29	DE 30 A 44	DE 45 A 54	DE 55 A 64	BAIX	MITJÀ	ALT	NC	FINS A 10 MIL	DE 10 A 100 MIL	DE 100 A 500 MIL	MÉS DE 500 MIL
TOTAL SENSE PONDERAR	1500	51.7	48.3	26.9	38.1	19.5	15.5	29.3	45.9	24.3	.5	29.9	37.4	21.1	11.7
TOTAL PONDERAT	1500	51.0	49.0	26.5	38.2	19.4	15.9	26.5	47.2	26.0	.3	18.8	39.0	20.7	21.6
<b>P29. EM PODRA DIR QUINA EMISSORA DE RÀDIO ESCOLTA?</b>															
Base: Total	833	55.3	44.7	25.5	38.5	19.6	16.4	24.7	47.1	28.1	.1	19.1	39.5	20.0	21.3
Catalunya Ràdio	176	52.7	47.3	11.6	43.7	21.4	23.4	20.9	43.6	35.5	-	24.1	38.5	15.3	22.1
Cadena SER	155	66.1	33.9	16.0	38.7	21.7	23.6	25.3	45.9	28.8	-	10.0	43.2	20.6	26.2
RNE1 (Radio 1)	41	80.9	19.1	7.1	33.0	31.7	28.1	33.0	37.0	30.0	-	8.3	63.9	18.7	9.0
Ràdio 4	8	73.9	26.1	-	71.4	6.0	22.6	3.4	45.3	51.3	-	9.4	45.3	-	45.3
Onda Cero	59	62.5	37.5	15.2	36.6	23.3	24.8	22.3	39.7	38.0	-	10.2	25.4	33.2	31.3
RAC1	112	65.3	34.7	23.1	42.8	20.3	13.8	16.5	49.6	33.9	-	30.0	35.1	16.8	18.1
Cadena COPE	45	66.4	33.6	11.7	37.8	29.4	21.1	27.7	36.4	36.0	-	16.3	51.2	16.0	16.5
40 Principales	143	52.0	48.0	50.3	41.2	4.5	4.0	32.9	47.9	19.3	-	24.8	47.4	16.2	11.7
Flaix FM	92	66.2	33.8	62.1	27.3	8.7	2.0	19.7	71.9	8.3	-	26.3	37.2	24.5	12.1
RAC105	89	53.5	46.5	25.1	34.2	26.2	14.5	17.2	45.3	37.5	-	23.3	38.0	17.9	20.8
Cadena Dial	52	36.0	64.0	11.1	35.1	33.0	20.8	35.8	46.1	18.1	-	14.7	32.4	31.6	21.3
Ràdio Tele Taxi	14	62.9	37.1	23.9	14.9	33.3	27.9	77.9	18.7	3.5	-	20.2	34.6	32.1	13.2
M80	35	62.8	37.2	16.3	54.5	22.5	6.7	8.1	50.0	41.9	-	15.7	28.2	19.4	36.7
Catalunya Informació	31	49.4	50.6	21.5	45.5	22.2	10.9	17.1	20.5	62.5	-	22.1	40.8	19.1	18.1
Altres emissores generalistes	61	68.5	31.5	9.0	45.3	24.0	21.6	24.2	44.9	30.9	-	21.1	32.6	13.0	33.3
Altres radiofòrmules musicals	200	48.9	51.1	45.5	32.9	11.7	10.0	20.3	55.4	24.2	.1	14.2	43.2	22.1	20.4
Emissores locals	39	46.1	53.9	5.9	30.6	26.2	37.4	47.6	38.1	14.3	-	29.9	46.7	9.0	14.4
Emissores estrangeres	2	-	100.0	-	100.0	-	-	-	-	100.0	-	-	-	-	100.0
No sap	29	28.7	71.3	18.3	61.3	14.0	6.5	27.7	43.4	28.9	-	3.8	51.6	12.1	32.5
No contesta	3	8.1	91.9	-	30.3	61.6	8.1	61.6	15.2	15.2	8.1	16.2	68.7	15.2	-



	SEXE		EDAT				NIVELL D'ESTUDIS				DIMENSIO DE MUNICIPI				
	TOTAL	HOME	DONA	DE 16 A 29	DE 30 A 44	DE 45 A 54	DE 55 A 64	BAIX	MITJÀ	ALT	NC	FINS A 10 MIL	DE 10 A 100 MIL	DE 100 A 500 MIL	MÉS DE 500 MIL
TOTAL SENSE PONDERAR	1500	51.7	48.3	26.9	38.1	19.5	15.5	29.3	45.9	24.3	.5	29.9	37.4	21.1	11.7
TOTAL PONDERAT	1500	51.0	49.0	26.5	38.2	19.4	15.9	26.5	47.2	26.0	.3	18.8	39.0	20.7	21.6
<b>P30. A QUIN SECTOR TREBALLA VOSTÈ ACTUALMENT?</b>															
Base: Treballa	867	57.6	42.4	17.5	49.6	22.1	10.8	17.9	44.9	36.9	.3	19.3	38.7	19.8	22.2
Agricultura, ramaderia i pesca	16	73.5	26.5	9.6	41.1	39.2	10.1	51.8	39.6	8.6	-	80.7	12.6	6.6	-
Indústries extractives i producció i distribució d'energia, gas i aigua	11	69.6	30.4	11.7	60.1	28.2	-	9.5	78.8	11.7	-	65.3	30.1	4.6	-
Indústries manufactureres	176	72.6	27.4	10.4	58.9	17.3	13.4	21.7	44.7	33.6	-	20.6	51.1	17.8	10.5
Construcció	60	88.7	11.3	23.0	48.1	21.9	7.0	22.1	56.5	20.9	.5	24.7	32.4	24.5	18.4
Comerç i reparacions	80	58.0	42.0	19.8	42.8	21.5	15.9	23.3	60.7	16.0	-	23.9	36.1	26.0	14.0
Hoteleria	47	56.8	43.2	14.4	38.9	36.5	10.2	30.1	41.5	28.4	-	21.2	44.2	19.0	15.7
Transport i comunicacions	59	79.1	20.9	25.8	56.9	11.1	6.2	21.9	60.5	17.6	-	18.2	50.4	15.7	15.7
Mediació financera	27	83.8	16.2	18.7	43.0	29.5	8.8	-	35.3	64.7	-	11.4	42.1	18.8	27.7
Activitats immobiliàries i serveis empresarials	86	62.7	37.3	28.9	54.1	8.2	8.8	8.0	37.9	52.0	2.2	10.5	26.4	24.4	38.7
Administració pública	58	46.0	54.0	19.0	29.7	33.6	17.7	11.7	41.0	47.3	-	18.1	35.3	11.6	35.0
Educació	85	37.5	62.5	16.1	51.3	28.1	4.4	.6	14.0	85.3	-	11.7	37.0	14.2	37.2
Activitats sanitàries i serveis socials	86	17.2	82.8	17.2	45.9	23.0	13.8	2.3	54.2	43.5	-	17.2	30.2	26.6	25.9
Serveis personals i domèstics	73	35.4	64.6	12.5	53.2	24.3	10.0	43.4	43.0	13.5	-	11.1	39.7	21.4	27.8
No contesta	2	100.0	-	11.6	11.6	76.8	-	-	76.8	11.6	11.6	-	11.6	88.4	-
<b>P31. VOSTÈ TREBALLA PER COMPTE PROPI O PER COMPTE ALIÈ?</b>															
Base: Treballa	867	57.6	42.4	17.5	49.6	22.1	10.8	17.9	44.9	36.9	.3	19.3	38.7	19.8	22.2
Compte propi	130	73.7	26.3	8.1	51.6	25.8	14.5	19.9	43.3	36.8	-	27.7	31.5	15.1	25.6
Compte aliè	737	54.7	45.3	19.1	49.2	21.5	10.2	17.5	45.2	37.0	.3	17.8	39.9	20.7	21.6
No contesta	0	100.0	-	100.0	-	-	-	-	-	-	100.0	-	100.0	-	-

	SEXE		EDAT				NIVELL D'ESTUDIS				DIMENSIÓ DE MUNICIPI				
	TOTAL	HOME	DONA	DE 16 A 29	DE 30 A 44	DE 45 A 54	DE 55 A 64	BAIX	MITJÀ	ALT	NC	FINS A 10 MIL	DE 10 A 100 MIL	DE 100 A 500 MIL	MÉS DE 500 MIL
TOTAL SENSE PONDERAR	1500	51.7	48.3	26.9	38.1	19.5	15.5	29.3	45.9	24.3	.5	29.9	37.4	21.1	11.7
TOTAL PONDERAT	1500	51.0	49.0	26.5	38.2	19.4	15.9	26.5	47.2	26.0	.3	18.8	39.0	20.7	21.6
P32. I QUINA ÉS LA SEVA SITUACIÓ LABORAL CONCRETA?															
Base: Treballa	867	57.6	42.4	17.5	49.6	22.1	10.8	17.9	44.9	36.9	.3	19.3	38.7	19.8	22.2
Pagès petita explotació	8	82.4	17.6	10.4	23.9	44.6	21.2	82.4	17.6	-	-	89.6	-	10.4	-
Pagès gran explotació	1	100.0	-	-	74.2	25.8	-	-	74.2	25.8	-	51.6	48.4	-	-
Autònom o empresari (5 empleats o menys)	100	76.5	23.5	7.8	56.8	21.1	14.2	17.3	48.0	34.7	-	24.8	33.2	16.2	25.8
Empresari (6 empleats o més)	14	77.2	22.8	-	40.0	49.4	10.6	2.0	43.0	54.9	-	22.5	31.4	5.8	40.2
Professional	47	36.1	63.9	23.9	43.4	23.4	9.3	-	-	100.0	-	13.8	40.3	22.5	23.4
Membre de direcció (5 subordinats o menys)	11	82.9	17.1	21.7	36.9	24.3	17.1	4.5	21.7	73.8	-	46.0	34.3	2.6	17.1
Membre de direcció (6 subordinats o més)	16	85.5	14.5	-	64.5	6.6	28.9	3.2	22.8	74.0	-	19.4	17.9	28.9	33.8
Càrrec intermedi	163	48.3	51.7	14.0	50.1	25.8	10.0	6.7	39.5	53.8	-	13.8	37.5	16.9	31.8
Altres empleats amb treball d'oficina	177	42.9	57.1	19.9	52.2	16.4	11.4	2.6	48.8	48.4	.2	15.7	35.5	23.7	25.1
Altres empleats amb treball fora oficina i obrers qualificats	236	72.6	27.4	23.8	44.8	22.8	8.7	29.0	59.1	11.9	-	19.2	47.1	18.9	14.9
Treballadors manuals no qualificats	86	39.3	60.7	14.7	53.9	21.8	9.6	51.3	38.1	8.4	2.2	22.5	38.5	26.0	13.0
No contesta	7	57.8	42.2	28.9	46.0	25.1	-	25.1	56.9	14.2	3.8	25.1	46.0	28.9	-

	SEXE		EDAT				NIVELL D'ESTUDIS				DIMENSIÓ DE MUNICIPI				
	TOTAL	HOME	DONA	DE 16 A 29	DE 30 A 44	DE 45 A 54	DE 55 A 64	BAIX	MITJÀ	ALT	NC	FINS A 10 MIL	DE 10 A 100 MIL	DE 100 A 500 MIL	MÉS DE 500 MIL
TOTAL SENSE PONDERAR	1500	51.7	48.3	26.9	38.1	19.5	15.5	29.3	45.9	24.3	.5	29.9	37.4	21.1	11.7
TOTAL PONDERAT	1500	51.0	49.0	26.5	38.2	19.4	15.9	26.5	47.2	26.0	.3	18.8	39.0	20.7	21.6
<b>P32. I QUINA ÉS LA SEVA SITUACIÓ LABORAL CONCRETA?</b>															
Base: Total	1500	51.0	49.0	26.5	38.2	19.4	15.9	26.5	47.2	26.0	.3	18.8	39.0	20.7	21.6
Pagès petita explotació	8	82.4	17.6	10.4	23.9	44.6	21.2	82.4	17.6	-	-	89.6	-	10.4	-
Pagès gran explotació	1	100.0	-	-	74.2	25.8	-	-	74.2	25.8	-	51.6	48.4	-	-
Autònom o empresari (5 empleats o menys)	100	76.5	23.5	7.8	56.8	21.1	14.2	17.3	48.0	34.7	-	24.8	33.2	16.2	25.8
Empresari (6 empleats o més)	14	77.2	22.8	-	40.0	49.4	10.6	2.0	43.0	54.9	-	22.5	31.4	5.8	40.2
Professionals	47	36.1	63.9	23.9	43.4	23.4	9.3	-	-	100.0	-	13.8	40.3	22.5	23.4
Membre de direcció (5 subordinats o menys)	11	82.9	17.1	21.7	36.9	24.3	17.1	4.5	21.7	73.8	-	46.0	34.3	2.6	17.1
Membre de direcció (6 subordinats o més)	16	85.5	14.5	-	64.5	6.6	28.9	3.2	22.8	74.0	-	19.4	17.9	28.9	33.8
Càrrecs intermitjos	163	48.3	51.7	14.0	50.1	25.8	10.0	6.7	39.5	53.8	-	13.8	37.5	16.9	31.8
Altres empleats amb treball d'oficina	177	42.9	57.1	19.9	52.2	16.4	11.4	2.6	48.8	48.4	.2	15.7	35.5	23.7	25.1
Altres empleats amb treball fora oficina i obrers qualificats	236	72.6	27.4	23.8	44.8	22.8	8.7	29.0	59.1	11.9	-	19.2	47.1	18.9	14.9
Treballadors manuals no qualificats	86	39.3	60.7	14.7	53.9	21.8	9.6	51.3	38.1	8.4	2.2	22.5	38.5	26.0	13.0
Jubilat, pensionista	103	59.6	40.4	.3	9.8	21.2	68.7	46.0	42.0	12.0	-	19.1	40.8	20.3	19.8
Aturat	176	54.7	45.3	21.7	48.4	17.2	12.7	28.3	56.4	15.1	.2	19.1	45.3	22.0	13.7
Mestressa de casa	152	-	100.0	5.4	29.8	30.7	34.1	54.7	33.6	11.3	.4	19.9	34.3	21.4	24.4
Estudiant	201	53.3	46.7	98.9	1.1	-	-	30.7	61.6	6.8	.9	15.3	37.1	22.7	24.9
No contesta	8	60.4	39.6	33.3	43.1	23.5	-	23.5	59.5	13.3	3.6	23.5	49.3	27.1	-
<b>P33. QUANTS TREBALLADORS TÉ AL SEU CÀRREC?</b>															
Base: Treballa per compte propi	130	73.7	26.3	8.1	51.6	25.8	14.5	19.9	43.3	36.8	-	27.7	31.5	15.1	25.6
Cap	80	65.6	34.4	6.6	50.0	27.8	15.7	23.9	45.9	30.1	-	35.2	29.2	14.9	20.7
De 1 a 5	36	86.7	13.3	14.7	57.3	15.4	12.6	18.0	40.5	41.5	-	13.5	35.8	19.4	31.2
De 6 a 20	9	85.4	14.6	-	41.3	44.5	14.2	3.2	29.2	67.7	-	21.3	28.0	9.1	41.7
De 21 a 100	3	85.4	14.6	-	30.2	55.2	14.6	-	69.8	30.2	-	30.2	69.8	-	-
Més de 100	2	100.0	-	-	100.0	-	-	-	-	100.0	-	-	-	-	100.0
<b>P34. TREBALLA AMB CONTRACTE INDEFINIT O TEMPORAL?</b>															
Base: Treballa per compte aliè	737	54.7	45.3	19.1	49.2	21.5	10.2	17.5	45.2	37.0	.3	17.8	39.9	20.7	21.6
Indefinit	616	55.3	44.7	15.4	50.5	22.8	11.3	17.6	42.8	39.3	.3	17.1	40.3	21.0	21.6
Temporal	116	50.4	49.6	39.7	42.6	15.0	2.7	16.8	58.8	24.2	.2	22.4	37.0	19.7	20.8
No sap	4	93.0	7.0	-	53.5	-	46.5	-	46.5	53.5	-	-	53.5	-	46.5
No contesta	1	22.2	77.8	-	22.2	38.9	38.9	77.8	-	22.2	-	-	77.8	22.2	-

	TOTAL	SEXE		EDAT				NIVELL D'ESTUDIS				DIMENSIO DE MUNICIPI			
		HOME	DONA	DE 16 A 29	DE 30 A 44	DE 45 A 54	DE 55 A 64	BAIX	MITJÀ	ALT	NC	FINS A 10 MIL	DE 10 A 100 MIL	DE 100 A 500 MIL	MÉS DE 500 MIL
TOTAL SENSE PONDERAR	1500	51.7	48.3	26.9	38.1	19.5	15.5	29.3	45.9	24.3	.5	29.9	37.4	21.1	11.7
TOTAL PONDERAT	1500	51.0	49.0	26.5	38.2	19.4	15.9	26.5	47.2	26.0	.3	18.8	39.0	20.7	21.6
P35. I VOSTÈ TREBALLA AL SECTOR PÚBLIC, AL PRIVAT O A UNA ORGANITZACIÓ PRIVADA SENSE AFANY DE LUCRE?															
Base: Treballa per compte aliè	737	54.7	45.3	19.1	49.2	21.5	10.2	17.5	45.2	37.0	.3	17.8	39.9	20.7	21.6
Sector públic (Administració o empresa pública)	189	42.9	57.1	18.8	42.8	27.0	11.5	15.2	32.7	52.2	-	20.5	31.2	18.8	29.5
Sector privat	538	59.2	40.8	19.2	51.1	19.8	9.9	18.5	49.8	31.3	.4	17.0	42.9	21.2	18.9
Organització privada sense afany de lucre (ONGs, associacions, etc.)	9	30.0	70.0	21.2	73.2	5.6	-	-	42.4	57.6	-	-	48.0	30.8	21.2
No contesta	1	61.1	38.9	-	61.1	38.9	-	77.8	-	22.2	-	38.9	38.9	22.2	-
P36. QUANTS TREBALLADORS TÉ L'EMPRESA ON TREBALLA?															
Base: Treballa per compte aliè	737	54.7	45.3	19.1	49.2	21.5	10.2	17.5	45.2	37.0	.3	17.8	39.9	20.7	21.6
De 1 a 5	71	34.0	66.0	30.0	39.1	17.3	13.6	29.8	46.6	23.6	-	17.0	49.5	15.4	18.2
De 6 a 20	136	60.2	39.8	22.3	40.8	26.2	10.7	22.9	51.9	25.2	-	20.4	40.8	21.1	17.7
De 21 a 100	155	59.4	40.6	19.4	54.3	18.4	7.9	15.3	49.6	35.1	-	21.7	42.2	19.4	16.7
Més de 100	360	56.0	44.0	14.8	52.7	21.8	10.6	14.5	39.7	45.3	.6	15.7	36.4	22.2	25.7
No sap	13	21.3	78.7	41.3	37.4	21.3	-	3.7	72.9	23.4	-	5.8	48.4	17.9	27.9
No contesta	1	36.4	63.6	-	36.4	63.6	-	-	-	100.0	-	-	63.6	36.4	-

	TOTAL	SEXE		EDAT				NIVELL D'ESTUDIS				DIMENSIÓ DE MUNICIPI			
		HOME	DONA	DE 16 A 29	DE 30 A 44	DE 45 A 54	DE 55 A 64	BAIX	MITJÀ	ALT	NC	FINS A 10 MIL	DE 10 A 100 MIL	DE 100 A 500 MIL	MÉS DE 500 MIL
TOTAL SENSE PONDERAR	1500	51.7	48.3	26.9	38.1	19.5	15.5	29.3	45.9	24.3	.5	29.9	37.4	21.1	11.7
TOTAL PONDERAT	1500	51.0	49.0	26.5	38.2	19.4	15.9	26.5	47.2	26.0	.3	18.8	39.0	20.7	21.6
<b>P37. EM PODRIA DIR EN QUINA LLENGUA S'EXPRESSA VOSTÈ HABITUALMENT, EN CATALÀ O EN CASTELLÀ?</b>															
Base: Total	1500	51.0	49.0	26.5	38.2	19.4	15.9	26.5	47.2	26.0	.3	18.8	39.0	20.7	21.6
Català	589	51.5	48.5	23.4	34.2	22.1	20.3	19.6	49.1	30.9	.4	28.5	35.1	14.7	21.7
Castellà	768	50.7	49.3	28.2	40.3	17.7	13.7	32.0	45.8	21.9	.3	11.8	41.2	26.2	20.7
Ambdues	115	47.8	52.2	30.9	42.2	16.7	10.2	26.9	51.9	21.1	-	17.8	43.2	13.2	25.8
Altres	27	59.8	40.2	27.6	47.9	17.7	6.9	15.9	24.6	59.6	-	6.9	40.8	24.7	27.6
No contesta	0	-	100.0	-	-	100.0	-	-	-	-	100.0	100.0	-	-	-
<b>P38. PODRIA DIR-ME EL SEU NIVELL D'ESTUDIS?</b>															
Base: Total	1500	51.0	49.0	26.5	38.2	19.4	15.9	26.5	47.2	26.0	.3	18.8	39.0	20.7	21.6
Sense estudis	22	41.8	58.2	8.3	25.4	17.9	48.4	100.0	-	-	-	15.1	55.3	21.0	8.6
Acabats als 14/15 anys	375	45.5	54.5	24.3	28.9	22.3	24.5	100.0	-	-	-	22.2	40.6	23.8	13.3
Acabats als 16/19 anys	708	54.6	45.4	35.4	34.8	16.8	13.0	-	100.0	-	-	20.0	38.8	20.8	20.4
Universitaris	390	50.2	49.8	13.4	53.8	21.5	11.3	-	-	100.0	-	13.3	36.7	17.2	32.7
No contesta	5	52.7	47.3	41.8	47.3	5.5	5.5	-	-	-	100.0	21.9	41.8	36.3	-
<b>P39. ON VA NÉIXER VOSTÈ?</b>															
Base: Total	1500	51.0	49.0	26.5	38.2	19.4	15.9	26.5	47.2	26.0	.3	18.8	39.0	20.7	21.6
Catalunya	938	51.2	48.8	30.5	38.2	17.2	14.1	25.0	49.1	25.8	.2	21.6	39.7	19.3	19.3
Resta d'Espanya	261	47.7	52.3	5.7	26.7	34.0	33.7	41.5	42.0	16.5	-	15.3	36.0	26.0	22.7
Estranger	297	53.4	46.6	31.9	48.4	13.5	6.2	18.1	46.3	35.4	.2	12.6	39.0	20.3	28.0
No contesta	3	28.3	71.7	71.7	9.4	9.4	9.4	-	-	9.4	90.6	18.8	71.7	9.4	-
<b>P39.1. QUAN TEMPS FA QUE VIU A CATALUNYA?</b>															
Base: Nascut fora de Catalunya	559	50.8	49.2	19.6	38.2	23.1	19.1	29.1	44.3	26.5	.1	13.9	37.6	22.9	25.5
Menys de 2 anys	29	56.2	43.8	65.9	31.3	2.8	-	16.2	56.5	27.3	-	15.4	25.9	26.5	32.1
De 2 a 5 anys	64	61.9	38.1	32.8	47.4	16.1	3.7	22.0	45.5	32.5	-	9.7	61.6	14.2	14.5
De 5 a 10 anys	131	50.8	49.2	38.3	49.5	10.3	1.8	14.6	53.5	31.7	.2	12.9	37.4	22.8	27.0
De 10 a 20 anys	82	44.8	55.2	20.1	62.5	11.9	5.5	26.3	29.7	44.1	-	12.0	33.7	18.2	36.1
Més de 20 anys	252	49.6	50.4	1.3	22.5	37.5	38.6	41.0	42.2	16.8	.1	16.1	33.9	26.5	23.6
No contesta	2	-	100.0	-	100.0	-	-	-	100.0	-	-	-	100.0	-	-

	SEXE		EDAT				NIVELL D'ESTUDIS				DIMENSIÓ DE MUNICIPI				
	TOTAL	HOME	DONA	DE 16 A 29	DE 30 A 44	DE 45 A 54	DE 55 A 64	BAIX	MITJÀ	ALT	NC	FINS A 10 MIL	DE 10 A 100 MIL	DE 100 A 500 MIL	MÉS DE 500 MIL
TOTAL SENSE PONDERAR	1500	51.7	48.3	26.9	38.1	19.5	15.5	29.3	45.9	24.3	.5	29.9	37.4	21.1	11.7
TOTAL PONDERAT	1500	51.0	49.0	26.5	38.2	19.4	15.9	26.5	47.2	26.0	.3	18.8	39.0	20.7	21.6
NIVELL D'ESTUDIS															
Base: Total	1500	51.0	49.0	26.5	38.2	19.4	15.9	26.5	47.2	26.0	.3	18.8	39.0	20.7	21.6
Baix	397	45.3	54.7	23.4	28.7	22.1	25.8	100.0	-	-	-	21.8	41.4	23.7	13.1
Mitjà	708	54.6	45.4	35.4	34.8	16.8	13.0	-	100.0	-	-	20.0	38.8	20.8	20.4
Alt	390	50.2	49.8	13.4	53.8	21.5	11.3	-	-	100.0	-	13.3	36.7	17.2	32.7
No contesta	5	52.7	47.3	41.8	47.3	5.5	5.5	-	-	-	100.0	21.9	41.8	36.3	-
TEMPS DE RESIDÈNCIA A CATALUNYA															
Base: Total	1500	51.0	49.0	26.5	38.2	19.4	15.9	26.5	47.2	26.0	.3	18.8	39.0	20.7	21.6
Fins a 10 anys	223	54.7	45.3	40.3	46.6	11.0	2.1	16.9	51.6	31.4	.1	12.3	42.8	20.8	24.1
De 10 a 20 anys	82	44.8	55.2	20.1	62.5	11.9	5.5	26.3	29.7	44.1	-	12.0	33.7	18.2	36.1
Més de 20 anys	252	49.6	50.4	1.3	22.5	37.5	38.6	41.0	42.2	16.8	.1	16.1	33.9	26.5	23.6
Nascuts a Catalunya	938	51.2	48.8	30.5	38.2	17.2	14.1	25.0	49.1	25.8	.2	21.6	39.7	19.3	19.3
No contesta	5	17.4	82.6	44.2	44.2	5.8	5.8	-	38.4	5.8	55.8	11.6	82.6	5.8	-
SITUACIÓ LABORAL															
Base: Total	1500	51.0	49.0	26.5	38.2	19.4	15.9	26.5	47.2	26.0	.3	18.8	39.0	20.7	21.6
Treballa	867	57.6	42.4	17.5	49.6	22.1	10.8	17.9	44.9	36.9	.3	19.3	38.7	19.8	22.2
No treballa	632	41.9	58.1	38.9	22.6	15.6	22.9	38.3	50.2	11.1	.4	18.1	39.3	21.8	20.8
No contesta	0	100.0	-	100.0	-	-	-	-	100.0	-	-	-	100.0	-	-
TIPUS DE RELACIÓ LABORAL															
Base: Total	1500	51.0	49.0	26.5	38.2	19.4	15.9	26.5	47.2	26.0	.3	18.8	39.0	20.7	21.6
Compte propi	130	73.7	26.3	8.1	51.6	25.8	14.5	19.9	43.3	36.8	-	27.7	31.5	15.1	25.6
Compte aliè	737	54.7	45.3	19.1	49.2	21.5	10.2	17.5	45.2	37.0	.3	17.8	39.9	20.7	21.6
No treballa	632	41.9	58.1	38.9	22.6	15.6	22.9	38.3	50.2	11.1	.4	18.1	39.3	21.8	20.8
No contesta	1	100.0	-	100.0	-	-	-	-	63.6	-	36.4	-	100.0	-	-
TIPUS DE CONTRACTE															
Base: Total	1500	51.0	49.0	26.5	38.2	19.4	15.9	26.5	47.2	26.0	.3	18.8	39.0	20.7	21.6
Indefinit	616	55.3	44.7	15.4	50.5	22.8	11.3	17.6	42.8	39.3	.3	17.1	40.3	21.0	21.6
Temporal	116	50.4	49.6	39.7	42.6	15.0	2.7	16.8	58.8	24.2	.2	22.4	37.0	19.7	20.8
Compte propi	130	73.7	26.3	8.1	51.6	25.8	14.5	19.9	43.3	36.8	-	27.7	31.5	15.1	25.6
No treballa	632	41.9	58.1	38.9	22.6	15.6	22.9	38.3	50.2	11.1	.4	18.1	39.3	21.8	20.8
No sap	4	93.0	7.0	-	53.5	-	46.5	-	46.5	53.5	-	-	53.5	-	46.5
No contesta	2	51.7	48.3	37.9	13.8	24.1	24.1	48.3	24.1	13.8	13.8	-	86.2	13.8	-

	TOTAL	SEXE		EDAT				NIVELL D'ESTUDIS				DIMENSIÓ DE MUNICIPI			
		HOME	DONA	DE 16 A 29	DE 30 A 44	DE 45 A 54	DE 55 A 64	BAIX	MITJÀ	ALT	NC	FINS A 10 MIL	DE 10 A 100 MIL	DE 100 A 500 MIL	MÉS DE 500 MIL
TOTAL SENSE PONDERAR	1500	51.7	48.3	26.9	38.1	19.5	15.5	29.3	45.9	24.3	.5	29.9	37.4	21.1	11.7
TOTAL PONDERAT	1500	51.0	49.0	26.5	38.2	19.4	15.9	26.5	47.2	26.0	.3	18.8	39.0	20.7	21.6
ACTIVITAT															
Base: Total	1500	51.0	49.0	26.5	38.2	19.4	15.9	26.5	47.2	26.0	.3	18.8	39.0	20.7	21.6
Agricultura, ramaderia i pesca	16	73.5	26.5	9.6	41.1	39.2	10.1	51.8	39.6	8.6	-	80.7	12.6	6.6	-
Indústries extractives i producció i distribució d'energia, gas i aigua	11	69.6	30.4	11.7	60.1	28.2	-	9.5	78.8	11.7	-	65.3	30.1	4.6	-
Indústries manufactureres	176	72.6	27.4	10.4	58.9	17.3	13.4	21.7	44.7	33.6	-	20.6	51.1	17.8	10.5
Construcció	60	88.7	11.3	23.0	48.1	21.9	7.0	22.1	56.5	20.9	.5	24.7	32.4	24.5	18.4
Comerç i reparacions	80	58.0	42.0	19.8	42.8	21.5	15.9	23.3	60.7	16.0	-	23.9	36.1	26.0	14.0
Hoteleria	47	56.8	43.2	14.4	38.9	36.5	10.2	30.1	41.5	28.4	-	21.2	44.2	19.0	15.7
Transport i comunicacions	59	79.1	20.9	25.8	56.9	11.1	6.2	21.9	60.5	17.6	-	18.2	50.4	15.7	15.7
Mediació financera	27	83.8	16.2	18.7	43.0	29.5	8.8	-	35.3	64.7	-	11.4	42.1	18.8	27.7
Activitats immobiliàries i serveis empresarials	86	62.7	37.3	28.9	54.1	8.2	8.8	8.0	37.9	52.0	2.2	10.5	26.4	24.4	38.7
Administració pública	58	46.0	54.0	19.0	29.7	33.6	17.7	11.7	41.0	47.3	-	18.1	35.3	11.6	35.0
Educació	85	37.5	62.5	16.1	51.3	28.1	4.4	.6	14.0	85.3	-	11.7	37.0	14.2	37.2
Activitats sanitàries i serveis socials	86	17.2	82.8	17.2	45.9	23.0	13.8	2.3	54.2	43.5	-	17.2	30.2	26.6	25.9
Serveis personals i domèstics	73	35.4	64.6	12.5	53.2	24.3	10.0	43.4	43.0	13.5	-	11.1	39.7	21.4	27.8
No treballa	632	41.9	58.1	38.9	22.6	15.6	22.9	38.3	50.2	11.1	.4	18.1	39.3	21.8	20.8
No contesta	3	100.0	-	26.5	9.6	63.8	-	-	80.7	9.6	9.6	-	26.5	73.5	-
DIMENSIÓ DE L'EMPRESA															
Base: Total	1500	51.0	49.0	26.5	38.2	19.4	15.9	26.5	47.2	26.0	.3	18.8	39.0	20.7	21.6
Treballa sol	80	65.6	34.4	6.6	50.0	27.8	15.7	23.9	45.9	30.1	-	35.2	29.2	14.9	20.7
De 1 a 5	107	51.6	48.4	24.9	45.2	16.7	13.2	25.8	44.6	29.6	-	15.8	44.9	16.7	22.5
De 6 a 20	145	61.7	38.3	21.0	40.8	27.3	11.0	21.7	50.5	27.8	-	20.4	40.0	20.4	19.2
De 21 a 100	159	59.9	40.1	19.0	53.8	19.2	8.1	15.0	50.0	35.0	-	21.9	42.8	18.9	16.4
Més de 100	362	56.2	43.8	14.8	53.0	21.7	10.6	14.4	39.4	45.5	.6	15.6	36.2	22.1	26.1
No treballa	632	41.9	58.1	38.9	22.6	15.6	22.9	38.3	50.2	11.1	.4	18.1	39.3	21.8	20.8
No sap	13	21.3	78.7	41.3	37.4	21.3	-	3.7	72.9	23.4	-	5.8	48.4	17.9	27.9
No contesta	2	68.2	31.8	50.0	18.2	31.8	-	-	31.8	50.0	18.2	-	81.8	18.2	-



Nacionalitat – Llengua habitual – Temps de residència a Catalunya – Demarcació de residència



	NACIONALITAT			LLENGUA HABITUAL					TEMPS DE RESIDÈNCIA A CATALUNYA					DEMARCACIÓ DE RESIDÈNCIA			
	TOTAL	ESPA- NYOLA	ESTRAN- GERA	CATALÀ	CASTE- LLÀ	AMBDUES	ALTRES	NC	FINS A 10 ANYS	DE 10 A 20 ANYS	MÉS DE 20 ANYS	NASCUT A CATA- LUNYA	NC	BARCE- LONA	GIRONA	LLEIDA	TARRA- GONA
TOTAL SENSE PONDERAR	1500	83.2	16.8	46.0	45.8	6.3	1.8	.1	16.1	5.1	15.1	63.3	.4	40.0	20.0	20.0	20.0
TOTAL PONDERAT	1500	83.9	16.1	39.3	51.2	7.7	1.8	.0	14.9	5.5	16.8	62.5	.3	74.1	9.8	5.6	10.5
<b>P1. DEMARCACIÓ DE RESIDÈNCIA</b>																	
Base: Total	1500	83.9	16.1	39.3	51.2	7.7	1.8	.0	14.9	5.5	16.8	62.5	.3	74.1	9.8	5.6	10.5
Barcelona	1112	84.5	15.5	34.7	54.8	8.7	1.8	-	14.0	5.8	17.8	62.0	.3	100.0	-	-	-
Girona	147	81.0	19.0	55.0	38.3	5.0	1.7	-	16.0	5.7	15.7	62.7	-	-	100.0	-	-
Lleida	84	82.3	17.7	58.7	34.0	4.7	2.3	.3	18.0	5.7	10.0	65.0	1.3	-	-	100.0	-
Tarragona	158	83.7	16.3	47.0	47.0	4.7	1.3	-	18.3	2.7	14.0	65.0	-	-	-	-	100.0
<b>P2. DIMENSIÓ DE MUNICIPI</b>																	
Base: Total	1500	83.9	16.1	39.3	51.2	7.7	1.8	.0	14.9	5.5	16.8	62.5	.3	74.1	9.8	5.6	10.5
Municipis fins a 10.000 habitants	281	89.8	10.2	59.8	32.2	7.3	.7	.1	9.7	3.5	14.4	72.2	.2	44.8	21.1	16.2	17.9
Municipis de 10.001 a 50.000 habitants	585	83.7	16.3	35.4	54.2	8.5	1.9	-	16.3	4.7	14.6	63.7	.7	73.2	15.0	2.0	9.8
Municipis de 50.001 a 500.000 habitants	310	83.2	16.8	27.9	65.1	4.9	2.1	-	15.0	4.8	21.5	58.5	.1	75.3	-	8.6	16.1
Municipis de més de 500.000 habitants	324	80.0	20.0	39.4	49.1	9.1	2.3	-	16.6	9.1	18.3	56.0	-	100.0	-	-	-
<b>P3. SEXE DE L'ENTREVISTAT</b>																	
Base: Total	1500	83.9	16.1	39.3	51.2	7.7	1.8	.0	14.9	5.5	16.8	62.5	.3	74.1	9.8	5.6	10.5
Home	765	84.3	15.7	39.7	51.0	7.2	2.1	-	16.0	4.8	16.3	62.8	.1	73.4	10.0	5.8	10.8
Dona	735	83.6	16.4	38.8	51.5	8.2	1.5	.0	13.8	6.2	17.3	62.3	.5	74.8	9.6	5.4	10.2
<b>P4. EDAT DE L'ENTREVISTAT</b>																	
Base: Total	1500	83.9	16.1	39.3	51.2	7.7	1.8	.0	14.9	5.5	16.8	62.5	.3	74.1	9.8	5.6	10.5
De 16 a 29 anys	398	79.9	20.1	34.7	54.6	8.9	1.9	-	22.6	4.1	.8	71.9	.5	73.1	10.1	5.7	11.1
De 30 a 44 anys	573	79.2	20.8	35.2	54.1	8.5	2.2	-	18.1	9.0	9.9	62.6	.4	74.4	9.7	5.7	10.3
De 45 a 54 anys	291	90.1	9.9	44.8	46.9	6.6	1.6	.1	8.4	3.4	32.5	55.6	.1	73.9	9.9	5.7	10.5
De 55 a 64 anys	239	94.5	5.5	50.1	44.2	4.9	.8	-	2.0	1.9	40.7	55.3	.1	75.3	9.4	5.2	10.1
<b>P5. NACIONALITAT</b>																	
Base: Total	1500	83.9	16.1	39.3	51.2	7.7	1.8	.0	14.9	5.5	16.8	62.5	.3	74.1	9.8	5.6	10.5
Espanyola	1259	100.0	-	45.6	46.0	8.1	.4	-	3.7	3.2	18.5	74.4	.2	74.6	9.5	5.5	10.5
Estrangera	241	-	100.0	6.2	78.8	5.6	9.3	.1	73.3	17.2	8.0	.5	1.0	71.6	11.6	6.2	10.7

	NACIONALITAT			LLENGUA HABITUAL					TEMPS DE RESIDÈNCIA A CATALUNYA					DEMARCACIÓ DE RESIDÈNCIA			
	TOTAL	ESPA- NYOLA	ESTRAN- GERA	CATALÀ	CASTE- LLÀ	AMB DUES	ALTRES	NC	FINS A 10 ANYS	DE 10 A 20 ANYS	MÉS DE 20 ANYS	NASCUT A CATA- LUNYA	NC	BARCE- LONA	GIRONA	LLEIDA	TARRA- GONA
TOTAL SENSE PONDERAR	1500	83.2	16.8	46.0	45.8	6.3	1.8	.1	16.1	5.1	15.1	63.3	.4	40.0	20.0	20.0	20.0
TOTAL PONDERAT	1500	83.9	16.1	39.3	51.2	7.7	1.8	.0	14.9	5.5	16.8	62.5	.3	74.1	9.8	5.6	10.5
<b>P6. PODRIA DIR-ME LA SEVA OCUPACIÓ?</b>																	
Base: Total	1500	83.9	16.1	39.3	51.2	7.7	1.8	.0	14.9	5.5	16.8	62.5	.3	74.1	9.8	5.6	10.5
Treballa	867	85.3	14.7	43.7	46.5	7.9	1.8	-	13.8	5.8	14.1	66.0	.3	72.8	10.5	6.3	10.4
Jubilat, pensionista	103	97.2	2.8	42.9	49.7	7.5	-	-	2.3	-	35.8	61.9	-	84.5	4.8	1.6	9.2
Aturat	176	76.0	24.0	21.7	68.3	7.2	2.8	-	18.1	8.0	20.0	53.8	.2	73.5	10.3	4.6	11.6
Mestressa de casa	152	84.6	15.4	29.0	60.4	8.5	1.9	.2	12.1	4.9	37.4	45.4	.2	73.3	10.3	5.9	10.4
Estudiant	201	77.9	22.1	41.6	50.4	6.3	1.6	-	25.4	5.0	.2	68.5	.9	75.6	8.3	5.4	10.7
No contesta	0	-	100.0	-	100.0	-	-	-	-	100.0	-	-	-	-	100.0	-	-
<b>P7. PER COMENÇAR EN UNA ESCALA DE 0 A 10 EM PODRIA DIR EL GRAU DE PREOCUPACIÓ QUE TÉ PELS SEGÜENTS TEMES:</b>																	
<b>ELS ACCIDENTS LABORALS</b>																	
Base: Total	1500	83.9	16.1	39.3	51.2	7.7	1.8	.0	14.9	5.5	16.8	62.5	.3	74.1	9.8	5.6	10.5
Base:	1494	1254	240	587	766	114	27	0	223	82	251	933	5	1108	147	84	155
Mitjana	7.26	7.30	7.02	7.08	7.42	7.29	6.34	5.00	7.00	7.36	7.42	7.26	8.83	7.22	7.25	7.36	7.45
Desv.Típica	2.25	2.18	2.57	2.14	2.24	2.61	2.79	.00	2.50	2.09	2.32	2.18	1.31	2.27	2.31	2.12	2.11
0	28	74.8	25.2	36.4	40.2	15.1	8.3	-	26.2	-	10.1	63.8	-	79.2	12.2	3.0	5.6
1	9	45.8	54.2	20.1	74.2	5.7	-	-	34.1	-	20.1	45.8	-	80.3	5.3	3.0	11.4
2	25	80.0	20.0	23.1	69.5	7.4	-	-	14.5	2.1	38.1	45.3	-	81.4	7.8	4.5	6.3
3	21	82.9	17.1	50.4	29.9	17.4	2.3	-	23.5	8.7	2.3	65.5	-	78.3	11.5	5.3	4.9
4	45	71.2	28.8	40.7	45.8	8.2	5.3	-	24.7	8.2	15.8	51.3	-	70.0	10.9	6.2	12.8
5	179	83.5	16.5	47.7	43.0	6.6	2.5	.2	13.4	7.2	18.1	61.1	.2	72.3	11.5	6.2	10.0
6	195	87.8	12.2	43.1	47.3	7.7	1.9	-	14.5	5.6	11.6	68.3	-	78.7	7.3	4.9	9.1
7	226	84.4	15.6	48.4	43.9	5.7	2.0	-	13.7	6.2	14.8	65.4	-	72.3	11.1	5.5	11.2
8	302	84.7	15.3	37.7	57.0	4.3	1.1	-	14.8	4.1	15.3	65.2	.6	75.4	8.4	5.7	10.4
9	157	90.2	9.8	30.1	59.8	10.1	-	-	12.7	1.9	22.0	63.1	.4	71.0	11.0	6.6	11.4
10	306	81.6	18.4	32.8	55.0	10.3	1.9	-	14.6	7.5	19.6	57.6	.7	73.1	10.2	5.5	11.1
No sap	6	90.6	9.4	42.8	52.2	5.0	-	-	9.4	-	9.4	81.1	-	66.6	-	5.0	28.3
No contesta	1	100.0	-	-	-	100.0	-	-	-	-	-	100.0	-	-	-	-	100.0

	NACIONALITAT			LLENGUA HABITUAL					TEMPS DE RESIDÈNCIA A CATALUNYA					DEMARCACIÓ DE RESIDÈNCIA			
	TOTAL	ESPA- NYOLA	ESTRAN- GERA	CATALÀ	CASTE- LLÀ	AMB DUES	ALTRES	NC	FINS A 10 ANYS	DE 10 A 20 ANYS	MÉS DE 20 ANYS	NASCUT A CATA- LUNYA	NC	BARCE- LONA	GIRONA	LLEIDA	TARRA- GONA
TOTAL SENSE PONDERAR	1500	83.2	16.8	46.0	45.8	6.3	1.8	.1	16.1	5.1	15.1	63.3	.4	40.0	20.0	20.0	20.0
TOTAL PONDERAT	1500	83.9	16.1	39.3	51.2	7.7	1.8	.0	14.9	5.5	16.8	62.5	.3	74.1	9.8	5.6	10.5
<b>LA PROTECCIÓ DEL MEDI AMBIENT</b>																	
Base: Total	1500	83.9	16.1	39.3	51.2	7.7	1.8	.0	14.9	5.5	16.8	62.5	.3	74.1	9.8	5.6	10.5
Base:	1499	1259	240	589	768	115	27	0	223	82	252	938	5	1112	147	84	157
Mitjana	7.82	7.86	7.62	7.89	7.73	7.96	8.30	7.00	7.80	7.31	7.60	7.94	5.87	7.79	7.93	7.74	7.98
Desv.Típica	1.95	1.90	2.19	1.81	2.05	1.91	2.08	.00	2.03	2.11	2.23	1.79	4.70	1.97	1.93	1.79	1.92
0	11	65.0	35.0	9.9	90.1	-	-	-	20.1	-	57.4	5.0	17.5	87.4	-	2.6	9.9
1	4	100.0	-	50.0	-	50.0	-	-	-	-	-	100.0	-	100.0	-	-	-
2	16	81.5	18.5	36.5	48.3	11.8	3.3	-	18.5	3.3	18.0	60.1	-	70.8	15.6	3.6	10.0
3	18	64.0	36.0	30.4	69.6	-	-	-	17.5	28.7	26.0	27.7	-	71.5	10.8	6.2	11.6
4	23	80.3	19.7	24.0	67.9	-	8.1	-	17.4	8.1	13.9	60.6	-	80.9	8.6	3.7	6.9
5	126	80.4	19.6	37.8	54.2	6.3	1.7	-	18.3	9.4	20.4	51.9	-	74.8	10.9	5.5	8.7
6	110	82.2	17.8	36.7	54.7	8.7	-	-	12.5	5.3	20.9	61.3	-	69.4	10.7	7.9	12.0
7	236	85.9	14.1	44.7	48.4	6.1	.7	.1	10.4	6.2	14.2	69.2	.1	76.1	7.9	6.6	9.3
8	380	84.7	15.3	37.5	52.3	8.7	1.5	-	16.6	5.2	15.0	63.1	.1	76.1	9.0	5.5	9.4
9	202	88.9	11.1	48.1	42.2	8.0	1.7	-	14.3	1.6	17.0	67.2	-	72.4	9.7	5.7	12.2
10	375	82.7	17.3	36.5	52.3	8.1	3.1	-	15.3	5.2	16.4	62.5	.6	72.2	11.4	4.7	11.8
No sap	1	-	100.0	-	100.0	-	-	-	100.0	-	-	-	-	-	-	-	100.0
<b>LA VIOLÈNCIA DE GÈNERE</b>																	
Base: Total	1500	83.9	16.1	39.3	51.2	7.7	1.8	.0	14.9	5.5	16.8	62.5	.3	74.1	9.8	5.6	10.5
Base:	1494	1256	238	587	767	115	25	0	222	82	250	937	3	1108	146	84	156
Mitjana	8.33	8.37	8.11	8.17	8.47	8.44	7.21	7.00	8.15	8.38	8.28	8.38	9.72	8.31	8.41	8.35	8.41
Desv.Típica	2.14	2.09	2.38	2.04	2.10	2.49	3.25	.00	2.46	1.76	2.44	2.00	.88	2.13	2.13	2.21	2.17
0	22	77.4	22.6	33.5	47.6	8.3	10.5	-	25.0	-	29.6	45.4	-	75.0	4.4	8.8	11.8
1	5	78.5	21.5	-	100.0	-	-	-	21.5	-	39.2	39.2	-	78.5	10.4	-	11.1
2	15	69.5	30.5	18.8	45.3	36.0	-	-	35.7	-	20.1	44.1	-	71.9	15.9	5.4	6.8
3	20	83.3	16.7	47.6	38.1	9.3	4.9	-	16.7	2.5	32.0	48.9	-	74.5	14.8	2.8	7.9
4	20	77.3	22.7	46.6	34.6	9.4	9.4	-	22.9	3.9	16.0	57.3	-	65.7	12.4	8.5	13.3
5	87	80.8	19.2	43.3	46.1	7.3	3.3	-	15.1	8.5	11.9	64.6	-	72.2	10.7	5.1	12.0
6	61	86.5	13.5	55.0	45.0	-	-	-	9.1	7.0	16.8	67.0	-	78.9	5.6	6.0	9.5
7	154	81.9	18.1	48.0	45.5	4.8	1.5	.2	13.3	7.5	13.7	65.2	.2	78.3	8.3	4.9	8.5
8	246	83.3	16.7	43.8	49.6	5.6	1.1	-	16.3	4.6	15.2	63.9	-	77.5	8.0	4.9	9.6
9	211	91.1	8.9	44.3	50.3	5.0	.4	-	10.3	6.2	13.4	70.1	-	71.9	11.8	6.6	9.7
10	652	83.7	16.3	32.5	55.8	10.1	1.7	-	15.5	5.1	18.6	60.5	.4	72.7	10.2	5.7	11.4
No sap	5	42.7	57.3	27.4	33.7	-	38.8	-	23.6	-	33.7	8.9	33.7	67.5	17.9	5.1	9.6
No contesta	1	100.0	-	100.0	-	-	-	-	-	-	-	100.0	-	-	-	-	100.0

	TOTAL	NACIONALITAT		LLENGUA HABITUAL					TEMPS DE RESIDÈNCIA A CATALUNYA					DEMARCACIÓ DE RESIDÈNCIA			
		ESPA- NYOLA	ESTRAN- GERA	CATALÀ	CASTE- LLÀ	AMB DUES	ALTRES	NC	FINS A 10 ANYS	DE 10 A 20 ANYS	MÉS DE 20 A 30 ANYS	NASCUT A CATA- LUNYA	NC	BARCE- LONA	GIRONA	LLEIDA	TARRA- GONA
TOTAL SENSE PONDERAR	1500	83.2	16.8	46.0	45.8	6.3	1.8	.1	16.1	5.1	15.1	63.3	.4	40.0	20.0	20.0	20.0
TOTAL PONDERAT	1500	83.9	16.1	39.3	51.2	7.7	1.8	.0	14.9	5.5	16.8	62.5	.3	74.1	9.8	5.6	10.5
<b>LA PRECARIETAT DE LA FEINA</b>																	
Base: Total	1500	83.9	16.1	39.3	51.2	7.7	1.8	.0	14.9	5.5	16.8	62.5	.3	74.1	9.8	5.6	10.5
Base:	1485	1244	241	587	761	111	25	0	223	82	247	927	5	1099	146	84	156
Mitjana	7.97	8.05	7.54	7.89	8.02	7.96	8.19	7.00	7.47	7.99	8.10	8.05	8.56	8.03	7.77	7.72	7.83
Desv.Típica	2.09	2.03	2.33	2.05	2.10	2.00	2.93	.00	2.42	1.81	2.21	1.98	1.46	2.04	2.23	2.19	2.25
0	19	82.7	17.3	51.4	36.6	-	12.1	-	18.7	-	18.7	62.5	-	57.3	15.1	8.7	18.9
1	9	53.3	46.7	26.8	73.2	-	-	-	47.1	5.5	23.7	23.7	-	61.8	5.5	9.3	23.4
2	10	72.6	27.4	54.9	27.4	17.7	-	-	27.4	-	-	72.6	-	70.9	18.7	5.4	5.0
3	18	55.3	44.7	10.2	66.6	23.2	-	-	54.9	-	10.2	34.9	-	81.4	5.4	4.6	8.6
4	21	86.2	13.8	26.4	64.7	8.9	-	-	10.1	3.7	58.5	27.7	-	71.2	11.8	9.4	7.6
5	115	78.8	21.2	43.0	52.6	3.9	.5	-	20.3	7.7	14.1	57.8	-	72.6	13.7	4.1	9.6
6	96	85.8	14.2	34.4	52.6	11.5	1.4	-	12.9	7.1	12.2	67.8	-	67.4	9.7	9.3	13.6
7	191	82.0	18.0	47.5	44.6	6.9	.8	.1	15.7	6.7	12.4	64.1	1.1	72.8	10.5	6.2	10.5
8	333	81.9	18.1	42.5	50.2	6.6	.7	-	15.5	6.2	14.9	63.3	.1	75.0	8.4	5.7	10.9
9	211	89.0	11.0	42.5	45.2	10.1	2.2	-	12.4	2.4	14.3	70.9	-	73.8	11.2	5.6	9.5
10	461	86.2	13.8	34.0	56.5	6.8	2.7	-	12.3	5.8	20.8	60.5	.5	76.4	8.8	4.7	10.1
No sap	15	100.0	-	17.4	46.2	24.3	12.1	-	-	-	27.7	72.3	-	84.9	6.4	1.8	6.9
<b>LA IGUALTAT ENTRE HOMES I DONES A LA FEINA</b>																	
Base: Total	1500	83.9	16.1	39.3	51.2	7.7	1.8	.0	14.9	5.5	16.8	62.5	.3	74.1	9.8	5.6	10.5
Base:	1486	1250	236	586	762	113	25	0	220	80	246	935	5	1100	147	83	156
Mitjana	7.51	7.59	7.12	7.43	7.53	7.94	6.89	8.00	7.07	7.27	7.32	7.68	8.94	7.54	7.38	7.34	7.51
Desv.Típica	2.37	2.27	2.81	2.29	2.38	2.48	2.99	.00	2.94	2.23	2.33	2.23	.97	2.32	2.47	2.54	2.55
0	40	62.3	37.7	35.7	47.4	9.1	7.8	-	44.3	2.5	2.4	50.8	-	64.0	12.1	8.3	15.6
1	8	93.6	6.4	41.8	58.2	-	-	-	6.4	-	48.2	45.5	-	72.2	6.4	14.6	6.8
2	18	67.3	32.7	25.5	71.5	3.0	-	-	32.7	-	31.3	36.0	-	73.9	14.0	3.2	9.0
3	27	72.3	27.7	33.6	52.8	13.5	-	-	26.2	17.1	14.2	42.5	-	67.7	9.0	4.1	19.2
4	21	86.8	13.2	44.0	56.0	-	-	-	19.6	4.6	21.9	54.0	-	69.1	18.3	5.2	7.3
5	173	83.9	16.1	42.1	50.2	6.5	1.2	-	8.9	7.5	27.6	56.0	-	74.9	10.2	6.5	8.5
6	127	87.9	12.1	49.8	45.4	4.3	.4	-	9.8	6.4	17.1	66.7	-	73.1	10.4	4.9	11.6
7	215	87.5	12.5	43.6	45.3	7.9	3.2	-	14.1	5.1	13.1	67.7	-	77.4	8.9	5.7	8.0
8	304	82.0	18.0	35.9	57.9	4.5	1.6	.1	17.1	5.9	14.5	61.7	.8	75.5	9.7	5.2	9.7
9	136	87.7	12.3	43.5	48.2	6.2	2.0	-	13.1	2.7	13.7	70.3	.2	69.7	9.8	6.2	14.3
10	417	84.9	15.1	35.4	51.7	11.7	1.1	-	13.6	4.7	16.1	65.1	.5	74.3	9.5	5.2	11.0
No sap	13	64.1	35.9	23.8	44.1	16.1	16.1	-	21.9	14.0	41.9	22.2	-	83.9	3.7	8.5	4.0
No contesta	1	100.0	-	-	100.0	-	-	-	-	-	-	100.0	-	-	-	-	100.0

	NACIONALITAT			LLENGUA HABITUAL					TEMPS DE RESIDÈNCIA A CATALUNYA					DEMARCACIÓ DE RESIDÈNCIA			
	TOTAL	ESPA- NYOLA	ESTRAN- GERA	CATALÀ	CASTE- LLÀ	AMBDUES	ALTRES	NC	FINS A 10 ANYS	DE 10 A 20 ANYS	MÉS DE 20 ANYS	NASCUT A CATA- LUNYA	NC	BARCE- LONA	GIRONA	LLEIDA	TARRA- GONA
TOTAL SENSE PONDERAR	1500	83.2	16.8	46.0	45.8	6.3	1.8	.1	16.1	5.1	15.1	63.3	.4	40.0	20.0	20.0	20.0
TOTAL PONDERAT	1500	83.9	16.1	39.3	51.2	7.7	1.8	.0	14.9	5.5	16.8	62.5	.3	74.1	9.8	5.6	10.5
P8. EM PODRIA DIR SI RECORDA ALGUN ANUNCI DE LES ADMINISTRACIONS PÚBLIQUES QUE HAGI VIST A LA TELEVISIÓ EN ELS ÚLTIMS MESOS?																	
Base: Total	1500	83.9	16.1	39.3	51.2	7.7	1.8	.0	14.9	5.5	16.8	62.5	.3	74.1	9.8	5.6	10.5
Sí, en recorda algun	779	87.7	12.3	44.2	45.6	8.8	1.4	-	11.2	6.1	16.0	66.6	.1	74.7	8.5	6.1	10.7
No, no en recorda cap	681	79.9	20.1	33.7	58.1	6.6	1.6	.0	18.8	5.1	17.4	58.2	.6	73.7	11.3	5.1	9.9
No sap	40	80.3	19.7	38.3	43.3	4.6	13.8	-	19.7	-	22.2	58.0	-	69.0	9.7	5.6	15.7
P8.1.1. QUIN RECORDA?																	
Base: Recorda algun anunci	779	87.7	12.3	44.2	45.6	8.8	1.4	-	11.2	6.1	16.0	66.6	.1	74.7	8.5	6.1	10.7
Accidents laborals	93	96.9	3.1	55.7	33.0	11.3	-	-	6.0	2.3	15.4	76.3	-	75.8	5.8	4.8	13.6
Dolors musculars a la feina	3	100.0	-	32.2	67.8	-	-	-	8.9	-	-	91.1	-	58.9	15.6	8.9	16.7
Formació	2	100.0	-	100.0	-	-	-	-	-	-	-	100.0	-	86.9	-	13.1	-
Medi Ambient	33	81.5	18.5	51.5	42.9	5.6	-	-	17.7	1.5	12.0	67.1	1.7	61.6	13.3	7.6	17.5
Violència de gènere	183	84.3	15.7	41.6	48.3	8.5	1.6	-	13.7	10.9	14.3	61.1	-	75.1	8.1	5.4	11.5
Desplegament dels Mossos	10	100.0	-	62.0	38.0	-	-	-	-	-	19.0	81.0	-	76.0	5.0	2.9	16.1
Trànsit	186	83.3	16.7	31.8	55.8	10.4	2.0	-	11.3	7.0	23.9	57.8	-	73.8	8.7	6.2	11.3
Parla el català	1	100.0	-	100.0	-	-	-	-	-	-	-	100.0	-	-	-	-	100.0
Transports	4	56.6	43.4	56.6	-	43.4	-	-	43.4	-	-	56.6	-	86.9	-	13.1	-
Hisenda	39	89.2	10.8	45.0	40.6	9.6	4.8	-	17.0	2.0	6.1	74.9	-	71.7	15.2	3.6	9.5
Contra el tabac	34	100.0	-	72.8	16.3	10.9	-	-	-	-	1.5	98.5	-	81.5	7.2	8.2	3.1
Preservatius / condons	99	86.3	13.7	39.3	51.4	7.1	2.1	-	14.6	8.9	16.7	59.7	-	78.4	8.4	7.3	5.8
012 Serveis Informació	3	100.0	-	81.3	18.7	-	-	-	-	-	-	100.0	-	-	18.7	21.3	60.0
Gencat	6	100.0	-	60.2	39.8	-	-	-	-	8.2	13.5	78.3	-	62.0	24.6	4.7	8.8
Som-hi	6	100.0	-	100.0	-	-	-	-	-	-	-	100.0	-	67.1	8.9	5.1	19.0
Drogues	10	100.0	-	27.1	72.9	-	-	-	-	-	38.3	61.7	-	76.5	15.2	2.9	5.4
Alcohol	4	100.0	-	100.0	-	-	-	-	-	-	-	100.0	-	93.0	-	7.0	-
Loteria	3	100.0	-	-	10.5	89.5	-	-	-	-	-	100.0	-	69.7	-	10.5	19.8
Lletres del tresor	12	100.0	-	19.1	78.6	2.2	-	-	-	-	29.8	70.2	-	89.3	-	2.2	8.4
Visca Barcelona	8	78.2	21.8	78.2	21.8	-	-	-	21.8	-	43.6	34.6	-	87.2	-	6.6	6.2
Sobre el peix	8	78.0	22.0	74.7	25.3	-	-	-	-	-	25.3	74.7	-	65.9	11.6	10.0	12.5
Maltractament infantil	6	100.0	-	100.0	-	-	-	-	-	-	-	100.0	-	95.2	-	4.8	-
TDT	1	50.0	50.0	50.0	50.0	-	-	-	50.0	-	-	50.0	-	-	-	-	100.0
Altres	26	86.9	13.1	30.4	61.4	8.3	-	-	17.1	7.2	1.1	74.7	-	71.8	11.4	8.7	8.1

	NACIONALITAT			LLENGUA HABITUAL					TEMPS DE RESIDÈNCIA A CATALUNYA					DEMARCACIÓ DE RESIDÈNCIA			
	TOTAL	ESPA- NYOLA	ESTRAN- GERA	CATALÀ	CASTE- LLÀ	AMBDUES	ALTRES	NC	FINS A 10 ANYS	DE 10 A 20 ANYS	MÉS DE 20 ANYS	NASCUT A CATA- LUNYA	NC	BARCE- LONA	GIRONA	LLEIDA	TARRA- GONA
TOTAL SENSE PONDERAR	1500	83.2	16.8	46.0	45.8	6.3	1.8	.1	16.1	5.1	15.1	63.3	.4	40.0	20.0	20.0	20.0
TOTAL PONDERAT	1500	83.9	16.1	39.3	51.2	7.7	1.8	.0	14.9	5.5	16.8	62.5	.3	74.1	9.8	5.6	10.5
<b>P8.1.1. QUIN RECORDA?</b>																	
Base: Total	1500	83.9	16.1	39.3	51.2	7.7	1.8	.0	14.9	5.5	16.8	62.5	.3	74.1	9.8	5.6	10.5
Accidents laborals	93	96.9	3.1	55.7	33.0	11.3	-	-	6.0	2.3	15.4	76.3	-	75.8	5.8	4.8	13.6
Dolors musculars a la feina	3	100.0	-	32.2	67.8	-	-	-	8.9	-	-	91.1	-	58.9	15.6	8.9	16.7
Formació	2	100.0	-	100.0	-	-	-	-	-	-	-	100.0	-	86.9	-	13.1	-
Medi Ambient	33	81.5	18.5	51.5	42.9	5.6	-	-	17.7	1.5	12.0	67.1	1.7	61.6	13.3	7.6	17.5
Violència de gènere	183	84.3	15.7	41.6	48.3	8.5	1.6	-	13.7	10.9	14.3	61.1	-	75.1	8.1	5.4	11.5
Desplegament dels Mossos	10	100.0	-	62.0	38.0	-	-	-	-	-	19.0	81.0	-	76.0	5.0	2.9	16.1
Trànsit	186	83.3	16.7	31.8	55.8	10.4	2.0	-	11.3	7.0	23.9	57.8	-	73.8	8.7	6.2	11.3
Parla el català	1	100.0	-	100.0	-	-	-	-	-	-	-	100.0	-	-	-	-	100.0
Transports	4	56.6	43.4	56.6	-	43.4	-	-	43.4	-	-	56.6	-	86.9	-	13.1	-
Hisenda	39	89.2	10.8	45.0	40.6	9.6	4.8	-	17.0	2.0	6.1	74.9	-	71.7	15.2	3.6	9.5
Contra el tabac	34	100.0	-	72.8	16.3	10.9	-	-	-	-	1.5	98.5	-	81.5	7.2	8.2	3.1
Preservatius / condons	99	86.3	13.7	39.3	51.4	7.1	2.1	-	14.6	8.9	16.7	59.7	-	78.4	8.4	7.3	5.8
012 Serveis Informació	3	100.0	-	81.3	18.7	-	-	-	-	-	-	100.0	-	-	18.7	21.3	60.0
Gencat	6	100.0	-	60.2	39.8	-	-	-	-	8.2	13.5	78.3	-	62.0	24.6	4.7	8.8
Som-hi	6	100.0	-	100.0	-	-	-	-	-	-	-	100.0	-	67.1	8.9	5.1	19.0
Drogues	10	100.0	-	27.1	72.9	-	-	-	-	-	38.3	61.7	-	76.5	15.2	2.9	5.4
Alcohol	4	100.0	-	100.0	-	-	-	-	-	-	-	100.0	-	93.0	-	7.0	-
Loteria	3	100.0	-	-	10.5	89.5	-	-	-	-	-	100.0	-	69.7	-	10.5	19.8
Lletres del tresor	12	100.0	-	19.1	78.6	2.2	-	-	-	-	29.8	70.2	-	89.3	-	2.2	8.4
Visca Barcelona	8	78.2	21.8	78.2	21.8	-	-	-	21.8	-	43.6	34.6	-	87.2	-	6.6	6.2
Sobre el peix	8	78.0	22.0	74.7	25.3	-	-	-	-	-	25.3	74.7	-	65.9	11.6	10.0	12.5
Maltractament infantil	6	100.0	-	100.0	-	-	-	-	-	-	-	100.0	-	95.2	-	4.8	-
TDT	1	50.0	50.0	50.0	50.0	-	-	-	50.0	-	-	50.0	-	-	-	-	100.0
Altres	26	86.9	13.1	30.4	61.4	8.3	-	-	17.1	7.2	1.1	74.7	-	71.8	11.4	8.7	8.1
No en recorda cap	681	79.9	20.1	33.7	58.1	6.6	1.6	.0	18.8	5.1	17.4	58.2	.6	73.7	11.3	5.1	9.9
No sap	40	80.3	19.7	38.3	43.3	4.6	13.8	-	19.7	-	22.2	58.0	-	69.0	9.7	5.6	15.7
<b>P8.2.1. EM PODRIA DIR DE QUINA ADMINISTRACIÓ ERA AQUEST ANUNCI?</b>																	
Base: Recorda algun anunci	779	87.7	12.3	44.2	45.6	8.8	1.4	-	11.2	6.1	16.0	66.6	.1	74.7	8.5	6.1	10.7
Administració central / Govern d'Espanya (Ministeris, etc.)	325	89.6	10.4	38.8	50.7	9.9	.7	-	8.9	6.6	18.2	66.2	.2	78.1	7.8	6.0	8.1
Generalitat de Catalunya	168	90.3	9.7	66.2	29.3	4.5	-	-	7.2	2.8	9.9	80.1	-	68.3	10.5	7.8	13.4
Departament de Treball de la Generalitat	10	100.0	-	17.9	61.5	20.6	-	-	20.6	17.9	43.6	17.9	-	89.5	-	5.4	5.1
Altres departaments de la Generalitat de Catalunya	17	77.8	22.2	23.9	48.9	15.9	11.2	-	17.2	15.9	15.9	51.1	-	56.1	17.8	10.2	15.9
Diputació / diputacions	2	100.0	-	-	100.0	-	-	-	-	-	-	100.0	-	100.0	-	-	-
Ajuntament de Barcelona	21	71.0	29.0	37.9	44.4	8.9	8.9	-	37.9	8.9	17.8	35.5	-	88.8	2.3	1.3	7.5
Altres Ajuntaments	2	11.6	88.4	11.6	88.4	-	-	-	88.4	-	-	11.6	-	76.8	-	23.2	-
DGT	19	59.0	41.0	18.3	69.3	12.5	-	-	29.6	11.4	25.3	33.7	-	59.2	5.2	10.4	25.2
Hisenda (Agència Tributària)	1	100.0	-	-	100.0	-	-	-	-	-	100.0	-	-	-	-	-	100.0
No sap	214	87.7	12.3	41.8	46.7	9.2	2.2	-	12.2	6.0	15.2	66.6	-	75.3	8.7	4.4	11.5

	NACIONALITAT			LLENGUA HABITUAL					TEMPS DE RESIDÈNCIA A CATALUNYA					DEMARCACIÓ DE RESIDÈNCIA			
	TOTAL	ESPA- NYOLA	ESTRAN- GERA	CATALÀ	CASTE- LLÀ	AMBDUES	ALTRES	NC	FINS A 10 ANYS	DE 10 A 20 ANYS	MÉS DE 20 ANYS	NASCUT A CATA- LUNYA	NC	BARCE- LONA	GIRONA	LLEIDA	TARRA- GONA
TOTAL SENSE PONDERAR	1500	83.2	16.8	46.0	45.8	6.3	1.8	.1	16.1	5.1	15.1	63.3	.4	40.0	20.0	20.0	20.0
TOTAL PONDERAT	1500	83.9	16.1	39.3	51.2	7.7	1.8	.0	14.9	5.5	16.8	62.5	.3	74.1	9.8	5.6	10.5
<b>P8.1. QUINS ANUNCIS DE LES ADMINISTRACIONS PÚBLIQUES RECORDA HAVER VIST EN ELS ÚLTIMS MESOS A LA TELEVISIÓ?</b>																	
Base: Total mencions	779	87.7	12.3	44.2	45.6	8.8	1.4	-	11.2	6.1	16.0	66.6	.1	74.7	8.5	6.1	10.7
Accidents laborals	164	93.8	6.2	52.3	34.8	12.5	.3	-	6.3	5.5	16.7	71.6	-	76.6	7.5	4.1	11.8
Dolors musculars a la feina	7	95.7	4.3	63.3	36.7	-	-	-	4.3	-	28.2	63.3	4.3	56.3	14.9	12.8	16.0
Formació	5	100.0	-	59.6	40.4	-	-	-	40.4	-	-	59.6	-	70.2	9.3	10.6	9.9
Medi Ambient	107	84.1	15.9	42.8	47.6	9.1	.5	-	13.7	4.4	19.8	61.7	.5	70.9	9.6	5.2	14.2
Violència de gènere	336	87.6	12.4	41.3	48.2	9.7	.9	-	10.4	7.7	15.1	66.7	.1	73.8	9.0	4.8	12.3
Desplegament dels Mossos	15	100.0	-	62.5	25.0	12.5	-	-	-	-	12.5	87.5	-	75.0	3.3	7.6	14.2
Trànsit	365	86.0	14.0	36.1	54.1	8.3	1.4	-	12.7	6.3	20.2	60.7	.1	74.0	8.9	7.1	10.1
Pirateria informàtica	1	100.0	-	-	100.0	-	-	-	-	-	100.0	-	-	-	-	-	100.0
Parla el català	3	100.0	-	36.9	63.1	-	-	-	-	-	-	100.0	-	63.1	-	19.1	17.9
Transports	20	78.4	21.6	39.2	41.9	18.9	-	-	21.6	9.4	10.9	58.1	-	85.0	2.5	7.1	5.4
Hisenda	58	85.1	14.9	40.4	50.1	6.4	3.2	-	24.5	3.0	8.6	63.9	-	73.1	12.6	5.3	9.0
Contra el tabac	72	87.9	12.1	67.4	22.4	7.7	2.6	-	9.5	5.1	5.9	79.5	-	79.5	4.7	7.8	8.0
Preservatius / condons	176	87.9	12.1	41.1	53.7	4.0	1.2	-	12.9	5.8	18.8	62.6	-	77.0	7.3	7.7	8.1
012 Serveis Informació	8	100.0	-	64.8	35.2	-	-	-	-	-	-	100.0	-	45.5	12.0	10.3	32.2
Gencat	7	100.0	-	62.4	37.6	-	-	-	4.0	6.9	11.4	77.7	-	52.4	20.8	11.9	14.9
Som-hi	6	100.0	-	100.0	-	-	-	-	-	-	-	100.0	-	63.8	8.4	9.6	18.1
Drogues	36	93.5	6.5	40.8	59.2	-	-	-	6.5	5.1	29.8	58.5	-	77.2	12.3	4.7	5.8
Alcohol	12	84.1	15.9	52.4	31.7	15.9	-	-	-	15.9	-	84.1	-	95.2	-	4.8	-
Loteria	3	100.0	-	-	10.5	89.5	-	-	-	-	-	100.0	-	69.7	-	10.5	19.8
Lletres del tresor	22	100.0	-	25.8	70.6	3.6	-	-	-	2.3	27.1	70.6	-	82.4	2.2	3.7	11.7
Visca Barcelona	18	89.9	10.1	79.8	10.1	10.1	-	-	10.1	10.1	21.8	58.0	-	80.9	2.7	10.7	5.7
Sobre el peix	21	85.9	14.1	79.4	19.2	1.4	-	-	3.7	2.7	21.8	71.8	-	72.1	11.9	10.9	5.1
Maltractament infantil	20	84.3	15.7	38.9	61.1	-	-	-	13.3	2.5	15.9	68.4	-	74.9	9.9	9.9	5.3
TDT	1	50.0	50.0	50.0	50.0	-	-	-	50.0	-	-	50.0	-	-	-	-	100.0
Exèrcit	11	100.0	-	57.6	42.4	-	-	-	17.4	2.6	-	79.9	-	87.2	-	7.9	4.9
Altres	47	81.7	18.3	28.4	66.5	4.5	.6	-	20.5	9.5	9.6	60.5	-	70.7	10.4	8.9	10.0

	NACIONALITAT			LLENGUA HABITUAL					TEMPS DE RESIDÈNCIA A CATALUNYA					DEMARCACIÓ DE RESIDÈNCIA			
	TOTAL	ESPA- NYOLA	ESTRAN- GERA	CATALÀ	CASTE- LLÀ	AMB DUES	ALTRES	NC	FINS A 10 ANYS	DE 10 A 20 ANYS	MÉS DE 20 ANYS	NASCUT A CATA- LUNYA	NC	BARCE- LONA	GIRONA	LLEIDA	TARRA- GONA
TOTAL SENSE PONDERAR	1500	83.2	16.8	46.0	45.8	6.3	1.8	.1	16.1	5.1	15.1	63.3	.4	40.0	20.0	20.0	20.0
TOTAL PONDERAT	1500	83.9	16.1	39.3	51.2	7.7	1.8	.0	14.9	5.5	16.8	62.5	.3	74.1	9.8	5.6	10.5
P8.1. QUINS ANUNCIS DE LES ADMINISTRACIONS PÚBLIQUES RECORDA HAVER VIST EN ELS ÚLTIMS MESOS A LA TELEVISIÓ?																	
Base: Total	1500	83.9	16.1	39.3	51.2	7.7	1.8	.0	14.9	5.5	16.8	62.5	.3	74.1	9.8	5.6	10.5
Accidents laborals	164	93.8	6.2	52.3	34.8	12.5	.3	-	6.3	5.5	16.7	71.6	-	76.6	7.5	4.1	11.8
Dolors musculars a la feina	7	95.7	4.3	63.3	36.7	-	-	-	4.3	-	28.2	63.3	4.3	56.3	14.9	12.8	16.0
Formació	5	100.0	-	59.6	40.4	-	-	-	40.4	-	-	59.6	-	70.2	9.3	10.6	9.9
Medi Ambient	107	84.1	15.9	42.8	47.6	9.1	.5	-	13.7	4.4	19.8	61.7	.5	70.9	9.6	5.2	14.2
Violència de gènere	336	87.6	12.4	41.3	48.2	9.7	.9	-	10.4	7.7	15.1	66.7	.1	73.8	9.0	4.8	12.3
Desplegament dels Mossos	15	100.0	-	62.5	25.0	12.5	-	-	-	-	12.5	87.5	-	75.0	3.3	7.6	14.2
Trànsit	365	86.0	14.0	36.1	54.1	8.3	1.4	-	12.7	6.3	20.2	60.7	.1	74.0	8.9	7.1	10.1
Pirateria informàtica	1	100.0	-	-	100.0	-	-	-	-	-	100.0	-	-	-	-	-	100.0
Parla el català	3	100.0	-	36.9	63.1	-	-	-	-	-	-	100.0	-	63.1	-	19.1	17.9
Transports	20	78.4	21.6	39.2	41.9	18.9	-	-	21.6	9.4	10.9	58.1	-	85.0	2.5	7.1	5.4
Hisenda	58	85.1	14.9	40.4	50.1	6.4	3.2	-	24.5	3.0	8.6	63.9	-	73.1	12.6	5.3	9.0
Contra el tabac	72	87.9	12.1	67.4	22.4	7.7	2.6	-	9.5	5.1	5.9	79.5	-	79.5	4.7	7.8	8.0
Preservatius / condons	176	87.9	12.1	41.1	53.7	4.0	1.2	-	12.9	5.8	18.8	62.6	-	77.0	7.3	7.7	8.1
012 Serveis Informació	8	100.0	-	64.8	35.2	-	-	-	-	-	-	100.0	-	45.5	12.0	10.3	32.2
Gencat	7	100.0	-	62.4	37.6	-	-	-	4.0	6.9	11.4	77.7	-	52.4	20.8	11.9	14.9
Som-hi	6	100.0	-	100.0	-	-	-	-	-	-	-	100.0	-	63.8	8.4	9.6	18.1
Drogues	36	93.5	6.5	40.8	59.2	-	-	-	6.5	5.1	29.8	58.5	-	77.2	12.3	4.7	5.8
Alcohol	12	84.1	15.9	52.4	31.7	15.9	-	-	-	15.9	-	84.1	-	95.2	-	4.8	-
Loteria	3	100.0	-	-	10.5	89.5	-	-	-	-	-	100.0	-	69.7	-	10.5	19.8
Lletres del tresor	22	100.0	-	25.8	70.6	3.6	-	-	-	2.3	27.1	70.6	-	82.4	2.2	3.7	11.7
Visca Barcelona	18	89.9	10.1	79.8	10.1	10.1	-	-	10.1	10.1	21.8	58.0	-	80.9	2.7	10.7	5.7
Sobre el peix	21	85.9	14.1	79.4	19.2	1.4	-	-	3.7	2.7	21.8	71.8	-	72.1	11.9	10.9	5.1
Maltractament infantil	20	84.3	15.7	38.9	61.1	-	-	-	13.3	2.5	15.9	68.4	-	74.9	9.9	9.9	5.3
TDT	1	50.0	50.0	50.0	50.0	-	-	-	50.0	-	-	50.0	-	-	-	-	100.0
Exèrcit	11	100.0	-	57.6	42.4	-	-	-	17.4	2.6	-	79.9	-	87.2	-	7.9	4.9
Altres	47	81.7	18.3	28.4	66.5	4.5	.6	-	20.5	9.5	9.6	60.5	-	70.7	10.4	8.9	10.0
No en recorda cap	681	79.9	20.1	33.7	58.1	6.6	1.6	.0	18.8	5.1	17.4	58.2	.6	73.7	11.3	5.1	9.9
No sap	40	80.3	19.7	38.3	43.3	4.6	13.8	-	19.7	-	22.2	58.0	-	69.0	9.7	5.6	15.7



	NACIONALITAT		LLENGUA HABITUAL					TEMPS DE RESIDÈNCIA A CATALUNYA					DEMARCACIÓ DE RESIDÈNCIA				
	TOTAL	ESPA- NYOLA	ESTRAN- GERA	CATALÀ	CASTE- LLÀ	AMBDUES	ALTRES	NC	FINS A 10 ANYS	DE 10 A 20 ANYS	MÉS DE 20 ANYS	NASCUT A CATA- LUNYA	NC	BARCE- LONA	GIRONA	LLEIDA	TARRA- GONA
TOTAL SENSE PONDERAR	1500	83.2	16.8	46.0	45.8	6.3	1.8	.1	16.1	5.1	15.1	63.3	.4	40.0	20.0	20.0	20.0
TOTAL PONDERAT	1500	83.9	16.1	39.3	51.2	7.7	1.8	.0	14.9	5.5	16.8	62.5	.3	74.1	9.8	5.6	10.5
<b>P8.2. EM PODRIA DIR DE QUINA ADMINISTRACIÓ ERA?</b>																	
Base: Total mencions	779	87.7	12.3	44.2	45.6	8.8	1.4	-	11.2	6.1	16.0	66.6	.1	74.7	8.5	6.1	10.7
Administració central / Govern d'Espanya (Ministeris, etc.)	439	90.0	10.0	41.2	48.8	9.4	.6	-	10.1	5.5	17.8	66.4	.1	76.7	7.6	6.2	9.4
Generalitat de Catalunya	273	89.1	10.9	59.8	34.1	5.5	.7	-	10.0	3.8	10.8	75.3	.1	71.3	9.3	7.4	11.9
Departament de Treball de la Generalitat	21	82.0	18.0	25.4	52.7	21.9	-	-	20.7	18.0	24.4	37.0	-	80.8	4.8	6.8	7.6
Altres departaments de la Generalitat de Catalunya	30	79.1	20.9	21.9	57.2	14.8	6.1	-	15.5	15.7	18.2	50.6	-	67.3	11.3	9.2	12.1
Diputació / diputacions	2	100.0	-	20.9	79.1	-	-	-	-	-	20.9	79.1	-	79.1	20.9	-	-
Ajuntament de Barcelona	34	82.4	17.6	51.5	32.3	10.8	5.4	-	23.0	10.8	11.6	54.7	-	86.2	2.8	4.9	6.1
Altres Ajuntaments	3	26.5	73.5	26.5	73.5	-	-	-	73.5	-	-	26.5	-	63.8	16.9	19.3	-
DGT	49	69.8	30.2	26.3	64.6	9.1	-	-	22.1	8.1	25.8	44.0	-	75.4	5.0	6.8	12.8
Hisenda (Agència Tributària)	1	100.0	-	-	100.0	-	-	-	-	-	100.0	-	-	-	-	-	100.0
Altres	0	-	100.0	100.0	-	-	-	-	-	-	-	100.0	-	-	100.0	-	-
No sap	264	88.0	12.0	43.0	46.2	9.0	1.8	-	12.5	5.6	15.6	66.3	-	73.8	8.7	5.5	11.9
No contesta	2	-	100.0	-	100.0	-	-	-	100.0	-	-	-	-	79.1	20.9	-	-

	NACIONALITAT			LLENGUA HABITUAL					TEMPS DE RESIDÈNCIA A CATALUNYA					DEMARCACIÓ DE RESIDÈNCIA			
	TOTAL	ESPA- NYOLA	ESTRAN- GERA	CATALÀ	CASTE- LLÀ	AMB DUES	ALTRES	NC	FINS A 10 ANYS	DE 10 A 20 ANYS	MÉS DE 20 ANYS	NASCUT A CATA- LUNYA	NC	BARCE- LONA	GIRONA	LLEIDA	TARRA- GONA
TOTAL SENSE PONDERAR	1500	83.2	16.8	46.0	45.8	6.3	1.8	.1	16.1	5.1	15.1	63.3	.4	40.0	20.0	20.0	20.0
TOTAL PONDERAT	1500	83.9	16.1	39.3	51.2	7.7	1.8	.0	14.9	5.5	16.8	62.5	.3	74.1	9.8	5.6	10.5
P8.2. ADMINISTRACIÓ A LA QUE PERTANY L'ANUNCI... (5 ANUNCIS MÉS VISTOS, ANUNCI SOBRE ACCIDENTS LABORALS I ANUNCI SOBRE DOLORS MUSCULARS A LA FEINA)																	
TRÀNSIT																	
Base: Esmenta anunci Trànsit	365	86.0	14.0	36.1	54.1	8.3	1.4	-	12.7	6.3	20.2	60.7	.1	74.0	8.9	7.1	10.1
Administració central / Govern d'Espanya (Ministeris, etc.)	181	90.2	9.8	34.7	59.7	5.2	.4	-	9.9	5.6	23.4	60.9	.2	75.6	8.6	7.4	8.4
Generalitat de Catalunya	47	94.4	5.6	44.1	42.4	13.6	-	-	6.8	1.7	14.7	76.9	-	71.5	9.5	7.8	11.3
Departament de Treball de la Generalitat	2	100.0	-	-	77.9	22.1	-	-	-	77.9	-	22.1	-	77.9	-	-	22.1
Altres departaments de la Generalitat de Catalunya	6	91.6	8.4	46.1	53.9	-	-	-	16.3	-	-	83.7	-	59.5	23.6	-	16.9
Diputació / diputacions	0	100.0	-	100.0	-	-	-	-	-	-	100.0	-	-	-	100.0	-	-
Ajuntament de Barcelona	4	50.0	50.0	-	-	50.0	50.0	-	50.0	-	-	50.0	-	100.0	-	-	-
Altres Ajuntaments	0	100.0	-	100.0	-	-	-	-	-	-	-	100.0	-	-	100.0	-	-
DGT	49	70.6	29.4	26.5	64.3	9.2	-	-	21.2	8.2	26.1	44.5	-	76.2	5.0	6.9	11.9
Altres	0	-	100.0	100.0	-	-	-	-	-	-	-	100.0	-	-	100.0	-	-
No sap	73	83.9	16.1	43.0	42.9	10.8	3.3	-	14.0	8.7	15.6	61.7	-	71.1	9.4	7.3	12.2
No contesta	2	-	100.0	-	100.0	-	-	-	100.0	-	-	-	-	100.0	-	-	-
VIOLÈNCIA DE GÈNERE																	
Base: Esmenta anunci Violència de gènere	336	87.6	12.4	41.3	48.2	9.7	.9	-	10.4	7.7	15.1	66.7	.1	73.8	9.0	4.8	12.3
Administració central / Govern d'Espanya (Ministeris, etc.)	137	89.7	10.3	32.1	53.4	14.6	-	-	6.9	8.0	15.5	69.6	-	77.0	8.2	4.5	10.3
Generalitat de Catalunya	67	86.6	13.4	62.0	33.6	4.4	-	-	7.1	7.5	12.6	72.3	.4	66.8	11.8	7.2	14.2
Departament de Treball de la Generalitat	2	100.0	-	-	100.0	-	-	-	100.0	-	-	-	-	100.0	-	-	-
Altres departaments de la Generalitat de Catalunya	4	43.8	56.2	-	56.2	-	43.8	-	12.4	43.8	43.8	-	-	87.6	-	-	12.4
Ajuntament de Barcelona	2	-	100.0	-	100.0	-	-	-	100.0	-	-	-	-	100.0	-	-	-
No sap	125	88.4	11.6	43.0	48.3	7.8	.8	-	13.3	6.4	15.6	64.8	-	72.8	9.0	4.3	13.9
PRESERVATIUS / CONDONS																	
Base: Esmenta anunci Preservatiu / condons	176	87.9	12.1	41.1	53.7	4.0	1.2	-	12.9	5.8	18.8	62.6	-	77.0	7.3	7.7	8.1
Administració central / Govern d'Espanya (Ministeris, etc.)	117	88.8	11.2	44.8	49.3	4.0	1.8	-	11.1	6.3	21.0	61.6	-	79.2	6.7	5.5	8.5
Generalitat de Catalunya	11	83.8	16.2	51.4	48.6	-	-	-	16.2	-	-	83.8	-	81.0	4.3	14.7	-
Altres departaments de la Generalitat de Catalunya	11	90.7	9.3	11.5	67.8	20.7	-	-	6.8	5.0	23.2	65.0	-	65.6	17.4	12.4	4.6
No sap	36	85.4	14.6	34.8	65.2	-	-	-	19.7	5.9	16.2	58.1	-	72.1	6.8	10.9	10.2

	TOTAL	NACIONALITAT		LLENGUA HABITUAL					TEMPS DE RESIDÈNCIA A CATALUNYA					DEMARCATIÓ DE RESIDÈNCIA			
		ESPA- NYOLA	ESTRAN- GERA	CATALÀ	CASTE- LLÀ	AMBDUES	ALTRES	NC	FINS A 10 ANYS	DE 10 A 20 ANYS	MÉS DE 20 ANYS	NASCUT A CATA- LUNYA	NC	BARCE- LONA	GIRONA	LLEIDA	TARRA- GONA
TOTAL SENSE PONDERAR	1500	83.2	16.8	46.0	45.8	6.3	1.8	.1	16.1	5.1	15.1	63.3	.4	40.0	20.0	20.0	20.0
TOTAL PONDERAT	1500	83.9	16.1	39.3	51.2	7.7	1.8	.0	14.9	5.5	16.8	62.5	.3	74.1	9.8	5.6	10.5
<b>MEDI AMBIENT</b>																	
Base: Esmenta anunci Medi Ambient	107	84.1	15.9	42.8	47.6	9.1	.5	-	13.7	4.4	19.8	61.7	.5	70.9	9.6	5.2	14.2
Administració central / Govern d'Espanya (Ministeris, etc.)	30	89.1	10.9	11.6	80.4	6.3	1.8	-	9.9	-	47.3	40.9	1.9	81.4	5.0	4.7	8.9
Generalitat de Catalunya	40	81.9	18.1	65.9	32.8	1.3	-	-	14.1	-	11.4	74.5	-	60.8	16.1	8.5	14.6
Altres departaments de la Generalitat de Catalunya	3	17.1	82.9	-	35.4	64.6	-	-	-	81.7	18.3	-	-	64.6	17.1	-	18.3
Ajuntament de Barcelona	12	100.0	-	23.9	45.7	30.5	-	-	15.2	15.2	-	69.5	-	91.4	-	-	8.6
Altres Ajuntaments	2	-	100.0	-	100.0	-	-	-	100.0	-	-	-	-	100.0	-	-	-
No sap	21	88.7	11.3	63.7	27.5	8.8	-	-	11.3	2.3	10.1	76.2	-	61.7	9.3	4.0	25.0
<b>CONTRA EL TABAC</b>																	
Base: Esmenta anunci Contra el tabac	72	87.9	12.1	67.4	22.4	7.7	2.6	-	9.5	5.1	5.9	79.5	-	79.5	4.7	7.8	8.0
Administració central / Govern d'Espanya (Ministeris, etc.)	22	83.1	16.9	66.2	16.9	16.9	-	-	-	16.9	-	83.1	-	84.5	4.5	3.8	7.2
Generalitat de Catalunya	40	89.4	10.6	70.9	24.5	-	4.6	-	15.2	-	5.9	78.8	-	83.4	3.7	6.3	6.6
Departament de Treball de la Generalitat	1	100.0	-	100.0	-	-	-	-	-	-	-	100.0	-	-	63.6	36.4	-
Altres departaments de la Generalitat de Catalunya	2	50.0	50.0	50.0	50.0	-	-	-	50.0	-	-	50.0	-	-	-	34.8	65.2
No sap	8	100.0	-	53.5	23.2	23.2	-	-	-	-	23.2	76.8	-	69.7	6.1	17.6	6.6
<b>ACCIDENTS LABORALS</b>																	
Base: Esmenta anunci Accidents laborals	164	93.8	6.2	52.3	34.8	12.5	.3	-	6.3	5.5	16.7	71.6	-	76.6	7.5	4.1	11.8
Administració central / Govern d'Espanya (Ministeris, etc.)	53	94.6	5.4	40.5	43.1	16.4	-	-	4.5	7.5	20.2	67.8	-	83.6	6.4	2.1	7.9
Generalitat de Catalunya	71	97.0	3.0	68.2	26.6	5.1	-	-	6.3	4.4	10.0	79.3	-	75.2	7.5	5.5	11.8
Departament de Treball de la Generalitat	13	86.0	14.0	33.9	36.0	30.2	-	-	-	14.0	38.1	47.9	-	84.1	3.7	4.2	7.9
No sap	27	87.2	12.8	42.4	39.7	16.0	2.0	-	12.8	-	17.0	70.2	-	62.9	11.1	4.2	21.8

	NACIONALITAT		LLENGUA HABITUAL					TEMPS DE RESIDÈNCIA A CATALUNYA					DEMARCATIÓ DE RESIDÈNCIA				
	TOTAL	ESPA- NYOLA	ESTRAN- GERA	CATALÀ	CASTE- LLÀ	AMBDUES	ALTRES	NC	FINS A 10 ANYS	DE 10 A 20 ANYS	MÉS DE 20 ANYS	NASCUT A CATA- LUNYA	NC	BARCE- LONA	GIRONA	LLEIDA	TARRA- GONA
TOTAL SENSE PONDERAR	1500	83.2	16.8	46.0	45.8	6.3	1.8	.1	16.1	5.1	15.1	63.3	.4	40.0	20.0	20.0	20.0
TOTAL PONDERAT	1500	83.9	16.1	39.3	51.2	7.7	1.8	.0	14.9	5.5	16.8	62.5	.3	74.1	9.8	5.6	10.5
<b>DOLORS MUSCULARS A LA FEINA</b>																	
Base: Esmeta anunci Dolors musculars a la feina	7	95.7	4.3	63.3	36.7	-	-	-	4.3	-	28.2	63.3	4.3	56.3	14.9	12.8	16.0
Administració central / Govern d'Espanya (Ministeris, etc.)	0	100.0	-	100.0	-	-	-	-	-	-	-	100.0	-	-	-	100.0	-
Generalitat de Catalunya	4	92.3	7.7	41.4	58.6	-	-	-	-	-	-	92.3	7.7	50.9	26.9	7.7	14.4
Departament de Treball de la Generalitat	2	100.0	-	86.9	13.1	-	-	-	13.1	-	86.9	-	-	86.9	-	13.1	-
No sap	1	100.0	-	100.0	-	-	-	-	-	-	-	100.0	-	-	-	-	100.0

	NACIONALITAT			LLENGUA HABITUAL					TEMPS DE RESIDÈNCIA A CATALUNYA					DEMARCACIÓ DE RESIDÈNCIA			
	TOTAL	ESPA- NYOLA	ESTRAN- GERA	CATALÀ	CASTE- LLÀ	AMBDUES	ALTRES	NC	FINS A 10 ANYS	DE 10 A 20 ANYS	MÉS DE 20 ANYS	NASCUT A CATA- LUNYA	NC	BARCE- LONA	GIRONA	LLEIDA	TARRA- GONA
TOTAL SENSE PONDERAR	1500	83.2	16.8	46.0	45.8	6.3	1.8	.1	16.1	5.1	15.1	63.3	.4	40.0	20.0	20.0	20.0
TOTAL PONDERAT	1500	83.9	16.1	39.3	51.2	7.7	1.8	.0	14.9	5.5	16.8	62.5	.3	74.1	9.8	5.6	10.5
P9. EM PODRIA DIR SI RECORDA ALGUN ANUNCI DE LES ADMINISTRACIONS PÚBLIQUES QUE HAGI SENTIT A LA RÀDIO EN ELS ÚLTIMS MESOS?																	
Base: Total	1500	83.9	16.1	39.3	51.2	7.7	1.8	.0	14.9	5.5	16.8	62.5	.3	74.1	9.8	5.6	10.5
Sí, en recorda algun	184	89.2	10.8	40.1	53.0	6.9	-	-	14.2	4.6	13.4	67.7	.2	70.6	11.7	5.3	12.3
No, no en recorda cap	614	84.5	15.5	41.8	50.8	5.8	1.5	.0	14.2	5.7	17.5	62.2	.3	73.4	10.9	5.8	9.8
No escolta la ràdio	667	81.6	18.4	36.2	52.4	9.7	1.8	-	16.0	5.8	16.6	61.3	.4	75.9	8.4	5.5	10.2
No sap	31	89.6	10.4	48.1	32.0	1.7	18.2	-	10.4	-	29.3	60.3	-	66.8	8.0	4.6	20.6
No contesta	6	100.0	-	63.5	4.8	31.7	-	-	4.8	-	-	95.2	-	95.2	-	4.8	-
P9.1.1. QUIN RECORDA?																	
Base: Recorda algun anunci	184	89.2	10.8	40.1	53.0	6.9	-	-	14.2	4.6	13.4	67.7	.2	70.6	11.7	5.3	12.3
Accidents laborals	13	81.9	18.1	42.9	57.1	-	-	-	14.3	4.0	3.8	77.9	-	57.1	26.4	4.3	12.1
Formació	4	100.0	-	100.0	-	-	-	-	-	-	-	100.0	-	100.0	-	-	-
Medi Ambient	4	86.6	13.4	13.4	86.6	-	-	-	74.1	-	12.5	13.4	-	47.3	12.5	-	40.2
Violència de gènere	25	95.9	4.1	24.2	68.3	7.5	-	-	6.3	7.5	29.9	56.3	-	67.8	15.9	3.4	12.8
Desplegament dels Mossos	3	100.0	-	41.1	58.9	-	-	-	-	-	-	100.0	-	58.9	15.6	8.9	16.7
Trànsit	85	86.1	13.9	30.9	58.6	10.5	-	-	18.9	6.2	12.3	62.4	.3	73.8	9.8	6.6	9.8
Parla el català	3	100.0	-	100.0	-	-	-	-	-	-	-	100.0	-	65.4	34.6	-	-
Transports	0	100.0	-	100.0	-	-	-	-	-	-	-	100.0	-	-	100.0	-	-
Hisenda	7	100.0	-	-	100.0	-	-	-	-	4.2	32.1	63.7	-	83.7	-	8.4	7.9
Contra el tabac	11	77.6	22.4	95.0	5.0	-	-	-	22.4	-	-	77.6	-	87.4	-	2.6	9.9
Preservatius / condons	15	95.0	5.0	44.7	43.3	12.1	-	-	1.8	-	13.9	84.3	-	72.4	3.2	7.3	17.1
012 Serveis Informació	0	100.0	-	100.0	-	-	-	-	-	100.0	-	-	-	-	100.0	-	-
Som-hi	1	100.0	-	100.0	-	-	-	-	-	-	-	100.0	-	-	48.3	-	51.7
Drogues	0	100.0	-	-	100.0	-	-	-	-	-	-	100.0	-	-	100.0	-	-
Alcohol	1	100.0	-	-	100.0	-	-	-	-	-	-	100.0	-	-	-	-	100.0
Visca Barcelona	1	100.0	-	100.0	-	-	-	-	-	-	-	100.0	-	-	-	100.0	-
Exèrcit	1	100.0	-	-	100.0	-	-	-	-	-	100.0	-	-	-	-	-	100.0
Altres	10	90.6	9.4	75.6	24.4	-	-	-	9.4	-	10.0	80.6	-	70.9	14.1	-	15.1

	NACIONALITAT			LLENGUA HABITUAL					TEMPS DE RESIDÈNCIA A CATALUNYA					DEMARCACIÓ DE RESIDÈNCIA			
	TOTAL	ESPA- NYOLA	ESTRAN- GERA	CATALÀ	CASTE- LLÀ	AMBDUES	ALTRES	NC	FINS A 10 ANYS	DE 10 A 20 ANYS	MÉS DE 20 ANYS	NASCUT A CATA- LUNYA	NC	BARCE- LONA	GIRONA	LLEIDA	TARRA- GONA
TOTAL SENSE PONDERAR	1500	83.2	16.8	46.0	45.8	6.3	1.8	.1	16.1	5.1	15.1	63.3	.4	40.0	20.0	20.0	20.0
TOTAL PONDERAT	1500	83.9	16.1	39.3	51.2	7.7	1.8	.0	14.9	5.5	16.8	62.5	.3	74.1	9.8	5.6	10.5
<b>P9.1.1. QUIN RECORDA?</b>																	
Base: Total	1500	83.9	16.1	39.3	51.2	7.7	1.8	.0	14.9	5.5	16.8	62.5	.3	74.1	9.8	5.6	10.5
Accidents laborals	13	81.9	18.1	42.9	57.1	-	-	-	14.3	4.0	3.8	77.9	-	57.1	26.4	4.3	12.1
Formació	4	100.0	-	100.0	-	-	-	-	-	-	-	100.0	-	100.0	-	-	-
Medi Ambient	4	86.6	13.4	13.4	86.6	-	-	-	74.1	-	12.5	13.4	-	47.3	12.5	-	40.2
Violència de gènere	25	95.9	4.1	24.2	68.3	7.5	-	-	6.3	7.5	29.9	56.3	-	67.8	15.9	3.4	12.8
Desplegament dels Mossos	3	100.0	-	41.1	58.9	-	-	-	-	-	-	100.0	-	58.9	15.6	8.9	16.7
Trànsit	85	86.1	13.9	30.9	58.6	10.5	-	-	18.9	6.2	12.3	62.4	.3	73.8	9.8	6.6	9.8
Parla el català	3	100.0	-	100.0	-	-	-	-	-	-	-	100.0	-	65.4	34.6	-	-
Transports	0	100.0	-	100.0	-	-	-	-	-	-	-	100.0	-	-	100.0	-	-
Hisenda	7	100.0	-	-	100.0	-	-	-	-	4.2	32.1	63.7	-	83.7	-	8.4	7.9
Contra el tabac	11	77.6	22.4	95.0	5.0	-	-	-	22.4	-	-	77.6	-	87.4	-	2.6	9.9
Preservatius / condons	15	95.0	5.0	44.7	43.3	12.1	-	-	1.8	-	13.9	84.3	-	72.4	3.2	7.3	17.1
012 Serveis Informació	0	100.0	-	100.0	-	-	-	-	-	100.0	-	-	-	-	100.0	-	-
Som-hi	1	100.0	-	100.0	-	-	-	-	-	-	-	100.0	-	-	48.3	-	51.7
Drogues	0	100.0	-	-	100.0	-	-	-	-	-	-	100.0	-	-	100.0	-	-
Alcohol	1	100.0	-	-	100.0	-	-	-	-	-	-	100.0	-	-	-	-	100.0
Visca Barcelona	1	100.0	-	100.0	-	-	-	-	-	-	-	100.0	-	-	-	100.0	-
Exèrcit	1	100.0	-	-	100.0	-	-	-	-	-	100.0	-	-	-	-	-	100.0
Altres	10	90.6	9.4	75.6	24.4	-	-	-	9.4	-	10.0	80.6	-	70.9	14.1	-	15.1
No en recorda cap	614	84.5	15.5	41.8	50.8	5.8	1.5	.0	14.2	5.7	17.5	62.2	.3	73.4	10.9	5.8	9.8
No escolta la ràdio	667	81.6	18.4	36.2	52.4	9.7	1.8	-	16.0	5.8	16.6	61.3	.4	75.9	8.4	5.5	10.2
No sap	31	89.6	10.4	48.1	32.0	1.7	18.2	-	10.4	-	29.3	60.3	-	66.8	8.0	4.6	20.6
No contesta	6	100.0	-	63.5	4.8	31.7	-	-	4.8	-	-	95.2	-	95.2	-	4.8	-
<b>P9.2.1. EM PODRIA DIR DE QUINA ADMINISTRACIÓ ERA AQUEST ANUNCI?</b>																	
Base: Recorda algun anunci	184	89.2	10.8	40.1	53.0	6.9	-	-	14.2	4.6	13.4	67.7	.2	70.6	11.7	5.3	12.3
Administració central / Govern d'Espanya (Ministeris, etc.)	75	94.8	5.2	29.3	62.3	8.4	-	-	13.0	7.0	15.3	64.4	.4	76.3	9.1	4.1	10.5
Generalitat de Catalunya	52	95.0	5.0	65.6	26.8	7.6	-	-	4.0	2.5	14.0	79.5	-	67.3	11.2	6.4	15.1
Altres departaments de la Generalitat de Catalunya	3	100.0	-	14.6	85.4	-	-	-	15.6	-	-	84.4	-	55.2	29.2	-	15.6
Ajuntament de Barcelona	3	81.3	18.7	10.7	89.3	-	-	-	89.3	-	-	10.7	-	70.6	18.7	10.7	-
DGT	10	78.6	21.4	47.4	29.1	23.5	-	-	24.2	-	-	75.8	-	74.4	14.8	5.6	5.3
Hisenda (Agència Tributària)	2	100.0	-	-	100.0	-	-	-	-	-	100.0	-	-	100.0	-	-	-
Altres	1	48.3	51.7	48.3	51.7	-	-	-	51.7	-	-	48.3	-	-	48.3	-	51.7
No sap	37	73.6	26.4	30.8	69.2	-	-	-	21.3	5.0	10.7	63.0	-	65.6	14.7	6.9	12.9
No contesta	1	-	100.0	-	100.0	-	-	-	100.0	-	-	-	-	-	-	-	100.0

	NACIONALITAT			LLENGUA HABITUAL					TEMPS DE RESIDÈNCIA A CATALUNYA					DEMARCACIÓ DE RESIDÈNCIA			
	TOTAL	ESPA- NYOLA	ESTRAN- GERA	CATALÀ	CASTE- LLÀ	AMBDUES	ALTRES	NC	FINS A 10 ANYS	DE 10 A 20 ANYS	MÉS DE 20 ANYS	NASCUT A CATA- LUNYA	NC	BARCE- LONA	GIRONA	LLEIDA	TARRA- GONA
TOTAL SENSE PONDERAR	1500	83.2	16.8	46.0	45.8	6.3	1.8	.1	16.1	5.1	15.1	63.3	.4	40.0	20.0	20.0	20.0
TOTAL PONDERAT	1500	83.9	16.1	39.3	51.2	7.7	1.8	.0	14.9	5.5	16.8	62.5	.3	74.1	9.8	5.6	10.5
P9.1. QUINS ANUNCIS DE LES ADMINISTRACIONS PÚBLIQUES RECORDA HAVER SENTIT EN ELS ÚLTIMS MESOS A LA RÀDIO?																	
Base: Total mencions	184	89.2	10.8	40.1	53.0	6.9	-	-	14.2	4.6	13.4	67.7	.2	70.6	11.7	5.3	12.3
Accidents laborals	14	83.0	17.0	46.2	53.8	-	-	-	13.4	3.8	3.6	79.2	-	53.8	24.9	6.1	15.2
Formació	4	100.0	-	100.0	-	-	-	-	-	-	-	100.0	-	100.0	-	-	-
Medi Ambient	12	79.4	20.6	33.9	66.1	-	-	-	41.2	-	20.3	38.5	-	64.2	8.5	-	27.3
Violència de gènere	48	96.9	3.1	37.6	58.5	3.9	-	-	4.2	5.0	30.0	60.8	-	73.4	13.3	3.5	9.8
Desplegament dels Mossos	5	100.0	-	25.9	74.1	-	-	-	-	-	-	100.0	-	74.1	9.8	5.6	10.5
Trànsit	101	85.5	14.5	32.1	57.3	10.7	-	-	19.2	5.2	11.6	63.7	.3	73.1	10.2	6.4	10.4
Parla el català	3	100.0	-	100.0	-	-	-	-	-	-	-	100.0	-	65.4	34.6	-	-
Transports	2	100.0	-	100.0	-	-	-	-	-	-	-	100.0	-	79.1	20.9	-	-
Hisenda	7	100.0	-	-	100.0	-	-	-	4.0	4.0	30.8	61.1	-	80.3	-	12.1	7.6
Contra el tabac	12	80.9	19.1	95.8	4.2	-	-	-	19.1	-	-	80.9	-	89.3	-	2.2	8.4
Preservatius / condons	21	93.7	6.3	33.6	57.7	8.7	-	-	5.1	1.3	30.0	63.6	-	69.8	2.3	10.6	17.3
012 Serveis Informació	0	100.0	-	100.0	-	-	-	-	-	100.0	-	-	-	-	100.0	-	-
Som-hi	1	100.0	-	100.0	-	-	-	-	-	-	-	100.0	-	-	48.3	-	51.7
Drogues	8	100.0	-	46.9	53.1	-	-	-	-	-	-	100.0	-	93.8	6.2	-	-
Alcohol	3	81.9	18.1	-	100.0	-	-	-	18.1	-	63.8	18.1	-	63.8	-	-	36.2
Lletres del tresor	0	100.0	-	100.0	-	-	-	-	-	-	-	100.0	-	-	100.0	-	-
Visca Barcelona	1	100.0	-	100.0	-	-	-	-	-	-	-	100.0	-	-	-	100.0	-
Sobre el peix	0	-	100.0	-	100.0	-	-	-	-	-	-	100.0	-	-	-	100.0	-
Maltractament infantil	1	100.0	-	100.0	-	-	-	-	-	-	48.3	51.7	-	-	48.3	-	51.7
Exèrcit	1	100.0	-	-	100.0	-	-	-	-	-	100.0	-	-	-	-	-	100.0
Altres	12	89.0	11.0	72.9	27.1	-	-	-	11.0	2.4	9.1	77.5	-	64.4	17.0	4.9	13.7

	NACIONALITAT			LLENGUA HABITUAL					TEMPS DE RESIDÈNCIA A CATALUNYA					DEMARCACIÓ DE RESIDÈNCIA			
	TOTAL	ESPA- NYOLA	ESTRAN- GERA	CATALÀ	CASTE- LLÀ	AMBDUES	ALTRES	NC	FINS A 10 ANYS	DE 10 A 20 ANYS	MÉS DE 20 ANYS	NASCUT A CATA- LUNYA	NC	BARCE- LONA	GIRONA	LLEIDA	TARRA- GONA
TOTAL SENSE PONDERAR	1500	83.2	16.8	46.0	45.8	6.3	1.8	.1	16.1	5.1	15.1	63.3	.4	40.0	20.0	20.0	20.0
TOTAL PONDERAT	1500	83.9	16.1	39.3	51.2	7.7	1.8	.0	14.9	5.5	16.8	62.5	.3	74.1	9.8	5.6	10.5
<b>P9.1. QUINS ANUNCIS DE LES ADMINISTRACIONS PÚBLIQUES RECORDA HAVER SENTIT EN ELS ÚLTIMS MESOS A LA RÀDIO?</b>																	
Base: Total	1500	83.9	16.1	39.3	51.2	7.7	1.8	.0	14.9	5.5	16.8	62.5	.3	74.1	9.8	5.6	10.5
Accidents laborals	14	83.0	17.0	46.2	53.8	-	-	-	13.4	3.8	3.6	79.2	-	53.8	24.9	6.1	15.2
Formació	4	100.0	-	100.0	-	-	-	-	-	-	100.0	-	100.0	-	-	-	-
Medi Ambient	12	79.4	20.6	33.9	66.1	-	-	-	41.2	-	20.3	38.5	-	64.2	8.5	-	27.3
Violència de gènere	48	96.9	3.1	37.6	58.5	3.9	-	-	4.2	5.0	30.0	60.8	-	73.4	13.3	3.5	9.8
Desplegament dels Mossos	5	100.0	-	25.9	74.1	-	-	-	-	-	-	100.0	-	74.1	9.8	5.6	10.5
Trànsit	101	85.5	14.5	32.1	57.3	10.7	-	-	19.2	5.2	11.6	63.7	.3	73.1	10.2	6.4	10.4
Parla el català	3	100.0	-	100.0	-	-	-	-	-	-	-	100.0	-	65.4	34.6	-	-
Transports	2	100.0	-	100.0	-	-	-	-	-	-	-	100.0	-	79.1	20.9	-	-
Hisenda	7	100.0	-	-	100.0	-	-	-	4.0	4.0	30.8	61.1	-	80.3	-	12.1	7.6
Contra el tabac	12	80.9	19.1	95.8	4.2	-	-	-	19.1	-	-	80.9	-	89.3	-	2.2	8.4
Preservatius / condons	21	93.7	6.3	33.6	57.7	8.7	-	-	5.1	1.3	30.0	63.6	-	69.8	2.3	10.6	17.3
O12 Serveis Informació	0	100.0	-	100.0	-	-	-	-	-	100.0	-	-	-	-	100.0	-	-
Som-hi	1	100.0	-	100.0	-	-	-	-	-	-	-	100.0	-	-	48.3	-	51.7
Drogues	8	100.0	-	46.9	53.1	-	-	-	-	-	-	100.0	-	93.8	6.2	-	-
Alcohol	3	81.9	18.1	-	100.0	-	-	-	18.1	-	63.8	18.1	-	63.8	-	-	36.2
Lletres del tresor	0	100.0	-	100.0	-	-	-	-	-	-	-	100.0	-	-	100.0	-	-
Visca Barcelona	1	100.0	-	100.0	-	-	-	-	-	-	-	100.0	-	-	-	100.0	-
Sobre el peix	0	-	100.0	-	100.0	-	-	-	-	-	-	100.0	-	-	-	100.0	-
Maltractament infantil	1	100.0	-	100.0	-	-	-	-	-	-	48.3	51.7	-	-	48.3	-	51.7
Exèrcit	1	100.0	-	-	100.0	-	-	-	-	-	100.0	-	-	-	-	-	100.0
Altres	12	89.0	11.0	72.9	27.1	-	-	-	11.0	2.4	9.1	77.5	-	64.4	17.0	4.9	13.7
No en recorda cap	614	84.5	15.5	41.8	50.8	5.8	1.5	.0	14.2	5.7	17.5	62.2	.3	73.4	10.9	5.8	9.8
No escolta la ràdio	667	81.6	18.4	36.2	52.4	9.7	1.8	-	16.0	5.8	16.6	61.3	.4	75.9	8.4	5.5	10.2
No sap	31	89.6	10.4	48.1	32.0	1.7	18.2	-	10.4	-	29.3	60.3	-	66.8	8.0	4.6	20.6
No contesta	6	100.0	-	63.5	4.8	31.7	-	-	4.8	-	-	95.2	-	95.2	-	4.8	-
<b>P9.2. EM PODRIA DIR DE QUINA ADMINISTRACIÓ ERA?</b>																	
Base: Total mencions	184	89.2	10.8	40.1	53.0	6.9	-	-	14.2	4.6	13.4	67.7	.2	70.6	11.7	5.3	12.3
Administració central / Govern d'Espanya (Ministeris, etc.)	86	95.4	4.6	34.9	57.7	7.4	-	-	11.7	6.2	16.7	65.1	.3	75.6	9.7	4.2	10.4
Generalitat de Catalunya	61	95.7	4.3	62.5	30.9	6.6	-	-	4.3	2.1	12.1	81.5	-	70.1	9.7	5.5	14.7
Altres departaments de la Generalitat de Catalunya	3	100.0	-	14.6	85.4	-	-	-	15.6	-	-	84.4	-	55.2	29.2	-	15.6
Ajuntament de Barcelona	3	81.3	18.7	10.7	89.3	-	-	-	89.3	-	-	10.7	-	70.6	18.7	10.7	-
DGT	14	81.5	18.5	33.3	50.1	16.5	-	-	20.5	-	-	79.5	-	78.5	13.8	4.0	3.7
Hisenda (Agència Tributària)	2	100.0	-	-	100.0	-	-	-	-	-	100.0	-	-	100.0	-	-	-
Altres	3	81.7	18.3	17.1	18.3	64.6	-	-	18.3	-	-	81.7	-	64.6	17.1	-	18.3
No sap	40	75.5	24.5	31.0	69.0	-	-	-	19.8	4.7	14.6	60.9	-	65.6	16.1	6.4	11.9
No contesta	1	-	100.0	-	100.0	-	-	-	100.0	-	-	-	-	-	-	-	100.0



	NACIONALITAT		LLENGUA HABITUAL					TEMPS DE RESIDÈNCIA A CATALUNYA					DEMARCACIÓ DE RESIDÈNCIA				
	TOTAL	ESPA- NYOLA	ESTRAN- GERA	CATALÀ	CASTE- LLÀ	AMBDUES	ALTRES	NC	FINS A 10 ANYS	DE 10 A 20 ANYS	MÉS DE 20 ANYS	NASCUT A CATA- LUNYA	NC	BARCE- LONA	GIRONA	LLEIDA	TARRA- GONA
TOTAL SENSE PONDERAR	1500	83.2	16.8	46.0	45.8	6.3	1.8	.1	16.1	5.1	15.1	63.3	.4	40.0	20.0	20.0	20.0
TOTAL PONDERAT	1500	83.9	16.1	39.3	51.2	7.7	1.8	.0	14.9	5.5	16.8	62.5	.3	74.1	9.8	5.6	10.5
P9.2. ADMINISTRACIÓ A LA QUE PERTANY L'ANUNCI... 5 ANUNCIS MÉS VISTOS, ANUNCI SOBRE ACCIDENTS LABORALS I ANUNCI SOBRE DOLORS MUSCULARS A LA FEINA)																	
<b>TRÀNSIT</b>																	
Base: Esmenta anunci Trànsit	101	85.5	14.5	32.1	57.3	10.7	-	-	19.2	5.2	11.6	63.7	.3	73.1	10.2	6.4	10.4
Administració central / Govern d'Espanya (Ministeris, etc.)	50	93.2	6.8	34.1	57.0	8.9	-	-	18.4	6.3	11.3	63.5	.6	77.4	9.8	4.5	8.4
Generalitat de Catalunya	15	89.4	10.6	44.6	41.0	14.4	-	-	14.2	1.9	17.7	66.3	-	62.5	6.6	13.2	17.7
Altres departaments de la Generalitat de Catalunya	2	100.0	-	-	100.0	-	-	-	-	-	-	100.0	-	79.1	20.9	-	-
Ajuntament de Barcelona	0	-	100.0	-	100.0	-	-	-	100.0	-	-	-	-	-	100.0	-	-
DGT	14	81.5	18.5	33.3	50.1	16.5	-	-	20.5	-	-	79.5	-	78.5	13.8	4.0	3.7
Altres	2	77.9	22.1	-	22.1	77.9	-	-	22.1	-	-	77.9	-	77.9	-	-	22.1
No sap	17	64.0	36.0	23.8	76.2	-	-	-	25.0	11.0	20.3	43.7	-	65.8	8.7	9.9	15.5
<b>VIOLÈNCIA DE GÈNERE</b>																	
Base: Esmenta anunci Violència de gènere	48	96.9	3.1	37.6	58.5	3.9	-	-	4.2	5.0	30.0	60.8	-	73.4	13.3	3.5	9.8
Administració central / Govern d'Espanya (Ministeris, etc.)	18	97.3	2.7	18.5	71.2	10.3	-	-	5.6	13.2	44.7	36.4	-	72.2	19.1	-	8.8
Generalitat de Catalunya	20	100.0	-	60.6	39.4	-	-	-	-	-	20.4	79.6	-	85.3	5.0	4.3	5.4
Altres departaments de la Generalitat de Catalunya	0	100.0	-	-	100.0	-	-	-	-	-	-	100.0	-	-	100.0	-	-
No sap	9	94.8	5.2	30.4	69.6	-	-	-	5.2	-	25.2	69.6	-	58.9	15.6	8.9	16.7
No contesta	1	-	100.0	-	100.0	-	-	-	100.0	-	-	-	-	-	-	-	100.0
<b>PRESERVATIUS / CONDONOS</b>																	
Base: Esmenta anunci Preservatius / condons	21	93.7	6.3	33.6	57.7	8.7	-	-	5.1	1.3	30.0	63.6	-	69.8	2.3	10.6	17.3
Administració central / Govern d'Espanya (Ministeris, etc.)	16	93.3	6.7	38.7	61.3	-	-	-	5.2	1.8	28.9	64.2	-	71.1	3.1	9.0	16.8
Generalitat de Catalunya	4	100.0	-	7.0	46.5	46.5	-	-	-	-	46.5	53.5	-	93.0	-	7.0	-
No sap	2	82.6	17.4	50.0	50.0	-	-	-	17.4	-	-	82.6	-	-	-	34.8	65.2

	TOTAL	NACIONALITAT		LLENGUA HABITUAL					TEMPS DE RESIDÈNCIA A CATALUNYA					DEMARCATIÓ DE RESIDÈNCIA			
		ESPA- NYOLA	ESTRAN- GERA	CATALÀ	CASTE- LLÀ	AMBDUES	ALTRES	NC	FINS A 10 ANYS	DE 10 A 20 ANYS	MÉS DE 20 ANYS	NASCUT A CATA- LUNYA	NC	BARCE- LONA	GIRONA	LLEIDA	TARRA- GONA
TOTAL SENSE PONDERAR	1500	83.2	16.8	46.0	45.8	6.3	1.8	.1	16.1	5.1	15.1	63.3	.4	40.0	20.0	20.0	20.0
TOTAL PONDERAT	1500	83.9	16.1	39.3	51.2	7.7	1.8	.0	14.9	5.5	16.8	62.5	.3	74.1	9.8	5.6	10.5
<b>MEDI AMBIENT</b>																	
Base: Esmenta anunci Medi Ambient	12	79.4	20.6	33.9	66.1	-	-	-	41.2	-	20.3	38.5	-	64.2	8.5	-	27.3
Administració central / Govern d'Espanya (Ministeris, etc.)	1	100.0	-	100.0	-	-	-	-	-	-	-	100.0	-	-	-	-	100.0
Generalitat de Catalunya	6	91.0	9.0	18.1	81.9	-	-	-	9.0	-	31.9	59.0	-	63.8	-	-	36.2
Altres departaments de la Generalitat de Catalunya	1	100.0	-	-	100.0	-	-	-	100.0	-	-	-	-	-	-	-	100.0
Ajuntament de Barcelona	2	100.0	-	-	100.0	-	-	-	100.0	-	-	-	-	100.0	-	-	-
No sap	3	34.6	65.4	82.7	17.3	-	-	-	65.4	-	17.3	17.3	-	65.4	34.6	-	-
<b>CONTRA EL TABAC</b>																	
Base: Esmenta anunci Contra el tabac	12	80.9	19.1	95.8	4.2	-	-	-	19.1	-	-	80.9	-	89.3	-	2.2	8.4
Generalitat de Catalunya	8	93.8	6.2	93.8	6.2	-	-	-	6.2	-	-	93.8	-	87.6	-	-	12.4
No sap	4	53.5	46.5	100.0	-	-	-	-	46.5	-	-	53.5	-	93.0	-	7.0	-
<b>ACCIDENTS LABORALS</b>																	
Base: Esmenta anunci Accidents laborals	14	83.0	17.0	46.2	53.8	-	-	-	13.4	3.8	3.6	79.2	-	53.8	24.9	6.1	15.2
Administració central / Govern d'Espanya (Ministeris, etc.)	0	100.0	-	100.0	-	-	-	-	-	-	-	100.0	-	-	100.0	-	-
Generalitat de Catalunya	9	94.6	5.4	59.3	40.7	-	-	-	-	5.8	5.4	88.8	-	40.7	26.9	9.2	23.1
No sap	4	55.8	44.2	11.7	88.3	-	-	-	44.2	-	-	55.8	-	88.3	11.7	-	-

	NACIONALITAT			LLENGUA HABITUAL					TEMPS DE RESIDÈNCIA A CATALUNYA					DEMARCACIÓ DE RESIDÈNCIA			
	TOTAL	ESPA- NYOLA	ESTRAN- GERA	CATALÀ	CASTE- LLÀ	AMBDUES	ALTRES	NC	FINS A 10 ANYS	DE 10 A 20 ANYS	MÉS DE 20 ANYS	NASCUT A CATA- LUNYA	NC	BARCE- LONA	GIRONA	LLEIDA	TARRA- GONA
TOTAL SENSE PONDERAR	1500	83.2	16.8	46.0	45.8	6.3	1.8	.1	16.1	5.1	15.1	63.3	.4	40.0	20.0	20.0	20.0
TOTAL PONDERAT	1500	83.9	16.1	39.3	51.2	7.7	1.8	.0	14.9	5.5	16.8	62.5	.3	74.1	9.8	5.6	10.5
P10. ARA LI LLEGIRÉ UNA SÈRIE DE TEMES D'INTERÈS PÚBLIC. DIGUI'M SI US PLAU SI VOSTÈ RECORDA PUBLICITAT REALITZADA EN ELS ÚLTIMS MESOS SOBRE CADASCUN D'AQUESTS TEMES PER PART DE LES ADMINISTRACIONS PÚBLIQUES, JA SIGUI A LA TELEVISIÓ, A LA RÀDIO, A LA PREMSA O A ALTRES MITJANS?																	
P10.A. ACCIDENTS LABORALS																	
Base: Total	1500	83.9	16.1	39.3	51.2	7.7	1.8	.0	14.9	5.5	16.8	62.5	.3	74.1	9.8	5.6	10.5
Sí	1077	85.7	14.3	43.5	46.1	9.1	1.3	-	14.2	4.5	16.3	64.8	.2	74.1	9.6	5.6	10.7
No	418	79.7	20.3	28.7	65.0	4.1	2.2	.1	16.4	8.0	17.7	57.4	.6	74.1	10.2	5.6	10.2
No sap	3	100.0	-	26.5	9.6	-	63.8	-	9.6	-	63.8	26.5	-	63.8	16.9	19.3	-
No contesta	2	-	100.0	-	-	-	100.0	-	100.0	-	-	-	-	100.0	-	-	-
P10.B. SOBRE DOLORS MUSCULARS PRODUÏTS PER LES MALES POSTURES A LA FEINA																	
Base: Total	1500	83.9	16.1	39.3	51.2	7.7	1.8	.0	14.9	5.5	16.8	62.5	.3	74.1	9.8	5.6	10.5
Sí	603	88.5	11.5	44.0	47.0	7.9	1.0	-	12.3	4.4	16.1	66.5	.7	71.3	10.7	6.3	11.8
No	890	80.9	19.1	36.0	54.3	7.5	2.1	.0	16.6	6.2	17.4	59.8	.1	76.0	9.3	5.1	9.6
No sap	6	100.0	-	63.3	36.7	-	-	-	-	-	4.8	95.2	-	63.8	8.4	9.6	18.1
No contesta	2	-	100.0	-	-	-	100.0	-	100.0	-	-	-	-	100.0	-	-	-
P10.C. SOBRE FORMACIÓ																	
Base: Total	1500	83.9	16.1	39.3	51.2	7.7	1.8	.0	14.9	5.5	16.8	62.5	.3	74.1	9.8	5.6	10.5
Sí	812	84.9	15.1	41.7	48.1	9.0	1.3	-	14.4	5.3	13.9	65.8	.6	73.5	10.5	5.8	10.2
No	674	83.2	16.8	36.5	55.3	6.0	2.1	.0	15.1	5.8	20.5	58.6	.0	75.1	8.9	5.4	10.7
No sap	13	78.3	21.7	39.9	42.2	14.2	3.7	-	21.7	-	4.0	74.3	-	56.7	15.0	4.3	24.1
No contesta	2	-	100.0	-	-	-	100.0	-	100.0	-	-	-	-	100.0	-	-	-
P10.D. MILLORA I RESPECTE DEL MEDI AMBIENT																	
Base: Total	1500	83.9	16.1	39.3	51.2	7.7	1.8	.0	14.9	5.5	16.8	62.5	.3	74.1	9.8	5.6	10.5
Sí	1103	84.8	15.2	39.1	51.0	8.2	1.7	.0	14.4	4.8	17.7	63.0	.1	74.1	10.2	5.7	10.1
No	386	81.7	18.3	39.5	52.5	6.4	1.6	-	15.1	7.7	14.4	61.9	1.0	74.4	8.8	5.3	11.6
No sap	9	94.5	5.5	64.8	29.7	-	5.5	-	46.9	-	9.0	44.1	-	62.1	10.9	9.4	17.6
No contesta	2	-	100.0	-	-	-	100.0	-	100.0	-	-	-	-	100.0	-	-	-

	TOTAL	NACIONALITAT		LLENGUA HABITUAL					TEMPS DE RESIDÈNCIA A CATALUNYA					DEMARCATIÓ DE RESIDÈNCIA			
		ESPA- NYOLA	ESTRAN- GERA	CATALÀ	CASTE- LLÀ	AMBDUES	ALTRES	NC	FINS A 10 ANYS	DE 10 A 20 ANYS	MÉS DE 20 ANYS	NASCUT A CATA- LUNYA	NC	BARCE- LONA	GIRONA	LLEIDA	TARRA- GONA
TOTAL SENSE PONDERAR	1500	83.2	16.8	46.0	45.8	6.3	1.8	.1	16.1	5.1	15.1	63.3	.4	40.0	20.0	20.0	20.0
TOTAL PONDERAT	1500	83.9	16.1	39.3	51.2	7.7	1.8	.0	14.9	5.5	16.8	62.5	.3	74.1	9.8	5.6	10.5
<b>P10.E. VIOLÈNCIA DE GÈNERE</b>																	
Base: Total	1500	83.9	16.1	39.3	51.2	7.7	1.8	.0	14.9	5.5	16.8	62.5	.3	74.1	9.8	5.6	10.5
Sí	1359	84.9	15.1	39.7	51.1	7.8	1.3	.0	14.2	5.8	16.6	63.1	.2	74.3	9.8	5.6	10.4
No	138	76.0	24.0	35.5	53.5	6.2	4.9	-	20.5	1.9	18.1	58.1	1.3	72.4	10.3	5.9	11.4
No sap	1	100.0	-	34.8	65.2	-	-	-	-	-	65.2	34.8	-	-	-	34.8	65.2
No contesta	2	-	100.0	-	-	-	100.0	-	100.0	-	-	-	-	100.0	-	-	-
<b>P10.F. DESPLEGAMENT DELS MOSSOS D'ESQUADRA</b>																	
Base: Total	1500	83.9	16.1	39.3	51.2	7.7	1.8	.0	14.9	5.5	16.8	62.5	.3	74.1	9.8	5.6	10.5
Sí	903	88.5	11.5	45.2	45.8	7.4	1.5	.0	9.7	5.4	16.0	68.4	.5	74.0	8.9	5.7	11.3
No	586	77.0	23.0	29.8	60.2	8.2	1.9	-	22.8	5.6	17.9	53.6	-	74.0	11.2	5.5	9.3
No sap	9	89.3	10.7	71.5	23.2	-	5.3	-	-	5.3	28.5	66.2	-	80.6	10.7	3.0	5.7
No contesta	2	-	100.0	-	-	-	100.0	-	100.0	-	-	-	-	100.0	-	-	-
<b>P10.G. CONTRA LA PIRATERIA INFORMÀTICA</b>																	
Base: Total	1500	83.9	16.1	39.3	51.2	7.7	1.8	.0	14.9	5.5	16.8	62.5	.3	74.1	9.8	5.6	10.5
Sí	1027	83.8	16.2	34.1	55.4	8.7	1.9	.0	14.2	6.0	17.5	61.8	.5	75.4	9.6	5.3	9.7
No	462	84.5	15.5	50.7	42.6	5.6	1.1	-	16.1	4.3	15.0	64.5	-	71.3	9.9	6.4	12.4
No sap	9	88.5	11.5	60.7	33.6	-	5.7	-	5.7	5.7	27.5	61.1	-	65.1	28.7	-	6.2
No contesta	2	-	100.0	-	-	-	100.0	-	100.0	-	-	-	-	100.0	-	-	-

	NACIONALITAT			LLENGUA HABITUAL					TEMPS DE RESIDÈNCIA A CATALUNYA					DEMARCACIÓ DE RESIDÈNCIA			
	TOTAL	ESPA- NYOLA	ESTRAN- GERA	CATALÀ	CASTE- LLÀ	AMBDUES	ALTRES	NC	FINS A 10 ANYS	DE 10 A 20 ANYS	MÉS DE 20 ANYS	NASCUT A CATA- LUNYA	NC	BARCE- LONA	GIRONA	LLEIDA	TARRA- GONA
TOTAL SENSE PONDERAR	1500	83.2	16.8	46.0	45.8	6.3	1.8	.1	16.1	5.1	15.1	63.3	.4	40.0	20.0	20.0	20.0
TOTAL PONDERAT	1500	83.9	16.1	39.3	51.2	7.7	1.8	.0	14.9	5.5	16.8	62.5	.3	74.1	9.8	5.6	10.5
P10.1. EN EL CAS CONCRET DE LES CAMPANYES INSTITUCIONALS SOBRE ACCIDENTS LABORALS, A TRAVÉS DE QUINS D'AQUESTS MITJANS VOSTÈ LES HA VIST O SENTIT?																	
Base: Recorda publicitat d'accidents laborals	1077	85.7	14.3	43.5	46.1	9.1	1.3	-	14.2	4.5	16.3	64.8	.2	74.1	9.6	5.6	10.7
Televisió	945	86.2	13.8	44.4	44.9	9.5	1.3	-	13.9	4.4	15.8	65.7	.3	73.1	10.0	5.8	11.1
Ràdio	188	87.3	12.7	41.0	49.5	9.4	-	-	14.8	1.2	21.9	62.1	-	70.1	13.1	6.0	10.9
Diaris i/o revistes	366	88.5	11.5	43.3	45.7	10.4	.6	-	10.6	5.2	18.6	65.6	.1	74.0	9.2	6.3	10.5
Publicitat al metro o als autobusos	106	87.0	13.0	46.0	43.3	10.5	.3	-	16.0	2.0	8.5	73.4	-	89.4	3.2	2.4	5.0
Cartells i tanques publicitàries	188	81.5	18.5	41.6	51.6	5.8	1.0	-	17.5	6.8	10.0	65.5	.1	79.8	8.1	5.4	6.7
Internet	83	79.3	20.7	39.4	56.8	2.8	1.0	-	25.3	2.5	9.2	63.0	-	65.0	9.5	7.1	18.4
Bolígrafs, vanos, bosses, fundes per targetes de metro i bus i altres elements publicitaris	33	85.0	15.0	47.0	51.4	1.6	-	-	20.6	6.4	3.2	69.8	-	72.4	8.8	9.3	9.5
Tríptics, díptics i altres publicacions editades	67	82.4	17.6	42.3	53.3	4.3	-	-	18.4	3.2	16.1	62.3	-	68.9	9.5	9.2	12.5
Altres	15	96.5	3.5	22.7	75.5	1.9	-	-	3.5	6.8	24.8	65.0	-	74.3	13.1	5.6	7.0
No sap	9	79.2	20.8	20.8	58.4	20.8	-	-	20.8	-	11.4	67.8	-	83.1	11.0	-	5.9
No contesta	1	100.0	-	50.0	50.0	-	-	-	-	-	50.0	50.0	-	-	100.0	-	-

	NACIONALITAT			LLENGUA HABITUAL					TEMPS DE RESIDÈNCIA A CATALUNYA					DEMARCACIÓ DE RESIDÈNCIA			
	TOTAL	ESPA- NYOLA	ESTRAN- GERA	CATALÀ	CASTE- LLÀ	AMBDUES	ALTRES	NC	FINS A 10 ANYS	DE 10 A 20 ANYS	MÉS DE 20 ANYS	NASCUT A CATA- LUNYA	NC	BARCE- LONA	GIRONA	LLEIDA	TARRA- GONA
TOTAL SENSE PONDERAR	1500	83.2	16.8	46.0	45.8	6.3	1.8	.1	16.1	5.1	15.1	63.3	.4	40.0	20.0	20.0	20.0
TOTAL PONDERAT	1500	83.9	16.1	39.3	51.2	7.7	1.8	.0	14.9	5.5	16.8	62.5	.3	74.1	9.8	5.6	10.5
P10.1.1.1. EN L'ANUNCI DE LA CAMPANYA DE TELEVISIÓ SOBRE ACCIDENTS LABORALS, RECORDA QUÈ ES DEIA? QUÈ ES VEIA?																	
Base: Ha vist publicitat a televisió	945	86.2	13.8	44.4	44.9	9.5	1.3	-	13.9	4.4	15.8	65.7	.3	73.1	10.0	5.8	11.1
A la feina cap risc	26	94.9	5.1	70.9	19.9	9.2	-	-	18.1	3.1	4.9	73.9	-	63.4	11.2	7.5	18.0
A la feina segur	7	100.0	-	57.7	42.3	-	-	-	-	-	7.7	92.3	-	54.0	7.1	8.2	30.6
Prevenció (es prevenen o es lamenten)	37	89.3	10.7	56.9	34.7	7.7	.7	-	7.1	5.7	12.6	74.6	-	79.3	9.2	4.5	7.0
Els accidents es poden evitar	68	79.7	20.3	28.7	57.7	13.5	-	-	23.0	1.4	18.7	56.4	.4	82.1	8.7	4.6	4.7
Risc zero	8	96.5	3.5	89.8	10.2	-	-	-	-	-	6.2	90.3	3.5	70.3	6.2	3.5	19.9
Gent plorant / afectada	106	96.5	3.5	80.2	13.5	6.3	-	-	1.8	4.0	12.0	82.2	-	77.2	7.9	4.5	10.4
Accident / mort...	27	93.4	6.6	56.4	36.8	6.8	-	-	14.5	-	7.9	77.7	-	75.2	12.7	8.3	3.9
Una fàbrica	7	72.0	28.0	43.9	28.0	-	28.0	-	28.0	-	-	72.0	-	84.1	-	-	15.9
S'enfonsa un edifici	6	41.8	58.2	4.4	95.6	-	-	-	58.2	-	37.4	4.4	-	87.3	-	4.4	8.3
Dolors musculars (professions diverses)	43	92.3	7.7	53.2	25.2	21.6	-	-	7.7	-	12.8	79.5	-	64.7	17.1	7.2	11.0
Mesures que s'han de prendre a la construcció	34	79.3	20.7	21.2	61.9	16.9	-	-	15.3	5.4	17.5	56.4	5.4	64.5	9.9	7.3	18.3
Noia conduint un toro	9	58.6	41.4	32.4	67.6	-	-	-	41.4	5.5	-	53.1	-	82.8	10.9	6.3	-
Veus de nens	12	71.0	29.0	24.3	71.3	-	4.4	-	31.4	15.7	13.0	39.9	-	62.7	8.3	2.4	26.6
La responsabilitat és de tots	29	97.3	2.7	52.4	39.4	8.2	-	-	1.0	2.7	-	96.4	-	89.9	1.7	2.9	5.5
Ascensor espatllat i posen una tanca	58	87.8	12.2	33.7	51.7	14.6	-	-	14.2	5.5	18.2	62.2	-	70.9	11.9	5.4	11.9
S'ha de portar casc i/o arnesos	49	91.3	8.7	38.2	53.7	8.1	-	-	8.2	4.9	21.4	65.5	-	75.3	5.0	9.1	10.7
Protecció a la bastida	20	79.1	20.9	32.2	49.3	18.5	-	-	24.9	-	19.5	55.6	-	64.6	19.5	2.8	13.1
Accidents laborals en vehicles (camions)	1	26.7	73.3	73.3	26.7	-	-	-	73.3	-	26.7	-	-	-	46.7	53.3	-
Situacions de risc	14	83.5	16.5	40.7	51.8	7.4	-	-	15.1	6.9	3.7	74.3	-	65.4	13.8	5.9	14.8
Imatges a feines diferents	7	92.8	7.2	61.7	38.3	-	-	-	7.2	-	4.1	88.8	-	81.1	7.2	4.1	7.7
Altres	11	95.1	4.9	24.4	71.0	4.6	-	-	22.1	-	21.8	56.0	-	69.0	13.7	2.6	14.7
Campanyes que no són de riscos laborals	9	80.4	19.6	41.1	39.2	19.6	-	-	-	19.6	5.2	75.2	-	78.5	10.4	-	11.1
No sap	352	82.9	17.1	37.4	51.5	8.5	2.7	-	16.4	5.8	19.3	58.5	-	71.7	10.5	6.4	11.5
No contesta	5	100.0	-	23.6	76.4	-	-	-	-	-	42.7	57.3	-	67.5	17.9	5.1	9.6

	NACIONALITAT		LLENGUA HABITUAL				TEMPS DE RESIDÈNCIA A CATALUNYA					DEMARCACIÓ DE RESIDÈNCIA					
	TOTAL	ESPA- NYOLA	ESTRAN- GERA	CATALÀ	CASTE- LLÀ	AMBDUES	ALTRES	NC	FINS A 10 ANYS	DE 10 A 20 ANYS	MÉS DE 20 A CATA- LUNYA	NASCUT	NC	BARCE- LONA	GIRONA	LLEIDA	TARRA- GONA
TOTAL SENSE PONDERAR	1500	83.2	16.8	46.0	45.8	6.3	1.8	.1	16.1	5.1	15.1	63.3	.4	40.0	20.0	20.0	20.0
TOTAL PONDERAT	1500	83.9	16.1	39.3	51.2	7.7	1.8	.0	14.9	5.5	16.8	62.5	.3	74.1	9.8	5.6	10.5
P10.1.1.2. A MÉS D'AQUEST ANUNCI, EN RECORDA ALGUN ALTRE? QUÈ ES VEIA? QUÈ ES DEIA?																	
Base: No es refereix a la campanya	323	83.9	16.1	35.0	52.8	12.1	.1	-	16.1	4.9	11.5	66.9	.7	74.5	9.7	5.0	10.7
A la feina cap risc	0	100.0	-	100.0	-	-	-	-	-	-	-	100.0	-	-	-	100.0	-
Gent plorant / afectada	1	100.0	-	-	100.0	-	-	-	-	-	-	100.0	-	-	-	-	100.0
Accident / mort...	0	100.0	-	100.0	-	-	-	-	-	-	-	100.0	-	-	-	100.0	-
Dolors musculars (professions diverses)	5	90.0	10.0	54.7	10.0	35.3	-	-	10.0	10.0	-	80.0	-	70.6	9.3	-	20.0
Veus de nens	4	100.0	-	100.0	-	-	-	-	-	-	-	100.0	-	100.0	-	-	-
La responsabilitat és de tots	1	100.0	-	-	100.0	-	-	-	-	-	-	100.0	-	-	-	-	100.0
Ascensor espatllat i posen una tanca	1	50.0	50.0	50.0	50.0	-	-	-	50.0	-	-	50.0	-	-	100.0	-	-
S'ha de portar casc i/o arnesos	3	100.0	-	82.7	17.3	-	-	-	-	-	34.6	65.4	-	65.4	34.6	-	-
Situacions de risc	3	100.0	-	17.1	82.9	-	-	-	-	18.3	81.7	-	-	64.6	17.1	-	18.3
Altres	2	-	100.0	-	100.0	-	-	-	100.0	-	-	-	-	100.0	-	-	-
Campanyes que no són de riscos laborals	6	100.0	-	29.3	70.7	-	-	-	-	-	29.3	70.7	-	87.8	7.7	4.4	-
Cap més	298	83.5	16.5	33.9	53.5	12.6	.1	-	16.5	4.9	10.8	67.1	.7	74.7	9.4	5.2	10.8

	NACIONALITAT			LLENGUA HABITUAL					TEMPS DE RESIDÈNCIA A CATALUNYA					DEMARCACIÓ DE RESIDÈNCIA			
	TOTAL	ESPA- NYOLA	ESTRAN- GERA	CATALÀ	CASTE- LLÀ	AMBDUES	ALTRES	NC	FINS A 10 ANYS	DE 10 A 20 ANYS	MÉS DE 20 ANYS	NASCUT A CATA- LUNYA	NC	BARCE- LONA	GIRONA	LLEIDA	TARRA- GONA
TOTAL SENSE PONDERAR	1500	83.2	16.8	46.0	45.8	6.3	1.8	.1	16.1	5.1	15.1	63.3	.4	40.0	20.0	20.0	20.0
TOTAL PONDERAT	1500	83.9	16.1	39.3	51.2	7.7	1.8	.0	14.9	5.5	16.8	62.5	.3	74.1	9.8	5.6	10.5
P10.1.1. EN L'ANUNCI DE LA CAMPANYA DE TELEVISIÓ SOBRE ACCIDENTS LABORALS, RECORDA QUÈ ES DEIA? QUÈ ES VEIA?																	
Base: Total mencions	945	86.2	13.8	44.4	44.9	9.5	1.3	-	13.9	4.4	15.8	65.7	.3	73.1	10.0	5.8	11.1
A la feina cap risc	27	95.0	5.0	71.2	19.7	9.1	-	-	17.9	3.0	4.9	74.2	-	62.7	11.1	8.4	17.8
A la feina segur	7	100.0	-	57.7	42.3	-	-	-	-	-	7.7	92.3	-	54.0	7.1	8.2	30.6
Prevenició (es prevenen o es lamenten)	37	89.3	10.7	56.9	34.7	7.7	.7	-	7.1	5.7	12.6	74.6	-	79.3	9.2	4.5	7.0
Els accidents es poden evitar	68	79.7	20.3	28.7	57.7	13.5	-	-	23.0	1.4	18.7	56.4	.4	82.1	8.7	4.6	4.7
Risc zero	8	96.5	3.5	89.8	10.2	-	-	-	-	-	6.2	90.3	3.5	70.3	6.2	3.5	19.9
Gent plorant / afectada	106	96.5	3.5	79.8	13.9	6.2	-	-	1.7	4.0	12.0	82.3	-	76.8	7.8	4.5	10.9
Accident / mort...	27	93.5	6.5	56.8	36.4	6.8	-	-	14.3	-	7.8	77.9	-	74.4	12.5	9.2	3.8
Una fàbrica	7	72.0	28.0	43.9	28.0	-	28.0	-	28.0	-	-	72.0	-	84.1	-	-	15.9
S'enfonsa un edifici	6	41.8	58.2	4.4	95.6	-	-	-	58.2	-	37.4	4.4	-	87.3	-	4.4	8.3
Dolors musculars (professions diverses)	48	92.0	8.0	53.3	23.6	23.1	-	-	8.0	1.1	11.4	79.5	-	65.4	16.3	6.4	12.0
Mesures que s'han de prendre a la construcció	34	79.3	20.7	21.2	61.9	16.9	-	-	15.3	5.4	17.5	56.4	5.4	64.5	9.9	7.3	18.3
Noia conduint un toro	9	58.6	41.4	32.4	67.6	-	-	-	41.4	5.5	-	53.1	-	82.8	10.9	6.3	-
Veus de nens	16	77.9	22.1	42.3	54.3	-	3.4	-	23.9	11.9	9.9	54.3	-	71.6	6.3	1.8	20.3
La responsabilitat és de tots	29	97.4	2.6	51.4	40.5	8.1	-	-	1.0	2.6	-	96.4	-	88.3	1.7	2.9	7.2
Ascensor espatllat i posen una tanca	59	87.1	12.9	34.0	51.6	14.4	-	-	14.8	5.4	17.9	62.0	-	69.7	13.4	5.3	11.7
S'ha de portar casc i/o arnesos	52	91.8	8.2	40.6	51.7	7.7	-	-	7.7	4.6	22.2	65.5	-	74.7	6.6	8.6	10.1
Protecció a la bastida	20	79.1	20.9	32.2	49.3	18.5	-	-	24.9	-	19.5	55.6	-	64.6	19.5	2.8	13.1
Accidents laborals en vehicles (camions)	1	26.7	73.3	73.3	26.7	-	-	-	73.3	-	26.7	-	-	-	46.7	53.3	-
Situacions de risc	17	86.2	13.8	36.8	57.1	6.2	-	-	12.5	8.8	16.8	61.8	-	65.3	14.4	4.9	15.4
Imatges a feines diferents	7	92.8	7.2	61.7	38.3	-	-	-	7.2	-	4.1	88.8	-	81.1	7.2	4.1	7.7
Altres	13	81.1	18.9	20.8	75.3	3.9	-	-	33.6	-	18.6	47.8	-	73.6	11.7	2.2	12.5
Campanyes que no són de riscos laborals	16	88.3	11.7	36.4	51.9	11.7	-	-	-	11.7	14.9	73.4	-	82.2	9.3	1.8	6.7
No sap	352	82.9	17.1	37.4	51.5	8.5	2.7	-	16.4	5.8	19.3	58.5	-	71.7	10.5	6.4	11.5
No contesta	5	100.0	-	23.6	76.4	-	-	-	-	-	42.7	57.3	-	67.5	17.9	5.1	9.6



	NACIONALITAT			LLENGUA HABITUAL					TEMPS DE RESIDÈNCIA A CATALUNYA					DEMARCACIÓ DE RESIDÈNCIA			
	TOTAL	ESPA- NYOLA	ESTRAN- GERA	CATALÀ	CASTE- LLÀ	AMBDUES	ALTRES	NC	FINS A 10 ANYS	DE 10 A 20 ANYS	MÉS DE 20 ANYS	NASCUT A CATA- LUNYA	NC	BARCE- LONA	GIRONA	LLEIDA	TARRA- GONA
TOTAL SENSE PONDERAR	1500	83.2	16.8	46.0	45.8	6.3	1.8	.1	16.1	5.1	15.1	63.3	.4	40.0	20.0	20.0	20.0
TOTAL PONDERAT	1500	83.9	16.1	39.3	51.2	7.7	1.8	.0	14.9	5.5	16.8	62.5	.3	74.1	9.8	5.6	10.5
<b>P10.1.2.1. EN RELACIÓ A AQUESTS ANUNCIS SOBRE ACCIDENTS LABORALS A LA TELEVISIÓ, RECORDA ALGUNA FRASE O ESLÒGAN?</b>																	
Base: Ha vist publicitat a televisió	945	86.2	13.8	44.4	44.9	9.5	1.3	-	13.9	4.4	15.8	65.7	.3	73.1	10.0	5.8	11.1
A la feina cap risc	115	95.8	4.2	66.6	24.7	8.3	.5	-	8.3	5.1	4.5	81.8	.2	66.3	10.7	9.8	13.3
Els accidents es prevenen o es lamenten	36	89.7	10.3	58.3	31.5	10.3	-	-	6.6	10.3	5.1	78.0	-	87.2	5.4	1.6	5.8
A la feina risc zero	5	100.0	-	19.4	80.6	-	-	-	-	-	10.0	90.0	-	70.6	9.3	-	20.0
La seguretat és cosa de tots	14	100.0	-	66.4	20.6	13.0	-	-	-	2.0	2.0	96.1	-	77.9	6.9	7.9	7.4
Amb la seguretat / els accidents no s'hi juga	2	100.0	-	100.0	-	-	-	-	-	-	-	100.0	-	-	63.6	36.4	-
Posa't el casc	8	100.0	-	28.6	48.7	22.6	-	-	-	-	22.6	77.4	-	90.6	6.0	3.4	-
Es podia haver evitat	26	91.1	8.9	63.1	22.9	14.0	-	-	1.9	-	21.0	77.1	-	84.0	13.0	1.1	2.0
La seguretat depèn de tu	3	100.0	-	82.7	17.3	-	-	-	-	-	-	100.0	-	65.4	34.6	-	-
Protegeix-te per treballar	4	100.0	-	43.8	12.4	43.8	-	-	-	-	-	100.0	-	87.6	-	-	12.4
Fer-ho una vegada no fa mal, moltes sí	7	84.5	15.5	19.8	51.9	28.3	-	-	15.5	-	-	84.5	-	56.7	15.0	4.3	24.1
Som-hi!	1	100.0	-	100.0	-	-	-	-	-	-	-	100.0	-	-	-	-	100.0
A la feina seguretat	6	100.0	-	67.7	-	32.3	-	-	-	-	-	100.0	-	64.6	25.6	9.8	-
Treballa però segur	1	100.0	-	100.0	-	-	-	-	-	-	63.6	36.4	-	-	63.6	36.4	-
La feina ben fet	2	100.0	-	100.0	-	-	-	-	-	-	-	100.0	-	77.9	-	-	22.1
"Tallo el pas i l'accident evito"	8	86.7	13.3	3.7	96.3	-	-	-	13.3	28.0	24.3	34.4	-	72.9	12.9	7.3	6.9
A la feina tu ets el primer	1	100.0	-	-	-	100.0	-	-	-	-	-	100.0	-	-	-	-	100.0
Assegura't i assegura els teus treballadors	2	100.0	-	-	100.0	-	-	-	-	-	100.0	-	-	100.0	-	-	-
Altres	17	84.0	16.0	34.8	50.8	14.3	-	-	16.0	11.2	20.7	52.1	-	67.1	5.9	1.7	25.3
Altres campanyes (trànsit, pirateria, maltractament,...)	5	100.0	-	55.0	45.0	-	-	-	-	-	-	100.0	-	71.1	18.8	-	10.1
No sap	683	83.2	16.8	39.3	50.2	8.9	1.7	-	16.7	4.1	18.5	60.4	.3	73.5	9.8	5.7	11.0
<b>P10.1.2.2. RECORDA ALGUNA ALTRE FRASE O ESLÒGAN?</b>																	
Base: Esmenta una frase o eslògan	262	94.1	5.9	57.7	31.0	11.1	.2	-	6.5	5.3	8.7	79.4	.1	72.2	10.5	6.1	11.2
Es podia haver evitat	0	100.0	-	100.0	-	-	-	-	-	-	-	100.0	-	-	-	100.0	-
La seguretat depèn de tu	0	100.0	-	100.0	-	-	-	-	-	-	-	100.0	-	-	100.0	-	-
Fer-ho una vegada no fa mal, moltes sí	2	100.0	-	100.0	-	-	-	-	-	-	-	100.0	-	100.0	-	-	-
Altres	0	100.0	-	100.0	-	-	-	-	-	-	-	100.0	-	-	100.0	-	-
Cap més	259	94.0	6.0	57.2	31.4	11.2	.2	-	6.6	5.3	8.8	79.1	.1	72.3	10.2	6.1	11.4

	NACIONALITAT			LLENGUA HABITUAL					TEMPS DE RESIDÈNCIA A CATALUNYA					DEMARCACIÓ DE RESIDÈNCIA			
	TOTAL	ESPA- NYOLA	ESTRAN- GERA	CATALÀ	CASTE- LLÀ	AMBDUES	ALTRES	NC	FINS A 10 ANYS	DE 10 A 20 ANYS	MÉS DE 20 ANYS	NASCUT A CATA- LUNYA	NC	BARCE- LONA	GIRONA	LLEIDA	TARRA- GONA
TOTAL SENSE PONDERAR	1500	83.2	16.8	46.0	45.8	6.3	1.8	.1	16.1	5.1	15.1	63.3	.4	40.0	20.0	20.0	20.0
TOTAL PONDERAT	1500	83.9	16.1	39.3	51.2	7.7	1.8	.0	14.9	5.5	16.8	62.5	.3	74.1	9.8	5.6	10.5
P10.1.2. EN RELACIÓ A AQUESTS ANUNCIS SOBRE ACCIDENTS LABORALS A LA TELEVISIÓ, RECORDA ALGUNA FRASE O ESLÒGAN?																	
Base: Total mencions	945	86.2	13.8	44.4	44.9	9.5	1.3	-	13.9	4.4	15.8	65.7	.3	73.1	10.0	5.8	11.1
A la feina cap risc	115	95.8	4.2	66.6	24.7	8.3	.5	-	8.3	5.1	4.5	81.8	.2	66.3	10.7	9.8	13.3
Els accidents es prevenen o es lamenten	36	89.7	10.3	58.3	31.5	10.3	-	-	6.6	10.3	5.1	78.0	-	87.2	5.4	1.6	5.8
A la feina risc zero	5	100.0	-	19.4	80.6	-	-	-	-	-	10.0	90.0	-	70.6	9.3	-	20.0
La seguretat és cosa de tots	14	100.0	-	66.4	20.6	13.0	-	-	-	2.0	2.0	96.1	-	77.9	6.9	7.9	7.4
Amb la seguretat / els accidents no s'hi juga	2	100.0	-	100.0	-	-	-	-	-	-	-	100.0	-	-	63.6	36.4	-
Posa't el casc	8	100.0	-	28.6	48.7	22.6	-	-	-	-	22.6	77.4	-	90.6	6.0	3.4	-
Es podia haver evitat	27	91.2	8.8	63.5	22.6	13.9	-	-	1.8	-	20.8	77.4	-	83.1	12.8	2.1	2.0
La seguretat depèn de tu	3	100.0	-	85.3	14.7	-	-	-	-	-	-	100.0	-	55.8	44.2	-	-
Protegeix-te per treballar	4	100.0	-	43.8	12.4	43.8	-	-	-	-	-	100.0	-	87.6	-	-	12.4
Fer-ho una vegada no fa mal, moltes sí	8	87.9	12.1	37.5	40.4	22.1	-	-	12.1	-	-	87.9	-	66.2	11.7	3.3	18.8
Som-hi!	1	100.0	-	100.0	-	-	-	-	-	-	-	100.0	-	-	-	-	100.0
A la feina seguretat	6	100.0	-	67.7	-	32.3	-	-	-	-	-	100.0	-	64.6	25.6	9.8	-
Treballa però segur	1	100.0	-	100.0	-	-	-	-	-	-	-	63.6	-	-	63.6	36.4	-
La feina ben fet	2	100.0	-	100.0	-	-	-	-	-	-	-	100.0	-	77.9	-	-	22.1
"Tallo el pas i l'accident evito"	8	86.7	13.3	3.7	96.3	-	-	-	13.3	28.0	24.3	34.4	-	72.9	12.9	7.3	6.9
A la feina tu ets el primer	1	100.0	-	-	-	100.0	-	-	-	-	-	100.0	-	-	-	-	100.0
Assegura't i assegura els teus treballadors	2	100.0	-	-	100.0	-	-	-	-	-	100.0	-	-	100.0	-	-	-
Altres	17	84.4	15.6	36.7	49.4	13.9	-	-	15.6	10.9	20.1	53.5	-	65.1	8.6	1.6	24.6
Altres campanyes (trànsit, pirateria, maltractament,...)	5	100.0	-	55.0	45.0	-	-	-	-	-	-	100.0	-	71.1	18.8	-	10.1
No sap	683	83.2	16.8	39.3	50.2	8.9	1.7	-	16.7	4.1	18.5	60.4	.3	73.5	9.8	5.7	11.0

	NACIONALITAT			LLENGUA HABITUAL					TEMPS DE RESIDÈNCIA A CATALUNYA					DEMARCACIÓ DE RESIDÈNCIA			
	TOTAL	ESPA- NYOLA	ESTRAN- GERA	CATALÀ	CASTE- LLÀ	AMBDUES	ALTRES	NC	FINS A 10 ANYS	DE 10 A 20 ANYS	MÉS DE 20 ANYS	NASCUT A CATA- LUNYA	NC	BARCE- LONA	GIRONA	LLEIDA	TARRA- GONA
TOTAL SENSE PONDERAR	1500	83.2	16.8	46.0	45.8	6.3	1.8	.1	16.1	5.1	15.1	63.3	.4	40.0	20.0	20.0	20.0
TOTAL PONDERAT	1500	83.9	16.1	39.3	51.2	7.7	1.8	.0	14.9	5.5	16.8	62.5	.3	74.1	9.8	5.6	10.5
<b>P10.1.3.1. EN L'ANUNCI DE LA CAMPANYA DE RÀDIO SOBRE ACCIDENTS LABORALS, RECORDA QUÈ ES DEIA?</b>																	
Base: Ha escoltat publicitat a ràdio	188	87.3	12.7	41.0	49.5	9.4	-	-	14.8	1.2	21.9	62.1	-	70.1	13.1	6.0	10.9
A la feina cap risc	7	72.8	27.2	68.7	31.3	-	-	-	27.2	-	27.2	45.7	-	81.5	14.4	4.1	-
Prevenió (es prevenen o es lamenten)	10	100.0	-	41.8	38.8	19.4	-	-	-	-	38.8	61.2	-	97.1	-	2.9	-
Els accidents es poden evitar	18	73.7	26.3	13.8	83.4	2.7	-	-	33.8	-	29.0	37.2	-	72.2	19.1	-	8.8
Gent plorant / afectada	12	100.0	-	68.8	15.6	15.6	-	-	-	-	15.6	84.4	-	93.5	4.1	2.4	-
Mesures que s'han de prendre a la construcció	2	100.0	-	-	100.0	-	-	-	-	-	100.0	-	-	100.0	-	-	-
La responsabilitat és de tots	3	84.5	15.5	29.9	15.5	54.6	-	-	15.5	-	-	84.5	-	54.6	14.4	-	31.0
S'ha de portar casc i/o arnesos	1	100.0	-	100.0	-	-	-	-	-	-	-	100.0	-	-	100.0	-	-
Invertir en prevenió és més rentable (a l'empresari)	4	100.0	-	50.0	50.0	-	-	-	-	-	-	100.0	-	100.0	-	-	-
Altres	2	-	100.0	-	100.0	-	-	-	100.0	-	-	-	-	77.9	-	-	22.1
Campanyes que no són de riscos laborals	2	100.0	-	-	-	100.0	-	-	-	-	-	100.0	-	100.0	-	-	-
No sap	127	88.7	11.3	41.9	50.3	7.7	-	-	13.4	1.8	21.0	63.8	-	64.4	13.9	8.0	13.7
No contesta	1	100.0	-	100.0	-	-	-	-	-	-	-	100.0	-	-	63.6	36.4	-
<b>P10.1.3.2. A MÉS D'AQUEST ANUNCI, EN RECORDA ALGUN ALTRE? QUÈ ES DEIA?</b>																	
Base: No es refereix a la campanya	21	75.4	24.6	21.0	59.3	19.7	-	-	22.3	-	13.3	64.4	-	69.5	20.7	-	9.8
Cap més	21	75.4	24.6	21.0	59.3	19.7	-	-	22.3	-	13.3	64.4	-	69.5	20.7	-	9.8
<b>P10.1.4. EN RELACIÓ A AQUESTS ANUNCIS SOBRE ACCIDENTS LABORALS A LA RÀDIO, RECORDA ALGUNA FRASE O ESLÒGAN?</b>																	
Base: Ha escoltat publicitat a ràdio	188	87.3	12.7	41.0	49.5	9.4	-	-	14.8	1.2	21.9	62.1	-	70.1	13.1	6.0	10.9
A la feina cap risc	17	89.1	10.9	65.7	34.3	-	-	-	10.9	-	10.9	78.2	-	65.3	17.3	8.2	9.2
Els accidents es prevenen o es lamenten	4	100.0	-	100.0	-	-	-	-	-	-	-	100.0	-	100.0	-	-	-
A la feina risc zero	1	100.0	-	-	36.4	63.6	-	-	-	-	36.4	63.6	-	-	63.6	36.4	-
La seguretat és cosa de tots	4	100.0	-	55.8	-	44.2	-	-	-	-	55.8	44.2	-	88.3	11.7	-	-
Amb la seguretat / els accidents no s'hi juga	0	100.0	-	100.0	-	-	-	-	-	-	-	100.0	-	-	-	100.0	-
Posa't el casc	0	100.0	-	100.0	-	-	-	-	-	-	-	100.0	-	-	100.0	-	-
Es podia haver evitat	11	83.3	16.7	50.0	33.3	16.7	-	-	16.7	-	33.3	50.0	-	100.0	-	-	-
La seguretat depèn de tu	2	100.0	-	100.0	-	-	-	-	-	-	100.0	-	-	100.0	-	-	-
Protegeix-te per treballar	2	100.0	-	-	-	100.0	-	-	-	-	-	100.0	-	100.0	-	-	-
Altres	2	100.0	-	-	-	100.0	-	-	-	-	-	100.0	-	100.0	-	-	-
No sap	143	86.0	14.0	36.2	57.0	6.9	-	-	16.9	1.6	21.7	59.8	-	66.2	14.1	6.5	13.2
No contesta	2	100.0	-	-	100.0	-	-	-	-	-	-	100.0	-	100.0	-	-	-

	NACIONALITAT			LLENGUA HABITUAL					TEMPS DE RESIDÈNCIA A CATALUNYA					DEMARCACIÓ DE RESIDÈNCIA			
	TOTAL	ESPA- NYOLA	ESTRAN- GERA	CATALÀ	CASTE- LLÀ	AMB DUES	ALTRES	NC	FINS A 10 ANYS	DE 10 A 20 ANYS	MÉS DE 20 A CATA- LUNYA	NASCUT	NC	BARCE- LONA	GIRONA	LLEIDA	TARRA- GONA
TOTAL SENSE PONDERAR	1500	83.2	16.8	46.0	45.8	6.3	1.8	.1	16.1	5.1	15.1	63.3	.4	40.0	20.0	20.0	20.0
TOTAL PONDERAT	1500	83.9	16.1	39.3	51.2	7.7	1.8	.0	14.9	5.5	16.8	62.5	.3	74.1	9.8	5.6	10.5
P11. RECORDA HAVER VIST, EN ELS ÚLTIMS MESOS, UN ANUNCI A LA TELEVISIÓ EN EL QUAL ES VEIEN DIVERSOS TREBALLADORS I RESPONSABLES D'UNA FÀBRICA DESOLATS O PLORANT I ON UNES LLETRES IMPRESES RECORDAVEN QUE ELS ACCIDENTS ES PREVENEN O ES LAMENTEN?																	
Base: Total	1500	83.9	16.1	39.3	51.2	7.7	1.8	.0	14.9	5.5	16.8	62.5	.3	74.1	9.8	5.6	10.5
Sí	733	88.9	11.1	52.9	39.4	6.9	.8	-	12.0	4.4	11.6	72.0	.0	75.4	9.0	6.0	9.7
No	737	79.0	21.0	25.7	63.0	8.7	2.6	.0	17.8	6.5	21.7	53.4	.6	72.9	10.6	5.2	11.3
No sap	30	85.1	14.9	42.3	50.6	.9	6.1	-	14.9	6.1	21.7	57.2	-	73.5	9.7	4.6	12.2
P11.1. A QUINS CANALS DE TELEVISIÓ HA VIST AQUEST ANUNCI?																	
Base: Recorda anunci de televisió	733	88.9	11.1	52.9	39.4	6.9	.8	-	12.0	4.4	11.6	72.0	.0	75.4	9.0	6.0	9.7
TVE1	118	80.0	20.0	28.7	63.0	7.8	.4	-	18.8	6.0	21.8	53.4	-	72.2	11.2	5.5	11.1
TVE2	7	92.0	8.0	56.4	43.6	-	-	-	8.0	16.0	7.5	68.6	-	56.3	7.5	4.3	31.9
TV3	366	94.9	5.1	77.1	18.0	4.3	.6	-	3.4	3.9	11.0	81.6	.1	71.9	9.1	7.3	11.8
Canal 33	13	85.6	14.4	67.5	28.7	3.8	-	-	14.4	-	-	85.6	-	71.8	7.6	4.3	16.3
Tele 5	91	83.4	16.6	31.1	55.3	13.7	-	-	18.4	2.0	16.5	63.0	-	77.5	9.2	5.9	7.5
Antena 3	102	83.1	16.9	29.8	57.8	10.6	1.8	-	18.5	5.6	14.4	61.6	-	69.0	12.0	7.7	11.3
Cuatro	27	57.5	42.5	28.2	58.2	13.6	-	-	42.7	6.8	6.8	43.7	-	81.7	3.6	3.1	11.6
La Sexta	11	88.0	12.0	36.6	46.3	17.1	-	-	24.6	-	2.6	72.8	-	68.6	9.1	7.8	14.6
8TV	1	100.0	-	100.0	-	-	-	-	-	-	-	100.0	-	-	63.6	36.4	-
Altres canals autonòmics o locals	2	100.0	-	-	100.0	-	-	-	-	-	-	100.0	-	100.0	-	-	-
Tots	10	100.0	-	82.0	-	18.0	-	-	-	-	2.7	97.3	-	89.8	4.8	5.4	-
No sap	179	84.9	15.1	35.3	55.7	7.9	1.0	-	19.0	4.9	8.5	67.7	-	82.6	7.6	3.9	5.9
No contesta	6	100.0	-	30.6	38.7	30.6	-	-	-	-	-	100.0	-	91.9	8.1	-	-
P11.2. PENSANT EN AQUEST ANUNCI, CREU QUE S'ENTENIA?																	
Base: Recorda anunci de televisió	733	88.9	11.1	52.9	39.4	6.9	.8	-	12.0	4.4	11.6	72.0	.0	75.4	9.0	6.0	9.7
Sí	695	90.1	9.9	53.3	38.6	7.2	.9	-	11.4	4.2	11.5	72.9	.0	75.7	8.6	5.9	9.8
No	30	57.6	42.4	36.6	63.4	-	-	-	29.1	9.7	13.1	48.1	-	68.1	14.7	8.4	8.8
No sap	8	96.3	3.7	79.7	16.6	3.7	-	-	-	3.7	12.9	83.4	-	73.2	19.4	7.4	-
P11.3. CREU QUE CRIDAVA L'ATENCIÓ DE LA GENT QUAN EL VEIA A LA TELEVISIÓ?																	
Base: Recorda anunci de televisió	733	88.9	11.1	52.9	39.4	6.9	.8	-	12.0	4.4	11.6	72.0	.0	75.4	9.0	6.0	9.7
Sí	587	89.5	10.5	52.3	38.9	7.8	1.0	-	11.3	5.0	11.5	72.2	.0	75.1	9.2	6.1	9.7
No	114	85.2	14.8	54.3	43.2	2.6	-	-	13.2	2.6	15.5	68.7	-	75.0	8.2	6.7	10.2
No sap	31	91.6	8.4	60.3	33.8	5.9	-	-	17.7	.9	-	81.4	-	82.8	7.8	2.7	6.7
No contesta	1	-	100.0	-	100.0	-	-	-	100.0	-	-	-	-	-	-	-	100.0

	NACIONALITAT		LLENGUA HABITUAL					TEMPS DE RESIDÈNCIA A CATALUNYA					DEMARCACIÓ DE RESIDÈNCIA				
	TOTAL	ESPA- NYOLA	ESTRAN- GERA	CATALÀ	CASTE- LLÀ	AMBDUES	ALTRES	NC	FINS A 10 ANYS	DE 10 A 20 ANYS	MÉS DE 20 ANYS	NASCUT A CATA- LUNYA	NC	BARCE- LONA	GIRONA	LLEIDA	TARRA- GONA
TOTAL SENSE PONDERAR	1500	83.2	16.8	46.0	45.8	6.3	1.8	.1	16.1	5.1	15.1	63.3	.4	40.0	20.0	20.0	20.0
TOTAL PONDERAT	1500	83.9	16.1	39.3	51.2	7.7	1.8	.0	14.9	5.5	16.8	62.5	.3	74.1	9.8	5.6	10.5
P11.4. AQUEST ANUNCI LI HA FET PENSAR EN ALGUNA COSA QUE NO S'HAVIA PLANTEJAT MAI EN RELACIÓ ALS ACCIDENTS LABORALS?																	
Base: Recorda anunci de televisió	733	88.9	11.1	52.9	39.4	6.9	.8	-	12.0	4.4	11.6	72.0	.0	75.4	9.0	6.0	9.7
Sí	234	82.3	17.7	44.0	47.2	7.8	1.0	-	19.1	5.8	13.0	61.9	.1	72.2	10.5	7.4	9.9
No	488	92.3	7.7	57.9	34.8	6.6	.8	-	8.3	3.8	10.7	77.2	-	77.0	8.2	5.2	9.6
No sap	10	77.2	22.8	20.1	79.9	-	-	-	22.8	-	22.8	54.4	-	72.1	9.5	8.2	10.2
No contesta	0	100.0	-	-	100.0	-	-	-	-	100.0	-	-	-	-	-	100.0	-
P11.5. AQUEST ANUNCI VA AUGMENTAR LA SEVA PREOCUPACIÓ PER LA PREVENCIÓ DELS ACCIDENTS LABORALS?																	
Base: Recorda anunci de televisió	733	88.9	11.1	52.9	39.4	6.9	.8	-	12.0	4.4	11.6	72.0	.0	75.4	9.0	6.0	9.7
Sí	297	84.8	15.2	43.9	45.7	9.0	1.4	-	18.0	7.0	13.7	61.3	.1	69.2	11.0	7.7	12.0
No	431	92.0	8.0	59.0	35.1	5.5	.4	-	7.5	2.7	10.3	79.5	-	79.6	7.5	4.9	8.0
No sap	5	60.8	39.2	60.8	39.2	-	-	-	39.2	-	-	60.8	-	78.5	10.4	-	11.1
P11.6. CREU QUE ÉS ÚTIL PER SENSIBILITZAR SOBRE LA PREVENCIÓ DELS ACCIDENTS LABORALS?																	
Base: Recorda anunci de televisió	733	88.9	11.1	52.9	39.4	6.9	.8	-	12.0	4.4	11.6	72.0	.0	75.4	9.0	6.0	9.7
Sí	635	88.5	11.5	51.3	40.7	7.1	1.0	-	12.3	5.0	12.0	70.7	.0	75.2	8.8	6.2	9.8
No	84	90.3	9.7	63.0	33.2	3.7	-	-	9.1	.9	9.6	80.4	-	77.0	10.5	5.0	7.5
No sap	13	100.0	-	67.5	18.2	14.4	-	-	14.4	-	4.1	81.6	-	71.8	7.6	4.3	16.3

	NACIONALITAT			LLENGUA HABITUAL					TEMPS DE RESIDÈNCIA A CATALUNYA					DEMARCACIÓ DE RESIDÈNCIA			
	TOTAL	ESPA- NYOLA	ESTRAN- GERA	CATALÀ	CASTE- LLÀ	AMBDUES	ALTRES	NC	FINS A 10 ANYS	DE 10 A 20 ANYS	MÉS DE 20 ANYS	NASCUT A CATA- LUNYA	NC	BARCE- LONA	GIRONA	LLEIDA	TARRA- GONA
TOTAL SENSE PONDERAR	1500	83.2	16.8	46.0	45.8	6.3	1.8	.1	16.1	5.1	15.1	63.3	.4	40.0	20.0	20.0	20.0
TOTAL PONDERAT	1500	83.9	16.1	39.3	51.2	7.7	1.8	.0	14.9	5.5	16.8	62.5	.3	74.1	9.8	5.6	10.5
P12. I RECORDA HAVER SENTIT, EN ELS ÚLTIMS MESOS, UN ANUNCI A LA RÀDIO EN EL QUAL DIVERSES VEUS LAMENTAVEN UN ACCIDENT LABORAL I ES PENEDIEN DESOLATS DE NO HAVER-LO PREVIUNGUT I ON UNA VEU FINAL RECORDAVA QUE ELS ACCIDENTS ES PREVENEN O ES LAMENTEN?																	
Base: Escolta la ràdio	833	85.8	14.2	41.8	50.3	6.1	1.8	.0	14.0	5.2	16.9	63.6	.3	72.7	10.9	5.7	10.7
Sí	165	85.0	15.0	38.6	50.4	9.3	1.7	-	17.0	6.2	22.3	53.4	1.1	71.7	11.0	6.6	10.8
No	651	86.3	13.7	42.1	50.9	5.4	1.6	.0	12.9	5.1	15.4	66.5	.1	73.2	11.1	5.4	10.3
No sap	17	76.8	23.2	61.4	27.8	-	10.8	-	24.8	-	24.6	50.6	-	64.6	2.8	8.1	24.4
Base: Total	1500	83.9	16.1	39.3	51.2	7.7	1.8	.0	14.9	5.5	16.8	62.5	.3	74.1	9.8	5.6	10.5
Sí	165	85.0	15.0	38.6	50.4	9.3	1.7	-	17.0	6.2	22.3	53.4	1.1	71.7	11.0	6.6	10.8
No	651	86.3	13.7	42.1	50.9	5.4	1.6	.0	12.9	5.1	15.4	66.5	.1	73.2	11.1	5.4	10.3
No escolta la ràdio	667	81.6	18.4	36.2	52.4	9.7	1.8	-	16.0	5.8	16.6	61.3	.4	75.9	8.4	5.5	10.2
No sap	17	76.8	23.2	61.4	27.8	-	10.8	-	24.8	-	24.6	50.6	-	64.6	2.8	8.1	24.4
P12.1. A QUINES EMISSORES DE RÀDIO L'HA SENTIT?																	
Base: Recorda anunci de ràdio	165	85.0	15.0	38.6	50.4	9.3	1.7	-	17.0	6.2	22.3	53.4	1.1	71.7	11.0	6.6	10.8
Catalunya Ràdio	49	90.2	9.8	63.0	24.5	7.6	4.9	-	13.6	4.9	16.3	65.2	-	64.7	13.1	9.2	13.0
Catalunya Informació	6	70.9	29.1	41.8	58.2	-	-	-	-	37.4	-	62.6	-	87.3	-	4.4	8.3
Cadena SER	36	93.7	6.3	39.1	50.5	10.3	-	-	17.4	6.5	12.2	63.9	-	72.4	15.0	2.3	10.3
Onda Cero	8	86.8	13.2	6.2	93.8	-	-	-	13.2	30.4	33.0	23.3	-	70.0	6.2	10.6	13.2
RAC 1	22	100.0	-	53.9	18.9	18.9	8.3	-	-	2.4	16.7	81.0	-	75.0	15.4	2.5	7.1
RAC 105	10	80.5	19.5	44.3	53.0	2.7	-	-	12.4	7.7	40.2	39.6	-	53.3	23.5	8.1	15.1
Cadena COPE	6	100.0	-	29.1	70.9	-	-	-	8.3	-	62.6	29.1	-	87.3	-	4.4	8.3
Altres emissores generalistes	8	100.0	-	-	96.7	3.3	-	-	-	9.2	85.0	5.8	-	66.2	17.5	10.0	6.3
Altres radiofòrmules musicals	30	78.8	21.2	38.0	51.5	8.9	1.6	-	33.7	-	21.3	45.0	-	74.7	9.9	6.6	8.8
No sap	27	66.4	33.6	18.9	72.2	8.9	-	-	19.8	6.9	18.7	47.6	6.9	76.3	3.7	6.3	13.8
P12.2. PENSANT EN AQUEST ANUNCI, CREU QUE S'ENTENIA?																	
Base: Recorda anunci de ràdio	165	85.0	15.0	38.6	50.4	9.3	1.7	-	17.0	6.2	22.3	53.4	1.1	71.7	11.0	6.6	10.8
Sí	162	85.2	14.8	38.3	51.6	8.4	1.8	-	16.8	6.4	22.8	52.9	1.1	72.2	10.6	6.4	10.7
No	3	100.0	-	36.2	-	63.8	-	-	-	-	-	100.0	-	63.8	16.9	19.3	-
No sap	1	-	100.0	100.0	-	-	-	-	100.0	-	-	-	-	-	48.3	-	51.7

	NACIONALITAT		LLENGUA HABITUAL				TEMPS DE RESIDÈNCIA A CATALUNYA					DEMARCACIÓ DE RESIDÈNCIA					
	TOTAL	ESPA- NYOLA	ESTRAN- GERA	CATALÀ	CASTE- LLÀ	AMBDUES	ALTRES	NC	FINS A 10 ANYS	DE 10 A 20 ANYS	MÉS DE 20 ANYS	NASCUT A CATA- LUNYA	NC	BARCE- LONA	GIRONA	LLEIDA	TARRA- GONA
TOTAL SENSE PONDERAR	1500	83.2	16.8	46.0	45.8	6.3	1.8	.1	16.1	5.1	15.1	63.3	.4	40.0	20.0	20.0	20.0
TOTAL PONDERAT	1500	83.9	16.1	39.3	51.2	7.7	1.8	.0	14.9	5.5	16.8	62.5	.3	74.1	9.8	5.6	10.5
P12.3. CREU QUE CRIDAVA L'ATENCIÓ DE LA GENT QUAN EL SENTIA A LA RÀDIO?																	
Base: Recorda anunci de ràdio	165	85.0	15.0	38.6	50.4	9.3	1.7	-	17.0	6.2	22.3	53.4	1.1	71.7	11.0	6.6	10.8
Sí	139	84.0	16.0	38.8	49.5	9.7	2.1	-	16.2	7.0	24.4	51.0	1.3	71.9	10.2	6.2	11.7
No	23	90.6	9.4	39.4	52.4	8.2	-	-	22.3	2.2	9.4	66.2	-	73.7	13.0	8.7	4.6
No sap	4	86.5	13.5	27.9	72.1	-	-	-	13.5	-	22.1	64.4	-	50.9	26.9	7.7	14.4
P12.4. AQUEST ANUNCI LI HA FET PENSAR EN ALGUNA COSA QUE NO S'HAVIA PLANTEJAT MAI EN RELACIÓ ALS ACCIDENTS LABORALS?																	
Base: Recorda anunci de ràdio	165	85.0	15.0	38.6	50.4	9.3	1.7	-	17.0	6.2	22.3	53.4	1.1	71.7	11.0	6.6	10.8
Sí	62	78.8	21.2	26.3	61.7	8.1	3.8	-	26.3	3.4	26.4	40.8	3.0	68.7	9.5	9.9	11.9
No	102	89.5	10.5	45.2	44.2	10.1	.5	-	10.6	8.0	20.1	61.3	-	74.5	11.5	4.7	9.3
No sap	2	34.1	65.9	100.0	-	-	-	-	65.9	-	-	34.1	-	-	31.8	-	68.2
P12.5. AQUEST ANUNCI VA AUGMENTAR LA SEVA PREOCUPACIÓ PER LA PREVENCIÓ DELS ACCIDENTS LABORALS?																	
Base: Recorda anunci de ràdio	165	85.0	15.0	38.6	50.4	9.3	1.7	-	17.0	6.2	22.3	53.4	1.1	71.7	11.0	6.6	10.8
Sí	84	78.2	21.8	30.8	57.4	8.5	3.4	-	25.4	7.2	28.1	37.1	2.2	72.5	9.3	6.3	11.8
No	81	92.0	8.0	46.8	43.1	10.1	-	-	8.3	5.2	16.2	70.3	-	70.7	12.7	6.9	9.7
P12.6. CREU QUE ÉS ÚTIL PER SENSIBILITZAR SOBRE LA PREVENCIÓ DELS ACCIDENTS LABORALS?																	
Base: Recorda anunci de ràdio	165	85.0	15.0	38.6	50.4	9.3	1.7	-	17.0	6.2	22.3	53.4	1.1	71.7	11.0	6.6	10.8
Sí	143	86.8	13.2	38.9	51.0	8.1	2.0	-	17.1	5.5	22.3	53.8	1.3	72.5	8.9	6.5	12.1
No	21	76.7	23.3	36.2	46.5	17.3	-	-	14.7	10.9	20.9	53.5	-	69.1	20.6	7.8	2.4
No sap	1	-	100.0	50.0	50.0	-	-	-	50.0	-	50.0	-	-	-	100.0	-	-

	NACIONALITAT			LLENGUA HABITUAL					TEMPS DE RESIDÈNCIA A CATALUNYA					DEMARCACIÓ DE RESIDÈNCIA			
	TOTAL	ESPA- NYOLA	ESTRAN- GERA	CATALÀ	CASTE- LLÀ	AMBDUES	ALTRES	NC	FINS A 10 ANYS	DE 10 A 20 ANYS	MÉS DE 20 ANYS	NASCUT A CATA- LUNYA	NC	BARCE- LONA	GIRONA	LLEIDA	TARRA- GONA
TOTAL SENSE PONDERAR	1500	83.2	16.8	46.0	45.8	6.3	1.8	.1	16.1	5.1	15.1	63.3	.4	40.0	20.0	20.0	20.0
TOTAL PONDERAT	1500	83.9	16.1	39.3	51.2	7.7	1.8	.0	14.9	5.5	16.8	62.5	.3	74.1	9.8	5.6	10.5
P13. RECORDA HAVER VIST, EN ELS ÚLTIMS MESOS, UN ANUNCI A LA TELEVISIÓ EN EL QUAL ES VEIEN PERSONES TREBALLANT (UNS TRANSPORTISTES MANIPULANT CAIXES, UNA PERSONA AMB ORDINADOR, UNA CAIXERA D'UN SUPER,...) ON S'EXPLICAVA LA NECESSITAT DE FER LES COSES BÉ PER EVITAR QUE MALES POSTURES O ACCIONS REPETITIVES A LA FEINA PROVOQUIN DOLORS MUSCULARS?																	
Base: Total	1500	83.9	16.1	39.3	51.2	7.7	1.8	.0	14.9	5.5	16.8	62.5	.3	74.1	9.8	5.6	10.5
Sí	613	90.9	9.1	47.7	44.0	7.9	.3	-	8.7	3.7	16.1	71.2	.3	71.0	11.0	7.0	10.9
No	872	79.3	20.7	33.5	56.3	7.6	2.6	.0	18.8	6.7	17.2	56.9	.3	76.3	8.9	4.5	10.4
No sap	13	80.5	19.5	36.7	63.3	-	-	-	29.7	3.6	21.9	44.8	-	69.0	14.6	12.5	3.9
No contesta	2	-	100.0	-	-	-	100.0	-	100.0	-	-	-	-	100.0	-	-	-
P13.1. A QUINS CANALS DE TELEVISIÓ HA VIST AQUEST ANUNCI?																	
Base: Recorda anunci de televisió	613	90.9	9.1	47.7	44.0	7.9	.3	-	8.7	3.7	16.1	71.2	.3	71.0	11.0	7.0	10.9
TVE1	103	78.9	21.1	26.7	63.6	9.7	-	-	16.0	6.9	22.9	54.3	-	71.8	11.4	5.2	11.7
TVE2	10	95.1	4.9	73.8	26.2	-	-	-	4.9	8.1	-	87.1	-	74.1	9.8	5.6	10.5
TV3	272	95.8	4.2	75.5	19.4	5.1	-	-	2.7	3.5	10.0	83.8	-	68.0	12.0	8.0	11.9
Canal 33	13	97.8	2.2	83.1	16.9	-	-	-	2.2	-	14.7	83.1	-	73.4	11.6	6.7	8.3
Tele 5	100	84.9	15.1	23.5	65.2	9.5	1.8	-	12.8	5.7	16.5	65.0	-	77.6	10.8	5.3	6.3
Antena 3	104	87.9	12.1	18.7	71.5	7.8	2.1	-	15.2	3.0	17.2	64.5	-	73.3	10.9	6.2	9.6
Cuatro	17	88.4	11.6	33.8	66.2	-	-	-	13.4	-	10.9	75.7	-	65.5	17.3	1.7	15.5
La Sexta	9	60.7	39.3	66.0	25.6	8.4	-	-	28.6	5.3	3.1	63.0	-	60.7	21.4	12.2	5.7
8TV	1	100.0	-	100.0	-	-	-	-	-	-	-	100.0	-	-	63.6	36.4	-
BTV	0	100.0	-	100.0	-	-	-	-	-	-	-	100.0	-	-	-	100.0	-
Altres canals autonòmics o locals	1	100.0	-	100.0	-	-	-	-	-	-	-	100.0	-	-	-	-	100.0
Tots	5	90.1	9.9	47.2	15.5	37.3	-	-	9.9	-	-	90.1	-	74.6	19.7	5.6	-
No sap	165	90.1	9.9	35.5	54.5	10.1	-	-	8.2	5.1	22.1	63.5	1.1	75.1	8.3	5.8	10.8
No contesta	4	100.0	-	-	50.0	50.0	-	-	-	-	-	100.0	-	100.0	-	-	-
P13.2. PENSANT EN AQUEST ANUNCI, CREU QUE S'ENTENIA?																	
Base: Recorda anunci de televisió	613	90.9	9.1	47.7	44.0	7.9	.3	-	8.7	3.7	16.1	71.2	.3	71.0	11.0	7.0	10.9
Sí	595	91.3	8.7	48.3	43.8	7.6	.4	-	8.3	3.8	15.8	71.7	.3	71.0	11.1	6.9	11.0
No	14	83.3	16.7	26.7	46.9	26.4	-	-	16.7	-	26.4	56.9	-	79.3	7.0	10.0	3.7
No sap	3	46.0	54.0	30.6	69.4	-	-	-	54.0	-	15.3	30.6	-	54.0	14.3	16.3	15.3
P13.3. CREU QUE CRIDAVA L'ATENCIÓ DE LA GENT QUAN EL VEIA A LA TELEVISIÓ?																	
Base: Recorda anunci de televisió	613	90.9	9.1	47.7	44.0	7.9	.3	-	8.7	3.7	16.1	71.2	.3	71.0	11.0	7.0	10.9
Sí	490	91.1	8.9	49.1	43.8	6.6	.4	-	8.4	4.1	15.4	72.1	-	71.1	11.1	6.8	11.0
No	106	91.4	8.6	42.9	46.3	10.8	-	-	8.3	2.7	21.0	66.2	1.8	73.7	11.1	8.2	7.0
No sap	17	80.4	19.6	37.4	34.8	27.8	-	-	19.6	-	6.1	74.2	-	54.2	8.6	6.5	30.7



	NACIONALITAT		LLENGUA HABITUAL					TEMPS DE RESIDÈNCIA A CATALUNYA					DEMARCACIÓ DE RESIDÈNCIA				
	TOTAL	ESPA- NYOLA	ESTRAN- GERA	CATALÀ	CASTE- LLÀ	AMBDUES	ALTRES	NC	FINS A 10 ANYS	DE 10 A 20 ANYS	MÉS DE 20 ANYS	NASCUT A CATA- LUNYA	NC	BARCE- LONA	GIRONA	LLEIDA	TARRA- GONA
TOTAL SENSE PONDERAR	1500	83.2	16.8	46.0	45.8	6.3	1.8	.1	16.1	5.1	15.1	63.3	.4	40.0	20.0	20.0	20.0
TOTAL PONDERAT	1500	83.9	16.1	39.3	51.2	7.7	1.8	.0	14.9	5.5	16.8	62.5	.3	74.1	9.8	5.6	10.5
P13.4. AQUEST ANUNCI LI HA FET PENSAR EN ALGUNA COSA QUE NO S'HAVIA PLANTEJAT MAI EN RELACIÓ ALS DOLORS MUSCULARS QUE PODEN PROVOCAR ALGUNES FEINES?																	
Base: Recorda anunci de televisió	613	90.9	9.1	47.7	44.0	7.9	.3	-	8.7	3.7	16.1	71.2	.3	71.0	11.0	7.0	10.9
Sí	342	91.0	9.0	46.0	46.2	7.2	.5	-	11.1	2.7	16.7	69.4	-	69.4	11.2	6.9	12.6
No	267	90.6	9.4	50.5	40.4	9.0	.1	-	5.8	5.1	14.8	73.6	.7	72.9	11.0	7.2	8.9
No sap	4	100.0	-	7.0	93.0	-	-	-	-	-	46.5	53.5	-	93.0	-	7.0	-
P13.5. AQUEST ANUNCI VA AUGMENTAR LA SEVA PREOCUPACIÓ PER LES CONDICIONS DE SEGURETAT I DE SALUT A LA FEINA?																	
Base: Recorda anunci de televisió	613	90.9	9.1	47.7	44.0	7.9	.3	-	8.7	3.7	16.1	71.2	.3	71.0	11.0	7.0	10.9
Sí	307	88.9	11.1	41.6	52.0	5.7	.7	-	12.3	2.7	18.9	66.1	-	68.2	11.8	6.8	13.2
No	304	92.9	7.1	54.0	35.6	10.3	-	-	5.2	4.6	13.0	76.6	.6	74.3	10.0	7.4	8.3
No sap	2	75.9	24.1	25.9	74.1	-	-	-	-	24.1	50.0	25.9	-	-	48.3	-	51.7
P13.6. CREU QUE ÉS ÚTIL PER SENSIBILITZAR SOBRE LES PRECAUCIONS QUE CAL PRENDRE A LA FEINA PER AUGMENTAR LA SEGURETAT I EVITAR DANYS A LA SALUT?																	
Base: Recorda anunci de televisió	613	90.9	9.1	47.7	44.0	7.9	.3	-	8.7	3.7	16.1	71.2	.3	71.0	11.0	7.0	10.9
Sí	556	90.5	9.5	47.1	44.9	7.6	.4	-	9.3	3.5	15.8	71.1	.3	70.7	11.0	7.2	11.1
No	56	94.8	5.2	53.4	35.1	11.5	-	-	2.7	5.6	19.6	72.1	-	76.7	9.7	6.0	7.6
No sap	2	67.4	32.6	67.4	32.6	-	-	-	-	32.6	-	67.4	-	-	65.1	-	34.9

	NACIONALITAT			LLENGUA HABITUAL					TEMPS DE RESIDÈNCIA A CATALUNYA					DEMARCACIÓ DE RESIDÈNCIA			
	TOTAL	ESPA- NYOLA	ESTRAN- GERA	CATALÀ	CASTE- LLÀ	AMBDUES	ALTRES	NC	FINS A 10 ANYS	DE 10 A 20 ANYS	MÉS DE 20 ANYS	NASCUT A CATA- LUNYA	NC	BARCE- LONA	GIRONA	LLEIDA	TARRA- GONA
TOTAL SENSE PONDERAR	1500	83.2	16.8	46.0	45.8	6.3	1.8	.1	16.1	5.1	15.1	63.3	.4	40.0	20.0	20.0	20.0
TOTAL PONDERAT	1500	83.9	16.1	39.3	51.2	7.7	1.8	.0	14.9	5.5	16.8	62.5	.3	74.1	9.8	5.6	10.5
<b>P14. RECORDA DE QUINA ENTITAT EREN AQUESTS ANUNCIS? QUI ELS FEIA?</b>																	
Base: Recorda algun dels anuncis	986	88.0	12.0	46.7	44.3	8.3	.7	-	11.9	4.5	14.3	68.9	.4	74.0	9.7	6.1	10.2
Administració central / Govern d'Espanya (Ministeris, etc.)	160	90.3	9.7	38.3	52.7	8.8	.2	-	10.2	2.9	23.8	63.1	-	76.2	8.9	5.4	9.5
Generalitat de Catalunya	205	97.2	2.8	70.2	25.5	4.3	-	-	2.6	3.6	7.9	85.9	-	71.4	9.6	6.7	12.3
Departament de Treball de la Generalitat	52	88.8	11.2	46.8	37.5	15.6	-	-	11.2	.5	9.6	78.7	-	78.0	6.6	6.4	9.0
Altres departaments de la Generalitat de Catalunya	11	100.0	-	80.3	19.7	-	-	-	-	-	19.7	80.3	-	85.5	4.5	5.2	4.8
Ajuntament de Barcelona	2	100.0	-	100.0	-	-	-	-	-	-	-	100.0	-	100.0	-	-	-
Altres	1	100.0	-	100.0	-	-	-	-	-	-	-	100.0	-	-	63.6	36.4	-
No sap	549	83.9	16.1	39.7	50.2	8.9	1.2	-	15.9	5.9	14.4	63.1	.7	73.9	10.4	6.0	9.7
No contesta	6	54.5	45.5	22.8	45.5	31.7	-	-	45.5	-	-	54.5	-	63.4	-	9.6	27.0
<b>P14.1. I CONCRETAMENT, DE QUIN DEPARTAMENT O CONSELLERIA DE LA GENERALITAT EREN?</b>																	
Base: Ha esmentat Generalitat de Catalunya	205	97.2	2.8	70.2	25.5	4.3	-	-	2.6	3.6	7.9	85.9	-	71.4	9.6	6.7	12.3
Treball	106	98.6	1.4	79.9	18.9	1.2	-	-	3.6	1.7	3.0	91.7	-	70.1	11.1	7.4	11.4
Presidència	0	100.0	-	100.0	-	-	-	-	-	-	-	100.0	-	-	-	100.0	-
Acció Social i Ciutadana	3	100.0	-	46.5	-	53.5	-	-	-	-	-	100.0	-	53.5	-	16.2	30.3
Economia i Finances	0	100.0	-	100.0	-	-	-	-	-	-	-	100.0	-	-	-	100.0	-
Innovació, Universitats i Empresa	1	100.0	-	100.0	-	-	-	-	-	-	-	100.0	-	-	-	34.8	65.2
Medi Ambient i Habitatge	0	100.0	-	-	100.0	-	-	-	-	-	-	100.0	-	-	100.0	-	-
Salut	18	97.1	2.9	76.4	23.6	-	-	-	2.9	-	10.3	86.7	-	72.3	5.5	4.7	17.6
Altres	0	100.0	-	-	100.0	-	-	-	-	-	-	100.0	-	-	100.0	-	-
No sap	74	95.1	4.9	56.7	35.9	7.5	-	-	1.4	7.5	14.9	76.2	-	77.2	6.6	4.9	11.3
No contesta	1	100.0	-	50.0	50.0	-	-	-	-	-	-	100.0	-	-	100.0	-	-
<b>ENTITAT REALITZADORA DELS ANUNCIS</b>																	
Base: Recorda algun dels anuncis	986	88.0	12.0	46.7	44.3	8.3	.7	-	11.9	4.5	14.3	68.9	.4	74.0	9.7	6.1	10.2
Administració central / Govern d'Espanya (Ministeris, etc.)	160	90.3	9.7	38.3	52.7	8.8	.2	-	10.2	2.9	23.8	63.1	-	76.2	8.9	5.4	9.5
Generalitat de Catalunya	75	95.1	4.9	56.6	36.1	7.4	-	-	1.4	7.4	14.8	76.5	-	76.2	7.8	4.8	11.1
Departament de Treball de la Generalitat	158	95.4	4.6	69.0	25.0	6.0	-	-	6.1	1.3	5.2	87.4	-	72.7	9.6	7.1	10.6
Altres departaments de la Generalitat de Catalunya	35	98.5	1.5	73.4	21.2	5.4	-	-	1.5	-	11.5	87.0	-	69.6	7.1	8.1	15.2
Ajuntament de Barcelona	2	100.0	-	100.0	-	-	-	-	-	-	-	100.0	-	100.0	-	-	-
Altres	1	100.0	-	100.0	-	-	-	-	-	-	-	100.0	-	-	63.6	36.4	-
No sap	549	83.9	16.1	39.7	50.2	8.9	1.2	-	15.9	5.9	14.4	63.1	.7	73.9	10.4	6.0	9.7
No contesta	6	54.5	45.5	22.8	45.5	31.7	-	-	45.5	-	-	54.5	-	63.4	-	9.6	27.0

	NACIONALITAT			LLENGUA HABITUAL					TEMPS DE RESIDÈNCIA A CATALUNYA					DEMARCACIÓ DE RESIDÈNCIA			
	TOTAL	ESPA- NYOLA	ESTRAN- GERA	CATALÀ	CASTE- LLÀ	AMB DUES	ALTRES	NC	FINS A 10 ANYS	DE 10 A 20 ANYS	MÉS DE 20 ANYS	NASCUT A CATA- LUNYA	NC	BARCE- LONA	GIRONA	LLEIDA	TARRA- GONA
TOTAL SENSE PONDERAR	1500	83.2	16.8	46.0	45.8	6.3	1.8	.1	16.1	5.1	15.1	63.3	.4	40.0	20.0	20.0	20.0
TOTAL PONDERAT	1500	83.9	16.1	39.3	51.2	7.7	1.8	.0	14.9	5.5	16.8	62.5	.3	74.1	9.8	5.6	10.5

P15. ARA LI LLEGIRÉ UN SEGUIT DE FRASES RELACIONADES AMB AQUESTS ANUNCIS. M'AGRADARIA QUE VOSTÈ EM DIGUÉS SI HI ESTÀ TOTALMENT D'ACORD, D'ACORD, NI D'ACORD NI EN DESACORD, EN DESACORD O TOTALMENT EN DESACORD:

P15.1. INDIQUEN QUE ELS ACCIDENTS LABORALS ES PODEN EVITAR

Base: Recorda algun dels anuncis	986	88.0	12.0	46.7	44.3	8.3	.7	-	11.9	4.5	14.3	68.9	.4	74.0	9.7	6.1	10.2
Totalment d'acord	293	89.9	10.1	48.0	45.2	5.6	1.3	-	12.2	4.4	10.8	72.6	-	79.1	8.0	5.7	7.2
D'acord	623	87.2	12.8	45.3	44.7	9.6	.4	-	11.6	4.8	16.0	67.2	.3	72.3	10.5	6.3	10.9
Ni d'acord ni en desacord	21	98.6	1.4	52.3	36.2	11.5	-	-	9.0	5.3	10.4	75.4	-	63.0	9.5	12.2	15.3
En desacord	46	82.4	17.6	52.7	40.4	5.8	1.1	-	16.5	1.1	14.7	63.6	4.0	72.5	8.5	3.0	16.0
Totalment en desacord	1	100.0	-	48.3	-	51.7	-	-	-	-	-	100.0	-	-	48.3	-	51.7
No sap	1	100.0	-	-	100.0	-	-	-	-	-	100.0	-	-	-	-	-	100.0
No contesta	2	100.0	-	100.0	-	-	-	-	-	-	-	100.0	-	100.0	-	-	-

P15.2. INDIQUEN QUE EL PRINCIPAL RESPONSABLE DE LA SEGURETAT EN EL TREBALL ÉS L'EMPRESARI

Base: Recorda algun dels anuncis	986	88.0	12.0	46.7	44.3	8.3	.7	-	11.9	4.5	14.3	68.9	.4	74.0	9.7	6.1	10.2
Totalment d'acord	85	86.5	13.5	32.2	64.1	3.7	-	-	16.0	6.5	15.5	61.9	-	71.7	9.2	9.2	9.9
D'acord	340	86.8	13.2	50.5	39.0	9.5	.9	-	11.4	4.1	14.1	69.2	1.2	71.9	10.7	5.8	11.6
Ni d'acord ni en desacord	175	89.1	10.9	45.3	44.5	10.1	-	-	14.0	5.3	11.8	68.9	-	78.4	9.3	4.8	7.5
En desacord	345	88.8	11.2	47.6	44.5	6.9	1.1	-	10.8	4.0	14.4	70.8	-	74.6	9.2	6.2	10.0
Totalment en desacord	38	93.8	6.2	44.4	43.0	12.7	-	-	6.2	4.9	22.6	66.2	-	79.0	5.2	6.0	9.8
No sap	3	53.8	46.3	18.8	81.3	-	-	-	46.3	-	17.5	36.3	-	-	52.5	10.0	37.5
No contesta	0	100.0	-	100.0	-	-	-	-	-	-	-	100.0	-	-	-	100.0	-

P15.3. EXPLIQUEN ALGUNA COSA NOVA

Base: Recorda algun dels anuncis	986	88.0	12.0	46.7	44.3	8.3	.7	-	11.9	4.5	14.3	68.9	.4	74.0	9.7	6.1	10.2
Totalment d'acord	30	93.0	7.0	52.5	47.5	-	-	-	14.1	2.7	15.0	68.3	-	67.7	6.5	8.4	17.4
D'acord	333	83.0	17.0	39.4	49.3	10.7	.6	-	16.9	6.7	12.7	63.6	.1	71.8	11.0	5.2	12.0
Ni d'acord ni en desacord	110	96.6	3.4	62.4	33.9	3.6	-	-	7.0	1.7	11.5	79.8	-	75.6	8.0	7.9	8.6
En desacord	431	88.8	11.2	47.3	44.1	7.4	1.2	-	10.0	3.2	15.9	70.0	.9	75.2	8.9	6.4	9.5
Totalment en desacord	57	94.5	5.5	54.0	36.3	9.7	-	-	6.0	5.0	16.5	72.5	-	77.9	10.3	4.4	7.4
No sap	22	82.4	17.6	34.6	43.8	21.6	-	-	14.1	11.9	14.1	59.8	-	75.7	15.6	6.4	2.4
No contesta	2	100.0	-	79.1	20.9	-	-	-	-	-	-	100.0	-	79.1	20.9	-	-

	TOTAL	NACIONALITAT		LLENGUA HABITUAL					TEMPS DE RESIDÈNCIA A CATALUNYA					DEMARCACIÓ DE RESIDÈNCIA			
		ESPA- NYOLA	ESTRAN- GERA	CATALÀ	CASTE- LLÀ	AMB DUES	ALTRES	NC	FINS A 10 ANYS	DE 10 A 20 ANYS	MÉS DE 20 A CATA- LUNYA	NASCUT A CATA- LUNYA	NC	BARCE- LONA	GIRONA	LLEIDA	TARRA- GONA
TOTAL SENSE PONDERAR	1500	83.2	16.8	46.0	45.8	6.3	1.8	.1	16.1	5.1	15.1	63.3	.4	40.0	20.0	20.0	20.0
TOTAL PONDERAT	1500	83.9	16.1	39.3	51.2	7.7	1.8	.0	14.9	5.5	16.8	62.5	.3	74.1	9.8	5.6	10.5
<b>P15.4. ES DIRIGEIXEN ALS TREBALLADORS</b>																	
Base: Recorda algun dels anuncis	986	88.0	12.0	46.7	44.3	8.3	.7	-	11.9	4.5	14.3	68.9	.4	74.0	9.7	6.1	10.2
Totalment d'acord	163	88.4	11.6	39.2	50.6	10.2	-	-	10.2	6.3	14.1	69.4	-	76.1	8.4	6.2	9.3
D'acord	655	88.8	11.2	48.2	41.7	9.5	.7	-	11.2	3.0	15.5	69.6	.6	73.8	10.4	5.9	9.9
Ni d'acord ni en desacord	66	84.4	15.6	41.8	53.9	1.5	2.8	-	17.7	10.0	7.7	64.7	-	76.2	8.2	6.0	9.6
En desacord	83	85.8	14.2	53.7	43.1	2.6	.6	-	17.1	4.7	10.1	68.1	-	71.2	7.6	6.1	15.1
Totalment en desacord	14	86.9	13.1	47.4	52.6	-	-	-	-	26.3	15.1	58.6	-	78.9	3.5	13.9	3.7
No sap	5	60.2	39.8	39.1	60.9	-	-	-	39.8	-	10.5	49.7	-	39.8	31.6	6.0	22.6
<b>P15.5. ES DIRIGEIXEN A LA SOCIETAT EN GENERAL</b>																	
Base: Recorda algun dels anuncis	986	88.0	12.0	46.7	44.3	8.3	.7	-	11.9	4.5	14.3	68.9	.4	74.0	9.7	6.1	10.2
Totalment d'acord	203	87.4	12.6	43.2	47.5	8.4	.9	-	10.5	6.7	10.6	72.2	-	73.0	9.2	6.2	11.6
D'acord	664	87.9	12.1	47.3	43.0	9.3	.4	-	11.4	4.4	15.5	68.3	.3	74.4	9.4	6.2	10.0
Ni d'acord ni en desacord	49	86.6	13.4	59.9	39.1	1.0	-	-	11.9	1.0	20.7	66.4	-	71.5	10.9	8.0	9.6
En desacord	60	91.3	8.7	47.3	44.8	3.9	4.0	-	18.0	1.8	9.0	68.1	3.1	74.6	11.5	4.2	9.7
Totalment en desacord	2	100.0	-	-	100.0	-	-	-	100.0	-	-	-	-	100.0	-	-	-
No sap	8	93.7	6.3	6.3	93.7	-	-	-	30.0	-	3.6	66.4	-	71.3	25.1	3.6	-
<b>P15.6. ES DIRIGEIXEN ALS EMPRESARIS</b>																	
Base: Recorda algun dels anuncis	986	88.0	12.0	46.7	44.3	8.3	.7	-	11.9	4.5	14.3	68.9	.4	74.0	9.7	6.1	10.2
Totalment d'acord	96	90.4	9.6	43.7	49.1	7.1	-	-	11.5	6.0	14.0	68.5	-	73.3	9.7	5.0	12.0
D'acord	513	88.0	12.0	47.5	41.5	10.5	.5	-	9.7	4.2	15.0	70.3	.8	74.8	9.8	6.1	9.3
Ni d'acord ni en desacord	90	90.1	9.9	60.9	34.7	4.4	-	-	17.3	1.7	9.3	71.7	-	74.0	8.2	6.2	11.6
En desacord	247	85.1	14.9	40.8	51.4	6.1	1.7	-	15.3	4.3	14.3	66.2	-	72.0	10.1	6.5	11.5
Totalment en desacord	32	98.3	1.7	49.2	45.0	5.7	-	-	7.5	14.5	12.3	65.7	-	86.0	3.0	6.1	4.9
No sap	8	87.0	13.0	41.9	54.4	3.7	-	-	13.0	3.7	37.7	45.6	-	49.3	32.6	11.2	7.0
<b>P15.7. ES DIRIGEIXEN ALS DIRECTIUS</b>																	
Base: Recorda algun dels anuncis	986	88.0	12.0	46.7	44.3	8.3	.7	-	11.9	4.5	14.3	68.9	.4	74.0	9.7	6.1	10.2
Totalment d'acord	78	91.1	8.9	49.4	41.0	9.5	-	-	11.6	5.4	8.1	74.9	-	73.7	9.4	6.1	10.8
D'acord	461	87.3	12.7	46.6	42.9	9.1	1.4	-	12.0	5.7	14.0	68.2	.1	73.6	9.5	6.4	10.6
Ni d'acord ni en desacord	97	90.2	9.8	50.4	44.4	5.2	-	-	11.7	4.1	10.6	73.7	-	78.3	8.1	5.5	8.1
En desacord	293	88.6	11.4	46.8	45.4	7.7	.2	-	11.7	2.3	16.3	69.0	.6	73.3	10.0	5.9	10.7
Totalment en desacord	35	94.7	5.3	38.5	50.8	10.7	-	-	6.1	6.7	15.9	71.2	-	80.0	8.5	4.0	7.6
No sap	22	65.1	34.9	31.6	63.6	4.8	-	-	26.4	2.6	27.8	34.6	8.5	68.2	20.3	9.0	2.4
No contesta	1	100.0	-	100.0	-	-	-	-	-	-	-	100.0	-	-	-	-	100.0

	NACIONALITAT			LLENGUA HABITUAL					TEMPS DE RESIDÈNCIA A CATALUNYA					DEMARCACIÓ DE RESIDÈNCIA			
	TOTAL	ESPA- NYOLA	ESTRAN- GERA	CATALÀ	CASTE- LLÀ	AMBDUES	ALTRES	NC	FINS A 10 ANYS	DE 10 A 20 ANYS	MÉS DE 20 ANYS	NASCUT A CATA- LUNYA	NC	BARCE- LONA	GIRONA	LLEIDA	TARRA- GONA
TOTAL SENSE PONDERAR	1500	83.2	16.8	46.0	45.8	6.3	1.8	.1	16.1	5.1	15.1	63.3	.4	40.0	20.0	20.0	20.0
TOTAL PONDERAT	1500	83.9	16.1	39.3	51.2	7.7	1.8	.0	14.9	5.5	16.8	62.5	.3	74.1	9.8	5.6	10.5
<b>P15.8. SÓN MASSA SUAUS, HAURIEN DE SER MÉS DIRECTES, FORTS, AMB ACCIDENTS MÉS GREUS QUE IMPACTESSIN MÉS</b>																	
Base: Recorda algun dels anuncis	986	88.0	12.0	46.7	44.3	8.3	.7	-	11.9	4.5	14.3	68.9	.4	74.0	9.7	6.1	10.2
Totalment d'acord	139	88.3	11.7	34.5	55.8	9.7	-	-	12.7	5.0	15.6	66.7	-	76.2	9.9	4.8	9.1
D'acord	343	84.8	15.2	39.7	51.6	7.5	1.2	-	16.3	5.2	10.7	67.7	.1	71.3	11.9	7.2	9.6
Ni d'acord ni en desacord	108	94.1	5.9	58.0	32.9	9.1	-	-	7.6	6.2	5.6	80.6	-	74.1	6.4	8.3	11.2
En desacord	330	90.0	10.0	53.4	37.2	8.5	.9	-	9.8	1.9	18.9	68.3	1.1	75.2	8.6	5.1	11.1
Totalment en desacord	51	89.2	10.8	55.7	39.7	4.7	-	-	6.2	9.8	20.7	63.4	-	79.8	8.6	3.3	8.2
No sap	16	69.4	30.6	59.1	27.2	13.7	-	-	3.6	11.9	20.5	64.0	-	71.4	9.4	9.0	10.1
<b>P15.9. FOMENTEN EL DEBAT SOCIAL SOBRE LA SEURETAT EN EL TREBALL</b>																	
Base: Recorda algun dels anuncis	986	88.0	12.0	46.7	44.3	8.3	.7	-	11.9	4.5	14.3	68.9	.4	74.0	9.7	6.1	10.2
Totalment d'acord	112	90.8	9.2	43.6	45.8	10.6	-	-	11.8	5.2	8.0	75.1	-	71.1	10.5	5.7	12.7
D'acord	622	86.6	13.4	46.5	43.6	8.9	1.0	-	12.9	4.2	15.1	67.1	.6	73.6	9.9	6.1	10.4
Ni d'acord ni en desacord	78	94.6	5.4	47.8	44.1	8.1	-	-	7.5	7.6	8.7	76.2	-	78.0	8.8	7.9	5.4
En desacord	130	89.6	10.4	51.5	45.3	2.8	.4	-	11.8	1.4	14.7	72.1	-	73.8	9.8	5.1	11.3
Totalment en desacord	22	100.0	-	53.0	47.0	-	-	-	9.7	11.9	16.9	61.5	-	84.4	4.5	6.4	4.8
No sap	21	68.9	31.1	27.5	51.3	21.2	-	-	4.8	8.8	38.7	47.7	-	79.0	7.0	6.6	7.5
<b>P15.10. EL QUE DIUEN SOBRE LA PREVENCIÓ DELS ACCIDENTS LABORALS ÉS REAL</b>																	
Base: Recorda algun dels anuncis	986	88.0	12.0	46.7	44.3	8.3	.7	-	11.9	4.5	14.3	68.9	.4	74.0	9.7	6.1	10.2
Totalment d'acord	265	91.2	8.8	44.1	49.2	5.8	.9	-	11.1	5.7	10.4	72.8	-	74.9	9.8	5.2	10.1
D'acord	642	87.3	12.7	48.4	41.4	9.6	.7	-	12.1	4.1	14.0	69.2	.6	75.0	8.5	6.3	10.1
Ni d'acord ni en desacord	24	94.7	5.3	48.9	41.4	9.6	-	-	6.5	1.2	17.3	75.1	-	61.0	20.2	8.1	10.8
En desacord	45	82.4	17.6	35.9	58.2	5.9	-	-	10.4	5.3	34.4	50.0	-	66.5	16.5	7.5	9.4
Totalment en desacord	1	100.0	-	62.2	37.8	-	-	-	-	-	37.8	62.2	-	-	37.8	21.6	40.5
No sap	9	54.0	46.0	47.9	52.1	-	-	-	46.0	5.4	37.2	11.5	-	60.9	21.5	6.1	11.5

	TOTAL	NACIONALITAT		LLENGUA HABITUAL					TEMPS DE RESIDÈNCIA A CATALUNYA					DEMARCACIÓ DE RESIDÈNCIA			
		ESPA- NYOLA	ESTRAN- GERA	CATALÀ	CASTE- LLÀ	AMBDUES	ALTRES	NC	FINS A 10 ANYS	DE 10 A 20 ANYS	MÉS DE 20 ANYS	NASCUT A CATA- LUNYA	NC	BARCE- LONA	GIRONA	LLEIDA	TARRA- GONA
TOTAL SENSE PONDERAR	1500	83.2	16.8	46.0	45.8	6.3	1.8	.1	16.1	5.1	15.1	63.3	.4	40.0	20.0	20.0	20.0
TOTAL PONDERAT	1500	83.9	16.1	39.3	51.2	7.7	1.8	.0	14.9	5.5	16.8	62.5	.3	74.1	9.8	5.6	10.5
P16. VOSTÈ QUÈ CREU QUE HAURIA D'APARÈIXER EN UN ANUNCI DE TELEVISIÓ DIRIGIT A LA PREVENCIÓ DELS ACCIDENTS LABORALS PERQUÈ FOS EFECTIU? COM HAURIA DE SER? QUE S'HI HAURIA DE DIR?																	
Base: Total	1500	83.9	16.1	39.3	51.2	7.7	1.8	.0	14.9	5.5	16.8	62.5	.3	74.1	9.8	5.6	10.5
Suaus, moderats	12	96.0	4.0	61.8	38.2	-	-	-	15.0	4.0	10.5	70.5	-	75.0	11.9	4.5	8.5
Més directe, més impactant, més fort	199	88.8	11.2	39.7	50.5	7.7	2.1	-	9.0	6.6	19.8	64.5	.1	76.5	8.4	4.8	10.3
Més real, casos reals, testimonis	152	87.4	12.6	42.2	50.5	5.9	1.4	-	13.7	4.0	13.7	67.4	1.2	72.1	11.6	5.5	10.7
Avisar dels perills i com prevenir-los	49	85.5	14.5	57.6	37.5	4.4	.6	-	20.4	4.4	5.7	69.5	-	68.1	18.0	7.4	6.4
Ensenyar les conseqüències dels accidents	46	82.1	17.9	41.7	58.3	-	-	-	19.1	-	15.0	65.9	-	64.9	11.8	4.9	18.4
Les conseqüències familiars, plors, tocar la fibra sensible	4	88.1	11.9	68.6	24.6	6.8	-	-	11.9	-	44.9	43.2	-	44.9	35.6	6.8	12.7
Comparar abans i després, amb i sense mesures de seguretat	6	95.4	4.6	56.7	43.3	-	-	-	4.6	8.1	-	87.3	-	61.2	16.2	13.9	8.7
Dirigits a tots els sectors d'activitat	20	74.3	25.7	19.5	62.2	18.3	-	-	23.3	11.6	27.4	37.8	-	82.2	7.2	2.8	7.8
Dirigits als treballadors, avisar-los	20	84.3	15.7	55.0	43.6	-	1.4	-	4.0	11.7	15.7	68.6	-	74.0	9.8	8.4	7.9
El treballador exigint seguretat a l'empresari	19	76.1	23.9	42.3	47.9	9.8	-	-	15.6	-	33.8	50.6	-	88.5	-	5.9	5.6
Recomanar prudència, responsabilitat, fixar-s'hi	30	89.4	10.6	27.3	64.9	1.6	6.2	-	12.4	3.4	37.7	46.6	-	61.8	9.8	5.6	22.8
Et pot passar a tu, t'hi jugues la vida	21	86.1	13.9	45.7	45.4	8.9	-	-	5.0	11.2	2.5	81.2	-	79.9	4.7	5.4	10.1
Que no es begui alcohol a l'hora de treballar	2	100.0	-	11.6	88.4	-	-	-	-	-	88.4	11.6	-	76.8	-	23.2	-
Dirigir-los tant als empresaris com als treballadors	22	83.5	16.5	29.6	49.2	21.2	-	-	16.5	5.8	12.8	64.9	-	82.5	4.4	3.7	9.4
Dirigits als empresaris, que han de complir les normes	37	79.2	20.8	51.9	43.0	-	5.0	-	15.8	5.0	7.2	72.0	-	85.2	5.3	3.8	5.7
Empresaris en situació de risc, patint un accident	7	100.0	-	38.8	61.2	-	-	-	-	-	27.0	73.0	-	81.1	7.2	4.1	7.7
Empresaris a la presó	2	100.0	-	-	-	100.0	-	-	-	-	-	100.0	-	100.0	-	-	-
Explicar les sancions que es poden imposar als empresaris	5	64.2	35.8	35.8	54.7	9.5	-	-	35.8	-	9.5	54.7	-	71.6	28.4	-	-
Inspeccions, controls, multes	7	92.0	8.0	91.5	8.5	-	-	-	-	-	4.3	95.7	-	56.3	14.9	12.8	16.0
Mesures de seguretat, insistir en la prevenció	60	85.0	15.0	29.8	54.9	11.4	4.0	-	15.0	4.0	9.4	71.6	-	73.9	6.5	6.5	13.1
Insistir en la llei, en la normativa	10	72.1	27.9	33.1	47.4	-	19.5	-	25.0	2.9	5.2	66.9	-	77.9	5.2	5.9	11.0
Sensibilitzar la gent, a la societat	14	92.6	7.4	54.4	28.2	-	17.4	-	7.4	3.8	27.2	61.5	-	67.9	10.8	2.1	19.2
Que és cosa de tots	32	88.6	11.4	63.4	23.7	12.9	-	-	11.4	.9	17.1	70.6	-	91.4	4.5	.9	3.2
Ensenyar accidents	46	77.9	22.1	31.5	53.0	14.4	1.1	-	22.8	3.2	9.1	64.4	.6	64.5	13.9	7.9	13.7
Centrar-se en les imatges	6	27.3	72.7	22.4	77.6	-	-	-	40.6	32.1	4.9	22.4	-	64.2	17.0	9.7	9.1

	TOTAL	NACIONALITAT		LLENGUA HABITUAL					TEMPS DE RESIDÈNCIA A CATALUNYA					DEMARCACIÓ DE RESIDÈNCIA			
		ESPA- NYOLA	ESTRAN- GERA	CATALÀ	CASTE- LLÀ	AMBDUES	ALTRES	NC	FINS A 10 ANYS	DE 10 A 20 ANYS	MÉS DE 20 ANYS	NASCUT A CATA- LUNYA	NC	BARCE- LONA	GIRONA	LLEIDA	TARRA- GONA
TOTAL SENSE PONDERAR	1500	83.2	16.8	46.0	45.8	6.3	1.8	.1	16.1	5.1	15.1	63.3	.4	40.0	20.0	20.0	20.0
TOTAL PONDERAT	1500	83.9	16.1	39.3	51.2	7.7	1.8	.0	14.9	5.5	16.8	62.5	.3	74.1	9.8	5.6	10.5
P16. VOSTÈ QUÈ CREU QUE HAURIA D'APARÈIXER EN UN ANUNCI DE TELEVISIÓ DIRIGIT A LA PREVENCIÓ DELS ACCIDENTS LABORALS PERQUÈ FOS EFECTIU? COM HAURIA DE SER? QUE S'HI HAURIA DE DIR?																	
Base: Total	1500	83.9	16.1	39.3	51.2	7.7	1.8	.0	14.9	5.5	16.8	62.5	.3	74.1	9.8	5.6	10.5
Donar dades, estadístiques d'accidents	7	100.0	-	35.6	56.4	8.0	-	-	28.2	-	-	71.8	-	84.6	7.5	-	8.0
Informar, insistir en la formació	32	82.1	17.9	10.7	71.4	18.0	-	-	17.9	-	34.1	48.0	-	74.1	6.0	6.9	12.9
Compromís de les Administracions, polítics	1	-	100.0	-	100.0	-	-	-	-	-	100.0	-	-	-	-	-	100.0
Bons hàbits posturals	9	65.9	34.1	11.0	89.0	-	-	-	54.2	-	20.1	25.8	-	80.3	5.3	3.0	11.4
Fer més anuncis	21	81.1	18.9	15.8	75.4	8.8	-	-	21.3	-	46.3	32.4	-	88.0	9.3	2.7	-
Ja estan bé com estan	84	89.3	10.7	48.9	40.7	10.1	.3	-	10.7	8.8	8.5	71.9	-	79.5	7.6	6.0	6.9
Els anuncis no serveixen, no n'hi ha prou	43	93.3	6.7	33.7	57.6	8.7	-	-	12.3	-	19.8	67.2	.7	82.8	5.8	5.3	6.2
Altres	25	83.1	16.9	33.3	57.2	7.5	2.0	-	24.3	-	18.8	56.8	-	74.5	15.8	3.4	6.3
No sap	441	80.5	19.5	38.0	53.0	7.4	1.5	.1	15.5	7.8	17.3	58.9	.5	71.4	10.9	6.3	11.4
No contesta	10	64.7	35.3	19.4	58.0	5.0	17.7	-	35.3	-	17.7	47.0	-	70.6	9.3	-	20.0
P17. I CONCRETAMENT, ENTRE LES OPCIONS QUE LI LLEGIRÉ A CONTINUACIÓ, QUINA CREU QUE SERIA MILLOR PER FER UN ANUNCI DE TELEVISIÓ SOBRE PREVENCIÓ D'ACCIDENTS LABORALS?																	
Base: Total	1500	83.9	16.1	39.3	51.2	7.7	1.8	.0	14.9	5.5	16.8	62.5	.3	74.1	9.8	5.6	10.5
Imatges d'empresaris i treballadors i que es parli sobre l'existència de riscos	401	88.8	11.2	40.2	50.7	9.0	.1	-	10.7	4.6	21.2	63.0	.5	75.8	9.2	5.5	9.6
Uns treballadors a la feina en situació de risc	246	79.7	20.3	39.5	51.5	7.0	2.0	-	20.4	5.9	16.2	56.7	.8	76.1	7.6	6.0	10.3
Uns treballadors a la feina que pateixin accidents lleus presentat de forma suau	195	79.0	21.0	41.6	49.8	6.2	2.4	-	15.2	6.4	14.2	64.0	.1	75.0	9.8	5.3	9.9
Uns treballadors a la feina patint accidents greus o mortals presentat de forma crua i directa	577	85.5	14.5	36.9	53.5	6.9	2.6	.0	14.8	5.4	13.8	65.9	.1	71.9	10.9	5.5	11.7
Altres	41	84.1	15.9	41.7	39.1	19.2	-	-	14.7	1.2	27.3	56.8	-	76.5	14.3	4.1	5.1
No sap	36	63.7	36.3	50.2	44.6	5.2	-	-	20.0	13.9	21.5	44.5	-	72.9	8.3	7.1	11.8
No contesta	4	52.7	47.3	45.6	7.1	-	47.3	-	47.3	-	14.3	38.4	-	47.3	25.0	14.3	13.4

	NACIONALITAT			LLENGUA HABITUAL					TEMPS DE RESIDÈNCIA A CATALUNYA					DEMARCACIÓ DE RESIDÈNCIA			
	TOTAL	ESPA- NYOLA	ESTRAN- GERA	CATALÀ	CASTE- LLÀ	AMBDUES	ALTRES	NC	FINS A 10 ANYS	DE 10 A 20 ANYS	MÉS DE 20 ANYS	NASCUT A CATA- LUNYA	NC	BARCE- LONA	GIRONA	LLEIDA	TARRA- GONA
TOTAL SENSE PONDERAR	1500	83.2	16.8	46.0	45.8	6.3	1.8	.1	16.1	5.1	15.1	63.3	.4	40.0	20.0	20.0	20.0
TOTAL PONDERAT	1500	83.9	16.1	39.3	51.2	7.7	1.8	.0	14.9	5.5	16.8	62.5	.3	74.1	9.8	5.6	10.5
P18. VOSTÈ CONSIDERA QUE ELS ACCIDENTS LABORALS SÓN UN PROBLEMA SOCIAL MOLT, BASTANT, POC O GENS GREU?																	
Base: Total	1500	83.9	16.1	39.3	51.2	7.7	1.8	.0	14.9	5.5	16.8	62.5	.3	74.1	9.8	5.6	10.5
Molt greu	524	80.5	19.5	36.8	52.2	8.0	3.0	-	16.8	5.9	19.5	57.3	.5	73.6	10.7	5.6	10.2
Bastant greu	880	87.7	12.3	41.1	50.3	7.4	1.2	.0	12.3	5.3	14.7	67.4	.3	74.7	9.2	5.7	10.4
Poc greu	79	71.8	28.2	34.0	57.7	7.0	1.3	-	22.9	3.7	25.3	48.1	-	70.3	11.8	4.6	13.3
Gens greu	9	38.1	61.9	52.9	26.5	20.6	-	-	67.7	-	-	32.3	-	82.5	-	-	17.5
No sap	8	73.0	27.0	43.4	56.6	-	-	-	27.0	23.4	-	49.6	-	70.3	12.4	10.6	6.6
P19. QUI CREU QUE ÉS EL PRINCIPAL RESPONSABLE DELS ACCIDENTS LABORALS?																	
Base: Total	1500	83.9	16.1	39.3	51.2	7.7	1.8	.0	14.9	5.5	16.8	62.5	.3	74.1	9.8	5.6	10.5
Els treballadors	264	80.7	19.3	39.4	54.3	3.6	2.7	-	19.0	4.5	16.4	59.9	.1	69.3	11.3	6.2	13.1
L'empresari, els directius, encarregats	487	80.9	19.1	35.4	56.2	6.1	2.3	.1	20.0	6.0	17.3	56.2	.5	76.8	9.2	4.8	9.2
L'Administració	47	88.9	11.1	34.4	57.7	7.9	-	-	7.1	11.8	23.0	58.0	-	82.8	9.4	-	7.8
Empresaris i treballadors	325	87.1	12.9	44.4	48.0	6.7	.9	-	11.7	4.0	15.1	69.1	-	73.0	10.3	6.7	10.0
L'Administració i els empresaris	19	97.2	2.8	34.1	33.6	32.3	-	-	-	-	25.2	74.8	-	79.1	5.2	4.5	11.2
L'Administració, els treballadors i els empresaris	4	93.7	6.3	64.0	36.0	-	-	-	18.8	6.3	10.9	64.0	-	41.4	21.9	25.0	11.7
Cadascú és responsable de si mateix	30	84.8	15.2	28.7	63.3	6.3	1.8	-	16.9	7.2	1.7	74.2	-	75.3	10.0	7.6	7.1
Compartida	7	100.0	-	100.0	-	-	-	-	-	-	4.1	95.9	-	80.7	7.1	12.2	-
La societat, la gent	10	64.7	35.3	47.7	52.3	-	-	-	17.7	-	25.3	57.0	-	70.6	14.0	5.3	10.0
De tots	147	94.2	5.8	47.2	30.6	20.7	1.6	-	3.5	4.1	14.1	76.8	1.4	76.6	9.3	5.5	8.5
Depèn	16	68.5	31.5	23.0	54.3	21.0	1.8	-	31.5	-	6.6	61.9	-	58.0	15.3	7.0	19.7
El sistema econòmic, laboral	2	100.0	-	77.9	22.1	-	-	-	-	-	-	100.0	-	77.9	-	-	22.1
Falta de formació, imprudència	39	92.6	7.4	40.5	48.8	10.8	-	-	7.4	-	35.3	57.2	-	80.8	6.3	2.2	10.8
Les condicions laborals, precarietat, subcontractació	19	88.5	11.5	11.5	87.0	1.5	-	-	1.5	-	22.8	75.7	-	90.0	2.6	4.5	2.8
Falta de prevenció, de control	16	79.3	20.7	34.0	62.8	-	3.2	-	3.2	17.5	22.6	56.6	-	79.3	6.0	5.1	9.6
Les presses	4	100.0	-	64.7	35.3	-	-	-	-	7.6	13.3	79.0	-	50.4	13.3	7.6	28.6
Altres	10	89.2	10.8	45.7	54.3	-	-	-	10.8	-	27.3	61.9	-	57.2	10.1	5.8	27.0
No sap	49	68.7	31.3	30.0	61.5	8.6	-	-	18.3	21.6	17.7	42.4	-	60.6	11.0	8.0	20.4
No contesta	5	50.0	50.0	60.5	-	-	39.5	-	50.0	-	-	50.0	-	79.1	20.9	-	-



	NACIONALITAT			LLENGUA HABITUAL					TEMPS DE RESIDÈNCIA A CATALUNYA					DEMARCACIÓ DE RESIDÈNCIA			
	TOTAL	ESPA- NYOLA	ESTRAN- GERA	CATALÀ	CASTE- LLÀ	AMB DUES	ALTRES	NC	FINS A 10 ANYS	DE 10 A 20 ANYS	MÉS DE 20 A CATA- LUNYA	NASCUT A CATA- LUNYA	NC	BARCE- LONA	GIRONA	LLEIDA	TARRA- GONA
TOTAL SENSE PONDERAR	1500	83.2	16.8	46.0	45.8	6.3	1.8	.1	16.1	5.1	15.1	63.3	.4	40.0	20.0	20.0	20.0
TOTAL PONDERAT	1500	83.9	16.1	39.3	51.2	7.7	1.8	.0	14.9	5.5	16.8	62.5	.3	74.1	9.8	5.6	10.5
P20. I CONCRETAMENT, ENTRE ELS TREBALLADORS, ELS EMPRESARIS I L'ADMINISTRACIÓ, QUI CREU QUE ÉS MÉS RESPONSABLE?																	
Base: Total	1500	83.9	16.1	39.3	51.2	7.7	1.8	.0	14.9	5.5	16.8	62.5	.3	74.1	9.8	5.6	10.5
Els treballadors	270	83.2	16.8	42.0	49.4	7.1	1.6	-	18.6	3.4	14.1	63.9	-	68.7	11.8	6.9	12.7
Els empresaris	465	82.2	17.8	40.6	50.7	6.4	2.2	.1	16.5	7.0	15.6	59.9	.9	73.7	9.6	6.1	10.6
L'Administració	413	82.1	17.9	29.6	61.0	7.4	2.0	-	14.7	6.6	19.5	59.1	.1	76.2	9.4	4.3	10.0
Tots	272	89.7	10.3	51.3	37.3	10.0	1.4	-	9.6	3.0	18.2	69.1	.1	78.4	7.9	4.6	9.1
Els empresaris i l'Administració	16	85.7	14.3	17.6	48.4	34.0	-	-	11.3	11.3	17.4	60.0	-	90.8	6.0	-	3.2
Els empresaris i els treballadors	32	90.2	9.8	44.7	48.8	5.7	.9	-	9.8	1.5	9.6	79.0	-	74.5	13.6	8.7	3.2
Altres	7	77.5	22.5	29.8	66.3	3.9	-	-	18.5	29.7	-	51.7	-	51.7	6.8	19.5	22.0
Ningú	2	100.0	-	-	100.0	-	-	-	-	-	11.6	88.4	-	76.8	-	23.2	-
No sap	21	83.8	16.2	26.2	71.4	2.5	-	-	14.9	1.3	20.6	63.2	-	51.9	20.6	7.8	19.6
No contesta	1	100.0	-	100.0	-	-	-	-	-	-	-	100.0	-	-	-	-	100.0
P21. CREU QUE SÓN NECESSÀRIES LES CAMPANYES DE SENSIBILITZACIÓ PER PREVENIR ELS ACCIDENTS A LA FEINA?																	
Base: Total	1500	83.9	16.1	39.3	51.2	7.7	1.8	.0	14.9	5.5	16.8	62.5	.3	74.1	9.8	5.6	10.5
Sí	1359	84.5	15.5	39.4	51.1	7.4	2.0	.0	14.6	5.8	16.2	63.1	.4	73.5	9.8	5.7	11.0
No	130	80.4	19.6	38.8	51.2	9.9	-	-	16.8	3.1	20.4	59.8	-	82.4	8.6	4.1	4.8
Indiferent	4	35.0	65.0	7.8	78.6	13.6	-	-	78.6	-	13.6	7.8	-	51.4	40.8	7.8	-
No sap	7	73.8	26.2	39.6	56.4	4.0	-	-	-	-	63.3	36.7	-	52.4	20.8	11.9	14.9
P22. I CREU QUE SÓN ÚTILS?																	
Base: Total	1500	83.9	16.1	39.3	51.2	7.7	1.8	.0	14.9	5.5	16.8	62.5	.3	74.1	9.8	5.6	10.5
Sí	1193	83.6	16.4	38.7	51.8	7.5	2.0	-	15.1	5.8	16.8	61.9	.4	73.3	10.1	5.6	11.0
No	235	86.6	13.4	40.5	49.9	8.3	1.1	.1	12.9	3.5	16.6	66.9	.1	77.3	9.6	5.2	7.8
Indiferent	14	96.2	3.8	44.2	42.4	13.4	-	-	5.8	-	36.5	57.6	-	67.2	3.6	10.2	19.1
No sap	56	77.1	22.9	44.2	48.4	6.6	.9	-	21.1	8.4	13.1	57.4	-	79.1	6.1	5.5	9.3
No contesta	2	100.0	-	100.0	-	-	-	-	-	-	-	100.0	-	100.0	-	-	-
P23. CREU QUE DE FORMA GENERAL ES COMPLEIX LA LEGISLACIÓ SOBRE RISCOS LABORALS A LES EMPRESES I LLOCS DE TREBALL DE CATALUNYA?																	
Base: Total	1500	83.9	16.1	39.3	51.2	7.7	1.8	.0	14.9	5.5	16.8	62.5	.3	74.1	9.8	5.6	10.5
Sí	550	82.2	17.8	43.9	46.6	7.5	2.0	-	18.6	3.4	12.4	65.2	.4	74.4	9.7	6.1	9.7
No	831	87.1	12.9	36.3	54.6	8.0	1.1	-	10.6	6.7	20.4	62.0	.3	74.3	10.0	5.1	10.6
No sap	5	52.4	47.6	11.0	83.4	-	5.5	-	47.6	36.5	-	15.9	-	73.1	-	16.6	10.4
No contesta	114	70.5	29.5	40.3	47.4	6.7	5.3	.2	26.6	5.3	12.2	55.7	.2	71.3	9.0	6.4	13.3

	NACIONALITAT			LLENGUA HABITUAL					TEMPS DE RESIDÈNCIA A CATALUNYA					DEMARCACIÓ DE RESIDÈNCIA			
	TOTAL	ESPA- NYOLA	ESTRAN- GERA	CATALÀ	CASTE- LLÀ	AMB DUES	ALTRES	NC	FINS A 10 ANYS	DE 10 A 20 ANYS	MÉS DE 20 ANYS	NASCUT A CATA- LUNYA	NC	BARCE- LONA	GIRO NA	LLEIDA	TARRA- GONA
TOTAL SENSE PONDERAR	1500	83.2	16.8	46.0	45.8	6.3	1.8	.1	16.1	5.1	15.1	63.3	.4	40.0	20.0	20.0	20.0
TOTAL PONDERAT	1500	83.9	16.1	39.3	51.2	7.7	1.8	.0	14.9	5.5	16.8	62.5	.3	74.1	9.8	5.6	10.5
<b>P24. CREU QUE ÉS MOLT, BASTANT, POC O GENS IMPORTANT QUE L'ADMINISTRACIÓ SIGUI EXIGENT AMB LES EMPRESES EN EL TEMA DE LA SEGURETAT A LA FEINA?</b>																	
Base: Total	1500	83.9	16.1	39.3	51.2	7.7	1.8	.0	14.9	5.5	16.8	62.5	.3	74.1	9.8	5.6	10.5
Molt important	1090	85.1	14.9	40.4	49.4	8.3	1.9	-	14.0	5.0	17.0	63.5	.4	74.4	10.2	5.4	10.0
Bastant important	372	81.3	18.7	37.0	56.5	5.2	1.4	-	16.9	6.5	16.2	60.3	-	72.8	8.7	6.3	12.3
Poc important	19	63.7	36.3	21.8	72.5	-	4.2	1.5	33.4	2.9	20.9	41.3	1.5	77.8	5.1	8.8	8.3
Gens important	13	96.4	3.6	52.9	19.5	27.6	-	-	3.6	-	-	96.4	-	82.8	7.3	2.1	7.8
No sap	4	58.6	41.4	-	58.6	41.4	-	-	6.3	52.3	41.4	-	-	82.8	10.9	6.3	-
No contesta	1	100.0	-	51.7	48.3	-	-	-	48.3	-	-	51.7	-	-	48.3	-	51.7
<b>P25. I CONCRETAMENT A L'EMPRESA ON VOSTÈ TREBALLA ES PRENEN MESURES PER PREVENIR ELS RISCOS LABORALS?</b>																	
Base: Treballa	867	85.3	14.7	43.7	46.5	7.9	1.8	-	13.8	5.8	14.1	66.0	.3	72.8	10.5	6.3	10.4
Sí	708	85.9	14.1	44.6	45.1	8.4	1.9	-	13.2	5.3	14.6	66.8	.1	72.8	10.5	6.3	10.5
No	123	80.3	19.7	38.0	55.1	5.3	1.5	-	18.0	8.3	13.0	59.2	1.5	73.8	10.0	6.4	9.8
A la meua empresa no hi ha riscos	31	89.2	10.8	49.3	40.6	8.4	1.7	-	6.6	8.4	10.1	74.9	-	71.3	14.1	4.5	10.1
No sap	6	100.0	-	36.2	63.8	-	-	-	31.9	-	-	68.1	-	63.8	8.4	9.6	18.1
<b>P26. VOSTÈ O ALGUNA PERSONA DEL SEU ENTORN FAMILIAR HA PATIT MAI ALGUN ACCIDENT LABORAL, ENCARA QUE SIGUI LLEU?</b>																	
Base: Total	1500	83.9	16.1	39.3	51.2	7.7	1.8	.0	14.9	5.5	16.8	62.5	.3	74.1	9.8	5.6	10.5
Sí	708	86.1	13.9	34.4	57.4	7.5	.7	-	14.1	5.2	14.8	65.9	.0	72.0	10.9	5.8	11.3
No	790	82.1	17.9	43.6	45.8	7.8	2.8	.0	15.6	5.7	18.6	59.5	.6	76.0	8.8	5.5	9.8
No sap	3	81.7	18.3	64.6	17.1	18.3	-	-	18.3	17.1	-	64.6	-	64.6	17.1	-	18.3
<b>P27. CONSIDERA QUE A LA SEVA ACTIVITAT LABORAL QUOTIDIANA VOSTÈ PERSONALMENT TÉ MOLTES, BASTANTS, POQUES O CAP POSSIBILITAT DE PATIR UN ACCIDENT LABORAL?</b>																	
Base: Treballa	867	85.3	14.7	43.7	46.5	7.9	1.8	-	13.8	5.8	14.1	66.0	.3	72.8	10.5	6.3	10.4
Moltes possibilitats	109	86.1	13.9	38.8	53.5	5.7	2.0	-	15.1	3.3	14.3	67.3	-	66.6	14.4	5.9	13.1
Bastants possibilitats	201	92.8	7.2	40.4	48.1	10.6	.9	-	10.2	2.6	16.2	70.9	.1	73.6	10.9	5.6	9.9
Poques possibilitats	487	82.8	17.2	45.2	45.0	7.8	2.0	-	14.7	8.0	13.1	64.3	-	74.6	9.1	6.6	9.7
Cap possibilitat	70	79.7	20.3	51.3	41.7	4.4	2.6	-	15.8	3.7	15.3	62.1	3.0	68.7	13.3	6.0	12.0
No sap	1	100.0	-	34.8	-	65.2	-	-	-	-	-	100.0	-	-	-	34.8	65.2
<b>P27.1. I VOSTÈ PERSONALMENT PREN MESURES PER EVITAR PATIR ACCIDENTS LABORALS?</b>																	
Base: Té moltes o bastantes possibilitats	310	90.5	9.5	39.9	50.0	8.9	1.3	-	11.9	2.8	15.5	69.6	.1	71.1	12.2	5.7	11.0
Sí	298	90.2	9.8	39.1	51.0	8.6	1.3	-	12.2	3.0	15.2	69.5	.1	71.4	11.7	5.8	11.1
No	10	94.9	5.1	70.0	10.6	19.4	-	-	5.1	-	10.3	84.6	-	58.2	30.8	-	11.0
No contesta	2	100.0	-	13.1	86.9	-	-	-	-	-	86.9	13.1	-	86.9	-	13.1	-

	NACIONALITAT			LLENGUA HABITUAL					TEMPS DE RESIDÈNCIA A CATALUNYA					DEMARCACIÓ DE RESIDÈNCIA			
	TOTAL	ESPA- NYOLA	ESTRAN- GERA	CATALÀ	CASTE- LLÀ	AMB DUES	ALTRES	NC	FINS A 10 ANYS	DE 10 A 20 ANYS	MÉS DE 20 ANYS	NASCUT A CATA- LUNYA	NC	BARCE- LONA	GIRO NA	LLEIDA	TARRA- GONA
TOTAL SENSE PONDERAR	1500	83.2	16.8	46.0	45.8	6.3	1.8	.1	16.1	5.1	15.1	63.3	.4	40.0	20.0	20.0	20.0
TOTAL PONDERAT	1500	83.9	16.1	39.3	51.2	7.7	1.8	.0	14.9	5.5	16.8	62.5	.3	74.1	9.8	5.6	10.5
<b>P28.1. EM PODRA DIR QUIN CANAL DE TELEVISIÓ MIRA MÉS HABITUALMENT?</b>																	
Base: Total	1500	83.9	16.1	39.3	51.2	7.7	1.8	.0	14.9	5.5	16.8	62.5	.3	74.1	9.8	5.6	10.5
TVE1	160	77.2	22.8	10.1	80.8	6.8	2.3	-	24.5	6.3	36.0	33.3	-	69.4	8.9	6.6	15.1
TVE2	22	82.9	17.1	9.8	73.1	17.1	-	-	11.0	19.5	36.6	32.9	-	85.5	2.3	2.6	9.7
TV3	622	95.2	4.8	74.1	18.5	6.2	1.1	.0	2.9	2.5	11.1	83.4	.1	70.9	10.7	7.3	11.1
Canal 33	15	87.8	12.2	42.6	45.2	12.2	-	-	1.8	12.2	43.3	42.6	-	73.2	16.1	3.7	6.9
Tele 5	188	70.6	29.4	11.6	75.5	11.2	1.7	-	25.3	4.5	11.8	57.4	1.0	78.7	9.1	3.3	8.9
Antena 3	219	82.5	17.5	13.4	77.9	6.6	2.1	-	21.9	9.6	15.9	51.7	.8	71.0	11.6	6.4	11.0
Cuatro	99	74.9	25.1	7.9	77.8	10.5	3.8	-	26.4	6.7	16.6	50.2	-	88.3	5.0	2.0	4.8
La Sexta	51	77.4	22.6	22.2	63.4	9.3	5.1	-	23.6	3.6	21.7	51.1	-	79.7	5.7	3.3	11.3
8TV	0	-	100.0	100.0	-	-	-	-	-	100.0	-	-	-	-	100.0	-	-
3/24	7	59.6	40.4	14.3	85.7	-	-	-	6.9	33.5	26.1	33.5	-	78.3	6.9	-	14.8
Altres canals autonòmics o locals	0	100.0	-	100.0	-	-	-	-	-	-	-	100.0	-	-	-	100.0	-
Canals de TDT, digital, satèl·lit, etc.	39	86.1	13.9	27.8	70.2	1.2	.7	-	13.9	10.6	22.9	52.5	-	75.1	17.4	3.5	4.0
Canals estrangers	9	26.6	73.4	5.9	94.1	-	-	-	47.3	5.5	41.4	5.9	-	82.8	5.5	-	11.7
Cap	40	68.7	31.3	32.5	56.0	11.6	-	-	26.7	9.2	23.3	40.8	-	82.4	7.3	-	10.4
No sap	27	60.5	39.5	26.7	51.4	14.9	6.9	-	30.8	1.8	8.0	58.4	1.0	83.2	3.7	5.2	7.9
No contesta	0	100.0	-	-	100.0	-	-	-	-	100.0	-	-	-	-	100.0	-	-
<b>P28.2. I EN SEGON LLOC?</b>																	
Base: Esmenta un canal de televisió	1432	84.8	15.2	39.7	51.1	7.4	1.7	.0	14.3	5.4	16.8	63.3	.3	73.7	10.0	5.8	10.6
TVE1	198	84.7	15.3	42.0	48.6	8.5	.9	-	13.9	5.1	21.3	58.8	.9	76.6	9.1	4.0	10.3
TVE2	39	86.7	13.3	36.3	48.3	9.4	6.0	-	13.3	10.1	26.9	49.7	-	84.9	6.2	3.6	5.3
TV3	140	84.2	15.8	24.8	55.8	16.8	2.6	-	14.7	8.9	20.4	56.1	-	75.4	9.8	5.4	9.4
Canal 33	92	92.8	7.2	76.7	19.2	2.0	2.0	-	6.9	2.9	5.7	84.5	-	70.7	12.3	6.7	10.3
Tele 5	286	88.2	11.8	32.5	59.9	5.8	1.8	-	13.3	6.8	20.2	59.6	-	73.9	8.6	6.3	11.2
Antena 3	259	84.4	15.6	36.2	52.7	9.2	1.8	-	15.8	2.3	13.9	67.8	.1	73.1	10.4	6.0	10.6
Cuatro	118	84.2	15.8	28.9	61.3	9.6	.2	-	16.9	5.6	10.2	67.4	-	72.0	11.2	5.7	11.1
La Sexta	104	82.3	17.7	36.3	60.6	3.1	-	-	18.0	4.8	14.0	61.4	1.8	76.9	9.0	6.0	8.1
BTV	4	50.0	50.0	50.0	-	-	50.0	-	50.0	-	-	50.0	-	100.0	-	-	-
8TV	5	90.6	9.4	71.1	18.8	10.1	-	-	9.4	-	19.5	71.1	-	35.5	28.2	16.1	20.1
3/24	15	75.8	24.2	75.8	24.2	-	-	-	12.1	3.2	24.2	60.4	-	72.7	9.6	7.3	10.3
Altres canals autonòmics o locals	2	100.0	-	100.0	-	-	-	-	-	-	-	100.0	-	-	-	11.8	88.2
Canals de TDT, digital, satèl·lit, etc.	40	81.0	19.0	41.1	47.5	5.4	6.0	-	9.9	2.6	25.9	61.7	-	60.6	17.3	4.9	17.2
Canals estrangers	7	40.1	59.9	40.1	55.6	-	-	4.3	19.8	28.3	15.0	32.6	4.3	56.7	22.5	12.8	8.0
Cap més	124	80.1	19.9	56.4	40.6	2.1	.9	-	14.0	6.4	14.0	65.4	.2	73.2	9.5	6.8	10.6

	NACIONALITAT		LLENGUA HABITUAL					TEMPS DE RESIDÈNCIA A CATALUNYA					DEMARCACIÓ DE RESIDÈNCIA				
	TOTAL	ESPA- NYOLA	ESTRAN- GERA	CATALÀ	CASTE- LLÀ	AMB DUES	ALTRES	NC	FINS A 10 ANYS	DE 10 A 20 ANYS	MÉS DE 20 A 30 ANYS	NASCUT A CATA- LUNYA	NC	BARCE- LONA	GIRONA	LLEIDA	TARRA- GONA
TOTAL SENSE PONDERAR	1500	83.2	16.8	46.0	45.8	6.3	1.8	.1	16.1	5.1	15.1	63.3	.4	40.0	20.0	20.0	20.0
TOTAL PONDERAT	1500	83.9	16.1	39.3	51.2	7.7	1.8	.0	14.9	5.5	16.8	62.5	.3	74.1	9.8	5.6	10.5
P28. EM PODRIA DIR QUIN CANAL DE TELEVISIÓ MIRA?																	
Base: Total	1500	83.9	16.1	39.3	51.2	7.7	1.8	.0	14.9	5.5	16.8	62.5	.3	74.1	9.8	5.6	10.5
TVE1	359	81.3	18.7	27.8	63.0	7.7	1.5	-	18.6	5.6	27.9	47.4	.5	73.4	9.0	5.2	12.4
TVE2	61	85.4	14.6	26.9	57.1	12.2	3.8	-	12.4	13.5	30.3	43.8	-	85.1	4.8	3.2	6.9
TV3	762	93.2	6.8	65.0	25.3	8.2	1.4	.0	5.1	3.7	12.8	78.3	.1	71.7	10.6	6.9	10.8
Canal 33	107	92.1	7.9	71.9	22.9	3.5	1.7	-	6.2	4.2	11.1	78.5	-	71.1	12.8	6.3	9.8
Tele 5	474	81.2	18.8	24.2	66.1	8.0	1.7	-	18.1	5.9	16.9	58.7	.4	75.8	8.8	5.1	10.3
Antena 3	478	83.5	16.5	25.7	64.3	8.0	1.9	-	18.6	5.7	14.8	60.4	.4	72.1	11.0	6.2	10.8
Cuatro	217	80.0	20.0	19.4	68.8	10.0	1.8	-	21.2	6.1	13.1	59.6	-	79.4	8.4	4.0	8.2
La Sexta	155	80.7	19.3	31.6	61.5	5.1	1.7	-	19.9	4.4	16.5	58.0	1.2	77.8	7.9	5.1	9.2
BTV	4	50.0	50.0	50.0	-	-	50.0	-	50.0	-	-	50.0	-	100.0	-	-	-
8TV	6	82.8	17.2	73.6	17.2	9.2	-	-	8.6	8.6	17.8	65.0	-	32.5	34.4	14.7	18.4
3/24	22	70.6	29.4	56.3	43.7	-	-	-	10.5	12.8	24.8	51.9	-	74.5	8.8	5.0	11.7
Altres canals autonòmics o locals	3	100.0	-	100.0	-	-	-	-	-	-	-	100.0	-	-	-	21.1	78.9
Canals de TDT, digital, satèl·lit, etc.	79	83.5	16.5	34.5	58.8	3.3	3.4	-	11.9	6.6	24.4	57.1	-	67.8	17.3	4.2	10.6
Canals estrangers	15	32.3	67.7	20.3	77.9	-	-	1.8	35.7	15.1	30.2	17.2	1.8	71.8	12.7	5.4	10.2
Cap	40	68.7	31.3	32.5	56.0	11.6	-	-	26.7	9.2	23.3	40.8	-	82.4	7.3	-	10.4
No sap	27	60.5	39.5	26.7	51.4	14.9	6.9	-	30.8	1.8	8.0	58.4	1.0	83.2	3.7	5.2	7.9
No contesta	0	100.0	-	-	100.0	-	-	-	-	100.0	-	-	-	-	100.0	-	-

	NACIONALITAT			LLENGUA HABITUAL					TEMPS DE RESIDÈNCIA A CATALUNYA					DEMARCACIÓ DE RESIDÈNCIA			
	TOTAL	ESPA- NYOLA	ESTRAN- GERA	CATALÀ	CASTE- LLÀ	AMBDUES	ALTRES	NC	FINS A 10 ANYS	DE 10 A 20 ANYS	MÉS DE 20 A CATA- LUNYA	NASCUT	NC	BARCE- LONA	GIRONA	LLEIDA	TARRA- GONA
TOTAL SENSE PONDERAR	1500	83.2	16.8	46.0	45.8	6.3	1.8	.1	16.1	5.1	15.1	63.3	.4	40.0	20.0	20.0	20.0
TOTAL PONDERAT	1500	83.9	16.1	39.3	51.2	7.7	1.8	.0	14.9	5.5	16.8	62.5	.3	74.1	9.8	5.6	10.5
<b>P29.1. EM PODRA DIR QUINA EMISSORA DE RÀDIO ESCOLTA MÉS HABITUALMENT?</b>																	
Base: Escolta la ràdio	833	85.8	14.2	41.8	50.3	6.1	1.8	.0	14.0	5.2	16.9	63.6	.3	72.7	10.9	5.7	10.7
Catalunya Ràdio	104	91.2	8.8	80.3	15.7	2.3	1.8	-	5.3	2.7	15.1	75.1	1.8	62.0	12.7	10.7	14.6
Cadena SER	103	87.4	12.6	21.7	68.9	9.0	.5	-	19.8	6.9	15.6	57.8	-	73.5	11.4	2.4	12.7
RNE1 (Radio 1)	23	88.8	11.2	17.1	79.4	1.2	2.3	-	11.4	17.2	38.0	33.4	-	57.0	19.4	7.4	16.2
Ràdio 4	4	53.5	46.5	53.5	46.5	-	-	-	-	46.5	-	53.5	-	93.0	-	7.0	-
Onda Cero	30	92.0	8.0	24.0	74.2	1.9	-	-	15.1	10.5	41.5	31.9	.9	74.4	3.3	6.6	15.8
RAC1	79	100.0	-	81.8	10.0	8.2	-	-	2.3	-	7.2	90.4	-	72.4	16.1	4.2	7.3
Cadena COPE	26	100.0	-	23.5	76.5	-	-	-	4.1	-	39.9	56.0	-	85.8	1.9	2.2	10.1
40 Principales	93	83.8	16.2	25.5	64.0	7.1	3.4	-	20.2	3.6	5.1	71.1	-	65.8	14.8	6.9	12.4
Flaix FM	52	81.9	18.1	37.5	53.3	4.6	4.5	-	19.8	4.5	2.9	72.8	-	75.0	9.4	6.5	9.1
RAC105	53	79.5	20.5	43.8	41.6	11.1	3.5	-	11.5	9.5	12.0	66.9	-	77.2	11.1	2.7	9.0
Cadena Dial	30	90.7	9.3	13.8	78.3	7.8	-	-	15.5	-	45.6	39.0	-	79.4	8.1	5.5	6.9
Ràdio Tele Taxi	9	53.7	46.3	-	79.5	20.5	-	-	5.4	20.5	62.9	11.2	-	61.4	27.0	-	11.6
M80	14	100.0	-	24.0	63.0	13.0	-	-	3.7	13.0	33.3	50.0	-	77.9	3.4	3.9	14.7
Catalunya Informació	14	98.1	1.9	43.5	56.5	-	-	-	1.9	-	3.4	94.7	-	64.0	10.2	7.7	18.1
Altres emissores generalistes	35	88.0	12.0	48.1	46.6	-	5.3	-	7.5	10.5	33.8	48.1	-	89.4	1.4	4.8	4.5
Altres radiofòrmules musicals	104	82.3	17.7	43.0	52.2	4.8	-	-	17.7	2.3	10.5	69.6	-	78.4	9.0	5.1	7.6
Emissores locals	25	82.6	17.4	46.5	46.1	7.4	-	-	8.1	2.0	25.2	64.8	-	66.4	19.5	7.8	6.3
Emissores estrangeres	2	-	100.0	-	100.0	-	-	-	100.0	-	-	-	-	100.0	-	-	-
No sap	29	42.6	57.4	14.8	64.0	13.0	8.2	-	47.2	13.0	13.0	26.8	-	77.9	5.2	5.9	11.0
No contesta	3	61.6	38.4	8.1	68.7	-	15.2	8.1	30.3	-	53.5	8.1	8.1	53.5	-	16.2	30.3
<b>P29.2. I EN SEGON LLOC?</b>																	
Base: Esmenta una emissora de ràdio	801	87.5	12.5	42.9	49.7	5.8	1.5	-	12.7	5.0	16.9	65.1	.3	72.6	11.2	5.6	10.6
Catalunya Ràdio	71	90.5	9.5	69.3	25.9	4.1	.7	-	3.6	5.2	3.2	87.9	-	64.9	18.5	6.3	10.3
Cadena SER	52	97.0	3.0	35.2	48.6	16.2	-	-	3.0	-	31.0	66.0	-	82.0	5.7	4.3	8.1
RNE1 (Radio 1)	18	75.6	24.4	27.2	72.8	-	-	-	22.9	22.9	22.9	31.4	-	80.7	13.3	3.1	2.9
Ràdio 4	4	55.8	44.2	55.8	44.2	-	-	-	-	-	44.2	55.8	-	88.3	11.7	-	-
Onda Cero	29	98.3	1.7	30.6	67.7	-	1.7	-	21.6	6.3	9.7	62.4	-	88.6	6.7	2.9	1.8
RAC1	33	83.2	16.8	74.4	7.2	7.2	11.2	-	16.8	3.1	6.5	73.6	-	67.3	14.8	5.1	12.7
Cadena COPE	19	100.0	-	22.2	77.8	-	-	-	14.0	1.5	32.9	51.6	-	78.4	10.4	3.0	8.3
40 Principales	50	83.8	16.2	36.0	55.5	8.5	-	-	22.6	1.5	9.3	66.6	-	55.4	21.5	8.4	14.7
Flaix FM	40	81.6	18.4	35.0	65.0	-	-	-	15.8	4.6	5.3	74.3	-	78.3	3.7	7.7	10.4
RAC105	36	87.1	12.9	64.0	19.3	11.6	5.1	-	13.7	4.2	5.1	77.0	-	56.2	20.3	4.6	18.8
Cadena Dial	22	91.8	8.2	25.3	68.9	3.5	2.2	-	10.6	2.4	53.3	32.5	1.3	59.3	9.0	7.7	24.0
Ràdio Tele Taxi	5	100.0	-	-	89.5	10.5	-	-	-	-	48.2	51.8	-	37.0	19.6	22.4	21.0
M80	21	88.9	11.1	40.0	55.2	2.5	2.3	-	11.3	-	19.9	68.8	-	79.1	4.6	1.3	14.9
Catalunya Informació	16	88.6	11.4	67.8	32.2	-	-	-	-	14.4	14.6	71.0	-	56.8	12.0	8.6	22.5
Altres emissores generalistes	26	97.0	3.0	65.6	34.4	-	-	-	1.9	1.1	31.5	65.5	-	85.4	9.4	3.2	2.0
Altres radiofòrmules musicals	96	87.5	12.5	28.5	69.6	1.9	-	-	14.8	8.6	14.9	61.7	-	81.5	7.2	5.9	5.5
Emissores locals	14	83.2	16.8	42.4	57.6	-	-	-	13.2	5.7	12.9	68.2	-	27.4	32.6	20.7	19.4
Cap més	248	84.5	15.5	40.6	49.2	8.4	1.8	-	14.3	5.1	18.6	61.3	.7	75.3	9.1	4.8	10.8

	NACIONALITAT			LLENGUA HABITUAL					TEMPS DE RESIDÈNCIA A CATALUNYA					DEMARCACIÓ DE RESIDÈNCIA			
	TOTAL	ESPA- NYOLA	ESTRAN- GERA	CATALÀ	CASTE- LLÀ	AMBDUES	ALTRES	NC	FINS A 10 ANYS	DE 10 A 20 ANYS	MÉS DE 20 ANYS	NASCUT A CATA- LUNYA	NC	BARCE- LONA	GIRONA	LLEIDA	TARRA- GONA
TOTAL SENSE PONDERAR	1500	83.2	16.8	46.0	45.8	6.3	1.8	.1	16.1	5.1	15.1	63.3	.4	40.0	20.0	20.0	20.0
TOTAL PONDERAT	1500	83.9	16.1	39.3	51.2	7.7	1.8	.0	14.9	5.5	16.8	62.5	.3	74.1	9.8	5.6	10.5
<b>P29. EM PODRA DIR QUINA EMISSORA DE RÀDIO ESCOLTA?</b>																	
Base: Total	833	85.8	14.2	41.8	50.3	6.1	1.8	.0	14.0	5.2	16.9	63.6	.3	72.7	10.9	5.7	10.7
Catalunya Ràdio	176	90.9	9.1	75.8	19.8	3.0	1.4	-	4.6	3.7	10.3	80.3	1.1	63.2	15.0	8.9	12.8
Cadena SER	155	90.6	9.4	26.2	62.1	11.4	.3	-	14.1	4.6	20.7	60.5	-	76.3	9.5	3.1	11.2
RNE1 (Radio 1)	41	82.9	17.1	21.6	76.4	.7	1.3	-	16.5	19.7	31.2	32.5	-	67.6	16.7	5.5	10.2
Ràdio 4	8	54.7	45.3	54.7	45.3	-	-	-	-	22.6	22.6	54.7	-	90.6	6.0	3.4	-
Onda Cero	59	95.1	4.9	27.2	71.0	.9	.8	-	18.3	8.5	25.8	47.0	.5	81.4	5.0	4.7	8.9
RAC1	112	95.1	4.9	79.6	9.2	7.9	3.3	-	6.6	.9	7.0	85.5	-	70.9	15.7	4.5	8.9
Cadena COPE	45	100.0	-	22.9	77.1	-	-	-	8.3	.6	37.0	54.1	-	82.7	5.5	2.5	9.4
40 Principales	143	83.8	16.2	29.2	61.1	7.6	2.2	-	21.1	2.9	6.6	69.5	-	62.2	17.1	7.4	13.2
Flaix FM	92	81.7	18.3	36.4	58.4	2.6	2.5	-	18.1	4.6	3.9	73.4	-	76.4	6.9	7.0	9.7
RAC105	89	82.6	17.4	52.0	32.5	11.3	4.2	-	12.4	7.3	9.2	71.0	-	68.7	14.9	3.5	13.0
Cadena Dial	52	91.1	8.9	18.6	74.4	6.0	.9	-	13.4	1.0	48.8	36.3	.5	71.0	8.5	6.4	14.1
Ràdio Tele Taxi	14	70.2	29.8	-	83.1	16.9	-	-	3.5	13.2	57.7	25.6	-	52.7	24.4	8.0	14.9
M80	35	93.4	6.6	33.5	58.4	6.7	1.4	-	8.2	5.2	25.3	61.2	-	78.6	4.2	2.4	14.9
Catalunya Informació	31	93.1	6.9	56.4	43.6	-	-	-	.9	7.6	9.3	82.2	-	60.2	11.1	8.2	20.5
Altres emissores generalistes	61	91.8	8.2	55.6	41.4	-	3.0	-	5.1	6.5	32.9	55.5	-	87.7	4.8	4.1	3.4
Altres radiofòrmules musicals	200	84.8	15.2	36.1	60.5	3.4	-	-	16.3	5.3	12.6	65.8	-	79.8	8.1	5.5	6.6
Emissores locals	39	82.8	17.2	45.1	50.1	4.8	-	-	9.9	3.3	20.9	66.0	-	52.7	24.1	12.3	10.9
Emissores estrangeres	2	-	100.0	-	100.0	-	-	-	100.0	-	-	-	-	100.0	-	-	-
No sap	29	42.6	57.4	14.8	64.0	13.0	8.2	-	47.2	13.0	13.0	26.8	-	77.9	5.2	5.9	11.0
No contesta	3	61.6	38.4	8.1	68.7	-	15.2	8.1	30.3	-	53.5	8.1	8.1	53.5	-	16.2	30.3

	NACIONALITAT			LLENGUA HABITUAL					TEMPS DE RESIDÈNCIA A CATALUNYA					DEMARCATIÓ DE RESIDÈNCIA			
	TOTAL	ESPA- NYOLA	ESTRAN- GERA	CATALÀ	CASTE- LLÀ	AMB DUES	ALTRES	NC	FINS A 10 ANYS	DE 10 A 20 ANYS	MÉS DE 20 ANYS	NASCUT A CATA- LUNYA	NC	BARCE- LONA	GIRONA	LLEIDA	TARRA- GONA
TOTAL SENSE PONDERAR	1500	83.2	16.8	46.0	45.8	6.3	1.8	.1	16.1	5.1	15.1	63.3	.4	40.0	20.0	20.0	20.0
TOTAL PONDERAT	1500	83.9	16.1	39.3	51.2	7.7	1.8	.0	14.9	5.5	16.8	62.5	.3	74.1	9.8	5.6	10.5
<b>P30. A QUIN SECTOR TREBALLA VOSTÈ ACTUALMENT?</b>																	
Base: Treballa	867	85.3	14.7	43.7	46.5	7.9	1.8	-	13.8	5.8	14.1	66.0	.3	72.8	10.5	6.3	10.4
Agricultura, ramaderia i pesca	16	83.7	16.3	71.1	25.7	3.2	-	-	13.1	6.4	4.7	75.8	-	22.7	9.0	39.4	28.9
Indústries extractives i producció i distribució d'energia, gas i aigua	11	92.9	7.1	79.1	20.9	-	-	-	7.1	-	7.1	85.9	-	48.7	4.3	14.7	32.2
Indústries manufactureres	176	91.0	9.0	41.8	51.1	6.0	1.1	-	12.9	3.0	12.9	71.3	-	82.0	6.4	3.8	7.7
Construcció	60	77.2	22.8	28.2	57.3	11.4	3.1	-	22.7	8.7	14.8	53.4	.5	64.4	13.0	7.9	14.8
Comerç i reparacions	80	79.5	20.5	36.8	53.7	9.5	-	-	15.3	1.8	18.8	64.0	-	65.2	17.9	6.3	10.6
Hoteleria	47	76.3	23.7	23.5	62.7	12.8	1.0	-	21.5	3.9	29.2	45.4	-	66.5	16.6	4.7	12.2
Transport i comunicacions	59	85.1	14.9	43.1	47.1	9.3	.5	-	13.1	5.4	5.0	76.5	-	75.2	12.4	6.2	6.2
Mediació financera	27	92.0	8.0	69.3	30.7	-	-	-	1.0	6.9	29.5	62.5	-	76.2	12.8	3.1	7.9
Activitats immobiliàries i serveis empresarials	86	79.9	20.1	38.4	47.2	8.9	5.5	-	18.0	8.9	8.2	64.8	-	75.3	8.0	3.9	12.8
Administració pública	58	100.0	-	57.1	30.8	12.1	-	-	-	3.1	10.0	87.0	-	66.8	10.9	9.6	12.6
Educació	85	87.5	12.5	63.4	26.3	7.5	2.8	-	8.1	11.6	6.9	73.4	-	74.3	10.4	5.9	9.3
Activitats sanitàries i serveis socials	86	90.5	9.5	47.0	41.3	9.5	2.2	-	13.9	2.5	18.1	65.6	-	80.0	6.9	4.6	8.6
Serveis personals i domèstics	73	73.2	26.8	32.1	61.2	3.6	3.2	-	21.1	12.2	18.3	45.8	2.5	73.3	12.7	6.1	7.9
No contesta	2	88.4	11.6	-	100.0	-	-	-	-	-	76.8	11.6	11.6	76.8	-	23.2	-
<b>P31. VOSTÈ TREBALLA PER COMPTE PROPI O PER COMPTE ALIÈ?</b>																	
Base: Treballa	867	85.3	14.7	43.7	46.5	7.9	1.8	-	13.8	5.8	14.1	66.0	.3	72.8	10.5	6.3	10.4
Compte propi	130	76.8	23.2	52.7	35.0	12.4	-	-	18.0	5.7	15.5	60.9	-	65.5	13.2	8.4	12.9
Compte aliè	737	86.8	13.2	42.2	48.5	7.2	2.1	-	13.0	5.8	13.9	67.0	.3	74.1	10.0	5.8	10.0
No contesta	0	-	100.0	-	100.0	-	-	-	-	-	-	-	100.0	-	-	100.0	-

	NACIONALITAT		LLENGUA HABITUAL					TEMPS DE RESIDÈNCIA A CATALUNYA					DEMARCACIÓ DE RESIDÈNCIA				
	TOTAL	ESPA- NYOLA	ESTRAN- GERA	CATALÀ	CASTE- LLÀ	AMBDUES	ALTRES	NC	FINS A 10 ANYS	DE 10 A 20 ANYS	MÉS DE 20 ANYS	NASCUT A CATA- LUNYA	NC	BARCE- LONA	GIRONA	LLEIDA	TARRA- GONA
TOTAL SENSE PONDERAR	1500	83.2	16.8	46.0	45.8	6.3	1.8	.1	16.1	5.1	15.1	63.3	.4	40.0	20.0	20.0	20.0
TOTAL PONDERAT	1500	83.9	16.1	39.3	51.2	7.7	1.8	.0	14.9	5.5	16.8	62.5	.3	74.1	9.8	5.6	10.5
<b>P32. I QUINA ÉS LA SEVA SITUACIÓ LABORAL CONCRETA?</b>																	
Base: Treballa	867	85.3	14.7	43.7	46.5	7.9	1.8	-	13.8	5.8	14.1	66.0	.3	72.8	10.5	6.3	10.4
Pagès petita explotació	8	100.0	-	93.2	-	6.8	-	-	-	-	-	100.0	-	23.8	6.3	36.0	33.8
Pagès gran explotació	1	100.0	-	100.0	-	-	-	-	-	-	-	100.0	-	-	-	51.6	48.4
Autònom o empresari (5 empleats o menys)	100	76.5	23.5	53.0	33.8	13.2	-	-	18.1	7.4	15.4	59.1	-	68.3	12.2	7.0	12.6
Empresari (6 empleats o més)	14	65.8	34.2	46.8	39.7	13.4	-	-	10.9	-	26.8	62.3	-	67.1	21.3	4.1	7.6
Professional	47	91.8	8.2	53.4	40.0	6.6	-	-	7.1	4.9	14.4	73.5	-	70.3	11.4	10.6	7.7
Membre de direcció (5 subordinats o menys)	11	100.0	-	58.6	38.8	2.6	-	-	-	-	41.4	58.6	-	85.7	9.1	5.2	-
Membre de direcció (6 subordinats o més)	16	75.7	24.3	58.1	30.6	11.3	-	-	1.7	25.7	11.3	61.3	-	78.9	-	5.1	16.0
Càrrec intermedi	163	90.8	9.2	51.2	37.8	8.4	2.6	-	8.8	6.7	12.5	72.0	-	79.4	7.8	3.8	9.0
Altres empleats amb treball d'oficina	177	84.7	15.3	47.8	41.4	6.1	4.7	-	14.3	5.2	10.4	70.0	.2	78.3	6.4	5.5	9.8
Altres empleats amb treball fora oficina i obrers qualificats	236	87.0	13.0	34.3	56.3	8.3	1.1	-	16.3	3.3	13.6	66.0	.8	69.9	13.1	6.2	10.9
Treballadors manuals no qualificats	86	80.9	19.1	21.7	72.9	4.8	.6	-	18.2	9.8	20.4	51.5	-	67.0	15.4	6.5	11.0
No contesta	7	71.1	28.9	31.8	68.2	-	-	-	28.9	-	25.1	42.2	3.8	75.3	13.3	11.4	-



	NACIONALITAT			LLENGUA HABITUAL					TEMPS DE RESIDÈNCIA A CATALUNYA					DEMARCACIÓ DE RESIDÈNCIA			
	TOTAL	ESPA- NYOLA	ESTRAN- GERA	CATALÀ	CASTE- LLÀ	AMB DUES	ALTRES	NC	FINS A 10 ANYS	DE 10 A 20 ANYS	MÉS DE 20 ANYS	NASCUT A CATA- LUNYA	NC	BARCE- LONA	GIRONA	LLEIDA	TARRA- GONA
TOTAL SENSE PONDERAR	1500	83.2	16.8	46.0	45.8	6.3	1.8	.1	16.1	5.1	15.1	63.3	.4	40.0	20.0	20.0	20.0
TOTAL PONDERAT	1500	83.9	16.1	39.3	51.2	7.7	1.8	.0	14.9	5.5	16.8	62.5	.3	74.1	9.8	5.6	10.5
<b>P32. I QUINA ÉS LA SEVA SITUACIÓ LABORAL CONCRETA?</b>																	
Base: Total	1500	83.9	16.1	39.3	51.2	7.7	1.8	.0	14.9	5.5	16.8	62.5	.3	74.1	9.8	5.6	10.5
Pagès petita explotació	8	100.0	-	93.2	-	6.8	-	-	-	-	-	100.0	-	23.8	6.3	36.0	33.8
Pagès gran explotació	1	100.0	-	100.0	-	-	-	-	-	-	-	100.0	-	-	-	51.6	48.4
Autònom o empresari (5 empleats o menys)	100	76.5	23.5	53.0	33.8	13.2	-	-	18.1	7.4	15.4	59.1	-	68.3	12.2	7.0	12.6
Empresari (6 empleats o més)	14	65.8	34.2	46.8	39.7	13.4	-	-	10.9	-	26.8	62.3	-	67.1	21.3	4.1	7.6
Professionals	47	91.8	8.2	53.4	40.0	6.6	-	-	7.1	4.9	14.4	73.5	-	70.3	11.4	10.6	7.7
Membre de direcció (5 subordinats o menys)	11	100.0	-	58.6	38.8	2.6	-	-	-	-	41.4	58.6	-	85.7	9.1	5.2	-
Membre de direcció (6 subordinats o més)	16	75.7	24.3	58.1	30.6	11.3	-	-	1.7	25.7	11.3	61.3	-	78.9	-	5.1	16.0
Càrrecs intermitjos	163	90.8	9.2	51.2	37.8	8.4	2.6	-	8.8	6.7	12.5	72.0	-	79.4	7.8	3.8	9.0
Altres empleats amb treball d'oficina	177	84.7	15.3	47.8	41.4	6.1	4.7	-	14.3	5.2	10.4	70.0	.2	78.3	6.4	5.5	9.8
Altres empleats amb treball fora oficina i obrers qualificats	236	87.0	13.0	34.3	56.3	8.3	1.1	-	16.3	3.3	13.6	66.0	.8	69.9	13.1	6.2	10.9
Treballadors manuals no qualificats	86	80.9	19.1	21.7	72.9	4.8	.6	-	18.2	9.8	20.4	51.5	-	67.0	15.4	6.5	11.0
Jubilat, pensionista	103	97.2	2.8	42.9	49.7	7.5	-	-	2.3	-	35.8	61.9	-	84.5	4.8	1.6	9.2
Aturat	176	76.0	24.0	21.7	68.3	7.2	2.8	-	18.1	8.0	20.0	53.8	.2	73.5	10.3	4.6	11.6
Mestressa de casa	152	84.6	15.4	29.0	60.4	8.5	1.9	.2	12.1	4.9	37.4	45.4	.2	73.3	10.3	5.9	10.4
Estudiant	201	77.9	22.1	41.6	50.4	6.3	1.6	-	25.4	5.0	.2	68.5	.9	75.6	8.3	5.4	10.7
No contesta	8	66.7	33.3	29.8	70.2	-	-	-	27.1	6.2	23.5	39.6	3.6	70.6	18.7	10.7	-
<b>P33. QUANTS TREBALLADORS TÉ AL SEU CÀRREC?</b>																	
Base: Treballa per compte propi	130	76.8	23.2	52.7	35.0	12.4	-	-	18.0	5.7	15.5	60.9	-	65.5	13.2	8.4	12.9
Cap	80	79.1	20.9	61.1	32.1	6.8	-	-	14.7	4.6	11.7	69.0	-	64.5	13.4	7.7	14.4
De 1 a 5	36	76.5	23.5	33.5	39.1	27.5	-	-	27.4	10.4	18.4	43.9	-	72.8	8.3	8.6	10.3
De 6 a 20	9	64.6	35.4	58.3	38.6	3.2	-	-	14.6	-	20.8	64.6	-	41.7	27.6	18.9	11.8
De 21 a 100	3	100.0	-	69.8	14.6	15.6	-	-	14.6	-	15.6	69.8	-	55.2	29.2	-	15.6
Més de 100	2	-	100.0	-	100.0	-	-	-	-	-	100.0	-	-	100.0	-	-	-
<b>P34. TREBALLA AMB CONTRACTE INDEFINIT O TEMPORAL?</b>																	
Base: Treballa per compte aliè	737	86.8	13.2	42.2	48.5	7.2	2.1	-	13.0	5.8	13.9	67.0	.3	74.1	10.0	5.8	10.0
Indefinit	616	87.8	12.2	44.9	46.5	6.7	1.9	-	11.5	6.5	14.9	67.2	-	75.1	9.6	6.0	9.3
Temporal	116	81.2	18.8	27.9	60.6	7.8	3.7	-	21.8	2.5	8.7	65.2	1.8	68.9	11.9	5.1	14.1
No sap	4	100.0	-	46.5	7.0	46.5	-	-	7.0	-	-	93.0	-	93.0	-	7.0	-
No contesta	1	100.0	-	-	61.1	38.9	-	-	-	-	38.9	61.1	-	-	77.8	22.2	-

	NACIONALITAT		LLENGUA HABITUAL					TEMPS DE RESIDÈNCIA A CATALUNYA					DEMARCACIÓ DE RESIDÈNCIA				
	TOTAL	ESPA- NYOLA	ESTRAN- GERA	CATALÀ	CASTE- LLÀ	AMBDUES	ALTRES	NC	FINS A 10 ANYS	DE 10 A 20 ANYS	MÉS DE 20 ANYS	NASCUT A CATA- LUNYA	NC	BARCE- LONA	GIRONA	LLEIDA	TARRA- GONA
TOTAL SENSE PONDERAR	1500	83.2	16.8	46.0	45.8	6.3	1.8	.1	16.1	5.1	15.1	63.3	.4	40.0	20.0	20.0	20.0
TOTAL PONDERAT	1500	83.9	16.1	39.3	51.2	7.7	1.8	.0	14.9	5.5	16.8	62.5	.3	74.1	9.8	5.6	10.5
<b>P35. I VOSTÈ TREBALLA AL SECTOR PÚBLIC, AL PRIVAT O A UNA ORGANITZACIÓ PRIVADA SENSE AFANY DE LUCRE?</b>																	
Base: Treballa per compte aliè	737	86.8	13.2	42.2	48.5	7.2	2.1	-	13.0	5.8	13.9	67.0	.3	74.1	10.0	5.8	10.0
Sector públic (Administració o empresa pública)	189	94.8	5.2	51.9	35.6	12.4	.1	-	3.5	7.6	12.2	76.8	-	67.7	12.5	7.3	12.5
Sector privat	538	84.2	15.8	38.6	53.4	5.5	2.5	-	16.3	5.2	14.3	63.8	.4	76.4	9.1	5.3	9.3
Organització privada sense afany de lucre (ONGs, associacions, etc.)	9	73.2	26.8	52.0	26.8	-	21.2	-	21.2	5.6	21.2	52.0	-	84.8	5.6	9.6	-
No contesta	1	100.0	-	38.9	61.1	-	-	-	-	-	38.9	61.1	-	-	77.8	22.2	-
<b>P36. QUANTS TREBALLADORS TÉ L'EMPRESA ON TREBALLA?</b>																	
Base: Treballa per compte aliè	737	86.8	13.2	42.2	48.5	7.2	2.1	-	13.0	5.8	13.9	67.0	.3	74.1	10.0	5.8	10.0
De 1 a 5	71	77.6	22.4	36.5	59.1	1.8	2.6	-	14.8	14.7	16.2	54.2	-	67.6	13.1	9.8	9.6
De 6 a 20	136	81.4	18.6	39.9	46.5	8.3	5.2	-	21.0	4.3	13.5	61.3	-	69.4	13.0	7.2	10.4
De 21 a 100	155	90.5	9.5	47.0	43.2	9.3	.5	-	9.0	3.7	10.3	77.0	-	69.2	13.3	6.7	10.8
Més de 100	360	89.8	10.2	42.4	48.7	7.2	1.7	-	11.2	5.8	14.4	68.5	.1	79.7	6.4	4.2	9.8
No sap	13	68.4	31.6	31.1	68.9	-	-	-	19.7	-	31.6	34.8	13.9	69.7	22.1	4.2	4.0
No contesta	1	100.0	-	63.6	36.4	-	-	-	-	-	-	100.0	-	-	63.6	36.4	-

	NACIONALITAT			LLENGUA HABITUAL					TEMPS DE RESIDÈNCIA A CATALUNYA					DEMARCACIÓ DE RESIDÈNCIA			
	TOTAL	ESPA- NYOLA	ESTRAN- GERA	CATALÀ	CASTE- LLÀ	AMBDUES	ALTRES	NC	FINS A 10 ANYS	DE 10 A 20 ANYS	MÉS DE 20 ANYS	NASCUT A CATA- LUNYA	NC	BARCE- LONA	GIRONA	LLEIDA	TARRA- GONA
TOTAL SENSE PONDERAR	1500	83.2	16.8	46.0	45.8	6.3	1.8	.1	16.1	5.1	15.1	63.3	.4	40.0	20.0	20.0	20.0
TOTAL PONDERAT	1500	83.9	16.1	39.3	51.2	7.7	1.8	.0	14.9	5.5	16.8	62.5	.3	74.1	9.8	5.6	10.5
<b>P37. EM PODRIA DIR EN QUINA LLENGUA S'EXPRESSA VOSTÈ HABITUALMENT, EN CATALÀ O EN CASTELLÀ?</b>																	
Base: Total	1500	83.9	16.1	39.3	51.2	7.7	1.8	.0	14.9	5.5	16.8	62.5	.3	74.1	9.8	5.6	10.5
Català	589	97.5	2.5	100.0	-	-	-	-	1.9	1.4	6.0	90.3	.4	65.4	13.7	8.4	12.6
Castellà	768	75.3	24.7	-	100.0	-	-	-	24.0	8.1	26.1	41.6	.3	79.3	7.3	3.7	9.6
Ambdues	115	88.3	11.7	-	-	100.0	-	-	7.4	7.8	9.9	74.6	.2	83.8	6.4	3.4	6.4
Altres	27	16.8	83.2	-	-	-	100.0	-	71.5	10.9	15.6	2.0	-	75.8	9.1	7.3	7.8
No contesta	0	-	100.0	-	-	-	-	100.0	-	-	-	-	100.0	-	-	100.0	-
<b>P38. PODRIA DIR-ME EL SEU NIVELL D'ESTUDIS?</b>																	
Base: Total	1500	83.9	16.1	39.3	51.2	7.7	1.8	.0	14.9	5.5	16.8	62.5	.3	74.1	9.8	5.6	10.5
Sense estudis	22	81.0	19.0	15.5	66.8	15.4	2.3	-	15.4	3.6	33.3	47.6	-	60.3	27.3	2.6	9.8
Acabats als 14/15 anys	375	89.1	10.9	30.0	61.6	7.4	1.0	-	9.2	5.5	25.6	59.7	-	67.6	11.8	6.5	14.1
Acabats als 16/19 anys	708	85.0	15.0	40.9	49.8	8.4	.9	-	16.3	3.4	15.0	65.0	.3	75.4	9.3	5.1	10.2
Universitaris	390	77.2	22.8	46.6	43.1	6.2	4.1	-	17.9	9.3	10.8	61.9	.1	78.8	8.0	5.5	7.7
No contesta	5	83.5	16.5	47.3	47.3	-	-	5.5	5.5	-	5.5	36.3	52.7	72.6	-	27.4	-
<b>P39. ON VA NÉIXER VOSTÈ?</b>																	
Base: Total	1500	83.9	16.1	39.3	51.2	7.7	1.8	.0	14.9	5.5	16.8	62.5	.3	74.1	9.8	5.6	10.5
Catalunya	938	99.9	.1	56.7	34.1	9.1	.1	-	-	-	-	100.0	-	73.5	9.8	5.8	10.9
Resta d'Espanya	261	99.3	.7	13.4	83.0	3.6	-	-	10.3	10.2	79.5	-	-	77.3	8.8	4.5	9.4
Estranger	297	20.3	79.7	6.7	77.8	6.6	8.9	-	65.9	18.7	14.8	-	.6	73.5	10.7	5.6	10.2
No contesta	3	81.2	18.8	71.7	9.4	9.4	-	9.4	-	-	-	-	100.0	62.3	-	37.7	-
<b>P39.1. QUAN TEMPS FA QUE VIU A CATALUNYA?</b>																	
Base: Nascut fora de Catalunya	559	57.2	42.8	9.9	80.3	5.2	4.7	-	39.9	14.7	45.0	-	.3	75.3	9.8	5.1	9.9
Menys de 2 anys	29	12.7	87.3	12.8	80.7	6.4	-	-	100.0	-	-	-	-	70.6	13.6	4.9	10.9
De 2 a 5 anys	64	18.7	81.3	6.8	81.1	.8	11.3	-	100.0	-	-	-	-	66.8	10.8	9.2	13.2
De 5 a 10 anys	131	23.7	76.3	2.4	83.7	4.7	9.2	-	100.0	-	-	-	-	71.0	9.8	6.0	13.3
De 10 a 20 anys	82	49.6	50.4	10.2	75.3	10.9	3.6	-	-	100.0	-	-	-	78.9	10.1	5.8	5.1
Més de 20 anys	252	92.4	7.6	14.1	79.7	4.5	1.7	-	-	-	100.0	-	-	78.8	9.1	3.3	8.8
No contesta	2	-	100.0	-	100.0	-	-	-	-	-	-	-	100.0	100.0	-	-	-

	NACIONALITAT			LLENGUA HABITUAL					TEMPS DE RESIDÈNCIA A CATALUNYA					DEMARCACIÓ DE RESIDÈNCIA			
	TOTAL	ESPA- NYOLA	ESTRAN- GERA	CATALÀ	CASTE- LLÀ	AMB DUES	ALTRES	NC	FINS A 10 ANYS	DE 10 A 20 ANYS	MÉS DE 20 ANYS	NASCUT A CATA- LUNYA	NC	BARCE- LONA	GIRONA	LLEIDA	TARRA- GONA
TOTAL SENSE PONDERAR	1500	83.2	16.8	46.0	45.8	6.3	1.8	.1	16.1	5.1	15.1	63.3	.4	40.0	20.0	20.0	20.0
TOTAL PONDERAT	1500	83.9	16.1	39.3	51.2	7.7	1.8	.0	14.9	5.5	16.8	62.5	.3	74.1	9.8	5.6	10.5
<b>NIVELL D'ESTUDIS</b>																	
Base: Total	1500	83.9	16.1	39.3	51.2	7.7	1.8	.0	14.9	5.5	16.8	62.5	.3	74.1	9.8	5.6	10.5
Baix	397	88.7	11.3	29.2	61.9	7.8	1.1	-	9.5	5.4	26.0	59.1	-	67.2	12.6	6.3	13.9
Mitjà	708	85.0	15.0	40.9	49.8	8.4	.9	-	16.3	3.4	15.0	65.0	.3	75.4	9.3	5.1	10.2
Alt	390	77.2	22.8	46.6	43.1	6.2	4.1	-	17.9	9.3	10.8	61.9	.1	78.8	8.0	5.5	7.7
No contesta	5	83.5	16.5	47.3	47.3	-	-	5.5	5.5	-	5.5	36.3	52.7	72.6	-	27.4	-
<b>TEMPS DE RESIDÈNCIA A CATALUNYA</b>																	
Base: Total	1500	83.9	16.1	39.3	51.2	7.7	1.8	.0	14.9	5.5	16.8	62.5	.3	74.1	9.8	5.6	10.5
Fins a 10 anys	223	20.9	79.1	5.0	82.6	3.8	8.6	-	100.0	-	-	-	-	69.7	10.5	6.8	12.9
De 10 a 20 anys	82	49.6	50.4	10.2	75.3	10.9	3.6	-	-	100.0	-	-	-	78.9	10.1	5.8	5.1
Més de 20 anys	252	92.4	7.6	14.1	79.7	4.5	1.7	-	-	-	100.0	-	-	78.8	9.1	3.3	8.8
Nascuts a Catalunya	938	99.9	.1	56.7	34.1	9.1	.1	-	-	-	-	100.0	-	73.5	9.8	5.8	10.9
No contesta	5	50.0	50.0	44.2	44.2	5.8	-	5.8	-	-	-	-	100.0	76.8	-	23.2	-
<b>SITUACIÓ LABORAL</b>																	
Base: Total	1500	83.9	16.1	39.3	51.2	7.7	1.8	.0	14.9	5.5	16.8	62.5	.3	74.1	9.8	5.6	10.5
Treballa	867	85.3	14.7	43.7	46.5	7.9	1.8	-	13.8	5.8	14.1	66.0	.3	72.8	10.5	6.3	10.4
No treballa	632	82.2	17.8	33.2	57.7	7.3	1.8	.0	16.4	5.0	20.5	57.8	.4	75.9	8.8	4.7	10.6
No contesta	0	-	100.0	-	100.0	-	-	-	-	100.0	-	-	-	-	100.0	-	-
<b>TIPUS DE RELACIÓ LABORAL</b>																	
Base: Total	1500	83.9	16.1	39.3	51.2	7.7	1.8	.0	14.9	5.5	16.8	62.5	.3	74.1	9.8	5.6	10.5
Compte propi	130	76.8	23.2	52.7	35.0	12.4	-	-	18.0	5.7	15.5	60.9	-	65.5	13.2	8.4	12.9
Compte aliè	737	86.8	13.2	42.2	48.5	7.2	2.1	-	13.0	5.8	13.9	67.0	.3	74.1	10.0	5.8	10.0
No treballa	632	82.2	17.8	33.2	57.7	7.3	1.8	.0	16.4	5.0	20.5	57.8	.4	75.9	8.8	4.7	10.6
No contesta	1	-	100.0	-	100.0	-	-	-	-	63.6	-	-	36.4	-	63.6	36.4	-
<b>TIPUS DE CONTRACTE</b>																	
Base: Total	1500	83.9	16.1	39.3	51.2	7.7	1.8	.0	14.9	5.5	16.8	62.5	.3	74.1	9.8	5.6	10.5
Indefinit	616	87.8	12.2	44.9	46.5	6.7	1.9	-	11.5	6.5	14.9	67.2	-	75.1	9.6	6.0	9.3
Temporal	116	81.2	18.8	27.9	60.6	7.8	3.7	-	21.8	2.5	8.7	65.2	1.8	68.9	11.9	5.1	14.1
Compte propi	130	76.8	23.2	52.7	35.0	12.4	-	-	18.0	5.7	15.5	60.9	-	65.5	13.2	8.4	12.9
No treballa	632	82.2	17.8	33.2	57.7	7.3	1.8	.0	16.4	5.0	20.5	57.8	.4	75.9	8.8	4.7	10.6
No sap	4	100.0	-	46.5	7.0	46.5	-	-	7.0	-	-	93.0	-	93.0	-	7.0	-
No contesta	2	62.1	37.9	-	75.9	24.1	-	-	-	24.1	24.1	37.9	13.8	-	72.4	27.6	-

	NACIONALITAT			LLENGUA HABITUAL					TEMPS DE RESIDÈNCIA A CATALUNYA					DEMARCACIÓ DE RESIDÈNCIA			
	TOTAL	ESPA- NYOLA	ESTRAN- GERA	CATALÀ	CASTE- LLÀ	AMBDES	ALTRES	NC	FINS A 10 ANYS	DE 10 A 20 ANYS	MÉS DE 20 ANYS	NASCUT A CATA- LUNYA	NC	BARCE- LONA	GIRONA	LLEIDA	TARRA- GONA
TOTAL SENSE PONDERAR	1500	83.2	16.8	46.0	45.8	6.3	1.8	.1	16.1	5.1	15.1	63.3	.4	40.0	20.0	20.0	20.0
TOTAL PONDERAT	1500	83.9	16.1	39.3	51.2	7.7	1.8	.0	14.9	5.5	16.8	62.5	.3	74.1	9.8	5.6	10.5
<b>ACTIVITAT</b>																	
Base: Total	1500	83.9	16.1	39.3	51.2	7.7	1.8	.0	14.9	5.5	16.8	62.5	.3	74.1	9.8	5.6	10.5
Agricultura, ramaderia i pesca	16	83.7	16.3	71.1	25.7	3.2	-	-	13.1	6.4	4.7	75.8	-	22.7	9.0	39.4	28.9
Indústries extractives i producció i distribució d'energia, gas i aigua	11	92.9	7.1	79.1	20.9	-	-	-	7.1	-	7.1	85.9	-	48.7	4.3	14.7	32.2
Indústries manufactureres	176	91.0	9.0	41.8	51.1	6.0	1.1	-	12.9	3.0	12.9	71.3	-	82.0	6.4	3.8	7.7
Construcció	60	77.2	22.8	28.2	57.3	11.4	3.1	-	22.7	8.7	14.8	53.4	.5	64.4	13.0	7.9	14.8
Comerç i reparacions	80	79.5	20.5	36.8	53.7	9.5	-	-	15.3	1.8	18.8	64.0	-	65.2	17.9	6.3	10.6
Hoteleria	47	76.3	23.7	23.5	62.7	12.8	1.0	-	21.5	3.9	29.2	45.4	-	66.5	16.6	4.7	12.2
Transport i comunicacions	59	85.1	14.9	43.1	47.1	9.3	.5	-	13.1	5.4	5.0	76.5	-	75.2	12.4	6.2	6.2
Mediació financera	27	92.0	8.0	69.3	30.7	-	-	-	1.0	6.9	29.5	62.5	-	76.2	12.8	3.1	7.9
Activitats immobiliàries i serveis empresarials	86	79.9	20.1	38.4	47.2	8.9	5.5	-	18.0	8.9	8.2	64.8	-	75.3	8.0	3.9	12.8
Administració pública	58	100.0	-	57.1	30.8	12.1	-	-	-	3.1	10.0	87.0	-	66.8	10.9	9.6	12.6
Educació	85	87.5	12.5	63.4	26.3	7.5	2.8	-	8.1	11.6	6.9	73.4	-	74.3	10.4	5.9	9.3
Activitats sanitàries i serveis socials	86	90.5	9.5	47.0	41.3	9.5	2.2	-	13.9	2.5	18.1	65.6	-	80.0	6.9	4.6	8.6
Serveis personals i domèstics	73	73.2	26.8	32.1	61.2	3.6	3.2	-	21.1	12.2	18.3	45.8	2.5	73.3	12.7	6.1	7.9
No treballa	632	82.2	17.8	33.2	57.7	7.3	1.8	.0	16.4	5.0	20.5	57.8	.4	75.9	8.8	4.7	10.6
No contesta	3	73.5	26.5	-	100.0	-	-	-	-	16.9	63.8	9.6	9.6	63.8	16.9	19.3	-
<b>DIMENSIÓ DE L'EMPRESA</b>																	
Base: Total	1500	83.9	16.1	39.3	51.2	7.7	1.8	.0	14.9	5.5	16.8	62.5	.3	74.1	9.8	5.6	10.5
Treballa sol	80	79.1	20.9	61.1	32.1	6.8	-	-	14.7	4.6	11.7	69.0	-	64.5	13.4	7.7	14.4
De 1 a 5	107	77.2	22.8	35.5	52.4	10.3	1.7	-	19.0	13.3	16.9	50.8	-	69.3	11.5	9.4	9.8
De 6 a 20	145	80.4	19.6	41.1	46.0	8.0	4.9	-	20.6	4.0	13.9	61.5	-	67.7	13.9	7.9	10.5
De 21 a 100	159	90.7	9.3	47.5	42.6	9.4	.5	-	9.1	3.6	10.5	76.8	-	68.9	13.6	6.5	10.9
Més de 100	362	89.3	10.7	42.2	49.0	7.1	1.7	-	11.2	5.7	14.9	68.1	.1	79.8	6.4	4.2	9.7
No treballa	632	82.2	17.8	33.2	57.7	7.3	1.8	.0	16.4	5.0	20.5	57.8	.4	75.9	8.8	4.7	10.6
No sap	13	68.4	31.6	31.1	68.9	-	-	-	19.7	-	31.6	34.8	13.9	69.7	22.1	4.2	4.0
No contesta	2	50.0	50.0	31.8	68.2	-	-	-	-	31.8	-	50.0	18.2	-	63.6	36.4	-



Situació laboral – Ocupació – Tipus de relació  
laboral – Tipus de contracte

	SITUACIÓ LABORAL				OCUPACIÓ						TIPUS DE RELACIÓ LABORAL				TIPUS DE CONTRACTE					
	TOTAL	TRE- BALLA	NO TRE- BALLA	NC	TRE- BALLA	JUBIL. PEN- SION.	ATU- RAT	MESTR. CASA	ESTU- DIANT	NC	COMPTE PROPI	COMPTE ALIÈ	NO TREBA- LLA	NC	INDE- FINIT	TEM- PORAL	COMPTE PROPI	NO TREBA- LLA	NS	NC
TOTAL SENSE PONDERAR	1500	59.5	40.4	.1	59.5	5.4	11.7	10.3	13.1	.1	10.1	49.3	40.4	.1	40.7	8.2	10.1	40.4	.2	.3
TOTAL PONDERAT	1500	57.8	42.1	.0	57.8	6.9	11.8	10.1	13.4	.0	8.7	49.1	42.1	.1	41.1	7.7	8.7	42.1	.3	.1
<b>P1. DEMARCACIÓ DE RESIDÈNCIA</b>																				
Base: Total	1500	57.8	42.1	.0	57.8	6.9	11.8	10.1	13.4	.0	8.7	49.1	42.1	.1	41.1	7.7	8.7	42.1	.3	.1
Barcelona	1112	56.8	43.2	-	56.8	7.8	11.7	10.0	13.7	-	7.7	49.2	43.2	-	41.7	7.2	7.7	43.2	.3	-
Girona	147	62.0	37.7	.3	62.0	3.3	12.3	10.7	11.3	.3	11.7	50.3	37.7	.3	40.3	9.3	11.7	37.7	-	1.0
Lleida	84	64.7	35.3	-	64.7	2.0	9.7	10.7	13.0	-	13.0	51.3	35.3	.3	43.7	7.0	13.0	35.3	.3	.7
Tarragona	158	57.3	42.7	-	57.3	6.0	13.0	10.0	13.7	-	10.7	46.7	42.7	-	36.3	10.3	10.7	42.7	-	-
<b>P2. DIMENSIÓ DE MUNICIPI</b>																				
Base: Total	1500	57.8	42.1	.0	57.8	6.9	11.8	10.1	13.4	.0	8.7	49.1	42.1	.1	41.1	7.7	8.7	42.1	.3	.1
Municipis fins a 10.000 habitants	281	59.4	40.6	-	59.4	7.0	12.0	10.7	10.9	-	12.8	46.6	40.6	-	37.4	9.2	12.8	40.6	-	-
Municipis de 10.001 a 50.000 habitants	585	57.4	42.5	.1	57.4	7.2	13.7	8.9	12.8	.1	7.0	50.3	42.5	.1	42.5	7.3	7.0	42.5	.4	.3
Municipis de 50.001 a 500.000 habitants	310	55.6	44.4	-	55.6	6.7	12.5	10.4	14.7	-	6.4	49.2	44.4	-	41.8	7.4	6.4	44.4	-	.1
Municipis de més de 500.000 habitants	324	59.4	40.6	-	59.4	6.3	7.4	11.4	15.4	-	10.3	49.1	40.6	-	41.1	7.4	10.3	40.6	.6	-
<b>P3. SEXE DE L'ENTREVISTAT</b>																				
Base: Total	1500	57.8	42.1	.0	57.8	6.9	11.8	10.1	13.4	.0	8.7	49.1	42.1	.1	41.1	7.7	8.7	42.1	.3	.1
Home	765	65.3	34.6	.1	65.3	8.0	12.6	-	14.0	.1	12.5	52.7	34.6	.1	44.6	7.6	12.5	34.6	.5	.1
Dona	735	50.1	49.9	-	50.1	5.7	10.9	20.6	12.8	-	4.6	45.4	49.9	-	37.5	7.8	4.6	49.9	.0	.1
<b>P4. EDAT DE L'ENTREVISTAT</b>																				
Base: Total	1500	57.8	42.1	.0	57.8	6.9	11.8	10.1	13.4	.0	8.7	49.1	42.1	.1	41.1	7.7	8.7	42.1	.3	.1
De 16 a 29 anys	398	38.1	61.7	.1	38.1	.1	9.6	2.0	50.0	.1	2.6	35.4	61.7	.2	23.9	11.5	2.6	61.7	-	.2
De 30 a 44 anys	573	75.1	24.9	-	75.1	1.8	14.9	7.9	.4	-	11.7	63.4	24.9	-	54.4	8.6	11.7	24.9	.4	.0
De 45 a 54 anys	291	66.0	34.0	-	66.0	7.5	10.4	16.0	-	-	11.6	54.5	34.0	-	48.4	6.0	11.6	34.0	-	.2
De 55 a 64 anys	239	39.3	60.7	-	39.3	29.7	9.4	21.7	-	-	7.9	31.4	60.7	-	29.1	1.3	7.9	60.7	.8	.2
<b>P5. NACIONALITAT</b>																				
Base: Total	1500	57.8	42.1	.0	57.8	6.9	11.8	10.1	13.4	.0	8.7	49.1	42.1	.1	41.1	7.7	8.7	42.1	.3	.1
Espanyola	1259	58.8	41.2	-	58.8	8.0	10.7	10.2	12.4	-	7.9	50.8	41.2	-	43.0	7.5	7.9	41.2	.3	.1
Estrangera	241	53.0	46.8	.2	53.0	1.2	17.6	9.7	18.4	.2	12.5	40.3	46.8	.3	31.3	9.0	12.5	46.8	-	.3

	SITUACIÓ LABORAL				OCUPACIÓ						TIPUS DE RELACIÓ LABORAL				TIPUS DE CONTRACTE					
	TOTAL	TREBALLA	TREBALLA NO	NC	TREBALLA	JUBIL. PEN- SION.	ATU- RAT	MESTR. CASA	ESTU- DIANT	NC	COMPTE PROPI	COMPTE ALIÈ	TREBALLA NO	NC	INDE- FINIT	TEM- PORAL	COMPTE PROPI	TREBALLA NO	NS	NC
TOTAL SENSE PONDERAR	1500	59.5	40.4	.1	59.5	5.4	11.7	10.3	13.1	.1	10.1	49.3	40.4	.1	40.7	8.2	10.1	40.4	.2	.3
TOTAL PONDERAT	1500	57.8	42.1	.0	57.8	6.9	11.8	10.1	13.4	.0	8.7	49.1	42.1	.1	41.1	7.7	8.7	42.1	.3	.1
P6. PODRIA DIR-ME LA SEVA OCUPACIÓ?																				
Base: Total	1500	57.8	42.1	.0	57.8	6.9	11.8	10.1	13.4	.0	8.7	49.1	42.1	.1	41.1	7.7	8.7	42.1	.3	.1
Treballa	867	100.0	-	-	100.0	-	-	-	-	-	15.0	85.0	-	.0	71.0	13.3	15.0	-	.5	.2
Jubilat, pensionista	103	-	100.0	-	-	100.0	-	-	-	-	-	-	100.0	-	-	-	-	100.0	-	-
Aturat	176	-	100.0	-	-	-	100.0	-	-	-	-	-	100.0	-	-	-	-	100.0	-	-
Mestressa de casa	152	-	100.0	-	-	-	-	100.0	-	-	-	-	100.0	-	-	-	-	100.0	-	-
Estudiant	201	-	100.0	-	-	-	-	-	100.0	-	-	-	100.0	-	-	-	-	100.0	-	-
No contesta	0	-	-	100.0	-	-	-	-	-	100.0	-	-	-	100.0	-	-	-	-	-	100.0
P7. PER COMENÇAR EN UNA ESCALA DE 0 A 10 EM PODRIA DIR EL GRAU DE PREOCUPACIÓ QUE TÉ PELS SEGÜENTS TEMES:																				
ELS ACCIDENTS LABORALS																				
Base: Total	1500	57.8	42.1	.0	57.8	6.9	11.8	10.1	13.4	.0	8.7	49.1	42.1	.1	41.1	7.7	8.7	42.1	.3	.1
Base:	1494	866	627	0	866	103	176	151	197	0	130	736	627	1	616	115	130	627	4	2
Mitjana	7.26	7.18	7.36	8.00	7.18	6.98	7.66	8.03	6.78	8.00	6.89	7.23	7.36	8.36	7.15	7.68	6.89	7.36	6.61	7.90
Desv.Típica	2.25	2.25	2.26	.00	2.25	2.27	2.23	2.06	2.24	.00	2.49	2.20	2.26	.48	2.21	2.09	2.49	2.26	.62	1.81
0	28	56.2	43.8	-	56.2	13.2	11.1	3.6	15.9	-	15.1	41.1	43.8	-	34.5	6.6	15.1	43.8	-	-
1	9	51.1	48.9	-	51.1	-	-	3.0	45.8	-	31.1	20.1	48.9	-	20.1	-	31.1	48.9	-	-
2	25	56.8	43.2	-	56.8	-	12.4	14.8	15.9	-	4.3	52.5	43.2	-	50.4	2.1	4.3	43.2	-	-
3	21	48.1	51.9	-	48.1	8.7	13.3	-	29.9	-	11.0	37.1	51.9	-	34.8	2.3	11.0	51.9	-	-
4	45	70.2	29.8	-	70.2	15.2	5.3	5.8	3.4	-	15.2	55.1	29.8	-	43.4	11.7	15.2	29.8	-	-
5	179	67.6	32.4	-	67.6	6.0	8.8	5.7	11.9	-	9.3	58.2	32.4	-	52.6	5.3	9.3	32.4	-	.3
6	195	55.8	44.2	-	55.8	8.8	11.1	7.3	17.1	-	9.6	46.1	44.2	-	40.2	5.0	9.6	44.2	.9	-
7	226	59.6	40.4	-	59.6	6.7	9.8	6.3	17.6	-	7.1	52.5	40.4	-	42.6	9.1	7.1	40.4	.8	-
8	302	56.6	43.3	.2	56.6	5.1	11.9	11.3	14.9	.2	9.2	47.4	43.3	.2	38.5	8.7	9.2	43.3	.1	.3
9	157	51.5	48.5	-	51.5	13.8	10.7	12.5	11.4	-	5.1	46.2	48.5	.2	40.3	5.9	5.1	48.5	-	.2
10	306	56.7	43.3	-	56.7	3.4	16.9	16.6	6.3	-	8.3	48.5	43.3	-	37.9	10.4	8.3	43.3	-	.2
No sap	6	9.4	90.6	-	9.4	-	9.4	9.4	71.7	-	-	9.4	90.6	-	9.4	-	-	90.6	-	-
No contesta	1	100.0	-	-	100.0	-	-	-	-	-	-	100.0	-	-	100.0	-	-	-	-	-



	SITUACIÓ LABORAL				OCUPACIÓ						TIPUS DE RELACIÓ LABORAL				TIPUS DE CONTRACTE					
	TOTAL	TREBALLA	NO TREBALLA	NC	TREBALLA	JUBIL. PEN-SION.	ATU-RAT	MESTR. CASA	ESTU-DIANT	NC	COMPTE PROPI	COMPTE ALIÈ	TREBALLA	NC	INDEFINIT	TEMPORAL	COMPTE PROPI	NO TREBALLA	NS	NC
TOTAL SENSE PONDERAR	1500	59.5	40.4	.1	59.5	5.4	11.7	10.3	13.1	.1	10.1	49.3	40.4	.1	40.7	8.2	10.1	40.4	.2	.3
TOTAL PONDERAT	1500	57.8	42.1	.0	57.8	6.9	11.8	10.1	13.4	.0	8.7	49.1	42.1	.1	41.1	7.7	8.7	42.1	.3	.1
LA PROTECCIÓ DEL MEDI AMBIENT																				
Base: Total	1500	57.8	42.1	.0	57.8	6.9	11.8	10.1	13.4	.0	8.7	49.1	42.1	.1	41.1	7.7	8.7	42.1	.3	.1
Base:	1499	867	632	0	867	103	176	152	200	0	130	737	632	1	616	116	130	632	4	2
Mitjana	7.82	7.84	7.79	9.00	7.84	7.28	7.89	8.32	7.54	9.00	7.73	7.86	7.79	8.64	7.88	7.80	7.73	7.79	8.14	7.28
Desv.Típica	1.95	1.86	2.07	.00	1.86	2.50	2.12	1.77	1.89	.00	1.77	1.87	2.07	.48	1.84	2.03	1.77	2.07	1.09	3.06
0	11	39.9	60.1	-	39.9	35.0	17.5	5.0	2.6	-	5.0	35.0	60.1	-	17.5	17.5	5.0	60.1	-	-
1	4	50.0	50.0	-	50.0	50.0	-	-	-	-	-	50.0	50.0	-	50.0	-	-	50.0	-	-
2	16	32.8	67.2	-	32.8	11.8	13.6	14.9	26.9	-	3.3	29.4	67.2	-	23.2	3.1	3.3	67.2	-	3.1
3	18	59.2	40.8	-	59.2	10.2	10.2	2.9	17.5	-	14.5	44.7	40.8	-	41.8	2.9	14.5	40.8	-	-
4	23	66.9	33.1	-	66.9	2.3	18.3	2.3	10.2	-	1.2	65.6	33.1	-	49.5	16.2	1.2	33.1	-	-
5	126	56.6	43.4	-	56.6	7.3	13.6	5.2	17.4	-	8.3	48.2	43.4	-	41.9	6.3	8.3	43.4	-	-
6	110	55.7	44.3	-	55.7	9.6	10.4	8.4	15.9	-	13.7	42.0	44.3	-	33.4	8.6	13.7	44.3	-	-
7	236	56.8	43.2	-	56.8	7.7	12.3	7.2	15.9	-	8.7	48.2	43.2	-	38.2	9.1	8.7	43.2	.8	-
8	380	62.5	37.5	-	62.5	5.1	7.9	11.5	12.9	-	9.6	52.9	37.5	.1	45.8	7.0	9.6	37.5	-	.1
9	202	61.4	38.3	.2	61.4	6.5	9.6	7.5	14.8	.2	9.3	52.2	38.3	.2	46.0	5.2	9.3	38.3	.9	.2
10	375	53.9	46.1	-	53.9	6.0	15.8	14.9	9.3	-	6.7	47.2	46.1	-	38.3	8.7	6.7	46.1	.1	.1
No sap	1	-	100.0	-	-	-	-	-	100.0	-	-	-	100.0	-	-	-	-	100.0	-	-
LA VIOLÈNCIA DE GÈNERE																				
Base: Total	1500	57.8	42.1	.0	57.8	6.9	11.8	10.1	13.4	.0	8.7	49.1	42.1	.1	41.1	7.7	8.7	42.1	.3	.1
Base:	1494	863	631	0	863	103	176	152	200	0	130	733	631	1	614	114	130	631	4	2
Mitjana	8.33	8.19	8.52	10.00	8.19	7.71	8.58	8.98	8.55	10.00	7.99	8.23	8.52	10.00	8.21	8.36	7.99	8.52	6.75	10.00
Desv.Típica	2.14	2.20	2.05	.00	2.20	2.59	2.12	1.89	1.64	.00	2.35	2.17	2.05	.00	2.14	2.27	2.35	2.05	1.70	.00
0	22	63.2	36.8	-	63.2	19.0	10.7	3.5	3.6	-	14.5	48.7	36.8	-	30.8	17.9	14.5	36.8	-	-
1	5	50.4	49.6	-	50.4	-	-	49.6	-	-	-	50.4	49.6	-	50.4	-	-	49.6	-	-
2	15	57.9	42.1	-	57.9	12.0	6.3	3.2	20.6	-	12.0	45.9	42.1	-	44.1	1.8	12.0	42.1	-	-
3	20	55.2	44.8	-	55.2	9.3	26.2	9.3	-	-	18.6	36.6	44.8	-	31.5	5.1	18.6	44.8	-	-
4	20	67.0	33.0	-	67.0	9.4	11.7	9.4	2.5	-	6.6	60.5	33.0	-	48.4	12.1	6.6	33.0	-	-
5	87	77.3	22.7	-	77.3	10.6	7.5	.9	3.6	-	8.7	68.6	22.7	-	62.1	4.4	8.7	22.7	2.1	-
6	61	53.8	46.2	-	53.8	13.9	9.9	5.6	16.9	-	10.7	43.1	46.2	-	38.3	4.8	10.7	46.2	-	-
7	154	64.1	35.9	-	64.1	6.3	9.9	5.7	14.0	-	12.3	51.8	35.9	-	46.0	5.8	12.3	35.9	-	-
8	246	59.2	40.8	-	59.2	6.3	9.6	7.7	17.3	-	9.5	49.6	40.8	-	38.1	10.8	9.5	40.8	.8	-
9	211	54.5	45.5	-	54.5	6.8	8.8	7.7	22.1	-	5.6	48.9	45.5	-	43.1	5.8	5.6	45.5	-	-
10	652	54.2	45.8	.1	54.2	5.5	14.6	14.7	11.0	.1	7.9	46.3	45.8	.1	38.2	7.9	7.9	45.8	.0	.3
No sap	5	76.4	23.6	-	76.4	-	8.9	-	14.7	-	8.9	67.5	23.6	-	33.7	33.7	8.9	23.6	-	-
No contesta	1	100.0	-	-	100.0	-	-	-	-	-	-	100.0	-	-	100.0	-	-	-	-	-

	SITUACIÓ LABORAL				OCUPACIÓ						TIPUS DE RELACIÓ LABORAL				TIPUS DE CONTRACTE					
	TOTAL	TREBALLA	NO TREBALLA	NC	TREBALLA	JUBIL. PEN-SION.	ATU-RAT	MESTR. CASA	ESTU-DIANT	NC	COMPTE PROPI	COMPTE ALIÈ	NO TREBALLA	NC	INDEFINIT	TEMPORAL	COMPTE PROPI	NO TREBALLA	NS	NC
TOTAL SENSE PONDERAR	1500	59.5	40.4	.1	59.5	5.4	11.7	10.3	13.1	.1	10.1	49.3	40.4	.1	40.7	8.2	10.1	40.4	.2	.3
TOTAL PONDERAT	1500	57.8	42.1	.0	57.8	6.9	11.8	10.1	13.4	.0	8.7	49.1	42.1	.1	41.1	7.7	8.7	42.1	.3	.1
LA PRECARIETAT DE LA FEINA																				
Base: Total	1500	57.8	42.1	.0	57.8	6.9	11.8	10.1	13.4	.0	8.7	49.1	42.1	.1	41.1	7.7	8.7	42.1	.3	.1
Base:	1485	862	623	0	862	103	175	152	193	0	130	731	623	1	613	113	130	623	4	2
Mitjana	7.97	7.88	8.08	10.00	7.88	8.20	8.74	8.37	7.20	10.00	7.86	7.89	8.08	9.27	7.82	8.19	7.86	8.08	8.61	9.03
Desv.Típica	2.09	2.09	2.10	.00	2.09	2.15	1.93	2.00	1.99	.00	1.97	2.11	2.10	.96	2.12	2.05	1.97	2.10	.62	1.75
0	19	59.6	40.4	-	59.6	12.2	16.0	5.2	6.9	-	2.7	56.9	40.4	-	47.4	9.5	2.7	40.4	-	-
1	9	49.8	50.2	-	49.8	-	-	23.7	26.5	-	11.7	38.1	50.2	-	38.1	-	11.7	50.2	-	-
2	10	59.9	40.1	-	59.9	-	4.7	-	35.4	-	7.4	52.5	40.1	-	52.5	-	7.4	40.1	-	-
3	18	55.1	44.9	-	55.1	10.2	-	2.7	32.0	-	3.1	52.0	44.9	-	36.1	15.9	3.1	44.9	-	-
4	21	63.4	36.6	-	63.4	12.6	2.4	19.2	2.5	-	8.9	54.5	36.6	-	45.6	8.9	8.9	36.6	-	-
5	115	68.2	31.8	-	68.2	4.1	8.6	8.1	11.0	-	12.5	55.6	31.8	-	50.3	5.1	12.5	31.8	-	.2
6	96	57.6	42.4	-	57.6	3.6	5.6	4.5	28.7	-	12.4	45.2	42.4	-	39.2	6.0	12.4	42.4	-	-
7	191	54.3	45.7	-	54.3	6.4	5.1	6.6	27.7	-	8.2	46.1	45.7	-	40.1	5.9	8.2	45.7	-	-
8	333	61.6	38.4	-	61.6	7.0	9.9	9.9	11.8	-	8.1	53.4	38.4	.1	46.2	6.6	8.1	38.4	.6	.1
9	211	64.8	35.2	-	64.8	6.2	7.6	10.9	10.4	-	10.6	54.2	35.2	-	41.4	11.9	10.6	35.2	.9	-
10	461	51.5	48.4	.1	51.5	8.6	21.0	13.4	5.5	.1	7.4	44.1	48.4	.1	35.9	7.9	7.4	48.4	.1	.3
No sap	15	37.5	62.5	-	37.5	-	12.1	-	50.3	-	-	37.5	62.5	-	22.2	15.3	-	62.5	-	-
LA IGUALTAT ENTRE HOMES I DONES A LA FEINA																				
Base: Total	1500	57.8	42.1	.0	57.8	6.9	11.8	10.1	13.4	.0	8.7	49.1	42.1	.1	41.1	7.7	8.7	42.1	.3	.1
Base:	1486	859	627	0	859	103	176	149	199	0	126	733	627	1	613	115	126	627	4	2
Mitjana	7.51	7.42	7.64	9.00	7.42	7.20	7.27	8.26	7.74	9.00	7.25	7.45	7.64	8.64	7.39	7.75	7.25	7.64	8.61	6.55
Desv.Típica	2.37	2.41	2.31	.00	2.41	1.97	2.73	2.04	2.15	.00	2.41	2.41	2.31	.48	2.39	2.48	2.41	2.31	.62	3.45
0	40	58.4	41.6	-	58.4	1.3	24.5	1.4	14.4	-	9.0	49.4	41.6	-	37.0	12.3	9.0	41.6	-	-
1	8	72.3	27.7	-	72.3	-	-	27.7	-	-	6.4	65.9	27.7	-	62.3	-	6.4	27.7	-	3.6
2	18	62.6	37.4	-	62.6	10.6	13.5	2.8	10.6	-	5.8	56.8	37.4	-	53.8	3.0	5.8	37.4	-	-
3	27	60.5	39.5	-	60.5	1.8	16.5	3.8	17.4	-	6.8	53.7	39.5	-	45.3	6.7	6.8	39.5	-	1.8
4	21	59.6	40.4	-	59.6	17.3	2.3	17.3	3.6	-	19.3	40.3	40.4	-	40.3	-	19.3	40.4	-	-
5	173	64.7	35.3	-	64.7	9.9	17.1	4.2	4.1	-	12.4	52.3	35.3	-	46.5	5.8	12.4	35.3	-	-
6	127	60.0	40.0	-	60.0	7.4	9.3	8.9	14.4	-	8.1	51.9	40.0	-	43.0	8.9	8.1	40.0	-	-
7	215	59.7	40.3	-	59.7	10.3	10.1	6.4	13.5	-	9.8	49.9	40.3	-	42.6	7.3	9.8	40.3	-	-
8	304	56.1	43.9	-	56.1	8.0	9.2	10.5	16.3	-	6.4	49.6	43.9	.1	41.8	7.2	6.4	43.9	.6	.1
9	136	43.9	55.7	.4	43.9	3.5	9.1	10.7	32.4	.4	6.8	37.1	55.7	.4	31.2	4.5	6.8	55.7	1.4	.4
10	417	58.2	41.8	-	58.2	4.5	13.3	14.9	9.0	-	8.0	50.3	41.8	-	39.8	10.3	8.0	41.8	.1	.1
No sap	13	59.9	40.1	-	59.9	-	2.1	19.8	18.2	-	31.9	28.0	40.1	-	28.0	-	31.9	40.1	-	-
No contesta	1	100.0	-	-	100.0	-	-	-	-	-	-	100.0	-	-	100.0	-	-	-	-	-

	SITUACIÓ LABORAL				OCUPACIÓ						TIPUS DE RELACIÓ LABORAL				TIPUS DE CONTRACTE					
	TOTAL	TREBALLA	NO TREBALLA	NC	TREBALLA	JUBIL. PEN-SION.	ATU-RAT	MESTR. CASA	ESTU-DIANT	NC	COMPTE PROPI	COMPTE ALIÈ	NO TREBALLA	NC	INDEFINIT	TEMPORAL	COMPTE PROPI	NO TREBALLA	NS	NC
TOTAL SENSE PONDERAR	1500	59.5	40.4	.1	59.5	5.4	11.7	10.3	13.1	.1	10.1	49.3	40.4	.1	40.7	8.2	10.1	40.4	.2	.3
TOTAL PONDERAT	1500	57.8	42.1	.0	57.8	6.9	11.8	10.1	13.4	.0	8.7	49.1	42.1	.1	41.1	7.7	8.7	42.1	.3	.1
P8. EM PODRIA DIR SI RECORDA ALGUN ANUNCI DE LES ADMINISTRACIONS PÚBLIQUES QUE HAGI VIST A LA TELEVISIÓ EN ELS ÚLTIMS MESOS?																				
Base: Total	1500	57.8	42.1	.0	57.8	6.9	11.8	10.1	13.4	.0	8.7	49.1	42.1	.1	41.1	7.7	8.7	42.1	.3	.1
Sí, en recorda algun	779	67.6	32.4	-	67.6	5.8	9.3	6.9	10.4	-	10.4	57.1	32.4	.0	48.3	8.2	10.4	32.4	.5	.1
No, no en recorda cap	681	47.3	52.6	.1	47.3	7.9	14.3	13.5	17.0	.1	7.1	40.2	52.6	.1	32.7	7.5	7.1	52.6	-	.1
No sap	40	47.2	52.8	-	47.2	10.4	17.1	15.0	10.3	-	1.3	45.9	52.8	-	44.7	1.2	1.3	52.8	-	-
P8.1.1. QUIN RECORDA?																				
Base: Recorda algun anunci	779	67.6	32.4	-	67.6	5.8	9.3	6.9	10.4	-	10.4	57.1	32.4	.0	48.3	8.2	10.4	32.4	.5	.1
Accidents laborals	93	67.0	33.0	-	67.0	4.0	10.8	7.7	10.5	-	15.1	51.9	33.0	-	42.6	8.7	15.1	33.0	-	.5
Dolors musculars a la feina	3	100.0	-	-	100.0	-	-	-	-	-	16.7	83.3	-	-	15.6	58.9	16.7	-	8.9	-
Formació	2	100.0	-	-	100.0	-	-	-	-	-	-	100.0	-	-	100.0	-	-	-	-	-
Medi Ambient	33	59.0	41.0	-	59.0	5.6	18.8	11.0	5.6	-	.8	57.3	41.0	.8	43.7	13.6	.8	41.0	-	.8
Violència de gènere	183	66.8	33.2	-	66.8	5.6	8.8	4.8	14.0	-	8.8	58.0	33.2	-	50.1	6.9	8.8	33.2	1.0	-
Desplegament dels Mossos	10	81.0	19.0	-	81.0	-	19.0	-	-	-	8.3	72.8	19.0	-	62.0	10.8	8.3	19.0	-	-
Trànsit	186	68.3	31.7	-	68.3	8.6	8.7	5.4	9.0	-	9.0	59.3	31.7	-	51.3	6.9	9.0	31.7	1.0	-
Parla el català	1	100.0	-	-	100.0	-	-	-	-	-	-	100.0	-	-	100.0	-	-	-	-	-
Transports	4	93.4	6.6	-	93.4	-	-	6.6	-	-	6.6	86.9	6.6	-	86.9	-	6.6	6.6	-	-
Hisenda	39	82.6	17.4	-	82.6	6.1	1.4	4.8	5.1	-	10.0	72.6	17.4	-	65.8	6.0	10.0	17.4	-	.7
Contra el tabac	34	67.6	32.4	-	67.6	5.4	10.9	3.0	13.1	-	8.5	59.1	32.4	-	52.8	6.3	8.5	32.4	-	-
Preservatius / condons	99	57.9	42.1	-	57.9	6.9	12.8	12.2	10.2	-	14.3	43.6	42.1	-	36.3	7.4	14.3	42.1	-	-
012 Serveis Informació	3	81.3	18.7	-	81.3	-	18.7	-	-	-	-	81.3	18.7	-	81.3	-	-	18.7	-	-
Gencat	6	100.0	-	-	100.0	-	-	-	-	-	8.2	91.8	-	-	60.8	31.0	8.2	-	-	-
Som-hi	6	100.0	-	-	100.0	-	-	-	-	-	-	100.0	-	-	100.0	-	-	-	-	-
Drogues	10	56.7	43.3	-	56.7	-	19.1	19.1	5.1	-	5.1	51.6	43.3	-	27.1	24.5	5.1	43.3	-	-
Alcohol	4	53.5	46.5	-	53.5	46.5	-	-	-	-	7.0	46.5	46.5	-	46.5	-	7.0	46.5	-	-
Loteria	3	80.2	19.8	-	80.2	-	19.8	-	-	-	10.5	69.7	19.8	-	69.7	-	10.5	19.8	-	-
Lletres del tresor	12	70.2	29.8	-	70.2	-	-	-	29.8	-	17.1	53.1	29.8	-	38.2	14.9	17.1	29.8	-	-
Visca Barcelona	8	46.9	53.1	-	46.9	-	-	46.9	6.2	-	-	46.9	53.1	-	43.6	3.3	-	53.1	-	-
Sobre el peix	8	66.0	34.0	-	66.0	6.2	5.8	22.0	-	-	25.3	40.7	34.0	-	40.7	-	25.3	34.0	-	-
Maltractament infantil	6	95.2	4.8	-	95.2	-	-	4.8	-	-	-	95.2	4.8	-	95.2	-	-	4.8	-	-
TDT	1	100.0	-	-	100.0	-	-	-	-	-	50.0	50.0	-	-	50.0	-	50.0	-	-	-
Altres	26	66.3	33.7	-	66.3	-	7.2	3.0	23.6	-	19.3	47.0	33.7	-	27.8	19.2	19.3	33.7	-	-

	SITUACIÓ LABORAL				OCUPACIÓ						TIPUS DE RELACIÓ LABORAL				TIPUS DE CONTRACTE					
	TOTAL	TREBALLA	NO TREBALLA	NC	TREBALLA	JUBIL. PEN-SION.	ATU-RAT	MESTR. CASA	ESTU-DIANT	NC	COMPTE PROPI	COMPTE ALIÈ	NO TREBALLA	NC	INDEFINIT	TEMPORAL	COMPTE PROPI	NO TREBALLA	NS	NC
TOTAL SENSE PONDERAR	1500	59.5	40.4	.1	59.5	5.4	11.7	10.3	13.1	.1	10.1	49.3	40.4	.1	40.7	8.2	10.1	40.4	.2	.3
TOTAL PONDERAT	1500	57.8	42.1	.0	57.8	6.9	11.8	10.1	13.4	.0	8.7	49.1	42.1	.1	41.1	7.7	8.7	42.1	.3	.1
<b>P8.1.1. QUIN RECORDA?</b>																				
Base: Total	1500	57.8	42.1	.0	57.8	6.9	11.8	10.1	13.4	.0	8.7	49.1	42.1	.1	41.1	7.7	8.7	42.1	.3	.1
Accidents laborals	93	67.0	33.0	-	67.0	4.0	10.8	7.7	10.5	-	15.1	51.9	33.0	-	42.6	8.7	15.1	33.0	-	.5
Dolors musculars a la feina	3	100.0	-	-	100.0	-	-	-	-	-	16.7	83.3	-	-	15.6	58.9	16.7	-	8.9	-
Formació	2	100.0	-	-	100.0	-	-	-	-	-	-	100.0	-	-	100.0	-	-	-	-	-
Medi Ambient	33	59.0	41.0	-	59.0	5.6	18.8	11.0	5.6	-	.8	57.3	41.0	.8	43.7	13.6	.8	41.0	-	.8
Violència de gènere	183	66.8	33.2	-	66.8	5.6	8.8	4.8	14.0	-	8.8	58.0	33.2	-	50.1	6.9	8.8	33.2	1.0	-
Desplegament dels Mossos	10	81.0	19.0	-	81.0	-	19.0	-	-	-	8.3	72.8	19.0	-	62.0	10.8	8.3	19.0	-	-
Trànsit	186	68.3	31.7	-	68.3	8.6	8.7	5.4	9.0	-	9.0	59.3	31.7	-	51.3	6.9	9.0	31.7	1.0	-
Parla el català	1	100.0	-	-	100.0	-	-	-	-	-	-	100.0	-	-	100.0	-	-	-	-	-
Transports	4	93.4	6.6	-	93.4	-	-	6.6	-	-	6.6	86.9	6.6	-	86.9	-	6.6	6.6	-	-
Hisenda	39	82.6	17.4	-	82.6	6.1	1.4	4.8	5.1	-	10.0	72.6	17.4	-	65.8	6.0	10.0	17.4	-	.7
Contra el tabac	34	67.6	32.4	-	67.6	5.4	10.9	3.0	13.1	-	8.5	59.1	32.4	-	52.8	6.3	8.5	32.4	-	-
Preservatius / condons	99	57.9	42.1	-	57.9	6.9	12.8	12.2	10.2	-	14.3	43.6	42.1	-	36.3	7.4	14.3	42.1	-	-
012 Serveis Informació	3	81.3	18.7	-	81.3	-	18.7	-	-	-	-	81.3	18.7	-	81.3	-	-	18.7	-	-
Gencat	6	100.0	-	-	100.0	-	-	-	-	-	8.2	91.8	-	-	60.8	31.0	8.2	-	-	-
Som-hi	6	100.0	-	-	100.0	-	-	-	-	-	-	100.0	-	-	100.0	-	-	-	-	-
Drogues	10	56.7	43.3	-	56.7	-	19.1	19.1	5.1	-	5.1	51.6	43.3	-	27.1	24.5	5.1	43.3	-	-
Alcohol	4	53.5	46.5	-	53.5	46.5	-	-	-	-	7.0	46.5	46.5	-	46.5	-	7.0	46.5	-	-
Loteria	3	80.2	19.8	-	80.2	-	19.8	-	-	-	10.5	69.7	19.8	-	69.7	-	10.5	19.8	-	-
Lletres del tresor	12	70.2	29.8	-	70.2	-	-	-	29.8	-	17.1	53.1	29.8	-	38.2	14.9	17.1	29.8	-	-
Visca Barcelona	8	46.9	53.1	-	46.9	-	-	46.9	6.2	-	-	46.9	53.1	-	43.6	3.3	-	53.1	-	-
Sobre el peix	8	66.0	34.0	-	66.0	6.2	5.8	22.0	-	-	25.3	40.7	34.0	-	40.7	-	25.3	34.0	-	-
Maltractament infantil	6	95.2	4.8	-	95.2	-	-	4.8	-	-	-	95.2	4.8	-	95.2	-	-	4.8	-	-
TDT	1	100.0	-	-	100.0	-	-	-	-	-	50.0	50.0	-	-	50.0	-	50.0	-	-	-
Altres	26	66.3	33.7	-	66.3	-	7.2	3.0	23.6	-	19.3	47.0	33.7	-	27.8	19.2	19.3	33.7	-	-
No en recorda cap	681	47.3	52.6	.1	47.3	7.9	14.3	13.5	17.0	.1	7.1	40.2	52.6	.1	32.7	7.5	7.1	52.6	-	.1
No sap	40	47.2	52.8	-	47.2	10.4	17.1	15.0	10.3	-	1.3	45.9	52.8	-	44.7	1.2	1.3	52.8	-	-
<b>P8.2.1. EM PODRIA DIR DE QUINA ADMINISTRACIÓ ERA AQUEST ANUNCI?</b>																				
Base: Recorda algun anunci	779	67.6	32.4	-	67.6	5.8	9.3	6.9	10.4	-	10.4	57.1	32.4	.0	48.3	8.2	10.4	32.4	.5	.1
Administració central / Govern d'Espanya (Ministeris, etc.)	325	72.4	27.6	-	72.4	6.3	8.6	6.4	6.2	-	8.9	63.4	27.6	.1	53.0	9.8	8.9	27.6	.6	.2
Generalitat de Catalunya	168	71.3	28.7	-	71.3	6.7	7.5	1.9	12.6	-	10.5	60.9	28.7	-	52.7	7.9	10.5	28.7	-	.3
Departament de Treball de la Generalitat	10	41.2	58.8	-	41.2	17.9	40.9	-	-	-	-	41.2	58.8	-	38.5	-	-	58.8	2.7	-
Altres departaments de la Generalitat de Catalunya	17	71.4	28.6	-	71.4	11.2	3.0	11.2	3.2	-	6.4	65.0	28.6	-	63.3	1.7	6.4	28.6	-	-
Diputació / diputacions	2	100.0	-	-	100.0	-	-	-	-	-	-	100.0	-	-	-	100.0	-	-	-	-
Ajuntament de Barcelona	21	54.6	45.4	-	54.6	-	-	37.9	7.5	-	-	54.6	45.4	-	44.4	10.2	-	45.4	-	-
Altres Ajuntaments	2	23.2	76.8	-	23.2	-	76.8	-	-	-	11.6	11.6	76.8	-	11.6	-	11.6	76.8	-	-
DGT	19	70.6	29.4	-	70.6	-	6.9	2.8	19.7	-	18.4	52.1	29.4	-	49.3	2.8	18.4	29.4	-	-
Hisenda (Agència Tributària)	1	100.0	-	-	100.0	-	-	-	-	-	100.0	-	-	-	-	-	100.0	-	-	-
No sap	214	59.4	40.6	-	59.4	4.6	11.2	9.0	15.8	-	13.7	45.7	40.6	-	38.3	6.6	13.7	40.6	.9	-

	SITUACIÓ LABORAL				OCUPACIÓ						TIPUS DE RELACIÓ LABORAL				TIPUS DE CONTRACTE					
	TOTAL	TRE- BALLA	NO TRE- BALLA	NC	TRE- BALLA	JUBIL. PEN- SION.	ATU- RAT	MESTR. CASA	ESTU- DIANT	NC	COMPTE PROPI	COMPTE ALIÈ	NO TREBA- LLA	NC	INDE- FINIT	TEM- PORAL	COMPTE PROPI	NO TREBA- LLA	NS	NC
TOTAL SENSE PONDERAR	1500	59.5	40.4	.1	59.5	5.4	11.7	10.3	13.1	.1	10.1	49.3	40.4	.1	40.7	8.2	10.1	40.4	.2	.3
TOTAL PONDERAT	1500	57.8	42.1	.0	57.8	6.9	11.8	10.1	13.4	.0	8.7	49.1	42.1	.1	41.1	7.7	8.7	42.1	.3	.1
P8.1. QUINS ANUNCIS DE LES ADMINISTRACIONS PÚBLIQUES RECORDA HAVER VIST EN ELS ÚLTIMS MESOS A LA TELEVISIÓ?																				
Base: Total mencions	779	67.6	32.4	-	67.6	5.8	9.3	6.9	10.4	-	10.4	57.1	32.4	.0	48.3	8.2	10.4	32.4	.5	.1
Accidents laborals	164	72.1	27.9	-	72.1	4.5	7.6	6.7	9.1	-	13.4	58.7	27.9	-	50.0	8.4	13.4	27.9	-	.3
Dolors musculars a la feina	7	95.7	4.3	-	95.7	-	4.3	-	-	-	8.0	83.5	4.3	4.3	43.1	36.2	8.0	4.3	4.3	4.3
Formació	5	100.0	-	-	100.0	-	-	-	-	-	9.3	90.7	-	-	75.5	9.9	9.3	-	5.3	-
Medi Ambient	107	66.3	33.7	-	66.3	9.6	11.5	8.1	4.5	-	6.1	59.9	33.7	.3	46.3	13.3	6.1	33.7	.3	.3
Violència de gènere	336	64.1	35.9	-	64.1	7.2	9.4	5.8	13.5	-	7.7	56.3	35.9	.1	49.0	6.7	7.7	35.9	.6	.1
Desplegament dels Mossos	15	87.5	12.5	-	87.5	-	12.5	-	-	-	10.9	76.6	12.5	-	69.6	7.1	10.9	12.5	-	-
Trànsit	365	66.3	33.7	-	66.3	7.1	10.1	7.7	8.8	-	10.3	56.0	33.7	-	47.7	7.7	10.3	33.7	.5	-
Pirateria informàtica	1	100.0	-	-	100.0	-	-	-	-	-	-	100.0	-	-	100.0	-	-	-	-	-
Parla el català	3	100.0	-	-	100.0	-	-	-	-	-	9.5	90.5	-	-	27.4	63.1	9.5	-	-	-
Transports	20	78.3	21.7	-	78.3	9.4	9.4	2.9	-	-	31.2	47.1	21.7	-	47.1	-	31.2	21.7	-	-
Hisenda	58	76.2	23.8	-	76.2	4.1	3.1	6.8	9.8	-	14.0	62.2	23.8	-	56.8	4.9	14.0	23.8	-	.5
Contra el tabac	72	73.3	26.7	-	73.3	5.1	10.6	4.4	6.6	-	9.5	63.7	26.7	-	57.5	6.2	9.5	26.7	-	-
Preservatius / condons	176	62.7	37.3	-	62.7	5.0	13.5	9.2	9.7	-	9.0	53.7	37.3	-	44.1	9.6	9.0	37.3	-	-
012 Serveis Informació	8	88.0	12.0	-	88.0	-	6.0	6.0	-	-	-	88.0	12.0	-	81.5	6.4	-	12.0	-	-
Gencat	7	92.6	7.4	-	92.6	-	-	-	7.4	-	6.9	85.6	7.4	-	59.4	26.2	6.9	7.4	-	-
Som-hi	6	95.2	4.8	-	95.2	-	-	4.8	-	-	-	95.2	4.8	-	95.2	-	-	4.8	-	-
Drogues	36	58.3	41.7	-	58.3	-	18.4	10.3	13.0	-	10.2	48.1	41.7	-	41.5	6.6	10.2	41.7	-	-
Alcohol	12	52.4	47.6	-	52.4	15.9	15.9	-	15.9	-	18.3	34.1	47.6	-	34.1	-	18.3	47.6	-	-
Loteria	3	80.2	19.8	-	80.2	-	19.8	-	-	-	10.5	69.7	19.8	-	69.7	-	10.5	19.8	-	-
Lletres del tresor	22	63.5	36.5	-	63.5	-	8.2	9.5	18.8	-	11.8	51.6	36.5	-	35.2	16.5	11.8	36.5	-	-
Visca Barcelona	18	49.2	50.8	-	49.2	1.5	-	23.3	26.0	-	2.7	46.6	50.8	-	45.0	1.5	2.7	50.8	-	-
Sobre el peix	21	75.7	24.3	-	75.7	2.6	2.4	9.0	10.4	-	10.4	65.3	24.3	-	62.9	2.4	10.4	24.3	-	-
Maltractament infantil	20	81.4	18.6	-	81.4	-	10.8	7.8	-	-	-	81.4	18.6	-	80.0	1.4	-	18.6	-	-
TDI	1	100.0	-	-	100.0	-	-	-	-	-	50.0	50.0	-	-	50.0	-	50.0	-	-	-
Exèrcit	11	100.0	-	-	100.0	-	-	-	-	-	2.6	97.4	-	-	97.4	-	2.6	-	-	-
Altres	47	63.5	36.5	-	63.5	9.0	4.5	9.5	13.5	-	12.8	50.7	36.5	-	35.1	15.6	12.8	36.5	-	-

	SITUACIÓ LABORAL				OCUPACIÓ						TIPUS DE RELACIÓ LABORAL				TIPUS DE CONTRACTE					
	TOTAL	TRE- BALLA	NO TRE- BALLA	NC	TRE- BALLA	JUBIL. PEN- SION.	ATU- RAT	MESTR. CASA	ESTU- DIANT	NC	COMPTE PROPI	COMPTE ALIÈ	NO TREBA- LLA	NC	INDE- FINIT	TEM- PORAL	COMPTE PROPI	NO TREBA- LLA	NS	NC
TOTAL SENSE PONDERAR	1500	59.5	40.4	.1	59.5	5.4	11.7	10.3	13.1	.1	10.1	49.3	40.4	.1	40.7	8.2	10.1	40.4	.2	.3
TOTAL PONDERAT	1500	57.8	42.1	.0	57.8	6.9	11.8	10.1	13.4	.0	8.7	49.1	42.1	.1	41.1	7.7	8.7	42.1	.3	.1
P8.1. QUINS ANUNCIS DE LES ADMINISTRACIONS PÚBLIQUES RECORDA HAVER VIST EN ELS ÚLTIMS MESOS A LA TELEVISIÓ?																				
Base: Total	1500	57.8	42.1	.0	57.8	6.9	11.8	10.1	13.4	.0	8.7	49.1	42.1	.1	41.1	7.7	8.7	42.1	.3	.1
Accidents laborals	164	72.1	27.9	-	72.1	4.5	7.6	6.7	9.1	-	13.4	58.7	27.9	-	50.0	8.4	13.4	27.9	-	.3
Dolors musculars a la feina	7	95.7	4.3	-	95.7	-	4.3	-	-	-	8.0	83.5	4.3	4.3	43.1	36.2	8.0	4.3	4.3	4.3
Formació	5	100.0	-	-	100.0	-	-	-	-	-	9.3	90.7	-	-	75.5	9.9	9.3	-	5.3	-
Medi Ambient	107	66.3	33.7	-	66.3	9.6	11.5	8.1	4.5	-	6.1	59.9	33.7	.3	46.3	13.3	6.1	33.7	.3	.3
Violència de gènere	336	64.1	35.9	-	64.1	7.2	9.4	5.8	13.5	-	7.7	56.3	35.9	.1	49.0	6.7	7.7	35.9	.6	.1
Desplegament dels Mossos	15	87.5	12.5	-	87.5	-	12.5	-	-	-	10.9	76.6	12.5	-	69.6	7.1	10.9	12.5	-	-
Trànsit	365	66.3	33.7	-	66.3	7.1	10.1	7.7	8.8	-	10.3	56.0	33.7	-	47.7	7.7	10.3	33.7	.5	-
Pirateria informàtica	1	100.0	-	-	100.0	-	-	-	-	-	-	100.0	-	-	100.0	-	-	-	-	-
Parla el català	3	100.0	-	-	100.0	-	-	-	-	-	9.5	90.5	-	-	27.4	63.1	9.5	-	-	-
Transports	20	78.3	21.7	-	78.3	9.4	9.4	2.9	-	-	31.2	47.1	21.7	-	47.1	-	31.2	21.7	-	-
Hisenda	58	76.2	23.8	-	76.2	4.1	3.1	6.8	9.8	-	14.0	62.2	23.8	-	56.8	4.9	14.0	23.8	-	.5
Contra el tabac	72	73.3	26.7	-	73.3	5.1	10.6	4.4	6.6	-	9.5	63.7	26.7	-	57.5	6.2	9.5	26.7	-	-
Preservatius / condons	176	62.7	37.3	-	62.7	5.0	13.5	9.2	9.7	-	9.0	53.7	37.3	-	44.1	9.6	9.0	37.3	-	-
012 Serveis Informació	8	88.0	12.0	-	88.0	-	6.0	6.0	-	-	-	88.0	12.0	-	81.5	6.4	-	12.0	-	-
Gencat	7	92.6	7.4	-	92.6	-	-	-	7.4	-	6.9	85.6	7.4	-	59.4	26.2	6.9	7.4	-	-
Som-hi	6	95.2	4.8	-	95.2	-	-	4.8	-	-	-	95.2	4.8	-	95.2	-	-	4.8	-	-
Drogues	36	58.3	41.7	-	58.3	-	18.4	10.3	13.0	-	10.2	48.1	41.7	-	41.5	6.6	10.2	41.7	-	-
Alcohol	12	52.4	47.6	-	52.4	15.9	15.9	-	15.9	-	18.3	34.1	47.6	-	34.1	-	18.3	47.6	-	-
Loteria	3	80.2	19.8	-	80.2	-	19.8	-	-	-	10.5	69.7	19.8	-	69.7	-	10.5	19.8	-	-
Lletres del tresor	22	63.5	36.5	-	63.5	-	8.2	9.5	18.8	-	11.8	51.6	36.5	-	35.2	16.5	11.8	36.5	-	-
Visca Barcelona	18	49.2	50.8	-	49.2	1.5	-	23.3	26.0	-	2.7	46.6	50.8	-	45.0	1.5	2.7	50.8	-	-
Sobre el peix	21	75.7	24.3	-	75.7	2.6	2.4	9.0	10.4	-	10.4	65.3	24.3	-	62.9	2.4	10.4	24.3	-	-
Maltractament infantil	20	81.4	18.6	-	81.4	-	10.8	7.8	-	-	-	81.4	18.6	-	80.0	1.4	-	18.6	-	-
TDI	1	100.0	-	-	100.0	-	-	-	-	-	50.0	50.0	-	-	50.0	-	50.0	-	-	-
Exèrcit	11	100.0	-	-	100.0	-	-	-	-	-	2.6	97.4	-	-	97.4	-	2.6	-	-	-
Altres	47	63.5	36.5	-	63.5	9.0	4.5	9.5	13.5	-	12.8	50.7	36.5	-	35.1	15.6	12.8	36.5	-	-
No en recorda cap	681	47.3	52.6	.1	47.3	7.9	14.3	13.5	17.0	.1	7.1	40.2	52.6	.1	32.7	7.5	7.1	52.6	-	.1
No sap	40	47.2	52.8	-	47.2	10.4	17.1	15.0	10.3	-	1.3	45.9	52.8	-	44.7	1.2	1.3	52.8	-	-

	SITUACIÓ LABORAL				OCUPACIÓ							TIPUS DE RELACIÓ LABORAL				TIPUS DE CONTRACTE					
	TOTAL	TREBALLA	NO TREBALLA	NC	TREBALLA	JUBILACION.	ATURAT	MESTR. CASA	ESTUDIANT	NC	COMPTE PROPI	COMPTE ALIÈ	NO TREBALLA	NC	INDEFINIT	TEMPORAL	COMPTE PROPI	NO TREBALLA	NS	NC	
TOTAL SENSE PONDERAR	1500	59.5	40.4	.1	59.5	5.4	11.7	10.3	13.1	.1	10.1	49.3	40.4	.1	40.7	8.2	10.1	40.4	.2	.3	
TOTAL PONDERAT	1500	57.8	42.1	.0	57.8	6.9	11.8	10.1	13.4	.0	8.7	49.1	42.1	.1	41.1	7.7	8.7	42.1	.3	.1	
<b>P8.2. EM PODRIA DIR DE QUINA ADMINISTRACIÓ ERA?</b>																					
Base: Total mencions	779	67.6	32.4	-	67.6	5.8	9.3	6.9	10.4	-	10.4	57.1	32.4	.0	48.3	8.2	10.4	32.4	.5	.1	
Administració central / Govern d'Espanya (Ministeris, etc.)	439	71.3	28.7	-	71.3	6.0	9.1	6.1	7.6	-	9.8	61.4	28.7	.1	52.0	8.9	9.8	28.7	.4	.1	
Generalitat de Catalunya	273	69.3	30.7	-	69.3	8.0	7.1	3.3	12.2	-	10.7	58.5	30.7	.1	52.0	6.2	10.7	30.7	.1	.3	
Departament de Treball de la Generalitat	21	67.8	32.2	-	67.8	9.0	20.5	1.4	1.4	-	18.0	49.8	32.2	-	39.5	9.0	18.0	32.2	1.4	-	
Altres departaments de la Generalitat de Catalunya	30	60.1	39.9	-	60.1	6.1	15.6	8.8	9.5	-	4.4	55.7	39.9	-	48.6	7.0	4.4	39.9	-	-	
Diputació / diputacions	2	100.0	-	-	100.0	-	-	-	-	-	-	100.0	-	-	20.9	79.1	-	-	-	-	
Ajuntament de Barcelona	34	60.9	39.1	-	60.9	-	5.4	23.8	10.0	-	1.4	59.4	39.1	-	51.7	7.7	1.4	39.1	-	-	
Altres Ajuntaments	3	19.3	80.7	-	19.3	-	80.7	-	-	-	9.6	9.6	80.7	-	9.6	-	9.6	80.7	-	-	
DGT	49	71.0	29.0	-	71.0	-	11.2	5.9	11.9	-	24.3	46.7	29.0	-	36.6	10.2	24.3	29.0	-	-	
Hisenda (Agència Tributària)	1	100.0	-	-	100.0	-	-	-	-	-	100.0	-	-	-	-	-	100.0	-	-	-	
Altres	0	-	100.0	-	-	-	-	100.0	-	-	-	-	100.0	-	-	-	-	100.0	-	-	
No sap	264	60.4	39.6	-	60.4	5.3	11.8	8.0	14.6	-	12.1	48.3	39.6	-	42.1	5.5	12.1	39.6	.7	-	
No contesta	2	20.9	79.1	-	20.9	-	-	79.1	-	-	-	20.9	79.1	-	20.9	-	-	79.1	-	-	

	SITUACIÓ LABORAL				OCUPACIÓ						TIPUS DE RELACIÓ LABORAL				TIPUS DE CONTRACTE					
	TOTAL	TRE- BALLA	NO TRE- BALLA	NC	TRE- BALLA	JUBIL. PEN- SION.	ATU- RAT	MESTR. CASA	ESTU- DIANT	NC	COMPTE PROPI	COMPTE ALIÈ	NO TREBA- LLA	NC	INDE- FINIT	TEM- PORAL	COMPTE PROPI	NO TREBA- LLA	NS	NC
TOTAL SENSE PONDERAR	1500	59.5	40.4	.1	59.5	5.4	11.7	10.3	13.1	.1	10.1	49.3	40.4	.1	40.7	8.2	10.1	40.4	.2	.3
TOTAL PONDERAT	1500	57.8	42.1	.0	57.8	6.9	11.8	10.1	13.4	.0	8.7	49.1	42.1	.1	41.1	7.7	8.7	42.1	.3	.1
P8.2. ADMINISTRACIÓ A LA QUE PERTANY L'ANUNCI... (5 ANUNCIS MÉS VISTOS, ANUNCI SOBRE ACCIDENTS LABORALS I ANUNCI SOBRE DOLORS MUSCULARS A LA FEINA)																				
TRÀNSIT																				
Base: Esmenta anunci Trànsit	365	66.3	33.7	-	66.3	7.1	10.1	7.7	8.8	-	10.3	56.0	33.7	-	47.7	7.7	10.3	33.7	.5	-
Administració central / Govern d'Espanya (Ministeris, etc.)	181	73.0	27.0	-	73.0	6.5	9.3	6.1	5.1	-	6.4	66.6	27.0	-	57.0	8.6	6.4	27.0	1.0	-
Generalitat de Catalunya	47	61.5	38.5	-	61.5	10.1	6.2	4.0	18.2	-	7.9	53.6	38.5	-	48.5	5.1	7.9	38.5	-	-
Departament de Treball de la Generalitat	2	22.1	77.9	-	22.1	-	77.9	-	-	-	-	22.1	77.9	-	22.1	-	-	77.9	-	-
Altres departaments de la Generalitat de Catalunya	6	62.4	37.6	-	62.4	29.8	-	-	7.9	-	-	62.4	37.6	-	32.6	29.8	-	37.6	-	-
Diputació / diputacions	0	100.0	-	-	100.0	-	-	-	-	-	-	100.0	-	-	100.0	-	-	-	-	-
Ajuntament de Barcelona	4	-	100.0	-	-	-	-	100.0	-	-	-	-	100.0	-	-	-	-	100.0	-	-
Altres Ajuntaments	0	-	100.0	-	-	-	100.0	-	-	-	-	-	100.0	-	-	-	-	100.0	-	-
DGT	49	70.7	29.3	-	70.7	-	11.4	6.0	12.0	-	24.5	46.2	29.3	-	35.9	10.3	24.5	29.3	-	-
Altres	0	-	100.0	-	-	-	-	100.0	-	-	-	-	100.0	-	-	-	-	100.0	-	-
No sap	73	57.5	42.5	-	57.5	10.2	12.6	8.7	11.1	-	14.5	43.0	42.5	-	38.3	4.7	14.5	42.5	-	-
No contesta	2	-	100.0	-	-	-	-	100.0	-	-	-	-	100.0	-	-	-	-	100.0	-	-
VIOLÈNCIA DE GÈNERE																				
Base: Esmenta anunci Violència de gènere	336	64.1	35.9	-	64.1	7.2	9.4	5.8	13.5	-	7.7	56.3	35.9	.1	49.0	6.7	7.7	35.9	.6	.1
Administració central / Govern d'Espanya (Ministeris, etc.)	137	69.2	30.8	-	69.2	4.4	11.0	7.5	7.8	-	5.4	63.9	30.8	-	53.3	10.6	5.4	30.8	-	-
Generalitat de Catalunya	67	59.2	40.8	-	59.2	15.5	4.3	2.8	18.2	-	10.6	48.2	40.8	.4	44.7	3.4	10.6	40.8	-	.4
Departament de Treball de la Generalitat	2	100.0	-	-	100.0	-	-	-	-	-	-	100.0	-	-	100.0	-	-	-	-	-
Altres departaments de la Generalitat de Catalunya	4	100.0	-	-	100.0	-	-	-	-	-	-	100.0	-	-	100.0	-	-	-	-	-
Ajuntament de Barcelona	2	-	100.0	-	-	-	-	100.0	-	-	-	-	100.0	-	-	-	-	100.0	-	-
No sap	125	60.3	39.7	-	60.3	6.4	10.9	4.4	18.0	-	9.3	51.0	39.7	-	44.9	4.6	9.3	39.7	1.5	-
PRESERVATIUS / CONDONS																				
Base: Esmenta anunci Preservatiu / condons	176	62.7	37.3	-	62.7	5.0	13.5	9.2	9.7	-	9.0	53.7	37.3	-	44.1	9.6	9.0	37.3	-	-
Administració central / Govern d'Espanya (Ministeris, etc.)	117	70.4	29.6	-	70.4	4.3	8.1	7.2	10.0	-	8.9	61.5	29.6	-	49.6	11.9	8.9	29.6	-	-
Generalitat de Catalunya	11	48.9	51.1	-	48.9	-	18.7	16.2	16.2	-	4.3	44.7	51.1	-	28.4	16.2	4.3	51.1	-	-
Altres departaments de la Generalitat de Catalunya	11	62.9	37.1	-	62.9	-	20.7	16.4	-	-	6.8	56.0	37.1	-	53.6	2.5	6.8	37.1	-	-
No sap	36	42.0	58.0	-	42.0	10.3	27.0	11.1	9.6	-	11.7	30.3	58.0	-	28.2	2.1	11.7	58.0	-	-



	TOTAL	SITUACIÓ LABORAL			OCUPACIÓ						TIPUS DE RELACIÓ LABORAL				TIPUS DE CONTRACTE					
		TREBALLA	TREBALLA	NO BALLA NC	TREBALLA	JUBIL. PEN-SION.	ATU-RAT	MESTR. CASA	ESTU-DIANT	NC	COMPTE PROPI	COMPTE ALIÈ	NO TREBALLA	NC	INDEFINIT	TEMPORAL	COMPTE PROPI	NO TREBALLA	NS	NC
TOTAL SENSE PONDERAR	1500	59.5	40.4	.1	59.5	5.4	11.7	10.3	13.1	.1	10.1	49.3	40.4	.1	40.7	8.2	10.1	40.4	.2	.3
TOTAL PONDERAT	1500	57.8	42.1	.0	57.8	6.9	11.8	10.1	13.4	.0	8.7	49.1	42.1	.1	41.1	7.7	8.7	42.1	.3	.1
<b>MEDI AMBIENT</b>																				
Base: Esmenta anunci Medi Ambient	107	66.3	33.7	-	66.3	9.6	11.5	8.1	4.5	-	6.1	59.9	33.7	.3	46.3	13.3	6.1	33.7	.3	.3
Administració central / Govern d'Espanya (Ministeris, etc.)	30	69.6	30.4	-	69.6	18.8	3.5	8.0	-	-	6.3	62.4	30.4	.9	33.7	28.7	6.3	30.4	-	.9
Generalitat de Catalunya	40	63.4	36.6	-	63.4	11.9	15.3	6.6	2.7	-	10.6	52.8	36.6	-	48.2	3.9	10.6	36.6	.7	-
Altres departaments de la Generalitat de Catalunya	3	17.1	82.9	-	17.1	-	64.6	18.3	-	-	-	17.1	82.9	-	17.1	-	-	82.9	-	-
Ajuntament de Barcelona	12	60.9	39.1	-	60.9	-	-	15.2	23.9	-	-	60.9	39.1	-	60.9	-	-	39.1	-	-
Altres Ajuntaments	2	-	100.0	-	-	-	100.0	-	-	-	-	-	100.0	-	-	-	-	100.0	-	-
No sap	21	82.7	17.3	-	82.7	-	7.3	6.2	3.8	-	2.5	80.2	17.3	-	60.1	20.1	2.5	17.3	-	-
<b>CONTRA EL TABAC</b>																				
Base: Esmenta anunci Contra el tabac	72	73.3	26.7	-	73.3	5.1	10.6	4.4	6.6	-	9.5	63.7	26.7	-	57.5	6.2	9.5	26.7	-	-
Administració central / Govern d'Espanya (Ministeris, etc.)	22	83.1	16.9	-	83.1	8.5	8.5	-	-	-	20.4	62.7	16.9	-	51.8	10.8	20.4	16.9	-	-
Generalitat de Catalunya	40	68.9	31.1	-	68.9	4.6	10.0	5.9	10.5	-	2.6	66.3	31.1	-	61.7	4.6	2.6	31.1	-	-
Departament de Treball de la Generalitat	1	63.6	36.4	-	63.6	-	-	-	36.4	-	-	63.6	36.4	-	63.6	-	-	36.4	-	-
Altres departaments de la Generalitat de Catalunya	2	82.6	17.4	-	82.6	-	-	17.4	-	-	-	82.6	17.4	-	82.6	-	-	17.4	-	-
No sap	8	67.1	32.9	-	67.1	-	23.2	6.1	3.5	-	17.1	50.0	32.9	-	46.5	3.5	17.1	32.9	-	-
<b>ACCIDENTS LABORALS</b>																				
Base: Esmenta anunci Accidents laborals	164	72.1	27.9	-	72.1	4.5	7.6	6.7	9.1	-	13.4	58.7	27.9	-	50.0	8.4	13.4	27.9	-	.3
Administració central / Govern d'Espanya (Ministeris, etc.)	53	79.1	20.9	-	79.1	-	4.0	12.4	4.5	-	12.4	66.8	20.9	-	57.0	9.8	12.4	20.9	-	-
Generalitat de Catalunya	71	71.9	28.1	-	71.9	7.8	6.3	1.8	12.3	-	15.6	56.2	28.1	-	49.3	6.2	15.6	28.1	-	.7
Departament de Treball de la Generalitat	13	65.9	34.1	-	65.9	14.0	18.0	2.1	-	-	14.0	51.9	34.1	-	37.8	14.0	14.0	34.1	-	-
No sap	27	61.6	38.4	-	61.6	-	12.8	10.9	14.6	-	9.0	52.6	38.4	-	43.7	9.0	9.0	38.4	-	-

	SITUACIÓ LABORAL				OCUPACIÓ						TIPUS DE RELACIÓ LABORAL				TIPUS DE CONTRACTE					
	TOTAL	TRE- BALLA	NO TRE- BALLA	NC	TRE- BALLA	JUBIL. PEN- SION.	ATU- RAT	MESTR. CASA	ESTU- DIANT	NC	COMPTE PROPI	COMPTE ALIÈ	NO TREBA- LLA	NC	INDE- FINIT	TEM- PORAL	COMPTE PROPI	NO TREBA- LLA	NS	NC
TOTAL SENSE PONDERAR	1500	59.5	40.4	.1	59.5	5.4	11.7	10.3	13.1	.1	10.1	49.3	40.4	.1	40.7	8.2	10.1	40.4	.2	.3
TOTAL PONDERAT	1500	57.8	42.1	.0	57.8	6.9	11.8	10.1	13.4	.0	8.7	49.1	42.1	.1	41.1	7.7	8.7	42.1	.3	.1
<b>DOLORS MUSCULARS A LA FEINA</b>																				
Base: Esmena anunci Dolors musculars a la feina	7	95.7	4.3	-	95.7	-	4.3	-	-	-	8.0	83.5	4.3	4.3	43.1	36.2	8.0	4.3	4.3	4.3
Administració central / Govern d'Espanya (Ministeris, etc.)	0	-	100.0	-	-	-	100.0	-	-	-	-	-	100.0	-	-	-	-	100.0	-	-
Generalitat de Catalunya	4	100.0	-	-	100.0	-	-	-	-	-	-	92.3	-	7.7	26.9	65.4	-	-	-	7.7
Departament de Treball de la Generalitat	2	100.0	-	-	100.0	-	-	-	-	-	-	100.0	-	-	86.9	-	-	-	13.1	-
No sap	1	100.0	-	-	100.0	-	-	-	-	-	100.0	-	-	-	-	-	100.0	-	-	-

	SITUACIÓ LABORAL				OCUPACIÓ						TIPUS DE RELACIÓ LABORAL				TIPUS DE CONTRACTE					
	TOTAL	TRE- BALLA	NO TRE- BALLA	NC	TRE- BALLA	JUBIL. PEN- SION.	ATU- RAT	MESTR. CASA	ESTU- DIANT	NC	COMPTE PROPI	COMPTE ALIÈ	NO TREBA- LLA	NC	INDE- FINIT	TEM- PORAL	COMPTE PROPI	NO TREBA- LLA	NS	NC
TOTAL SENSE PONDERAR	1500	59.5	40.4	.1	59.5	5.4	11.7	10.3	13.1	.1	10.1	49.3	40.4	.1	40.7	8.2	10.1	40.4	.2	.3
TOTAL PONDERAT	1500	57.8	42.1	.0	57.8	6.9	11.8	10.1	13.4	.0	8.7	49.1	42.1	.1	41.1	7.7	8.7	42.1	.3	.1
P9. EM PODRIA DIR SI RECORDA ALGUN ANUNCI DE LES ADMINISTRACIONS PÚBLIQUES QUE HAGI SENTIT A LA RÀDIO EN ELS ÚLTIMS MESOS?																				
Base: Total	1500	57.8	42.1	.0	57.8	6.9	11.8	10.1	13.4	.0	8.7	49.1	42.1	.1	41.1	7.7	8.7	42.1	.3	.1
Sí, en recorda algun	184	71.6	28.4	-	71.6	7.5	6.7	3.2	11.0	-	7.5	64.1	28.4	-	55.2	8.9	7.5	28.4	-	-
No, no en recorda cap	614	60.4	39.6	-	60.4	5.4	11.9	10.0	12.4	-	11.2	49.2	39.6	-	41.2	7.7	11.2	39.6	.3	-
No escolta la ràdio	667	50.9	49.1	.1	50.9	7.6	13.2	12.6	15.6	.1	6.7	44.1	49.1	.1	36.3	7.3	6.7	49.1	.3	.3
No sap	31	73.2	26.8	-	73.2	12.1	10.3	1.7	2.6	-	9.5	63.7	26.8	-	52.6	11.1	9.5	26.8	-	-
No contesta	6	68.3	31.7	-	68.3	31.7	-	-	-	-	-	68.3	31.7	-	63.5	-	-	31.7	4.8	-
P9.1.1. QUIN RECORDA?																				
Base: Recorda algun anunci	184	71.6	28.4	-	71.6	7.5	6.7	3.2	11.0	-	7.5	64.1	28.4	-	55.2	8.9	7.5	28.4	-	-
Accidents laborals	13	94.1	5.9	-	94.1	-	3.8	2.2	-	-	7.6	86.5	5.9	-	60.4	26.1	7.6	5.9	-	-
Formació	4	50.0	50.0	-	50.0	-	-	-	50.0	-	-	50.0	50.0	-	50.0	-	-	50.0	-	-
Medi Ambient	4	87.5	12.5	-	87.5	-	12.5	-	-	-	26.8	60.7	12.5	-	60.7	-	26.8	12.5	-	-
Violència de gènere	25	52.8	47.2	-	52.8	15.1	-	15.1	17.1	-	2.0	50.8	47.2	-	41.1	9.7	2.0	47.2	-	-
Desplegament dels Mossos	3	41.1	58.9	-	41.1	-	58.9	-	-	-	16.7	24.5	58.9	-	24.5	-	16.7	58.9	-	-
Trànsit	85	71.2	28.8	-	71.2	7.7	6.8	1.2	13.0	-	11.7	59.5	28.8	-	54.4	5.1	11.7	28.8	-	-
Parla el català	3	17.3	82.7	-	17.3	-	65.4	-	17.3	-	-	17.3	82.7	-	-	17.3	-	82.7	-	-
Transports	0	100.0	-	-	100.0	-	-	-	-	-	-	100.0	-	-	100.0	-	-	-	-	-
Hisenda	7	100.0	-	-	100.0	-	-	-	-	-	-	100.0	-	-	100.0	-	-	-	-	-
Contra el tabac	11	79.9	20.1	-	79.9	-	-	-	20.1	-	-	79.9	20.1	-	79.9	-	-	20.1	-	-
Preservatius / condons	15	72.7	27.3	-	72.7	12.1	12.1	3.2	-	-	1.8	70.8	27.3	-	43.3	27.6	1.8	27.3	-	-
012 Serveis Informació	0	100.0	-	-	100.0	-	-	-	-	-	-	100.0	-	-	100.0	-	-	-	-	-
Som-hi	1	48.3	51.7	-	48.3	51.7	-	-	-	-	48.3	-	51.7	-	-	-	48.3	51.7	-	-
Drogues	0	-	100.0	-	-	-	-	-	100.0	-	-	-	100.0	-	-	-	-	100.0	-	-
Alcohol	1	100.0	-	-	100.0	-	-	-	-	-	-	100.0	-	-	100.0	-	-	-	-	-
Visca Barcelona	1	50.0	50.0	-	50.0	-	-	50.0	-	-	-	50.0	50.0	-	50.0	-	-	50.0	-	-
Exèrcit	1	-	100.0	-	-	100.0	-	-	-	-	-	-	100.0	-	-	-	-	100.0	-	-
Altres	10	95.0	5.0	-	95.0	5.0	-	-	-	-	-	95.0	5.0	-	85.6	9.4	-	5.0	-	-

	SITUACIÓ LABORAL				OCUPACIÓ						TIPUS DE RELACIÓ LABORAL				TIPUS DE CONTRACTE					
	TOTAL	TRE- BALLA	NO TRE- BALLA	NC	TRE- BALLA	JUBIL. PEN- SION.	ATU- RAT	MESTR. CASA	ESTU- DIANT	NC	COMPTE PROPI	COMPTE ALIÈ	NO TREBA- LLA	NC	INDE- FINIT	TEM- PORAL	COMPTE PROPI	NO TREBA- LLA	NS	NC
TOTAL SENSE PONDERAR	1500	59.5	40.4	.1	59.5	5.4	11.7	10.3	13.1	.1	10.1	49.3	40.4	.1	40.7	8.2	10.1	40.4	.2	.3
TOTAL PONDERAT	1500	57.8	42.1	.0	57.8	6.9	11.8	10.1	13.4	.0	8.7	49.1	42.1	.1	41.1	7.7	8.7	42.1	.3	.1
P9.1.1. QUIN RECORDA?																				
Base: Total	1500	57.8	42.1	.0	57.8	6.9	11.8	10.1	13.4	.0	8.7	49.1	42.1	.1	41.1	7.7	8.7	42.1	.3	.1
Accidents laborals	13	94.1	5.9	-	94.1	-	3.8	2.2	-	-	7.6	86.5	5.9	-	60.4	26.1	7.6	5.9	-	-
Formació	4	50.0	50.0	-	50.0	-	-	-	50.0	-	-	50.0	50.0	-	50.0	-	-	50.0	-	-
Medi Ambient	4	87.5	12.5	-	87.5	-	12.5	-	-	-	26.8	60.7	12.5	-	60.7	-	26.8	12.5	-	-
Violència de gènere	25	52.8	47.2	-	52.8	15.1	-	15.1	17.1	-	2.0	50.8	47.2	-	41.1	9.7	2.0	47.2	-	-
Desplegament dels Mossos	3	41.1	58.9	-	41.1	-	58.9	-	-	-	16.7	24.5	58.9	-	24.5	-	16.7	58.9	-	-
Trànsit	85	71.2	28.8	-	71.2	7.7	6.8	1.2	13.0	-	11.7	59.5	28.8	-	54.4	5.1	11.7	28.8	-	-
Parla el català	3	17.3	82.7	-	17.3	-	65.4	-	17.3	-	-	17.3	82.7	-	-	17.3	-	82.7	-	-
Transports	0	100.0	-	-	100.0	-	-	-	-	-	-	100.0	-	-	100.0	-	-	-	-	-
Hisenda	7	100.0	-	-	100.0	-	-	-	-	-	-	100.0	-	-	100.0	-	-	-	-	-
Contra el tabac	11	79.9	20.1	-	79.9	-	-	-	20.1	-	-	79.9	20.1	-	79.9	-	-	20.1	-	-
Preservatius / condons	15	72.7	27.3	-	72.7	12.1	12.1	3.2	-	-	1.8	70.8	27.3	-	43.3	27.6	1.8	27.3	-	-
012 Serveis Informació	0	100.0	-	-	100.0	-	-	-	-	-	-	100.0	-	-	100.0	-	-	-	-	-
Som-hi	1	48.3	51.7	-	48.3	51.7	-	-	-	-	48.3	-	51.7	-	-	-	48.3	51.7	-	-
Drogues	0	-	100.0	-	-	-	-	-	100.0	-	-	-	100.0	-	-	-	-	100.0	-	-
Alcohol	1	100.0	-	-	100.0	-	-	-	-	-	-	100.0	-	-	100.0	-	-	-	-	-
Visca Barcelona	1	50.0	50.0	-	50.0	-	-	50.0	-	-	-	50.0	50.0	-	50.0	-	-	50.0	-	-
Exèrcit	1	-	100.0	-	-	100.0	-	-	-	-	-	-	100.0	-	-	-	-	100.0	-	-
Altres	10	95.0	5.0	-	95.0	5.0	-	-	-	-	-	95.0	5.0	-	85.6	9.4	-	5.0	-	-
No en recorda cap	614	60.4	39.6	-	60.4	5.4	11.9	10.0	12.4	-	11.2	49.2	39.6	-	41.2	7.7	11.2	39.6	.3	-
No escolta la ràdio	667	50.9	49.1	.1	50.9	7.6	13.2	12.6	15.6	.1	6.7	44.1	49.1	.1	36.3	7.3	6.7	49.1	.3	.3
No sap	31	73.2	26.8	-	73.2	12.1	10.3	1.7	2.6	-	9.5	63.7	26.8	-	52.6	11.1	9.5	26.8	-	-
No contesta	6	68.3	31.7	-	68.3	31.7	-	-	-	-	-	68.3	31.7	-	63.5	-	-	31.7	4.8	-
P9.2.1. EM PODRIA DIR DE QUINA ADMINISTRACIÓ ERA AQUEST ANUNCI?																				
Base: Recorda algun anunci	184	71.6	28.4	-	71.6	7.5	6.7	3.2	11.0	-	7.5	64.1	28.4	-	55.2	8.9	7.5	28.4	-	-
Administració central / Govern d'Espanya (Ministeris, etc.)	75	72.0	28.0	-	72.0	11.2	6.6	3.1	7.0	-	10.4	61.6	28.0	-	52.5	9.2	10.4	28.0	-	-
Generalitat de Catalunya	52	69.1	30.9	-	69.1	10.1	4.1	5.1	11.6	-	4.4	64.7	30.9	-	61.2	3.5	4.4	30.9	-	-
Altres departaments de la Generalitat de Catalunya	3	30.2	69.8	-	30.2	-	55.2	-	14.6	-	15.6	14.6	69.8	-	-	14.6	15.6	69.8	-	-
Ajuntament de Barcelona	3	100.0	-	-	100.0	-	-	-	-	-	-	100.0	-	-	100.0	-	-	-	-	-
DGT	10	62.8	37.2	-	62.8	-	18.6	-	18.6	-	18.6	44.2	37.2	-	38.6	5.6	18.6	37.2	-	-
Hisenda (Agència Tributària)	2	100.0	-	-	100.0	-	-	-	-	-	-	100.0	-	-	100.0	-	-	-	-	-
Altres	1	100.0	-	-	100.0	-	-	-	-	-	-	100.0	-	-	100.0	-	-	-	-	-
No sap	37	75.7	24.3	-	75.7	-	4.1	2.1	18.1	-	3.5	72.2	24.3	-	54.3	17.9	3.5	24.3	-	-
No contesta	1	100.0	-	-	100.0	-	-	-	-	-	-	100.0	-	-	100.0	-	-	-	-	-

	SITUACIÓ LABORAL				OCUPACIÓ						TIPUS DE RELACIÓ LABORAL				TIPUS DE CONTRACTE					
	TOTAL	TREBALLA	NO TREBALLA	NC	TREBALLA	JUBIL. PEN- SION.	ATU- RAT	MESTR. CASA	ESTU- DIANT	NC	COMPTE PROPI	COMPTE ALIÈ	NO TREBALLA	NC	INDEFINIT	TEMPORAL	COMPTE PROPI	NO TREBALLA	NS	NC
TOTAL SENSE PONDERAR	1500	59.5	40.4	.1	59.5	5.4	11.7	10.3	13.1	.1	10.1	49.3	40.4	.1	40.7	8.2	10.1	40.4	.2	.3
TOTAL PONDERAT	1500	57.8	42.1	.0	57.8	6.9	11.8	10.1	13.4	.0	8.7	49.1	42.1	.1	41.1	7.7	8.7	42.1	.3	.1
P9.1. QUINS ANUNCIS DE LES ADMINISTRACIONS PÚBLIQUES RECORDA HAVER SENTIT EN ELS ÚLTIMS MESOS A LA RÀDIO?																				
Base: Total mencions	184	71.6	28.4	-	71.6	7.5	6.7	3.2	11.0	-	7.5	64.1	28.4	-	55.2	8.9	7.5	28.4	-	-
Accidents laborals	14	92.4	7.6	-	92.4	-	5.6	2.0	-	-	7.1	85.3	7.6	-	60.6	24.6	7.1	7.6	-	-
Formació	4	50.0	50.0	-	50.0	-	-	-	50.0	-	-	50.0	50.0	-	50.0	-	-	50.0	-	-
Medi Ambient	12	79.7	20.3	-	79.7	-	4.2	-	16.1	-	9.1	70.6	20.3	-	66.1	4.5	9.1	20.3	-	-
Violència de gènere	48	65.4	34.6	-	65.4	12.7	-	8.7	13.2	-	5.5	59.9	34.6	-	54.4	5.5	5.5	34.6	-	-
Desplegament dels Mossos	5	63.0	37.0	-	63.0	-	37.0	-	-	-	10.5	52.4	37.0	-	52.4	-	10.5	37.0	-	-
Trànsit	101	72.9	27.1	-	72.9	6.5	5.7	1.0	13.8	-	10.9	62.1	27.1	-	53.6	8.5	10.9	27.1	-	-
Parla el català	3	17.3	82.7	-	17.3	-	65.4	-	17.3	-	-	17.3	82.7	-	-	17.3	-	82.7	-	-
Transports	2	100.0	-	-	100.0	-	-	-	-	-	-	100.0	-	-	100.0	-	-	-	-	-
Hisenda	7	100.0	-	-	100.0	-	-	-	-	-	-	100.0	-	-	96.0	4.0	-	-	-	-
Contra el tabac	12	82.9	17.1	-	82.9	-	-	-	17.1	-	-	82.9	17.1	-	82.9	-	-	17.1	-	-
Preservatius / condons	21	67.7	32.3	-	67.7	19.9	10.0	2.3	-	-	1.3	66.4	32.3	-	45.1	21.2	1.3	32.3	-	-
012 Serveis Informació	0	100.0	-	-	100.0	-	-	-	-	-	-	100.0	-	-	100.0	-	-	-	-	-
Som-hi	1	48.3	51.7	-	48.3	51.7	-	-	-	-	48.3	-	51.7	-	-	-	48.3	51.7	-	-
Drogues	8	93.8	6.2	-	93.8	-	-	-	6.2	-	23.4	70.3	6.2	-	46.9	23.4	23.4	6.2	-	-
Alcohol	3	36.2	63.8	-	36.2	63.8	-	-	-	-	-	36.2	63.8	-	18.1	18.1	-	63.8	-	-
Lletres del tresor	0	100.0	-	-	100.0	-	-	-	-	-	100.0	-	-	-	-	-	100.0	-	-	-
Visca Barcelona	1	50.0	50.0	-	50.0	-	-	50.0	-	-	-	50.0	50.0	-	50.0	-	-	50.0	-	-
Sobre el peix	0	100.0	-	-	100.0	-	-	-	-	-	-	100.0	-	-	100.0	-	-	-	-	-
Maltractament infantil	1	100.0	-	-	100.0	-	-	-	-	-	-	100.0	-	-	100.0	-	-	-	-	-
Exèrcit	1	-	100.0	-	-	100.0	-	-	-	-	-	-	100.0	-	-	-	-	100.0	-	-
Altres	12	95.4	4.6	-	95.4	4.6	-	-	-	-	-	95.4	4.6	-	84.5	11.0	-	4.6	-	-

	SITUACIÓ LABORAL				OCUPACIÓ						TIPUS DE RELACIÓ LABORAL				TIPUS DE CONTRACTE					
	TOTAL	TREBALLA	NO TREBALLA	NC	TREBALLA	JUBIL. PEN-SION.	ATU-RAT	MESTR. CASA	ESTU-DIANT	NC	COMPTE PROPI	COMPTE ALIÈ	TREBALLA	NC	INDEFINIT	TEMPORAL	COMPTE PROPI	NO TREBALLA	NS	NC
TOTAL SENSE PONDERAR	1500	59.5	40.4	.1	59.5	5.4	11.7	10.3	13.1	.1	10.1	49.3	40.4	.1	40.7	8.2	10.1	40.4	.2	.3
TOTAL PONDERAT	1500	57.8	42.1	.0	57.8	6.9	11.8	10.1	13.4	.0	8.7	49.1	42.1	.1	41.1	7.7	8.7	42.1	.3	.1

**P9.1. QUINS ANUNCIS DE LES ADMINISTRACIONS PÚBLIQUES RECORDA HAVER SENTIT EN ELS ÚLTIMS MESOS A LA RÀDIO?**

Base: Total	1500	57.8	42.1	.0	57.8	6.9	11.8	10.1	13.4	.0	8.7	49.1	42.1	.1	41.1	7.7	8.7	42.1	.3	.1
Accidents laborals	14	92.4	7.6	-	92.4	-	5.6	2.0	-	-	7.1	85.3	7.6	-	60.6	24.6	7.1	7.6	-	-
Formació	4	50.0	50.0	-	50.0	-	-	-	50.0	-	-	50.0	50.0	-	50.0	-	-	50.0	-	-
Medi Ambient	12	79.7	20.3	-	79.7	-	4.2	-	16.1	-	9.1	70.6	20.3	-	66.1	4.5	9.1	20.3	-	-
Violència de gènere	48	65.4	34.6	-	65.4	12.7	-	8.7	13.2	-	5.5	59.9	34.6	-	54.4	5.5	5.5	34.6	-	-
Desplegament dels Mossos	5	63.0	37.0	-	63.0	-	37.0	-	-	-	10.5	52.4	37.0	-	52.4	-	10.5	37.0	-	-
Trànsit	101	72.9	27.1	-	72.9	6.5	5.7	1.0	13.8	-	10.9	62.1	27.1	-	53.6	8.5	10.9	27.1	-	-
Parla el català	3	17.3	82.7	-	17.3	-	65.4	-	17.3	-	-	17.3	82.7	-	-	17.3	-	82.7	-	-
Transports	2	100.0	-	-	100.0	-	-	-	-	-	-	100.0	-	-	100.0	-	-	-	-	-
Hisenda	7	100.0	-	-	100.0	-	-	-	-	-	-	100.0	-	-	96.0	4.0	-	-	-	-
Contra el tabac	12	82.9	17.1	-	82.9	-	-	-	17.1	-	-	82.9	17.1	-	82.9	-	-	17.1	-	-
Preservatius / condons	21	67.7	32.3	-	67.7	19.9	10.0	2.3	-	-	1.3	66.4	32.3	-	45.1	21.2	1.3	32.3	-	-
012 Serveis Informació	0	100.0	-	-	100.0	-	-	-	-	-	-	100.0	-	-	100.0	-	-	-	-	-
Som-hi	1	48.3	51.7	-	48.3	51.7	-	-	-	-	48.3	-	51.7	-	-	-	48.3	51.7	-	-
Drogues	8	93.8	6.2	-	93.8	-	-	-	6.2	-	23.4	70.3	6.2	-	46.9	23.4	23.4	6.2	-	-
Alcohol	3	36.2	63.8	-	36.2	63.8	-	-	-	-	-	36.2	63.8	-	18.1	18.1	-	63.8	-	-
Lletres del tresor	0	100.0	-	-	100.0	-	-	-	-	-	100.0	-	-	-	-	-	100.0	-	-	-
Visca Barcelona	1	50.0	50.0	-	50.0	-	-	50.0	-	-	-	50.0	50.0	-	50.0	-	-	50.0	-	-
Sobre el peix	0	100.0	-	-	100.0	-	-	-	-	-	-	100.0	-	-	100.0	-	-	-	-	-
Maltractament infantil	1	100.0	-	-	100.0	-	-	-	-	-	-	100.0	-	-	100.0	-	-	-	-	-
Exèrcit	1	-	100.0	-	-	100.0	-	-	-	-	-	-	100.0	-	-	-	-	100.0	-	-
Altres	12	95.4	4.6	-	95.4	4.6	-	-	-	-	-	95.4	4.6	-	84.5	11.0	-	4.6	-	-
No en recorda cap	614	60.4	39.6	-	60.4	5.4	11.9	10.0	12.4	-	11.2	49.2	39.6	-	41.2	7.7	11.2	39.6	.3	-
No escolta la ràdio	667	50.9	49.1	.1	50.9	7.6	13.2	12.6	15.6	.1	6.7	44.1	49.1	.1	36.3	7.3	6.7	49.1	.3	.3
No sap	31	73.2	26.8	-	73.2	12.1	10.3	1.7	2.6	-	9.5	63.7	26.8	-	52.6	11.1	9.5	26.8	-	-
No contesta	6	68.3	31.7	-	68.3	31.7	-	-	-	-	-	68.3	31.7	-	63.5	-	-	31.7	4.8	-

**P9.2. EM PODRIA DIR DE QUINA ADMINISTRACIÓ ERA?**

Base: Total mencions	184	71.6	28.4	-	71.6	7.5	6.7	3.2	11.0	-	7.5	64.1	28.4	-	55.2	8.9	7.5	28.4	-	-
Administració central / Govern d'Espanya (Ministeris, etc.)	86	74.9	25.1	-	74.9	9.9	5.8	3.3	6.1	-	11.3	63.6	25.1	-	55.2	8.4	11.3	25.1	-	-
Generalitat de Catalunya	61	73.4	26.6	-	73.4	8.7	3.5	4.4	10.0	-	6.8	66.6	26.6	-	62.7	3.9	6.8	26.6	-	-
Altres departaments de la Generalitat de Catalunya	3	30.2	69.8	-	30.2	-	55.2	-	14.6	-	15.6	14.6	69.8	-	-	14.6	15.6	69.8	-	-
Ajuntament de Barcelona	3	100.0	-	-	100.0	-	-	-	-	-	-	100.0	-	-	100.0	-	-	-	-	-
DGT	14	73.8	26.2	-	73.8	-	13.1	-	13.1	-	13.1	60.8	26.2	-	30.6	30.1	13.1	26.2	-	-
Hisenda (Agència Tributària)	2	100.0	-	-	100.0	-	-	-	-	-	-	100.0	-	-	100.0	-	-	-	-	-
Altres	3	100.0	-	-	100.0	-	-	-	-	-	-	100.0	-	-	100.0	-	-	-	-	-
No sap	40	72.8	27.2	-	72.8	4.7	3.8	1.9	16.8	-	3.3	69.5	27.2	-	52.9	16.6	3.3	27.2	-	-
No contesta	1	100.0	-	-	100.0	-	-	-	-	-	-	100.0	-	-	100.0	-	-	-	-	-

	SITUACIÓ LABORAL				OCUPACIÓ						TIPUS DE RELACIÓ LABORAL				TIPUS DE CONTRACTE					
	TOTAL	TRE- BALLA	NO TRE- BALLA	NC	TRE- BALLA	JUBIL. PEN- SION.	ATU- RAT	MESTR. CASA	ESTU- DIANT	NC	COMPTE PROPI	COMPTE ALIÈ	NO TREBA- LLA	NC	INDE- FINIT	TEM- PORAL	COMPTE PROPI	NO TREBA- LLA	NS	NC
TOTAL SENSE PONDERAR	1500	59.5	40.4	.1	59.5	5.4	11.7	10.3	13.1	.1	10.1	49.3	40.4	.1	40.7	8.2	10.1	40.4	.2	.3
TOTAL PONDERAT	1500	57.8	42.1	.0	57.8	6.9	11.8	10.1	13.4	.0	8.7	49.1	42.1	.1	41.1	7.7	8.7	42.1	.3	.1

**P9.2. ADMINISTRACIÓ A LA QUE PERTANY L'ANUNCI... 5 ANUNCIS MÉS VISTOS, ANUNCI SOBRE ACCIDENTS LABORALS I ANUNCI SOBRE DOLORS MUSCULARS A LA FEINA)**
**TRÀNSIT**

Base: Esmenta anunci Trànsit	101	72.9	27.1	-	72.9	6.5	5.7	1.0	13.8	-	10.9	62.1	27.1	-	53.6	8.5	10.9	27.1	-	-
Administració central / Govern d'Espanya (Ministeris, etc.)	50	79.5	20.5	-	79.5	12.1	1.6	-	6.8	-	15.6	63.9	20.5	-	58.7	5.3	15.6	20.5	-	-
Generalitat de Catalunya	15	67.7	32.3	-	67.7	3.5	1.9	1.9	25.0	-	5.4	62.3	32.3	-	60.4	1.9	5.4	32.3	-	-
Altres departaments de la Generalitat de Catalunya	2	-	100.0	-	-	-	79.1	-	20.9	-	-	-	100.0	-	-	-	-	100.0	-	-
Ajuntament de Barcelona	0	100.0	-	-	100.0	-	-	-	-	-	-	100.0	-	-	100.0	-	-	-	-	-
DGT	14	73.8	26.2	-	73.8	-	13.1	-	13.1	-	13.1	60.8	26.2	-	30.6	30.1	13.1	26.2	-	-
Altres	2	100.0	-	-	100.0	-	-	-	-	-	-	100.0	-	-	100.0	-	-	-	-	-
No sap	17	62.7	37.3	-	62.7	-	6.0	4.6	26.7	-	3.1	59.6	37.3	-	51.5	8.1	3.1	37.3	-	-

**VIOLÈNCIA DE GÈNERE**

Base: Esmenta anunci Violència de gènere	48	65.4	34.6	-	65.4	12.7	-	8.7	13.2	-	5.5	59.9	34.6	-	54.4	5.5	5.5	34.6	-	-
Administració central / Govern d'Espanya (Ministeris, etc.)	18	53.1	46.9	-	53.1	23.5	-	13.0	10.3	-	2.7	50.4	46.9	-	50.4	-	2.7	46.9	-	-
Generalitat de Catalunya	20	71.6	28.4	-	71.6	9.5	-	9.5	9.5	-	9.5	62.1	28.4	-	62.1	-	9.5	28.4	-	-
Altres departaments de la Generalitat de Catalunya	0	-	100.0	-	-	-	-	-	100.0	-	-	-	100.0	-	-	-	-	100.0	-	-
No sap	9	77.4	22.6	-	77.4	-	-	-	22.6	-	3.0	74.5	22.6	-	46.3	28.1	3.0	22.6	-	-
No contesta	1	100.0	-	-	100.0	-	-	-	-	-	-	100.0	-	-	100.0	-	-	-	-	-

**PRESERVATIUS / CONDONOS**

Base: Esmenta anunci Preservatius / condons	21	67.7	32.3	-	67.7	19.9	10.0	2.3	-	-	1.3	66.4	32.3	-	45.1	21.2	1.3	32.3	-	-
Administració central / Govern d'Espanya (Ministeris, etc.)	16	69.8	30.2	-	69.8	15.2	11.9	3.1	-	-	-	69.8	30.2	-	40.9	28.9	-	30.2	-	-
Generalitat de Catalunya	4	46.5	53.5	-	46.5	46.5	7.0	-	-	-	-	46.5	53.5	-	46.5	-	-	53.5	-	-
No sap	2	100.0	-	-	100.0	-	-	-	-	-	17.4	82.6	-	-	82.6	-	17.4	-	-	-

	SITUACIÓ LABORAL				OCUPACIÓ							TIPUS DE RELACIÓ LABORAL				TIPUS DE CONTRACTE					
	TOTAL	TRE- BALLA	NO TRE- BALLA	NC	TRE- BALLA	JUBIL. PEN- SION.	ATU- RAT	MESTR. CASA	ESTU- DIANT	NC	COMPTE PROPI	COMPTE ALIÈ	NO TREBA- LLA	NC	INDE- FINIT	TEM- PORAL	COMPTE PROPI	NO TREBA- LLA	NS	NC	
TOTAL SENSE PONDERAR	1500	59.5	40.4	.1	59.5	5.4	11.7	10.3	13.1	.1	10.1	49.3	40.4	.1	40.7	8.2	10.1	40.4	.2	.3	
TOTAL PONDERAT	1500	57.8	42.1	.0	57.8	6.9	11.8	10.1	13.4	.0	8.7	49.1	42.1	.1	41.1	7.7	8.7	42.1	.3	.1	
<b>MEDI AMBIENT</b>																					
Base: Esmenta anunci Medi Ambient	12	79.7	20.3	-	79.7	-	4.2	-	16.1	-	9.1	70.6	20.3	-	66.1	4.5	9.1	20.3	-	-	
Administració central / Govern d'Espanya (Ministeris, etc.)	1	100.0	-	-	100.0	-	-	-	-	-	-	100.0	-	-	100.0	-	-	-	-	-	
Generalitat de Catalunya	6	100.0	-	-	100.0	-	-	-	-	-	9.0	91.0	-	-	81.9	9.0	9.0	-	-	-	
Altres departaments de la Generalitat de Catalunya	1	100.0	-	-	100.0	-	-	-	-	-	100.0	-	-	-	-	100.0	-	-	-	-	
Ajuntament de Barcelona	2	100.0	-	-	100.0	-	-	-	-	-	-	100.0	-	-	-	-	-	-	-	-	
No sap	3	17.3	82.7	-	17.3	-	17.3	-	65.4	-	-	17.3	82.7	-	17.3	-	-	82.7	-	-	
<b>CONTRA EL TABAC</b>																					
Base: Esmenta anunci Contra el tabac	12	82.9	17.1	-	82.9	-	-	-	17.1	-	-	82.9	17.1	-	82.9	-	-	17.1	-	-	
Generalitat de Catalunya	8	100.0	-	-	100.0	-	-	-	-	-	-	100.0	-	-	100.0	-	-	-	-	-	
No sap	4	46.5	53.5	-	46.5	-	-	-	53.5	-	-	46.5	53.5	-	46.5	-	-	53.5	-	-	
<b>ACCIDENTS LABORALS</b>																					
Base: Esmenta anunci Accidents laborals	14	92.4	7.6	-	92.4	-	5.6	2.0	-	-	7.1	85.3	7.6	-	60.6	24.6	7.1	7.6	-	-	
Administració central / Govern d'Espanya (Ministeris, etc.)	0	-	100.0	-	-	-	100.0	-	-	-	-	-	100.0	-	-	-	-	100.0	-	-	
Generalitat de Catalunya	9	93.8	6.2	-	93.8	-	3.1	3.1	-	-	5.4	88.5	6.2	-	71.5	16.9	5.4	6.2	-	-	
No sap	4	100.0	-	-	100.0	-	-	-	-	-	11.7	88.3	-	-	44.2	44.2	11.7	-	-	-	



	SITUACIÓ LABORAL				OCUPACIÓ						TIPUS DE RELACIÓ LABORAL				TIPUS DE CONTRACTE					
	TOTAL	TREBALLA	NO TREBALLA	NC	TREBALLA	JUBIL. PEN- SION.	ATU- RAT	MESTR. CASA	ESTU- DIANT	NC	COMPTE PROPI	COMPTE ALIÈ	NO TREBALLA	NC	INDEFINIT	TEMPORAL	COMPTE PROPI	NO TREBALLA	NS	NC
TOTAL SENSE PONDERAR	1500	59.5	40.4	.1	59.5	5.4	11.7	10.3	13.1	.1	10.1	49.3	40.4	.1	40.7	8.2	10.1	40.4	.2	.3
TOTAL PONDERAT	1500	57.8	42.1	.0	57.8	6.9	11.8	10.1	13.4	.0	8.7	49.1	42.1	.1	41.1	7.7	8.7	42.1	.3	.1
P10. ARA LI LLEGIRÉ UNA SÈRIE DE TEMES D'INTERÈS PÚBLIC. DIGUI'M SI US PLAU SI VOSTÈ RECORDA PUBLICITAT REALITZADA EN ELS ÚLTIMS MESOS SOBRE CADASCUN D'AQUESTS TEMES PER PART DE LES ADMINISTRACIONS PÚBLIQUES, JA SIGUI A LA TELEVISIÓ, A LA RÀDIO, A LA PREMSA O A ALTRES MITJANS?																				
P10.A. ACCIDENTS LABORALS																				
Base: Total	1500	57.8	42.1	.0	57.8	6.9	11.8	10.1	13.4	.0	8.7	49.1	42.1	.1	41.1	7.7	8.7	42.1	.3	.1
Sí	1077	59.9	40.1	-	59.9	7.1	9.8	9.8	13.3	-	9.2	50.7	40.1	.0	43.0	7.4	9.2	40.1	.2	.1
No	418	52.6	47.3	.1	52.6	6.2	16.4	10.9	13.8	.1	7.3	45.3	47.3	.1	36.2	8.5	7.3	47.3	.5	.2
No sap	3	73.5	26.5	-	73.5	16.9	-	9.6	-	-	9.6	63.8	26.5	-	63.8	-	9.6	26.5	-	-
No contesta	2	-	100.0	-	-	-	100.0	-	-	-	-	-	100.0	-	-	-	-	100.0	-	-
P10.B. SOBRE DOLORS MUSCULARS PRODUÏTS PER LES MALES POSTURES A LA FEINA																				
Base: Total	1500	57.8	42.1	.0	57.8	6.9	11.8	10.1	13.4	.0	8.7	49.1	42.1	.1	41.1	7.7	8.7	42.1	.3	.1
Sí	603	54.6	45.4	-	54.6	7.7	11.0	15.1	11.6	-	7.0	47.5	45.4	.0	38.7	8.0	7.0	45.4	.7	.2
No	890	60.2	39.7	.1	60.2	6.2	12.1	6.7	14.8	.1	9.9	50.3	39.7	.1	42.7	7.6	9.9	39.7	-	.1
No sap	6	50.0	50.0	-	50.0	31.9	9.0	9.0	-	-	-	50.0	50.0	-	50.0	-	-	50.0	-	-
No contesta	2	-	100.0	-	-	-	100.0	-	-	-	-	-	100.0	-	-	-	-	100.0	-	-
P10.C. SOBRE FORMACIÓ																				
Base: Total	1500	57.8	42.1	.0	57.8	6.9	11.8	10.1	13.4	.0	8.7	49.1	42.1	.1	41.1	7.7	8.7	42.1	.3	.1
Sí	812	57.1	42.9	-	57.1	7.4	12.3	8.9	14.4	-	9.0	48.1	42.9	.0	40.0	8.0	9.0	42.9	.0	.2
No	674	59.2	40.8	.1	59.2	6.4	10.6	11.5	12.3	.1	8.4	50.7	40.8	.1	42.7	7.4	8.4	40.8	.6	.1
No sap	13	40.4	59.6	-	40.4	3.7	25.7	16.1	14.2	-	-	40.4	59.6	-	34.5	5.9	-	59.6	-	-
No contesta	2	-	100.0	-	-	-	100.0	-	-	-	-	-	100.0	-	-	-	-	100.0	-	-
P10.D. MILLORA I RESPECTE DEL MEDI AMBIENT																				
Base: Total	1500	57.8	42.1	.0	57.8	6.9	11.8	10.1	13.4	.0	8.7	49.1	42.1	.1	41.1	7.7	8.7	42.1	.3	.1
Sí	1103	57.8	42.2	-	57.8	7.1	11.7	10.8	12.7	-	8.6	49.1	42.2	.0	42.0	6.9	8.6	42.2	.2	.1
No	386	58.5	41.4	.1	58.5	6.0	11.4	8.5	15.4	.1	9.2	49.3	41.4	.1	38.7	10.1	9.2	41.4	.5	.2
No sap	9	50.0	50.0	-	50.0	20.7	8.6	-	20.7	-	-	50.0	50.0	-	44.1	5.9	-	50.0	-	-
No contesta	2	-	100.0	-	-	-	100.0	-	-	-	-	-	100.0	-	-	-	-	100.0	-	-

	SITUACIÓ LABORAL				OCUPACIÓ						TIPUS DE RELACIÓ LABORAL				TIPUS DE CONTRACTE					
	TOTAL	TRE- BALLA	NO TRE- BALLA	NC	TRE- BALLA	JUBIL. PEN- SION.	ATU- RAT	MESTR. CASA	ESTU- DIANT	NC	COMPTE PROPI	COMPTE ALIÈ	NO TREBA- LLA	NC	INDE- FINIT	TEM- PORAL	COMPTE PROPI	NO TREBA- LLA	NS	NC
TOTAL SENSE PONDERAR	1500	59.5	40.4	.1	59.5	5.4	11.7	10.3	13.1	.1	10.1	49.3	40.4	.1	40.7	8.2	10.1	40.4	.2	.3
TOTAL PONDERAT	1500	57.8	42.1	.0	57.8	6.9	11.8	10.1	13.4	.0	8.7	49.1	42.1	.1	41.1	7.7	8.7	42.1	.3	.1
<b>P10.E. VIOLÈNCIA DE GÈNERE</b>																				
Base: Total	1500	57.8	42.1	.0	57.8	6.9	11.8	10.1	13.4	.0	8.7	49.1	42.1	.1	41.1	7.7	8.7	42.1	.3	.1
Sí	1359	58.7	41.3	.0	58.7	7.2	11.0	10.2	12.8	.0	9.0	49.6	41.3	.1	41.9	7.4	9.0	41.3	.3	.1
No	138	50.0	50.0	-	50.0	4.2	17.7	8.9	19.3	-	5.3	44.7	50.0	-	33.6	10.9	5.3	50.0	-	.2
No sap	1	100.0	-	-	100.0	-	-	-	-	-	-	100.0	-	-	-	-	-	-	-	-
No contesta	2	-	100.0	-	-	-	100.0	-	-	-	-	-	100.0	-	-	-	100.0	-	-	-
<b>P10.F. DESPLEGAMENT DELS MOSSOS D'ESQUADRA</b>																				
Base: Total	1500	57.8	42.1	.0	57.8	6.9	11.8	10.1	13.4	.0	8.7	49.1	42.1	.1	41.1	7.7	8.7	42.1	.3	.1
Sí	903	59.8	40.2	-	59.8	8.6	11.3	10.1	10.1	-	8.7	51.0	40.2	.0	42.5	8.0	8.7	40.2	.4	.1
No	586	55.2	44.7	.1	55.2	4.0	12.0	9.9	18.8	.1	8.7	46.5	44.7	.1	39.1	7.3	8.7	44.7	-	.2
No sap	9	39.6	60.4	-	39.6	20.1	20.1	20.1	-	-	-	39.6	60.4	-	36.5	3.0	-	60.4	-	-
No contesta	2	-	100.0	-	-	-	100.0	-	-	-	-	-	100.0	-	-	-	-	100.0	-	-
<b>P10.G. CONTRA LA PIRATERIA INFORMÀTICA</b>																				
Base: Total	1500	57.8	42.1	.0	57.8	6.9	11.8	10.1	13.4	.0	8.7	49.1	42.1	.1	41.1	7.7	8.7	42.1	.3	.1
Sí	1027	57.0	43.0	-	57.0	6.7	12.6	10.4	13.2	-	7.7	49.3	43.0	.0	40.4	8.5	7.7	43.0	.4	.1
No	462	59.8	40.1	.1	59.8	7.3	9.6	9.2	13.9	.1	10.8	49.0	40.1	.1	42.7	6.1	10.8	40.1	.1	.3
No sap	9	60.7	39.3	-	60.7	-	11.5	21.7	6.2	-	11.5	49.2	39.3	-	49.2	-	11.5	39.3	-	-
No contesta	2	-	100.0	-	-	-	100.0	-	-	-	-	-	100.0	-	-	-	-	100.0	-	-

	SITUACIÓ LABORAL				OCUPACIÓ						TIPUS DE RELACIÓ LABORAL				TIPUS DE CONTRACTE					
	TOTAL	TRE- BALLA	NO TRE- BALLA	NC	TRE- BALLA	JUBIL. PEN- SION.	ATU- RAT	MESTR. CASA	ESTU- DIANT	NC	COMPTE PROPI	COMPTE ALIÈ	NO TREBA- LLA	NC	INDE- FINIT	TEM- PORAL	COMPTE PROPI	NO TREBA- LLA	NS	NC
TOTAL SENSE PONDERAR	1500	59.5	40.4	.1	59.5	5.4	11.7	10.3	13.1	.1	10.1	49.3	40.4	.1	40.7	8.2	10.1	40.4	.2	.3
TOTAL PONDERAT	1500	57.8	42.1	.0	57.8	6.9	11.8	10.1	13.4	.0	8.7	49.1	42.1	.1	41.1	7.7	8.7	42.1	.3	.1
P10.1. EN EL CAS CONCRET DE LES CAMPANYES INSTITUCIONALS SOBRE ACCIDENTS LABORALS, A TRAVÉS DE QUINS D'AQUESTS MITJANS VOSTÈ LES HA VIST O SENTIT?																				
Base: Recorda publicitat d'accidents laborals	1077	59.9	40.1	-	59.9	7.1	9.8	9.8	13.3	-	9.2	50.7	40.1	.0	43.0	7.4	9.2	40.1	.2	.1
Televisió	945	58.3	41.7	-	58.3	7.7	10.6	10.7	12.7	-	9.1	49.2	41.7	.0	41.3	7.5	9.1	41.7	.2	.1
Ràdio	188	70.3	29.7	-	70.3	8.4	7.3	5.9	8.0	-	9.1	61.3	29.7	-	53.1	8.2	9.1	29.7	-	-
Diaris i/o revistes	366	65.8	34.2	-	65.8	8.8	9.0	6.8	9.6	-	10.1	55.6	34.2	.1	49.1	5.7	10.1	34.2	.5	.3
Publicitat al metro o als autobusos	106	56.9	43.1	-	56.9	5.8	4.0	5.6	27.7	-	11.0	45.9	43.1	-	39.9	6.0	11.0	43.1	-	-
Cartells i tanques publicitàries	188	69.1	30.9	-	69.1	4.5	5.0	6.3	15.1	-	9.9	59.0	30.9	.1	53.7	5.3	9.9	30.9	-	.1
Internet	83	44.6	55.4	-	44.6	7.1	14.6	1.9	31.9	-	3.1	41.5	55.4	-	36.1	4.8	3.1	55.4	-	.6
Bolígrafs, vanos, bosses, fundes per targetes de metro i bus i altres elements publicitaris	33	57.0	43.0	-	57.0	-	4.8	7.9	30.3	-	4.0	53.0	43.0	-	43.5	9.5	4.0	43.0	-	-
Tríptics, díptics i altres publicacions editades	67	54.5	45.5	-	54.5	14.6	17.6	1.6	11.8	-	7.1	47.4	45.5	-	45.4	1.9	7.1	45.5	-	-
Altres	15	61.9	38.1	-	61.9	12.4	3.5	-	22.2	-	1.9	60.0	38.1	-	60.0	-	1.9	38.1	-	-
No sap	9	89.0	11.0	-	89.0	11.0	-	-	-	-	-	89.0	11.0	-	89.0	-	-	11.0	-	-
No contesta	1	50.0	50.0	-	50.0	-	-	50.0	-	-	50.0	-	50.0	-	-	-	50.0	50.0	-	-

	SITUACIÓ LABORAL				OCUPACIÓ						TIPUS DE RELACIÓ LABORAL				TIPUS DE CONTRACTE					
	TOTAL	TRE- BALLA	NO TRE- BALLA	NC	TRE- BALLA	JUBIL. PEN- SION.	ATU- RAT	MESTR. CASA	ESTU- DIANT	NC	COMPTE PROPI	COMPTE ALIÈ	NO TREBA- LLA	NC	INDE- FINIT	TEM- PORAL	COMPTE PROPI	NO TREBA- LLA	NS	NC
TOTAL SENSE PONDERAR	1500	59.5	40.4	.1	59.5	5.4	11.7	10.3	13.1	.1	10.1	49.3	40.4	.1	40.7	8.2	10.1	40.4	.2	.3
TOTAL PONDERAT	1500	57.8	42.1	.0	57.8	6.9	11.8	10.1	13.4	.0	8.7	49.1	42.1	.1	41.1	7.7	8.7	42.1	.3	.1
P10.1.1.1. EN L'ANUNCI DE LA CAMPANYA DE TELEVISIÓ SOBRE ACCIDENTS LABORALS, RECORDA QUÈ ES DEIA? QUÈ ES VEIA?																				
Base: Ha vist publicitat a televisió	945	58.3	41.7	-	58.3	7.7	10.6	10.7	12.7	-	9.1	49.2	41.7	.0	41.3	7.5	9.1	41.7	.2	.1
A la feina cap risc	26	67.0	33.0	-	67.0	2.0	4.0	2.0	25.0	-	1.1	66.0	33.0	-	59.0	6.9	1.1	33.0	-	-
A la feina segur	7	72.9	27.1	-	72.9	7.7	7.7	4.1	7.7	-	-	72.9	27.1	-	58.1	14.8	-	27.1	-	-
Prevenció (es prevenen o es lamenten)	37	64.3	35.7	-	64.3	5.0	15.2	9.9	5.7	-	13.6	50.7	35.7	-	49.3	1.4	13.6	35.7	-	-
Els accidents es poden evitar	68	61.0	39.0	-	61.0	8.2	10.5	4.7	15.6	-	7.9	53.1	39.0	-	48.8	4.3	7.9	39.0	-	-
Risc zero	8	23.0	77.0	-	23.0	23.4	46.9	-	6.6	-	12.8	6.6	77.0	3.5	6.6	-	12.8	77.0	-	3.5
Gent plorant / afectada	106	66.4	33.6	-	66.4	12.2	4.0	7.4	10.0	-	8.9	57.5	33.6	-	50.8	6.7	8.9	33.6	-	-
Accident / mort...	27	59.1	40.9	-	59.1	-	15.5	1.0	24.4	-	23.5	35.6	40.9	-	35.6	-	23.5	40.9	-	-
Una fàbrica	7	72.0	28.0	-	72.0	-	-	28.0	-	-	-	72.0	28.0	-	43.9	28.0	-	28.0	-	-
S'enfonsa un edifici	6	12.7	87.3	-	12.7	29.1	29.1	-	29.1	-	-	12.7	87.3	-	4.4	8.3	-	87.3	-	-
Dolors musculars (professions diverses)	43	68.8	31.2	-	68.8	-	11.0	12.9	7.3	-	12.9	55.9	31.2	-	46.7	9.3	12.9	31.2	-	-
Mesures que s'han de prendre a la construcció	34	60.4	39.6	-	60.4	4.6	2.3	21.5	11.2	-	15.4	45.0	39.6	-	32.9	12.2	15.4	39.6	-	-
Noia conduint un toro	9	47.7	52.3	-	47.7	-	26.2	5.5	20.7	-	-	47.7	52.3	-	47.7	-	-	52.3	-	-
Veus de nens	12	73.1	26.9	-	73.1	-	4.4	4.4	18.0	-	15.7	57.4	26.9	-	37.3	20.1	15.7	26.9	-	-
La responsabilitat és de tots	29	70.8	29.2	-	70.8	-	14.7	6.4	8.1	-	13.8	57.0	29.2	-	50.5	6.4	13.8	29.2	-	-
Ascensor espatllat i posen una tanca	58	59.6	40.4	-	59.6	3.2	5.1	15.5	16.5	-	11.4	48.3	40.4	-	42.0	6.3	11.4	40.4	-	-
S'ha de portar casc i/o arnesos	49	44.0	56.0	-	44.0	11.3	9.1	16.1	19.5	-	.6	43.5	56.0	-	38.1	5.4	.6	56.0	-	-
Protecció a la bastida	20	37.1	62.9	-	37.1	5.2	21.1	24.9	11.7	-	5.1	32.1	62.9	-	24.7	7.3	5.1	62.9	-	-
Accidents laborals en vehicles (camions)	1	73.3	26.7	-	73.3	-	-	-	26.7	-	-	73.3	26.7	-	73.3	-	-	26.7	-	-
Situacions de risc	14	79.3	20.7	-	79.3	-	2.0	3.7	15.1	-	13.1	66.2	20.7	-	60.5	5.7	13.1	20.7	-	-
Imatges a feines diferents	7	73.0	27.0	-	73.0	-	-	-	27.0	-	7.2	65.8	27.0	-	54.1	11.7	7.2	27.0	-	-
Altres	11	69.0	31.0	-	69.0	-	4.9	14.0	12.1	-	-	69.0	31.0	-	69.0	-	-	31.0	-	-
Campanyes que no són de riscos laborals	9	30.4	69.6	-	30.4	5.2	19.6	25.2	19.6	-	24.8	5.6	69.6	-	5.6	-	24.8	69.6	-	-
No sap	352	54.6	45.4	-	54.6	10.5	12.3	11.8	10.7	-	8.3	46.4	45.4	-	36.0	9.6	8.3	45.4	.5	.3
No contesta	5	52.2	47.8	-	52.2	-	38.8	-	8.9	-	-	52.2	47.8	-	52.2	-	-	47.8	-	-

	SITUACIÓ LABORAL				OCUPACIÓ						TIPUS DE RELACIÓ LABORAL				TIPUS DE CONTRACTE					
	TOTAL	TREBALLA	NO TREBALLA	NC	TREBALLA	JUBILACION	ATURAT	MESTR. CASA	ESTUDIANT	NC	COMPTE PROPI	COMPTE ALIÈ	NO TREBALLA	NC	INDEFINIT	TEMPORAL	COMPTE PROPI	NO TREBALLA	NS	NC
TOTAL SENSE PONDERAR	1500	59.5	40.4	.1	59.5	5.4	11.7	10.3	13.1	.1	10.1	49.3	40.4	.1	40.7	8.2	10.1	40.4	.2	.3
TOTAL PONDERAT	1500	57.8	42.1	.0	57.8	6.9	11.8	10.1	13.4	.0	8.7	49.1	42.1	.1	41.1	7.7	8.7	42.1	.3	.1
P10.1.1.2. A MÉS D'AQUEST ANUNCI, EN RECORDA ALGUN ALTRE? QUÈ ES VEIA? QUÈ ES DEIA?																				
Base: No es refereix a la campanya	323	57.4	42.6	-	57.4	4.1	11.0	11.6	15.9	-	8.8	48.6	42.6	-	42.1	6.5	8.8	42.6	-	-
A la feina cap risc	0	-	100.0	-	-	-	-	-	100.0	-	-	-	100.0	-	-	-	-	100.0	-	-
Gent plorant / afectada	1	100.0	-	-	100.0	-	-	-	-	-	-	100.0	-	-	100.0	-	-	-	-	-
Accident / mort...	0	100.0	-	-	100.0	-	-	-	-	-	-	100.0	-	-	100.0	-	-	-	-	-
Dolors musculars (professions diverses)	5	80.0	20.0	-	80.0	-	-	10.0	10.0	-	-	80.0	20.0	-	80.0	-	-	20.0	-	-
Veus de nens	4	100.0	-	-	100.0	-	-	-	-	-	-	100.0	-	-	50.0	50.0	-	-	-	-
La responsabilitat és de tots	1	-	100.0	-	-	-	-	-	100.0	-	-	-	100.0	-	-	-	-	100.0	-	-
Ascensor espatllat i posen una tanca	1	50.0	50.0	-	50.0	-	-	-	50.0	-	-	50.0	50.0	-	-	50.0	-	50.0	-	-
S'ha de portar casc i/o arnesos	3	17.3	82.7	-	17.3	17.3	65.4	-	-	-	-	17.3	82.7	-	17.3	-	-	82.7	-	-
Situacions de risc	3	17.1	82.9	-	17.1	64.6	-	-	18.3	-	-	17.1	82.9	-	17.1	-	-	82.9	-	-
Altres	2	-	100.0	-	-	-	-	100.0	-	-	-	-	100.0	-	-	-	-	100.0	-	-
Campanyes que no són de riscos laborals	6	33.7	66.3	-	33.7	-	-	29.3	37.0	-	-	33.7	66.3	-	33.7	-	-	66.3	-	-
Cap més	298	58.2	41.8	-	58.2	3.6	11.3	11.2	15.6	-	9.6	48.6	41.8	-	42.4	6.3	9.6	41.8	-	-

	SITUACIÓ LABORAL				OCUPACIÓ						TIPUS DE RELACIÓ LABORAL				TIPUS DE CONTRACTE					
	TOTAL	TREBALLA	NO TREBALLA	NC	TREBALLA	JUBIL. PEN- SION.	ATU- RAT	MESTR. CASA	ESTU- DIANT	NC	COMPTE PROPI	COMPTE ALIÈ	NO TREBALLA	NC	INDEFINIT	TEMPORAL	COMPTE PROPI	NO TREBALLA	NS	NC
TOTAL SENSE PONDERAR	1500	59.5	40.4	.1	59.5	5.4	11.7	10.3	13.1	.1	10.1	49.3	40.4	.1	40.7	8.2	10.1	40.4	.2	.3
TOTAL PONDERAT	1500	57.8	42.1	.0	57.8	6.9	11.8	10.1	13.4	.0	8.7	49.1	42.1	.1	41.1	7.7	8.7	42.1	.3	.1
P10.1.1. EN L'ANUNCI DE LA CAMPANYA DE TELEVISIÓ SOBRE ACCIDENTS LABORALS, RECORDA QUÈ ES DEIA? QUÈ ES VEIA?																				
Base: Total mencions	945	58.3	41.7	-	58.3	7.7	10.6	10.7	12.7	-	9.1	49.2	41.7	.0	41.3	7.5	9.1	41.7	.2	.1
A la feina cap risc	27	66.3	33.7	-	66.3	2.0	4.0	2.0	25.8	-	1.1	65.3	33.7	-	58.4	6.8	1.1	33.7	-	-
A la feina segur	7	72.9	27.1	-	72.9	7.7	7.7	4.1	7.7	-	-	72.9	27.1	-	58.1	14.8	-	27.1	-	-
Prevenió (es prevenen o es lamenten)	37	64.3	35.7	-	64.3	5.0	15.2	9.9	5.7	-	13.6	50.7	35.7	-	49.3	1.4	13.6	35.7	-	-
Els accidents es poden evitar	68	61.0	39.0	-	61.0	8.2	10.5	4.7	15.6	-	7.9	53.1	39.0	-	48.8	4.3	7.9	39.0	-	-
Risc zero	8	23.0	77.0	-	23.0	23.4	46.9	-	6.6	-	12.8	6.6	77.0	3.5	6.6	-	12.8	77.0	-	3.5
Gent plorant / afectada	106	66.5	33.5	-	66.5	12.2	4.0	7.3	10.0	-	8.9	57.7	33.5	-	51.0	6.7	8.9	33.5	-	-
Accident / mort...	27	59.5	40.5	-	59.5	-	15.3	1.0	24.1	-	23.2	36.3	40.5	-	36.3	-	23.2	40.5	-	-
Una fàbrica	7	72.0	28.0	-	72.0	-	-	28.0	-	-	-	72.0	28.0	-	43.9	28.0	-	28.0	-	-
S'enfonsa un edifici	6	12.7	87.3	-	12.7	29.1	29.1	-	29.1	-	-	12.7	87.3	-	4.4	8.3	-	87.3	-	-
Dolors musculars (professions diverses)	48	70.0	30.0	-	70.0	-	9.8	12.6	7.6	-	11.5	58.6	30.0	-	50.3	8.3	11.5	30.0	-	-
Mesures que s'han de prendre a la construcció	34	60.4	39.6	-	60.4	4.6	2.3	21.5	11.2	-	15.4	45.0	39.6	-	32.9	12.2	15.4	39.6	-	-
Noia conduint un toro	9	47.7	52.3	-	47.7	-	26.2	5.5	20.7	-	-	47.7	52.3	-	47.7	-	-	52.3	-	-
Veus de nens	16	79.5	20.5	-	79.5	-	3.4	3.4	13.7	-	11.9	67.6	20.5	-	40.3	27.2	11.9	20.5	-	-
La responsabilitat és de tots	29	69.5	30.5	-	69.5	-	14.4	6.3	9.8	-	13.6	56.0	30.5	-	49.6	6.3	13.6	30.5	-	-
Ascensor espatllat i posen una tanca	59	59.5	40.5	-	59.5	3.2	5.0	15.2	17.1	-	11.2	48.3	40.5	-	41.2	7.1	11.2	40.5	-	-
S'ha de portar casc i/o arnesos	52	42.6	57.4	-	42.6	11.6	12.2	15.2	18.5	-	.5	42.0	57.4	-	36.9	5.1	.5	57.4	-	-
Protecció a la bastida	20	37.1	62.9	-	37.1	5.2	21.1	24.9	11.7	-	5.1	32.1	62.9	-	24.7	7.3	5.1	62.9	-	-
Accidents laborals en vehicles (camions)	1	73.3	26.7	-	73.3	-	-	-	26.7	-	-	73.3	26.7	-	73.3	-	-	26.7	-	-
Situacions de risc	17	68.8	31.2	-	68.8	10.9	1.6	3.1	15.6	-	10.9	57.9	31.2	-	53.2	4.7	10.9	31.2	-	-
Imatges a feines diferents	7	73.0	27.0	-	73.0	-	-	-	27.0	-	7.2	65.8	27.0	-	54.1	11.7	7.2	27.0	-	-
Altres	13	58.9	41.1	-	58.9	-	4.2	26.7	10.3	-	-	58.9	41.1	-	58.9	-	-	41.1	-	-
Campanyes que no són de riscos laborals	16	31.7	68.3	-	31.7	3.1	11.7	26.8	26.6	-	14.9	16.9	68.3	-	16.9	-	14.9	68.3	-	-
No sap	352	54.6	45.4	-	54.6	10.5	12.3	11.8	10.7	-	8.3	46.4	45.4	-	36.0	9.6	8.3	45.4	.5	.3
No contesta	5	52.2	47.8	-	52.2	-	38.8	-	8.9	-	-	52.2	47.8	-	52.2	-	-	47.8	-	-

	SITUACIÓ LABORAL				OCUPACIÓ						TIPUS DE RELACIÓ LABORAL				TIPUS DE CONTRACTE					
	TOTAL	TRE-BALLA	NO TRE-BALLA	NC	TRE-BALLA	JUBIL. PEN-SION.	ATU-RAT	MESTR. CASA	ESTU-DIANT	NC	COMPTE PROPI	COMPTE ALIÈ	NO TREBA-LLA	NC	INDE-FINIT	TEM-PORAL	COMPTE PROPI	NO TREBA-LLA	NS	NC
TOTAL SENSE PONDERAR	1500	59.5	40.4	.1	59.5	5.4	11.7	10.3	13.1	.1	10.1	49.3	40.4	.1	40.7	8.2	10.1	40.4	.2	.3
TOTAL PONDERAT	1500	57.8	42.1	.0	57.8	6.9	11.8	10.1	13.4	.0	8.7	49.1	42.1	.1	41.1	7.7	8.7	42.1	.3	.1
P10.1.2.1. EN RELACIÓ A AQUESTS ANUNCIS SOBRE ACCIDENTS LABORALS A LA TELEVISIÓ, RECORDA ALGUNA FRASE O ESLÒGAN?																				
Base: Ha vist publicitat a televisió	945	58.3	41.7	-	58.3	7.7	10.6	10.7	12.7	-	9.1	49.2	41.7	.0	41.3	7.5	9.1	41.7	.2	.1
A la feina cap risc	115	60.2	39.8	-	60.2	1.6	5.6	3.9	28.7	-	7.4	52.6	39.8	.2	46.4	6.2	7.4	39.8	-	.2
Els accidents es prevenen o es lamenten	36	81.8	18.2	-	81.8	5.1	5.1	6.5	1.5	-	7.3	74.5	18.2	-	71.7	2.8	7.3	18.2	-	-
A la feina risc zero	5	100.0	-	-	100.0	-	-	-	-	-	10.0	90.0	-	-	80.6	9.3	10.0	-	-	-
La seguretat és cosa de tots	14	68.4	31.6	-	68.4	-	29.7	2.0	-	-	27.9	40.4	31.6	-	40.4	-	27.9	31.6	-	-
Amb la seguretat / els accidents no s'hi juga	2	100.0	-	-	100.0	-	-	-	-	-	-	100.0	-	-	68.2	31.8	-	-	-	-
Posa't el casc	8	77.4	22.6	-	77.4	22.6	-	-	-	-	3.4	73.9	22.6	-	51.3	22.6	3.4	22.6	-	-
Es podia haver evitat	26	66.3	33.7	-	66.3	14.0	-	10.8	8.9	-	8.1	58.3	33.7	-	51.3	7.0	8.1	33.7	-	-
La seguretat depèn de tu	3	-	100.0	-	-	-	-	-	100.0	-	-	-	100.0	-	-	-	-	100.0	-	-
Protegeix-te per treballar	4	100.0	-	-	100.0	-	-	-	-	-	87.6	12.4	-	-	12.4	-	87.6	-	-	-
Fer-ho una vegada no fa mal, moltes sí	7	71.7	28.3	-	71.7	-	-	28.3	-	-	12.3	59.4	28.3	-	31.0	28.3	12.3	28.3	-	-
Som-hi!	1	50.0	50.0	-	50.0	-	50.0	-	-	-	-	50.0	50.0	-	50.0	-	-	50.0	-	-
A la feina seguretat	6	95.1	4.9	-	95.1	-	-	-	4.9	-	-	95.1	4.9	-	78.0	17.1	-	4.9	-	-
Treballa però segur	1	-	100.0	-	-	100.0	-	-	-	-	-	-	100.0	-	-	-	-	100.0	-	-
La feina ben fet	2	77.9	22.1	-	77.9	22.1	-	-	-	-	-	77.9	22.1	-	77.9	-	-	22.1	-	-
"Tallo el pas i l'accident evito"	8	65.6	34.4	-	65.6	-	3.7	24.3	6.4	-	-	65.6	34.4	-	59.2	6.4	-	34.4	-	-
A la feina tu ets el primer	1	-	100.0	-	-	-	100.0	-	-	-	-	-	100.0	-	-	-	-	100.0	-	-
Assegura't i assegura els teus treballadors	2	100.0	-	-	100.0	-	-	-	-	-	-	100.0	-	-	100.0	-	-	-	-	-
Altres	17	46.2	53.8	-	46.2	6.3	18.8	14.3	14.3	-	11.2	35.0	53.8	-	35.0	-	11.2	53.8	-	-
Altres campanyes (trànsit, pirateria, maltractament,...)	5	45.6	54.4	-	45.6	-	-	9.4	45.0	-	-	45.6	54.4	-	45.6	-	-	54.4	-	-
No sap	683	55.4	44.6	-	55.4	8.9	12.2	12.4	11.1	-	9.0	46.4	44.6	-	37.9	8.1	9.0	44.6	.3	.1
P10.1.2.2. RECORDA ALGUNA ALTRE FRASE O ESLÒGAN?																				
Base: Esmenta una frase o eslògan	262	65.9	34.1	-	65.9	4.4	6.5	6.3	16.8	-	9.3	56.5	34.1	.1	50.4	6.2	9.3	34.1	-	.1
Es podia haver evitat	0	100.0	-	-	100.0	-	-	-	-	-	100.0	-	-	-	-	-	100.0	-	-	-
La seguretat depèn de tu	0	100.0	-	-	100.0	-	-	-	-	-	-	100.0	-	-	100.0	-	-	-	-	-
Fer-ho una vegada no fa mal, moltes sí	2	100.0	-	-	100.0	-	-	-	-	-	-	100.0	-	-	100.0	-	-	-	-	-
Altres	0	100.0	-	-	100.0	-	-	-	-	-	-	100.0	-	-	100.0	-	-	-	-	-
Cap més	259	65.5	34.5	-	65.5	4.5	6.6	6.4	17.0	-	9.3	56.1	34.5	.1	50.1	6.0	9.3	34.5	-	.1

	SITUACIÓ LABORAL				OCUPACIÓ						TIPUS DE RELACIÓ LABORAL				TIPUS DE CONTRACTE					
	TOTAL	TRE- BALLA	NO TRE- BALLA	NC	TRE- BALLA	JUBIL. PEN- SION.	ATU- RAT	MESTR. CASA	ESTU- DIANT	NC	COMPTE PROPI	COMPTE ALIÈ	NO TREBA- LLA	NC	INDE- FINIT	TEM- PORAL	COMPTE PROPI	NO TREBA- LLA	NS	NC
TOTAL SENSE PONDERAR	1500	59.5	40.4	.1	59.5	5.4	11.7	10.3	13.1	.1	10.1	49.3	40.4	.1	40.7	8.2	10.1	40.4	.2	.3
TOTAL PONDERAT	1500	57.8	42.1	.0	57.8	6.9	11.8	10.1	13.4	.0	8.7	49.1	42.1	.1	41.1	7.7	8.7	42.1	.3	.1
P10.1.2. EN RELACIÓ A AQUESTS ANUNCIS SOBRE ACCIDENTS LABORALS A LA TELEVISIÓ, RECORDA ALGUNA FRASE O ESLÒGAN?																				
Base: Total mencions	945	58.3	41.7	-	58.3	7.7	10.6	10.7	12.7	-	9.1	49.2	41.7	.0	41.3	7.5	9.1	41.7	.2	.1
A la feina cap risc	115	60.2	39.8	-	60.2	1.6	5.6	3.9	28.7	-	7.4	52.6	39.8	.2	46.4	6.2	7.4	39.8	-	.2
Els accidents es prevenen o es lamenten	36	81.8	18.2	-	81.8	5.1	5.1	6.5	1.5	-	7.3	74.5	18.2	-	71.7	2.8	7.3	18.2	-	-
A la feina risc zero	5	100.0	-	-	100.0	-	-	-	-	-	10.0	90.0	-	-	80.6	9.3	10.0	-	-	-
La seguretat és cosa de tots	14	68.4	31.6	-	68.4	-	29.7	2.0	-	-	27.9	40.4	31.6	-	40.4	-	27.9	31.6	-	-
Amb la seguretat / els accidents no s'hi juga	2	100.0	-	-	100.0	-	-	-	-	-	-	100.0	-	-	68.2	31.8	-	-	-	-
Posa't el casc	8	77.4	22.6	-	77.4	22.6	-	-	-	-	3.4	73.9	22.6	-	51.3	22.6	3.4	22.6	-	-
Es podia haver evitat	27	66.7	33.3	-	66.7	13.9	-	10.7	8.8	-	9.0	57.6	33.3	-	50.7	6.9	9.0	33.3	-	-
La seguretat depén de tu	3	14.7	85.3	-	14.7	-	-	-	85.3	-	-	14.7	85.3	-	14.7	-	-	85.3	-	-
Protegeix-te per treballar	4	100.0	-	-	100.0	-	-	-	-	-	87.6	12.4	-	-	12.4	-	87.6	-	-	-
Fer-ho una vegada no fa mal, moltes sí	8	77.9	22.1	-	77.9	-	-	22.1	-	-	9.6	68.3	22.1	-	46.3	22.1	9.6	22.1	-	-
Som-hi!	1	50.0	50.0	-	50.0	-	50.0	-	-	-	-	50.0	50.0	-	50.0	-	-	50.0	-	-
A la feina seguretat	6	95.1	4.9	-	95.1	-	-	-	4.9	-	-	95.1	4.9	-	78.0	17.1	-	4.9	-	-
Treballa però segur	1	-	100.0	-	-	100.0	-	-	-	-	-	-	100.0	-	-	-	-	100.0	-	-
La feina ben fet	2	77.9	22.1	-	77.9	22.1	-	-	-	-	-	77.9	22.1	-	77.9	-	-	22.1	-	-
"Tallo el pas i l'accident evito"	8	65.6	34.4	-	65.6	-	3.7	24.3	6.4	-	-	65.6	34.4	-	59.2	6.4	-	34.4	-	-
A la feina tu ets el primer	1	-	100.0	-	-	-	100.0	-	-	-	-	-	100.0	-	-	-	-	100.0	-	-
Assegura't i assegura els teus treballadors	2	100.0	-	-	100.0	-	-	-	-	-	-	100.0	-	-	100.0	-	-	-	-	-
Altres	17	47.7	52.3	-	47.7	6.2	18.2	13.9	13.9	-	10.9	36.9	52.3	-	34.0	2.9	10.9	52.3	-	-
Altres campanyes (trànsit, pirateria, maltractament,...)	5	45.6	54.4	-	45.6	-	-	9.4	45.0	-	-	45.6	54.4	-	45.6	-	-	54.4	-	-
No sap	683	55.4	44.6	-	55.4	8.9	12.2	12.4	11.1	-	9.0	46.4	44.6	-	37.9	8.1	9.0	44.6	.3	.1



	SITUACIÓ LABORAL				OCUPACIÓ						TIPUS DE RELACIÓ LABORAL				TIPUS DE CONTRACTE					
	TOTAL	TRE- BALLA	NO TRE- BALLA	NC	TRE- BALLA	JUBIL. PEN- SION.	ATU- RAT	MESTR. CASA	ESTU- DIANT	NC	COMPTE PROPI	COMPTE ALIÈ	NO TREBA- LLA	NC	INDE- FINIT	TEM- PORAL	COMPTE PROPI	NO TREBA- LLA	NS	NC
TOTAL SENSE PONDERAR	1500	59.5	40.4	.1	59.5	5.4	11.7	10.3	13.1	.1	10.1	49.3	40.4	.1	40.7	8.2	10.1	40.4	.2	.3
TOTAL PONDERAT	1500	57.8	42.1	.0	57.8	6.9	11.8	10.1	13.4	.0	8.7	49.1	42.1	.1	41.1	7.7	8.7	42.1	.3	.1
P10.1.3.1. EN L'ANUNCI DE LA CAMPANYA DE RÀDIO SOBRE ACCIDENTS LABORALS, RECORDA QUÈ ES DEIA?																				
Base: Ha escoltat publicitat a ràdio	188	70.3	29.7	-	70.3	8.4	7.3	5.9	8.0	-	9.1	61.3	29.7	-	53.1	8.2	9.1	29.7	-	-
A la feina cap risc	7	38.5	61.5	-	38.5	-	-	-	61.5	-	7.2	31.3	61.5	-	31.3	-	7.2	61.5	-	-
Prevenió (es prevenen o es lamenten)	10	58.2	41.8	-	58.2	19.4	-	22.3	-	-	19.4	38.8	41.8	-	38.8	-	19.4	41.8	-	-
Els accidents es poden evitar	18	65.4	34.6	-	65.4	23.5	5.6	-	5.5	-	13.0	52.3	34.6	-	52.3	-	13.0	34.6	-	-
Gent plorant / afectada	12	100.0	-	-	100.0	-	-	-	-	-	-	100.0	-	-	84.4	15.6	-	-	-	-
Mesures que s'han de prendre a la construcció	2	-	100.0	-	-	100.0	-	-	-	-	-	-	100.0	-	-	-	-	100.0	-	-
La responsabilitat és de tots	3	100.0	-	-	100.0	-	-	-	-	-	-	100.0	-	-	85.6	14.4	-	-	-	-
S'ha de portar casc i/o arnesos	1	100.0	-	-	100.0	-	-	-	-	-	-	100.0	-	-	100.0	-	-	-	-	-
Invertir en prevenió és més rentable (a l'empresari)	4	100.0	-	-	100.0	-	-	-	-	-	50.0	50.0	-	-	50.0	-	50.0	-	-	-
Altres	2	22.1	77.9	-	22.1	-	-	-	77.9	-	22.1	-	77.9	-	-	-	22.1	77.9	-	-
Campanyes que no són de riscos laborals	2	100.0	-	-	100.0	-	-	-	-	-	-	100.0	-	-	100.0	-	-	-	-	-
No sap	127	70.3	29.7	-	70.3	6.2	10.1	7.1	6.2	-	7.5	62.8	29.7	-	53.3	9.5	7.5	29.7	-	-
No contesta	1	100.0	-	-	100.0	-	-	-	-	-	63.6	36.4	-	-	36.4	-	63.6	-	-	-
P10.1.3.2. A MÉS D'AQUEST ANUNCI, EN RECORDA ALGUN ALTRE? QUÈ ES DEIA?																				
Base: No es refereix a la campanya	21	60.7	39.3	-	60.7	26.1	-	-	13.3	-	4.8	55.9	39.3	-	49.0	6.9	4.8	39.3	-	-
Cap més	21	60.7	39.3	-	60.7	26.1	-	-	13.3	-	4.8	55.9	39.3	-	49.0	6.9	4.8	39.3	-	-
P10.1.4. EN RELACIÓ A AQUESTS ANUNCIS SOBRE ACCIDENTS LABORALS A LA RÀDIO, RECORDA ALGUNA FRASE O ESLÒGAN?																				
Base: Ha escoltat publicitat a ràdio	188	70.3	29.7	-	70.3	8.4	7.3	5.9	8.0	-	9.1	61.3	29.7	-	53.1	8.2	9.1	29.7	-	-
A la feina cap risc	17	86.2	13.8	-	86.2	-	-	-	13.8	-	2.9	83.4	13.8	-	75.8	7.6	2.9	13.8	-	-
Els accidents es prevenen o es lamenten	4	100.0	-	-	100.0	-	-	-	-	-	50.0	50.0	-	-	50.0	-	50.0	-	-	-
A la feina risc zero	1	100.0	-	-	100.0	-	-	-	-	-	-	100.0	-	-	63.6	36.4	-	-	-	-
La seguretat és cosa de tots	4	100.0	-	-	100.0	-	-	-	-	-	-	100.0	-	-	100.0	-	-	-	-	-
Amb la seguretat / els accidents no s'hi juga	0	100.0	-	-	100.0	-	-	-	-	-	-	100.0	-	-	100.0	-	-	-	-	-
Posa't el casc	0	100.0	-	-	100.0	-	-	-	-	-	-	100.0	-	-	100.0	-	-	-	-	-
Es podia haver evitat	11	83.3	16.7	-	83.3	-	16.7	-	-	-	16.7	66.7	16.7	-	66.7	-	16.7	16.7	-	-
La seguretat depèn de tu	2	100.0	-	-	100.0	-	-	-	-	-	-	100.0	-	-	100.0	-	-	-	-	-
Protegeix-te per treballar	2	100.0	-	-	100.0	-	-	-	-	-	-	100.0	-	-	100.0	-	-	-	-	-
Altres	2	-	100.0	-	-	100.0	-	-	-	-	-	-	100.0	-	-	-	-	100.0	-	-
No sap	143	65.2	34.8	-	65.2	9.8	8.4	7.8	8.8	-	9.0	56.2	34.8	-	46.9	9.3	9.0	34.8	-	-
No contesta	2	100.0	-	-	100.0	-	-	-	-	-	-	100.0	-	-	100.0	-	-	-	-	-

	SITUACIÓ LABORAL				OCUPACIÓ						TIPUS DE RELACIÓ LABORAL				TIPUS DE CONTRACTE					
	TOTAL	TRE- BALLA	NO TRE- BALLA	NC	TRE- BALLA	JUBIL. PEN- SION.	ATU- RAT	MESTR. CASA	ESTU- DIANT	NC	COMPTE PROPI	COMPTE ALIÈ	NO TREBA- LLA	NC	INDE- FINIT	TEM- PORAL	COMPTE PROPI	NO TREBA- LLA	NS	NC
TOTAL SENSE PONDERAR	1500	59.5	40.4	.1	59.5	5.4	11.7	10.3	13.1	.1	10.1	49.3	40.4	.1	40.7	8.2	10.1	40.4	.2	.3
TOTAL PONDERAT	1500	57.8	42.1	.0	57.8	6.9	11.8	10.1	13.4	.0	8.7	49.1	42.1	.1	41.1	7.7	8.7	42.1	.3	.1
P11. RECORDA HAVER VIST, EN ELS ÚLTIMS MESOS, UN ANUNCI A LA TELEVISIÓ EN EL QUAL ES VEIEN DIVERSOS TREBALLADORS I RESPONSABLES D'UNA FÀBRICA DESOLATS O PLORANT I ON UNES LLETRES IMPRESES RECORDAVEN QUE ELS ACCIDENTS ES PREVENEN O ES LAMENTEN?																				
Base: Total	1500	57.8	42.1	.0	57.8	6.9	11.8	10.1	13.4	.0	8.7	49.1	42.1	.1	41.1	7.7	8.7	42.1	.3	.1
Sí	733	62.5	37.4	.1	62.5	6.2	9.8	9.9	11.6	.1	9.4	53.0	37.4	.1	46.2	6.5	9.4	37.4	.3	.2
No	737	53.5	46.5	-	53.5	7.3	13.5	10.3	15.4	-	7.6	45.9	46.5	-	36.8	8.8	7.6	46.5	.3	.1
No sap	30	50.4	49.6	-	50.4	13.9	18.4	9.5	7.9	-	16.8	33.7	49.6	-	22.4	11.2	16.8	49.6	-	-
P11.1. A QUINS CANALS DE TELEVISIÓ HA VIST AQUEST ANUNCI?																				
Base: Recorda anunci de televisió	733	62.5	37.4	.1	62.5	6.2	9.8	9.9	11.6	.1	9.4	53.0	37.4	.1	46.2	6.5	9.4	37.4	.3	.2
TVE1	118	50.4	49.2	.4	50.4	13.0	19.4	11.3	5.4	.4	8.3	42.2	49.2	.4	38.0	4.0	8.3	49.2	.2	.4
TVE2	7	92.0	8.0	-	92.0	-	-	-	8.0	-	12.2	79.8	8.0	-	63.8	16.0	12.2	8.0	-	-
TV3	366	65.3	34.7	-	65.3	6.6	7.5	9.6	11.0	-	10.9	54.3	34.7	.1	50.0	4.3	10.9	34.7	-	.1
Canal 33	13	71.5	28.5	-	71.5	2.2	-	14.4	11.9	-	3.8	67.7	28.5	-	67.7	-	3.8	28.5	-	-
Tele 5	91	52.5	47.5	-	52.5	6.1	9.6	17.6	14.2	-	2.9	49.6	47.5	-	42.1	7.5	2.9	47.5	-	-
Antena 3	102	52.6	47.4	-	52.6	1.8	13.1	14.1	18.3	-	3.4	49.3	47.4	-	37.7	11.1	3.4	47.4	-	.5
Cuatro	27	59.3	40.7	-	59.3	-	10.7	23.3	6.8	-	3.0	56.3	40.7	-	48.5	7.8	3.0	40.7	-	-
La Sexta	11	34.3	65.7	-	34.3	34.3	-	7.1	24.3	-	4.9	29.5	65.7	-	26.9	2.6	4.9	65.7	-	-
8TV	1	63.6	36.4	-	63.6	-	-	36.4	-	-	-	63.6	36.4	-	63.6	-	-	36.4	-	-
Altres canals autonòmics o locals	2	100.0	-	-	100.0	-	-	-	-	-	-	100.0	-	-	100.0	-	-	-	-	-
Tots	10	59.3	40.7	-	59.3	-	18.0	22.7	-	-	20.7	38.6	40.7	-	38.6	-	20.7	40.7	-	-
No sap	179	68.6	31.4	-	68.6	5.2	6.4	6.0	13.7	-	11.4	57.2	31.4	-	48.3	7.8	11.4	31.4	1.0	-
No contesta	6	38.7	61.3	-	38.7	-	30.6	-	30.6	-	-	38.7	61.3	-	8.1	30.6	-	61.3	-	-
P11.2. PENSANT EN AQUEST ANUNCI, CREU QUE S'ENTENIA?																				
Base: Recorda anunci de televisió	733	62.5	37.4	.1	62.5	6.2	9.8	9.9	11.6	.1	9.4	53.0	37.4	.1	46.2	6.5	9.4	37.4	.3	.2
Sí	695	61.3	38.6	.1	61.3	6.4	9.9	10.3	12.1	.1	9.4	51.8	38.6	.1	45.1	6.4	9.4	38.6	.3	.2
No	30	83.5	16.5	-	83.5	1.8	10.5	1.6	2.6	-	10.4	73.1	16.5	-	65.2	7.9	10.4	16.5	-	-
No sap	8	89.9	10.1	-	89.9	-	-	6.5	3.7	-	6.5	83.4	10.1	-	76.9	6.5	6.5	10.1	-	-
P11.3. CREU QUE CRIDAVA L'ATENCIÓ DE LA GENT QUAN EL VEIA A LA TELEVISIÓ?																				
Base: Recorda anunci de televisió	733	62.5	37.4	.1	62.5	6.2	9.8	9.9	11.6	.1	9.4	53.0	37.4	.1	46.2	6.5	9.4	37.4	.3	.2
Sí	587	63.4	36.5	.1	63.4	6.5	7.4	10.2	12.4	.1	9.5	53.8	36.5	.1	47.3	6.5	9.5	36.5	.0	.1
No	114	55.8	44.2	-	55.8	5.6	22.1	7.4	9.1	-	8.8	47.0	44.2	-	43.8	2.8	8.8	44.2	-	.4
No sap	31	71.4	28.6	-	71.4	1.7	7.6	13.4	5.9	-	9.9	61.5	28.6	-	36.2	19.4	9.9	28.6	5.9	-
No contesta	1	-	100.0	-	-	-	100.0	-	-	-	-	-	100.0	-	-	-	-	100.0	-	-

	SITUACIÓ LABORAL				OCUPACIÓ						TIPUS DE RELACIÓ LABORAL				TIPUS DE CONTRACTE					
	TOTAL	TRE- BALLA	NO TRE- BALLA	NC	TRE- BALLA	JUBIL. PEN- SION.	ATU- RAT	MESTR. CASA	ESTU- DIANT	NC	COMPTE PROPI	COMPTE ALIÈ	NO TREBA- LLA	NC	INDE- FINIT	TEM- PORAL	COMPTE PROPI	NO TREBA- LLA	NS	NC
TOTAL SENSE PONDERAR	1500	59.5	40.4	.1	59.5	5.4	11.7	10.3	13.1	.1	10.1	49.3	40.4	.1	40.7	8.2	10.1	40.4	.2	.3
TOTAL PONDERAT	1500	57.8	42.1	.0	57.8	6.9	11.8	10.1	13.4	.0	8.7	49.1	42.1	.1	41.1	7.7	8.7	42.1	.3	.1
P11.4. AQUEST ANUNCI LI HA FET PENSAR EN ALGUNA COSA QUE NO S'HAVIA PLANTEJAT MAI EN RELACIÓ ALS ACCIDENTS LABORALS?																				
Base: Recorda anunci de televisió	733	62.5	37.4	.1	62.5	6.2	9.8	9.9	11.6	.1	9.4	53.0	37.4	.1	46.2	6.5	9.4	37.4	.3	.2
Sí	234	56.6	43.2	.2	56.6	7.7	9.9	12.9	12.7	.2	6.6	49.9	43.2	.3	42.0	7.1	6.6	43.2	.8	.3
No	488	65.4	34.6	-	65.4	5.6	9.9	8.2	11.0	-	10.5	54.9	34.6	-	48.8	5.9	10.5	34.6	.1	.1
No sap	10	59.2	40.8	-	59.2	-	-	22.8	18.0	-	22.8	36.4	40.8	-	18.4	18.0	22.8	40.8	-	-
No contesta	0	100.0	-	-	100.0	-	-	-	-	-	-	100.0	-	-	100.0	-	-	-	-	-
P11.5. AQUEST ANUNCI VA AUGMENTAR LA SEVA PREOCUPACIÓ PER LA PREVENCIÓ DELS ACCIDENTS LABORALS?																				
Base: Recorda anunci de televisió	733	62.5	37.4	.1	62.5	6.2	9.8	9.9	11.6	.1	9.4	53.0	37.4	.1	46.2	6.5	9.4	37.4	.3	.2
Sí	297	57.4	42.5	.2	57.4	7.2	8.6	13.7	13.1	.2	7.9	49.3	42.5	.3	39.8	8.6	7.9	42.5	.7	.4
No	431	65.6	34.4	-	65.6	5.5	10.7	7.4	10.7	-	10.5	55.1	34.4	-	50.0	5.0	10.5	34.4	-	-
No sap	5	100.0	-	-	100.0	-	-	-	-	-	-	100.0	-	-	100.0	-	-	-	-	-
P11.6. CREU QUE ÉS ÚTIL PER SENSIBILITZAR SOBRE LA PREVENCIÓ DELS ACCIDENTS LABORALS?																				
Base: Recorda anunci de televisió	733	62.5	37.4	.1	62.5	6.2	9.8	9.9	11.6	.1	9.4	53.0	37.4	.1	46.2	6.5	9.4	37.4	.3	.2
Sí	635	62.3	37.6	.1	62.3	6.4	8.7	9.8	12.8	.1	8.4	53.9	37.6	.1	47.3	6.1	8.4	37.6	.3	.2
No	84	63.4	36.6	-	63.4	5.0	17.5	10.0	4.1	-	15.0	48.4	36.6	-	40.6	7.8	15.0	36.6	-	-
No sap	13	67.5	32.5	-	67.5	3.8	14.4	14.4	-	-	24.4	43.1	32.5	-	28.7	14.4	24.4	32.5	-	-

	SITUACIÓ LABORAL				OCUPACIÓ						TIPUS DE RELACIÓ LABORAL				TIPUS DE CONTRACTE					
	TOTAL	TREBALLA	TREBALLA NO	NC	TREBALLA	JUBIL. PEN- SION.	ATU- RAT	MESTR. CASA	ESTU- DIANT	NC	COMPTE PROPI	COMPTE ALIÈ	TREBALLA NO	NC	INDE- FINIT	TEM- PORAL	COMPTE PROPI	TREBALLA NO	NS	NC
TOTAL SENSE PONDERAR	1500	59.5	40.4	.1	59.5	5.4	11.7	10.3	13.1	.1	10.1	49.3	40.4	.1	40.7	8.2	10.1	40.4	.2	.3
TOTAL PONDERAT	1500	57.8	42.1	.0	57.8	6.9	11.8	10.1	13.4	.0	8.7	49.1	42.1	.1	41.1	7.7	8.7	42.1	.3	.1

P12. I RECORDA HAVER SENTIT, EN ELS ÚLTIMS MESOS, UN ANUNCI A LA RÀDIO EN EL QUAL DIVERSES VEUS LAMENTAVEN UN ACCIDENT LABORAL I ES PENEDIEN DESOLATS DE NO HAVER-LO PREVIUNGUT I ON UNA VEU FINAL RECORDAVA QUE ELS ACCIDENTS ES PREVENEN O ES LAMENTEN?

Base: Escolta la ràdio	833	63.4	36.6	-	63.4	6.3	10.6	8.1	11.6	-	10.3	53.1	36.6	-	44.9	8.0	10.3	36.6	.3	-
Sí	165	77.9	22.1	-	77.9	4.5	3.4	9.7	4.6	-	10.0	67.9	22.1	-	57.9	10.0	10.0	22.1	-	-
No	651	59.8	40.2	-	59.8	6.5	12.4	7.8	13.6	-	10.2	49.6	40.2	-	41.6	7.6	10.2	40.2	.3	-
No sap	17	61.6	38.4	-	61.6	13.8	13.8	4.7	6.1	-	15.4	46.1	38.4	-	41.5	3.1	15.4	38.4	1.6	-
Base: Total	1500	57.8	42.1	.0	57.8	6.9	11.8	10.1	13.4	.0	8.7	49.1	42.1	.1	41.1	7.7	8.7	42.1	.3	.1
Sí	165	77.9	22.1	-	77.9	4.5	3.4	9.7	4.6	-	10.0	67.9	22.1	-	57.9	10.0	10.0	22.1	-	-
No	651	59.8	40.2	-	59.8	6.5	12.4	7.8	13.6	-	10.2	49.6	40.2	-	41.6	7.6	10.2	40.2	.3	-
No escolta la ràdio	667	50.9	49.1	.1	50.9	7.6	13.2	12.6	15.6	.1	6.7	44.1	49.1	.1	36.3	7.3	6.7	49.1	.3	.3
No sap	17	61.6	38.4	-	61.6	13.8	13.8	4.7	6.1	-	15.4	46.1	38.4	-	41.5	3.1	15.4	38.4	1.6	-

P12.1. A QUINES EMISSORES DE RÀDIO L'HA SENTIT?

Base: Recorda anunci de ràdio	165	77.9	22.1	-	77.9	4.5	3.4	9.7	4.6	-	10.0	67.9	22.1	-	57.9	10.0	10.0	22.1	-	-
Catalunya Ràdio	49	78.8	21.2	-	78.8	-	6.5	14.2	.6	-	13.9	64.8	21.2	-	61.7	3.2	13.9	21.2	-	-
Catalunya Informació	6	70.9	29.1	-	70.9	-	-	29.1	-	-	4.4	66.5	29.1	-	58.2	8.3	4.4	29.1	-	-
Cadena SER	36	86.9	13.1	-	86.9	11.7	-	1.4	-	-	5.7	81.3	13.1	-	60.6	20.7	5.7	13.1	-	-
Onda Cero	8	70.0	30.0	-	70.0	30.0	-	-	-	-	6.2	63.9	30.0	-	63.9	-	6.2	30.0	-	-
RAC 1	22	100.0	-	-	100.0	-	-	-	-	-	25.9	74.1	-	-	63.4	10.7	25.9	-	-	-
RAC 105	10	91.9	8.1	-	91.9	-	5.4	2.7	-	-	14.1	77.8	8.1	-	68.4	9.4	14.1	8.1	-	-
Cadena COPE	6	95.6	4.4	-	95.6	-	-	4.4	-	-	-	95.6	4.4	-	95.6	-	-	4.4	-	-
Altres emissores generalistes	8	37.9	62.1	-	37.9	6.3	22.1	33.8	-	-	3.3	34.6	62.1	-	34.6	-	3.3	62.1	-	-
Altres radiofòrmules musicals	30	78.7	21.3	-	78.7	7.2	.9	2.7	10.5	-	8.0	70.7	21.3	-	57.7	13.0	8.0	21.3	-	-
No sap	27	67.4	32.6	-	67.4	-	-	16.9	15.7	-	13.9	53.5	32.6	-	41.6	11.9	13.9	32.6	-	-

P12.2. PENSANT EN AQUEST ANUNCI, CREU QUE S'ENTENIA?

Base: Recorda anunci de ràdio	165	77.9	22.1	-	77.9	4.5	3.4	9.7	4.6	-	10.0	67.9	22.1	-	57.9	10.0	10.0	22.1	-	-
Sí	162	78.0	22.0	-	78.0	4.6	3.4	9.7	4.4	-	10.2	67.8	22.0	-	57.5	10.2	10.2	22.0	-	-
No	3	100.0	-	-	100.0	-	-	-	-	-	-	100.0	-	-	100.0	-	-	-	-	-
No sap	1	-	100.0	-	-	-	-	48.3	51.7	-	-	-	100.0	-	-	-	-	100.0	-	-

	SITUACIÓ LABORAL				OCUPACIÓ						TIPUS DE RELACIÓ LABORAL				TIPUS DE CONTRACTE					
	TOTAL	TRE- BALLA	NO TRE- BALLA	NC	TRE- BALLA	JUBIL. PEN- SION.	ATU- RAT	MESTR. CASA	ESTU- DIANT	NC	COMPTE PROPI	COMPTE ALIÈ	NO TREBA- LLA	NC	INDE- FINIT	TEM- PORAL	COMPTE PROPI	NO TREBA- LLA	NS	NC
TOTAL SENSE PONDERAR	1500	59.5	40.4	.1	59.5	5.4	11.7	10.3	13.1	.1	10.1	49.3	40.4	.1	40.7	8.2	10.1	40.4	.2	.3
TOTAL PONDERAT	1500	57.8	42.1	.0	57.8	6.9	11.8	10.1	13.4	.0	8.7	49.1	42.1	.1	41.1	7.7	8.7	42.1	.3	.1
P12.3. CREU QUE CRIDAVA L'ATENCIÓ DE LA GENT QUAN EL SENTIA A LA RÀDIO?																				
Base: Recorda anunci de ràdio	165	77.9	22.1	-	77.9	4.5	3.4	9.7	4.6	-	10.0	67.9	22.1	-	57.9	10.0	10.0	22.1	-	-
Sí	139	75.2	24.8	-	75.2	5.3	2.7	11.4	5.5	-	9.6	65.7	24.8	-	56.8	8.8	9.6	24.8	-	-
No	23	91.8	8.2	-	91.8	-	8.2	-	-	-	11.6	80.2	8.2	-	72.0	8.2	11.6	8.2	-	-
No sap	4	92.3	7.7	-	92.3	-	-	7.7	-	-	14.4	77.9	7.7	-	13.5	64.4	14.4	7.7	-	-
P12.4. AQUEST ANUNCI LI HA FET PENSAR EN ALGUNA COSA QUE NO S'HAVIA PLANTEJAT MAI EN RELACIÓ ALS ACCIDENTS LABORALS?																				
Base: Recorda anunci de ràdio	165	77.9	22.1	-	77.9	4.5	3.4	9.7	4.6	-	10.0	67.9	22.1	-	57.9	10.0	10.0	22.1	-	-
Sí	62	76.2	23.8	-	76.2	6.0	5.1	6.4	6.3	-	7.7	68.5	23.8	-	52.7	15.8	7.7	23.8	-	-
No	102	80.1	19.9	-	80.1	3.6	2.3	10.9	3.1	-	11.5	68.6	19.9	-	62.0	6.6	11.5	19.9	-	-
No sap	2	-	100.0	-	-	-	-	65.9	34.1	-	-	-	100.0	-	-	-	100.0	-	-	-
P12.5. AQUEST ANUNCI VA AUGMENTAR LA SEVA PREOCUPACIÓ PER LA PREVENCIÓ DELS ACCIDENTS LABORALS?																				
Base: Recorda anunci de ràdio	165	77.9	22.1	-	77.9	4.5	3.4	9.7	4.6	-	10.0	67.9	22.1	-	57.9	10.0	10.0	22.1	-	-
Sí	84	73.4	26.6	-	73.4	7.8	1.6	12.8	4.4	-	10.0	63.4	26.6	-	51.8	11.6	10.0	26.6	-	-
No	81	82.5	17.5	-	82.5	1.0	5.2	6.5	4.8	-	9.9	72.6	17.5	-	64.3	8.3	9.9	17.5	-	-
P12.6. CREU QUE ÉS ÚTIL PER SENSIBILITZAR SOBRE LA PREVENCIÓ DELS ACCIDENTS LABORALS?																				
Base: Recorda anunci de ràdio	165	77.9	22.1	-	77.9	4.5	3.4	9.7	4.6	-	10.0	67.9	22.1	-	57.9	10.0	10.0	22.1	-	-
Sí	143	75.7	24.3	-	75.7	5.2	2.6	11.2	5.3	-	8.7	67.0	24.3	-	57.5	9.6	8.7	24.3	-	-
No	21	91.4	8.6	-	91.4	-	8.6	-	-	-	16.8	74.6	8.6	-	63.6	10.9	16.8	8.6	-	-
No sap	1	100.0	-	-	100.0	-	-	-	-	-	50.0	50.0	-	-	-	50.0	50.0	-	-	-

	SITUACIÓ LABORAL				OCUPACIÓ						TIPUS DE RELACIÓ LABORAL				TIPUS DE CONTRACTE					
	TOTAL	TRE- BALLA	NO TRE- BALLA	NC	TRE- BALLA	JUBIL. PEN- SION.	ATU- RAT	MESTR. CASA	ESTU- DIANT	NC	COMPTE PROPI	COMPTE ALIÈ	NO TREBA- LLA	NC	INDE- FINIT	TEM- PORAL	COMPTE PROPI	NO TREBA- LLA	NS	NC
TOTAL SENSE PONDERAR	1500	59.5	40.4	.1	59.5	5.4	11.7	10.3	13.1	.1	10.1	49.3	40.4	.1	40.7	8.2	10.1	40.4	.2	.3
TOTAL PONDERAT	1500	57.8	42.1	.0	57.8	6.9	11.8	10.1	13.4	.0	8.7	49.1	42.1	.1	41.1	7.7	8.7	42.1	.3	.1
P13. RECORDA HAVER VIST, EN ELS ÚLTIMS MESOS, UN ANUNCI A LA TELEVISIÓ EN EL QUAL ES VEIEN PERSONES TREBALLANT (UNS TRANSPORTISTES MANIPULANT CAIXES, UNA PERSONA AMB ORDINADOR, UNA CAIXERA D'UN SUPER,...) ON S'EXPLICAVA LA NECESSITAT DE FER LES COSES BÉ PER EVITAR QUE MALES POSTURES O ACCIONS REPETITIVES A LA FEINA PROVOQUIN DOLORS MUSCULARS?																				
Base: Total	1500	57.8	42.1	.0	57.8	6.9	11.8	10.1	13.4	.0	8.7	49.1	42.1	.1	41.1	7.7	8.7	42.1	.3	.1
Sí	613	56.1	43.9	-	56.1	8.4	11.4	12.6	11.5	-	9.2	46.8	43.9	-	39.5	6.5	9.2	43.9	.7	.2
No	872	58.8	41.1	.1	58.8	5.7	11.9	8.5	15.0	.1	8.4	50.4	41.1	.1	41.8	8.6	8.4	41.1	-	.1
No sap	13	82.6	17.4	-	82.6	13.8	3.6	-	-	-	2.1	80.5	17.4	-	74.7	5.7	2.1	17.4	-	-
No contesta	2	-	100.0	-	-	-	100.0	-	-	-	-	-	100.0	-	-	-	100.0	-	-	-
P13.1. A QUINS CANALS DE TELEVISIÓ HA VIST AQUEST ANUNCI?																				
Base: Recorda anunci de televisió	613	56.1	43.9	-	56.1	8.4	11.4	12.6	11.5	-	9.2	46.8	43.9	-	39.5	6.5	9.2	43.9	.7	.2
TVE1	103	51.8	48.2	-	51.8	10.5	17.3	12.0	8.4	-	9.9	41.9	48.2	-	36.7	4.5	9.9	48.2	.3	.5
TVE2	10	52.8	47.2	-	52.8	-	-	37.0	10.1	-	12.9	39.8	47.2	-	39.8	-	12.9	47.2	-	-
TV3	272	62.8	37.2	-	62.8	6.9	9.2	12.3	8.8	-	9.3	53.5	37.2	-	48.4	5.0	9.3	37.2	-	.2
Canal 33	13	54.8	45.2	-	54.8	14.7	11.9	14.7	3.9	-	19.1	35.7	45.2	-	35.7	-	19.1	45.2	-	-
Tele 5	100	49.0	51.0	-	49.0	8.4	15.5	12.3	14.7	-	4.5	44.6	51.0	-	35.4	8.7	4.5	51.0	-	.5
Antena 3	104	42.9	57.1	-	42.9	7.7	10.3	13.9	25.2	-	2.7	40.2	57.1	-	31.5	8.2	2.7	57.1	-	.5
Cuatro	17	66.4	33.6	-	66.4	-	6.2	6.0	21.4	-	-	66.4	33.6	-	41.6	24.7	-	33.6	-	-
La Sexta	9	17.2	82.8	-	17.2	-	-	28.6	54.2	-	-	17.2	82.8	-	14.1	3.1	-	82.8	-	-
8TV	1	100.0	-	-	100.0	-	-	-	-	-	36.4	63.6	-	-	63.6	-	36.4	-	-	-
BTV	0	100.0	-	-	100.0	-	-	-	-	-	100.0	-	-	-	-	-	100.0	-	-	-
Altres canals autonòmics o locals	1	-	100.0	-	-	100.0	-	-	-	-	-	-	100.0	-	-	-	100.0	-	-	-
Tots	5	84.5	15.5	-	84.5	-	5.6	9.9	-	-	37.3	47.2	15.5	-	47.2	-	37.3	15.5	-	-
No sap	165	54.2	45.8	-	54.2	9.1	11.5	14.1	11.2	-	11.6	42.7	45.8	-	34.2	6.3	11.6	45.8	2.2	-
No contesta	4	50.0	50.0	-	50.0	-	-	-	50.0	-	-	50.0	50.0	-	-	50.0	-	50.0	-	-
P13.2. PENSANT EN AQUEST ANUNCI, CREU QUE S'ENTENIA?																				
Base: Recorda anunci de televisió	613	56.1	43.9	-	56.1	8.4	11.4	12.6	11.5	-	9.2	46.8	43.9	-	39.5	6.5	9.2	43.9	.7	.2
Sí	595	56.3	43.7	-	56.3	8.4	11.2	12.7	11.5	-	9.4	46.9	43.7	-	40.0	6.1	9.4	43.7	.7	.2
No	14	51.1	48.9	-	51.1	13.2	22.5	-	13.2	-	2.0	49.1	48.9	-	22.7	26.4	2.0	48.9	-	-
No sap	3	37.8	62.2	-	37.8	-	8.2	54.0	-	-	8.2	29.6	62.2	-	29.6	-	8.2	62.2	-	-
P13.3. CREU QUE CRIDAVA L'ATENCIÓ DE LA GENT QUAN EL VEIA A LA TELEVISIÓ?																				
Base: Recorda anunci de televisió	613	56.1	43.9	-	56.1	8.4	11.4	12.6	11.5	-	9.2	46.8	43.9	-	39.5	6.5	9.2	43.9	.7	.2
Sí	490	55.8	44.2	-	55.8	8.8	10.4	14.7	10.3	-	8.8	47.1	44.2	-	40.6	5.9	8.8	44.2	.4	.1
No	106	55.3	44.7	-	55.3	7.5	15.7	5.0	16.5	-	7.4	47.9	44.7	-	35.3	10.4	7.4	44.7	1.8	.5
No sap	17	66.5	33.5	-	66.5	4.5	13.5	-	15.5	-	32.5	33.9	33.5	-	33.9	-	32.5	33.5	-	-

	SITUACIÓ LABORAL				OCUPACIÓ						TIPUS DE RELACIÓ LABORAL				TIPUS DE CONTRACTE					
	TOTAL	TRE- BALLA	NO TRE- BALLA	NC	TRE- BALLA	JUBIL. PEN- SION.	ATU- RAT	MESTR. CASA	ESTU- DIANT	NC	COMPTE PROPI	COMPTE ALIÈ	NO TREBA- LLA	NC	INDE- FINIT	TEM- PORAL	COMPTE PROPI	NO TREBA- LLA	NS	NC
TOTAL SENSE PONDERAR	1500	59.5	40.4	.1	59.5	5.4	11.7	10.3	13.1	.1	10.1	49.3	40.4	.1	40.7	8.2	10.1	40.4	.2	.3
TOTAL PONDERAT	1500	57.8	42.1	.0	57.8	6.9	11.8	10.1	13.4	.0	8.7	49.1	42.1	.1	41.1	7.7	8.7	42.1	.3	.1
P13.4. AQUEST ANUNCI LI HA FET PENSAR EN ALGUNA COSA QUE NO S'HAVIA PLANTEJAT MAI EN RELACIÓ ALS DOLORS MUSCULARS QUE PODEN PROVOCAR ALGUNES FEINES?																				
Base: Recorda anunci de televisió	613	56.1	43.9	-	56.1	8.4	11.4	12.6	11.5	-	9.2	46.8	43.9	-	39.5	6.5	9.2	43.9	.7	.2
Sí	342	55.3	44.7	-	55.3	8.2	8.6	15.9	12.1	-	6.4	48.9	44.7	-	42.1	6.1	6.4	44.7	.6	.1
No	267	57.9	42.1	-	57.9	8.2	14.5	8.7	10.8	-	13.0	44.9	42.1	-	36.8	7.2	13.0	42.1	.7	.2
No sap	4	-	100.0	-	-	46.5	46.5	-	7.0	-	-	-	100.0	-	-	-	-	100.0	-	-
P13.5. AQUEST ANUNCI VA AUGMENTAR LA SEVA PREOCUPACIÓ PER LES CONDICIONS DE SEGURETAT I DE SALUT A LA FEINA?																				
Base: Recorda anunci de televisió	613	56.1	43.9	-	56.1	8.4	11.4	12.6	11.5	-	9.2	46.8	43.9	-	39.5	6.5	9.2	43.9	.7	.2
Sí	307	52.1	47.9	-	52.1	10.6	8.8	16.6	12.0	-	5.8	46.3	47.9	-	39.6	6.0	5.8	47.9	.7	-
No	304	60.4	39.6	-	60.4	6.3	14.0	8.4	10.9	-	12.7	47.7	39.6	-	39.7	7.1	12.7	39.6	.6	.3
No sap	2	-	100.0	-	-	-	25.9	50.0	24.1	-	-	-	100.0	-	-	-	-	100.0	-	-
P13.6. CREU QUE ÉS ÚTIL PER SENSIBILITZAR SOBRE LES PRECAUCIONS QUE CAL PRENDRE A LA FEINA PER AUGMENTAR LA SEGURETAT I EVITAR DANYS A LA SALUT?																				
Base: Recorda anunci de televisió	613	56.1	43.9	-	56.1	8.4	11.4	12.6	11.5	-	9.2	46.8	43.9	-	39.5	6.5	9.2	43.9	.7	.2
Sí	556	55.7	44.3	-	55.7	8.4	10.0	13.4	12.4	-	8.7	47.0	44.3	-	39.7	6.4	8.7	44.3	.7	.2
No	56	60.0	40.0	-	60.0	8.5	25.3	4.3	1.9	-	14.2	45.9	40.0	-	37.7	8.2	14.2	40.0	-	-
No sap	2	32.6	67.4	-	32.6	-	-	34.9	32.6	-	-	32.6	67.4	-	32.6	-	-	67.4	-	-

	SITUACIÓ LABORAL				OCUPACIÓ						TIPUS DE RELACIÓ LABORAL				TIPUS DE CONTRACTE					
	TOTAL	TREBALLA	NO TREBALLA	NC	TREBALLA	JUBIL. PEN- SION.	ATU- RAT	MESTR. CASA	ESTU- DIANT	NC	COMPTE PROPI	COMPTE ALIÈ	NO TREBALLA	NC	INDE- FINIT	TEM- PORAL	COMPTE PROPI	NO TREBALLA	NS	NC
TOTAL SENSE PONDERAR	1500	59.5	40.4	.1	59.5	5.4	11.7	10.3	13.1	.1	10.1	49.3	40.4	.1	40.7	8.2	10.1	40.4	.2	.3
TOTAL PONDERAT	1500	57.8	42.1	.0	57.8	6.9	11.8	10.1	13.4	.0	8.7	49.1	42.1	.1	41.1	7.7	8.7	42.1	.3	.1
<b>P14. RECORDA DE QUINA ENTITAT EREN AQUESTS ANUNCIS? QUI ELS FEIA?</b>																				
Base: Recorda algun dels anuncis	986	60.5	39.4	.0	60.5	6.8	10.0	10.6	12.0	.0	9.3	51.2	39.4	.1	43.6	7.1	9.3	39.4	.4	.2
Administració central / Govern d'Espanya (Ministeris, etc.)	160	70.3	29.7	-	70.3	7.2	6.9	8.8	6.8	-	9.2	61.1	29.7	-	55.0	6.1	9.2	29.7	-	-
Generalitat de Catalunya	205	67.7	32.1	.2	67.7	5.7	12.0	5.5	8.9	.2	12.7	55.0	32.1	.2	46.0	8.1	12.7	32.1	.9	.2
Departament de Treball de la Generalitat	52	75.2	24.8	-	75.2	3.0	12.2	9.0	.5	-	5.2	70.1	24.8	-	65.1	4.5	5.2	24.8	.5	-
Altres departaments de la Generalitat de Catalunya	11	75.5	24.5	-	75.5	-	7.4	-	17.1	-	17.1	58.4	24.5	-	24.2	34.2	17.1	24.5	-	-
Ajuntament de Barcelona	2	-	100.0	-	-	-	-	-	100.0	-	-	-	100.0	-	-	-	-	100.0	-	-
Altres	1	100.0	-	-	100.0	-	-	-	-	-	-	100.0	-	100.0	-	-	-	-	-	-
No sap	549	53.7	46.3	-	53.7	7.7	10.1	13.1	15.4	-	8.1	45.5	46.3	.1	38.2	6.9	8.1	46.3	.3	.2
No contesta	6	36.5	63.5	-	36.5	-	9.0	40.7	13.8	-	31.7	4.8	63.5	-	4.8	-	31.7	63.5	-	-
<b>P14.1. I CONCRETAMENT, DE QUIN DEPARTAMENT O CONSELLERIA DE LA GENERALITAT EREN?</b>																				
Base: Ha esmentat Generalitat de Catalunya	205	67.7	32.1	.2	67.7	5.7	12.0	5.5	8.9	.2	12.7	55.0	32.1	.2	46.0	8.1	12.7	32.1	.9	.2
Treball	106	77.8	22.2	-	77.8	3.5	8.2	6.2	4.3	-	20.2	57.6	22.2	-	44.5	13.1	20.2	22.2	-	-
Presidència	0	100.0	-	-	100.0	-	-	-	-	-	-	100.0	-	-	100.0	-	-	-	-	-
Acció Social i Ciutadana	3	31.3	68.7	-	31.3	-	-	53.5	15.2	-	-	31.3	68.7	-	23.2	8.1	-	68.7	-	-
Economia i Finances	0	100.0	-	-	100.0	-	-	-	-	-	-	100.0	-	-	100.0	-	-	-	-	-
Innovació, Universitats i Empresa	1	100.0	-	-	100.0	-	-	-	-	-	-	100.0	-	-	100.0	-	-	-	-	-
Medi Ambient i Habitatge	0	-	100.0	-	-	-	-	-	100.0	-	-	-	100.0	-	-	-	-	100.0	-	-
Salut	18	60.4	39.6	-	60.4	10.3	23.6	2.9	2.7	-	4.3	56.1	39.6	-	56.1	-	4.3	39.6	-	-
Altres	0	-	100.0	-	-	-	-	-	100.0	-	-	-	100.0	-	-	-	-	100.0	-	-
No sap	74	57.3	42.0	.7	57.3	8.2	15.7	2.5	15.7	.7	5.3	52.0	42.0	.7	46.4	3.1	5.3	42.0	2.5	.7
No contesta	1	50.0	50.0	-	50.0	-	-	50.0	-	-	-	50.0	50.0	-	50.0	-	-	50.0	-	-
<b>ENTITAT REALITZADORA DELS ANUNCIS</b>																				
Base: Recorda algun dels anuncis	986	60.5	39.4	.0	60.5	6.8	10.0	10.6	12.0	.0	9.3	51.2	39.4	.1	43.6	7.1	9.3	39.4	.4	.2
Administració central / Govern d'Espanya (Ministeris, etc.)	160	70.3	29.7	-	70.3	7.2	6.9	8.8	6.8	-	9.2	61.1	29.7	-	55.0	6.1	9.2	29.7	-	-
Generalitat de Catalunya	75	57.2	42.1	.7	57.2	8.1	15.5	3.1	15.5	.7	5.2	52.0	42.1	.7	46.4	3.1	5.2	42.1	2.5	.7
Departament de Treball de la Generalitat	158	76.9	23.1	-	76.9	3.3	9.5	7.2	3.0	-	15.2	61.7	23.1	-	51.3	10.3	15.2	23.1	.2	-
Altres departaments de la Generalitat de Catalunya	35	62.1	37.9	-	62.1	5.4	14.6	6.9	11.1	-	7.6	54.5	37.9	-	43.0	11.5	7.6	37.9	-	-
Ajuntament de Barcelona	2	-	100.0	-	-	-	-	-	100.0	-	-	-	100.0	-	-	-	-	100.0	-	-
Altres	1	100.0	-	-	100.0	-	-	-	-	-	-	100.0	-	100.0	-	-	-	-	-	-
No sap	549	53.7	46.3	-	53.7	7.7	10.1	13.1	15.4	-	8.1	45.5	46.3	.1	38.2	6.9	8.1	46.3	.3	.2
No contesta	6	36.5	63.5	-	36.5	-	9.0	40.7	13.8	-	31.7	4.8	63.5	-	4.8	-	31.7	63.5	-	-



	SITUACIÓ LABORAL				OCUPACIÓ						TIPUS DE RELACIÓ LABORAL				TIPUS DE CONTRACTE					
	TOTAL	TRE- BALLA	NO TRE- BALLA	NC	TRE- BALLA	JUBIL. PEN- SION.	ATU- RAT	MESTR. CASA	ESTU- DIANT	NC	COMPTE PROPI	COMPTE ALIÈ	NO TREBA- LLA	NC	INDE- FINIT	TEM- PORAL	COMPTE PROPI	NO TREBA- LLA	NS	NC
TOTAL SENSE PONDERAR	1500	59.5	40.4	.1	59.5	5.4	11.7	10.3	13.1	.1	10.1	49.3	40.4	.1	40.7	8.2	10.1	40.4	.2	.3
TOTAL PONDERAT	1500	57.8	42.1	.0	57.8	6.9	11.8	10.1	13.4	.0	8.7	49.1	42.1	.1	41.1	7.7	8.7	42.1	.3	.1
P15. ARA LI LLEGIRÉ UN SEGUIT DE FRASES RELACIONADES AMB AQUESTS ANUNCIS. M'AGRADARIA QUE VOSTÈ EM DIGUÉS SI HI ESTÀ TOTALMENT D'ACORD, D'ACORD, NI D'ACORD NI EN DESACORD, EN DESACORD O TOTALMENT EN DESACORD:																				
P15.1. INDIQUEN QUE ELS ACCIDENTS LABORALS ES PODEN EVITAR																				
Base: Recorda algun dels anuncis	986	60.5	39.4	.0	60.5	6.8	10.0	10.6	12.0	.0	9.3	51.2	39.4	.1	43.6	7.1	9.3	39.4	.4	.2
Totalment d'acord	293	60.4	39.5	.2	60.4	5.4	12.7	4.8	16.6	.2	8.5	51.9	39.5	.2	43.4	8.4	8.5	39.5	-	.3
D'acord	623	61.2	38.8	-	61.2	7.3	8.2	13.8	9.5	-	9.5	51.7	38.8	.0	44.4	6.5	9.5	38.8	.6	.1
Ni d'acord ni en desacord	21	66.9	33.1	-	66.9	11.4	7.5	-	14.3	-	5.1	61.8	33.1	-	50.2	11.5	5.1	33.1	-	-
En desacord	46	47.1	52.9	-	47.1	6.2	19.0	10.9	16.7	-	10.8	36.3	52.9	-	32.3	4.0	10.8	52.9	-	-
Totalment en desacord	1	100.0	-	-	100.0	-	-	-	-	-	-	100.0	-	-	48.3	51.7	-	-	-	-
No sap	1	-	100.0	-	-	100.0	-	-	-	-	-	-	100.0	-	-	-	-	100.0	-	-
No contesta	2	100.0	-	-	100.0	-	-	-	-	-	100.0	-	-	-	-	100.0	-	-	-	-
P15.2. INDIQUEN QUE EL PRINCIPAL RESPONSABLE DE LA SEURETAT EN EL TREBALL ÉS L'EMPRESARI																				
Base: Recorda algun dels anuncis	986	60.5	39.4	.0	60.5	6.8	10.0	10.6	12.0	.0	9.3	51.2	39.4	.1	43.6	7.1	9.3	39.4	.4	.2
Totalment d'acord	85	47.3	52.7	-	47.3	9.9	8.6	20.5	13.7	-	3.4	43.9	52.7	-	30.9	11.9	3.4	52.7	-	1.2
D'acord	340	51.8	48.1	.1	51.8	8.4	11.3	13.3	15.0	.1	8.8	42.9	48.1	.2	37.3	5.6	8.8	48.1	-	.2
Ni d'acord ni en desacord	175	67.5	32.5	-	67.5	5.9	6.2	8.7	11.7	-	13.9	53.6	32.5	-	46.4	6.1	13.9	32.5	1.1	-
En desacord	345	67.9	32.1	-	67.9	4.5	10.2	7.4	10.0	-	9.8	58.1	32.1	-	49.7	7.8	9.8	32.1	.6	-
Totalment en desacord	38	72.4	27.6	-	72.4	11.3	15.6	.7	-	-	.7	71.7	27.6	-	63.3	8.4	.7	27.6	-	-
No sap	3	18.8	81.3	-	18.8	-	28.8	35.0	17.5	-	18.8	-	81.3	-	-	-	18.8	81.3	-	-
No contesta	0	-	100.0	-	-	-	-	-	100.0	-	-	-	100.0	-	-	-	-	100.0	-	-
P15.3. EXPLIQUEN ALGUNA COSA NOVA																				
Base: Recorda algun dels anuncis	986	60.5	39.4	.0	60.5	6.8	10.0	10.6	12.0	.0	9.3	51.2	39.4	.1	43.6	7.1	9.3	39.4	.4	.2
Totalment d'acord	30	72.7	27.3	-	72.7	-	2.7	21.1	3.5	-	5.3	67.4	27.3	-	53.4	13.9	5.3	27.3	-	-
D'acord	333	60.5	39.4	.1	60.5	8.6	7.4	11.1	12.3	.1	5.9	54.5	39.4	.2	47.3	6.4	5.9	39.4	.6	.4
Ni d'acord ni en desacord	110	64.9	35.1	-	64.9	6.2	10.9	4.1	13.9	-	13.2	51.7	35.1	-	39.5	10.6	13.2	35.1	1.7	-
En desacord	431	60.0	40.0	-	60.0	5.7	11.2	9.9	13.2	-	10.8	49.2	40.0	-	42.2	7.1	10.8	40.0	-	-
Totalment en desacord	57	63.5	36.5	-	63.5	4.1	17.6	9.7	5.1	-	9.2	54.4	36.5	-	49.3	4.2	9.2	36.5	-	.9
No sap	22	20.3	79.7	-	20.3	21.4	12.9	40.6	4.8	-	8.4	11.9	79.7	-	11.9	-	8.4	79.7	-	-
No contesta	2	100.0	-	-	100.0	-	-	-	-	-	100.0	-	-	-	-	100.0	-	-	-	-

	SITUACIÓ LABORAL				OCUPACIÓ						TIPUS DE RELACIÓ LABORAL				TIPUS DE CONTRACTE					
	TOTAL	TREBALLA	NO TREBALLA	NC	TREBALLA	JUBIL. PEN-SION.	ATU-RAT	MESTR. CASA	ESTU-DIANT	NC	COMPTE PROPI	COMPTE ALIÈ	NO TREBALLA	NC	INDEFINIT	TEMPORAL	COMPTE PROPI	NO TREBALLA	NS	NC
TOTAL SENSE PONDERAR	1500	59.5	40.4	.1	59.5	5.4	11.7	10.3	13.1	.1	10.1	49.3	40.4	.1	40.7	8.2	10.1	40.4	.2	.3
TOTAL PONDERAT	1500	57.8	42.1	.0	57.8	6.9	11.8	10.1	13.4	.0	8.7	49.1	42.1	.1	41.1	7.7	8.7	42.1	.3	.1
<b>P15.4. ES DIRIGEIXEN ALS TREBALLADORS</b>																				
Base: Recorda algun dels anuncis	986	60.5	39.4	.0	60.5	6.8	10.0	10.6	12.0	.0	9.3	51.2	39.4	.1	43.6	7.1	9.3	39.4	.4	.2
Totalment d'acord	163	61.6	38.1	.3	61.6	10.0	10.7	6.3	11.2	.3	8.6	53.0	38.1	.3	46.4	6.3	8.6	38.1	-	.6
D'acord	655	63.0	37.0	-	63.0	6.3	8.4	11.8	10.4	-	10.4	52.6	37.0	.0	44.4	7.6	10.4	37.0	.6	.1
Ni d'acord ni en desacord	66	49.5	50.5	-	49.5	3.6	10.4	8.4	28.1	-	4.8	44.7	50.5	-	35.4	9.3	4.8	50.5	-	-
En desacord	83	56.6	43.4	-	56.6	5.1	13.9	8.2	16.2	-	7.6	49.0	43.4	-	44.3	4.4	7.6	43.4	.3	-
Totalment en desacord	14	17.1	82.9	-	17.1	13.1	41.4	28.3	-	-	2.0	15.2	82.9	-	15.2	-	2.0	82.9	-	-
No sap	5	27.8	72.2	-	27.8	21.8	39.8	10.5	-	-	6.0	21.8	72.2	-	21.8	-	6.0	72.2	-	-
<b>P15.5. ES DIRIGEIXEN A LA SOCIETAT EN GENERAL</b>																				
Base: Recorda algun dels anuncis	986	60.5	39.4	.0	60.5	6.8	10.0	10.6	12.0	.0	9.3	51.2	39.4	.1	43.6	7.1	9.3	39.4	.4	.2
Totalment d'acord	203	59.7	40.1	.2	59.7	6.9	11.1	7.4	14.8	.2	6.2	53.5	40.1	.2	44.8	7.2	6.2	40.1	.9	.7
D'acord	664	62.8	37.2	-	62.8	6.5	8.7	12.1	9.9	-	10.6	52.1	37.2	.0	44.5	7.2	10.6	37.2	.3	.0
Ni d'acord ni en desacord	49	41.8	58.2	-	41.8	9.6	20.9	8.4	19.3	-	5.3	36.4	58.2	-	30.5	6.0	5.3	58.2	-	-
En desacord	60	54.5	45.5	-	54.5	4.9	11.8	7.9	20.9	-	10.1	44.3	45.5	-	37.2	7.1	10.1	45.5	-	-
Totalment en desacord	2	100.0	-	-	100.0	-	-	-	-	-	-	100.0	-	-	100.0	-	-	-	-	-
No sap	8	47.5	52.5	-	47.5	30.0	12.6	3.6	6.3	-	-	47.5	52.5	-	47.5	-	-	52.5	-	-
<b>P15.6. ES DIRIGEIXEN ALS EMPRESARIS</b>																				
Base: Recorda algun dels anuncis	986	60.5	39.4	.0	60.5	6.8	10.0	10.6	12.0	.0	9.3	51.2	39.4	.1	43.6	7.1	9.3	39.4	.4	.2
Totalment d'acord	96	59.5	40.5	-	59.5	4.9	9.0	16.1	10.4	-	6.3	53.3	40.5	-	43.4	9.9	6.3	40.5	-	-
D'acord	513	62.2	37.7	.1	62.2	7.1	7.7	10.5	12.4	.1	11.8	50.4	37.7	.2	43.8	6.2	11.8	37.7	.4	.2
Ni d'acord ni en desacord	90	60.0	40.0	-	60.0	3.5	8.2	5.7	22.6	-	8.1	51.8	40.0	-	45.3	6.5	8.1	40.0	-	-
En desacord	247	60.0	40.0	-	60.0	8.5	14.2	9.4	7.9	-	6.7	53.3	40.0	-	44.6	7.6	6.7	40.0	.9	.2
Totalment en desacord	32	45.0	55.0	-	45.0	5.7	23.8	11.5	14.0	-	2.5	42.5	55.0	-	29.4	13.1	2.5	55.0	-	-
No sap	8	47.9	52.1	-	47.9	-	3.7	44.6	3.7	-	10.2	37.7	52.1	-	37.7	-	10.2	52.1	-	-
<b>P15.7. ES DIRIGEIXEN ALS DIRECTIUS</b>																				
Base: Recorda algun dels anuncis	986	60.5	39.4	.0	60.5	6.8	10.0	10.6	12.0	.0	9.3	51.2	39.4	.1	43.6	7.1	9.3	39.4	.4	.2
Totalment d'acord	78	64.6	35.4	-	64.6	7.8	10.5	11.4	5.8	-	8.4	56.2	35.4	-	44.3	11.9	8.4	35.4	-	-
D'acord	461	60.8	39.1	.1	60.8	8.6	7.5	10.4	12.6	.1	9.9	50.8	39.1	.2	45.1	5.3	9.9	39.1	.4	.2
Ni d'acord ni en desacord	97	57.5	42.5	-	57.5	4.9	11.0	10.0	16.6	-	14.9	42.6	42.5	-	35.5	7.1	14.9	42.5	-	-
En desacord	293	60.9	39.1	-	60.9	5.3	11.3	10.6	12.0	-	7.3	53.6	39.1	-	45.1	7.8	7.3	39.1	.7	-
Totalment en desacord	35	49.8	50.2	-	49.8	-	32.8	6.7	10.7	-	1.4	48.4	50.2	-	34.8	12.2	1.4	50.2	-	1.4
No sap	22	67.5	32.5	-	67.5	3.5	2.6	22.9	3.5	-	15.5	52.0	32.5	-	38.6	11.1	15.5	32.5	-	2.3
No contesta	1	-	100.0	-	-	100.0	-	-	-	-	-	-	100.0	-	-	-	-	100.0	-	-

	SITUACIÓ LABORAL				OCUPACIÓ						TIPUS DE RELACIÓ LABORAL				TIPUS DE CONTRACTE					
	TOTAL	TRE- BALLA	NO TRE- BALLA	NC	TRE- BALLA	JUBIL. PEN- SION.	ATU- RAT	MESTR. CASA	ESTU- DIANT	NC	COMPTE PROPI	COMPTE ALIÈ	NO TREBA- LLA	NC	INDE- FINIT	TEM- PORAL	COMPTE PROPI	NO TREBA- LLA	NS	NC
TOTAL SENSE PONDERAR	1500	59.5	40.4	.1	59.5	5.4	11.7	10.3	13.1	.1	10.1	49.3	40.4	.1	40.7	8.2	10.1	40.4	.2	.3
TOTAL PONDERAT	1500	57.8	42.1	.0	57.8	6.9	11.8	10.1	13.4	.0	8.7	49.1	42.1	.1	41.1	7.7	8.7	42.1	.3	.1
<b>P15.8. SÓN MASSA SUAUS, HAURIEN DE SER MÉS DIRECTES, FORTS, AMB ACCIDENTS MÉS GREUS QUE IMPACTESSIN MÉS</b>																				
Base: Recorda algun dels anuncis	986	60.5	39.4	.0	60.5	6.8	10.0	10.6	12.0	.0	9.3	51.2	39.4	.1	43.6	7.1	9.3	39.4	.4	.2
Totalment d'acord	139	62.6	37.4	-	62.6	6.1	15.4	10.6	5.3	-	4.7	57.9	37.4	-	47.8	9.3	4.7	37.4	-	.7
D'acord	343	63.2	36.8	-	63.2	5.8	11.2	9.1	10.7	-	12.2	50.9	36.8	.1	42.7	7.1	12.2	36.8	1.1	.1
Ni d'acord ni en desacord	108	57.7	42.3	-	57.7	6.1	5.3	8.3	22.5	-	8.3	49.5	42.3	-	43.3	6.1	8.3	42.3	-	-
En desacord	330	60.7	39.3	-	60.7	7.4	7.4	11.1	13.4	-	8.2	52.6	39.3	-	45.9	6.5	8.2	39.3	.1	-
Totalment en desacord	51	42.7	56.3	1.0	42.7	11.8	13.4	19.7	11.4	1.0	7.2	35.6	56.3	1.0	31.0	4.6	7.2	56.3	-	1.0
No sap	16	56.4	43.6	-	56.4	11.5	11.9	20.2	-	-	25.6	30.8	43.6	-	17.1	13.7	25.6	43.6	-	-
<b>P15.9. FOMENTEN EL DEBAT SOCIAL SOBRE LA SEGURETAT EN EL TREBALL</b>																				
Base: Recorda algun dels anuncis	986	60.5	39.4	.0	60.5	6.8	10.0	10.6	12.0	.0	9.3	51.2	39.4	.1	43.6	7.1	9.3	39.4	.4	.2
Totalment d'acord	112	65.6	34.4	-	65.6	3.8	3.5	13.9	13.2	-	10.3	55.3	34.4	-	45.0	9.9	10.3	34.4	-	.4
D'acord	622	56.8	43.2	.1	56.8	8.1	10.9	10.8	13.4	.1	7.9	48.8	43.2	.1	42.2	5.9	7.9	43.2	.6	.2
Ni d'acord ni en desacord	78	76.8	23.2	-	76.8	4.7	9.8	3.1	5.6	-	10.7	66.1	23.2	-	58.6	7.5	10.7	23.2	-	-
En desacord	130	65.5	34.5	-	65.5	4.2	10.6	9.7	9.9	-	14.3	51.2	34.5	-	42.0	9.2	14.3	34.5	-	-
Totalment en desacord	22	63.9	36.1	-	63.9	10.8	8.4	8.4	8.4	-	1.3	62.6	36.1	-	45.7	16.9	1.3	36.1	-	-
No sap	21	50.0	50.0	-	50.0	4.8	17.5	23.7	4.0	-	18.9	31.1	50.0	-	28.6	2.5	18.9	50.0	-	-
<b>P15.10. EL QUE DIUEN SOBRE LA PREVENCIÓ DELS ACCIDENTS LABORALS ÉS REAL</b>																				
Base: Recorda algun dels anuncis	986	60.5	39.4	.0	60.5	6.8	10.0	10.6	12.0	.0	9.3	51.2	39.4	.1	43.6	7.1	9.3	39.4	.4	.2
Totalment d'acord	265	62.0	37.8	.2	62.0	7.6	10.6	6.6	13.0	.2	7.3	54.7	37.8	.2	45.2	9.1	7.3	37.8	-	.6
D'acord	642	59.5	40.5	-	59.5	6.8	9.1	12.4	12.2	-	9.9	49.6	40.5	.0	42.5	6.4	9.9	40.5	.6	.0
Ni d'acord ni en desacord	24	71.1	28.9	-	71.1	5.2	13.2	7.2	3.3	-	8.2	62.9	28.9	-	55.2	7.6	8.2	28.9	-	-
En desacord	45	61.2	38.8	-	61.2	4.2	13.6	10.6	10.5	-	13.7	47.4	38.8	-	41.1	6.4	13.7	38.8	-	-
Totalment en desacord	1	-	100.0	-	-	40.5	21.6	37.8	-	-	-	-	100.0	-	-	-	-	100.0	-	-
No sap	9	67.8	32.2	-	67.8	-	26.0	6.1	-	-	10.7	57.1	32.2	-	57.1	-	10.7	32.2	-	-

	SITUACIÓ LABORAL				OCUPACIÓ						TIPUS DE RELACIÓ LABORAL				TIPUS DE CONTRACTE					
	TOTAL	TRE- BALLA	NO TRE- BALLA	NC	TRE- BALLA	JUBIL. PEN- SION.	ATU- RAT	MESTR. CASA	ESTU- DIANT	NC	COMPTE PROPI	COMPTE ALIÈ	NO TREBA- LLA	NC	INDE- FINIT	TEM- PORAL	COMPTE PROPI	NO TREBA- LLA	NS	NC
TOTAL SENSE PONDERAR	1500	59.5	40.4	.1	59.5	5.4	11.7	10.3	13.1	.1	10.1	49.3	40.4	.1	40.7	8.2	10.1	40.4	.2	.3
TOTAL PONDERAT	1500	57.8	42.1	.0	57.8	6.9	11.8	10.1	13.4	.0	8.7	49.1	42.1	.1	41.1	7.7	8.7	42.1	.3	.1
P16. VOSTÈ QUÈ CREU QUE HAURIA D'APARÈIXER EN UN ANUNCI DE TELEVISIÓ DIRIGIT A LA PREVENCIÓ DELS ACCIDENTS LABORALS PERQUÈ FOS EFECTIU? COM HAURIA DE SER? QUE S'HI HAURIA DE DIR?																				
Base: Total	1500	57.8	42.1	.0	57.8	6.9	11.8	10.1	13.4	.0	8.7	49.1	42.1	.1	41.1	7.7	8.7	42.1	.3	.1
Suaus, moderats	12	89.8	10.2	-	89.8	4.0	-	6.2	-	-	8.2	81.6	10.2	-	66.6	15.0	8.2	10.2	-	-
Més directe, més impactant, més fort	199	65.1	34.9	-	65.1	5.7	11.2	4.5	13.5	-	8.8	56.1	34.9	.1	47.7	7.1	8.8	34.9	1.1	.4
Més real, casos reals, testimonis	152	58.8	41.2	-	58.8	2.1	10.9	8.9	19.4	-	5.5	53.3	41.2	-	43.9	8.2	5.5	41.2	1.2	-
Avisar dels perills i com prevenir-los	49	54.7	45.3	-	54.7	7.6	6.9	12.2	18.6	-	5.8	48.9	45.3	-	40.8	8.1	5.8	45.3	-	-
Ensenyar les conseqüències dels accidents	46	57.0	43.0	-	57.0	9.2	7.4	9.3	17.2	-	6.7	50.2	43.0	-	42.2	7.0	6.7	43.0	-	1.1
Les conseqüències familiars, plors, tocar la fibra sensible	4	48.3	51.7	-	48.3	6.8	-	44.9	-	-	-	48.3	51.7	-	35.6	12.7	-	51.7	-	-
Comparar abans i després, amb i sense mesures de seguretat	6	69.4	30.6	-	69.4	-	30.6	-	-	-	8.1	61.3	30.6	-	56.7	4.6	8.1	30.6	-	-
Dirigits a tots els sectors d'activitat	20	63.8	33.8	2.4	63.8	2.6	9.1	-	22.1	2.4	12.9	50.9	33.8	2.4	50.9	-	12.9	33.8	-	2.4
Dirigits als treballadors, avisar-los	20	61.8	38.2	-	61.8	11.7	10.6	9.2	6.6	-	19.9	41.9	38.2	-	23.4	18.5	19.9	38.2	-	-
El treballador exigint seguretat a l'empresari	19	63.4	36.6	-	63.4	9.8	4.3	12.6	9.8	-	9.8	53.6	36.6	-	42.3	11.3	9.8	36.6	-	-
Recomanar prudència, responsabilitat, fixar-s'hi	30	54.6	45.4	-	54.6	15.9	20.9	3.4	5.3	-	9.8	44.8	45.4	-	44.8	-	9.8	45.4	-	-
Et pot passar a tu, t'hi jugues la vida	21	57.0	43.0	-	57.0	8.9	21.6	10.2	2.3	-	1.3	55.6	43.0	-	46.7	8.9	1.3	43.0	-	-
Que no es begui alcohol a l'hora de treballar	2	100.0	-	-	100.0	-	-	-	-	-	23.2	76.8	-	-	76.8	-	23.2	-	-	-
Dirigir-los tant als empresaris com als treballadors	22	60.1	39.9	-	60.1	16.5	8.3	2.2	12.9	-	15.4	44.7	39.9	-	43.5	1.2	15.4	39.9	-	-
Dirigits als empresaris, que han de complir les normes	37	66.5	33.5	-	66.5	5.0	19.1	3.6	5.8	-	-	66.5	33.5	-	50.7	15.8	-	33.5	-	-
Empresaris en situació de risc, patint un accident	7	31.1	68.9	-	31.1	7.2	54.1	7.7	-	-	-	31.1	68.9	-	31.1	-	-	68.9	-	-
Empresaris a la presó	2	-	100.0	-	-	-	100.0	-	-	-	-	-	100.0	-	-	-	-	100.0	-	-
Explicar les sancions que es poden imposar als empresaris	5	64.2	35.8	-	64.2	-	35.8	-	-	-	35.8	28.4	35.8	-	28.4	-	35.8	35.8	-	-
Inspeccions, controls, multes	7	63.3	36.7	-	63.3	-	28.2	4.3	4.3	-	7.5	55.9	36.7	-	47.9	8.0	7.5	36.7	-	-
Mesures de seguretat, insistir en la prevenció	60	42.6	57.4	-	42.6	11.8	14.4	12.7	18.5	-	4.4	38.2	57.4	-	20.2	18.1	4.4	57.4	-	-
Insistir en la llei, en la normativa	10	52.9	47.1	-	52.9	-	24.6	-	22.4	-	5.5	47.4	47.1	-	27.9	19.5	5.5	47.1	-	-
Sensibilitzar la gent, a la societat	14	73.1	26.9	-	73.1	-	3.8	15.6	7.4	-	3.8	69.2	26.9	-	69.2	-	3.8	26.9	-	-
Que és cosa de tots	32	81.3	18.8	-	81.3	5.7	1.6	11.4	-	-	24.4	56.9	18.8	-	56.9	-	24.4	18.8	-	-
Ensenyar accidents	46	47.8	52.2	-	47.8	5.2	12.8	7.3	26.9	-	9.7	38.1	52.2	-	31.8	6.2	9.7	52.2	-	-
Centrar-se en les imatges	6	67.9	32.1	-	67.9	-	-	-	32.1	-	37.0	30.9	32.1	-	13.3	17.6	37.0	32.1	-	-

	SITUACIÓ LABORAL				OCUPACIÓ						TIPUS DE RELACIÓ LABORAL				TIPUS DE CONTRACTE					
	TOTAL	TREBALLA	NO TREBALLA	NC	TREBALLA	JUBIL. PEN- SION.	ATU- RAT	MESTR. CASA	ESTU- DIANT	NC	COMPTE PROPI	COMPTE ALIÈ	TREBALLA	NC	INDEFINIT	TEMPORAL	COMPTE PROPI	TREBALLA	NS	NC
TOTAL SENSE PONDERAR	1500	59.5	40.4	.1	59.5	5.4	11.7	10.3	13.1	.1	10.1	49.3	40.4	.1	40.7	8.2	10.1	40.4	.2	.3
TOTAL PONDERAT	1500	57.8	42.1	.0	57.8	6.9	11.8	10.1	13.4	.0	8.7	49.1	42.1	.1	41.1	7.7	8.7	42.1	.3	.1
P16. VOSTÈ QUÈ CREU QUE HAURIA D'APARÈIXER EN UN ANUNCI DE TELEVISIÓ DIRIGIT A LA PREVENCIÓ DELS ACCIDENTS LABORALS PERQUÈ FOS EFECTIU? COM HAURIA DE SER? QUE S'HI HAURIA DE DIR?																				
Base: Total	1500	57.8	42.1	.0	57.8	6.9	11.8	10.1	13.4	.0	8.7	49.1	42.1	.1	41.1	7.7	8.7	42.1	.3	.1
Donar dades, estadístiques d'accidents	7	63.8	36.2	-	63.8	-	8.0	-	28.2	-	-	63.8	36.2	-	63.8	-	-	36.2	-	-
Informar, insistir en la formació	32	33.3	66.7	-	33.3	13.0	23.6	13.0	17.1	-	-	33.3	66.7	-	27.6	5.7	-	66.7	-	-
Compromís de les Administracions, polítics	1	-	100.0	-	-	-	-	100.0	-	-	-	-	100.0	-	-	-	-	100.0	-	-
Bons hàbits posturals	9	59.9	40.1	-	59.9	40.1	-	-	-	-	-	59.9	40.1	-	34.1	25.8	-	40.1	-	-
Fer més anuncis	21	73.6	26.4	-	73.6	8.8	8.8	-	8.8	-	12.5	61.1	26.4	-	61.1	-	12.5	26.4	-	-
Ja estan bé com estan	84	56.9	43.1	-	56.9	2.8	6.3	14.4	19.6	-	7.3	49.6	43.1	-	46.8	2.8	7.3	43.1	-	-
Els anuncis no serveixen, no n'hi ha prou	43	87.0	13.0	-	87.0	-	1.9	11.1	-	-	20.5	66.5	13.0	-	46.1	20.4	20.5	13.0	-	-
Altres	25	73.6	26.4	-	73.6	9.4	-	14.9	2.1	-	20.0	53.6	26.4	-	46.4	7.2	20.0	26.4	-	-
No sap	441	51.6	48.4	-	51.6	8.1	13.1	14.1	13.1	-	8.7	42.9	48.4	-	36.0	6.8	8.7	48.4	-	.1
No contesta	10	37.3	62.7	-	37.3	9.7	35.3	17.7	-	-	-	37.3	62.7	-	27.3	10.0	-	62.7	-	-
P17. I CONCRETAMENT, ENTRE LES OPCIONS QUE LI LLEGIRÉ A CONTINUACIÓ, QUINA CREU QUE SERIA MILLOR PER FER UN ANUNCI DE TELEVISIÓ SOBRE PREVENCIÓ D'ACCIDENTS LABORALS?																				
Base: Total	1500	57.8	42.1	.0	57.8	6.9	11.8	10.1	13.4	.0	8.7	49.1	42.1	.1	41.1	7.7	8.7	42.1	.3	.1
Imatges d'empresaris i treballadors i que es parli sobre l'existència de riscos	401	60.2	39.8	-	60.2	5.4	12.2	15.1	7.2	-	9.7	50.5	39.8	-	42.9	7.5	9.7	39.8	.1	-
Uns treballadors a la feina en situació de risc	246	58.0	42.0	-	58.0	8.1	9.8	6.9	17.3	-	6.3	51.7	42.0	-	46.8	4.9	6.3	42.0	-	-
Uns treballadors a la feina que pateixin accidents lleus presentat de forma suau	195	53.5	46.2	.3	53.5	5.8	10.2	10.7	19.4	.3	6.4	47.2	46.2	.3	35.1	11.9	6.4	46.2	-	.4
Uns treballadors a la feina patint accidents greus o mortals presentat de forma crua i directa	577	58.2	41.8	-	58.2	6.5	12.2	7.6	15.5	-	9.1	49.0	41.8	.0	40.1	8.0	9.1	41.8	.6	.2
Altres	41	61.0	39.0	-	61.0	10.2	10.1	14.2	4.5	-	17.2	43.8	39.0	-	35.7	8.2	17.2	39.0	-	-
No sap	36	47.5	52.5	-	47.5	22.3	19.3	9.6	1.4	-	9.8	37.6	52.5	-	36.2	1.4	9.8	52.5	-	-
No contesta	4	32.2	67.8	-	32.2	13.4	47.3	7.1	-	-	-	32.2	67.8	-	32.2	-	-	67.8	-	-

	SITUACIÓ LABORAL				OCUPACIÓ						TIPUS DE RELACIÓ LABORAL				TIPUS DE CONTRACTE					
	TOTAL	TRE- BALLA	NO TRE- BALLA	NC	TRE- BALLA	JUBIL. PEN- SION.	ATU- RAT	MESTR. CASA	ESTU- DIANT	NC	COMPTE PROPI	COMPTE ALIÈ	NO TREBA- LLA	NC	INDE- FINIT	TEM- PORAL	COMPTE PROPI	NO TREBA- LLA	NS	NC
TOTAL SENSE PONDERAR	1500	59.5	40.4	.1	59.5	5.4	11.7	10.3	13.1	.1	10.1	49.3	40.4	.1	40.7	8.2	10.1	40.4	.2	.3
TOTAL PONDERAT	1500	57.8	42.1	.0	57.8	6.9	11.8	10.1	13.4	.0	8.7	49.1	42.1	.1	41.1	7.7	8.7	42.1	.3	.1
P18. VOSTÈ CONSIDERA QUE ELS ACCIDENTS LABORALS SÓN UN PROBLEMA SOCIAL MOLT, BASTANT, POC O GENS GREU?																				
Base: Total	1500	57.8	42.1	.0	57.8	6.9	11.8	10.1	13.4	.0	8.7	49.1	42.1	.1	41.1	7.7	8.7	42.1	.3	.1
Molt greu	524	57.0	42.9	.1	57.0	8.5	12.7	12.5	9.2	.1	7.2	49.7	42.9	.1	41.9	7.6	7.2	42.9	.1	.2
Bastant greu	880	58.6	41.4	-	58.6	6.0	11.1	9.0	15.2	-	9.0	49.6	41.4	-	41.3	7.8	9.0	41.4	.4	.1
Poc greu	79	55.4	44.6	-	55.4	4.7	11.9	6.7	21.3	-	10.0	45.5	44.6	-	38.2	6.9	10.0	44.6	-	.4
Gens greu	9	58.8	41.2	-	58.8	20.6	-	-	20.6	-	32.3	26.5	41.2	-	20.6	5.8	32.3	41.2	-	-
No sap	8	46.0	54.0	-	46.0	3.5	27.0	23.4	-	-	27.0	19.0	54.0	-	12.8	6.2	27.0	54.0	-	-
P19. QUI CREU QUE ÉS EL PRINCIPAL RESPONSABLE DELS ACCIDENTS LABORALS?																				
Base: Total	1500	57.8	42.1	.0	57.8	6.9	11.8	10.1	13.4	.0	8.7	49.1	42.1	.1	41.1	7.7	8.7	42.1	.3	.1
Els treballadors	264	59.6	40.4	-	59.6	5.9	11.7	8.2	14.6	-	7.9	51.7	40.4	-	42.3	9.3	7.9	40.4	-	.1
L'empresari, els directius, encarregats	487	51.1	48.9	-	51.1	8.7	11.8	11.0	17.4	-	6.8	44.3	48.9	-	36.6	7.7	6.8	48.9	-	-
L'Administració	47	61.3	38.7	-	61.3	8.9	16.9	5.0	7.9	-	2.1	59.2	38.7	-	43.1	16.1	2.1	38.7	-	-
Empresaris i treballadors	325	58.3	41.6	.2	58.3	6.7	10.8	11.0	13.1	.2	7.9	50.3	41.6	.2	44.0	6.2	7.9	41.6	-	.3
L'Administració i els empresaris	19	71.6	28.4	-	71.6	-	14.2	12.7	1.5	-	1.5	70.1	28.4	-	45.0	12.7	1.5	28.4	9.9	2.6
L'Administració, els treballadors i els empresaris	4	88.3	11.7	-	88.3	-	-	11.7	-	-	-	88.3	11.7	-	64.8	17.2	-	11.7	6.3	-
Cadascú és responsable de si mateix	30	56.3	43.7	-	56.3	13.5	16.9	4.3	9.0	-	.9	55.3	43.7	-	40.9	14.5	.9	43.7	-	-
Compartida	7	39.1	60.9	-	39.1	-	-	34.0	26.9	-	-	39.1	60.9	-	39.1	-	-	60.9	-	-
La societat, la gent	10	60.3	39.7	-	60.3	5.0	25.0	-	9.7	-	42.7	17.7	39.7	-	17.7	-	42.7	39.7	-	-
De tots	147	75.6	24.4	-	75.6	3.7	5.5	9.7	5.5	-	13.9	61.5	24.4	.2	53.8	6.4	13.9	24.4	1.3	.2
Depèn	16	60.4	39.6	-	60.4	-	33.0	-	6.6	-	13.3	47.1	39.6	-	40.7	6.4	13.3	39.6	-	-
El sistema econòmic, laboral	2	77.9	22.1	-	77.9	-	-	-	22.1	-	-	77.9	22.1	-	77.9	-	-	22.1	-	-
Falta de formació, imprudència	39	70.3	29.7	-	70.3	9.5	16.9	.7	2.6	-	26.3	44.0	29.7	-	33.3	10.8	26.3	29.7	-	-
Les condicions laborals, precarietat, subcontractació	19	67.0	33.0	-	67.0	11.5	11.5	-	10.0	-	12.8	54.1	33.0	-	54.1	-	12.8	33.0	-	-
Falta de prevenció, de control	16	40.2	59.8	-	40.2	11.3	22.6	11.3	14.5	-	1.7	38.5	59.8	-	30.6	7.9	1.7	59.8	-	-
Les presses	4	64.7	35.3	-	64.7	-	7.6	27.6	-	-	-	64.7	35.3	-	64.7	-	-	35.3	-	-
Altres	10	61.9	38.1	-	61.9	5.4	5.4	21.9	5.4	-	10.4	51.4	38.1	-	51.4	-	10.4	38.1	-	-
No sap	49	44.7	55.3	-	44.7	2.1	12.4	23.7	17.2	-	16.2	28.5	55.3	-	23.7	4.8	16.2	55.3	-	-
No contesta	5	10.5	89.5	-	10.5	-	39.5	10.5	39.5	-	-	10.5	89.5	-	10.5	-	-	89.5	-	-

	SITUACIÓ LABORAL				OCUPACIÓ						TIPUS DE RELACIÓ LABORAL				TIPUS DE CONTRACTE					
	TOTAL	TRE- BALLA	NO TRE- BALLA	NC	TRE- BALLA	JUBIL. PEN- SION.	ATU- RAT	MESTR. CASA	ESTU- DIANT	NC	COMPTE PROPI	COMPTE ALIÈ	NO TREBA- LLA	NC	INDE- FINIT	TEM- PORAL	COMPTE PROPI	NO TREBA- LLA	NS	NC
TOTAL SENSE PONDERAR	1500	59.5	40.4	.1	59.5	5.4	11.7	10.3	13.1	.1	10.1	49.3	40.4	.1	40.7	8.2	10.1	40.4	.2	.3
TOTAL PONDERAT	1500	57.8	42.1	.0	57.8	6.9	11.8	10.1	13.4	.0	8.7	49.1	42.1	.1	41.1	7.7	8.7	42.1	.3	.1
P20. I CONCRETAMENT, ENTRE ELS TREBALLADORS, ELS EMPRESARIS I L'ADMINISTRACIÓ, QUI CREU QUE ÉS MÉS RESPONSABLE?																				
Base: Total	1500	57.8	42.1	.0	57.8	6.9	11.8	10.1	13.4	.0	8.7	49.1	42.1	.1	41.1	7.7	8.7	42.1	.3	.1
Els treballadors	270	61.8	38.1	.2	61.8	5.1	8.9	9.2	14.8	.2	11.0	50.8	38.1	.2	43.8	7.0	11.0	38.1	-	.2
Els empresaris	465	57.3	42.7	-	57.3	6.6	11.9	8.8	15.4	-	7.5	49.9	42.7	-	41.1	8.6	7.5	42.7	.1	.1
L'Administració	413	49.6	50.4	-	49.6	8.4	14.8	11.1	16.2	-	7.5	42.0	50.4	.1	33.4	8.6	7.5	50.4	-	.1
Tots	272	70.3	29.7	-	70.3	6.8	8.1	9.9	4.9	-	10.8	59.5	29.7	-	51.5	6.6	10.8	29.7	1.4	.1
Els empresaris i l'Administració	16	48.4	51.6	-	48.4	25.7	22.7	3.2	-	-	-	48.4	51.6	-	34.0	11.3	-	51.6	-	3.0
Els empresaris i els treballadors	32	49.6	50.4	-	49.6	1.5	9.7	19.6	19.6	-	10.3	39.4	50.4	-	37.8	1.5	10.3	50.4	-	-
Altres	7	48.3	51.7	-	48.3	-	7.3	44.4	-	-	14.6	33.6	51.7	-	33.6	-	14.6	51.7	-	-
Ningú	2	88.4	11.6	-	88.4	-	-	11.6	-	-	11.6	76.8	11.6	-	76.8	-	11.6	11.6	-	-
No sap	21	41.2	58.8	-	41.2	2.5	29.9	13.1	13.4	-	3.6	37.6	58.8	-	33.0	4.6	3.6	58.8	-	-
No contesta	1	-	100.0	-	-	100.0	-	-	-	-	-	-	100.0	-	-	-	-	100.0	-	-
P21. CREU QUE SÓN NECESSÀRIES LES CAMPANYES DE SENSIBILITZACIÓ PER PREVENIR ELS ACCIDENTS A LA FEINA?																				
Base: Total	1500	57.8	42.1	.0	57.8	6.9	11.8	10.1	13.4	.0	8.7	49.1	42.1	.1	41.1	7.7	8.7	42.1	.3	.1
Sí	1359	58.5	41.5	.0	58.5	6.4	10.8	10.2	14.0	.0	8.2	50.3	41.5	.1	41.9	8.0	8.2	41.5	.3	.1
No	130	50.2	49.8	-	50.2	12.3	21.6	7.9	7.9	-	11.9	38.4	49.8	-	32.8	5.6	11.9	49.8	-	-
Indiferent	4	100.0	-	-	100.0	-	-	-	-	-	13.6	86.4	-	-	86.4	-	13.6	-	-	-
No sap	7	47.0	53.0	-	47.0	7.4	11.4	30.2	4.0	-	33.2	13.9	53.0	-	13.9	-	33.2	53.0	-	-
P22. I CREU QUE SÓN ÚTILS?																				
Base: Total	1500	57.8	42.1	.0	57.8	6.9	11.8	10.1	13.4	.0	8.7	49.1	42.1	.1	41.1	7.7	8.7	42.1	.3	.1
Sí	1193	57.9	42.1	.0	57.9	6.9	11.2	10.2	13.9	.0	8.3	49.6	42.1	.1	42.1	7.1	8.3	42.1	.3	.1
No	235	55.6	44.4	-	55.6	7.9	15.4	9.1	12.1	-	8.8	46.8	44.4	-	35.7	11.1	8.8	44.4	-	-
Indiferent	14	40.4	59.6	-	40.4	19.3	3.8	19.3	17.3	-	3.6	36.8	59.6	-	36.8	-	3.6	59.6	-	-
No sap	56	69.2	30.8	-	69.2	-	11.8	11.3	7.8	-	18.3	50.8	30.8	-	40.9	9.4	18.3	30.8	-	.5
No contesta	2	100.0	-	-	100.0	-	-	-	-	-	-	100.0	-	-	100.0	-	-	-	-	-
P23. CREU QUE DE FORMA GENERAL ES COMPLEIX LA LEGISLACIÓ SOBRE RISCOS LABORALS A LES EMPRESES I LLOCS DE TREBALL DE CATALUNYA?																				
Base: Total	1500	57.8	42.1	.0	57.8	6.9	11.8	10.1	13.4	.0	8.7	49.1	42.1	.1	41.1	7.7	8.7	42.1	.3	.1
Sí	550	62.3	37.6	.1	62.3	5.5	9.1	7.1	16.0	.1	10.6	51.6	37.6	.1	43.5	8.1	10.6	37.6	-	.1
No	831	56.5	43.5	-	56.5	7.9	13.6	11.7	10.2	-	7.5	49.0	43.5	-	41.3	7.3	7.5	43.5	.3	.2
No sap	5	10.4	89.6	-	10.4	-	73.1	5.5	11.0	-	-	10.4	89.6	-	10.4	-	-	89.6	-	-
No contesta	114	48.1	51.9	-	48.1	6.2	8.5	13.3	23.9	-	8.2	39.9	51.9	-	29.2	9.0	8.2	51.9	1.6	-

	SITUACIÓ LABORAL				OCUPACIÓ						TIPUS DE RELACIÓ LABORAL				TIPUS DE CONTRACTE					
	TOTAL	TREBALLA	NO TREBALLA	NC	TREBALLA	JUBIL. PEN-SION.	ATU-RAT	MESTR. CASA	ESTU-DIANT	NC	COMPTE PROPI	COMPTE ALIÈ	NO TREBALLA	NC	INDEFINIT	TEMPORAL	COMPTE PROPI	NO TREBALLA	NS	NC
TOTAL SENSE PONDERAR	1500	59.5	40.4	.1	59.5	5.4	11.7	10.3	13.1	.1	10.1	49.3	40.4	.1	40.7	8.2	10.1	40.4	.2	.3
TOTAL PONDERAT	1500	57.8	42.1	.0	57.8	6.9	11.8	10.1	13.4	.0	8.7	49.1	42.1	.1	41.1	7.7	8.7	42.1	.3	.1
P24. CREU QUE ÉS MOLT, BASTANT, POC O GENS IMPORTANT QUE L'ADMINISTRACIÓ SIGUI EXIGENT AMB LES EMPRESES EN EL TEMA DE LA SEGURETAT A LA FEINA?																				
Base: Total	1500	57.8	42.1	.0	57.8	6.9	11.8	10.1	13.4	.0	8.7	49.1	42.1	.1	41.1	7.7	8.7	42.1	.3	.1
Molt important	1090	58.9	41.1	.0	58.9	6.6	12.5	9.7	12.2	.0	7.9	51.0	41.1	.1	42.5	8.2	7.9	41.1	.2	.2
Bastant important	372	55.0	45.0	-	55.0	7.1	10.1	9.8	17.9	-	10.8	44.2	45.0	-	37.4	6.2	10.8	45.0	.5	.1
Poc important	19	48.6	51.4	-	48.6	2.8	11.2	34.9	2.6	-	4.0	44.6	51.4	-	32.1	12.5	4.0	51.4	-	-
Gens important	13	68.5	31.5	-	68.5	27.6	-	3.9	-	-	5.7	62.8	31.5	-	59.1	3.6	5.7	31.5	-	-
No sap	4	41.4	58.6	-	41.4	-	-	41.4	17.2	-	41.4	-	58.6	-	-	-	41.4	58.6	-	-
No contesta	1	48.3	51.7	-	48.3	51.7	-	-	-	-	48.3	-	51.7	-	-	-	48.3	51.7	-	-
P25. I CONCRETAMENT A L'EMPRESA ON VOSTÈ TREBALLA ES PRENEN MESURES PER PREVENIR ELS RISCOS LABORALS?																				
Base: Treballa	867	100.0	-	-	100.0	-	-	-	-	-	15.0	85.0	-	.0	71.0	13.3	15.0	-	.5	.2
Sí	708	100.0	-	-	100.0	-	-	-	-	-	15.3	84.6	-	.0	72.2	11.9	15.3	-	.5	.1
No	123	100.0	-	-	100.0	-	-	-	-	-	10.1	89.9	-	-	68.3	20.6	10.1	-	.2	.8
A la meua empresa no hi ha riscos	31	100.0	-	-	100.0	-	-	-	-	-	24.0	76.0	-	-	59.0	17.0	24.0	-	-	-
No sap	6	100.0	-	-	100.0	-	-	-	-	-	31.9	68.1	-	-	54.8	13.3	31.9	-	-	-
P26. VOSTÈ O ALGUNA PERSONA DEL SEU ENTORN FAMILIAR HA PATIT MAI ALGUN ACCIDENT LABORAL, ENCARA QUE SIGUI LLEU?																				
Base: Total	1500	57.8	42.1	.0	57.8	6.9	11.8	10.1	13.4	.0	8.7	49.1	42.1	.1	41.1	7.7	8.7	42.1	.3	.1
Sí	708	61.0	38.9	.1	61.0	5.6	13.3	8.1	11.9	.1	7.1	53.9	38.9	.1	43.2	10.1	7.1	38.9	.6	.2
No	790	55.0	45.0	-	55.0	8.0	10.4	11.9	14.7	-	10.1	44.8	45.0	-	39.1	5.6	10.1	45.0	-	.1
No sap	3	64.6	35.4	-	64.6	-	-	18.3	17.1	-	-	64.6	35.4	-	64.6	-	-	35.4	-	-
P27. CONSIDERA QUE A LA SEVA ACTIVITAT LABORAL QUOTIDIANA VOSTÈ PERSONALMENT TÉ MOLTES, BASTANTS, POQUES O CAP POSSIBILITAT DE PATIR UN ACCIDENT LABORAL?																				
Base: Treballa	867	100.0	-	-	100.0	-	-	-	-	-	15.0	85.0	-	.0	71.0	13.3	15.0	-	.5	.2
Moltes possibilitats	109	100.0	-	-	100.0	-	-	-	-	-	17.1	82.9	-	-	67.2	15.5	17.1	-	.3	-
Bastants possibilitats	201	100.0	-	-	100.0	-	-	-	-	-	11.4	88.5	-	.1	68.4	19.1	11.4	-	.9	.1
Poques possibilitats	487	100.0	-	-	100.0	-	-	-	-	-	16.3	83.7	-	-	73.2	9.9	16.3	-	.4	.2
Cap possibilitat	70	100.0	-	-	100.0	-	-	-	-	-	12.3	87.7	-	-	70.2	16.9	12.3	-	-	.7
No sap	1	100.0	-	-	100.0	-	-	-	-	-	100.0	-	-	-	-	-	100.0	-	-	-
P27.1. I VOSTÈ PERSONALMENT PREN MESURES PER EVITAR PATIR ACCIDENTS LABORALS?																				
Base: Té moltes o bastantes possibilitats	310	100.0	-	-	100.0	-	-	-	-	-	13.4	86.5	-	.1	68.0	17.8	13.4	-	.7	.1
Sí	298	100.0	-	-	100.0	-	-	-	-	-	13.7	86.2	-	.1	67.9	18.2	13.7	-	.1	.1
No	10	100.0	-	-	100.0	-	-	-	-	-	5.5	94.5	-	-	64.8	10.3	5.5	-	19.4	-
No contesta	2	100.0	-	-	100.0	-	-	-	-	-	-	100.0	-	-	100.0	-	-	-	-	-



	SITUACIÓ LABORAL				OCUPACIÓ						TIPUS DE RELACIÓ LABORAL				TIPUS DE CONTRACTE					
	TOTAL	TRE-BALLA	NO TRE-BALLA	NC	TRE-BALLA	JUBIL. PEN-SION.	ATU-RAT	MESTR. CASA	ESTU-DIANT	NC	COMPTE PROPI	COMPTE ALIÈ	NO TREBALLA	NC	INDE-FINIT	TEM-PORAL	COMPTE PROPI	NO TREBALLA	NS	NC
TOTAL SENSE PONDERAR	1500	59.5	40.4	.1	59.5	5.4	11.7	10.3	13.1	.1	10.1	49.3	40.4	.1	40.7	8.2	10.1	40.4	.2	.3
TOTAL PONDERAT	1500	57.8	42.1	.0	57.8	6.9	11.8	10.1	13.4	.0	8.7	49.1	42.1	.1	41.1	7.7	8.7	42.1	.3	.1
P28.1. EM PODRA DIR QUIN CANAL DE TELEVISIÓ MIRA MÉS HABITUALMENT?																				
Base: Total	1500	57.8	42.1	.0	57.8	6.9	11.8	10.1	13.4	.0	8.7	49.1	42.1	.1	41.1	7.7	8.7	42.1	.3	.1
TVE1	160	47.3	52.7	-	47.3	9.9	22.2	16.9	3.6	-	6.1	41.2	52.7	-	32.9	7.8	6.1	52.7	.2	.3
TVE2	22	63.6	36.4	-	63.6	8.5	19.4	8.5	-	-	30.5	33.1	36.4	-	23.2	8.5	30.5	36.4	-	1.3
TV3	622	65.2	34.8	-	65.2	8.8	6.4	9.2	10.5	-	9.0	56.2	34.8	.0	50.2	5.4	9.0	34.8	.6	.0
Canal 33	15	62.4	37.6	-	62.4	15.4	15.4	3.5	3.2	-	39.9	22.6	37.6	-	22.6	-	39.9	37.6	-	-
Tele 5	188	56.6	43.4	-	56.6	4.2	11.7	11.0	16.6	-	8.5	48.0	43.4	-	38.0	10.1	8.5	43.4	-	-
Antena 3	219	43.6	56.2	.2	43.6	3.6	12.1	12.2	28.2	.2	3.3	40.3	56.2	.2	31.8	8.3	3.3	56.2	-	.4
Cuatro	99	57.2	42.8	-	57.2	6.1	14.1	1.9	20.7	-	9.6	47.6	42.8	-	33.2	14.4	9.6	42.8	-	-
La Sexta	51	57.7	42.3	-	57.7	-	14.4	14.5	13.4	-	5.1	52.6	42.3	-	34.9	17.6	5.1	42.3	-	-
8TV	0	100.0	-	-	100.0	-	-	-	-	-	-	100.0	-	-	100.0	-	-	-	-	-
3/24	7	67.0	33.0	-	67.0	-	26.1	6.9	-	-	-	67.0	33.0	-	67.0	-	-	33.0	-	-
Altres canals autonòmics o locals	0	-	100.0	-	-	-	-	100.0	-	-	-	-	100.0	-	-	-	-	100.0	-	-
Canals de TDT, digital, satèl·lit, etc.	39	50.8	49.2	-	50.8	6.7	30.6	8.6	3.3	-	6.2	44.5	49.2	-	39.5	5.1	6.2	49.2	-	-
Canals estrangers	9	58.6	41.4	-	58.6	20.7	20.7	-	-	-	26.6	32.0	41.4	-	32.0	-	26.6	41.4	-	-
Cap	40	63.0	37.0	-	63.0	4.6	10.4	5.8	16.2	-	10.4	52.6	37.0	-	42.2	10.4	10.4	37.0	-	-
No sap	27	71.2	28.8	-	71.2	1.0	17.0	6.9	3.8	-	27.7	43.5	28.8	-	39.7	3.8	27.7	28.8	-	-
No contesta	0	-	100.0	-	-	-	-	-	100.0	-	-	-	100.0	-	-	-	-	100.0	-	-
P28.2. I EN SEGON LLOC?																				
Base: Esmenta un canal de televisió	1432	57.5	42.5	.0	57.5	7.0	11.7	10.3	13.5	.0	8.3	49.2	42.5	.1	41.1	7.7	8.3	42.5	.3	.1
TVE1	198	61.8	38.2	-	61.8	10.1	11.0	12.1	5.1	-	7.2	54.6	38.2	-	47.7	6.9	7.2	38.2	-	-
TVE2	39	70.5	29.5	-	70.5	7.3	3.3	14.1	4.7	-	15.4	55.2	29.5	-	53.1	2.0	15.4	29.5	-	-
TV3	140	50.3	49.7	-	50.3	3.5	16.4	15.3	14.5	-	8.5	41.8	49.7	-	36.8	4.4	8.5	49.7	.2	.4
Canal 33	92	71.6	28.4	-	71.6	8.1	6.8	10.9	2.6	-	9.4	62.2	28.4	-	59.4	2.7	9.4	28.4	-	-
Tele 5	286	52.6	47.2	.2	52.6	8.4	13.2	12.5	13.1	.2	6.0	46.6	47.2	.2	38.5	8.0	6.0	47.2	-	.3
Antena 3	259	50.9	49.1	-	50.9	5.1	11.9	10.4	21.7	-	7.0	43.8	49.1	.1	33.6	10.2	7.0	49.1	-	.1
Cuatro	118	61.8	38.2	-	61.8	3.1	10.1	6.5	18.4	-	8.7	53.1	38.2	-	39.3	10.7	8.7	38.2	3.1	-
La Sexta	104	47.3	52.7	-	47.3	5.4	15.5	3.8	28.0	-	7.9	39.3	52.7	-	28.7	10.4	7.9	52.7	-	.3
BTV	4	50.0	50.0	-	50.0	-	-	-	50.0	-	-	50.0	50.0	-	-	50.0	-	50.0	-	-
8TV	5	79.9	20.1	-	79.9	-	-	20.1	-	-	20.1	59.7	20.1	-	50.3	9.4	20.1	20.1	-	-
3/24	15	70.5	29.5	-	70.5	-	-	24.2	5.3	-	3.4	67.0	29.5	-	54.9	12.1	3.4	29.5	-	-
Altres canals autonòmics o locals	2	33.8	66.2	-	33.8	22.1	44.1	-	-	-	33.8	-	66.2	-	-	-	33.8	66.2	-	-
Canals de TDT, digital, satèl·lit, etc.	40	84.1	15.9	-	84.1	6.0	4.7	2.6	2.6	-	16.4	67.8	15.9	-	60.6	7.2	16.4	15.9	-	-
Canals estrangers	7	44.4	55.6	-	44.4	35.8	-	4.3	15.5	-	11.8	32.6	55.6	-	32.6	-	11.8	55.6	-	-
Cap més	124	63.3	36.7	-	63.3	11.3	12.8	4.9	7.7	-	11.4	51.9	36.7	-	45.8	6.1	11.4	36.7	-	-

	SITUACIÓ LABORAL				OCUPACIÓ						TIPUS DE RELACIÓ LABORAL				TIPUS DE CONTRACTE					
	TOTAL	TRE- BALLA	NO TRE- BALLA	NC	TRE- BALLA	JUBIL. PEN- SION.	ATU- RAT	MESTR. CASA	ESTU- DIANT	NC	COMPTE PROPI	COMPTE ALIÈ	NO TREBA- LLA	NC	INDE- FINIT	TEM- PORAL	COMPTE PROPI	NO TREBA- LLA	NS	NC
TOTAL SENSE PONDERAR	1500	59.5	40.4	.1	59.5	5.4	11.7	10.3	13.1	.1	10.1	49.3	40.4	.1	40.7	8.2	10.1	40.4	.2	.3
TOTAL PONDERAT	1500	57.8	42.1	.0	57.8	6.9	11.8	10.1	13.4	.0	8.7	49.1	42.1	.1	41.1	7.7	8.7	42.1	.3	.1
P28. EM PODRIA DIR QUIN CANAL DE TELEVISIÓ MIRA?																				
Base: Total	1500	57.8	42.1	.0	57.8	6.9	11.8	10.1	13.4	.0	8.7	49.1	42.1	.1	41.1	7.7	8.7	42.1	.3	.1
TVE1	359	55.3	44.7	-	55.3	10.0	16.0	14.2	4.4	-	6.7	48.6	44.7	-	41.1	7.3	6.7	44.7	.1	.1
TVE2	61	68.1	31.9	-	68.1	7.7	9.0	12.2	3.0	-	20.8	47.3	31.9	-	42.5	4.4	20.8	31.9	-	.5
TV3	762	62.4	37.6	-	62.4	7.8	8.3	10.3	11.2	-	8.9	53.5	37.6	.0	47.7	5.2	8.9	37.6	.5	.1
Canal 33	107	70.3	29.7	-	70.3	9.1	8.0	9.9	2.6	-	13.7	56.6	29.7	-	54.2	2.4	13.7	29.7	-	-
Tele 5	474	54.2	45.7	.1	54.2	6.7	12.6	11.9	14.5	.1	7.0	47.2	45.7	.1	38.3	8.8	7.0	45.7	-	.2
Antena 3	478	47.6	52.3	.1	47.6	4.4	12.0	11.3	24.7	.1	5.3	42.2	52.3	.2	32.8	9.3	5.3	52.3	-	.3
Cuatro	217	59.7	40.3	-	59.7	4.5	11.9	4.4	19.4	-	9.1	50.6	40.3	-	36.6	12.4	9.1	40.3	1.7	-
La Sexta	155	50.7	49.3	-	50.7	3.6	15.2	7.3	23.2	-	7.0	43.7	49.3	-	30.8	12.8	7.0	49.3	-	.2
BTV	4	50.0	50.0	-	50.0	-	-	-	50.0	-	-	50.0	50.0	-	-	50.0	-	50.0	-	-
8TV	6	81.6	18.4	-	81.6	-	-	18.4	-	-	18.4	63.2	18.4	-	54.6	8.6	18.4	18.4	-	-
3/24	22	69.4	30.6	-	69.4	-	8.3	18.7	3.6	-	2.3	67.0	30.6	-	58.8	8.3	2.3	30.6	-	-
Altres canals autonòmics o locals	3	30.3	69.7	-	30.3	19.7	39.5	10.5	-	-	30.3	-	69.7	-	-	-	30.3	69.7	-	-
Canals de TDT, digital, satèl·lit, etc.	79	67.5	32.5	-	67.5	6.4	17.6	5.6	3.0	-	11.3	56.2	32.5	-	50.1	6.1	11.3	32.5	-	-
Canals estrangers	15	52.6	47.4	-	52.6	27.1	12.0	1.8	6.6	-	20.3	32.3	47.4	-	32.3	-	20.3	47.4	-	-
Cap	40	63.0	37.0	-	63.0	4.6	10.4	5.8	16.2	-	10.4	52.6	37.0	-	42.2	10.4	10.4	37.0	-	-
No sap	27	71.2	28.8	-	71.2	1.0	17.0	6.9	3.8	-	27.7	43.5	28.8	-	39.7	3.8	27.7	28.8	-	-
No contesta	0	-	100.0	-	-	-	-	-	100.0	-	-	-	100.0	-	-	-	-	100.0	-	-

	SITUACIÓ LABORAL				OCUPACIÓ						TIPUS DE RELACIÓ LABORAL				TIPUS DE CONTRACTE					
	TOTAL	TRE- BALLA	NO TRE- BALLA	NC	TRE- BALLA	JUBIL. PEN- SION.	ATU- RAT	MESTR. CASA	ESTU- DIANT	NC	COMPTE PROPI	COMPTE ALIÈ	NO TREBA- LLA	NC	INDE- FINIT	TEM- PORAL	COMPTE PROPI	NO TREBA- LLA	NS	NC
TOTAL SENSE PONDERAR	1500	59.5	40.4	.1	59.5	5.4	11.7	10.3	13.1	.1	10.1	49.3	40.4	.1	40.7	8.2	10.1	40.4	.2	.3
TOTAL PONDERAT	1500	57.8	42.1	.0	57.8	6.9	11.8	10.1	13.4	.0	8.7	49.1	42.1	.1	41.1	7.7	8.7	42.1	.3	.1
P29.1. EM PODRA DIR QUINA EMISSORA DE RÀDIO ESCOLTA MÉS HABITUALMENT?																				
Base: Escolta la ràdio	833	63.4	36.6	-	63.4	6.3	10.6	8.1	11.6	-	10.3	53.1	36.6	-	44.9	8.0	10.3	36.6	.3	-
Catalunya Ràdio	104	72.7	27.3	-	72.7	3.0	6.0	12.3	5.9	-	10.5	62.2	27.3	-	56.0	6.2	10.5	27.3	-	-
Cadena SER	103	62.6	37.4	-	62.6	14.0	12.0	7.1	4.4	-	13.2	49.5	37.4	-	43.6	5.9	13.2	37.4	-	-
RNE1 (Radio 1)	23	58.3	41.7	-	58.3	18.6	12.6	-	10.5	-	10.5	47.9	41.7	-	40.0	7.9	10.5	41.7	-	-
Ràdio 4	4	53.5	46.5	-	53.5	-	46.5	-	-	-	7.0	46.5	46.5	-	46.5	-	7.0	46.5	-	-
Onda Cero	30	70.8	29.2	-	70.8	14.1	2.7	12.4	-	-	4.3	66.4	29.2	-	57.5	8.9	4.3	29.2	-	-
RAC1	79	83.1	16.9	-	83.1	3.0	5.3	3.0	5.6	-	15.9	67.2	16.9	-	63.2	4.0	15.9	16.9	-	-
Cadena COPE	26	74.6	25.4	-	74.6	9.2	9.0	3.1	4.1	-	15.4	59.2	25.4	-	52.1	7.2	15.4	25.4	-	-
40 Principales	93	52.0	48.0	-	52.0	.5	17.5	8.2	21.8	-	7.1	44.9	48.0	-	38.1	6.8	7.1	48.0	-	-
Flaix FM	52	52.4	47.6	-	52.4	.5	8.2	.9	38.0	-	5.1	47.2	47.6	-	35.5	11.7	5.1	47.6	-	-
RAC105	53	62.0	38.0	-	62.0	4.5	17.0	8.5	8.0	-	6.8	55.1	38.0	-	42.3	12.8	6.8	38.0	-	-
Cadena Dial	30	66.3	33.7	-	66.3	12.2	9.5	12.0	-	-	6.1	60.2	33.7	-	37.6	22.6	6.1	33.7	-	-
Ràdio Tele Taxi	9	78.0	22.0	-	78.0	-	5.4	16.6	-	-	40.9	37.1	22.0	-	20.5	16.6	40.9	22.0	-	-
M80	14	96.6	3.4	-	96.6	-	-	-	3.4	-	-	96.6	3.4	-	66.9	16.7	-	3.4	13.0	-
Catalunya Informació	14	100.0	-	-	100.0	-	-	-	-	-	5.6	94.4	-	-	79.7	14.7	5.6	-	-	-
Altres emissores generalistes	35	50.4	49.6	-	50.4	5.3	22.5	21.0	.8	-	10.5	39.9	49.6	-	39.9	-	10.5	49.6	-	-
Altres radiofòrmules musicals	104	51.4	48.6	-	51.4	6.4	7.5	6.1	28.6	-	11.1	40.3	48.6	-	32.0	8.3	11.1	48.6	-	-
Emissores locals	25	49.7	50.3	-	49.7	16.7	14.5	17.0	2.1	-	13.2	36.5	50.3	-	33.4	3.1	13.2	50.3	-	-
Emissores estrangeres	2	-	100.0	-	-	-	-	-	100.0	-	-	-	100.0	-	-	-	-	100.0	-	-
No sap	29	58.5	41.5	-	58.5	6.5	17.5	13.0	4.5	-	8.3	50.1	41.5	-	43.7	5.4	8.3	41.5	1.0	-
No contesta	3	61.6	38.4	-	61.6	-	15.2	23.2	-	-	8.1	53.5	38.4	-	-	53.5	8.1	38.4	-	-
P29.2. I EN SEGON LLOC?																				
Base: Esmenta una emissora de ràdio	801	63.6	36.4	-	63.6	6.3	10.3	7.8	11.9	-	10.3	53.3	36.4	-	45.1	7.9	10.3	36.4	.2	-
Catalunya Ràdio	71	65.7	34.3	-	65.7	5.9	15.5	4.4	8.5	-	22.3	43.4	34.3	-	37.5	5.8	22.3	34.3	-	-
Cadena SER	52	68.4	31.6	-	68.4	14.8	1.0	9.2	6.6	-	6.6	61.8	31.6	-	50.1	8.1	6.6	31.6	3.6	-
RNE1 (Radio 1)	18	61.7	38.3	-	61.7	10.1	25.5	2.7	-	-	11.6	50.1	38.3	-	50.1	-	11.6	38.3	-	-
Ràdio 4	4	100.0	-	-	100.0	-	-	-	-	-	44.2	55.8	-	-	55.8	-	44.2	-	-	-
Onda Cero	29	63.9	36.1	-	63.9	6.3	12.7	9.0	8.1	-	8.0	55.9	36.1	-	42.3	13.6	8.0	36.1	-	-
RAC1	33	55.4	44.6	-	55.4	3.2	14.4	5.6	21.4	-	13.1	42.3	44.6	-	29.6	12.7	13.1	44.6	-	-
Cadena COPE	19	60.8	39.2	-	60.8	19.6	-	9.8	9.8	-	5.4	55.5	39.2	-	52.9	2.6	5.4	39.2	-	-
40 Principales	50	61.5	38.5	-	61.5	1.6	7.1	7.2	22.6	-	7.2	54.3	38.5	-	48.2	6.1	7.2	38.5	-	-
Flaix FM	40	49.5	50.5	-	49.5	1.3	11.1	9.2	28.8	-	5.8	43.7	50.5	-	33.8	9.9	5.8	50.5	-	-
RAC105	36	80.5	19.5	-	80.5	-	5.9	4.3	9.4	-	7.2	73.3	19.5	-	67.7	5.6	7.2	19.5	-	-
Cadena Dial	22	45.5	54.5	-	45.5	8.5	17.0	27.8	1.3	-	4.6	40.8	54.5	-	38.4	2.4	4.6	54.5	-	-
Ràdio Tele Taxi	5	64.3	35.7	-	64.3	-	9.8	15.4	10.5	-	11.2	53.1	35.7	-	-	53.1	11.2	35.7	-	-
M80	21	83.7	16.3	-	83.7	-	13.8	2.5	-	-	17.6	66.2	16.3	-	61.4	4.8	17.6	16.3	-	-
Catalunya Informació	16	85.4	14.6	-	85.4	3.2	-	11.4	-	-	19.3	66.1	14.6	-	63.1	3.0	19.3	14.6	-	-
Altres emissores generalistes	26	83.9	16.1	-	83.9	-	16.1	-	-	-	16.2	67.7	16.1	-	65.8	1.9	16.2	16.1	-	-
Altres radiofòrmules musicals	96	58.1	41.9	-	58.1	3.9	13.0	3.6	21.5	-	5.0	53.1	41.9	-	46.2	7.0	5.0	41.9	-	-
Emissores locals	14	44.5	55.5	-	44.5	11.1	20.9	23.5	-	-	5.7	38.8	55.5	-	28.7	10.1	5.7	55.5	-	-
Cap més	248	62.5	37.5	-	62.5	8.5	8.7	9.5	10.9	-	10.1	52.4	37.5	-	42.7	9.7	10.1	37.5	-	-

	SITUACIÓ LABORAL				OCUPACIÓ						TIPUS DE RELACIÓ LABORAL				TIPUS DE CONTRACTE					
	TOTAL	TREBALLA	NO TREBALLA	NC	TREBALLA	JUBIL. PEN-SION.	ATU-RAT	MESTR. CASA	ESTU-DIANT	NC	COMPTE PROPI	COMPTE ALIÈ	NO TREBALLA	NC	INDEFINIT	TEMPORAL	COMPTE PROPI	NO TREBALLA	NS	NC
TOTAL SENSE PONDERAR	1500	59.5	40.4	.1	59.5	5.4	11.7	10.3	13.1	.1	10.1	49.3	40.4	.1	40.7	8.2	10.1	40.4	.2	.3
TOTAL PONDERAT	1500	57.8	42.1	.0	57.8	6.9	11.8	10.1	13.4	.0	8.7	49.1	42.1	.1	41.1	7.7	8.7	42.1	.3	.1
P29. EM PODRA DIR QUINA EMISSORA DE RÀDIO ESCOLTA?																				
Base: Total	833	63.4	36.6	-	63.4	6.3	10.6	8.1	11.6	-	10.3	53.1	36.6	-	44.9	8.0	10.3	36.6	.3	-
Catalunya Ràdio	176	69.9	30.1	-	69.9	4.2	9.9	9.1	6.9	-	15.3	54.6	30.1	-	48.5	6.0	15.3	30.1	-	-
Cadena SER	155	64.6	35.4	-	64.6	14.2	8.3	7.8	5.1	-	11.0	53.6	35.4	-	45.8	6.6	11.0	35.4	1.2	-
RNE1 (Radio 1)	41	59.8	40.2	-	59.8	14.8	18.4	1.2	5.8	-	11.0	48.9	40.2	-	44.5	4.3	11.0	40.2	-	-
Ràdio 4	8	77.4	22.6	-	77.4	-	22.6	-	-	-	26.1	51.3	22.6	-	51.3	-	26.1	22.6	-	-
Onda Cero	59	67.4	32.6	-	67.4	10.3	7.6	10.7	4.0	-	6.1	61.2	32.6	-	50.0	11.2	6.1	32.6	-	-
RAC1	112	74.9	25.1	-	74.9	3.1	8.0	3.8	10.3	-	15.1	59.9	25.1	-	53.3	6.5	15.1	25.1	-	-
Cadena COPE	45	68.8	31.2	-	68.8	13.6	5.2	5.9	6.5	-	11.2	57.6	31.2	-	52.4	5.2	11.2	31.2	-	-
40 Principales	143	55.3	44.7	-	55.3	.9	13.8	7.9	22.1	-	7.1	48.2	44.7	-	41.6	6.5	7.1	44.7	-	-
Flaix FM	92	51.1	48.9	-	51.1	.9	9.4	4.6	34.0	-	5.4	45.7	48.9	-	34.8	10.9	5.4	48.9	-	-
RAC105	89	69.5	30.5	-	69.5	2.7	12.5	6.8	8.5	-	7.0	62.5	30.5	-	52.7	9.9	7.0	30.5	-	-
Cadena Dial	52	57.6	42.4	-	57.6	10.7	12.6	18.6	.5	-	5.5	52.1	42.4	-	37.9	14.1	5.5	42.4	-	-
Ràdio Tele Taxi	14	73.1	26.9	-	73.1	-	7.0	16.2	3.7	-	30.3	42.8	26.9	-	13.2	29.6	30.3	26.9	-	-
M80	35	88.9	11.1	-	88.9	-	8.2	1.5	1.4	-	10.5	78.4	11.1	-	63.6	9.6	10.5	11.1	5.2	-
Catalunya Informació	31	92.3	7.7	-	92.3	1.7	-	6.0	-	-	12.9	79.4	7.7	-	70.9	8.5	12.9	7.7	-	-
Altres emissores generalistes	61	64.6	35.4	-	64.6	3.0	19.8	12.1	.5	-	13.0	51.7	35.4	-	50.9	.8	13.0	35.4	-	-
Altres radiofòrmules musicals	200	54.6	45.4	-	54.6	5.2	10.1	4.9	25.2	-	8.2	46.5	45.4	-	38.8	7.7	8.2	45.4	-	-
Emissores locals	39	47.9	52.1	-	47.9	14.7	16.7	19.3	1.4	-	10.6	37.3	52.1	-	31.8	5.5	10.6	52.1	-	-
Emissores estrangeres	2	-	100.0	-	-	-	-	-	100.0	-	-	-	100.0	-	-	-	-	100.0	-	-
No sap	29	58.5	41.5	-	58.5	6.5	17.5	13.0	4.5	-	8.3	50.1	41.5	-	43.7	5.4	8.3	41.5	1.0	-
No contesta	3	61.6	38.4	-	61.6	-	15.2	23.2	-	-	8.1	53.5	38.4	-	-	53.5	8.1	38.4	-	-

	SITUACIÓ LABORAL				OCUPACIÓ							TIPUS DE RELACIÓ LABORAL				TIPUS DE CONTRACTE					
	TOTAL	TREBALLA	NO TREBALLA	NC	TREBALLA	JUBIL. PEN- SION.	ATU- RAT	MESTR. CASA	ESTU- DIANT	NC	COMPTE PROPI	COMPTE ALIÈ	NO TREBALLA	NC	INDEFINIT	TEMPORAL	COMPTE PROPI	NO TREBALLA	NS	NC	
TOTAL SENSE PONDERAR	1500	59.5	40.4	.1	59.5	5.4	11.7	10.3	13.1	.1	10.1	49.3	40.4	.1	40.7	8.2	10.1	40.4	.2	.3	
TOTAL PONDERAT	1500	57.8	42.1	.0	57.8	6.9	11.8	10.1	13.4	.0	8.7	49.1	42.1	.1	41.1	7.7	8.7	42.1	.3	.1	
P30. A QUIN SECTOR TREBALLA VOSTÈ ACTUALMENT?																					
Base: Treballa	867	100.0	-	-	100.0	-	-	-	-	-	15.0	85.0	-	.0	71.0	13.3	15.0	-	.5	.2	
Agricultura, ramaderia i pesca	16	100.0	-	-	100.0	-	-	-	-	-	67.2	32.8	-	-	29.5	3.2	67.2	-	-	-	
Indústries extractives i producció i distribució d'energia, gas i aigua	11	100.0	-	-	100.0	-	-	-	-	-	18.7	81.3	-	-	60.4	20.9	18.7	-	-	-	
Indústries manufactureres	176	100.0	-	-	100.0	-	-	-	-	-	6.4	93.6	-	-	82.7	10.6	6.4	-	-	.3	
Construcció	60	100.0	-	-	100.0	-	-	-	-	-	26.5	73.5	-	-	53.0	20.5	26.5	-	-	-	
Comerç i reparacions	80	100.0	-	-	100.0	-	-	-	-	-	20.1	79.9	-	-	67.4	12.5	20.1	-	-	-	
Hoteleria	47	100.0	-	-	100.0	-	-	-	-	-	32.9	67.1	-	-	51.9	15.2	32.9	-	-	-	
Transport i comunicacions	59	100.0	-	-	100.0	-	-	-	-	-	20.5	79.5	-	-	71.3	5.0	20.5	-	3.1	-	
Mediació financera	27	100.0	-	-	100.0	-	-	-	-	-	2.0	98.0	-	-	96.2	1.8	2.0	-	-	-	
Activitats immobiliàries i serveis empresarials	86	100.0	-	-	100.0	-	-	-	-	-	20.3	79.7	-	-	57.6	20.0	20.3	-	2.2	-	
Administració pública	58	100.0	-	-	100.0	-	-	-	-	-	-	100.0	-	-	94.2	5.8	-	-	-	-	
Educació	85	100.0	-	-	100.0	-	-	-	-	-	6.6	93.4	-	-	74.7	18.4	6.6	-	.3	-	
Activitats sanitàries i serveis socials	86	100.0	-	-	100.0	-	-	-	-	-	10.9	89.1	-	-	77.1	12.0	10.9	-	-	-	
Serveis personals i domèstics	73	100.0	-	-	100.0	-	-	-	-	-	17.8	82.2	-	-	61.7	19.8	17.8	-	-	.7	
No contesta	2	100.0	-	-	100.0	-	-	-	-	-	-	88.4	-	11.6	76.8	-	-	-	-	23.2	
P31. VOSTÈ TREBALLA PER COMPTE PROPI O PER COMPTE ALIÈ?																					
Base: Treballa	867	100.0	-	-	100.0	-	-	-	-	-	15.0	85.0	-	.0	71.0	13.3	15.0	-	.5	.2	
Compte propi	130	100.0	-	-	100.0	-	-	-	-	-	100.0	-	-	-	-	100.0	-	-	-	-	
Compte aliè	737	100.0	-	-	100.0	-	-	-	-	-	-	100.0	-	83.6	15.7	-	-	-	.5	.2	
No contesta	0	100.0	-	-	100.0	-	-	-	-	-	-	-	100.0	-	-	-	-	-	-	100.0	

	SITUACIÓ LABORAL				OCUPACIÓ							TIPUS DE RELACIÓ LABORAL				TIPUS DE CONTRACTE					
	TOTAL	TREBALLA	TREBALLA NO	NC	TREBALLA	JUBIL. PEN- SION.	ATU- RAT	MESTR. CASA	ESTU- DIANT	NC	COMPTE PROPÍ	COMPTE ALIÈ	TREBALLA NO	NC	INDEFINIT	TEMPORAL	COMPTE PROPÍ	TREBALLA NO	NS	NC	
TOTAL SENSE PONDERAR	1500	59.5	40.4	.1	59.5	5.4	11.7	10.3	13.1	.1	10.1	49.3	40.4	.1	40.7	8.2	10.1	40.4	.2	.3	
TOTAL PONDERAT	1500	57.8	42.1	.0	57.8	6.9	11.8	10.1	13.4	.0	8.7	49.1	42.1	.1	41.1	7.7	8.7	42.1	.3	.1	
P32. I QUINA ÉS LA SEVA SITUACIÓ LABORAL CONCRETA?																					
Base: Treballa	867	100.0	-	-	100.0	-	-	-	-	-	15.0	85.0	-	.0	71.0	13.3	15.0	-	.5	.2	
Pagès petita explotació	8	100.0	-	-	100.0	-	-	-	-	-	100.0	-	-	-	-	100.0	-	-	-	-	
Pagès gran explotació	1	100.0	-	-	100.0	-	-	-	-	-	100.0	-	-	-	-	100.0	-	-	-	-	
Autònom o empresari (5 empleats o menys)	100	100.0	-	-	100.0	-	-	-	-	-	100.0	-	-	-	-	100.0	-	-	-	-	
Empresari (6 empleats o més)	14	100.0	-	-	100.0	-	-	-	-	-	100.0	-	-	-	-	100.0	-	-	-	-	
Professional	47	100.0	-	-	100.0	-	-	-	-	-	10.9	89.1	-	-	82.4	6.7	10.9	-	-	-	
Membre de direcció (5 subordinats o menys)	11	100.0	-	-	100.0	-	-	-	-	-	-	100.0	-	-	100.0	-	-	-	-	-	
Membre de direcció (6 subordinats o més)	16	100.0	-	-	100.0	-	-	-	-	-	-	100.0	-	-	85.5	14.5	-	-	-	-	
Càrrec intermedi	163	100.0	-	-	100.0	-	-	-	-	-	-	100.0	-	-	84.2	13.5	-	-	2.3	-	
Altres empleats amb treball d'oficina	177	100.0	-	-	100.0	-	-	-	-	-	-	100.0	-	-	84.1	15.9	-	-	-	-	
Altres empleats amb treball fora oficina i obrers qualificats	236	100.0	-	-	100.0	-	-	-	-	-	-	100.0	-	-	82.0	17.8	-	-	-	.2	
Treballadors manuals no qualificats	86	100.0	-	-	100.0	-	-	-	-	-	-	100.0	-	-	78.8	20.6	-	-	-	.6	
No contesta	7	100.0	-	-	100.0	-	-	-	-	-	25.1	71.1	-	3.8	63.5	-	25.1	-	3.8	7.6	

	SITUACIÓ LABORAL				OCUPACIÓ						TIPUS DE RELACIÓ LABORAL				TIPUS DE CONTRACTE					
	TOTAL	TRE- BALLA	NO TRE- BALLA	NC	TRE- BALLA	JUBIL. PEN- SION.	ATU- RAT	MESTR. CASA	ESTU- DIANT	NC	COMPTE PROPI	COMPTE ALIÈ	NO TREBA- LLA	NC	INDE- FINIT	TEM- PORAL	COMPTE PROPI	NO TREBA- LLA	NS	NC
TOTAL SENSE PONDERAR	1500	59.5	40.4	.1	59.5	5.4	11.7	10.3	13.1	.1	10.1	49.3	40.4	.1	40.7	8.2	10.1	40.4	.2	.3
TOTAL PONDERAT	1500	57.8	42.1	.0	57.8	6.9	11.8	10.1	13.4	.0	8.7	49.1	42.1	.1	41.1	7.7	8.7	42.1	.3	.1
<b>P32. I QUINA ÉS LA SEVA SITUACIÓ LABORAL CONCRETA?</b>																				
Base: Total	1500	57.8	42.1	.0	57.8	6.9	11.8	10.1	13.4	.0	8.7	49.1	42.1	.1	41.1	7.7	8.7	42.1	.3	.1
Pagès petita explotació	8	100.0	-	-	100.0	-	-	-	-	-	100.0	-	-	-	-	-	100.0	-	-	-
Pagès gran explotació	1	100.0	-	-	100.0	-	-	-	-	-	100.0	-	-	-	-	-	100.0	-	-	-
Autònom o empresari (5 empleats o menys)	100	100.0	-	-	100.0	-	-	-	-	-	100.0	-	-	-	-	-	100.0	-	-	-
Empresari (6 empleats o més)	14	100.0	-	-	100.0	-	-	-	-	-	100.0	-	-	-	-	-	100.0	-	-	-
Professionals	47	100.0	-	-	100.0	-	-	-	-	-	10.9	89.1	-	-	82.4	6.7	10.9	-	-	-
Membre de direcció (5 subordinats o menys)	11	100.0	-	-	100.0	-	-	-	-	-	-	100.0	-	-	100.0	-	-	-	-	-
Membre de direcció (6 subordinats o més)	16	100.0	-	-	100.0	-	-	-	-	-	-	100.0	-	-	85.5	14.5	-	-	-	-
Càrrecs intermitjos	163	100.0	-	-	100.0	-	-	-	-	-	-	100.0	-	-	84.2	13.5	-	-	2.3	-
Altres empleats amb treball d'oficina	177	100.0	-	-	100.0	-	-	-	-	-	-	100.0	-	-	84.1	15.9	-	-	-	-
Altres empleats amb treball fora oficina i obrers qualificats	236	100.0	-	-	100.0	-	-	-	-	-	-	100.0	-	-	82.0	17.8	-	-	-	.2
Treballadors manuals no qualificats	86	100.0	-	-	100.0	-	-	-	-	-	-	100.0	-	-	78.8	20.6	-	-	-	.6
Jubilat, pensionista	103	-	100.0	-	-	100.0	-	-	-	-	-	-	100.0	-	-	-	-	100.0	-	-
Aturat	176	-	100.0	-	-	-	100.0	-	-	-	-	-	100.0	-	-	-	-	100.0	-	-
Mestressa de casa	152	-	100.0	-	-	-	-	100.0	-	-	-	-	100.0	-	-	-	-	100.0	-	-
Estudiant	201	-	100.0	-	-	-	-	-	100.0	-	-	-	100.0	-	-	-	-	100.0	-	-
No contesta	8	93.8	-	6.2	93.8	-	-	-	-	6.2	23.5	66.7	-	9.8	59.5	-	23.5	-	3.6	13.3
<b>P33. QUANTS TREBALLADORS TÉ AL SEU CÀRREC?</b>																				
Base: Treballa per compte propi	130	100.0	-	-	100.0	-	-	-	-	-	100.0	-	-	-	-	-	100.0	-	-	-
Cap	80	100.0	-	-	100.0	-	-	-	-	-	100.0	-	-	-	-	-	100.0	-	-	-
De 1 a 5	36	100.0	-	-	100.0	-	-	-	-	-	100.0	-	-	-	-	-	100.0	-	-	-
De 6 a 20	9	100.0	-	-	100.0	-	-	-	-	-	100.0	-	-	-	-	-	100.0	-	-	-
De 21 a 100	3	100.0	-	-	100.0	-	-	-	-	-	100.0	-	-	-	-	-	100.0	-	-	-
Més de 100	2	100.0	-	-	100.0	-	-	-	-	-	100.0	-	-	-	-	-	100.0	-	-	-
<b>P34. TREBALLA AMB CONTRACTE INDEFINIT O TEMPORAL?</b>																				
Base: Treballa per compte aliè	737	100.0	-	-	100.0	-	-	-	-	-	-	100.0	-	-	83.6	15.7	-	-	.5	.2
Indefinit	616	100.0	-	-	100.0	-	-	-	-	-	-	100.0	-	-	100.0	-	-	-	-	-
Temporal	116	100.0	-	-	100.0	-	-	-	-	-	-	100.0	-	-	-	100.0	-	-	-	-
No sap	4	100.0	-	-	100.0	-	-	-	-	-	-	100.0	-	-	-	-	-	-	100.0	-
No contesta	1	100.0	-	-	100.0	-	-	-	-	-	-	100.0	-	-	-	-	-	-	-	100.0

	SITUACIÓ LABORAL				OCUPACIÓ						TIPUS DE RELACIÓ LABORAL				TIPUS DE CONTRACTE					
	TOTAL	TRE- BALLA	NO TRE- BALLA	NC	TRE- BALLA	JUBIL. PEN- SION.	ATU- RAT	MESTR. CASA	ESTU- DIANT	NC	COMPTE PROPI	COMPTE ALIÈ	NO TREBA- LLA	NC	INDE- FINIT	TEM- PORAL	COMPTE PROPI	NO TREBA- LLA	NS	NC
TOTAL SENSE PONDERAR	1500	59.5	40.4	.1	59.5	5.4	11.7	10.3	13.1	.1	10.1	49.3	40.4	.1	40.7	8.2	10.1	40.4	.2	.3
TOTAL PONDERAT	1500	57.8	42.1	.0	57.8	6.9	11.8	10.1	13.4	.0	8.7	49.1	42.1	.1	41.1	7.7	8.7	42.1	.3	.1
P35. I VOSTÈ TREBALLA AL SECTOR PÚBLIC, AL PRIVAT O A UNA ORGANITZACIÓ PRIVADA SENSE AFANY DE LUCRE?																				
Base: Treballa per compte aliè	737	100.0	-	-	100.0	-	-	-	-	-	-	100.0	-	-	83.6	15.7	-	-	.5	.2
Sector públic (Administració o empresa pública)	189	100.0	-	-	100.0	-	-	-	-	-	-	100.0	-	-	83.5	16.5	-	-	-	-
Sector privat	538	100.0	-	-	100.0	-	-	-	-	-	-	100.0	-	-	83.9	15.3	-	-	.7	.1
Organització privada sense afany de lucre (ONGs, associacions, etc.)	9	100.0	-	-	100.0	-	-	-	-	-	-	100.0	-	-	75.6	24.4	-	-	-	-
No contesta	1	100.0	-	-	100.0	-	-	-	-	-	-	100.0	-	-	38.9	-	-	-	-	61.1
P36. QUANTS TREBALLADORS TÉ L'EMPRESA ON TREBALLA?																				
Base: Treballa per compte aliè	737	100.0	-	-	100.0	-	-	-	-	-	-	100.0	-	-	83.6	15.7	-	-	.5	.2
De 1 a 5	71	100.0	-	-	100.0	-	-	-	-	-	-	100.0	-	-	72.0	27.3	-	-	-	.7
De 6 a 20	136	100.0	-	-	100.0	-	-	-	-	-	-	100.0	-	-	76.7	23.3	-	-	-	-
De 21 a 100	155	100.0	-	-	100.0	-	-	-	-	-	-	100.0	-	-	78.3	19.3	-	-	2.4	-
Més de 100	360	100.0	-	-	100.0	-	-	-	-	-	-	100.0	-	-	91.7	8.3	-	-	-	-
No sap	13	100.0	-	-	100.0	-	-	-	-	-	-	100.0	-	-	61.6	32.6	-	-	2.1	3.7
No contesta	1	100.0	-	-	100.0	-	-	-	-	-	-	100.0	-	-	63.6	-	-	-	-	36.4



	SITUACIÓ LABORAL				OCUPACIÓ						TIPUS DE RELACIÓ LABORAL				TIPUS DE CONTRACTE					
	TOTAL	TRE-BALLA	NO TRE-BALLA	NC	TRE-BALLA	JUBIL. PEN-SION.	ATU-RAT	MESTR. CASA	ESTU-DIANT	NC	COMPTE PROPI	COMPTE ALIÈ	NO TREBALLA	NC	INDE-FINIT	TEM-PORAL	COMPTE PROPI	NO TREBALLA	NS	NC
TOTAL SENSE PONDERAR	1500	59.5	40.4	.1	59.5	5.4	11.7	10.3	13.1	.1	10.1	49.3	40.4	.1	40.7	8.2	10.1	40.4	.2	.3
TOTAL PONDERAT	1500	57.8	42.1	.0	57.8	6.9	11.8	10.1	13.4	.0	8.7	49.1	42.1	.1	41.1	7.7	8.7	42.1	.3	.1
P37. EM PODRIA DIR EN QUINA LLENGUA S'EXPRESSA VOSTÈ HABITUALMENT, EN CATALÀ O EN CASTELLÀ?																				
Base: Total	1500	57.8	42.1	.0	57.8	6.9	11.8	10.1	13.4	.0	8.7	49.1	42.1	.1	41.1	7.7	8.7	42.1	.3	.1
Català	589	64.4	35.6	-	64.4	7.5	6.5	7.4	14.2	-	11.6	52.7	35.6	-	47.0	5.5	11.6	35.6	.3	-
Castellà	768	52.5	47.5	.1	52.5	6.7	15.7	11.9	13.2	.1	5.9	46.5	47.5	.1	37.3	9.1	5.9	47.5	.0	.2
Ambdues	115	60.0	40.0	-	60.0	6.7	11.0	11.2	11.1	-	14.0	46.0	40.0	-	36.1	7.8	14.0	40.0	1.6	.4
Altres	27	58.6	41.4	-	58.6	-	18.5	10.9	12.0	-	-	58.6	41.4	-	42.9	15.7	-	41.4	-	-
No contesta	0	-	100.0	-	-	-	-	100.0	-	-	-	-	100.0	-	-	-	-	100.0	-	-
P38. PODRIA DIR-ME EL SEU NIVELL D'ESTUDIS?																				
Base: Total	1500	57.8	42.1	.0	57.8	6.9	11.8	10.1	13.4	.0	8.7	49.1	42.1	.1	41.1	7.7	8.7	42.1	.3	.1
Sense estudis	22	8.1	91.9	-	8.1	22.1	32.7	33.5	3.6	-	-	8.1	91.9	-	5.9	-	-	91.9	-	2.3
Acabats als 14/15 anys	375	40.8	59.2	-	40.8	11.4	11.4	20.2	16.2	-	6.9	33.9	59.2	-	28.6	5.2	6.9	59.2	-	.1
Acabats als 16/19 anys	708	55.1	44.9	.1	55.1	6.1	14.1	7.2	17.5	.1	8.0	47.1	44.9	.1	37.3	9.6	8.0	44.9	.3	.1
Universitaris	390	82.1	17.9	-	82.1	3.2	6.8	4.4	3.5	-	12.3	69.8	17.9	-	62.0	7.2	12.3	17.9	.5	.1
No contesta	5	47.3	52.7	-	47.3	-	5.5	11.0	36.3	-	-	41.8	52.7	5.5	36.3	5.5	-	52.7	-	5.5
P39. ON VA NÉIXER VOSTÈ?																				
Base: Total	1500	57.8	42.1	.0	57.8	6.9	11.8	10.1	13.4	.0	8.7	49.1	42.1	.1	41.1	7.7	8.7	42.1	.3	.1
Catalunya	938	61.1	38.9	-	61.1	6.8	10.1	7.3	14.7	-	8.4	52.6	38.9	-	44.1	8.0	8.4	38.9	.4	.1
Resta d'Espanya	261	49.0	51.0	-	49.0	13.2	13.5	21.1	3.2	-	4.9	44.0	51.0	-	39.0	4.9	4.9	51.0	-	.2
Estranger	297	55.8	44.0	.2	55.8	1.6	15.5	9.1	17.8	.2	12.8	43.0	44.0	.2	33.7	9.2	12.8	44.0	.1	.2
No contesta	3	18.8	81.2	-	18.8	-	9.4	9.4	62.3	-	-	9.4	81.2	9.4	-	9.4	-	81.2	-	9.4
P39.1. QUAN TEMPS FA QUE VIU A CATALUNYA?																				
Base: Nascut fora de Catalunya	559	52.6	47.3	.1	52.6	7.0	14.5	14.7	11.0	.1	9.1	43.5	47.3	.1	36.2	7.2	9.1	47.3	.1	.2
Menys de 2 anys	29	34.2	65.8	-	34.2	-	18.2	10.1	37.6	-	9.2	25.0	65.8	-	11.5	13.5	9.2	65.8	-	-
De 2 a 5 anys	64	57.4	42.6	-	57.4	2.9	11.9	12.9	15.0	-	12.7	44.6	42.6	-	29.3	15.3	12.7	42.6	-	-
De 5 a 10 anys	131	56.0	44.0	-	56.0	.4	14.7	5.5	23.5	-	9.6	46.3	44.0	-	37.3	8.8	9.6	44.0	.2	-
De 10 a 20 anys	82	61.2	38.2	.6	61.2	-	17.1	9.0	12.1	.6	9.0	52.2	38.2	.6	48.6	3.6	9.0	38.2	-	.6
Més de 20 anys	252	48.6	51.4	-	48.6	14.7	14.0	22.5	.2	-	8.0	40.6	51.4	-	36.4	4.0	8.0	51.4	-	.2
No contesta	2	100.0	-	-	100.0	-	-	-	-	-	-	100.0	-	-	100.0	-	-	-	-	-

	SITUACIÓ LABORAL				OCUPACIÓ						TIPUS DE RELACIÓ LABORAL				TIPUS DE CONTRACTE					
	TOTAL	TREBALLA	NO TREBALLA	NC	TREBALLA	JUBIL. PEN- SION.	ATU- RAT	MESTR. CASA	ESTU- DIANT	NC	COMPTE PROPI	COMPTE ALIÈ	NO TREBALLA	NC	INDEFINIT	TEMPORAL	COMPTE PROPI	NO TREBALLA	NS	NC
TOTAL SENSE PONDERAR	1500	59.5	40.4	.1	59.5	5.4	11.7	10.3	13.1	.1	10.1	49.3	40.4	.1	40.7	8.2	10.1	40.4	.2	.3
TOTAL PONDERAT	1500	57.8	42.1	.0	57.8	6.9	11.8	10.1	13.4	.0	8.7	49.1	42.1	.1	41.1	7.7	8.7	42.1	.3	.1
NIVELL D'ESTUDIS																				
Base: Total	1500	57.8	42.1	.0	57.8	6.9	11.8	10.1	13.4	.0	8.7	49.1	42.1	.1	41.1	7.7	8.7	42.1	.3	.1
Baix	397	39.0	61.0	-	39.0	11.9	12.6	20.9	15.5	-	6.5	32.5	61.0	-	27.4	4.9	6.5	61.0	-	.2
Mitjà	708	55.1	44.9	.1	55.1	6.1	14.1	7.2	17.5	.1	8.0	47.1	44.9	.1	37.3	9.6	8.0	44.9	.3	.1
Alt	390	82.1	17.9	-	82.1	3.2	6.8	4.4	3.5	-	12.3	69.8	17.9	-	62.0	7.2	12.3	17.9	.5	.1
No contesta	5	47.3	52.7	-	47.3	-	5.5	11.0	36.3	-	-	41.8	52.7	5.5	36.3	5.5	-	52.7	-	5.5
TEMPS DE RESIDÈNCIA A CATALUNYA																				
Base: Total	1500	57.8	42.1	.0	57.8	6.9	11.8	10.1	13.4	.0	8.7	49.1	42.1	.1	41.1	7.7	8.7	42.1	.3	.1
Fins a 10 anys	223	53.5	46.5	-	53.5	1.1	14.3	8.2	22.9	-	10.5	43.1	46.5	-	31.7	11.3	10.5	46.5	.1	-
De 10 a 20 anys	82	61.2	38.2	.6	61.2	-	17.1	9.0	12.1	.6	9.0	52.2	38.2	.6	48.6	3.6	9.0	38.2	-	.6
Més de 20 anys	252	48.6	51.4	-	48.6	14.7	14.0	22.5	.2	-	8.0	40.6	51.4	-	36.4	4.0	8.0	51.4	-	.2
Nascuts a Catalunya	938	61.1	38.9	-	61.1	6.8	10.1	7.3	14.7	-	8.4	52.6	38.9	-	44.1	8.0	8.4	38.9	.4	.1
No contesta	5	50.0	50.0	-	50.0	-	5.8	5.8	38.4	-	-	44.2	50.0	5.8	-	44.2	-	50.0	-	5.8
SITUACIÓ LABORAL																				
Base: Total	1500	57.8	42.1	.0	57.8	6.9	11.8	10.1	13.4	.0	8.7	49.1	42.1	.1	41.1	7.7	8.7	42.1	.3	.1
Treballa	867	100.0	-	-	100.0	-	-	-	-	-	15.0	85.0	-	.0	71.0	13.3	15.0	-	.5	.2
No treballa	632	-	100.0	-	-	16.3	27.9	24.0	31.8	-	-	-	100.0	-	-	-	-	100.0	-	-
No contesta	0	-	-	100.0	-	-	-	-	-	100.0	-	-	-	100.0	-	-	-	-	-	100.0
TIPUS DE RELACIÓ LABORAL																				
Base: Total	1500	57.8	42.1	.0	57.8	6.9	11.8	10.1	13.4	.0	8.7	49.1	42.1	.1	41.1	7.7	8.7	42.1	.3	.1
Compte propi	130	100.0	-	-	100.0	-	-	-	-	-	100.0	-	-	-	-	-	100.0	-	-	-
Compte aliè	737	100.0	-	-	100.0	-	-	-	-	-	-	100.0	-	-	83.6	15.7	-	-	.5	.2
No treballa	632	-	100.0	-	-	16.3	27.9	24.0	31.8	-	-	-	100.0	-	-	-	-	100.0	-	-
No contesta	1	36.4	-	63.6	36.4	-	-	-	-	63.6	-	-	-	100.0	-	-	-	-	-	100.0
TIPUS DE CONTRACTE																				
Base: Total	1500	57.8	42.1	.0	57.8	6.9	11.8	10.1	13.4	.0	8.7	49.1	42.1	.1	41.1	7.7	8.7	42.1	.3	.1
Indefinit	616	100.0	-	-	100.0	-	-	-	-	-	-	100.0	-	-	100.0	-	-	-	-	-
Temporal	116	100.0	-	-	100.0	-	-	-	-	-	-	100.0	-	-	100.0	-	-	-	-	-
Compte propi	130	100.0	-	-	100.0	-	-	-	-	-	100.0	-	-	-	-	-	100.0	-	-	-
No treballa	632	-	100.0	-	-	16.3	27.9	24.0	31.8	-	-	-	100.0	-	-	-	-	100.0	-	-
No sap	4	100.0	-	-	100.0	-	-	-	-	-	-	100.0	-	-	-	-	-	-	100.0	-
No contesta	2	75.9	-	24.1	75.9	-	-	-	-	24.1	-	62.1	-	37.9	-	-	-	-	-	100.0

	SITUACIÓ LABORAL				OCUPACIÓ						TIPUS DE RELACIÓ LABORAL				TIPUS DE CONTRACTE					
	TOTAL	TRE- BALLA	NO TRE- BALLA	NC	TRE- BALLA	JUBIL. PEN- SION.	ATU- RAT	MESTR. CASA	ESTU- DIANT	NC	COMPTE PROPI	COMPTE ALIÈ	NO TREBA- LLA	NC	INDE- FINIT	TEM- PORAL	COMPTE PROPI	NO TREBA- LLA	NS	NC
TOTAL SENSE PONDERAR	1500	59.5	40.4	.1	59.5	5.4	11.7	10.3	13.1	.1	10.1	49.3	40.4	.1	40.7	8.2	10.1	40.4	.2	.3
TOTAL PONDERAT	1500	57.8	42.1	.0	57.8	6.9	11.8	10.1	13.4	.0	8.7	49.1	42.1	.1	41.1	7.7	8.7	42.1	.3	.1
<b>ACTIVITAT</b>																				
Base: Total	1500	57.8	42.1	.0	57.8	6.9	11.8	10.1	13.4	.0	8.7	49.1	42.1	.1	41.1	7.7	8.7	42.1	.3	.1
Agricultura, ramaderia i pesca	16	100.0	-	-	100.0	-	-	-	-	-	67.2	32.8	-	-	29.5	3.2	67.2	-	-	-
Indústries extractives i producció i distribució d'energia, gas i aigua	11	100.0	-	-	100.0	-	-	-	-	-	18.7	81.3	-	-	60.4	20.9	18.7	-	-	-
Indústries manufactureres	176	100.0	-	-	100.0	-	-	-	-	-	6.4	93.6	-	-	82.7	10.6	6.4	-	-	.3
Construcció	60	100.0	-	-	100.0	-	-	-	-	-	26.5	73.5	-	-	53.0	20.5	26.5	-	-	-
Comerç i reparacions	80	100.0	-	-	100.0	-	-	-	-	-	20.1	79.9	-	-	67.4	12.5	20.1	-	-	-
Hoteleria	47	100.0	-	-	100.0	-	-	-	-	-	32.9	67.1	-	-	51.9	15.2	32.9	-	-	-
Transport i comunicacions	59	100.0	-	-	100.0	-	-	-	-	-	20.5	79.5	-	-	71.3	5.0	20.5	-	3.1	-
Mediació financera	27	100.0	-	-	100.0	-	-	-	-	-	2.0	98.0	-	-	96.2	1.8	2.0	-	-	-
Activitats immobiliàries i serveis empresarials	86	100.0	-	-	100.0	-	-	-	-	-	20.3	79.7	-	-	57.6	20.0	20.3	-	2.2	-
Administració pública	58	100.0	-	-	100.0	-	-	-	-	-	-	100.0	-	-	94.2	5.8	-	-	-	-
Educació	85	100.0	-	-	100.0	-	-	-	-	-	6.6	93.4	-	-	74.7	18.4	6.6	-	.3	-
Activitats sanitàries i serveis socials	86	100.0	-	-	100.0	-	-	-	-	-	10.9	89.1	-	-	77.1	12.0	10.9	-	-	-
Serveis personals i domèstics	73	100.0	-	-	100.0	-	-	-	-	-	17.8	82.2	-	-	61.7	19.8	17.8	-	-	.7
No treballa	632	-	100.0	-	-	16.3	27.9	24.0	31.8	-	-	-	100.0	-	-	-	-	100.0	-	-
No contesta	3	83.1	-	16.9	83.1	-	-	-	-	16.9	-	73.5	-	26.5	63.8	-	-	-	-	36.2
<b>DIMENSIÓ DE L'EMPRESA</b>																				
Base: Total	1500	57.8	42.1	.0	57.8	6.9	11.8	10.1	13.4	.0	8.7	49.1	42.1	.1	41.1	7.7	8.7	42.1	.3	.1
Treballa sol	80	100.0	-	-	100.0	-	-	-	-	-	100.0	-	-	-	-	-	100.0	-	-	-
De 1 a 5	107	100.0	-	-	100.0	-	-	-	-	-	33.3	66.7	-	-	48.0	18.2	33.3	-	-	.5
De 6 a 20	145	100.0	-	-	100.0	-	-	-	-	-	6.1	93.9	-	-	72.0	21.8	6.1	-	-	-
De 21 a 100	159	100.0	-	-	100.0	-	-	-	-	-	2.1	97.9	-	-	76.6	18.9	2.1	-	2.3	-
Més de 100	362	100.0	-	-	100.0	-	-	-	-	-	.5	99.5	-	-	91.2	8.3	.5	-	-	-
No treballa	632	-	100.0	-	-	16.3	27.9	24.0	31.8	-	-	-	100.0	-	-	-	-	100.0	-	-
No sap	13	100.0	-	-	100.0	-	-	-	-	-	-	-	-	61.6	32.6	-	-	-	2.1	3.7
No contesta	2	68.2	-	31.8	68.2	-	-	-	-	31.8	-	50.0	-	50.0	31.8	-	-	-	-	68.2



Activitat – Dimensió de l'empresa

	TOTAL	ACTIVITAT															DIMENSIÓ DE L'EMPRESA							
		AGR./ RAM. PESCA	IND. ENER- GIA	IND. MANU- FACT.	CONS- TRU- CCIÓ	COM./ REPA.	HOTE- LE- RIA	TRAN. COM.	MED. FIN.	IMM./ SERV. EMP.	ADM. PÚ- BLICA	EDU- CACIÓ	SANI. SERV. SOC.	SERV. PERS. DOM.	SERV. PERS. DOM.	NO TRE- BALLA	TRE- BALLA SOL	DE 1 A 5	DE 6 A 20	DE 21 A 100	MÉS DE 100	NO TRE- BALLA	NS	NC
TOTAL SENSE PONDERAR	1500	2.5	1.1	10.1	4.7	6.1	3.5	3.9	1.7	5.5	4.5	5.7	5.1	5.0	40.4	.3	6.3	8.1	10.9	11.5	21.6	40.4	.9	.3
TOTAL PONDERAT	1500	1.1	.8	11.7	4.0	5.3	3.2	3.9	1.8	5.7	3.9	5.6	5.7	4.9	42.1	.2	5.4	7.1	9.7	10.6	24.2	42.1	.9	.1
<b>P1. DEMARCACIÓ DE RESIDÈNCIA</b>																								
Base: Total	1500	1.1	.8	11.7	4.0	5.3	3.2	3.9	1.8	5.7	3.9	5.6	5.7	4.9	42.1	.2	5.4	7.1	9.7	10.6	24.2	42.1	.9	.1
Barcelona	1112	.3	.5	13.0	3.5	4.7	2.8	4.0	1.8	5.8	3.5	5.7	6.2	4.8	43.2	.2	4.7	6.7	8.8	9.8	26.0	43.2	.8	-
Girona	147	1.0	.3	7.7	5.3	9.7	5.3	5.0	2.3	4.7	4.3	6.0	4.0	6.3	37.7	.3	7.3	8.3	13.7	14.7	15.7	37.7	2.0	.7
Lleida	84	7.7	2.0	8.0	5.7	6.0	2.7	4.3	1.0	4.0	6.7	6.0	4.7	5.3	35.3	.7	7.3	12.0	13.7	12.3	18.0	35.3	.7	.7
Tarragona	158	3.0	2.3	8.7	5.7	5.3	3.7	2.3	1.3	7.0	4.7	5.0	4.7	3.7	42.7	-	7.3	6.7	9.7	11.0	22.3	42.7	.3	-
<b>P2. DIMENSIÓ DE MUNICIPI</b>																								
Base: Total	1500	1.1	.8	11.7	4.0	5.3	3.2	3.9	1.8	5.7	3.9	5.6	5.7	4.9	42.1	.2	5.4	7.1	9.7	10.6	24.2	42.1	.9	.1
Municipis fins a 10.000 habitants	281	4.7	2.6	12.9	5.3	6.8	3.6	3.8	1.1	3.2	3.7	3.5	5.2	2.9	40.6	-	10.1	6.0	10.5	12.3	20.1	40.6	.3	-
Municipis de 10.001 a 50.000 habitants	585	.4	.6	15.4	3.4	4.9	3.6	5.1	1.9	3.9	3.5	5.4	4.4	5.0	42.5	.1	4.0	8.2	9.9	11.6	22.4	42.5	1.1	.2
Municipis de 50.001 a 500.000 habitants	310	.4	.2	10.1	4.8	6.7	2.9	3.0	1.6	6.8	2.2	3.9	7.4	5.1	44.4	.7	3.9	5.8	9.5	9.7	25.8	44.4	.8	.1
Municipis de més de 500.000 habitants	324	-	-	5.7	3.4	3.4	2.3	2.9	2.3	10.3	6.3	9.7	6.9	6.3	40.6	-	5.1	7.4	8.6	8.0	29.1	40.6	1.1	-
<b>P3. SEXE DE L'ENTREVISTAT</b>																								
Base: Total	1500	1.1	.8	11.7	4.0	5.3	3.2	3.9	1.8	5.7	3.9	5.6	5.7	4.9	42.1	.2	5.4	7.1	9.7	10.6	24.2	42.1	.9	.1
Home	765	1.6	1.0	16.7	7.0	6.0	3.5	6.1	2.9	7.1	3.5	4.2	1.9	3.4	34.6	.4	6.9	7.2	11.7	12.4	26.6	34.6	.4	.1
Dona	735	.6	.5	6.6	.9	4.5	2.8	1.7	.6	4.4	4.3	7.2	9.6	6.4	49.9	-	3.8	7.0	7.5	8.6	21.6	49.9	1.4	.1
<b>P4. EDAT DE L'ENTREVISTAT</b>																								
Base: Total	1500	1.1	.8	11.7	4.0	5.3	3.2	3.9	1.8	5.7	3.9	5.6	5.7	4.9	42.1	.2	5.4	7.1	9.7	10.6	24.2	42.1	.9	.1
De 16 a 29 anys	398	.4	.3	4.6	3.5	4.0	1.7	3.8	1.3	6.3	2.8	3.4	3.7	2.3	61.7	.2	1.3	6.7	7.6	7.6	13.5	61.7	1.4	.2
De 30 a 44 anys	573	1.2	1.2	18.1	5.1	5.9	3.2	5.9	2.0	8.1	3.0	7.6	6.9	6.8	24.9	.0	7.0	8.4	10.3	14.9	33.5	24.9	.9	.0
De 45 a 54 anys	291	2.2	1.1	10.5	4.5	5.9	5.9	2.3	2.7	2.4	6.7	8.2	6.8	6.1	34.0	.6	7.7	6.1	13.6	10.5	27.0	34.0	1.0	.2
De 55 a 64 anys	239	.7	-	9.9	1.8	5.3	2.0	1.5	1.0	3.2	4.3	1.6	5.0	3.1	60.7	-	5.3	5.9	6.7	5.3	16.0	60.7	-	-
<b>P5. NACIONALITAT</b>																								
Base: Total	1500	1.1	.8	11.7	4.0	5.3	3.2	3.9	1.8	5.7	3.9	5.6	5.7	4.9	42.1	.2	5.4	7.1	9.7	10.6	24.2	42.1	.9	.1
Espanyola	1259	1.1	.8	12.7	3.7	5.0	2.9	4.0	2.0	5.5	4.6	5.9	6.2	4.3	41.2	.2	5.0	6.6	9.3	11.4	25.7	41.2	.7	.1
Estrangera	241	1.1	.3	6.6	5.7	6.8	4.7	3.7	.9	7.2	-	4.4	3.4	8.1	46.8	.3	7.0	10.1	11.8	6.1	16.1	46.8	1.7	.3

TOTAL	ACTIVITAT																DIMENSIÓ DE L'EMPRESA								
	AGR./ RAM. PESCA	IND. ENER- GIA	IND. MANU- FACT.	CONS- TRU- CCIÓ	COM./ REPA.	HOTE- LE- RIA	TRAN. COM.	MED. FIN.	IMM./ SERV. EMP.	ADM. PÚ- BLICA	EDU- CACIÓ	SANI. SERV. SOC.	SERV. PERS. DOM.	SERV. PERS. DOM.	NO TRE- BALLA	NO TRE- BALLA	TRE- BALLA SOL	DE 1 A 5	DE 6 A 20	DE 21 A 100	MÉS DE 100	NO TRE- BALLA	NS	NC	
TOTAL SENSE PONDERAR	1500	2.5	1.1	10.1	4.7	6.1	3.5	3.9	1.7	5.5	4.5	5.7	5.1	5.0	40.4	.3	6.3	8.1	10.9	11.5	21.6	40.4	.9	.3	
TOTAL PONDERAT	1500	1.1	.8	11.7	4.0	5.3	3.2	3.9	1.8	5.7	3.9	5.6	5.7	4.9	42.1	.2	5.4	7.1	9.7	10.6	24.2	42.1	.9	.1	
P6. PODRIA DIR-ME LA SEVA OCUPACIÓ?																									
Base: Total	1500	1.1	.8	11.7	4.0	5.3	3.2	3.9	1.8	5.7	3.9	5.6	5.7	4.9	42.1	.2	5.4	7.1	9.7	10.6	24.2	42.1	.9	.1	
Treballa	867	1.9	1.3	20.3	7.0	9.2	5.5	6.8	3.1	9.9	6.7	9.8	9.9	8.4	-	.3	9.3	12.3	16.7	18.3	41.8	-	1.5	.1	
Jubilat, pensionista	103	-	-	-	-	-	-	-	-	-	-	-	-	-	100.0	-	-	-	-	-	-	100.0	-	-	
Aturat	176	-	-	-	-	-	-	-	-	-	-	-	-	-	100.0	-	-	-	-	-	-	100.0	-	-	
Mestressa de casa	152	-	-	-	-	-	-	-	-	-	-	-	-	-	100.0	-	-	-	-	-	-	100.0	-	-	
Estudiant	201	-	-	-	-	-	-	-	-	-	-	-	-	-	100.0	-	-	-	-	-	-	100.0	-	-	
No contesta	0	-	-	-	-	-	-	-	-	-	-	-	-	-	100.0	-	-	-	-	-	-	-	100.0	-	
P7. PER COMENÇAR EN UNA ESCALA DE 0 A 10 EM PODRIA DIR EL GRAU DE PREOCUPACIÓ QUE TÉ PELS SEGÜENTS TEMES:																									
ELS ACCIDENTS LABORALS																									
Base: Total	1500	1.1	.8	11.7	4.0	5.3	3.2	3.9	1.8	5.7	3.9	5.6	5.7	4.9	42.1	.2	5.4	7.1	9.7	10.6	24.2	42.1	.9	.1	
Base:	1494	16	11	176	60	80	47	59	27	86	58	85	86	73	627	3	80	107	144	159	362	627	13	2	
Mitjana	7.26	6.82	7.60	7.36	7.39	7.38	6.73	7.01	6.75	6.48	7.27	7.25	7.77	6.95	7.36	7.46	7.02	7.11	7.19	7.21	7.20	7.36	7.79	8.50	
Desv.Típica	2.25	1.95	1.74	2.05	2.35	2.37	2.09	2.60	3.01	2.52	1.96	2.13	1.86	2.17	2.26	.66	2.62	2.13	2.27	2.11	2.25	2.26	1.79	.50	
0	28	-	-	6.6	-	-	-	7.6	6.6	18.6	1.9	6.6	-	8.3	43.8	-	15.1	1.0	8.3	14.9	16.8	43.8	-	-	
1	9	-	-	-	20.1	25.4	-	-	-	5.7	-	-	-	-	48.9	-	25.4	-	5.7	-	20.1	48.9	-	-	
2	25	3.2	-	7.4	2.1	5.0	-	14.8	7.4	2.1	7.4	-	7.4	-	43.2	-	4.3	2.1	9.5	-	40.9	43.2	-	-	
3	21	1.3	-	-	-	10.0	17.4	-	-	2.5	-	8.7	5.9	2.3	51.9	-	-	24.6	12.5	-	11.0	51.9	-	-	
4	45	1.2	.6	13.5	7.1	2.3	6.3	5.3	1.7	13.5	6.5	5.2	1.1	5.8	29.8	-	1.7	18.9	6.4	9.2	34.1	29.8	-	-	
5	179	1.5	1.2	17.5	4.9	5.9	5.7	3.9	2.8	7.2	1.9	5.6	3.1	6.4	32.4	-	3.5	6.7	15.2	14.6	26.0	32.4	1.6	-	
6	195	1.1	-	6.8	3.1	5.6	2.5	2.8	1.2	9.6	3.0	8.2	4.0	7.7	44.2	-	6.9	6.7	8.7	9.9	23.6	44.2	-	-	
7	226	.9	1.1	14.4	4.2	4.0	2.6	4.0	1.0	4.2	6.8	3.8	8.3	3.6	40.4	.8	4.9	7.5	6.7	12.3	26.9	40.4	1.3	-	
8	302	1.9	1.2	10.6	2.7	4.7	3.1	3.3	.5	4.9	4.9	5.6	7.4	5.8	43.3	.3	6.4	7.5	9.1	12.1	20.7	43.3	.7	.3	
9	157	.9	.3	14.2	1.9	2.4	3.4	4.7	3.0	2.7	3.5	8.7	3.2	2.5	48.5	.2	3.6	4.4	10.6	7.3	23.5	48.5	1.5	.5	
10	306	.3	.8	11.2	6.2	7.9	1.8	3.9	2.1	4.3	2.7	4.4	7.4	3.8	43.3	-	5.3	6.8	9.7	9.5	24.4	43.3	1.0	-	
No sap	6	-	-	9.4	-	-	-	-	-	-	-	-	-	-	90.6	-	-	-	9.4	-	-	90.6	-	-	
No contesta	1	-	-	-	100.0	-	-	-	-	-	-	-	-	-	-	-	-	-	100.0	-	-	-	-	-	

	ACTIVITAT															DIMENSIÓ DE L'EMPRESA								
	TOTAL	AGR./ RAM. PESCA	IND. ENER- GIA	IND. MANU- FACT.	CONS- TRU- CCIÓ	COM./ REPA.	HOTE- LE- RIA	TRAN. COM.	MED. FIN.	IMM./ SERV. EMP.	ADM. PÚ- BLICA	EDU- CACIÓ	SANI. SERV. SOC.	SERV. PERS. DOM.	NO TRE- BALLA	NC	TRE- BALLA SOL	DE 1 A 5	DE 6 A 20	DE 21 A 100	MÉS DE 100	NO TRE- BALLA	NS	NC
TOTAL SENSE PONDERAR	1500	2.5	1.1	10.1	4.7	6.1	3.5	3.9	1.7	5.5	4.5	5.7	5.1	5.0	40.4	.3	6.3	8.1	10.9	11.5	21.6	40.4	.9	.3
TOTAL PONDERAT	1500	1.1	.8	11.7	4.0	5.3	3.2	3.9	1.8	5.7	3.9	5.6	5.7	4.9	42.1	.2	5.4	7.1	9.7	10.6	24.2	42.1	.9	.1
LA PROTECCIÓ DEL MEDI AMBIENT																								
Base: Total	1500	1.1	.8	11.7	4.0	5.3	3.2	3.9	1.8	5.7	3.9	5.6	5.7	4.9	42.1	.2	5.4	7.1	9.7	10.6	24.2	42.1	.9	.1
Base:	1499	16	11	176	60	80	47	59	27	86	58	85	86	73	632	3	80	107	145	159	362	632	13	2
Mitjana	7.82	6.97	8.71	7.94	7.31	8.00	7.62	7.82	7.97	7.83	7.83	8.03	8.49	7.32	7.79	3.06	7.92	7.86	7.70	7.96	7.93	7.79	5.01	8.95
Desv.Típica	1.95	2.70	1.44	1.67	2.04	1.67	1.85	1.75	1.60	1.64	1.64	1.82	1.71	2.15	2.07	4.08	1.62	1.65	2.18	1.57	1.76	2.07	3.58	.82
0	11	5.0	-	-	-	-	-	-	-	-	-	-	-	17.5	60.1	17.5	5.0	-	-	-	-	60.1	35.0	-
1	4	-	-	-	-	-	-	-	-	-	-	-	50.0	-	50.0	-	-	-	50.0	-	-	50.0	-	-
2	16	-	-	3.1	3.3	8.2	-	-	-	3.1	11.8	3.1	-	-	67.2	-	3.3	-	-	6.2	20.0	67.2	3.1	-
3	18	14.6	-	2.9	5.6	-	10.2	-	-	-	-	10.2	-	15.6	40.8	-	1.5	8.3	26.0	2.9	20.4	40.8	-	-
4	23	1.2	-	16.2	8.1	1.2	2.1	10.2	-	8.1	8.1	11.6	-	-	33.1	-	1.2	1.2	24.3	3.4	36.8	33.1	-	-
5	126	1.1	.6	12.7	9.4	4.7	4.4	5.0	1.5	4.1	.6	3.3	2.3	6.9	43.4	-	2.5	8.3	15.2	8.6	20.1	43.4	1.9	-
6	110	1.0	-	10.3	8.4	4.6	2.1	2.4	2.6	9.9	1.2	1.9	2.4	8.8	44.3	-	6.4	9.8	6.3	10.1	21.4	44.3	1.7	-
7	236	.5	.5	10.5	2.1	5.4	4.2	5.5	3.0	6.3	3.9	7.3	3.7	3.9	43.2	-	6.9	5.3	7.6	13.2	23.8	43.2	-	-
8	380	.8	.7	14.6	3.0	6.0	3.3	3.4	1.3	5.9	7.4	5.8	5.3	4.8	37.5	.1	6.5	8.8	6.6	12.1	27.8	37.5	.6	.1
9	202	1.6	1.1	11.1	3.4	6.6	2.2	3.8	1.2	6.4	3.4	4.6	10.4	5.6	38.3	.2	6.0	8.1	11.3	11.8	23.4	38.3	.7	.2
10	375	.8	1.3	11.0	3.4	4.8	2.7	3.8	2.1	4.7	2.2	6.7	7.6	3.0	46.1	-	4.1	5.7	10.9	8.9	23.9	46.1	.3	.1
No sap	1	-	-	-	-	-	-	-	-	-	-	-	-	-	100.0	-	-	-	-	-	-	100.0	-	-
LA VIOLÈNCIA DE GÈNERE																								
Base: Total	1500	1.1	.8	11.7	4.0	5.3	3.2	3.9	1.8	5.7	3.9	5.6	5.7	4.9	42.1	.2	5.4	7.1	9.7	10.6	24.2	42.1	.9	.1
Base:	1494	16	11	175	59	80	47	59	27	86	58	85	86	71	631	3	80	107	143	158	362	631	11	2
Mitjana	8.33	8.59	8.44	8.34	7.58	8.11	8.24	8.20	7.17	7.59	8.07	8.26	8.86	8.62	8.52	6.81	8.24	8.06	8.13	8.55	8.08	8.52	8.13	10.00
Desv.Típica	2.14	1.90	2.16	2.07	3.13	2.31	2.05	2.13	3.15	2.20	2.04	2.12	1.47	1.58	2.05	2.40	2.25	2.37	2.29	1.65	2.29	2.05	1.97	.00
0	22	1.3	1.3	1.3	16.7	9.6	-	-	16.7	4.6	2.4	8.3	-	1.3	36.8	-	4.9	17.9	11.8	-	28.6	36.8	-	-
1	5	-	-	-	50.4	-	-	-	-	-	-	-	-	-	49.6	-	-	11.1	-	-	39.2	49.6	-	-
2	15	-	-	12.0	-	-	1.8	13.8	-	-	15.2	-	-	-	42.1	-	12.0	3.2	-	5.0	37.8	42.1	-	-
3	20	-	-	16.9	14.4	13.2	-	1.4	-	9.3	-	-	-	-	44.8	-	9.3	12.0	13.2	2.5	18.3	44.8	-	-
4	20	1.4	-	20.2	2.7	4.1	9.4	1.4	-	12.1	1.4	9.4	-	5.0	33.0	-	6.6	5.3	30.8	-	24.3	33.0	-	-
5	87	1.2	1.2	22.7	3.9	5.0	9.1	6.3	.3	16.9	1.5	1.1	3.9	2.0	22.7	2.1	3.2	5.9	15.6	13.5	36.9	22.7	2.1	-
6	61	.5	-	6.1	1.3	8.6	-	3.9	-	10.9	9.1	4.0	4.3	5.2	46.2	-	6.8	1.3	10.1	7.4	25.2	46.2	3.0	-
7	154	.5	1.5	5.8	4.4	6.3	1.2	6.4	6.3	6.7	4.8	5.2	8.1	6.8	35.9	-	7.7	8.5	7.0	13.0	28.0	35.9	-	-
8	246	1.0	.5	12.2	3.4	4.5	4.6	3.2	1.0	6.4	4.4	8.3	4.9	4.7	40.8	-	4.1	10.2	8.8	12.0	23.4	40.8	.8	-
9	211	2.2	-	11.8	1.2	5.4	1.1	1.7	1.3	3.4	6.6	9.3	4.1	6.3	45.5	-	4.0	8.1	8.9	10.8	22.2	45.5	.5	-
10	652	1.0	1.0	12.0	4.1	4.9	3.4	4.2	1.2	4.0	2.5	4.2	7.1	4.6	45.8	.2	5.7	5.7	9.3	10.4	22.1	45.8	.7	.2
No sap	5	-	-	8.9	33.7	-	-	-	-	-	-	-	-	-	23.6	-	-	-	33.7	8.9	-	23.6	33.7	-
No contesta	1	-	-	100.0	-	-	-	-	-	-	-	-	-	-	-	-	-	-	-	-	100.0	-	-	-

	TOTAL	ACTIVITAT														DIMENSIÓ DE L'EMPRESA									
		AGR./ RAM. PESCA	IND. ENER- GIA	IND. MANU- FACT.	CONS- TRU- CCIÓ	COM./ REPA.	HOTE- LE- RIA	TRAN. COM.	MED. FIN.	IMM./ SERV. EMP.	ADM. PÚ- BLICA	EDU- CACIÓ	SANI. SERV. SOC.	SERV. PERS. DOM.	NO TRE- BALLA	NO MÉS DE 100	DE 1 A 5	DE 6 A 20	DE 21 A 100	DE MÉS DE 100	NO TRE- BALLA	NS	NC		
TOTAL SENSE PONDERAR	1500	2.5	1.1	10.1	4.7	6.1	3.5	3.9	1.7	5.5	4.5	5.7	5.1	5.0	40.4	.3	6.3	8.1	10.9	11.5	21.6	40.4	.9	.3	
TOTAL PONDERAT	1500	1.1	.8	11.7	4.0	5.3	3.2	3.9	1.8	5.7	3.9	5.6	5.7	4.9	42.1	.2	5.4	7.1	9.7	10.6	24.2	42.1	.9	.1	
LA PRECARIETAT DE LA FEINA																									
Base: Total	1500	1.1	.8	11.7	4.0	5.3	3.2	3.9	1.8	5.7	3.9	5.6	5.7	4.9	42.1	.2	5.4	7.1	9.7	10.6	24.2	42.1	.9	.1	
Base:	1485	16	11	175	59	79	47	59	27	86	58	85	86	71	623	3	80	105	143	159	361	623	13	2	
Mitjana	7.97	7.07	8.19	8.12	7.76	8.13	7.39	7.67	7.81	7.54	7.58	7.88	8.31	7.99	8.08	6.77	8.09	7.72	7.70	8.00	7.87	8.08	8.65	8.73	
Desv.Típica	2.09	2.61	2.50	1.76	2.21	1.69	2.22	2.18	2.67	2.19	2.18	2.37	1.82	1.97	2.10	1.61	1.97	1.96	2.14	1.99	2.17	2.10	1.41	1.91	
0	19	4.1	2.7	-	-	1.4	-	9.5	9.5	2.5	13.7	13.5	-	2.5	40.4	-	2.7	2.9	12.1	6.5	35.5	40.4	-	-	
1	9	-	-	-	5.8	-	-	6.2	-	11.7	-	20.6	-	5.5	50.2	-	5.8	5.5	14.8	3.1	20.6	50.2	-	-	
2	10	5.4	-	17.7	9.7	-	-	-	-	9.4	-	-	17.7	-	40.1	-	7.4	5.0	7.4	17.7	22.4	40.1	-	-	
3	18	-	1.5	10.2	5.8	-	21.9	2.9	-	12.9	-	-	-	-	44.9	-	1.5	-	17.3	2.9	33.4	44.9	-	-	
4	21	1.3	-	10.2	1.3	2.5	11.3	1.3	-	17.8	-	4.9	-	12.6	36.6	-	8.9	3.7	3.9	17.5	29.4	36.6	-	-	
5	115	2.3	.7	9.4	8.2	7.6	4.1	3.2	2.3	9.4	3.9	4.5	4.5	7.7	31.8	.2	4.1	16.0	12.0	10.8	25.0	31.8	-	.2	
6	96	1.5	.5	12.9	6.3	3.3	4.0	5.5	1.9	1.7	4.3	6.1	7.7	-	42.4	1.9	5.6	8.5	9.0	9.3	23.3	42.4	1.9	-	
7	191	1.4	.3	12.0	1.8	4.5	3.0	5.4	.5	4.7	5.4	6.7	4.3	4.1	45.7	-	6.3	4.1	9.9	14.4	19.6	45.7	-	-	
8	333	.7	.6	12.7	2.9	7.4	2.9	4.5	2.0	7.6	4.8	3.5	6.0	5.8	38.4	.1	4.1	8.7	12.0	9.0	26.2	38.4	1.4	.1	
9	211	.9	1.0	15.4	3.9	4.6	3.0	4.0	1.4	6.1	5.2	8.7	4.9	5.8	35.2	-	7.6	6.6	9.2	10.5	30.5	35.2	.2	-	
10	461	.8	1.0	10.5	4.1	5.0	2.4	2.8	2.1	3.9	2.0	5.4	7.2	4.3	48.4	.1	5.3	5.5	7.2	10.9	21.2	48.4	1.2	.2	
No sap	15	-	-	6.9	12.1	3.2	-	-	-	-	3.2	-	-	12.1	62.5	-	-	12.1	15.6	-	6.6	62.5	3.2	-	
LA IGUALTAT ENTRE HOMES I DONES A LA FEINA																									
Base: Total	1500	1.1	.8	11.7	4.0	5.3	3.2	3.9	1.8	5.7	3.9	5.6	5.7	4.9	42.1	.2	5.4	7.1	9.7	10.6	24.2	42.1	.9	.1	
Base:	1486	14	11	176	56	80	47	59	27	86	58	85	85	73	627	1	78	105	143	159	362	627	11	2	
Mitjana	7.51	7.07	7.27	7.71	6.84	7.45	7.08	7.16	7.28	7.13	6.82	7.57	8.12	7.55	7.64	6.60	7.34	7.37	7.20	7.71	7.41	7.64	7.45	7.05	
Desv.Típica	2.37	2.69	2.57	2.25	3.08	2.54	2.52	2.33	2.01	2.58	2.35	2.35	1.96	2.06	2.31	3.40	2.57	2.39	2.55	2.17	2.41	2.31	2.36	2.88	
0	40	2.7	1.4	5.8	9.1	3.8	4.6	5.9	-	14.2	2.5	5.8	.7	2.0	41.6	-	7.8	6.0	12.3	5.8	26.6	41.6	-	-	
1	8	-	-	24.1	27.7	6.4	-	-	-	-	-	10.5	-	-	27.7	3.6	6.4	24.1	24.1	6.8	7.3	27.7	-	3.6	
2	18	-	1.6	10.6	5.8	3.0	10.6	-	-	2.8	23.9	2.8	1.6	-	37.4	-	2.8	2.8	-	14.8	42.2	37.4	-	-	
3	27	-	1.9	4.7	5.6	13.5	1.0	6.8	6.8	-	-	16.5	1.8	1.8	39.5	-	6.8	3.7	10.5	3.1	27.9	39.5	8.6	-	
4	21	2.6	-	25.9	9.5	6.0	-	-	-	8.6	-	2.3	4.6	4.6	40.4	-	10.6	12.4	15.7	2.3	18.6	40.4	-	-	
5	173	.9	.5	12.5	4.1	9.2	6.0	4.3	1.4	5.8	3.4	4.1	4.4	8.2	35.3	-	6.0	9.7	15.0	11.0	22.9	35.3	-	-	
6	127	1.7	-	3.7	3.9	3.3	.4	7.5	4.4	13.1	3.7	3.1	10.0	5.2	40.0	-	5.4	3.5	13.7	12.0	25.4	40.0	-	-	
7	215	.7	1.5	14.2	2.1	2.8	4.1	3.5	2.7	4.5	6.0	8.3	5.5	3.9	40.3	-	3.8	8.4	6.2	10.5	30.8	40.3	-	-	
8	304	.9	1.0	12.1	2.9	4.0	2.4	5.1	1.3	5.3	5.9	6.4	2.9	5.9	43.9	.1	4.8	7.6	6.7	11.4	23.6	43.9	1.7	.3	
9	136	1.2	.2	10.3	2.7	4.7	5.6	2.1	.6	5.7	.4	2.2	5.4	2.9	55.7	.4	6.0	4.0	9.4	9.0	13.8	55.7	1.8	.4	
10	417	.8	.7	13.3	4.0	6.6	2.1	2.9	1.6	4.7	2.0	6.2	8.5	4.8	41.8	-	5.2	6.9	9.6	11.5	24.7	41.8	.4	-	
No sap	13	14.0	-	-	31.9	-	-	-	-	-	-	-	-	-	40.1	14.0	-	-	-	-	-	40.1	14.0	-	-
No contesta	1	-	-	-	-	-	-	-	-	-	-	-	100.0	-	-	-	-	-	-	-	100.0	-	-	-	



TOTAL	ACTIVITAT															DIMENSIÓ DE L'EMPRESA								
	AGR./ RAM. PESCA	IND. ENER- GIA	IND. MANU- FACT.	CONS- TRU- CCIÓ	COM./ REPA.	HOTE- LE- RIA	TRAN. COM.	MED. FIN.	IMM./ SERV. EMP.	ADM. PÚ- BLICA	EDU- CACIÓ	SANI. SERV. SOC.	SERV. PERS. DOM.	NO TRE- BALLA	NC	TRE- BALLA SOL	DE 1 A 5	DE 6 A 20	DE 21 A 100	MÉS DE 100	NO DE TRE- BALLA	NS	NC	
TOTAL SENSE PONDERAR	1500	2.5	1.1	10.1	4.7	6.1	3.5	3.9	1.7	5.5	4.5	5.7	5.1	5.0	40.4	.3	6.3	8.1	10.9	11.5	21.6	40.4	.9	.3
TOTAL PONDERAT	1500	1.1	.8	11.7	4.0	5.3	3.2	3.9	1.8	5.7	3.9	5.6	5.7	4.9	42.1	.2	5.4	7.1	9.7	10.6	24.2	42.1	.9	.1
P8. EM PODRIA DIR SI RECORDA ALGUN ANUNCI DE LES ADMINISTRACIONS PÚBLIQUES QUE HAGI VIST A LA TELEVISIÓ EN ELS ÚLTIMS MESOS?																								
Base: Total	1500	1.1	.8	11.7	4.0	5.3	3.2	3.9	1.8	5.7	3.9	5.6	5.7	4.9	42.1	.2	5.4	7.1	9.7	10.6	24.2	42.1	.9	.1
Sí, en recorda algun	779	1.2	1.1	11.7	4.7	6.4	2.4	4.9	2.7	7.6	5.6	8.1	6.5	4.7	32.4	.1	5.9	8.6	10.1	12.7	29.8	32.4	.3	.1
No, no en recorda cap	681	.9	.3	12.2	3.2	3.8	4.2	3.1	.8	3.9	1.7	3.2	4.5	5.1	52.6	.3	5.0	5.7	9.1	8.1	17.8	52.6	1.6	.1
No sap	40	2.0	2.0	5.3	5.3	8.4	-	-	-	.7	8.4	-	10.4	4.6	52.8	-	1.3	2.7	11.2	10.5	21.5	52.8	-	-
P8.1.1. QUIN RECORDA?																								
Base: Recorda algun anunci	779	1.2	1.1	11.7	4.7	6.4	2.4	4.9	2.7	7.6	5.6	8.1	6.5	4.7	32.4	.1	5.9	8.6	10.1	12.7	29.8	32.4	.3	.1
Accidents laborals	93	.6	-	16.5	4.5	6.6	2.6	6.8	.6	5.9	7.4	9.9	4.3	1.4	33.0	-	9.7	7.3	12.2	13.6	24.1	33.0	-	-
Dolors musculars a la feina	3	16.7	-	-	15.6	-	-	-	-	58.9	-	8.9	-	-	-	-	-	16.7	-	74.4	-	-	8.9	-
Formació	2	-	-	-	-	-	-	-	-	-	-	100.0	-	-	-	-	-	-	13.1	-	86.9	-	-	-
Medi Ambient	33	-	3.2	1.5	.8	12.9	.8	12.8	-	7.1	-	4.5	13.6	.8	41.0	.8	.8	.8	13.6	10.3	31.1	41.0	-	2.3
Violència de gènere	183	1.9	2.5	9.6	2.6	7.4	2.0	3.2	3.5	7.5	4.6	7.5	8.4	6.2	33.2	-	4.9	9.5	10.6	11.8	29.7	33.2	.3	-
Desplegament dels Mossos	10	-	-	38.0	-	2.9	5.4	-	-	5.4	5.4	5.0	19.0	-	19.0	-	2.9	5.4	5.0	29.8	38.0	19.0	-	-
Trànsit	186	1.2	.7	12.9	6.9	5.8	2.7	4.0	3.4	9.5	6.9	4.0	5.3	5.2	31.7	-	6.0	6.5	10.2	13.1	32.4	31.7	-	-
Parla el català	1	-	-	-	-	-	-	-	-	100.0	-	-	-	-	-	-	-	-	100.0	-	-	-	-	-
Transports	4	6.6	-	-	-	-	-	86.9	-	-	-	-	-	-	6.6	-	-	6.6	-	43.4	43.4	6.6	-	-
Hisenda	39	-	-	19.1	12.2	14.1	6.1	8.0	6.0	1.3	.7	6.9	1.3	6.1	17.4	.7	2.6	21.7	6.8	14.1	36.6	17.4	-	.7
Contra el tabac	34	-	2.4	12.3	1.4	6.3	.8	1.4	-	10.9	1.6	24.2	.8	5.4	32.4	-	5.4	3.1	6.9	.8	51.4	32.4	-	-
Preservatius / condons	99	.8	.6	8.5	4.0	2.4	4.0	2.6	3.7	6.8	5.4	10.4	3.9	4.8	42.1	-	5.7	13.4	7.7	10.4	19.7	42.1	1.0	-
012 Serveis Informació	3	-	-	10.7	-	-	-	-	-	-	20.0	50.7	-	-	18.7	-	-	-	10.7	40.0	30.7	18.7	-	-
Gencat	6	-	-	39.8	8.2	-	-	-	-	-	12.9	8.2	-	31.0	-	-	8.2	31.0	-	39.2	21.7	-	-	-
Som-hi	6	-	-	-	-	8.9	-	33.5	-	43.0	5.1	-	9.5	-	-	-	-	-	-	57.0	43.0	-	-	-
Drogues	10	5.1	-	-	-	-	-	-	-	2.9	-	43.7	5.1	43.3	-	5.1	-	-	-	46.6	43.3	5.1	-	-
Alcohol	4	7.0	-	46.5	-	-	-	-	-	-	-	-	-	46.5	-	7.0	-	-	-	46.5	46.5	-	-	-
Loteria	3	-	-	-	-	-	10.5	-	-	-	-	-	69.7	-	19.8	-	10.5	-	-	-	69.7	19.8	-	-
Lletres del tresor	12	-	-	4.2	-	4.2	-	17.1	-	-	29.8	-	-	14.9	29.8	-	14.9	-	2.2	4.2	48.9	29.8	-	-
Visca Barcelona	8	-	-	-	-	-	-	-	21.8	3.3	-	-	21.8	-	53.1	-	-	3.3	-	21.8	21.8	53.1	-	-
Sobre el peix	8	6.6	-	-	-	22.0	-	3.3	-	-	5.8	28.2	-	-	34.0	-	22.0	-	3.3	25.3	15.4	34.0	-	-
Maltractament infantil	6	-	-	63.5	-	-	-	-	-	-	-	31.7	-	-	4.8	-	-	-	95.2	-	-	4.8	-	-
TDT	1	-	-	50.0	-	-	-	-	-	50.0	-	-	-	-	-	-	50.0	-	-	-	50.0	-	-	-
Altres	26	2.2	-	3.0	16.3	9.2	-	-	-	10.3	9.1	3.1	9.1	4.1	33.7	-	8.3	16.3	16.3	10.2	15.3	33.7	-	-

TOTAL	ACTIVITAT																DIMENSIÓ DE L'EMPRESA							
	AGR./ RAM. PESCA	IND. ENER- GIA	IND. MANU- FACT.	CONS- TRU- CCIÓ	COM./ REPA.	HOTE- LE- RIA	TRAN. COM.	MED. FIN.	IMM./ SERV. EMP.	ADM. PÚ- BLICA	EDU- CACIÓ	SANI. SERV. SOC.	SERV. PERS. DOM.	SERV. PERS. DOM.	NO TRE- BALLA	NO NS	TRE- BALLA SOL	DE 1 A 5	DE 6 A 20	DE 21 A 100	MÉS DE 100	NO TRE- BALLA	NS	NC
TOTAL SENSE PONDERAR	1500	2.5	1.1	10.1	4.7	6.1	3.5	3.9	1.7	5.5	4.5	5.7	5.1	5.0	40.4	.3	6.3	8.1	10.9	11.5	21.6	40.4	.9	.3
TOTAL PONDERAT	1500	1.1	.8	11.7	4.0	5.3	3.2	3.9	1.8	5.7	3.9	5.6	5.7	4.9	42.1	.2	5.4	7.1	9.7	10.6	24.2	42.1	.9	.1
P8.1.1. QUIN RECORDA?																								
Base: Total	1500	1.1	.8	11.7	4.0	5.3	3.2	3.9	1.8	5.7	3.9	5.6	5.7	4.9	42.1	.2	5.4	7.1	9.7	10.6	24.2	42.1	.9	.1
Accidents laborals	93	.6	-	16.5	4.5	6.6	2.6	6.8	.6	5.9	7.4	9.9	4.3	1.4	33.0	-	9.7	7.3	12.2	13.6	24.1	33.0	-	-
Dolors musculars a la feina	3	16.7	-	-	15.6	-	-	-	-	58.9	-	8.9	-	-	-	-	-	16.7	-	74.4	-	-	8.9	-
Formació	2	-	-	-	-	-	-	-	-	-	100.0	-	-	-	-	-	-	-	13.1	-	86.9	-	-	-
Medi Ambient	33	-	3.2	1.5	.8	12.9	.8	12.8	-	7.1	-	4.5	13.6	.8	41.0	.8	.8	.8	13.6	10.3	31.1	41.0	-	2.3
Violència de gènere	183	1.9	2.5	9.6	2.6	7.4	2.0	3.2	3.5	7.5	4.6	7.5	8.4	6.2	33.2	-	4.9	9.5	10.6	11.8	29.7	33.2	.3	-
Desplegament dels Mossos	10	-	-	38.0	-	2.9	5.4	-	-	5.4	5.0	19.0	-	-	19.0	-	2.9	5.4	5.0	29.8	38.0	19.0	-	-
Trànsit	186	1.2	.7	12.9	6.9	5.8	2.7	4.0	3.4	9.5	6.9	4.0	5.3	5.2	31.7	-	6.0	6.5	10.2	13.1	32.4	31.7	-	-
Parla el català	1	-	-	-	-	-	-	-	-	100.0	-	-	-	-	-	-	-	-	100.0	-	-	-	-	-
Transports	4	6.6	-	-	-	-	-	86.9	-	-	-	-	-	-	6.6	-	-	6.6	-	43.4	43.4	6.6	-	-
Hisenda	39	-	-	19.1	12.2	14.1	6.1	8.0	6.0	1.3	.7	6.9	1.3	6.1	17.4	.7	2.6	21.7	6.8	14.1	36.6	17.4	-	.7
Contra el tabac	34	-	2.4	12.3	1.4	6.3	.8	1.4	-	10.9	1.6	24.2	.8	5.4	32.4	-	5.4	3.1	6.9	.8	51.4	32.4	-	-
Preservatius / condons	99	.8	.6	8.5	4.0	2.4	4.0	2.6	3.7	6.8	5.4	10.4	3.9	4.8	42.1	-	5.7	13.4	7.7	10.4	19.7	42.1	1.0	-
012 Serveis Informació	3	-	-	10.7	-	-	-	-	-	-	20.0	50.7	-	-	18.7	-	-	-	10.7	40.0	30.7	18.7	-	-
Gencat	6	-	-	39.8	8.2	-	-	-	-	-	12.9	8.2	-	31.0	-	-	8.2	31.0	-	39.2	21.7	-	-	-
Som-hi	6	-	-	-	-	8.9	-	33.5	-	43.0	5.1	-	9.5	-	-	-	-	-	-	57.0	43.0	-	-	-
Drogues	10	5.1	-	-	-	-	-	-	-	-	2.9	-	43.7	5.1	43.3	-	5.1	-	-	-	46.6	43.3	5.1	-
Alcohol	4	7.0	-	46.5	-	-	-	-	-	-	-	-	-	-	46.5	-	7.0	-	-	-	46.5	46.5	-	-
Loteria	3	-	-	-	-	-	10.5	-	-	-	-	-	69.7	-	19.8	-	10.5	-	-	-	69.7	19.8	-	-
Lletres del tresor	12	-	-	4.2	-	4.2	-	17.1	-	-	29.8	-	-	14.9	29.8	-	14.9	-	2.2	4.2	48.9	29.8	-	-
Visca Barcelona	8	-	-	-	-	-	-	-	21.8	3.3	-	-	21.8	-	53.1	-	-	3.3	-	21.8	21.8	53.1	-	-
Sobre el peix	8	6.6	-	-	-	22.0	-	3.3	-	-	5.8	28.2	-	-	34.0	-	22.0	-	3.3	25.3	15.4	34.0	-	-
Maltractament infantil	6	-	-	63.5	-	-	-	-	-	-	-	31.7	-	-	4.8	-	-	-	95.2	-	-	4.8	-	-
TDT	1	-	-	50.0	-	-	-	-	-	50.0	-	-	-	-	-	-	50.0	-	-	-	50.0	-	-	-
Altres	26	2.2	-	3.0	16.3	9.2	-	-	-	10.3	9.1	3.1	9.1	4.1	33.7	-	8.3	16.3	16.3	10.2	15.3	33.7	-	-
No en recorda cap	681	.9	.3	12.2	3.2	3.8	4.2	3.1	.8	3.9	1.7	3.2	4.5	5.1	52.6	.3	5.0	5.7	9.1	8.1	17.8	52.6	1.6	.1
No sap	40	2.0	2.0	5.3	5.3	8.4	-	-	-	.7	8.4	-	10.4	4.6	52.8	-	1.3	2.7	11.2	10.5	21.5	52.8	-	-
P8.2.1. EM PODRIA DIR DE QUINA ADMINISTRACIÓ ERA AQUEST ANUNCI?																								
Base: Recorda algun anunci	779	1.2	1.1	11.7	4.7	6.4	2.4	4.9	2.7	7.6	5.6	8.1	6.5	4.7	32.4	.1	5.9	8.6	10.1	12.7	29.8	32.4	.3	.1
Administració central / Govern d'Espanya (Ministeris, etc.)	325	.9	.9	14.5	3.8	6.3	3.3	5.2	2.4	6.9	9.4	8.1	6.7	3.9	27.6	.2	4.2	9.3	10.3	12.9	35.1	27.6	.3	.3
Generalitat de Catalunya	168	1.6	1.7	9.2	4.7	5.9	.9	8.1	3.8	8.9	5.0	9.9	7.5	4.0	28.7	-	8.0	6.2	10.0	15.1	32.1	28.7	-	-
Departament de Treball de la Generalitat	10	-	-	-	-	-	-	-	-	17.9	-	20.6	2.7	-	58.8	-	-	17.9	-	17.9	2.7	58.8	2.7	-
Altres departaments de la Generalitat de Catalunya	17	1.7	3.2	-	9.3	3.0	-	-	-	30.3	-	4.7	3.4	15.9	28.6	-	3.4	4.9	20.8	18.9	23.5	28.6	-	-
Diputació / diputacions	2	-	-	-	-	-	-	-	-	-	100.0	-	-	-	-	-	-	-	-	100.0	-	-	-	-
Ajuntament de Barcelona	21	-	-	-	8.9	8.9	-	-	8.9	10.2	-	-	17.8	-	45.4	-	-	10.2	8.9	8.9	26.6	45.4	-	-
Altres Ajuntaments	2	-	-	-	-	-	-	-	-	-	-	11.6	-	11.6	76.8	-	11.6	-	-	-	11.6	76.8	-	-
DGT	19	1.5	2.8	5.6	4.3	3.0	9.9	2.6	11.4	16.9	-	2.8	-	9.9	29.4	-	7.1	1.5	19.9	9.9	32.2	29.4	-	-
Hisenda (Agència Tributària)	1	-	-	-	-	100.0	-	-	-	-	-	-	-	-	-	-	-	100.0	-	-	-	-	-	-
No sap	214	1.6	.6	12.7	5.7	7.8	1.9	3.2	1.3	4.4	1.1	7.6	5.5	5.8	40.6	-	7.9	9.7	9.1	9.8	22.5	40.6	.5	-

TOTAL	ACTIVITAT																DIMENSIÓ DE L'EMPRESA							
	AGR./	IND.	IND.	CONS-	HOTE-	IMM./	ADM.	SANI.	SERV.	NO	TRE-	DE	DE	DE	MÉS	NO	NS	NC						
	RAM.	ENER-	MANU-	TRU-	COM./	LE-	TRAN.	MED.	SERV.	PÚ-	EDU-	SANI.	SERV.	PERS.	TRE-	BALLA			DE	DE	DE	BALLA		
PESCA	GIA	FACT.	CCIÓ	REPA.	RIA	COM.	FIN.	EMP.	BLICA	CACIÓ	SOC.	DOM.	BALLA	100	100	BALLA	5	20	100	100	BALLA			
TOTAL SENSE PONDERAR	1500	2.5	1.1	10.1	4.7	6.1	3.5	3.9	1.7	5.5	4.5	5.7	5.1	5.0	40.4	.3	6.3	8.1	10.9	11.5	21.6	40.4	.9	.3
TOTAL PONDERAT	1500	1.1	.8	11.7	4.0	5.3	3.2	3.9	1.8	5.7	3.9	5.6	5.7	4.9	42.1	.2	5.4	7.1	9.7	10.6	24.2	42.1	.9	.1
P8.1. QUINS ANUNCIS DE LES ADMINISTRACIONS PÚBLIQUES RECORDA HAVER VIST EN ELS ÚLTIMS MESOS A LA TELEVISIÓ?																								
Base: Total mencions	779	1.2	1.1	11.7	4.7	6.4	2.4	4.9	2.7	7.6	5.6	8.1	6.5	4.7	32.4	.1	5.9	8.6	10.1	12.7	29.8	32.4	.3	.1
Accidents laborals	164	.8	-	16.4	4.6	7.0	1.4	3.8	.6	8.6	4.8	14.8	6.9	2.2	27.9	-	8.8	8.9	13.0	12.3	29.0	27.9	-	-
Dolors musculars a la feina	7	8.0	-	-	7.5	-	-	-	-	36.2	7.5	32.4	-	-	4.3	4.3	-	8.0	-	79.2	-	4.3	4.3	4.3
Formació	5	-	-	-	-	-	-	9.3	-	45.0	-	45.7	-	-	-	-	9.3	-	5.3	45.0	35.1	-	5.3	-
Medi Ambient	107	1.3	1.2	12.3	1.7	10.8	4.7	5.7	-	9.3	1.7	5.3	9.6	2.5	33.7	.3	4.1	6.2	11.1	11.9	32.0	33.7	.3	.7
Violència de gènere	336	1.4	1.6	11.7	2.6	6.2	1.3	5.9	3.0	5.5	5.5	6.9	7.4	4.8	35.9	.1	5.3	5.7	9.3	12.4	30.7	35.9	.4	.2
Desplegament dels Mossos	15	3.5	-	37.5	-	1.9	5.4	-	-	3.5	19.8	3.3	12.5	-	12.5	-	1.9	9.0	3.3	32.1	41.3	12.5	-	-
Trànsit	365	1.3	.7	13.3	5.1	5.6	2.6	3.9	3.3	7.1	6.1	6.4	7.0	3.9	33.7	-	5.1	8.0	10.2	13.4	29.5	33.7	.1	-
Pirateria informàtica	1	-	-	100.0	-	-	-	-	-	-	-	-	-	-	-	-	-	-	-	-	100.0	-	-	-
Parla el català	3	9.5	-	-	-	-	-	-	-	80.9	9.5	-	-	-	-	-	9.5	9.5	17.9	63.1	-	-	-	-
Transports	20	2.9	-	20.3	12.1	-	9.4	18.9	-	5.2	9.4	-	-	-	21.7	-	10.9	20.3	5.4	13.4	28.3	21.7	-	-
Hisenda	58	-	.5	19.1	8.1	10.7	10.4	6.2	4.0	1.7	.5	5.9	4.5	4.1	23.8	.5	1.7	21.3	9.1	11.6	32.0	23.8	-	.5
Contra el tabac	72	1.9	1.1	9.5	2.1	4.1	3.0	5.8	2.6	9.1	6.6	18.3	4.1	5.1	26.7	-	7.3	3.3	5.4	8.5	48.8	26.7	-	-
Preservatius / condons	176	1.4	.3	8.6	2.9	5.5	3.5	2.5	6.6	7.5	6.0	8.1	6.0	3.8	37.3	-	4.0	8.8	8.3	13.7	27.1	37.3	.6	.3
012 Serveis Informació	8	-	-	32.6	3.4	-	6.4	-	-	-	29.2	16.3	-	-	12.0	-	-	22.7	6.9	42.1	16.3	12.0	-	-
Gencat	7	-	-	33.7	6.9	-	-	4.0	-	-	14.9	6.9	-	26.2	7.4	-	6.9	34.1	-	33.2	18.3	7.4	-	-
Som-hi	6	-	-	-	-	8.4	-	31.9	-	41.0	4.8	-	9.0	-	4.8	-	-	-	-	54.2	41.0	4.8	-	-
Drogues	36	3.6	1.4	2.8	-	8.7	1.4	5.1	10.3	-	6.7	-	16.9	1.4	41.7	-	10.2	2.7	6.5	1.4	36.1	41.7	1.4	-
Alcohol	12	2.4	-	15.9	15.9	-	-	-	-	2.4	-	-	15.9	-	47.6	-	18.3	-	2.4	-	31.7	47.6	-	-
Loteria	3	-	-	-	-	-	10.5	-	-	-	-	-	69.7	-	19.8	-	10.5	-	-	-	69.7	19.8	-	-
Lletres del tresor	22	-	8.2	2.3	-	6.9	-	9.5	-	10.6	16.5	-	1.2	8.2	36.5	-	8.2	2.3	9.5	12.9	30.5	36.5	-	-
Visca Barcelona	18	-	-	-	-	-	-	4.2	10.1	11.6	-	11.6	11.6	-	50.8	-	2.7	1.5	-	13.2	31.9	50.8	-	-
Sobre el peix	21	2.7	1.4	9.0	-	9.0	-	3.7	-	2.7	13.8	24.3	9.0	-	24.3	-	9.0	2.4	5.4	10.4	46.1	24.3	-	2.4
Maltractament infantil	20	9.4	-	30.7	-	2.5	1.4	-	-	-	13.4	9.4	13.3	1.4	18.6	-	-	3.9	39.9	4.1	33.6	18.6	-	-
TDT	1	-	-	50.0	-	-	-	-	-	50.0	-	-	-	-	-	-	50.0	-	-	-	50.0	-	-	-
Exèrcit	11	-	-	17.4	-	4.9	2.6	-	17.4	37.5	20.1	-	-	-	-	-	-	2.6	20.1	34.9	42.4	-	-	-
Altres	47	1.8	-	5.6	9.5	16.0	-	1.7	-	14.0	5.0	1.7	6.1	2.2	36.5	-	6.2	12.8	16.7	13.3	14.5	36.5	-	-

TOTAL	ACTIVITAT															DIMENSIÓ DE L'EMPRESA								
	AGR./	IND.	IND.	CONS-	HOTE-	IMM./	ADM.	SANI.	SERV.	NO	TRE-	DE	DE	DE	MÉS	NO	NS	NC						
	RAM.	ENER-	MANU-	TRU-	COM./	LE-	TRAN.	MED.	SERV.	PÚ-	EDU-	SANI.	SERV.	PERS.	TRE-	BALLA			DE	NO				
PESCA	GIA	FACT.	CCIÓ	REPA.	RIA	COM.	FIN.	EMP.	BLICA	CACIÓ	SOC.	DOM.	BALLA	SOL	1 A	6 A	21 A	100	100	BALLA				
TOTAL SENSE PONDERAR	1500	2.5	1.1	10.1	4.7	6.1	3.5	3.9	1.7	5.5	4.5	5.7	5.1	5.0	40.4	.3	6.3	8.1	10.9	11.5	21.6	40.4	.9	.3
TOTAL PONDERAT	1500	1.1	.8	11.7	4.0	5.3	3.2	3.9	1.8	5.7	3.9	5.6	5.7	4.9	42.1	.2	5.4	7.1	9.7	10.6	24.2	42.1	.9	.1
P8.1. QUINS ANUNCIS DE LES ADMINISTRACIONS PÚBLIQUES RECORDA HAVER VIST EN ELS ÚLTIMS MESOS A LA TELEVISIÓ?																								
Base: Total	1500	1.1	.8	11.7	4.0	5.3	3.2	3.9	1.8	5.7	3.9	5.6	5.7	4.9	42.1	.2	5.4	7.1	9.7	10.6	24.2	42.1	.9	.1
Accidents laborals	164	.8	-	16.4	4.6	7.0	1.4	3.8	.6	8.6	4.8	14.8	6.9	2.2	27.9	-	8.8	8.9	13.0	12.3	29.0	27.9	-	-
Dolors musculars a la feina	7	8.0	-	-	7.5	-	-	-	-	36.2	7.5	32.4	-	-	4.3	4.3	-	8.0	-	79.2	-	4.3	4.3	4.3
Formació	5	-	-	-	-	-	-	9.3	-	45.0	-	45.7	-	-	-	-	9.3	-	5.3	45.0	35.1	-	5.3	-
Medi Ambient	107	1.3	1.2	12.3	1.7	10.8	4.7	5.7	-	9.3	1.7	5.3	9.6	2.5	33.7	.3	4.1	6.2	11.1	11.9	32.0	33.7	.3	.7
Violència de gènere	336	1.4	1.6	11.7	2.6	6.2	1.3	5.9	3.0	5.5	5.5	6.9	7.4	4.8	35.9	.1	5.3	5.7	9.3	12.4	30.7	35.9	.4	.2
Desplegament dels Mossos	15	3.5	-	37.5	-	1.9	5.4	-	-	3.5	19.8	3.3	12.5	-	12.5	-	1.9	9.0	3.3	32.1	41.3	12.5	-	-
Trànsit	365	1.3	.7	13.3	5.1	5.6	2.6	3.9	3.3	7.1	6.1	6.4	7.0	3.9	33.7	-	5.1	8.0	10.2	13.4	29.5	33.7	.1	-
Pirateria informàtica	1	-	-	100.0	-	-	-	-	-	-	-	-	-	-	-	-	-	-	-	-	100.0	-	-	-
Parla el català	3	9.5	-	-	-	-	-	-	-	80.9	9.5	-	-	-	-	-	9.5	9.5	17.9	63.1	-	-	-	-
Transports	20	2.9	-	20.3	12.1	-	9.4	18.9	-	5.2	9.4	-	-	-	21.7	-	10.9	20.3	5.4	13.4	28.3	21.7	-	-
Hisenda	58	-	.5	19.1	8.1	10.7	10.4	6.2	4.0	1.7	.5	5.9	4.5	4.1	23.8	.5	1.7	21.3	9.1	11.6	32.0	23.8	-	.5
Contra el tabac	72	1.9	1.1	9.5	2.1	4.1	3.0	5.8	2.6	9.1	6.6	18.3	4.1	5.1	26.7	-	7.3	3.3	5.4	8.5	48.8	26.7	-	-
Preservatius / condons	176	1.4	.3	8.6	2.9	5.5	3.5	2.5	6.6	7.5	6.0	8.1	6.0	3.8	37.3	-	4.0	8.8	8.3	13.7	27.1	37.3	.6	.3
012 Serveis Informació	8	-	-	32.6	3.4	-	6.4	-	-	-	29.2	16.3	-	-	12.0	-	-	22.7	6.9	42.1	16.3	12.0	-	-
Gencat	7	-	-	33.7	6.9	-	-	4.0	-	14.9	6.9	-	26.2	7.4	-	-	6.9	34.1	-	33.2	18.3	7.4	-	-
Som-hi	6	-	-	-	-	8.4	-	31.9	-	41.0	4.8	-	9.0	-	4.8	-	-	-	-	54.2	41.0	4.8	-	-
Drogues	36	3.6	1.4	2.8	-	8.7	1.4	5.1	10.3	-	6.7	-	16.9	1.4	41.7	-	10.2	2.7	6.5	1.4	36.1	41.7	1.4	-
Alcohol	12	2.4	-	15.9	15.9	-	-	-	-	2.4	-	-	15.9	-	47.6	-	18.3	-	2.4	-	31.7	47.6	-	-
Loteria	3	-	-	-	-	-	10.5	-	-	-	-	-	69.7	-	19.8	-	10.5	-	-	-	69.7	19.8	-	-
Lletres del tresor	22	-	8.2	2.3	-	6.9	-	9.5	-	10.6	16.5	-	1.2	8.2	36.5	-	8.2	2.3	9.5	12.9	30.5	36.5	-	-
Visca Barcelona	18	-	-	-	-	-	-	4.2	10.1	11.6	-	11.6	11.6	-	50.8	-	2.7	1.5	-	13.2	31.9	50.8	-	-
Sobre el peix	21	2.7	1.4	9.0	-	9.0	-	3.7	-	2.7	13.8	24.3	9.0	-	24.3	-	9.0	2.4	5.4	10.4	46.1	24.3	-	2.4
Maltractament infantil	20	9.4	-	30.7	-	2.5	1.4	-	-	-	13.4	9.4	13.3	1.4	18.6	-	-	3.9	39.9	4.1	33.6	18.6	-	-
TDT	1	-	-	50.0	-	-	-	-	-	50.0	-	-	-	-	-	-	50.0	-	-	-	50.0	-	-	-
Exèrcit	11	-	-	17.4	-	4.9	2.6	-	17.4	37.5	20.1	-	-	-	-	-	-	2.6	20.1	34.9	42.4	-	-	-
Altres	47	1.8	-	5.6	9.5	16.0	-	1.7	-	14.0	5.0	1.7	6.1	2.2	36.5	-	6.2	12.8	16.7	13.3	14.5	36.5	-	-
No en recorda cap	681	.9	.3	12.2	3.2	3.8	4.2	3.1	.8	3.9	1.7	3.2	4.5	5.1	52.6	.3	5.0	5.7	9.1	8.1	17.8	52.6	1.6	.1
No sap	40	2.0	2.0	5.3	5.3	8.4	-	-	-	.7	8.4	-	10.4	4.6	52.8	-	1.3	2.7	11.2	10.5	21.5	52.8	-	-

TOTAL	ACTIVITAT																DIMENSIÓ DE L'EMPRESA							
	AGR./ RAM. PESCA	IND. ENER- GIA	IND. MANU- FACT.	CONS- TRU- CCIÓ	COM./ REPA.	HOTE- LE- RIA	TRAN. COM.	MED. FIN.	IMM./ SERV. EMP.	ADM. PÚ- BLICA	EDU- CACIÓ	SANI. SERV. SOC.	SERV. PERS. DOM.	SERV. PERS. BALLA	NO TRE- BALLA	NC	TRE- BALLA SOL	DE 1 A 5	DE 6 A 20	DE 21 A 100	MÉS DE 100	NO TRE- BALLA	NS	NC
TOTAL SENSE PONDERAR	1500	2.5	1.1	10.1	4.7	6.1	3.5	3.9	1.7	5.5	4.5	5.7	5.1	5.0	40.4	.3	6.3	8.1	10.9	11.5	21.6	40.4	.9	.3
TOTAL PONDERAT	1500	1.1	.8	11.7	4.0	5.3	3.2	3.9	1.8	5.7	3.9	5.6	5.7	4.9	42.1	.2	5.4	7.1	9.7	10.6	24.2	42.1	.9	.1
P8.2. EM PODRIA DIR DE QUINA ADMINISTRACIÓ ERA?																								
Base: Total mencions	779	1.2	1.1	11.7	4.7	6.4	2.4	4.9	2.7	7.6	5.6	8.1	6.5	4.7	32.4	.1	5.9	8.6	10.1	12.7	29.8	32.4	.3	.1
Administració central / Govern d'Espanya (Ministeris, etc.)	439	1.2	1.3	14.2	4.0	6.9	2.5	6.3	2.8	6.2	8.4	6.8	6.4	4.0	28.7	.1	5.3	7.6	9.8	14.1	33.8	28.7	.2	.2
Generalitat de Catalunya	273	1.7	1.3	10.7	4.8	5.7	2.1	5.8	2.3	8.0	6.2	11.0	6.5	3.1	30.7	.1	7.3	8.5	8.3	11.9	32.9	30.7	.1	.3
Departament de Treball de la Generalitat	21	-	-	2.5	-	-	9.0	1.4	-	22.9	-	21.7	10.3	-	32.2	-	9.0	28.3	2.4	16.4	10.3	32.2	1.4	-
Altres departaments de la Generalitat de Catalunya	30	1.8	2.7	-	6.0	1.6	-	-	6.1	28.7	-	2.5	1.8	8.7	39.9	-	2.8	2.7	18.4	22.5	13.7	39.9	-	-
Diputació / diputacions	2	-	-	-	-	20.9	-	-	-	-	79.1	-	-	-	-	-	-	-	-	79.1	20.9	-	-	-
Ajuntament de Barcelona	34	-	-	.8	5.4	5.4	-	7.6	5.4	18.5	-	6.2	11.6	-	39.1	-	1.4	6.2	5.4	9.4	38.5	39.1	-	-
Altres Ajuntaments	3	-	-	-	-	-	-	-	-	-	-	9.6	-	9.6	80.7	-	9.6	-	-	-	9.6	80.7	-	-
DGT	49	1.1	2.1	9.7	3.7	5.5	7.5	5.8	4.3	10.2	-	8.6	8.1	4.3	29.0	-	11.8	9.7	9.8	15.1	24.6	29.0	-	-
Hisenda (Agència Tributària)	1	-	-	-	-	100.0	-	-	-	-	-	-	-	-	-	-	-	100.0	-	-	-	-	-	-
Altres	0	-	-	-	-	-	-	-	-	-	-	-	-	-	100.0	-	-	-	-	-	-	100.0	-	-
No sap	264	1.6	.7	13.2	5.0	7.3	1.7	3.0	1.8	4.7	1.8	7.5	7.4	4.7	39.6	-	7.1	8.3	9.1	10.0	25.6	39.6	.4	-
No contesta	2	-	-	-	-	-	-	-	-	20.9	-	-	-	-	79.1	-	-	-	20.9	-	-	79.1	-	-

TOTAL	ACTIVITAT																DIMENSIÓ DE L'EMPRESA								
	AGR./ RAM. PESCA	IND. ENER- GIA	IND. MANU- FACT.	CONS- TRU- CCIÓ	COM./ REPA.	HOTE- LE- RIA	TRAN. COM.	MED. FIN.	IMM./ SERV. EMP.	ADM. PÚ- BLICA	EDU- CACIÓ	SANI. SERV. SOC.	SERV. PERS. DOM.	NO TRE- BALLA	NO NS	NC	TRE- BALLA SOL	DE 1 A 5	DE 6 A 20	DE 21 A 100	MÉS DE 100	NO TRE- BALLA	NS	NC	
TOTAL SENSE PONDERAR	1500	2.5	1.1	10.1	4.7	6.1	3.5	3.9	1.7	5.5	4.5	5.7	5.1	5.0	40.4	.3	6.3	8.1	10.9	11.5	21.6	40.4	.9	.3	
TOTAL PONDERAT	1500	1.1	.8	11.7	4.0	5.3	3.2	3.9	1.8	5.7	3.9	5.6	5.7	4.9	42.1	.2	5.4	7.1	9.7	10.6	24.2	42.1	.9	.1	
P8.2. ADMINISTRACIÓ A LA QUE PERTANY L'ANUNCI... (5 ANUNCIS MÉS VISTOS, ANUNCI SOBRE ACCIDENTS LABORALS I ANUNCI SOBRE DOLORS MUSCULARS A LA FEINA)																									
TRÀNSIT																									
Base: Esmenta anunci Trànsit	365	1.3	.7	13.3	5.1	5.6	2.6	3.9	3.3	7.1	6.1	6.4	7.0	3.9	33.7	-	5.1	8.0	10.2	13.4	29.5	33.7	.1	-	
Administració central / Govern d'Espanya (Ministeris, etc.)	181	1.0	.6	18.6	4.0	4.0	2.8	4.8	3.3	7.6	11.2	4.2	7.0	3.8	27.0	-	2.9	5.8	10.1	16.6	37.3	27.0	.3	-	
Generalitat de Catalunya	47	2.9	-	6.7	5.1	6.7	-	4.6	7.9	5.0	2.8	7.9	10.8	1.1	38.5	-	5.0	4.0	14.1	2.2	36.3	38.5	-	-	
Departament de Treball de la Generalitat	2	-	-	-	-	-	-	-	-	22.1	-	-	-	-	77.9	-	-	-	22.1	-	77.9	-	-	-	
Altres departaments de la Generalitat de Catalunya	6	-	8.4	-	8.4	7.9	-	-	-	37.6	-	-	-	-	37.6	-	-	8.4	-	29.8	24.2	37.6	-	-	
Diputació / diputacions	0	-	-	-	100.0	-	-	-	-	-	-	-	-	-	-	-	-	-	-	100.0	-	-	-	-	
Ajuntament de Barcelona	4	-	-	-	-	-	-	-	-	-	-	-	-	-	100.0	-	-	-	-	-	100.0	-	-	-	
Altres Ajuntaments	0	-	-	-	-	-	-	-	-	-	-	-	-	-	100.0	-	-	-	-	-	100.0	-	-	-	
DGT	49	1.2	2.1	9.8	2.7	5.5	7.6	5.8	4.4	10.4	-	8.7	8.2	4.4	29.3	-	11.9	9.8	8.8	15.2	24.9	29.3	-	-	
Altres	0	-	-	-	-	-	-	-	-	-	-	-	-	-	100.0	-	-	-	-	-	100.0	-	-	-	
No sap	73	1.2	-	9.6	9.8	9.0	1.1	.7	-	2.9	.8	10.9	5.1	6.6	42.5	-	7.2	15.6	11.2	11.2	12.3	42.5	-	-	
No contesta	2	-	-	-	-	-	-	-	-	-	-	-	-	-	100.0	-	-	-	-	-	100.0	-	-	-	
VIOLÈNCIA DE GÈNERE																									
Base: Esmenta anunci Violència de gènere	336	1.4	1.6	11.7	2.6	6.2	1.3	5.9	3.0	5.5	5.5	6.9	7.4	4.8	35.9	.1	5.3	5.7	9.3	12.4	30.7	35.9	.4	.2	
Administració central / Govern d'Espanya (Ministeris, etc.)	137	.2	1.7	13.8	1.7	7.4	1.6	7.8	-	4.0	10.8	5.9	8.5	5.8	30.8	-	4.8	4.2	9.6	13.8	36.5	30.8	.4	-	
Generalitat de Catalunya	67	2.1	3.2	9.8	1.2	6.0	1.9	6.4	8.8	5.0	2.3	8.3	2.3	1.5	40.8	.4	7.5	1.9	8.2	11.6	28.8	40.8	-	1.2	
Departament de Treball de la Generalitat	2	-	-	-	-	-	-	-	-	100.0	-	-	-	-	-	-	-	100.0	-	-	-	-	-	-	-
Altres departaments de la Generalitat de Catalunya	4	-	-	-	12.4	-	-	-	43.8	43.8	-	-	-	-	-	-	-	-	56.2	-	43.8	-	-	-	
Ajuntament de Barcelona	2	-	-	-	-	-	-	-	-	-	-	-	-	-	100.0	-	-	-	-	-	100.0	-	-	-	
No sap	125	2.6	.8	11.2	4.0	5.4	.8	4.0	1.9	4.9	1.7	7.5	9.5	5.9	39.7	-	5.1	8.2	8.2	12.2	25.9	39.7	.8	-	
PRESERVATIUS / CONDONOS																									
Base: Esmenta anunci Preservatiu / condons	176	1.4	.3	8.6	2.9	5.5	3.5	2.5	6.6	7.5	6.0	8.1	6.0	3.8	37.3	-	4.0	8.8	8.3	13.7	27.1	37.3	.6	.3	
Administració central / Govern d'Espanya (Ministeris, etc.)	117	1.9	.2	11.0	3.9	6.3	3.4	1.8	8.4	5.4	7.9	9.0	8.1	3.2	29.6	-	5.0	9.3	8.8	12.0	34.1	29.6	.8	.4	
Generalitat de Catalunya	11	-	-	-	-	-	-	16.2	-	16.2	7.3	4.9	4.3	-	51.1	-	4.3	-	2.4	18.7	23.6	51.1	-	-	
Altres departaments de la Generalitat de Catalunya	11	2.5	-	-	2.5	-	-	-	-	27.9	-	4.3	5.0	20.7	37.1	-	2.5	2.5	25.7	23.2	9.0	37.1	-	-	
No sap	36	-	.8	5.9	.8	6.7	5.9	1.4	5.1	5.0	1.6	7.4	-	1.5	58.0	-	1.4	11.8	2.9	14.8	11.2	58.0	-	-	

	TOTAL	ACTIVITAT														DIMENSIÓ DE L'EMPRESA									
		AGR./ RAM. PESCA	IND. ENER- GIA	IND. MANU- FACT.	CONS- TRU- CCIÓ	COM./ REPA.	HOTE- LE- RIA	TRAN. COM.	MED. FIN.	IMM./ SERV. EMP.	ADM. PÚ- BLICA	EDU- CACIÓ	SANI. SERV. SOC.	SERV. PERS. DOM.	SERV. PERS. DOM.	NO TRE- BALLA	NC	TRE- BALLA SOL	DE 1 A 5	DE 6 A 20	DE 21 A 100	MÉS DE 100	NO TRE- BALLA	NS	NC
TOTAL SENSE PONDERAR	1500	2.5	1.1	10.1	4.7	6.1	3.5	3.9	1.7	5.5	4.5	5.7	5.1	5.0	40.4	.3	6.3	8.1	10.9	11.5	21.6	40.4	.9	.3	
TOTAL PONDERAT	1500	1.1	.8	11.7	4.0	5.3	3.2	3.9	1.8	5.7	3.9	5.6	5.7	4.9	42.1	.2	5.4	7.1	9.7	10.6	24.2	42.1	.9	.1	
<b>MEDI AMBIENT</b>																									
Base: Esmenta anunci Medi Ambient	107	1.3	1.2	12.3	1.7	10.8	4.7	5.7	-	9.3	1.7	5.3	9.6	2.5	33.7	.3	4.1	6.2	11.1	11.9	32.0	33.7	.3	.7	
Administració central / Govern d'Espanya (Ministeris, etc.)	30	-	1.8	12.5	.9	13.5	6.3	-	-	20.6	-	1.7	5.2	6.3	30.4	.9	-	14.2	13.5	18.8	20.6	30.4	-	2.6	
Generalitat de Catalunya	40	2.1	.7	13.2	1.3	9.9	8.0	4.7	-	3.8	4.7	7.1	6.6	1.3	36.6	-	9.9	6.1	7.2	13.0	26.6	36.6	.7	-	
Altres departaments de la Generalitat de Catalunya	3	-	-	-	17.1	-	-	-	-	-	-	-	-	-	82.9	-	-	-	-	17.1	-	82.9	-	-	
Ajuntament de Barcelona	12	-	-	-	-	15.2	-	15.2	-	15.2	-	-	15.2	-	39.1	-	-	-	-	-	60.9	39.1	-	-	
Altres Ajuntaments	2	-	-	-	-	-	-	-	-	-	-	-	-	-	100.0	-	-	-	-	-	-	100.0	-	-	
No sap	21	2.5	2.5	20.0	2.5	8.8	-	11.3	-	2.5	-	11.1	20.1	1.3	17.3	-	2.5	-	24.0	7.3	48.9	17.3	-	-	
<b>CONTRA EL TABAC</b>																									
Base: Esmenta anunci Contra el tabac	72	1.9	1.1	9.5	2.1	4.1	3.0	5.8	2.6	9.1	6.6	18.3	4.1	5.1	26.7	-	7.3	3.3	5.4	8.5	48.8	26.7	-	-	
Administració central / Govern d'Espanya (Ministeris, etc.)	22	-	-	10.7	-	10.8	9.7	10.7	8.5	8.5	10.8	9.7	3.7	-	16.9	-	16.9	3.5	10.8	9.7	42.1	16.9	-	-	
Generalitat de Catalunya	40	.7	2.0	6.7	2.5	.7	-	4.6	-	10.6	6.0	21.3	4.6	9.3	31.1	-	1.9	2.0	1.2	5.3	58.4	31.1	-	-	
Departament de Treball de la Generalitat	1	-	-	-	-	-	-	-	-	-	-	63.6	-	-	36.4	-	-	-	63.6	-	-	36.4	-	-	
Altres departaments de la Generalitat de Catalunya	2	-	-	-	32.6	-	-	-	-	32.6	-	-	17.4	-	17.4	-	-	17.4	32.6	-	32.6	17.4	-	-	
No sap	8	13.6	-	23.2	-	3.5	-	-	-	-	-	26.7	-	-	32.9	-	10.1	7.0	-	23.2	26.7	32.9	-	-	
<b>ACCIDENTS LABORALS</b>																									
Base: Esmenta anunci Accidents laborals	164	.8	-	16.4	4.6	7.0	1.4	3.8	.6	8.6	4.8	14.8	6.9	2.2	27.9	-	8.8	8.9	13.0	12.3	29.0	27.9	-	-	
Administració central / Govern d'Espanya (Ministeris, etc.)	53	-	-	20.4	6.2	4.5	3.5	1.9	-	7.5	7.9	13.9	8.9	4.5	20.9	-	5.4	7.9	22.8	17.3	25.8	20.9	-	-	
Generalitat de Catalunya	71	1.5	-	12.9	5.9	8.8	-	7.4	.7	10.3	5.1	14.4	3.3	1.4	28.1	-	11.2	11.4	10.8	9.5	29.1	28.1	-	-	
Departament de Treball de la Generalitat	13	-	-	4.0	-	-	-	-	-	17.7	-	28.0	16.1	-	34.1	-	14.0	14.0	-	21.7	16.1	34.1	-	-	
No sap	27	1.1	-	23.9	-	10.8	2.0	-	2.0	2.0	-	10.8	8.0	1.1	38.4	-	7.0	2.0	5.7	5.1	41.8	38.4	-	-	

	ACTIVITAT																DIMENSIÓ DE L'EMPRESA								
	AGR./ RAM. PESCA	IND. ENER- GIA	IND. MANU- FACT.	CONS- TRU- CCIÓ	COM./ REPA.	HOTE- LE- RIA	TRAN. COM.	MED. FIN.	IMM./ SERV. EMP.	ADM. PÚ- BLICA	EDU- CACIÓ	SANI. SERV. SOC.	SERV. PERS. DOM.	SERV. PERS. DOM.	NO TRE- BALLA	NC	TRE- BALLA SOL	DE 1 A 5	DE 6 A 20	DE 21 A 100	MÉS DE 100	NO TRE- BALLA	NS	NC	
TOTAL SENSE PONDERAR	1500	2.5	1.1	10.1	4.7	6.1	3.5	3.9	1.7	5.5	4.5	5.7	5.1	5.0	40.4	.3	6.3	8.1	10.9	11.5	21.6	40.4	.9	.3	
TOTAL PONDERAT	1500	1.1	.8	11.7	4.0	5.3	3.2	3.9	1.8	5.7	3.9	5.6	5.7	4.9	42.1	.2	5.4	7.1	9.7	10.6	24.2	42.1	.9	.1	
DOLORS MUSCULARS A LA FEINA																									
Base: Esmenta anunci Dolors musculars a la feina	7	8.0	-	-	7.5	-	-	-	-	36.2	7.5	32.4	-	-	4.3	4.3	-	8.0	-	79.2	-	4.3	4.3	4.3	
Administració central / Govern d'Espanya (Ministeris, etc.)	0	-	-	-	-	-	-	-	-	-	-	-	-	-	100.0	-	-	-	-	-	100.0	-	-	-	
Generalitat de Catalunya	4	-	-	-	13.5	-	-	-	-	65.4	13.5	-	-	-	-	7.7	-	-	-	92.3	-	-	-	7.7	
Departament de Treball de la Generalitat	2	-	-	-	-	-	-	-	-	-	-	100.0	-	-	-	-	-	-	-	86.9	-	-	13.1	-	
No sap	1	100.0	-	-	-	-	-	-	-	-	-	-	-	-	-	-	-	100.0	-	-	-	-	-	-	



TOTAL	ACTIVITAT																DIMENSIÓ DE L'EMPRESA								
	AGR./ RAM. PESCA	IND. ENER- GIA	IND. MANU- FACT.	CONS- TRU- CCIÓ	COM./ REPA.	HOTE- LE- RIA	TRAN. COM.	MED. FIN.	IMM./ SERV. EMP.	ADM. PÚ- BLICA	EDU- CACIÓ	SANI. SERV. SOC.	SERV. PERS. DOM.	SERV. PERS. DOM.	NO TRE- BALLA	NC	TRE- BALLA SOL	DE 1 A 5	DE 6 A 20	DE 21 A 100	MÉS DE 100	NO TRE- BALLA	NS	NC	
TOTAL SENSE PONDERAR	1500	2.5	1.1	10.1	4.7	6.1	3.5	3.9	1.7	5.5	4.5	5.7	5.1	5.0	40.4	.3	6.3	8.1	10.9	11.5	21.6	40.4	.9	.3	
TOTAL PONDERAT	1500	1.1	.8	11.7	4.0	5.3	3.2	3.9	1.8	5.7	3.9	5.6	5.7	4.9	42.1	.2	5.4	7.1	9.7	10.6	24.2	42.1	.9	.1	
P9. EM PODRIA DIR SI RECORDA ALGUN ANUNCI DE LES ADMINISTRACIONS PÚBLIQUES QUE HAGI SENTIT A LA RÀDIO EN ELS ÚLTIMS MESOS?																									
Base: Total	1500	1.1	.8	11.7	4.0	5.3	3.2	3.9	1.8	5.7	3.9	5.6	5.7	4.9	42.1	.2	5.4	7.1	9.7	10.6	24.2	42.1	.9	.1	
Sí, en recorda algun	184	1.6	.2	17.1	3.7	5.8	3.9	9.1	1.7	4.6	4.0	6.1	10.6	3.2	28.4	-	5.4	5.3	11.7	14.5	34.2	28.4	.5	-	
No, no en recorda cap	614	1.2	1.0	11.2	5.6	6.5	3.2	3.3	2.7	6.6	3.8	5.7	5.5	3.8	39.6	.3	7.4	7.8	9.4	10.0	24.4	39.6	1.5	-	
No escolta la ràdio	667	.7	.7	9.6	2.5	4.0	3.1	3.0	1.0	5.5	3.9	5.5	4.8	6.5	49.1	.2	3.6	6.4	9.3	10.3	20.6	49.1	.4	.2	
No sap	31	6.0	1.7	32.9	7.8	7.7	-	6.1	-	1.7	6.1	-	1.6	1.7	26.8	-	3.4	20.8	13.9	6.0	29.1	26.8	-	-	
No contesta	6	-	-	31.7	-	-	-	-	-	-	-	36.5	-	-	31.7	-	-	-	-	63.5	31.7	4.8	-	-	
P9.1.1. QUIN RECORDA?																									
Base: Recorda algun anunci	184	1.6	.2	17.1	3.7	5.8	3.9	9.1	1.7	4.6	4.0	6.1	10.6	3.2	28.4	-	5.4	5.3	11.7	14.5	34.2	28.4	.5	-	
Accidents laborals	13	18.3	-	42.8	7.8	3.8	4.0	-	-	9.7	3.8	-	-	3.8	5.9	-	3.8	11.6	10.3	25.6	42.8	5.9	-	-	
Formació	4	-	-	-	-	-	-	-	-	50.0	-	-	-	-	50.0	-	-	-	50.0	-	50.0	-	-	-	
Medi Ambient	4	-	-	-	-	-	-	-	-	13.4	-	-	60.7	13.4	12.5	-	26.8	-	-	-	60.7	12.5	-	-	
Violència de gènere	25	-	1.1	11.8	-	15.5	-	2.1	1.1	-	-	13.7	5.3	2.1	47.2	-	2.0	2.0	13.7	10.5	24.6	47.2	-	-	
Desplegament dels Mossos	3	-	-	-	-	-	-	-	-	16.7	8.9	-	-	15.6	58.9	-	-	16.7	-	15.6	8.9	58.9	-	-	
Trànsit	85	-	-	14.8	5.9	4.2	7.8	16.3	2.7	1.0	5.5	1.5	8.7	2.8	28.8	-	9.2	6.5	10.5	11.7	33.3	28.8	-	-	
Parla el català	3	-	-	-	-	-	-	-	-	-	-	17.3	-	-	82.7	-	-	-	-	17.3	-	82.7	-	-	
Transports	0	-	-	-	100.0	-	-	-	-	-	-	-	-	-	-	-	-	-	100.0	-	-	-	-	-	
Hisenda	7	-	-	27.9	-	4.2	-	-	-	7.9	4.2	-	55.8	-	-	-	-	4.2	27.9	7.9	60.0	-	-	-	
Contra el tabac	11	-	-	5.0	-	17.5	-	17.5	-	-	-	39.9	-	-	20.1	-	-	-	-	17.5	62.4	20.1	-	-	
Preservatius / condons	15	3.6	-	12.1	1.8	3.4	-	-	3.4	18.9	1.8	12.1	12.1	3.4	27.3	-	-	8.7	1.8	32.8	29.4	27.3	-	-	
012 Serveis Informació	0	-	-	-	-	-	-	-	-	-	100.0	-	-	-	-	-	-	-	-	-	100.0	-	-	-	
Som-hi	1	-	-	-	-	-	-	-	-	-	-	-	48.3	-	51.7	-	-	-	48.3	-	-	51.7	-	-	
Drogues	0	-	-	-	-	-	-	-	-	-	-	-	-	-	100.0	-	-	-	-	-	-	100.0	-	-	
Alcohol	1	-	-	-	-	-	-	-	-	-	-	-	100.0	-	-	-	-	-	-	-	-	-	-	-	
Visca Barcelona	1	-	-	-	-	-	-	-	-	50.0	-	-	-	-	50.0	-	-	-	-	-	50.0	50.0	-	-	
Exèrcit	1	-	-	-	-	-	-	-	-	-	-	-	-	-	100.0	-	-	-	-	-	-	100.0	-	-	
Altres	10	-	-	58.2	-	-	-	4.7	-	-	5.0	-	17.7	9.4	5.0	-	-	-	45.1	5.0	35.4	5.0	9.4	-	

TOTAL	ACTIVITAT																DIMENSIÓ DE L'EMPRESA							
	AGR./	IND.	IND.	CONS-	HOTE-	IMM./	ADM.	SANI.	SERV.	NO	TRE-	DE	DE	DE	MÉS	NO	NS	NC						
	RAM.	ENER-	MANU-	TRU-	COM./	LE-	TRAN.	MED.	SERV.	PÚ-	EDU-	SERV.	PERS.	TRE-	BALLA	DE			TRE-					
PESCA	GIA	FACT.	CCIÓ	REPA.	RIA	COM.	FIN.	EMP.	BLICA	CACIÓ	SOC.	DOM.	BALLA	SOL	1 A	6 A	21 A	100	100	BALLA				
TOTAL SENSE PONDERAR	1500	2.5	1.1	10.1	4.7	6.1	3.5	3.9	1.7	5.5	4.5	5.7	5.1	5.0	40.4	.3	6.3	8.1	10.9	11.5	21.6	40.4	.9	.3
TOTAL PONDERAT	1500	1.1	.8	11.7	4.0	5.3	3.2	3.9	1.8	5.7	3.9	5.6	5.7	4.9	42.1	.2	5.4	7.1	9.7	10.6	24.2	42.1	.9	.1
P9.1.1. QUIN RECORDA?																								
Base: Total	1500	1.1	.8	11.7	4.0	5.3	3.2	3.9	1.8	5.7	3.9	5.6	5.7	4.9	42.1	.2	5.4	7.1	9.7	10.6	24.2	42.1	.9	.1
Accidents laborals	13	18.3	-	42.8	7.8	3.8	4.0	-	-	9.7	3.8	-	-	3.8	5.9	-	3.8	11.6	10.3	25.6	42.8	5.9	-	-
Formació	4	-	-	-	-	-	-	-	-	50.0	-	-	-	-	50.0	-	-	-	50.0	-	50.0	-	-	-
Medi Ambient	4	-	-	-	-	-	-	-	-	13.4	-	-	60.7	13.4	12.5	-	26.8	-	-	-	60.7	12.5	-	-
Violència de gènere	25	-	1.1	11.8	-	15.5	-	2.1	1.1	-	-	13.7	5.3	2.1	47.2	-	2.0	2.0	13.7	10.5	24.6	47.2	-	-
Desplegament dels Mossos	3	-	-	-	-	-	-	-	-	16.7	8.9	-	-	15.6	58.9	-	-	16.7	-	15.6	8.9	58.9	-	-
Trànsit	85	-	-	14.8	5.9	4.2	7.8	16.3	2.7	1.0	5.5	1.5	8.7	2.8	28.8	-	9.2	6.5	10.5	11.7	33.3	28.8	-	-
Parla el català	3	-	-	-	-	-	-	-	-	-	-	-	17.3	-	82.7	-	-	-	-	17.3	-	82.7	-	-
Transports	0	-	-	-	100.0	-	-	-	-	-	-	-	-	-	-	-	-	-	100.0	-	-	-	-	-
Hisenda	7	-	-	27.9	-	4.2	-	-	-	7.9	4.2	-	55.8	-	-	-	-	4.2	27.9	7.9	60.0	-	-	-
Contra el tabac	11	-	-	5.0	-	17.5	-	17.5	-	-	-	39.9	-	-	20.1	-	-	-	-	17.5	62.4	20.1	-	-
Preservatius / condons	15	3.6	-	12.1	1.8	3.4	-	-	3.4	18.9	1.8	12.1	12.1	3.4	27.3	-	-	8.7	1.8	32.8	29.4	27.3	-	-
012 Serveis Informació	0	-	-	-	-	-	-	-	-	-	100.0	-	-	-	-	-	-	-	-	-	100.0	-	-	-
Som-hi	1	-	-	-	-	-	-	-	-	-	-	-	48.3	-	51.7	-	-	-	48.3	-	-	51.7	-	-
Drogues	0	-	-	-	-	-	-	-	-	-	-	-	-	-	100.0	-	-	-	-	-	-	100.0	-	-
Alcohol	1	-	-	-	-	-	-	-	-	-	-	-	100.0	-	-	-	-	-	-	-	100.0	-	-	-
Visca Barcelona	1	-	-	-	-	-	-	-	-	-	50.0	-	-	-	50.0	-	-	-	-	-	50.0	50.0	-	-
Exèrcit	1	-	-	-	-	-	-	-	-	-	-	-	-	-	100.0	-	-	-	-	-	-	100.0	-	-
Altres	10	-	-	58.2	-	-	-	4.7	-	-	5.0	-	17.7	9.4	5.0	-	-	-	45.1	5.0	35.4	5.0	9.4	-
No en recorda cap	614	1.2	1.0	11.2	5.6	6.5	3.2	3.3	2.7	6.6	3.8	5.7	5.5	3.8	39.6	.3	7.4	7.8	9.4	10.0	24.4	39.6	1.5	-
No escolta la ràdio	667	.7	.7	9.6	2.5	4.0	3.1	3.0	1.0	5.5	3.9	5.5	4.8	6.5	49.1	.2	3.6	6.4	9.3	10.3	20.6	49.1	.4	.2
No sap	31	6.0	1.7	32.9	7.8	7.7	-	6.1	-	1.7	6.1	-	1.6	1.7	26.8	-	3.4	20.8	13.9	6.0	29.1	26.8	-	-
No contesta	6	-	-	31.7	-	-	-	-	-	-	-	36.5	-	-	31.7	-	-	-	-	-	63.5	31.7	4.8	-
P9.2.1. EM PODRIA DIR DE QUINA ADMINISTRACIÓ ERA AQUEST ANUNCI?																								
Base: Recorda algun anunci	184	1.6	.2	17.1	3.7	5.8	3.9	9.1	1.7	4.6	4.0	6.1	10.6	3.2	28.4	-	5.4	5.3	11.7	14.5	34.2	28.4	.5	-
Administració central / Govern d'Espanya (Ministeris, etc.)	75	.4	-	19.7	5.9	4.4	4.9	6.6	3.8	3.2	7.0	6.2	6.3	3.5	28.0	-	7.9	5.2	17.5	14.0	27.4	28.0	-	-
Generalitat de Catalunya	52	1.0	.5	17.2	1.0	7.8	1.5	7.1	.5	7.5	3.3	5.5	14.1	1.9	30.9	-	1.0	5.5	11.5	21.9	29.2	30.9	-	-
Altres departaments de la Generalitat de Catalunya	3	-	-	-	-	-	-	-	-	15.6	-	14.6	-	-	69.8	-	15.6	-	-	14.6	-	69.8	-	-
Ajuntament de Barcelona	3	-	-	-	-	-	-	18.7	-	-	10.7	-	70.6	-	-	-	-	-	-	-	100.0	-	-	-
DGT	10	-	-	10.2	-	2.8	21.4	28.4	-	-	-	-	-	-	37.2	-	18.6	4.9	2.8	21.4	15.1	37.2	-	-
Hisenda (Agència Tributària)	2	-	-	-	-	-	-	-	-	-	-	-	100.0	-	-	-	-	-	-	-	100.0	-	-	-
Altres	1	-	-	-	51.7	-	-	-	-	-	-	-	-	48.3	-	-	-	51.7	-	48.3	-	-	-	-
No sap	37	5.8	-	17.9	3.4	7.8	1.4	11.4	-	4.4	-	8.6	10.1	4.9	24.3	-	2.8	5.1	4.0	4.2	56.9	24.3	2.7	-
No contesta	1	-	-	-	-	-	-	100.0	-	-	-	-	-	-	-	-	-	-	100.0	-	-	-	-	-

TOTAL	ACTIVITAT															DIMENSIÓ DE L'EMPRESA								
	AGR./ RAM. PESCA	IND. ENER- GIA	IND. MANU- FACT.	CONS- TRU- CCIÓ	COM./ REPA.	HOTE- LE- RIA	TRAN. COM.	MED. FIN.	IMM./ SERV. EMP.	ADM. PÚ- BLICA	EDU- CACIÓ	SANI. SERV. SOC.	SERV. PERS. DOM.	SERV. PERS. DOM.	NO TRE- BALLA	NC	TRE- BALLA SOL	DE 1 A 5	DE 6 A 20	DE 21 A 100	MÉS DE 100	NO TRE- BALLA	NS	NC
TOTAL SENSE PONDERAR	1500	2.5	1.1	10.1	4.7	6.1	3.5	3.9	1.7	5.5	4.5	5.7	5.1	5.0	40.4	.3	6.3	8.1	10.9	11.5	21.6	40.4	.9	.3
TOTAL PONDERAT	1500	1.1	.8	11.7	4.0	5.3	3.2	3.9	1.8	5.7	3.9	5.6	5.7	4.9	42.1	.2	5.4	7.1	9.7	10.6	24.2	42.1	.9	.1
P9.1. QUINS ANUNCIS DE LES ADMINISTRACIONS PÚBLIQUES RECORDA HAVER SENTIT EN ELS ÚLTIMS MESOS A LA RÀDIO?																								
Base: Total mencions	184	1.6	.2	17.1	3.7	5.8	3.9	9.1	1.7	4.6	4.0	6.1	10.6	3.2	28.4	-	5.4	5.3	11.7	14.5	34.2	28.4	.5	-
Accidents laborals	14	17.3	-	40.3	7.4	3.6	3.8	-	-	9.1	3.6	3.8	-	3.6	7.6	-	3.6	10.9	9.7	24.1	44.1	7.6	-	-
Formació	4	-	-	-	-	-	-	-	-	50.0	-	-	-	-	50.0	-	-	-	50.0	-	50.0	-	-	-
Medi Ambient	12	-	-	4.5	-	-	16.1	-	-	4.5	-	8.8	41.2	4.5	20.3	-	9.1	-	-	24.8	45.8	20.3	-	-
Violència de gènere	48	.6	.6	14.9	-	10.0	-	13.7	.6	2.7	3.9	7.0	10.4	1.1	34.6	-	4.9	3.2	8.0	11.4	37.9	34.6	-	-
Desplegament dels Mossos	5	-	-	37.0	-	-	-	-	-	10.5	5.6	-	-	9.8	37.0	-	-	10.5	-	9.8	42.6	37.0	-	-
Trànsit	101	-	.3	14.8	4.9	4.5	6.6	15.5	2.3	1.1	4.6	3.1	11.8	3.4	27.1	-	8.8	5.5	9.6	16.4	32.7	27.1	-	-
Parla el català	3	-	-	-	-	-	-	-	-	-	-	-	17.3	-	82.7	-	-	-	-	17.3	-	82.7	-	-
Transports	2	-	-	-	20.9	-	-	79.1	-	-	-	-	-	-	-	-	-	-	20.9	79.1	-	-	-	-
Hisenda	7	-	-	26.8	-	4.0	4.0	-	-	7.6	4.0	-	53.5	-	-	-	-	4.0	26.8	11.6	57.6	-	-	-
Contra el tabac	12	-	-	4.2	-	14.9	-	29.8	-	-	-	34.0	-	-	17.1	-	-	-	14.9	14.9	53.1	17.1	-	-
Preservatius / condons	21	2.6	-	8.7	2.6	3.8	-	1.3	2.5	13.7	1.3	8.7	17.5	4.9	32.3	-	-	6.3	2.6	27.5	31.3	32.3	-	-
012 Serveis Informació	0	-	-	-	-	-	-	-	-	-	100.0	-	-	-	-	-	-	-	-	-	100.0	-	-	-
Som-hi	1	-	-	-	-	-	-	-	-	-	-	-	48.3	-	51.7	-	-	-	48.3	-	-	51.7	-	-
Drogues	8	-	-	-	-	-	-	23.4	-	-	23.4	-	46.9	-	6.2	-	23.4	-	-	-	70.3	6.2	-	-
Alcohol	3	-	-	18.1	-	-	-	-	-	-	-	-	18.1	-	63.8	-	-	-	-	-	36.2	63.8	-	-
Lletres del tresor	0	-	-	-	-	-	-	100.0	-	-	-	-	-	-	-	-	100.0	-	-	-	-	-	-	-
Visca Barcelona	1	-	-	-	-	-	-	-	-	50.0	-	-	-	-	50.0	-	-	-	-	-	50.0	50.0	-	-
Sobre el peix	0	-	-	-	-	100.0	-	-	-	-	-	-	-	-	-	-	-	-	-	100.0	-	-	-	-
Maltractament infantil	1	-	-	-	-	48.3	51.7	-	-	-	-	-	-	-	-	-	-	-	51.7	-	48.3	-	-	-
Exèrcit	1	-	-	-	-	-	-	-	-	-	-	-	-	-	100.0	-	-	-	-	-	-	100.0	-	-
Altres	12	-	-	52.9	2.4	-	-	4.3	-	-	11.3	-	16.1	8.5	4.6	-	-	-	43.5	8.8	34.6	4.6	8.5	-

	ACTIVITAT																DIMENSIÓ DE L'EMPRESA							
	TOTAL	AGR./ RAM. PESCA	IND. ENER- GIA	IND. MANU- FACT.	CONS- TRU- CCIÓ	COM./ REPA.	HOTE- LE- RIA	TRAN. COM.	MED. FIN.	IMM./ SERV. EMP.	ADM. PÚ- BLICA	EDU- CACIÓ	SANI. SERV. SOC.	SERV. PERS. DOM.	NO TRE- BALLA	NC	TRE- BALLA SOL	DE 1 A 5	DE 6 A 20	DE 21 A 100	MÉS DE 100	NO TRE- BALLA	NS	NC
TOTAL SENSE PONDERAR	1500	2.5	1.1	10.1	4.7	6.1	3.5	3.9	1.7	5.5	4.5	5.7	5.1	5.0	40.4	.3	6.3	8.1	10.9	11.5	21.6	40.4	.9	.3
TOTAL PONDERAT	1500	1.1	.8	11.7	4.0	5.3	3.2	3.9	1.8	5.7	3.9	5.6	5.7	4.9	42.1	.2	5.4	7.1	9.7	10.6	24.2	42.1	.9	.1
<b>P9.1. QUINS ANUNCIS DE LES ADMINISTRACIONS PÚBLIQUES RECORDA HAVER SENTIT EN ELS ÚLTIMS MESOS A LA RÀDIO?</b>																								
Base: Total	1500	1.1	.8	11.7	4.0	5.3	3.2	3.9	1.8	5.7	3.9	5.6	5.7	4.9	42.1	.2	5.4	7.1	9.7	10.6	24.2	42.1	.9	.1
Accidents laborals	14	17.3	-	40.3	7.4	3.6	3.8	-	-	9.1	3.6	3.8	-	3.6	7.6	-	3.6	10.9	9.7	24.1	44.1	7.6	-	-
Formació	4	-	-	-	-	-	-	-	-	50.0	-	-	-	-	50.0	-	-	-	50.0	-	50.0	-	-	-
Medi Ambient	12	-	-	4.5	-	-	16.1	-	-	4.5	-	8.8	41.2	4.5	20.3	-	9.1	-	-	24.8	45.8	20.3	-	-
Violència de gènere	48	.6	.6	14.9	-	10.0	-	13.7	.6	2.7	3.9	7.0	10.4	1.1	34.6	-	4.9	3.2	8.0	11.4	37.9	34.6	-	-
Desplegament dels Mossos	5	-	-	37.0	-	-	-	-	-	10.5	5.6	-	-	9.8	37.0	-	-	10.5	-	9.8	42.6	37.0	-	-
Trànsit	101	-	.3	14.8	4.9	4.5	6.6	15.5	2.3	1.1	4.6	3.1	11.8	3.4	27.1	-	8.8	5.5	9.6	16.4	32.7	27.1	-	-
Parla el català	3	-	-	-	-	-	-	-	-	-	-	-	-	-	82.7	-	-	-	-	17.3	-	82.7	-	-
Transports	2	-	-	-	20.9	-	-	79.1	-	-	-	-	-	-	-	-	-	-	20.9	79.1	-	-	-	-
Hisenda	7	-	-	26.8	-	4.0	4.0	-	-	7.6	4.0	-	53.5	-	-	-	-	4.0	26.8	11.6	57.6	-	-	-
Contra el tabac	12	-	-	4.2	-	14.9	-	29.8	-	-	-	34.0	-	-	17.1	-	-	-	14.9	14.9	53.1	17.1	-	-
Preservatius / condons	21	2.6	-	8.7	2.6	3.8	-	1.3	2.5	13.7	1.3	8.7	17.5	4.9	32.3	-	-	6.3	2.6	27.5	31.3	32.3	-	-
O12 Serveis Informació	0	-	-	-	-	-	-	-	-	-	100.0	-	-	-	-	-	-	-	-	-	100.0	-	-	-
Som-hi	1	-	-	-	-	-	-	-	-	-	-	-	48.3	-	51.7	-	-	-	48.3	-	-	51.7	-	-
Drogues	8	-	-	-	-	-	-	23.4	-	-	23.4	-	46.9	-	6.2	-	23.4	-	-	-	70.3	6.2	-	-
Alcohol	3	-	-	18.1	-	-	-	-	-	-	-	-	18.1	-	63.8	-	-	-	-	-	36.2	63.8	-	-
Lletres del tresor	0	-	-	-	-	-	-	100.0	-	-	-	-	-	-	-	-	100.0	-	-	-	-	-	-	-
Visca Barcelona	1	-	-	-	-	-	-	-	-	-	50.0	-	-	-	50.0	-	-	-	-	-	50.0	50.0	-	-
Sobre el peix	0	-	-	-	-	100.0	-	-	-	-	-	-	-	-	-	-	-	-	-	100.0	-	-	-	-
Maltractament infantil	1	-	-	-	-	48.3	51.7	-	-	-	-	-	-	-	-	-	-	-	51.7	-	48.3	-	-	-
Exèrcit	1	-	-	-	-	-	-	-	-	-	-	-	-	-	100.0	-	-	-	-	-	-	100.0	-	-
Altres	12	-	-	52.9	2.4	-	-	4.3	-	-	11.3	-	16.1	8.5	4.6	-	-	-	43.5	8.8	34.6	4.6	8.5	-
No en recorda cap	614	1.2	1.0	11.2	5.6	6.5	3.2	3.3	2.7	6.6	3.8	5.7	5.5	3.8	39.6	.3	7.4	7.8	9.4	10.0	24.4	39.6	1.5	-
No escolta la ràdio	667	.7	.7	9.6	2.5	4.0	3.1	3.0	1.0	5.5	3.9	5.5	4.8	6.5	49.1	.2	3.6	6.4	9.3	10.3	20.6	49.1	.4	.2
No sap	31	6.0	1.7	32.9	7.8	7.7	-	6.1	-	1.7	6.1	-	1.6	1.7	26.8	-	3.4	20.8	13.9	6.0	29.1	26.8	-	-
No contesta	6	-	-	31.7	-	-	-	-	-	-	-	36.5	-	-	31.7	-	-	-	-	-	63.5	31.7	4.8	-
<b>P9.2. EM PODRIA DIR DE QUINA ADMINISTRACIÓ ERA?</b>																								
Base: Total mencions	184	1.6	.2	17.1	3.7	5.8	3.9	9.1	1.7	4.6	4.0	6.1	10.6	3.2	28.4	-	5.4	5.3	11.7	14.5	34.2	28.4	.5	-
Administració central / Govern d'Espanya (Ministeris, etc.)	86	.3	-	17.9	5.2	4.4	5.3	10.2	3.3	3.7	6.2	5.5	9.8	3.1	25.1	-	9.1	4.6	16.3	15.9	28.9	25.1	-	-
Generalitat de Catalunya	61	.9	.5	17.8	.9	6.7	4.4	12.2	.5	6.4	2.9	4.8	13.0	2.5	26.6	-	3.9	4.7	9.9	22.8	32.1	26.6	-	-
Altres departaments de la Generalitat de Catalunya	3	-	-	-	-	-	-	-	-	15.6	-	14.6	-	-	69.8	-	15.6	-	-	14.6	-	69.8	-	-
Ajuntament de Barcelona	3	-	-	-	-	-	-	18.7	-	-	10.7	-	70.6	-	-	-	-	-	-	-	100.0	-	-	-
DGT	14	-	-	7.2	-	5.4	15.1	20.0	-	-	-	-	13.1	-	26.2	-	13.1	3.5	5.4	28.1	23.7	26.2	-	-
Hisenda (Agència Tributària)	2	-	-	-	-	-	-	-	-	-	-	-	100.0	-	-	-	-	-	-	-	100.0	-	-	-
Altres	3	-	-	64.6	18.3	-	-	-	-	-	-	-	-	17.1	-	-	-	18.3	-	81.7	-	-	-	-
No sap	40	5.4	-	16.6	3.2	7.3	1.3	11.8	-	4.1	1.2	8.0	9.4	4.5	27.2	-	2.6	6.0	3.7	5.1	52.9	27.2	2.5	-
No contesta	1	-	-	-	-	-	-	100.0	-	-	-	-	-	-	-	-	-	-	100.0	-	-	-	-	-

TOTAL	ACTIVITAT																DIMENSIÓ DE L'EMPRESA							
	AGR./ RAM. PESCA	IND. ENER- GIA	IND. MANU- FACT.	CONS- TRU- CCIÓ	COM./ REPA.	HOTE- LE- RIA	TRAN. COM.	MED. FIN.	SERV. EMP.	ADM. PÚBLICA	EDU- CACIÓ	SANI. SERV. SOC.	SERV. PERS. DOM.	NO TRE- BALLA	NC	TRE- BALLA SOL	DE 1 A 5	DE 6 A 20	DE 21 A 100	MÉS DE 100	NO TRE- BALLA	NS	NC	
TOTAL SENSE PONDERAR	1500	2.5	1.1	10.1	4.7	6.1	3.5	3.9	1.7	5.5	4.5	5.7	5.1	5.0	40.4	.3	6.3	8.1	10.9	11.5	21.6	40.4	.9	.3
TOTAL PONDERAT	1500	1.1	.8	11.7	4.0	5.3	3.2	3.9	1.8	5.7	3.9	5.6	5.7	4.9	42.1	.2	5.4	7.1	9.7	10.6	24.2	42.1	.9	.1
P9.2. ADMINISTRACIÓ A LA QUE PERTANY L'ANUNCI... 5 ANUNCIS MÉS VISTOS, ANUNCI SOBRE ACCIDENTS LABORALS I ANUNCI SOBRE DOLORS MUSCULARS A LA FEINA)																								
TRÀNSIT																								
Base: Esmenta anunci Trànsit	101	-	.3	14.8	4.9	4.5	6.6	15.5	2.3	1.1	4.6	3.1	11.8	3.4	27.1	-	8.8	5.5	9.6	16.4	32.7	27.1	-	-
Administració central / Govern d'Espanya (Ministeris, etc.)	50	-	-	17.4	8.9	5.0	7.4	13.6	4.7	.6	8.3	1.0	8.4	4.2	20.5	-	11.9	5.2	14.1	17.3	31.0	20.5	-	-
Generalitat de Catalunya	15	-	1.9	3.5	-	5.2	1.9	12.5	-	1.9	3.3	3.5	26.9	7.1	32.3	-	3.5	5.7	12.5	14.2	31.8	32.3	-	-
Altres departaments de la Generalitat de Catalunya	2	-	-	-	-	-	-	-	-	-	-	-	-	-	100.0	-	-	-	-	-	100.0	-	-	
Ajuntament de Barcelona	0	-	-	-	-	-	-	100.0	-	-	-	-	-	-	-	-	-	-	-	100.0	-	-	-	-
DGT	14	-	-	7.2	-	5.4	15.1	20.0	-	-	-	13.1	13.1	-	26.2	-	13.1	3.5	5.4	28.1	23.7	26.2	-	-
Altres	2	-	-	77.9	22.1	-	-	-	-	-	-	-	-	-	-	-	-	22.1	-	77.9	-	-	-	-
No sap	17	-	-	17.0	-	3.1	3.1	21.9	-	3.3	-	1.7	11.0	1.7	37.3	-	3.1	6.4	-	-	53.2	37.3	-	-
VIOLÈNCIA DE GÈNERE																								
Base: Esmenta anunci Violència de gènere	48	.6	.6	14.9	-	10.0	-	13.7	.6	2.7	3.9	7.0	10.4	1.1	34.6	-	4.9	3.2	8.0	11.4	37.9	34.6	-	-
Administració central / Govern d'Espanya (Ministeris, etc.)	18	-	-	13.2	-	8.2	-	-	-	2.7	10.3	13.0	2.7	2.9	46.9	-	2.7	2.7	13.0	5.6	29.0	46.9	-	-
Generalitat de Catalunya	20	-	1.4	12.2	-	5.0	-	28.4	1.4	-	-	-	23.1	-	28.4	-	9.5	-	2.5	17.5	42.0	28.4	-	-
Altres departaments de la Generalitat de Catalunya	0	-	-	-	-	-	-	-	-	-	-	-	-	-	100.0	-	-	-	-	-	100.0	-	-	
No sap	9	3.0	-	25.2	-	24.8	-	5.2	-	8.5	-	10.7	-	-	22.6	-	-	11.1	5.2	10.7	50.4	22.6	-	-
No contesta	1	-	-	-	-	-	-	100.0	-	-	-	-	-	-	-	-	-	-	100.0	-	-	-	-	-
PRESERVATIUS / CONDONS																								
Base: Esmenta anunci Preservatius / condons	21	2.6	-	8.7	2.6	3.8	-	1.3	2.5	13.7	1.3	8.7	17.5	4.9	32.3	-	-	6.3	2.6	27.5	31.3	32.3	-	-
Administració central / Govern d'Espanya (Ministeris, etc.)	16	1.8	-	-	1.8	5.2	-	1.8	3.4	15.2	1.8	11.9	23.7	3.4	30.2	-	-	3.4	3.6	22.2	40.7	30.2	-	-
Generalitat de Catalunya	4	-	-	46.5	-	-	-	-	-	-	-	-	-	-	53.5	-	-	-	-	46.5	-	53.5	-	-
No sap	2	17.4	-	-	17.4	-	-	-	-	32.6	-	-	-	-	32.6	-	-	50.0	-	32.6	17.4	-	-	-

TOTAL	ACTIVITAT																DIMENSIÓ DE L'EMPRESA							
	AGR./ RAM. PESCA	IND. ENER- GIA	IND. MANU- FACT.	CONS- TRU- CCIÓ	COM./ REPA.	HOTE- LE- RIA	TRAN. COM.	MED. FIN.	IMM./ SERV. EMP.	ADM. PÚ- BLICA	EDU- CACIÓ	SANI. SERV. SOC.	SERV. PERS. DOM.	SERV. PERS. DOM.	NO TRE- BALLA	NC	TRE- BALLA SOL	DE 1 A 5	DE 6 A 20	DE 21 A 100	MÉS DE 100	NO TRE- BALLA	NS	NC
TOTAL SENSE PONDERAR	1500	2.5	1.1	10.1	4.7	6.1	3.5	3.9	1.7	5.5	4.5	5.7	5.1	5.0	40.4	.3	6.3	8.1	10.9	11.5	21.6	40.4	.9	.3
TOTAL PONDERAT	1500	1.1	.8	11.7	4.0	5.3	3.2	3.9	1.8	5.7	3.9	5.6	5.7	4.9	42.1	.2	5.4	7.1	9.7	10.6	24.2	42.1	.9	.1
<b>MEDI AMBIENT</b>																								
Base: Esmenta anunci Medi Ambient	12	-	-	4.5	-	-	16.1	-	-	4.5	-	8.8	41.2	4.5	20.3	-	9.1	-	-	24.8	45.8	20.3	-	-
Administració central / Govern d'Espanya (Ministeris, etc.)	1	-	-	100.0	-	-	-	-	-	-	-	-	-	-	-	-	-	-	-	100.0	-	-	-	-
Generalitat de Catalunya	6	-	-	-	-	-	31.9	-	-	-	-	9.0	50.0	9.0	-	-	9.0	-	-	31.9	59.0	-	-	-
Altres departaments de la Generalitat de Catalunya	1	-	-	-	-	-	-	-	-	100.0	-	-	-	-	-	-	100.0	-	-	-	-	-	-	-
Ajuntament de Barcelona	2	-	-	-	-	-	-	-	-	-	-	-	100.0	-	-	-	-	-	-	100.0	-	-	-	-
No sap	3	-	-	-	-	-	-	-	-	-	-	17.3	-	-	82.7	-	-	-	-	17.3	-	82.7	-	-
<b>CONTRA EL TABAC</b>																								
Base: Esmenta anunci Contra el tabac	12	-	-	4.2	-	14.9	-	29.8	-	-	-	34.0	-	-	17.1	-	-	-	14.9	14.9	53.1	17.1	-	-
Generalitat de Catalunya	8	-	-	6.2	-	21.9	-	43.8	-	-	-	28.1	-	-	-	-	-	-	21.9	21.9	56.2	-	-	-
No sap	4	-	-	-	-	-	-	-	-	-	-	46.5	-	-	53.5	-	-	-	-	46.5	53.5	-	-	-
<b>ACCIDENTS LABORALS</b>																								
Base: Esmenta anunci Accidents laborals	14	17.3	-	40.3	7.4	3.6	3.8	-	-	9.1	3.6	3.8	-	3.6	7.6	-	3.6	10.9	9.7	24.1	44.1	7.6	-	-
Administració central / Govern d'Espanya (Ministeris, etc.)	0	-	-	-	-	-	-	-	-	-	-	-	-	-	100.0	-	-	-	-	-	-	100.0	-	-
Generalitat de Catalunya	9	5.8	-	40.7	5.8	5.4	5.8	-	-	13.9	5.4	5.8	-	5.4	6.2	-	-	16.5	14.6	36.5	26.1	6.2	-	-
No sap	4	44.2	-	44.2	11.7	-	-	-	-	-	-	-	-	-	-	-	11.7	-	-	-	88.3	-	-	-

	ACTIVITAT															DIMENSIÓ DE L'EMPRESA								
	TOTAL	AGR./ PESCA	IND. ENER- GIA	IND. MANU- FACT.	CONS- TRU- CCIÓ	COM./ REPA.	HOTE- LE- RIA	TRAN. COM.	MED. FIN.	IMM./ SERV. EMP.	ADM. PÚ- BLICA	EDU- CACIÓ	SANI. SERV. SOC.	SERV. PERS. DOM.	NO TRE- BALLA	NC	TRE- BALLA SOL	DE 1 A 5	DE 6 A 20	DE 21 A 100	MÉS DE 100	NO TRE- BALLA	NS	NC
TOTAL SENSE PONDERAR	1500	2.5	1.1	10.1	4.7	6.1	3.5	3.9	1.7	5.5	4.5	5.7	5.1	5.0	40.4	.3	6.3	8.1	10.9	11.5	21.6	40.4	.9	.3
TOTAL PONDERAT	1500	1.1	.8	11.7	4.0	5.3	3.2	3.9	1.8	5.7	3.9	5.6	5.7	4.9	42.1	.2	5.4	7.1	9.7	10.6	24.2	42.1	.9	.1
P10. ARA LI LLEGIRÉ UNA SÈRIE DE TEMES D'INTERÈS PÚBLIC. DIGUI'M SI US PLAU SI VOSTÈ RECORDA PUBLICITAT REALITZADA EN ELS ÚLTIMS MESOS SOBRE CADASCUN D'AQUESTS TEMES PER PART DE LES ADMINISTRACIONS PÚBLIQUES, JA SIGUI A LA TELEVISIÓ, A LA RÀDIO, A LA PREMSA O A ALTRES MITJANS?																								
P10.A. ACCIDENTS LABORALS																								
Base: Total	1500	1.1	.8	11.7	4.0	5.3	3.2	3.9	1.8	5.7	3.9	5.6	5.7	4.9	42.1	.2	5.4	7.1	9.7	10.6	24.2	42.1	.9	.1
Sí	1077	1.0	.9	11.6	4.1	5.3	3.6	3.6	1.8	5.4	4.3	6.5	6.5	4.9	40.1	.2	5.6	7.4	9.2	11.6	25.2	40.1	.9	.1
No	418	1.3	.4	11.7	3.9	5.3	1.9	4.9	1.7	6.7	2.7	3.5	3.7	4.8	47.3	.2	4.8	6.4	11.0	8.1	21.4	47.3	.9	.2
No sap	3	-	-	63.8	-	-	9.6	-	-	-	-	-	-	-	26.5	-	-	9.6	-	-	63.8	26.5	-	-
No contesta	2	-	-	-	-	-	-	-	-	-	-	-	-	-	100.0	-	-	-	-	-	-	100.0	-	-
P10.B. SOBRE DOLORS MUSCULARS PRODUÏTS PER LES MALES POSTURES A LA FEINA																								
Base: Total	1500	1.1	.8	11.7	4.0	5.3	3.2	3.9	1.8	5.7	3.9	5.6	5.7	4.9	42.1	.2	5.4	7.1	9.7	10.6	24.2	42.1	.9	.1
Sí	603	1.1	1.1	9.4	3.2	6.6	3.4	2.8	1.2	5.2	3.7	5.3	5.9	5.8	45.4	.0	4.1	6.5	9.3	10.6	23.2	45.4	.9	.0
No	890	1.1	.5	13.4	4.6	4.5	3.0	4.8	2.2	6.2	3.8	5.9	5.6	4.3	39.7	.3	6.3	7.6	10.0	10.6	24.7	39.7	.8	.1
No sap	6	-	-	-	-	-	-	-	-	-	36.7	-	4.8	8.4	50.0	-	-	-	-	-	41.6	50.0	8.4	-
No contesta	2	-	-	-	-	-	-	-	-	-	-	-	-	-	100.0	-	-	-	-	-	-	100.0	-	-
P10.C. SOBRE FORMACIÓ																								
Base: Total	1500	1.1	.8	11.7	4.0	5.3	3.2	3.9	1.8	5.7	3.9	5.6	5.7	4.9	42.1	.2	5.4	7.1	9.7	10.6	24.2	42.1	.9	.1
Sí	812	1.1	.8	9.3	4.2	5.4	3.4	3.4	1.8	6.2	3.9	6.0	6.5	5.0	42.9	.0	5.9	7.0	8.7	11.0	24.1	42.9	.5	.0
No	674	1.1	.8	14.5	3.9	5.0	3.0	4.7	1.8	5.3	4.0	5.3	4.9	4.8	40.8	.4	4.9	7.4	11.0	9.8	24.7	40.8	1.3	.2
No sap	13	-	-	20.0	-	14.2	-	-	-	-	-	4.0	-	2.1	59.6	-	-	2.1	2.1	28.3	4.0	59.6	3.7	-
No contesta	2	-	-	-	-	-	-	-	-	-	-	-	-	-	100.0	-	-	-	-	-	-	100.0	-	-
P10.D. MILLORA I RESPECTE DEL MEDI AMBIENT																								
Base: Total	1500	1.1	.8	11.7	4.0	5.3	3.2	3.9	1.8	5.7	3.9	5.6	5.7	4.9	42.1	.2	5.4	7.1	9.7	10.6	24.2	42.1	.9	.1
Sí	1103	1.1	.7	11.6	3.7	6.1	3.4	3.6	2.0	4.6	3.8	5.9	6.8	4.5	42.2	.0	5.1	6.7	9.7	11.6	24.2	42.2	.4	.1
No	386	1.2	.8	11.9	5.0	3.2	2.6	5.1	1.2	9.1	4.4	4.9	2.8	5.9	41.4	.7	6.4	8.4	9.6	8.0	23.7	41.4	2.3	.2
No sap	9	-	3.1	23.8	5.9	-	-	-	-	-	-	5.9	5.9	5.5	50.0	-	-	3.1	5.5	-	41.4	50.0	-	-
No contesta	2	-	-	-	-	-	-	-	-	-	-	-	-	-	100.0	-	-	-	-	-	-	100.0	-	-

TOTAL	ACTIVITAT																DIMENSIÓ DE L'EMPRESA								
	AGR./ RAM. PESCA	IND. ENER- GIA	IND. MANU- FACT.	CONS- TRU- CCIÓ	COM./ REPA.	HOTE- LE- RIA	TRAN. COM.	MED. FIN.	IMM./ SERV. EMP.	ADM. PÚ- BLICA	EDU- CACIÓ	SANI. SERV. SOC.	SERV. PERS. DOM.	SERV. PERS. BALLA	NO TRE- BALLA	NC	TRE- BALLA SOL	DE 1 A 5	DE 6 A 20	DE 21 A 100	MÉS DE 100	NO TRE- BALLA	NS	NC	
TOTAL SENSE PONDERAR	1500	2.5	1.1	10.1	4.7	6.1	3.5	3.9	1.7	5.5	4.5	5.7	5.1	5.0	40.4	.3	6.3	8.1	10.9	11.5	21.6	40.4	.9	.3	
TOTAL PONDERAT	1500	1.1	.8	11.7	4.0	5.3	3.2	3.9	1.8	5.7	3.9	5.6	5.7	4.9	42.1	.2	5.4	7.1	9.7	10.6	24.2	42.1	.9	.1	
P10.E. VIOLÈNCIA DE GÈNERE																									
Base: Total	1500	1.1	.8	11.7	4.0	5.3	3.2	3.9	1.8	5.7	3.9	5.6	5.7	4.9	42.1	.2	5.4	7.1	9.7	10.6	24.2	42.1	.9	.1	
Sí	1359	1.0	.8	11.9	3.6	5.4	3.2	4.1	1.9	5.5	4.2	5.7	6.1	5.1	41.3	.2	5.6	7.4	9.0	10.8	25.0	41.3	.8	.1	
No	138	2.5	.4	10.1	8.0	4.2	2.7	2.9	.4	7.8	1.0	4.8	1.9	3.3	50.0	.2	3.4	4.2	16.0	8.6	15.9	50.0	1.7	.2	
No sap	1	-	34.8	-	65.2	-	-	-	-	-	-	-	-	-	-	-	-	-	-	100.0	-	-	-	-	
No contesta	2	-	-	-	-	-	-	-	-	-	-	-	-	-	100.0	-	-	-	-	-	100.0	-	-	-	
P10.F. DESPLEGAMENT DELS MOSSOS D'ESQUADRA																									
Base: Total	1500	1.1	.8	11.7	4.0	5.3	3.2	3.9	1.8	5.7	3.9	5.6	5.7	4.9	42.1	.2	5.4	7.1	9.7	10.6	24.2	42.1	.9	.1	
Sí	903	1.0	.9	13.4	3.2	5.2	3.3	4.4	1.5	6.2	3.7	6.4	6.1	4.5	40.2	.0	5.8	6.1	9.6	12.7	24.6	40.2	1.0	.0	
No	586	1.3	.5	9.3	5.3	5.6	3.0	3.3	2.3	5.1	4.2	4.6	4.9	5.4	44.7	.4	4.8	8.8	9.9	7.3	23.5	44.7	.8	.2	
No sap	9	-	5.7	5.3	-	-	-	-	-	-	-	-	20.1	8.4	60.4	-	-	3.0	5.3	5.3	25.9	60.4	-	-	
No contesta	2	-	-	-	-	-	-	-	-	-	-	-	-	-	100.0	-	-	-	-	-	100.0	-	-	-	
P10.G. CONTRA LA PIRATERIA INFORMÀTICA																									
Base: Total	1500	1.1	.8	11.7	4.0	5.3	3.2	3.9	1.8	5.7	3.9	5.6	5.7	4.9	42.1	.2	5.4	7.1	9.7	10.6	24.2	42.1	.9	.1	
Sí	1027	.8	.6	11.2	4.5	5.3	3.5	3.3	1.9	4.9	4.3	5.5	5.9	5.3	43.0	.0	4.7	5.9	9.6	11.7	24.4	43.0	.8	.0	
No	462	1.8	1.2	12.8	3.0	5.3	2.6	5.5	1.5	7.4	3.0	6.0	5.2	4.1	40.1	.6	6.9	10.0	10.0	8.3	23.4	40.1	1.2	.3	
No sap	9	-	-	27.5	-	5.7	-	-	-	21.7	-	-	5.7	-	39.3	-	5.7	-	5.7	5.7	43.4	39.3	-	-	
No contesta	2	-	-	-	-	-	-	-	-	-	-	-	-	-	100.0	-	-	-	-	-	100.0	-	-	-	



TOTAL	ACTIVITAT																DIMENSIÓ DE L'EMPRESA							
	AGR./	IND.	IND.	CONS-	HOTE-	IMM./	ADM.	SANI.	SERV.	NO	TRE-	DE	DE	DE	MÉS	NO	NS	NC						
	RAM.	ENER-	MANU-	TRU-	COM./	LE-	TRAN.	MED.	SERV.	PÚ-	EDU-	SERV.	PERS.	TRE-	BALLA	1 A			6 A	21 A	DE	TRE-		
PESCA	GIA	FACT.	CCIÓ	REPA.	RIA	COM.	FIN.	EMP.	BLICA	CACIÓ	SOC.	DOM.	BALLA	NC	BALLA	5	20	100	100	BALLA				
TOTAL SENSE PONDERAR	1500	2.5	1.1	10.1	4.7	6.1	3.5	3.9	1.7	5.5	4.5	5.7	5.1	5.0	40.4	.3	6.3	8.1	10.9	11.5	21.6	40.4	.9	.3
TOTAL PONDERAT	1500	1.1	.8	11.7	4.0	5.3	3.2	3.9	1.8	5.7	3.9	5.6	5.7	4.9	42.1	.2	5.4	7.1	9.7	10.6	24.2	42.1	.9	.1
P10.1. EN EL CAS CONCRET DE LES CAMPANYES INSTITUCIONALS SOBRE ACCIDENTS LABORALS, A TRAVÉS DE QUINS D'AQUESTS MITJANS VOSTÈ LES HA VIST O SENTIT?																								
Base: Recorda publicitat d'accidents laborals	1077	1.0	.9	11.6	4.1	5.3	3.6	3.6	1.8	5.4	4.3	6.5	6.5	4.9	40.1	.2	5.6	7.4	9.2	11.6	25.2	40.1	.9	.1
Televisió	945	1.1	1.0	11.3	4.1	5.3	2.9	3.6	1.6	5.5	4.0	6.8	6.2	4.6	41.7	.2	5.6	7.9	9.2	10.4	24.3	41.7	.8	.1
Ràdio	188	2.3	.7	15.6	6.0	8.9	3.7	6.1	1.3	3.5	5.3	4.0	8.8	3.0	29.7	1.0	6.3	9.7	11.7	10.8	30.8	29.7	1.0	-
Diaris i/o revistes	366	1.0	.4	11.2	5.3	5.8	3.9	3.5	2.2	6.1	5.1	8.5	7.8	4.5	34.2	.6	5.9	7.4	8.0	13.8	29.2	34.2	1.4	.1
Publicitat al metro o als autobusos	106	-	.5	5.3	4.0	5.8	1.8	2.2	-	10.3	4.5	6.5	12.3	4.0	43.1	-	7.0	4.5	6.0	15.9	23.0	43.1	.5	-
Cartells i tanques publicitàries	188	.6	1.4	10.4	6.1	4.6	2.7	5.1	-	7.4	3.6	11.1	11.6	4.3	30.9	.1	7.2	7.2	11.5	10.9	29.9	30.9	2.2	.1
Internet	83	1.6	-	5.4	3.5	5.8	.6	4.5	-	5.5	1.6	6.9	8.0	1.2	55.4	-	1.6	3.5	7.1	8.9	23.0	55.4	.6	-
Bolígrafs, vanos, bosses, fundes per targetes de metro i bus i altres elements publicitaris	33	1.7	-	11.1	7.9	.8	-	.8	-	-	9.5	7.0	16.6	1.5	43.0	-	1.7	11.8	7.3	7.0	29.2	43.0	-	-
Tríptics, díptics i altres publicacions editades	67	1.2	-	10.2	10.2	6.1	-	1.6	-	6.2	6.7	6.2	4.4	1.6	45.5	-	4.8	3.9	7.4	9.7	28.8	45.5	-	-
Altres	15	-	-	40.4	5.4	-	-	-	-	-	-	12.4	-	3.7	38.1	-	1.9	5.4	-	28.0	24.8	38.1	1.9	-
No sap	9	-	-	20.8	5.9	-	-	20.8	-	-	-	-	20.8	20.8	11.0	-	-	-	-	20.8	68.2	11.0	-	-
No contesta	1	-	-	-	-	-	-	-	-	50.0	-	-	-	-	50.0	-	-	-	50.0	-	-	50.0	-	-

	TOTAL	ACTIVITAT														DIMENSIÓ DE L'EMPRESA								
		AGR./ RAM. PESCA	IND. ENER- GIA	IND. MANU- FACT.	CONS- TRU- CCIÓ	COM./ REPA.	HOTE- LE- RIA	TRAN. COM.	MED. FIN.	IMM./ SERV. EMP.	ADM. PÚ- BLICA	EDU- CACIÓ	SANI. SERV. SOC.	SERV. PERS. DOM.	NO TRE- BALLA	NC	TRE- BALLA SOL	DE 1 A 5	DE 6 A 20	DE 21 A 100	MÉS DE 100	NO TRE- BALLA	NS	NC
TOTAL SENSE PONDERAR	1500	2.5	1.1	10.1	4.7	6.1	3.5	3.9	1.7	5.5	4.5	5.7	5.1	5.0	40.4	.3	6.3	8.1	10.9	11.5	21.6	40.4	.9	.3
TOTAL PONDERAT	1500	1.1	.8	11.7	4.0	5.3	3.2	3.9	1.8	5.7	3.9	5.6	5.7	4.9	42.1	.2	5.4	7.1	9.7	10.6	24.2	42.1	.9	.1
P10.1.1.1. EN L'ANUNCI DE LA CAMPANYA DE TELEVISIÓ SOBRE ACCIDENTS LABORALS, RECORDA QUÈ ES DEIA? QUÈ ES VEIA?																								
Base: Ha vist publicitat a televisió	945	1.1	1.0	11.3	4.1	5.3	2.9	3.6	1.6	5.5	4.0	6.8	6.2	4.6	41.7	.2	5.6	7.9	9.2	10.4	24.3	41.7	.8	.1
A la feina cap risc	26	3.1	8.1	17.0	3.1	1.9	-	-	-	14.1	9.7	8.1	2.0	-	33.0	-	1.1	10.9	11.2	16.2	27.7	33.0	-	-
A la feina segur	7	-	-	27.0	-	-	-	-	-	27.0	7.7	11.2	-	-	27.1	-	-	-	-	11.2	61.7	27.1	-	-
Prevenió (es prevenen o es lamenten)	37	2.2	-	10.7	5.7	2.1	1.4	12.1	-	-	-	17.5	6.4	6.4	35.7	-	7.1	10.7	.7	16.0	24.8	35.7	5.0	-
Els accidents es poden evitar	68	1.6	-	9.3	8.6	10.9	2.3	3.5	.7	-	8.9	3.4	8.2	3.5	39.0	-	7.5	6.2	7.0	3.3	36.9	39.0	-	-
Risc zero	8	-	-	6.6	-	-	-	-	-	6.6	-	-	6.2	-	77.0	3.5	12.8	-	-	-	6.6	77.0	-	3.5
Gent plorant / afectada	106	.8	2.0	15.5	.3	3.5	-	5.0	1.2	4.5	9.0	15.0	6.5	3.2	33.6	-	7.2	6.8	8.6	12.7	31.1	33.6	-	-
Accident / mort...	27	-	8.6	23.4	-	6.7	-	1.0	-	6.8	1.0	3.6	6.8	1.0	40.9	-	23.5	4.9	12.4	1.8	16.5	40.9	-	-
Una fàbrica	7	-	-	7.9	-	-	-	-	-	28.0	-	36.0	-	-	28.0	-	-	-	28.0	15.9	28.0	28.0	-	-
S'enfonsa un edifici	6	-	-	4.4	-	-	8.3	-	-	-	-	-	-	-	87.3	-	-	-	-	4.4	8.3	87.3	-	-
Dolors musculars (professions diverses)	43	1.2	-	14.1	2.4	13.3	4.3	.7	1.2	7.2	12.1	9.9	1.3	1.1	31.2	-	6.7	8.6	5.5	14.4	33.7	31.2	-	-
Mesures que s'han de prendre a la construcció	34	-	-	15.3	6.2	7.7	13.6	2.2	2.9	2.3	-	1.6	7.7	.8	39.6	-	6.9	10.8	20.7	12.3	9.8	39.6	-	-
Noia conduint un toro	9	-	3.1	-	-	41.4	-	-	-	-	-	-	-	-	52.3	-	-	-	20.7	27.0	-	52.3	-	-
Veus de nens	12	-	-	4.4	4.4	-	-	-	-	15.7	8.6	4.4	19.8	15.7	26.9	-	15.7	19.8	8.6	8.9	20.1	26.9	-	-
La responsabilitat és de tots	29	-	1.0	6.4	8.2	6.4	-	12.8	6.4	13.8	1.0	-	8.2	6.4	29.2	-	6.4	6.4	20.2	13.8	23.9	29.2	-	-
Ascensor espatllat i posen una tanca	58	.9	.9	12.6	7.3	7.4	7.3	5.9	3.2	4.1	-	-	1.8	8.2	40.4	-	.9	15.1	7.7	15.3	19.0	40.4	1.7	-
S'ha de portar casc i/o arnesos	49	.6	-	.6	1.1	2.6	-	7.5	-	2.1	-	13.4	14.6	1.7	56.0	-	.6	.6	8.5	7.5	26.9	56.0	-	-
Protecció a la bastida	20	2.6	-	20.9	4.9	2.4	2.4	-	-	-	-	1.4	2.4	-	62.9	-	5.1	2.4	4.9	13.1	11.7	62.9	-	-
Accidents laborals en vehicles (camions)	1	-	-	-	-	-	-	26.7	-	-	-	46.7	-	-	26.7	-	-	-	26.7	46.7	-	26.7	-	-
Situacions de risc	14	-	-	16.8	7.2	5.4	13.1	13.1	-	20.2	-	-	-	3.5	20.7	-	13.1	18.5	10.9	7.2	29.6	20.7	-	-
Imatges a feines diferents	7	-	-	-	27.0	-	-	-	-	7.2	-	27.0	4.1	7.7	27.0	-	7.2	34.7	-	4.1	27.0	27.0	-	-
Altres	11	-	-	17.3	-	-	17.3	-	17.3	-	-	17.3	-	-	31.0	-	-	-	-	34.5	34.5	31.0	-	-
Campanyes que no són de riscos laborals	9	-	-	-	5.2	-	-	-	-	19.6	-	5.6	-	-	69.6	-	24.8	-	-	-	5.6	69.6	-	-
No sap	352	1.5	.5	10.3	4.1	3.8	2.9	2.3	1.9	5.4	3.4	4.6	6.6	6.8	45.4	.5	4.2	8.2	9.4	8.7	22.6	45.4	1.4	.1
No contesta	5	-	-	-	-	33.7	-	-	-	-	-	-	18.5	-	47.8	-	-	-	33.7	8.9	9.6	47.8	-	-

	TOTAL	ACTIVITAT															DIMENSIÓ DE L'EMPRESA								
		AGR./ RAM. PESCA	IND. ENER- GIA	IND. MANU- FACT.	CONS- TRU- CCIÓ	COM./ REPA.	HOTE- LE- RIA	TRAN. COM.	MED. FIN.	IMM./ SERV. EMP.	ADM. PÚ- BLICA	EDU- CACIÓ	SANI. SERV. SOC.	SERV. PERS. DOM.	SERV. PERS. BALLA	NO TRE- BALLA	NC	TRE- BALLA SOL	DE 1 A 5	DE 6 A 20	DE 21 A 100	MÉS DE 100	NO TRE- BALLA	NS	NC
TOTAL SENSE PONDERAR	1500	2.5	1.1	10.1	4.7	6.1	3.5	3.9	1.7	5.5	4.5	5.7	5.1	5.0	40.4	.3	6.3	8.1	10.9	11.5	21.6	40.4	.9	.3	
TOTAL PONDERAT	1500	1.1	.8	11.7	4.0	5.3	3.2	3.9	1.8	5.7	3.9	5.6	5.7	4.9	42.1	.2	5.4	7.1	9.7	10.6	24.2	42.1	.9	.1	
P10.1.1.2. A MÉS D'AQUEST ANUNCI, EN RECORDA ALGUN ALTRE? QUÈ ES VEIA? QUÈ ES DEIA?																									
Base: No es refereix a la campanya	323	.7	1.1	11.2	3.9	6.0	4.5	5.2	1.8	4.2	3.4	5.6	5.5	4.3	42.6	-	5.3	7.1	9.2	12.2	23.5	42.6	.2	-	
A la feina cap risc	0	-	-	-	-	-	-	-	-	-	-	-	-	-	100.0	-	-	-	-	-	-	100.0	-	-	
Gent plorant / afectada	1	-	-	-	-	-	-	-	-	-	-	-	-	100.0	-	-	-	-	-	100.0	-	-	-	-	
Accident / mort...	0	-	100.0	-	-	-	-	-	-	-	-	-	-	-	-	-	-	-	100.0	-	-	-	-	-	
Dolors musculars (professions diverses)	5	-	-	35.3	-	-	-	-	-	35.3	-	9.3	-	-	20.0	-	-	-	80.0	-	20.0	-	-	-	
Veus de nens	4	-	50.0	50.0	-	-	-	-	-	-	-	-	-	-	-	-	-	-	50.0	50.0	-	-	-	-	
La responsabilitat és de tots	1	-	-	-	-	-	-	-	-	-	-	-	-	-	100.0	-	-	-	-	-	100.0	-	-	-	
Ascensor espatllat i posen una tanca	1	-	-	-	-	50.0	-	-	-	-	-	-	-	-	50.0	-	-	50.0	-	-	50.0	-	-	-	
S'ha de portar casc i/o arnesos	3	-	-	-	17.3	-	-	-	-	-	-	-	-	-	82.7	-	-	-	17.3	-	-	82.7	-	-	
Situacions de risc	3	-	-	-	-	-	17.1	-	-	-	-	-	-	-	82.9	-	-	17.1	-	-	82.9	-	-	-	
Altres	2	-	-	-	-	-	-	-	-	-	-	-	-	-	100.0	-	-	-	-	-	100.0	-	-	-	
Campanyes que no són de riscos laborals	6	-	-	-	-	29.3	-	-	-	-	-	-	4.4	-	66.3	-	-	29.3	-	4.4	-	66.3	-	-	
Cap més	298	.7	.4	10.9	4.1	5.7	4.8	5.7	1.9	4.0	3.7	5.9	5.7	4.7	41.8	-	5.7	6.7	9.2	11.0	25.3	41.8	.2	-	

TOTAL	ACTIVITAT															DIMENSIÓ DE L'EMPRESA								
	AGR./ RAM. PESCA	IND. ENER- GIA	IND. MANU- FACT.	CONS- TRU- CCIÓ	COM./ REPA.	HOTE- LE- RIA	TRAN. COM.	MED. FIN.	IMM./ SERV. EMP.	ADM. PÚ- BLICA	EDU- CACIÓ	SANI. SERV. SOC.	SERV. PERS. DOM.	NO TRE- BALLA	NC	TRE- BALLA SOL	DE 1 A 5	DE 6 A 20	DE 21 A 100	MÉS DE 100	NO TRE- BALLA	NS	NC	
TOTAL SENSE PONDERAR	1500	2.5	1.1	10.1	4.7	6.1	3.5	3.9	1.7	5.5	4.5	5.7	5.1	5.0	40.4	.3	6.3	8.1	10.9	11.5	21.6	40.4	.9	.3
TOTAL PONDERAT	1500	1.1	.8	11.7	4.0	5.3	3.2	3.9	1.8	5.7	3.9	5.6	5.7	4.9	42.1	.2	5.4	7.1	9.7	10.6	24.2	42.1	.9	.1
P10.1.1. EN L'ANUNCI DE LA CAMPANYA DE TELEVISIÓ SOBRE ACCIDENTS LABORALS, RECORDA QUÈ ES DEIA? QUÈ ES VEIA?																								
Base: Total mencions	945	1.1	1.0	11.3	4.1	5.3	2.9	3.6	1.6	5.5	4.0	6.8	6.2	4.6	41.7	.2	5.6	7.9	9.2	10.4	24.3	41.7	.8	.1
A la feina cap risc	27	3.0	8.0	16.8	3.0	1.8	-	-	-	13.9	9.6	8.0	2.0	-	33.7	-	1.1	10.8	11.1	16.0	27.4	33.7	-	-
A la feina segur	7	-	-	27.0	-	-	-	-	-	27.0	7.7	11.2	-	-	27.1	-	-	-	-	11.2	61.7	27.1	-	-
Prevenió (es prevenen o es lamenten)	37	2.2	-	10.7	5.7	2.1	1.4	12.1	-	-	-	17.5	6.4	6.4	35.7	-	7.1	10.7	.7	16.0	24.8	35.7	5.0	-
Els accidents es poden evitar	68	1.6	-	9.3	8.6	10.9	2.3	3.5	.7	-	8.9	3.4	8.2	3.5	39.0	-	7.5	6.2	7.0	3.3	36.9	39.0	-	-
Risc zero	8	-	-	6.6	-	-	-	-	-	6.6	-	-	6.2	-	77.0	3.5	12.8	-	-	-	6.6	77.0	-	3.5
Gent plorant / afectada	106	.8	2.0	15.4	.3	3.5	-	4.9	1.2	4.4	9.0	14.9	6.9	3.2	33.5	-	7.1	6.7	8.6	12.6	31.4	33.5	-	-
Accident / mort...	27	-	9.6	23.1	-	6.6	-	1.0	-	6.8	1.0	3.6	6.8	1.0	40.5	-	23.2	4.9	12.3	2.8	16.3	40.5	-	-
Una fàbrica	7	-	-	7.9	-	-	-	-	-	28.0	-	36.0	-	-	28.0	-	-	-	28.0	15.9	28.0	28.0	-	-
S'enfonsa un edifici	6	-	-	4.4	-	-	8.3	-	-	-	-	-	-	-	87.3	-	-	-	-	4.4	8.3	87.3	-	-
Dolors musculars (professions diverses)	48	1.1	-	16.4	2.1	11.8	3.8	.6	1.1	10.3	10.8	9.8	1.2	1.0	30.0	-	6.0	7.6	4.9	21.6	30.0	30.0	-	-
Mesures que s'han de prendre a la construcció	34	-	-	15.3	6.2	7.7	13.6	2.2	2.9	2.3	-	1.6	7.7	.8	39.6	-	6.9	10.8	20.7	12.3	9.8	39.6	-	-
Noia conduint un toro	9	-	3.1	-	-	41.4	-	-	-	-	-	-	-	3.1	52.3	-	-	-	20.7	27.0	-	52.3	-	-
Veus de nens	16	-	11.9	15.3	3.4	-	-	-	-	11.9	6.5	3.4	15.1	11.9	20.5	-	11.9	15.1	18.5	18.7	15.3	20.5	-	-
La responsabilitat és de tots	29	-	1.0	6.3	8.1	6.3	-	12.6	6.3	13.6	1.0	-	8.1	6.3	30.5	-	6.3	6.3	19.9	13.6	23.5	30.5	-	-
Ascensor espatllat i posen una tanca	59	.8	.9	12.4	7.2	8.1	7.2	5.8	3.2	4.0	-	-	1.8	8.1	40.5	-	.8	15.7	7.6	15.0	18.7	40.5	1.7	-
S'ha de portar casc i/o arnesos	52	.5	-	.5	1.9	2.4	-	7.1	-	1.9	-	12.7	13.8	1.6	57.4	-	.5	.5	9.0	7.1	25.5	57.4	-	-
Protecció a la bastida	20	2.6	-	20.9	4.9	2.4	2.4	-	-	-	-	1.4	2.4	-	62.9	-	5.1	2.4	4.9	13.1	11.7	62.9	-	-
Accidents laborals en vehicles (camions)	1	-	-	-	-	-	-	26.7	-	-	-	46.7	-	-	26.7	-	-	-	26.7	46.7	-	26.7	-	-
Situacions de risc	17	-	-	14.0	6.0	4.5	13.8	10.9	-	16.8	-	-	-	2.9	31.2	-	10.9	18.3	9.0	6.0	24.6	31.2	-	-
Imatges a feines diferents	7	-	-	-	27.0	-	-	-	-	7.2	-	27.0	4.1	7.7	27.0	-	7.2	34.7	-	4.1	27.0	27.0	-	-
Altres	13	-	-	14.7	-	-	14.7	-	14.7	-	-	14.7	-	-	41.1	-	-	-	-	29.4	29.4	41.1	-	-
Campanyes que no són de riscos laborals	16	-	-	-	3.1	11.7	-	-	-	11.7	-	3.3	1.8	-	68.3	-	14.9	11.7	-	1.8	3.3	68.3	-	-
No sap	352	1.5	.5	10.3	4.1	3.8	2.9	2.3	1.9	5.4	3.4	4.6	6.6	6.8	45.4	.5	4.2	8.2	9.4	8.7	22.6	45.4	1.4	.1
No contesta	5	-	-	-	-	33.7	-	-	-	-	-	-	18.5	-	47.8	-	-	-	33.7	8.9	9.6	47.8	-	-

	TOTAL	ACTIVITAT															DIMENSIÓ DE L'EMPRESA								
		AGR./ RAM. PESCA	IND. ENER- GIA	IND. MANU- FACT.	CONS- TRU- CCIÓ	COM./ REPA.	HOTE- LE- RIA	TRAN. COM.	MED. FIN.	IMM./ SERV. EMP.	ADM. PÚ- BLICA	EDU- CACIÓ	SANI. SERV. SOC.	SERV. PERS. DOM.	SERV. PERS. DOM.	NO TRE- BALLA	NC	TRE- BALLA SOL	DE 1 A 5	DE 6 A 20	DE 21 A 100	MÉS DE 100	NO TRE- BALLA	NS	NC
TOTAL SENSE PONDERAR	1500	2.5	1.1	10.1	4.7	6.1	3.5	3.9	1.7	5.5	4.5	5.7	5.1	5.0	40.4	.3	6.3	8.1	10.9	11.5	21.6	40.4	.9	.3	
TOTAL PONDERAT	1500	1.1	.8	11.7	4.0	5.3	3.2	3.9	1.8	5.7	3.9	5.6	5.7	4.9	42.1	.2	5.4	7.1	9.7	10.6	24.2	42.1	.9	.1	
P10.1.2.1. EN RELACIÓ A AQUESTS ANUNCIS SOBRE ACCIDENTS LABORALS A LA TELEVISIÓ, RECORDA ALGUNA FRASE O ESLÒGAN?																									
Base: Ha vist publicitat a televisió	945	1.1	1.0	11.3	4.1	5.3	2.9	3.6	1.6	5.5	4.0	6.8	6.2	4.6	41.7	.2	5.6	7.9	9.2	10.4	24.3	41.7	.8	.1	
A la feina cap risc	115	1.9	3.5	10.2	5.5	7.3	4.6	4.4	-	4.4	8.7	7.2	2.0	.5	39.8	.2	4.4	7.4	9.4	13.1	25.7	39.8	-	.2	
Els accidents es prevenen o es lamenten	36	1.6	-	22.0	5.1	-	-	5.1	-	5.1	15.4	10.3	9.3	7.9	18.2	-	.8	21.3	7.8	8.0	38.7	18.2	5.1	-	
A la feina risc zero	5	-	-	80.6	-	-	-	9.3	-	10.0	-	-	-	-	-	-	10.0	-	-	-	80.6	-	9.3	-	
La seguretat és cosa de tots	14	-	-	27.9	13.0	2.0	-	-	-	16.4	2.0	3.4	3.7	-	31.6	-	-	27.9	14.9	3.4	22.1	31.6	-	-	
Amb la seguretat / els accidents no s'hi juga	2	-	50.0	-	-	-	-	-	-	31.8	-	18.2	-	-	-	-	-	63.6	-	18.2	18.2	-	-	-	
Posa't el casc	8	-	-	-	-	-	3.4	-	-	6.0	-	22.6	45.3	-	22.6	-	3.4	-	28.6	-	45.3	22.6	-	-	
Es podia haver evitat	26	1.1	-	8.9	-	14.0	-	7.0	1.9	-	1.9	17.7	7.0	7.0	33.7	-	8.1	7.0	10.7	1.9	38.7	33.7	-	-	
La seguretat depèn de tu	3	-	-	-	-	-	-	-	-	-	-	-	-	-	100.0	-	-	-	-	-	-	100.0	-	-	
Protegeix-te per treballar	4	-	-	-	-	43.8	-	-	-	12.4	-	43.8	-	-	-	-	87.6	-	-	12.4	-	-	-	-	
Fer-ho una vegada no fa mal, moltes sí	7	-	-	-	7.5	-	-	4.3	-	23.5	28.3	8.0	-	-	28.3	-	-	4.3	15.5	43.8	8.0	28.3	-	-	
Som-hi!	1	-	-	-	-	-	-	-	-	50.0	-	-	-	-	50.0	-	-	50.0	-	-	-	50.0	-	-	
A la feina seguretat	6	-	-	-	-	-	8.5	-	-	32.3	-	54.3	-	-	4.9	-	-	-	8.5	22.0	64.6	4.9	-	-	
Treballa però segur	1	-	-	-	-	-	-	-	-	-	-	-	-	-	100.0	-	-	-	-	-	-	100.0	-	-	
La feina ben fet	2	-	-	-	-	-	-	-	-	-	77.9	-	-	-	22.1	-	-	-	-	-	77.9	22.1	-	-	
"Tallo el pas i l'accident evito"	8	-	-	6.9	-	30.7	-	-	-	3.7	-	-	-	24.3	34.4	-	-	30.7	3.7	-	31.2	34.4	-	-	
A la feina tu ets el primer	1	-	-	-	-	-	-	-	-	-	-	-	-	-	100.0	-	-	-	-	-	-	100.0	-	-	
Assegura't i assegura els teus treballadors	2	-	-	-	-	-	-	-	-	-	-	-	100.0	-	-	-	-	-	-	-	100.0	-	-	-	
Altres	17	-	3.2	3.2	11.2	-	-	-	-	17.5	-	-	-	11.2	53.8	-	-	11.2	-	11.2	23.8	53.8	-	-	
Altres campanyes (trànsit, pirateria, maltractament,...)	5	-	-	-	-	-	-	-	-	-	-	45.6	-	-	54.4	-	-	-	-	-	45.6	54.4	-	-	
No sap	683	1.1	.6	11.0	3.8	4.9	3.2	3.7	2.2	4.9	2.6	5.4	6.6	5.1	44.6	.3	6.0	6.8	9.4	10.6	21.7	44.6	.8	.1	
P10.1.2.2. RECORDA ALGUNA ALTRE FRASE O ESLÒGAN?																									
Base: Esmenta una frase o eslògan	262	1.1	2.0	11.9	4.7	6.3	2.3	3.6	.2	7.0	7.6	10.4	5.2	3.4	34.1	.1	4.6	10.7	8.7	9.8	31.2	34.1	.9	.1	
Es podia haver evitat	0	100.0	-	-	-	-	-	-	-	-	-	-	-	-	-	-	-	-	100.0	-	-	-	-	-	
La seguretat depèn de tu	0	-	-	-	-	100.0	-	-	-	-	-	-	-	-	-	-	-	-	-	-	100.0	-	-	-	
Fer-ho una vegada no fa mal, moltes sí	2	-	-	-	-	-	-	-	-	-	100.0	-	-	-	-	-	-	-	-	-	100.0	-	-	-	
Altres	0	-	-	-	-	-	-	-	-	-	100.0	-	-	-	-	-	-	-	-	-	100.0	-	-	-	
Cap més	259	1.1	2.0	12.1	4.8	6.2	2.3	3.7	.2	7.1	6.8	10.5	5.3	3.5	34.5	.1	4.6	10.8	8.7	9.9	30.5	34.5	.9	.1	

	TOTAL	ACTIVITAT															DIMENSIÓ DE L'EMPRESA								
		AGR./ RAM. PESCA	IND. ENER- GIA	IND. MANU- FACT.	CONS- TRU- CCIÓ	COM./ REPA.	HOTE- LE- RIA	TRAN. COM.	MED. FIN.	IMM./ SERV. EMP.	ADM. PÚ- BLICA	EDU- CACIÓ	SANI. SERV. SOC.	SERV. PERS. DOM.	SERV. PERS. BALLA	NO TRE- BALLA	NC	TRE- BALLA SOL	DE 1 A 5	DE 6 A 20	DE 21 A 100	MÉS DE 100	NO TRE- BALLA	NS	NC
TOTAL SENSE PONDERAR	1500	2.5	1.1	10.1	4.7	6.1	3.5	3.9	1.7	5.5	4.5	5.7	5.1	5.0	40.4	.3	6.3	8.1	10.9	11.5	21.6	40.4	.9	.3	
TOTAL PONDERAT	1500	1.1	.8	11.7	4.0	5.3	3.2	3.9	1.8	5.7	3.9	5.6	5.7	4.9	42.1	.2	5.4	7.1	9.7	10.6	24.2	42.1	.9	.1	
P10.1.2. EN RELACIÓ A AQUESTS ANUNCIS SOBRE ACCIDENTS LABORALS A LA TELEVISIÓ, RECORDA ALGUNA FRASE O ESLÒGAN?																									
Base: Total mencions	945	1.1	1.0	11.3	4.1	5.3	2.9	3.6	1.6	5.5	4.0	6.8	6.2	4.6	41.7	.2	5.6	7.9	9.2	10.4	24.3	41.7	.8	.1	
A la feina cap risc	115	1.9	3.5	10.2	5.5	7.3	4.6	4.4	-	4.4	8.7	7.2	2.0	.5	39.8	.2	4.4	7.4	9.4	13.1	25.7	39.8	-	.2	
Els accidents es prevenen o es lamenten	36	1.6	-	22.0	5.1	-	-	5.1	-	5.1	15.4	10.3	9.3	7.9	18.2	-	.8	21.3	7.8	8.0	38.7	18.2	5.1	-	
A la feina risc zero	5	-	-	80.6	-	-	-	9.3	-	10.0	-	-	-	-	-	-	10.0	-	-	-	80.6	-	9.3	-	
La seguretat és cosa de tots	14	-	-	27.9	13.0	2.0	-	-	-	16.4	2.0	3.4	3.7	-	31.6	-	-	27.9	14.9	3.4	22.1	31.6	-	-	
Amb la seguretat / els accidents no s'hi juga	2	-	50.0	-	-	-	-	-	-	31.8	-	18.2	-	-	-	-	-	63.6	-	18.2	18.2	-	-	-	
Posa't el casc	8	-	-	-	-	-	3.4	-	-	6.0	-	22.6	45.3	-	22.6	-	3.4	-	28.6	-	45.3	22.6	-	-	
Es podia haver evitat	27	2.1	-	8.8	-	13.9	-	6.9	1.8	-	1.8	17.5	6.9	6.9	33.3	-	8.0	6.9	11.6	1.8	38.3	33.3	-	-	
La seguretat depén de tu	3	-	-	-	-	14.7	-	-	-	-	-	-	-	-	85.3	-	-	-	-	-	14.7	85.3	-	-	
Protegeix-te per treballar	4	-	-	-	-	43.8	-	-	-	12.4	-	43.8	-	-	-	-	87.6	-	-	12.4	-	-	-	-	
Fer-ho una vegada no fa mal, moltes sí	8	-	-	-	5.8	-	-	3.3	-	18.3	44.1	6.3	-	-	22.1	-	-	3.3	12.1	34.2	28.3	22.1	-	-	
Som-hi!	1	-	-	-	-	-	-	-	-	50.0	-	-	-	-	50.0	-	-	50.0	-	-	-	50.0	-	-	
A la feina seguretat	6	-	-	-	-	-	8.5	-	-	32.3	-	54.3	-	-	4.9	-	-	-	8.5	22.0	64.6	4.9	-	-	
Treballa però segur	1	-	-	-	-	-	-	-	-	-	-	-	-	-	100.0	-	-	-	-	-	-	100.0	-	-	
La feina ben fet	2	-	-	-	-	-	-	-	-	-	77.9	-	-	-	22.1	-	-	-	-	-	77.9	22.1	-	-	
"Tallo el pas i l'accident evito"	8	-	-	6.9	-	30.7	-	-	-	3.7	-	-	-	24.3	34.4	-	-	30.7	3.7	-	31.2	34.4	-	-	
A la feina tu ets el primer	1	-	-	-	-	-	-	-	-	-	-	-	-	-	100.0	-	-	-	-	-	-	100.0	-	-	
Assegura't i assegura els teus treballadors	2	-	-	-	-	-	-	-	-	-	-	-	100.0	-	-	-	-	-	-	-	100.0	-	-	-	
Altres	17	-	3.1	3.1	10.9	-	-	-	-	17.0	2.9	-	-	10.9	52.3	-	-	10.9	-	10.9	26.0	52.3	-	-	
Altres campanyes (trànsit, pirateria, maltractament,...)	5	-	-	-	-	-	-	-	-	-	-	45.6	-	-	54.4	-	-	-	-	-	45.6	54.4	-	-	
No sap	683	1.1	.6	11.0	3.8	4.9	3.2	3.7	2.2	4.9	2.6	5.4	6.6	5.1	44.6	.3	6.0	6.8	9.4	10.6	21.7	44.6	.8	.1	

	ACTIVITAT																DIMENSIÓ DE L'EMPRESA								
	TOTAL	AGR./ RAM. PESCA	IND. ENER- GIA	IND. MANU- FACT.	CONS- TRU- CCIÓ	COM./ REPA.	HOTE- LE- RIA	TRAN. COM.	MED. FIN.	IMM./ SERV. EMP.	ADM. PÚ- BLICA	EDU- CACIÓ	SANI. SERV. SOC.	SERV. PERS. DOM.	NO TRE- BALLA	NO NS	TRE- BALLA SOL	DE 1 A 5	DE 6 A 20	DE 21 A 100	MÉS DE 100	NO TRE- BALLA	NS	NC	
	-----	-----	-----	-----	-----	-----	-----	-----	-----	-----	-----	-----	-----	-----	-----	-----	-----	-----	-----	-----	-----	-----	-----	-----	-----
TOTAL SENSE PONDERAR	1500	2.5	1.1	10.1	4.7	6.1	3.5	3.9	1.7	5.5	4.5	5.7	5.1	5.0	40.4	.3	6.3	8.1	10.9	11.5	21.6	40.4	.9	.3	
TOTAL PONDERAT	1500	1.1	.8	11.7	4.0	5.3	3.2	3.9	1.8	5.7	3.9	5.6	5.7	4.9	42.1	.2	5.4	7.1	9.7	10.6	24.2	42.1	.9	.1	
P10.1.3.1. EN L'ANUNCI DE LA CAMPANYA DE RÀDIO SOBRE ACCIDENTS LABORALS, RECORDA QUÈ ES DEIA?																									
Base: Ha escoltat publicitat a ràdio	188	2.3	.7	15.6	6.0	8.9	3.7	6.1	1.3	3.5	5.3	4.0	8.8	3.0	29.7	1.0	6.3	9.7	11.7	10.8	30.8	29.7	1.0	-	
A la feina cap risc	7	-	-	-	-	-	-	4.1	-	7.2	-	-	27.2	-	61.5	-	-	11.3	-	-	27.2	61.5	-	-	
Prevenió (es prevenen o es lamenten)	10	-	-	19.4	-	19.4	-	-	-	19.4	-	-	-	-	41.8	-	19.4	-	19.4	-	19.4	41.8	-	-	
Els accidents es poden evitar	18	-	-	20.6	10.3	2.7	-	2.7	-	-	-	5.6	20.6	2.7	34.6	-	10.3	2.7	-	13.0	39.3	34.6	-	-	
Gent plorant / afectada	12	-	2.4	31.2	-	-	-	31.2	-	-	-	4.1	15.6	15.6	-	-	-	-	31.2	19.7	49.1	-	-	-	
Mesures que s'han de prendre a la construcció	2	-	-	-	-	-	-	-	-	-	-	-	-	-	100.0	-	-	-	-	-	-	100.0	-	-	
La responsabilitat és de tots	3	-	-	54.6	15.5	-	-	-	-	-	-	-	29.9	-	-	-	-	-	-	15.5	-	84.5	-	-	
S'ha de portar casc i/o arnesos	1	-	-	-	-	50.0	-	-	-	50.0	-	-	-	-	-	-	-	50.0	-	-	50.0	-	-	-	
Invertir en prevenió és més rentable (a l'empresari)	4	-	-	-	-	50.0	50.0	-	-	-	-	-	-	-	-	-	50.0	-	-	50.0	-	-	-	-	
Altres	2	-	-	-	22.1	-	-	-	-	-	-	-	-	-	77.9	-	22.1	-	-	-	-	77.9	-	-	
Campanyes que no són de riscos laborals	2	-	-	-	-	-	-	-	-	-	100.0	-	-	-	-	-	-	-	-	-	100.0	-	-	-	
No sap	127	3.4	.9	14.4	6.6	9.5	4.1	5.6	1.9	2.7	6.4	4.7	6.5	2.2	29.7	1.5	4.1	12.9	12.4	10.9	28.5	29.7	1.5	-	
No contesta	1	-	-	-	-	-	-	-	-	36.4	-	-	-	-	63.6	-	63.6	-	36.4	-	-	-	-	-	
P10.1.3.2. A MÉS D'AQUEST ANUNCI, EN RECORDA ALGUN ALTRE? QUÈ ES DEIA?																									
Base: No es refereix a la campanya	21	-	-	8.7	13.6	4.6	8.7	2.3	-	2.3	8.7	4.8	4.8	2.3	39.3	-	2.5	4.6	2.5	11.0	40.2	39.3	-	-	
Cap més	21	-	-	8.7	13.6	4.6	8.7	2.3	-	2.3	8.7	4.8	4.8	2.3	39.3	-	2.5	4.6	2.5	11.0	40.2	39.3	-	-	
P10.1.4. EN RELACIÓ A AQUESTS ANUNCIS SOBRE ACCIDENTS LABORALS A LA RÀDIO, RECORDA ALGUNA FRASE O ESLÒGAN?																									
Base: Ha escoltat publicitat a ràdio	188	2.3	.7	15.6	6.0	8.9	3.7	6.1	1.3	3.5	5.3	4.0	8.8	3.0	29.7	1.0	6.3	9.7	11.7	10.8	30.8	29.7	1.0	-	
A la feina cap risc	17	-	-	15.4	3.1	2.9	2.9	23.4	-	15.4	6.2	3.1	14.0	-	13.8	-	-	6.2	16.8	19.7	43.5	13.8	-	-	
Els accidents es prevenen o es lamenten	4	-	-	50.0	-	-	-	-	-	50.0	-	-	-	-	-	-	50.0	-	50.0	-	-	-	-	-	
A la feina risc zero	1	-	-	-	-	-	-	63.6	-	-	-	-	-	36.4	-	-	-	36.4	-	-	63.6	-	-	-	
La seguretat és cosa de tots	4	-	-	44.2	-	11.7	-	-	-	-	-	-	-	44.2	-	-	-	-	-	-	100.0	-	-	-	
Amb la seguretat / els accidents no s'hi juga	0	-	100.0	-	-	-	-	-	-	-	-	-	-	-	-	-	-	-	-	-	100.0	-	-	-	
Posa't el casc	0	-	-	-	-	-	-	-	-	100.0	-	-	-	-	-	-	-	100.0	-	-	-	-	-	-	
Es podia haver evitat	11	-	-	16.7	-	16.7	-	16.7	-	-	-	-	33.3	-	16.7	-	16.7	-	16.7	16.7	33.3	16.7	-	-	
La seguretat depèn de tu	2	-	-	-	-	-	-	-	-	-	-	-	100.0	-	-	-	-	-	-	-	100.0	-	-	-	
Protegeix-te per treballar	2	-	-	-	-	-	-	-	-	-	100.0	-	-	-	-	-	-	-	-	-	100.0	-	-	-	
Altres	2	-	-	-	-	-	-	-	-	-	-	-	-	-	100.0	-	-	-	-	-	-	100.0	-	-	
No sap	143	3.0	.8	13.5	7.5	9.7	4.6	3.7	1.7	1.1	5.0	4.9	6.1	2.5	34.8	1.3	5.7	11.4	10.8	10.6	25.4	34.8	1.3	-	
No contesta	2	-	-	100.0	-	-	-	-	-	-	-	-	-	-	-	-	-	-	-	-	100.0	-	-	-	

TOTAL	ACTIVITAT															DIMENSIÓ DE L'EMPRESA								
	AGR./ RAM. PESCA	IND. ENER- GIA	IND. MANU- FACT.	CONS- TRU- CCIÓ	COM./ REPA.	HOTE- LE- RIA	TRAN. COM.	MED. FIN.	IMM./ SERV. EMP.	ADM. PÚ- BLICA	EDU- CACIÓ	SANI. SERV. SOC.	SERV. PERS. DOM.	NO TRE- BALLA	NC	TRE- BALLA SOL	DE 1 A 5	DE 6 A 20	DE 21 A 100	MÉS DE 100	NO TRE- BALLA	NS	NC	
TOTAL SENSE PONDERAR	1500	2.5	1.1	10.1	4.7	6.1	3.5	3.9	1.7	5.5	4.5	5.7	5.1	5.0	40.4	.3	6.3	8.1	10.9	11.5	21.6	40.4	.9	.3
TOTAL PONDERAT	1500	1.1	.8	11.7	4.0	5.3	3.2	3.9	1.8	5.7	3.9	5.6	5.7	4.9	42.1	.2	5.4	7.1	9.7	10.6	24.2	42.1	.9	.1
P11. RECORDA HAVER VIST, EN ELS ÚLTIMS MESOS, UN ANUNCI A LA TELEVISIÓ EN EL QUAL ES VEIEN DIVERSOS TREBALLADORS I RESPONSABLES D'UNA FÀBRICA DESOLATS O PLORANT I ON UNES LLETRES IMPRESES RECORDAVEN QUE ELS ACCIDENTS ES PREVENEN O ES LAMENTEN?																								
Base: Total	1500	1.1	.8	11.7	4.0	5.3	3.2	3.9	1.8	5.7	3.9	5.6	5.7	4.9	42.1	.2	5.4	7.1	9.7	10.6	24.2	42.1	.9	.1
Sí	733	1.3	1.2	13.3	3.9	5.6	2.2	4.2	1.7	6.2	5.5	6.2	6.8	4.4	37.4	.1	5.8	7.0	10.2	12.0	26.8	37.4	.7	.1
No	737	.9	.3	10.3	4.3	5.1	4.2	3.2	1.9	5.3	2.4	5.3	4.8	5.2	46.5	.3	4.4	7.6	9.2	9.2	22.0	46.5	1.1	.1
No sap	30	1.9	-	10.4	1.7	2.7	-	15.6	-	6.1	1.6	-	1.7	8.7	49.6	-	16.8	-	8.8	10.4	12.8	49.6	1.6	-
P11.1. A QUINS CANALS DE TELEVISIÓ HA VIST AQUEST ANUNCI?																								
Base: Recorda anunci de televisió	733	1.3	1.2	13.3	3.9	5.6	2.2	4.2	1.7	6.2	5.5	6.2	6.8	4.4	37.4	.1	5.8	7.0	10.2	12.0	26.8	37.4	.7	.1
TVE1	118	.9	-	10.9	3.1	4.7	.9	2.5	2.4	4.7	5.8	6.5	6.9	1.3	49.2	.4	5.8	3.1	7.8	4.4	27.5	49.2	1.8	.4
TVE2	7	12.2	-	64.3	-	-	-	-	-	-	7.5	-	-	8.0	8.0	-	8.0	19.7	28.2	-	36.2	8.0	-	-
TV3	366	1.6	2.1	16.3	1.6	6.5	1.0	3.9	1.8	7.3	5.5	8.4	6.6	2.6	34.7	.1	7.6	6.2	10.4	13.6	27.0	34.7	.5	.1
Canal 33	13	-	-	14.4	14.4	-	-	-	-	3.8	-	39.0	-	-	28.5	-	3.8	-	14.4	8.1	45.2	28.5	-	-
Tele 5	91	.3	-	13.7	4.0	9.3	.5	.6	2.0	2.9	4.9	3.2	8.2	2.9	47.5	-	2.3	7.0	4.9	10.7	25.5	47.5	2.0	-
Antena 3	102	1.8	-	7.5	7.7	5.9	.5	2.4	3.6	5.4	2.8	1.8	11.4	1.7	47.4	-	2.3	9.7	6.9	10.7	21.2	47.4	1.8	-
Cuatro	27	-	-	6.8	-	12.6	-	-	6.8	6.8	15.6	-	-	10.7	40.7	-	3.0	-	9.8	27.2	19.3	40.7	-	-
La Sexta	11	-	-	-	-	2.6	-	-	-	17.1	4.9	-	-	9.7	65.7	-	4.9	-	7.5	17.1	4.9	65.7	-	-
8TV	1	-	-	-	-	63.6	-	-	-	-	-	-	-	-	36.4	-	-	-	-	63.6	-	36.4	-	-
Altres canals autonòmics o locals	2	-	-	-	-	-	-	-	-	-	100.0	-	-	-	-	-	-	-	-	-	100.0	-	-	-
Tots	10	2.7	-	18.0	18.0	2.7	-	18.0	-	-	-	-	-	-	40.7	-	2.7	20.7	-	-	35.9	40.7	-	-
No sap	179	.2	.7	11.9	4.4	3.8	5.0	6.6	1.0	6.2	4.4	6.3	8.7	9.4	31.4	-	5.7	8.4	12.0	13.4	28.5	31.4	.6	-
No contesta	6	-	-	8.1	-	-	30.6	-	-	-	-	-	-	-	61.3	-	-	-	30.6	-	8.1	61.3	-	-
P11.2. PENSANT EN AQUEST ANUNCI, CREU QUE S'ENTENIA?																								
Base: Recorda anunci de televisió	733	1.3	1.2	13.3	3.9	5.6	2.2	4.2	1.7	6.2	5.5	6.2	6.8	4.4	37.4	.1	5.8	7.0	10.2	12.0	26.8	37.4	.7	.1
Sí	695	1.1	1.3	12.8	3.7	5.6	2.3	4.0	1.7	6.2	5.5	6.5	6.5	4.2	38.6	.1	5.8	7.0	9.6	12.0	26.1	38.6	.7	.1
No	30	6.2	-	22.1	7.9	7.1	-	1.9	1.6	5.1	.9	.9	17.3	12.4	16.5	-	7.8	8.8	15.8	15.1	36.1	16.5	-	-
No sap	8	-	-	24.4	3.7	-	6.5	24.4	-	6.5	24.4	-	-	-	10.1	-	-	-	41.0	-	48.8	10.1	-	-
P11.3. CREU QUE CRIDAVA L'ATENCIÓ DE LA GENT QUAN EL VEIA A LA TELEVISIÓ?																								
Base: Recorda anunci de televisió	733	1.3	1.2	13.3	3.9	5.6	2.2	4.2	1.7	6.2	5.5	6.2	6.8	4.4	37.4	.1	5.8	7.0	10.2	12.0	26.8	37.4	.7	.1
Sí	587	1.4	1.4	12.1	3.6	6.0	2.4	4.1	1.5	6.2	6.0	6.8	7.6	4.3	36.5	.1	6.4	7.7	9.3	11.6	27.5	36.5	.9	.1
No	114	.7	1.0	17.0	6.0	4.9	.5	2.3	3.4	3.4	4.0	3.0	4.8	4.8	44.2	-	4.2	5.1	15.5	7.7	23.4	44.2	-	-
No sap	31	.9	-	21.0	.9	1.6	5.9	11.8	-	15.1	1.6	6.8	-	5.9	28.6	-	1.6	.9	8.4	34.4	26.2	28.6	-	-
No contesta	1	-	-	-	-	-	-	-	-	-	-	-	-	-	100.0	-	-	-	-	-	100.0	-	-	-



	TOTAL	ACTIVITAT														DIMENSIÓ DE L'EMPRESA								
		AGR./ RAM. PESCA	IND. ENER- GIA	IND. MANU- FACT.	CONS- TRU- CCIÓ	COM./ REPA.	HOTE- LE- RIA	TRAN. COM.	MED. FIN.	IMM./ SERV. EMP.	ADM. PÚ- BLICA	EDU- CACIÓ	SANI. SERV. SOC.	SERV. PERS. DOM.	NO TRE- BALLA	TRE- BALLA SOL	DE 1 A 5	DE 6 A 20	DE 21 A 100	MÉS DE 100	NO TRE- BALLA	NS	NC	
TOTAL SENSE PONDERAR	1500	2.5	1.1	10.1	4.7	6.1	3.5	3.9	1.7	5.5	4.5	5.7	5.1	5.0	40.4	.3	6.3	8.1	10.9	11.5	21.6	40.4	.9	.3
TOTAL PONDERAT	1500	1.1	.8	11.7	4.0	5.3	3.2	3.9	1.8	5.7	3.9	5.6	5.7	4.9	42.1	.2	5.4	7.1	9.7	10.6	24.2	42.1	.9	.1
P11.4. AQUEST ANUNCI LI HA FET PENSAR EN ALGUNA COSA QUE NO S'HAVIA PLANTEJAT MAI EN RELACIÓ ALS ACCIDENTS LABORALS?																								
Base: Recorda anunci de televisió	733	1.3	1.2	13.3	3.9	5.6	2.2	4.2	1.7	6.2	5.5	6.2	6.8	4.4	37.4	.1	5.8	7.0	10.2	12.0	26.8	37.4	.7	.1
Sí	234	2.2	.1	9.6	7.3	6.5	1.9	3.0	2.8	3.7	3.1	7.7	5.3	3.1	43.2	.3	4.4	7.4	13.1	11.6	19.0	43.2	1.0	.3
No	488	.8	1.8	14.9	2.3	5.2	2.5	4.8	1.2	7.3	6.7	5.7	7.3	5.0	34.6	-	6.5	6.3	9.0	12.2	30.7	34.6	.5	-
No sap	10	-	-	18.0	-	5.1	-	-	-	5.1	2.7	-	20.7	7.5	40.8	-	4.8	28.6	-	7.8	18.0	40.8	-	-
No contesta	0	-	-	-	-	-	-	-	-	-	-	-	-	100.0	-	-	-	-	-	-	100.0	-	-	-
P11.5. AQUEST ANUNCI VA AUGMENTAR LA SEVA PREOCUPACIÓ PER LA PREVENCIÓ DELS ACCIDENTS LABORALS?																								
Base: Recorda anunci de televisió	733	1.3	1.2	13.3	3.9	5.6	2.2	4.2	1.7	6.2	5.5	6.2	6.8	4.4	37.4	.1	5.8	7.0	10.2	12.0	26.8	37.4	.7	.1
Sí	297	2.5	.4	10.3	6.9	5.8	1.6	3.1	2.0	3.1	3.3	6.7	7.8	3.7	42.5	.3	4.1	9.2	11.9	7.3	23.7	42.5	1.1	.3
No	431	.4	1.8	15.0	1.8	5.5	2.7	4.8	1.5	8.3	7.1	5.9	6.2	4.6	34.4	-	7.1	5.5	9.2	14.6	28.8	34.4	.4	-
No sap	5	-	-	39.2	-	-	-	10.4	-	-	-	11.1	-	39.2	-	-	-	-	-	60.8	39.2	-	-	-
P11.6. CREU QUE ÉS ÚTIL PER SENSIBILITZAR SOBRE LA PREVENCIÓ DELS ACCIDENTS LABORALS?																								
Base: Recorda anunci de televisió	733	1.3	1.2	13.3	3.9	5.6	2.2	4.2	1.7	6.2	5.5	6.2	6.8	4.4	37.4	.1	5.8	7.0	10.2	12.0	26.8	37.4	.7	.1
Sí	635	1.4	1.2	13.3	4.2	5.5	2.1	3.7	1.7	5.3	6.1	6.4	6.6	4.7	37.6	.1	5.5	7.0	10.1	11.9	26.9	37.6	.8	.1
No	84	-	1.0	14.7	1.8	3.8	3.4	8.1	-	11.5	1.5	5.3	9.3	2.9	36.6	-	6.3	7.1	11.8	14.3	23.8	36.6	-	-
No sap	13	2.2	4.1	-	-	22.2	-	-	14.4	14.4	2.2	4.1	-	4.1	32.5	-	20.3	4.1	4.1	-	39.0	32.5	-	-

TOTAL	ACTIVITAT															DIMENSIÓ DE L'EMPRESA								
	AGR./ PESCA	IND. ENER- GIA	IND. MANU- FACT.	CONS- TRU- CCIÓ	COM./ REPA.	HOTE- LE- RIA	TRAN. COM.	MED. FIN.	IMM./ SERV. EMP.	ADM. PÚ- BLICA	EDU- CACIÓ	SANI. SERV. SOC.	SERV. PERS. DOM.	NO TRE- BALLA	NC	TRE- BALLA SOL	DE 1 A 5	DE 6 A 20	DE 21 A 100	MÉS DE 100	NO TRE- BALLA	NS	NC	
TOTAL SENSE PONDERAR	1500	2.5	1.1	10.1	4.7	6.1	3.5	3.9	1.7	5.5	4.5	5.7	5.1	5.0	40.4	.3	6.3	8.1	10.9	11.5	21.6	40.4	.9	.3
TOTAL PONDERAT	1500	1.1	.8	11.7	4.0	5.3	3.2	3.9	1.8	5.7	3.9	5.6	5.7	4.9	42.1	.2	5.4	7.1	9.7	10.6	24.2	42.1	.9	.1
P12. I RECORDA HAVER SENTIT, EN ELS ÚLTIMS MESOS, UN ANUNCI A LA RÀDIO EN EL QUAL DIVERSES VEUS LAMENTAVEN UN ACCIDENT LABORAL I ES PENEDIEN DESOLATS DE NO HAVER-LO PREVIUNGUT I ON UNA VEU FINAL RECORDAVA QUE ELS ACCIDENTS ES PREVENEN O ES LAMENTEN?																								
Base: Escolta la ràdio	833	1.4	.8	13.4	5.2	6.3	3.2	4.7	2.4	6.0	3.9	5.8	6.4	3.6	36.6	.2	6.7	7.7	10.0	10.8	27.0	36.6	1.3	-
Sí	165	3.1	.2	18.2	4.9	8.6	2.7	7.3	2.6	3.9	4.5	8.1	10.4	3.4	22.1	-	5.2	7.9	10.6	13.0	38.9	22.1	2.2	-
No	651	1.0	1.0	12.3	5.4	5.8	3.1	4.1	2.1	6.6	3.5	5.3	5.6	3.6	40.2	.3	7.2	7.7	9.8	9.9	24.2	40.2	1.0	-
No sap	17	1.6	-	12.4	1.6	3.1	13.8	-	10.8	-	13.6	1.6	-	3.1	38.4	-	4.7	4.7	10.8	24.4	15.4	38.4	1.6	-
Base: Total	1500	1.1	.8	11.7	4.0	5.3	3.2	3.9	1.8	5.7	3.9	5.6	5.7	4.9	42.1	.2	5.4	7.1	9.7	10.6	24.2	42.1	.9	.1
Sí	165	3.1	.2	18.2	4.9	8.6	2.7	7.3	2.6	3.9	4.5	8.1	10.4	3.4	22.1	-	5.2	7.9	10.6	13.0	38.9	22.1	2.2	-
No	651	1.0	1.0	12.3	5.4	5.8	3.1	4.1	2.1	6.6	3.5	5.3	5.6	3.6	40.2	.3	7.2	7.7	9.8	9.9	24.2	40.2	1.0	-
No escolta la ràdio	667	.7	.7	9.6	2.5	4.0	3.1	3.0	1.0	5.5	3.9	5.5	4.8	6.5	49.1	.2	3.6	6.4	9.3	10.3	20.6	49.1	.4	.2
No sap	17	1.6	-	12.4	1.6	3.1	13.8	-	10.8	-	13.6	1.6	-	3.1	38.4	-	4.7	4.7	10.8	24.4	15.4	38.4	1.6	-
P12.1. A QUINES EMISSORES DE RÀDIO L'HA SENTIT?																								
Base: Recorda anunci de ràdio	165	3.1	.2	18.2	4.9	8.6	2.7	7.3	2.6	3.9	4.5	8.1	10.4	3.4	22.1	-	5.2	7.9	10.6	13.0	38.9	22.1	2.2	-
Catalunya Ràdio	49	7.2	.6	18.0	2.0	9.6	1.6	3.8	1.1	7.4	2.7	10.2	13.7	1.0	21.2	-	7.4	8.1	9.7	18.8	34.8	21.2	-	-
Catalunya Informació	6	12.7	-	29.1	-	-	-	-	-	-	-	-	29.1	-	29.1	-	4.4	8.3	29.1	-	29.1	29.1	-	-
Cadena SER	36	1.5	-	19.1	5.2	2.1	1.5	12.1	6.6	6.5	12.6	10.3	7.9	1.5	13.1	-	5.7	6.5	19.7	21.4	33.7	13.1	-	-
Onda Cero	8	3.5	-	23.3	-	-	-	10.1	-	-	3.5	-	29.5	-	30.0	-	6.2	-	6.6	3.5	53.7	30.0	-	-
RAC 1	22	4.9	-	35.5	2.2	4.4	-	18.9	-	10.7	2.2	2.2	19.0	-	-	-	14.0	13.1	9.6	14.9	48.4	-	-	
RAC 105	10	5.0	-	50.3	9.4	-	-	17.8	-	-	4.7	-	4.7	8.1	-	-	9.4	9.7	17.8	4.7	50.3	8.1	-	
Cadena COPE	6	-	-	29.1	-	37.4	-	-	-	-	-	-	29.1	-	4.4	-	-	-	-	-	95.6	4.4	-	
Altres emissores generalistes	8	-	-	-	5.8	3.3	-	-	-	-	3.3	-	25.4	-	62.1	-	3.3	-	5.8	-	28.7	62.1	-	
Altres radiofòrmules musicals	30	-	-	7.2	3.5	20.4	8.0	3.3	-	-	7.2	7.9	13.4	7.9	21.3	-	1.8	8.0	5.1	12.3	45.3	21.3	6.2	
No sap	27	-	-	14.9	13.9	9.0	3.0	8.8	-	2.0	-	8.9	-	6.9	32.6	-	6.9	11.0	-	13.9	28.7	32.6	6.9	
P12.2. PENSANT EN AQUEST ANUNCI, CREU QUE S'ENTENIA?																								
Base: Recorda anunci de ràdio	165	3.1	.2	18.2	4.9	8.6	2.7	7.3	2.6	3.9	4.5	8.1	10.4	3.4	22.1	-	5.2	7.9	10.6	13.0	38.9	22.1	2.2	-
Sí	162	3.2	.2	18.7	5.0	8.8	2.8	7.5	2.6	3.9	4.3	8.1	9.5	3.5	22.0	-	5.3	8.1	10.7	13.1	38.5	22.0	2.3	-
No	3	-	-	-	-	-	-	-	-	9.6	16.9	9.6	63.8	-	-	-	-	-	9.6	16.9	73.5	-	-	-
No sap	1	-	-	-	-	-	-	-	-	-	-	-	-	-	100.0	-	-	-	-	-	-	100.0	-	-

	ACTIVITAT																DIMENSIÓ DE L'EMPRESA									
	TOTAL	AGR./ RAM. PESCA	IND. ENER- GIA	IND. MANU- FACT.	CONS- TRU- CCIÓ	COM./ REPA.	HOTE- LE- RIA	TRAN. COM.	MED. FIN.	IMM./ SERV. EMP.	ADM. PÚ- BLICA	EDU- CACIÓ	SANI. SERV. SOC.	SERV. PERS. DOM.	SERV. PERS. DOM.	NO TRE- BALLA	NC	TRE- BALLA SOL	DE 1 A 5	DE 6 A 20	DE 21 A 100	MÉS DE 100	NO TRE- BALLA	NS	NC	
TOTAL SENSE PONDERAR	1500	2.5	1.1	10.1	4.7	6.1	3.5	3.9	1.7	5.5	4.5	5.7	5.1	5.0	40.4	.3	6.3	8.1	10.9	11.5	21.6	40.4	.9	.3		
TOTAL PONDERAT	1500	1.1	.8	11.7	4.0	5.3	3.2	3.9	1.8	5.7	3.9	5.6	5.7	4.9	42.1	.2	5.4	7.1	9.7	10.6	24.2	42.1	.9	.1		
P12.3. CREU QUE CRIDAVA L'ATENCIÓ DE LA GENT QUAN EL SENTIA A LA RÀDIO?																										
Base: Recorda anunci de ràdio	165	3.1	.2	18.2	4.9	8.6	2.7	7.3	2.6	3.9	4.5	8.1	10.4	3.4	22.1	-	5.2	7.9	10.6	13.0	38.9	22.1	2.2	-		
Sí	139	3.5	.2	17.1	5.8	7.0	1.0	7.7	3.0	3.1	4.8	7.9	10.8	3.4	24.8	-	5.4	7.7	10.0	11.5	39.3	24.8	1.3	-		
No	23	1.2	-	28.0	-	19.9	11.6	4.3	-	1.2	1.2	10.4	9.4	4.5	8.2	-	2.2	10.7	13.8	14.2	42.8	8.2	8.2	-		
No sap	4	-	-	-	-	-	14.4	13.5	-	50.9	13.5	-	-	-	7.7	-	14.4	-	13.5	64.4	-	7.7	-	-		
P12.4. AQUEST ANUNCI LI HA FET PENSAR EN ALGUNA COSA QUE NO S'HAVIA PLANTEJAT MAI EN RELACIÓ ALS ACCIDENTS LABORALS?																										
Base: Recorda anunci de ràdio	165	3.1	.2	18.2	4.9	8.6	2.7	7.3	2.6	3.9	4.5	8.1	10.4	3.4	22.1	-	5.2	7.9	10.6	13.0	38.9	22.1	2.2	-		
Sí	62	6.9	-	8.6	6.3	11.9	1.7	2.0	3.0	.8	7.3	8.1	16.6	3.0	23.8	-	7.2	6.0	8.8	10.7	37.5	23.8	6.0	-		
No	102	.8	.3	24.4	4.1	6.7	3.4	10.7	2.3	5.9	2.8	8.2	6.7	3.8	19.9	-	4.0	9.2	11.8	14.6	40.4	19.9	-	-		
No sap	2	-	-	-	-	-	-	-	-	-	-	-	-	-	100.0	-	-	-	-	-	-	100.0	-	-		
P12.5. AQUEST ANUNCI VA AUGMENTAR LA SEVA PREOCUPACIÓ PER LA PREVENCIÓ DELS ACCIDENTS LABORALS?																										
Base: Recorda anunci de ràdio	165	3.1	.2	18.2	4.9	8.6	2.7	7.3	2.6	3.9	4.5	8.1	10.4	3.4	22.1	-	5.2	7.9	10.6	13.0	38.9	22.1	2.2	-		
Sí	84	5.1	-	11.0	8.4	8.4	1.2	2.7	4.4	4.0	3.7	10.4	11.3	2.8	26.6	-	7.5	7.2	10.3	9.0	35.1	26.6	4.4	-		
No	81	1.0	.3	25.7	1.3	8.8	4.2	12.2	.6	3.9	5.3	5.7	9.4	4.1	17.5	-	2.8	8.7	10.9	17.3	42.9	17.5	-	-		
P12.6. CREU QUE ÉS ÚTIL PER SENSIBILITZAR SOBRE LA PREVENCIÓ DELS ACCIDENTS LABORALS?																										
Base: Recorda anunci de ràdio	165	3.1	.2	18.2	4.9	8.6	2.7	7.3	2.6	3.9	4.5	8.1	10.4	3.4	22.1	-	5.2	7.9	10.6	13.0	38.9	22.1	2.2	-		
Sí	143	3.4	.2	18.9	4.4	7.2	2.6	6.7	3.0	2.9	5.2	8.8	8.9	3.6	24.3	-	5.3	6.5	11.2	11.8	39.7	24.3	1.3	-		
No	21	1.3	-	14.5	8.6	18.6	3.6	9.3	-	10.9	-	3.6	20.9	-	8.6	-	4.6	15.8	4.7	22.2	35.4	8.6	8.6	-		
No sap	1	-	-	-	-	-	-	50.0	-	-	-	-	-	-	50.0	-	-	50.0	50.0	-	-	-	-	-		

TOTAL	ACTIVITAT															DIMENSIÓ DE L'EMPRESA								
	AGR./ RAM. PESCA	IND. ENER- GIA	IND. MANU- FACT.	CONS- TRU- CCIÓ	COM- REPA.	HOTE- LE- RIA	TRAN. COM.	MED. FIN.	IMM./ SERV. EMP.	ADM. PÚ- BLICA	EDU- CACIÓ	SANI. SERV. SOC.	SERV. PERS. DOM.	NO TRE- BALLA	NC	TRE- BALLA SOL	DE 1 A 5	DE 6 A 20	DE 21 A 100	MÉS DE 100	NO TRE- BALLA	NS	NC	
TOTAL SENSE PONDERAR	1500	2.5	1.1	10.1	4.7	6.1	3.5	3.9	1.7	5.5	4.5	5.7	5.1	5.0	40.4	.3	6.3	8.1	10.9	11.5	21.6	40.4	.9	.3
TOTAL PONDERAT	1500	1.1	.8	11.7	4.0	5.3	3.2	3.9	1.8	5.7	3.9	5.6	5.7	4.9	42.1	.2	5.4	7.1	9.7	10.6	24.2	42.1	.9	.1
P13. RECORDA HAVER VIST, EN ELS ÚLTIMS MESOS, UN ANUNCI A LA TELEVISIÓ EN EL QUAL ES VEIEN PERSONES TREBALLANT (UNS TRANSPORTISTES MANIPULANT CAIXES, UNA PERSONA AMB ORDINADOR, UNA CAIXERA D'UN SUPER,...) ON S'EXPLICAVA LA NECESSITAT DE FER LES COSES BÉ PER EVITAR QUE MALES POSTURES O ACCIONS REPETITIVES A LA FEINA PROVOQUIN DOLORS MUSCULARS?																								
Base: Total	1500	1.1	.8	11.7	4.0	5.3	3.2	3.9	1.8	5.7	3.9	5.6	5.7	4.9	42.1	.2	5.4	7.1	9.7	10.6	24.2	42.1	.9	.1
Sí	613	1.6	1.0	10.6	3.5	5.4	3.1	3.1	.9	7.1	4.1	4.6	6.8	4.1	43.9	-	5.9	6.3	8.1	10.6	24.3	43.9	.8	-
No	872	.7	.6	12.3	4.2	5.1	3.2	4.6	2.5	4.6	3.7	6.5	5.0	5.5	41.1	.3	5.1	7.6	10.4	10.3	24.4	41.1	.9	.2
No sap	13	-	-	27.1	15.9	15.9	-	-	-	15.9	5.7	-	2.1	-	17.4	-	-	13.8	31.8	27.1	6.3	17.4	3.6	-
No contesta	2	-	-	-	-	-	-	-	-	-	-	-	-	-	100.0	-	-	-	-	-	100.0	-	-	-
P13.1. A QUINS CANALS DE TELEVISIÓ HA VIST AQUEST ANUNCI?																								
Base: Recorda anunci de televisió	613	1.6	1.0	10.6	3.5	5.4	3.1	3.1	.9	7.1	4.1	4.6	6.8	4.1	43.9	-	5.9	6.3	8.1	10.6	24.3	43.9	.8	-
TVE1	103	.3	-	9.3	3.2	4.8	2.3	4.3	-	6.3	4.1	5.7	10.7	.8	48.2	-	5.1	7.1	4.3	6.3	26.5	48.2	2.5	-
TVE2	10	2.8	-	41.9	5.3	-	-	2.8	-	-	-	-	-	-	47.2	-	10.1	2.8	18.5	-	21.3	47.2	-	-
TV3	272	2.3	1.8	13.4	2.6	4.6	2.4	1.8	1.2	7.0	5.7	6.5	9.9	3.6	37.2	-	5.9	5.6	9.1	13.6	28.2	37.2	.4	-
Canal 33	13	-	-	-	-	4.2	-	2.2	-	-	14.7	31.6	-	2.2	45.2	-	16.9	2.2	-	4.2	31.6	45.2	-	-
Tele 5	100	.3	-	7.9	4.5	5.4	-	4.3	.5	6.1	4.7	2.8	9.7	2.9	51.0	-	4.5	2.9	7.4	11.3	22.5	51.0	.5	-
Antena 3	104	.3	-	5.4	3.0	4.9	.5	2.8	-	8.1	.9	2.1	10.7	4.3	57.1	-	2.7	3.8	7.9	7.7	20.3	57.1	.5	-
Cuatro	17	-	-	21.8	-	5.8	-	-	-	10.9	14.0	2.9	-	10.9	33.6	-	-	2.9	2.9	10.9	49.7	33.6	-	-
La Sexta	9	-	-	6.1	-	5.3	-	-	-	5.7	-	-	-	-	82.8	-	-	-	8.4	-	8.8	82.8	-	-
8TV	1	-	-	-	-	63.6	-	36.4	-	-	-	-	-	-	-	-	-	36.4	-	63.6	-	-	-	-
BTV	0	-	-	-	-	-	-	100.0	-	-	-	-	-	-	-	-	-	100.0	-	-	-	-	-	-
Altres canals autonòmics o locals	1	-	-	-	-	-	-	-	-	-	-	-	-	-	100.0	-	-	-	-	-	-	100.0	-	-
Tots	5	-	-	-	37.3	-	-	37.3	-	9.9	-	-	-	-	15.5	-	-	37.3	9.9	-	37.3	15.5	-	-
No sap	165	2.0	1.0	8.8	4.0	6.2	4.8	4.0	1.1	8.2	3.9	2.4	3.0	4.9	45.8	-	8.4	6.9	8.2	9.2	20.4	45.8	1.1	-
No contesta	4	-	-	-	-	-	50.0	-	-	-	-	-	-	-	50.0	-	-	-	50.0	-	-	50.0	-	-
P13.2. PENSANT EN AQUEST ANUNCI, CREU QUE S'ENTENIA?																								
Base: Recorda anunci de televisió	613	1.6	1.0	10.6	3.5	5.4	3.1	3.1	.9	7.1	4.1	4.6	6.8	4.1	43.9	-	5.9	6.3	8.1	10.6	24.3	43.9	.8	-
Sí	595	1.6	1.0	10.6	3.6	5.5	3.2	3.2	.9	7.2	4.1	4.8	6.7	3.9	43.7	-	6.0	6.4	8.3	10.3	24.4	43.7	.8	-
No	14	2.0	-	15.2	2.0	-	-	-	-	3.5	2.0	-	13.2	13.2	48.9	-	-	2.0	2.0	26.4	20.7	48.9	-	-
No sap	3	8.2	15.3	-	-	-	-	-	-	-	14.3	-	-	-	62.2	-	8.2	-	-	-	29.6	62.2	-	-
P13.3. CREU QUE CRIDAVA L'ATENCIÓ DE LA GENT QUAN EL VEIA A LA TELEVISIÓ?																								
Base: Recorda anunci de televisió	613	1.6	1.0	10.6	3.5	5.4	3.1	3.1	.9	7.1	4.1	4.6	6.8	4.1	43.9	-	5.9	6.3	8.1	10.6	24.3	43.9	.8	-
Sí	490	1.5	1.2	10.1	3.7	5.6	2.9	3.1	.3	5.9	4.9	5.4	7.3	4.1	44.2	-	5.4	6.3	8.9	10.0	24.2	44.2	1.0	-
No	106	2.3	.5	13.0	2.7	2.7	2.9	3.5	1.8	13.6	1.3	2.0	4.8	4.2	44.7	-	5.4	5.5	4.2	13.8	26.5	44.7	-	-
No sap	17	1.6	-	10.8	3.1	17.0	10.8	-	10.8	3.1	-	-	6.1	3.1	33.5	-	21.7	10.8	10.8	9.2	13.9	33.5	-	-

	TOTAL	ACTIVITAT															DIMENSIÓ DE L'EMPRESA								
		AGR./ RAM. PESCA	IND. ENER- GIA	IND. MANU- FACT.	CONS- TRU- CCIÓ	COM./ REPA.	HOTE- LE- RIA	TRAN. COM.	MED. FIN.	IMM./ SERV. EMP.	ADM. PÚ- BLICA	EDU- CACIÓ	SANI. SERV. SOC.	SERV. PERS. DOM.	SERV. PERS. DOM.	NO TRE- BALLA	NC	TRE- BALLA SOL	DE 1 A 5	DE 6 A 20	DE 21 A 100	MÉS DE 100	NO TRE- BALLA	NS	NC
TOTAL SENSE PONDERAR	1500	2.5	1.1	10.1	4.7	6.1	3.5	3.9	1.7	5.5	4.5	5.7	5.1	5.0	40.4	.3	6.3	8.1	10.9	11.5	21.6	40.4	.9	.3	
TOTAL PONDERAT	1500	1.1	.8	11.7	4.0	5.3	3.2	3.9	1.8	5.7	3.9	5.6	5.7	4.9	42.1	.2	5.4	7.1	9.7	10.6	24.2	42.1	.9	.1	
P13.4. AQUEST ANUNCI LI HA FET PENSAR EN ALGUNA COSA QUE NO S'HAVIA PLANTEJAT MAI EN RELACIÓ ALS DOLORS MUSCULARS QUE PODEN PROVOCAR ALGUNES FEINES?																									
Base: Recorda anunci de televisió	613	1.6	1.0	10.6	3.5	5.4	3.1	3.1	.9	7.1	4.1	4.6	6.8	4.1	43.9	-	5.9	6.3	8.1	10.6	24.3	43.9	.8	-	
Sí	342	1.6	1.0	8.5	3.4	6.9	2.3	1.8	1.4	7.0	4.8	4.8	8.2	3.5	44.7	-	3.7	5.7	8.7	8.0	28.6	44.7	.6	-	
No	267	1.6	1.1	13.4	3.6	3.5	4.2	4.8	.2	7.4	3.4	4.5	5.2	4.9	42.1	-	8.8	7.1	7.6	14.1	19.1	42.1	1.1	-	
No sap	4	-	-	-	-	-	-	-	-	-	-	-	-	-	100.0	-	-	-	-	-	-	100.0	-	-	
P13.5. AQUEST ANUNCI VA AUGMENTAR LA SEVA PREOCUPACIÓ PER LES CONDICIONS DE SEGURETAT I DE SALUT A LA FEINA?																									
Base: Recorda anunci de televisió	613	1.6	1.0	10.6	3.5	5.4	3.1	3.1	.9	7.1	4.1	4.6	6.8	4.1	43.9	-	5.9	6.3	8.1	10.6	24.3	43.9	.8	-	
Sí	307	1.5	1.0	8.4	3.4	5.9	2.0	1.9	-	7.3	4.7	4.9	8.2	3.0	47.9	-	3.6	3.9	8.1	8.3	27.4	47.9	.9	-	
No	304	1.8	1.0	12.9	3.6	4.9	4.3	4.3	1.7	7.0	3.6	4.4	5.5	5.3	39.6	-	8.3	8.8	8.2	13.1	21.3	39.6	.8	-	
No sap	2	-	-	-	-	-	-	-	-	-	-	-	-	-	100.0	-	-	-	-	-	-	100.0	-	-	
P13.6. CREU QUE ÉS ÚTIL PER SENSIBILITZAR SOBRE LES PRECAUCIONS QUE CAL PRENDRE A LA FEINA PER AUGMENTAR LA SEGURETAT I EVITAR DANYS A LA SALUT?																									
Base: Recorda anunci de televisió	613	1.6	1.0	10.6	3.5	5.4	3.1	3.1	.9	7.1	4.1	4.6	6.8	4.1	43.9	-	5.9	6.3	8.1	10.6	24.3	43.9	.8	-	
Sí	556	1.8	1.2	10.4	3.4	5.6	3.0	3.3	.9	6.7	4.3	5.1	6.7	3.3	44.3	-	5.4	6.8	7.9	10.1	25.0	44.3	.6	-	
No	56	-	-	12.6	4.3	2.7	4.2	1.0	-	11.4	2.8	.5	8.6	11.9	40.0	-	10.8	1.0	10.9	15.7	18.3	40.0	3.3	-	
No sap	2	-	-	-	-	32.6	-	-	-	-	-	-	-	-	67.4	-	-	-	-	32.6	-	67.4	-	-	

	TOTAL	ACTIVITAT															DIMENSIÓ DE L'EMPRESA							
		AGR./ RAM. PESCA	IND. ENER- GIA	IND. MANU- FACT.	CONS- TRU- CCIÓ	COM./ REPA.	HOTE- LE- RIA	TRAN. COM.	MED. FIN.	IMM./ SERV. EMP.	ADM. PÚ- BLICA	EDU- CACIÓ	SANI. SERV. SOC.	SERV. PERS. DOM.	NO TRE- BALLA	NO DE MÉS DE 100	TRE- BALLA 1 A 5	DE 6 A 20	DE 21 A 100	NO DE MÉS DE 100	NO TRE- BALLA	NS	NC	
TOTAL SENSE PONDERAR	1500	2.5	1.1	10.1	4.7	6.1	3.5	3.9	1.7	5.5	4.5	5.7	5.1	5.0	40.4	.3	6.3	8.1	10.9	11.5	21.6	40.4	.9	.3
TOTAL PONDERAT	1500	1.1	.8	11.7	4.0	5.3	3.2	3.9	1.8	5.7	3.9	5.6	5.7	4.9	42.1	.2	5.4	7.1	9.7	10.6	24.2	42.1	.9	.1
P14. RECORDA DE QUINA ENTITAT EREN AQUESTS ANUNCIS? QUI ELS FEIA?																								
Base: Recorda algun dels anuncis	986	1.3	1.1	12.3	4.1	5.4	3.0	4.0	1.5	6.2	4.7	5.6	6.6	4.6	39.4	.1	5.4	7.1	9.2	11.5	26.3	39.4	1.0	.1
Administració central / Govern d'Espanya (Ministeris, etc.)	160	.8	-	11.4	4.9	7.0	2.3	4.6	1.8	11.1	8.5	3.3	11.2	3.5	29.7	-	6.9	6.3	5.7	13.9	37.2	29.7	.3	-
Generalitat de Catalunya	205	2.0	3.2	14.1	2.7	6.9	.8	4.8	2.0	8.0	3.9	7.5	6.6	5.4	32.1	.2	8.2	6.6	6.7	15.8	29.4	32.1	.9	.2
Departament de Treball de la Generalitat	52	1.1	2.1	14.7	4.1	5.5	3.5	1.5	-	4.5	8.6	16.6	5.1	8.1	24.8	-	1.1	3.5	15.1	21.6	33.4	24.8	.5	-
Altres departaments de la Generalitat de Catalunya	11	-	-	34.2	-	-	-	-	-	-	-	24.2	17.1	-	24.5	-	-	34.2	17.1	24.2	-	24.5	-	-
Ajuntament de Barcelona	2	-	-	-	-	-	-	-	-	-	-	-	-	-	100.0	-	-	-	-	-	-	100.0	-	-
Altres	1	-	-	-	-	-	-	-	-	36.4	-	63.6	-	-	-	-	-	-	36.4	63.6	-	-	-	-
No sap	549	1.3	.4	11.4	4.5	4.3	4.2	3.9	1.4	4.5	3.7	4.2	5.3	4.5	46.3	.1	4.2	7.4	10.4	8.1	22.2	46.3	1.3	.1
No contesta	6	-	4.8	-	-	31.7	-	-	-	-	-	-	-	-	63.5	-	31.7	-	-	-	4.8	63.5	-	-
P14.1. I CONCRETAMENT, DE QUIN DEPARTAMENT O CONSELLERIA DE LA GENERALITAT EREN?																								
Base: Ha esmentat Generalitat de Catalunya	205	2.0	3.2	14.1	2.7	6.9	.8	4.8	2.0	8.0	3.9	7.5	6.6	5.4	32.1	.2	8.2	6.6	6.7	15.8	29.4	32.1	.9	.2
Treball	106	2.8	3.8	12.5	4.7	8.4	.7	5.2	1.7	12.5	4.2	9.5	7.0	4.9	22.2	-	13.5	6.5	9.9	15.0	31.2	22.2	1.8	-
Presidència	0	-	-	-	-	-	-	-	-	-	100.0	-	-	-	-	-	-	-	-	-	100.0	-	-	-
Acció Social i Ciutadana	3	8.1	15.2	-	-	-	-	-	-	8.1	-	-	-	-	68.7	-	-	-	-	-	31.3	68.7	-	-
Economia i Finances	0	-	-	-	-	-	-	-	-	-	-	100.0	-	-	-	-	-	-	-	-	100.0	-	-	-
Innovació, Universitats i Empresa	1	-	-	-	-	-	-	-	65.2	-	34.8	-	-	-	-	-	-	-	-	-	100.0	-	-	-
Medi Ambient i Habitatge	0	-	-	-	-	-	-	-	-	-	-	-	-	-	100.0	-	-	-	-	-	-	100.0	-	-
Salut	18	-	-	5.9	-	10.3	1.6	10.3	-	-	1.6	2.9	16.0	11.9	39.6	-	-	4.7	5.7	2.9	47.2	39.6	-	-
Altres	0	-	-	-	-	-	-	-	-	-	-	-	-	-	100.0	-	-	-	-	-	-	100.0	-	-
No sap	74	1.1	2.9	19.7	.7	3.9	.7	3.2	2.5	3.9	3.6	6.0	4.3	5.0	42.0	.7	3.5	7.8	2.5	21.5	22.0	42.0	-	.7
No contesta	1	-	-	-	-	50.0	-	-	-	-	-	-	-	-	50.0	-	-	-	50.0	-	-	50.0	-	-
ENTITAT REALITZADORA DELS ANUNCIS																								
Base: Recorda algun dels anuncis	986	1.3	1.1	12.3	4.1	5.4	3.0	4.0	1.5	6.2	4.7	5.6	6.6	4.6	39.4	.1	5.4	7.1	9.2	11.5	26.3	39.4	1.0	.1
Administració central / Govern d'Espanya (Ministeris, etc.)	160	.8	-	11.4	4.9	7.0	2.3	4.6	1.8	11.1	8.5	3.3	11.2	3.5	29.7	-	6.9	6.3	5.7	13.9	37.2	29.7	.3	-
Generalitat de Catalunya	75	1.1	2.8	19.4	.7	4.5	.7	3.2	2.5	3.8	3.5	5.9	4.2	4.9	42.1	.7	3.5	7.7	3.1	21.3	21.7	42.1	-	.7
Departament de Treball de la Generalitat	158	2.2	3.2	13.2	4.5	7.4	1.7	4.0	1.1	9.8	5.6	11.8	6.3	6.0	23.1	-	9.4	5.5	11.6	17.2	31.9	23.1	1.3	-
Altres departaments de la Generalitat de Catalunya	35	.8	1.5	13.7	-	5.4	.8	5.4	1.5	.8	2.4	9.9	13.6	6.2	37.9	-	-	13.1	8.3	9.1	31.5	37.9	-	-
Ajuntament de Barcelona	2	-	-	-	-	-	-	-	-	-	-	-	-	-	100.0	-	-	-	-	-	-	100.0	-	-
Altres	1	-	-	-	-	-	-	-	-	36.4	-	63.6	-	-	-	-	-	-	36.4	63.6	-	-	-	-
No sap	549	1.3	.4	11.4	4.5	4.3	4.2	3.9	1.4	4.5	3.7	4.2	5.3	4.5	46.3	.1	4.2	7.4	10.4	8.1	22.2	46.3	1.3	.1
No contesta	6	-	4.8	-	-	31.7	-	-	-	-	-	-	-	-	63.5	-	31.7	-	-	-	4.8	63.5	-	-

	ACTIVITAT															DIMENSIÓ DE L'EMPRESA								
	TOTAL	AGR./ PESCA	IND. ENER- GIA	IND. MANU- FACT.	CONS- TRU- CCIÓ	COM./ REPA.	HOTE- LE- RIA	TRAN. COM.	MED. FIN.	IMM./ SERV. EMP.	ADM. PÚ- BLICA	EDU- CACIÓ	SANI. SERV. SOC.	SERV. PERS. DOM.	NO TRE- BALLA	NC	TRE- BALLA SOL	DE 1 A 5	DE 6 A 20	DE 21 A 100	MÉS DE 100	NO TRE- BALLA	NS	NC
TOTAL SENSE PONDERAR	1500	2.5	1.1	10.1	4.7	6.1	3.5	3.9	1.7	5.5	4.5	5.7	5.1	5.0	40.4	.3	6.3	8.1	10.9	11.5	21.6	40.4	.9	.3
TOTAL PONDERAT	1500	1.1	.8	11.7	4.0	5.3	3.2	3.9	1.8	5.7	3.9	5.6	5.7	4.9	42.1	.2	5.4	7.1	9.7	10.6	24.2	42.1	.9	.1
P15. ARA LI LLEGIRÉ UN SEGUIT DE FRASES RELACIONADES AMB AQUESTS ANUNCIS. M'AGRADARIA QUE VOSTÈ EM DIGUÉS SI HI ESTÀ TOTALMENT D'ACORD, D'ACORD, NI D'ACORD NI EN DESACORD, EN DESACORD O TOTALMENT EN DESACORD:																								
P15.1. INDIQUEN QUE ELS ACCIDENTS LABORALS ES PODEN EVITAR																								
Base: Recorda algun dels anuncis	986	1.3	1.1	12.3	4.1	5.4	3.0	4.0	1.5	6.2	4.7	5.6	6.6	4.6	39.4	.1	5.4	7.1	9.2	11.5	26.3	39.4	1.0	.1
Totalment d'acord	293	1.2	.5	10.5	2.6	4.6	1.8	3.6	3.0	8.0	6.9	5.0	7.2	5.3	39.5	.2	5.6	6.9	9.0	9.8	28.6	39.5	.5	.2
D'acord	623	1.3	1.0	12.8	4.7	5.7	3.9	4.0	1.0	5.8	4.1	6.2	6.2	4.5	38.8	.0	4.9	7.6	9.2	13.0	25.2	38.8	1.3	.0
Ni d'acord ni en desacord	21	1.4	-	20.7	3.9	10.4	-	8.7	-	9.0	-	1.4	11.5	-	33.1	-	2.5	2.7	2.5	5.1	54.0	33.1	-	-
En desacord	46	2.3	5.8	13.1	3.4	4.4	1.1	5.1	-	-	.6	4.0	6.2	1.1	52.9	-	9.7	3.3	11.3	6.2	16.6	52.9	-	-
Totalment en desacord	1	-	-	48.3	51.7	-	-	-	-	-	-	-	-	-	-	-	-	-	51.7	-	48.3	-	-	-
No sap	1	-	-	-	-	-	-	-	-	-	-	-	-	-	100.0	-	-	-	-	-	-	100.0	-	-
No contesta	2	-	-	-	-	-	-	-	-	-	-	-	-	100.0	-	-	100.0	-	-	-	-	-	-	-
P15.2. INDIQUEN QUE EL PRINCIPAL RESPONSABLE DE LA SEGURETAT EN EL TREBALL ÉS L'EMPRESARI																								
Base: Recorda algun dels anuncis	986	1.3	1.1	12.3	4.1	5.4	3.0	4.0	1.5	6.2	4.7	5.6	6.6	4.6	39.4	.1	5.4	7.1	9.2	11.5	26.3	39.4	1.0	.1
Totalment d'acord	85	.7	.7	5.8	5.3	1.8	.6	.9	.6	7.1	4.7	4.6	8.3	6.2	52.7	-	1.8	2.5	12.7	10.2	19.5	52.7	.6	-
D'acord	340	1.5	.5	13.4	2.9	4.6	3.9	1.3	1.9	3.5	3.0	4.3	4.6	6.3	48.1	.2	4.3	7.1	9.5	8.8	20.6	48.1	1.4	.2
Ni d'acord ni en desacord	175	1.7	1.7	14.2	3.7	4.8	2.4	7.2	2.4	6.2	6.0	8.3	7.1	1.9	32.5	-	9.6	5.7	6.3	9.6	35.0	32.5	1.3	-
En desacord	345	1.1	1.5	11.5	5.4	8.1	3.3	6.1	.2	9.2	5.1	5.7	7.5	3.3	32.1	-	5.9	9.5	10.0	14.7	27.3	32.1	.6	-
Totalment en desacord	38	.7	-	17.5	1.4	-	1.4	1.3	7.6	2.9	10.6	7.1	10.6	11.3	27.6	-	-	1.5	4.1	19.7	47.2	27.6	-	-
No sap	3	18.8	-	-	-	-	-	-	-	-	-	-	-	-	81.3	-	18.8	-	-	-	-	81.3	-	-
No contesta	0	-	-	-	-	-	-	-	-	-	-	-	-	-	100.0	-	-	-	-	-	-	100.0	-	-
P15.3. EXPLIQUEN ALGUNA COSA NOVA																								
Base: Recorda algun dels anuncis	986	1.3	1.1	12.3	4.1	5.4	3.0	4.0	1.5	6.2	4.7	5.6	6.6	4.6	39.4	.1	5.4	7.1	9.2	11.5	26.3	39.4	1.0	.1
Totalment d'acord	30	3.5	-	3.5	8.0	1.6	-	8.9	7.9	6.2	9.6	15.7	1.6	6.2	27.3	-	3.6	1.7	10.3	24.6	32.4	27.3	-	-
D'acord	333	1.4	1.3	11.2	4.6	6.2	3.4	3.8	.9	6.8	4.7	3.3	8.4	4.3	39.4	.2	3.0	6.5	9.2	12.6	28.2	39.4	.9	.2
Ni d'acord ni en desacord	110	.8	1.7	12.2	1.2	2.6	2.4	3.8	3.8	7.4	2.6	14.4	9.9	2.1	35.1	-	7.4	11.0	4.5	11.7	28.5	35.1	1.7	-
En desacord	431	1.3	.9	13.3	4.0	6.0	3.0	4.0	1.2	6.3	5.1	4.6	5.5	4.9	40.0	-	6.2	7.1	9.6	10.9	25.2	40.0	1.0	-
Totalment en desacord	57	.9	.5	21.3	6.8	5.5	1.7	4.2	.9	3.2	4.7	6.5	3.2	4.2	36.5	-	9.2	4.7	16.9	7.4	24.6	36.5	.9	-
No sap	22	-	-	-	-	2.2	8.4	-	-	-	-	1.3	-	8.4	79.7	-	-	8.4	3.5	-	8.4	79.7	-	-
No contesta	2	20.9	-	-	-	-	-	-	-	-	-	-	-	79.1	-	-	100.0	-	-	-	-	-	-	-

	TOTAL	ACTIVITAT														DIMENSIÓ DE L'EMPRESA								
		AGR./ RAM. PESCA	IND. ENER- GIA	IND. MANU- FACT.	CONS- TRU- CCIÓ	COM./ REPA.	HOTE- LE- RIA	TRAN. COM.	MED. FIN.	IMM./ SERV. EMP.	ADM. PÚ- BLICA	EDU- CACIÓ	SANI. SERV. SOC.	SERV. PERS. DOM.	NO TRE- BALLA	TRE- BALLA SOL	DE 1 A 5	DE 6 A 20	DE 21 A 100	MÉS DE 100	NO TRE- BALLA	NS	NC	
TOTAL SENSE PONDERAR	1500	2.5	1.1	10.1	4.7	6.1	3.5	3.9	1.7	5.5	4.5	5.7	5.1	5.0	40.4	.3	6.3	8.1	10.9	11.5	21.6	40.4	.9	.3
TOTAL PONDERAT	1500	1.1	.8	11.7	4.0	5.3	3.2	3.9	1.8	5.7	3.9	5.6	5.7	4.9	42.1	.2	5.4	7.1	9.7	10.6	24.2	42.1	.9	.1
<b>P15.4. ES DIRIGEIXEN ALS TREBALLADORS</b>																								
Base: Recorda algun dels anuncis	986	1.3	1.1	12.3	4.1	5.4	3.0	4.0	1.5	6.2	4.7	5.6	6.6	4.6	39.4	.1	5.4	7.1	9.2	11.5	26.3	39.4	1.0	.1
Totalment d'acord	163	1.0	2.0	16.4	3.2	5.5	2.3	4.2	2.6	6.1	7.1	3.9	3.2	4.1	38.1	.3	4.7	5.8	13.5	8.0	29.0	38.1	.6	.3
D'acord	655	1.6	.9	12.4	4.5	6.4	3.6	4.0	1.6	6.3	4.0	5.2	7.4	5.1	37.0	.0	6.5	7.1	8.6	13.6	26.2	37.0	1.0	.0
Ni d'acord ni en desacord	66	.4	-	6.4	1.5	2.0	2.8	4.0	-	7.3	5.6	6.1	6.9	6.4	50.5	-	.8	8.4	9.8	2.8	27.7	50.5	-	-
En desacord	83	-	1.0	10.5	5.0	1.8	.6	3.5	-	6.0	5.7	12.7	8.2	1.6	43.4	-	2.8	9.2	6.0	10.0	26.1	43.4	2.6	-
Totalment en desacord	14	2.0	-	2.0	-	-	3.5	-	-	2.0	2.0	5.7	-	-	82.9	-	-	2.0	5.5	5.7	4.0	82.9	-	-
No sap	5	6.0	11.3	-	-	-	-	10.5	-	-	-	-	-	-	72.2	-	6.0	-	-	10.5	11.3	72.2	-	-
<b>P15.5. ES DIRIGEIXEN A LA SOCIETAT EN GENERAL</b>																								
Base: Recorda algun dels anuncis	986	1.3	1.1	12.3	4.1	5.4	3.0	4.0	1.5	6.2	4.7	5.6	6.6	4.6	39.4	.1	5.4	7.1	9.2	11.5	26.3	39.4	1.0	.1
Totalment d'acord	203	.7	.8	11.4	3.0	5.7	1.8	6.8	2.7	7.3	4.9	5.9	5.5	3.2	40.1	.2	3.1	6.3	9.0	7.9	31.6	40.1	1.7	.2
D'acord	664	1.5	1.0	11.9	4.4	5.6	3.6	3.7	1.4	5.5	5.0	5.8	7.9	5.3	37.2	.0	6.2	7.9	9.0	12.7	26.3	37.2	.7	.0
Ni d'acord ni en desacord	49	2.1	-	15.6	3.2	5.8	-	1.1	-	2.2	6.3	4.8	-	.6	58.2	-	3.1	1.7	8.1	7.5	17.6	58.2	3.8	-
En desacord	60	.9	4.0	12.6	4.8	2.6	4.0	.5	-	12.3	-	4.9	1.6	6.2	45.5	-	8.0	3.0	13.2	10.1	20.2	45.5	-	-
Totalment en desacord	2	-	-	100.0	-	-	-	-	-	-	-	-	-	-	-	-	-	-	-	100.0	-	-	-	-
No sap	8	-	-	23.8	-	-	-	-	-	23.8	-	-	-	-	52.5	-	-	23.8	-	23.8	-	52.5	-	-
<b>P15.6. ES DIRIGEIXEN ALS EMPRESARIS</b>																								
Base: Recorda algun dels anuncis	986	1.3	1.1	12.3	4.1	5.4	3.0	4.0	1.5	6.2	4.7	5.6	6.6	4.6	39.4	.1	5.4	7.1	9.2	11.5	26.3	39.4	1.0	.1
Totalment d'acord	96	2.8	-	17.1	2.4	4.9	1.1	3.6	5.4	6.9	8.3	2.2	4.4	.5	40.5	-	3.0	5.2	13.4	8.6	28.8	40.5	.5	-
D'acord	513	1.2	.8	11.7	5.5	7.3	4.0	4.5	1.2	4.5	3.5	5.1	7.2	5.5	37.7	.2	7.1	8.1	7.8	13.4	24.1	37.7	1.6	.2
Ni d'acord ni en desacord	90	.6	2.9	12.3	.9	4.0	2.7	2.6	.5	9.0	9.7	5.0	7.6	2.1	40.0	-	4.7	7.8	6.2	10.4	30.8	40.0	-	-
En desacord	247	1.0	1.5	11.7	3.5	2.7	2.4	3.5	1.1	9.7	3.4	6.9	6.8	5.8	40.0	-	3.4	5.5	12.1	8.9	29.8	40.0	.3	-
Totalment en desacord	32	1.6	-	13.2	-	1.5	-	5.7	-	-	4.0	17.2	-	1.7	55.0	-	2.5	6.6	6.6	13.0	16.3	55.0	-	-
No sap	8	10.2	-	6.5	-	6.5	-	-	-	-	24.6	-	-	-	52.1	-	10.2	-	-	13.0	24.6	52.1	-	-
<b>P15.7. ES DIRIGEIXEN ALS DIRECTIUS</b>																								
Base: Recorda algun dels anuncis	986	1.3	1.1	12.3	4.1	5.4	3.0	4.0	1.5	6.2	4.7	5.6	6.6	4.6	39.4	.1	5.4	7.1	9.2	11.5	26.3	39.4	1.0	.1
Totalment d'acord	78	3.1	.7	16.2	4.0	5.4	.7	4.8	8.4	7.8	8.1	4.0	-	1.3	35.4	-	6.7	1.0	12.1	12.2	31.9	35.4	.7	-
D'acord	461	1.7	.9	13.5	5.0	5.4	2.8	3.8	1.0	4.9	5.4	4.9	6.9	4.6	39.1	.2	5.9	8.6	10.5	10.8	23.9	39.1	1.0	.2
Ni d'acord ni en desacord	97	.3	.3	14.1	3.2	4.1	2.5	6.3	-	8.7	1.7	4.1	10.4	1.9	42.5	-	6.5	8.9	7.1	9.8	25.2	42.5	-	-
En desacord	293	.8	1.9	10.7	2.7	6.6	3.7	3.3	.3	7.0	4.3	6.8	7.0	5.8	39.1	-	3.8	6.0	7.7	13.4	29.2	39.1	.7	-
Totalment en desacord	35	-	-	3.7	-	2.2	8.3	5.3	2.9	6.1	2.3	12.2	6.7	-	50.2	-	1.4	6.1	6.7	8.3	25.9	50.2	1.4	-
No sap	22	2.3	-	-	10.9	2.3	2.3	2.3	8.5	8.5	-	8.5	-	21.9	32.5	-	15.5	3.5	3.5	10.8	25.6	32.5	8.5	-
No contesta	1	-	-	-	-	-	-	-	-	-	-	-	-	-	100.0	-	-	-	-	-	-	100.0	-	-



TOTAL	ACTIVITAT															DIMENSIÓ DE L'EMPRESA								
	AGR./ RAM. PESCA	IND. ENER- GIA	IND. MANU- FACT.	CONS- TRU- CCIÓ	COM./ REPA.	HOTE- LE- RIA	TRAN. COM.	MED. FIN.	IMM./ SERV. EMP.	ADM. PÚ- BLICA	EDU- CACIÓ	SANI. SERV. SOC.	SERV. PERS. DOM.	SERV. PERS. DOM.	NO TRE- BALLA	NC	TRE- BALLA SOL	DE 1 A 5	DE 6 A 20	DE 21 A 100	MÉS DE 100	NO TRE- BALLA	NS	NC
TOTAL SENSE PONDERAR	1500	2.5	1.1	10.1	4.7	6.1	3.5	3.9	1.7	5.5	4.5	5.7	5.1	5.0	40.4	.3	6.3	8.1	10.9	11.5	21.6	40.4	.9	.3
TOTAL PONDERAT	1500	1.1	.8	11.7	4.0	5.3	3.2	3.9	1.8	5.7	3.9	5.6	5.7	4.9	42.1	.2	5.4	7.1	9.7	10.6	24.2	42.1	.9	.1
P15.8. SÓN MASSA SUAUS, HAURIEN DE SER MÉS DIRECTES, FORTS, AMB ACCIDENTS MÉS GREUS QUE IMPACTESSIN MÉS																								
Base: Recorda algun dels anuncis	986	1.3	1.1	12.3	4.1	5.4	3.0	4.0	1.5	6.2	4.7	5.6	6.6	4.6	39.4	.1	5.4	7.1	9.2	11.5	26.3	39.4	1.0	.1
Totalment d'acord	139	2.9	.6	14.8	4.0	6.4	1.8	4.8	-	6.1	5.7	3.1	8.5	4.0	37.4	-	2.1	5.0	16.3	11.6	26.9	37.4	.7	-
D'acord	343	1.4	.2	16.5	4.6	6.0	4.0	4.7	1.4	5.3	3.4	5.2	6.7	3.8	36.8	.1	6.2	9.3	8.9	12.6	25.3	36.8	.7	.1
Ni d'acord ni en desacord	108	1.0	2.7	12.8	3.7	2.3	1.7	2.2	2.0	6.4	6.9	9.6	5.2	1.2	42.3	-	5.6	8.1	8.8	7.5	27.2	42.3	.5	-
En desacord	330	.7	1.2	8.1	3.7	5.7	3.4	3.7	1.7	7.0	5.3	6.1	6.6	7.3	39.3	-	6.1	6.0	6.7	12.3	27.8	39.3	1.8	-
Totalment en desacord	51	1.0	3.6	6.6	.5	3.6	1.0	4.6	4.7	2.5	.5	5.6	4.7	3.6	56.3	1.0	5.7	-	2.1	10.2	24.8	56.3	-	1.0
No sap	16	1.8	-	-	13.7	5.2	-	-	-	23.8	11.9	-	-	-	43.6	-	1.8	15.3	27.4	-	11.9	43.6	-	-
P15.9. FOMENTEN EL DEBAT SOCIAL SOBRE LA SEGURETAT EN EL TREBALL																								
Base: Recorda algun dels anuncis	986	1.3	1.1	12.3	4.1	5.4	3.0	4.0	1.5	6.2	4.7	5.6	6.6	4.6	39.4	.1	5.4	7.1	9.2	11.5	26.3	39.4	1.0	.1
Totalment d'acord	112	1.4	1.2	9.6	2.6	6.1	2.3	3.6	2.1	6.4	9.1	5.4	8.4	7.5	34.4	-	5.8	9.0	12.1	6.8	30.6	34.4	1.3	-
D'acord	622	1.6	.6	10.9	4.4	5.0	3.4	4.2	1.0	5.4	3.8	6.0	6.5	4.0	43.2	.1	4.6	7.7	8.5	10.8	24.1	43.2	1.0	.1
Ni d'acord ni en desacord	78	.4	3.0	26.4	1.3	1.3	-	4.7	2.4	7.3	8.1	6.8	8.8	6.4	23.2	-	7.4	4.7	6.4	17.1	41.2	23.2	-	-
En desacord	130	.6	2.0	11.4	4.8	8.3	4.0	4.0	2.8	10.1	4.9	3.6	4.7	4.3	34.5	-	8.3	4.2	11.3	12.9	27.4	34.5	1.4	-
Totalment en desacord	22	1.3	-	16.9	2.2	9.7	-	1.3	2.2	8.4	-	10.8	1.3	9.7	36.1	-	-	2.6	19.1	25.3	16.9	36.1	-	-
No sap	21	-	2.5	17.5	8.8	8.8	3.6	-	-	-	-	-	8.8	-	50.0	-	10.1	8.8	-	13.6	17.5	50.0	-	-
P15.10. EL QUE DIUEN SOBRE LA PREVENCIÓ DELS ACCIDENTS LABORALS ÉS REAL																								
Base: Recorda algun dels anuncis	986	1.3	1.1	12.3	4.1	5.4	3.0	4.0	1.5	6.2	4.7	5.6	6.6	4.6	39.4	.1	5.4	7.1	9.2	11.5	26.3	39.4	1.0	.1
Totalment d'acord	265	1.3	.7	10.1	3.0	6.2	1.9	2.1	3.0	9.4	9.1	4.5	7.7	3.1	37.8	.2	4.5	4.4	14.0	9.5	28.3	37.8	1.5	.2
D'acord	642	1.1	1.2	11.6	4.7	5.1	3.4	4.7	.7	5.4	3.4	6.2	6.5	5.3	40.5	.0	5.8	8.5	6.8	11.7	25.7	40.5	.9	.0
Ni d'acord ni en desacord	24	2.0	-	40.3	4.2	11.7	-	8.8	-	-	-	2.2	2.0	-	28.9	-	6.2	4.0	15.2	27.2	18.4	28.9	-	-
En desacord	45	4.2	1.2	17.7	1.2	4.1	6.4	3.3	1.1	4.2	.6	5.9	4.2	7.2	38.8	-	4.8	5.4	12.3	9.8	28.8	38.8	-	-
Totalment en desacord	1	-	-	-	-	-	-	-	-	-	-	-	-	-	100.0	-	-	-	-	-	-	100.0	-	-
No sap	9	-	-	25.7	-	-	5.4	-	20.3	-	-	5.8	5.4	5.4	32.2	-	10.7	-	5.4	26.0	25.7	32.2	-	-

	TOTAL	ACTIVITAT															DIMENSIÓ DE L'EMPRESA							
		AGR./	IND.	IND.	CONS-	HOTE-	IMM./	ADM.	SANI.	SERV.	NO	TRE-	DE	DE	DE	MÉS	NO	NS	NC					
		RAM.	ENER-	MANU-	TRU-	COM./	LE-	TRAN.	MED.	SERV.	PÚ-	EDU-	SERV.	PERS.	TRE-	BALLA	DE			TRE-				
PESCA	GIA	FACT.	CCIÓ	REPA.	RIA	COM.	FIN.	EMP.	BLICA	CACIÓ	SOC.	DOM.	BALLA	SOL	1 A	6 A	21 A	100	100	BALLA				
TOTAL SENSE PONDERAR	1500	2.5	1.1	10.1	4.7	6.1	3.5	3.9	1.7	5.5	4.5	5.7	5.1	5.0	40.4	.3	6.3	8.1	10.9	11.5	21.6	40.4	.9	.3
TOTAL PONDERAT	1500	1.1	.8	11.7	4.0	5.3	3.2	3.9	1.8	5.7	3.9	5.6	5.7	4.9	42.1	.2	5.4	7.1	9.7	10.6	24.2	42.1	.9	.1
P16. VOSTÈ QUÈ CREU QUE HAURIA D'APARÈIXER EN UN ANUNCI DE TELEVISIÓ DIRIGIT A LA PREVENCIÓ DELS ACCIDENTS LABORALS PERQUÈ FOS EFECTIU? COM HAURIA DE SER? QUE S'HI HAURIA DE DIR?																								
Base: Total	1500	1.1	.8	11.7	4.0	5.3	3.2	3.9	1.8	5.7	3.9	5.6	5.7	4.9	42.1	.2	5.4	7.1	9.7	10.6	24.2	42.1	.9	.1
Suaus, moderats	12	4.3	-	4.3	-	19.0	-	15.0	-	-	-	17.3	30.0	-	10.2	-	4.0	19.3	4.3	2.3	60.0	10.2	-	-
Més directe, més impactant, més fort	199	.9	-	10.2	3.7	3.7	4.8	4.3	3.3	5.7	4.8	13.1	6.6	3.8	34.9	.1	3.9	7.0	11.8	13.0	28.1	34.9	1.2	.1
Més real, casos reals, testimonis	152	1.1	.7	11.2	4.3	7.7	1.9	5.1	1.5	9.8	3.0	3.3	6.2	3.0	41.2	-	1.5	12.6	9.0	13.0	22.6	41.2	-	-
Avisar dels perills i com prevenir-los	49	-	-	17.4	1.0	.6	2.0	1.6	1.0	4.8	.6	10.2	9.1	6.4	45.3	-	4.8	3.1	8.1	12.3	26.4	45.3	-	-
Ensenyar les conseqüències dels accidents	46	2.4	1.1	13.8	-	1.8	-	4.1	-	6.2	14.4	1.1	4.0	8.1	43.0	-	5.7	4.1	3.3	9.3	33.5	43.0	1.1	-
Les conseqüències familiars, plors, tocar la fibra sensible	4	-	-	-	-	-	-	11.9	-	-	-	-	24.6	11.9	51.7	-	-	-	-	11.9	36.5	51.7	-	-
Comparar abans i després, amb i sense mesures de seguretat	6	-	-	12.7	4.6	12.7	-	-	-	-	-	8.7	30.6	-	30.6	-	8.1	4.6	4.6	8.1	43.9	30.6	-	-
Dirigits a tots els sectors d'activitat	20	1.4	-	9.1	2.6	9.1	-	2.6	9.1	9.1	-	-	9.1	11.6	33.8	2.4	-	10.5	14.1	9.1	30.0	33.8	-	2.4
Dirigits als treballadors, avisar-los	20	1.4	2.6	13.1	9.2	9.2	-	-	-	13.1	-	3.8	9.2	-	38.2	-	9.2	1.4	19.9	18.0	13.3	38.2	-	-
El treballador exigint seguretat a l'empresari	19	-	-	19.7	9.8	-	1.5	1.5	-	-	1.5	19.7	-	9.8	36.6	-	9.8	9.8	11.3	1.5	31.0	36.6	-	-
Recomanar prudència, responsabilitat, fixar-s'hi	30	.9	-	14.1	1.8	7.9	.9	1.6	6.2	6.2	3.5	3.5	-	7.9	45.4	-	9.8	-	22.0	10.5	12.3	45.4	-	-
Et pot passar a tu, t'hi jugues la vida	21	-	-	2.5	11.4	1.3	-	-	8.9	20.1	1.3	2.5	8.9	-	43.0	-	-	12.7	13.7	-	30.5	43.0	-	-
Que no es begui alcohol a l'hora de treballar	2	-	-	76.8	-	23.2	-	-	-	-	-	-	-	-	-	-	11.6	11.6	-	-	76.8	-	-	-
Dirigir-los tant als empresaris com als treballadors	22	2.5	-	33.0	2.3	2.3	8.3	2.2	-	-	-	-	9.5	-	39.9	-	3.6	17.8	9.5	18.8	10.4	39.9	-	-
Dirigits als empresaris, que han de complir les normes	37	.8	-	20.1	-	-	-	6.3	-	5.0	10.0	6.3	11.4	6.5	33.5	-	-	7.1	10.8	5.0	42.3	33.5	-	1.3
Empresaris en situació de risc, patint un accident	7	-	-	-	-	4.1	-	-	-	-	-	-	27.0	-	68.9	-	-	-	-	-	31.1	68.9	-	-
Empresaris a la presó	2	-	-	-	-	-	-	-	-	-	-	-	-	-	100.0	-	-	-	-	-	-	100.0	-	-
Explicar les sancions que es poden imposar als empresaris	5	-	-	-	-	-	-	9.5	-	35.8	18.9	-	-	-	35.8	-	35.8	9.5	-	-	18.9	35.8	-	-
Inspeccions, controls, multes	7	4.3	-	-	-	-	7.5	-	28.2	8.0	7.5	8.0	-	-	36.7	-	7.5	-	-	12.2	43.6	36.7	-	-
Mesures de seguretat, insistir en la prevenció	60	-	-	12.3	4.8	7.9	3.9	.9	-	7.0	1.3	-	3.1	1.3	57.4	-	4.4	1.9	14.5	8.7	13.2	57.4	-	-
Insistir en la llei, en la normativa	10	-	-	-	8.5	19.5	-	-	-	-	-	-	5.5	19.5	47.1	-	5.5	19.5	-	27.9	-	47.1	-	-
Sensibilitzar la gent, a la societat	14	3.8	-	27.2	3.6	3.8	-	3.6	3.8	-	13.6	-	13.6	-	26.9	-	3.8	-	20.8	-	48.5	26.9	-	-
Que és cosa de tots	32	-	-	24.4	5.7	5.7	-	.9	5.7	12.9	7.3	1.5	5.7	11.4	18.8	-	18.6	5.7	3.0	5.7	48.2	18.8	-	-
Ensenyar accidents	46	-	1.1	18.3	3.4	3.2	6.2	10.4	1.1	-	2.3	-	1.2	.6	52.2	-	9.1	2.7	3.9	15.4	16.6	52.2	-	-
Centrar-se en les imatges	6	4.9	-	-	9.1	-	-	8.5	-	32.1	4.9	8.5	-	-	32.1	-	37.0	-	17.6	8.5	4.9	32.1	-	-

	TOTAL	ACTIVITAT															DIMENSIÓ DE L'EMPRESA							
		AGR./ RAM. PESCA	IND. ENER- GIA	IND. MANU- FACT.	CONS- TRU- CCIÓ	COM./ REPA.	HOTE- LE- RIA	TRAN. COM.	MED. FIN.	SERV. EMP.	ADM. PÚ- BLICA	EDU- CACIÓ	SANI. SERV. SOC.	SERV. PERS. DOM.	NO TRE- BALLA	NC	TRE- BALLA SOL	DE 1 A 5	DE 6 A 20	DE 21 A 100	MÉS DE 100	NO TRE- BALLA	NS	NC
TOTAL SENSE PONDERAR	1500	2.5	1.1	10.1	4.7	6.1	3.5	3.9	1.7	5.5	4.5	5.7	5.1	5.0	40.4	.3	6.3	8.1	10.9	11.5	21.6	40.4	.9	.3
TOTAL PONDERAT	1500	1.1	.8	11.7	4.0	5.3	3.2	3.9	1.8	5.7	3.9	5.6	5.7	4.9	42.1	.2	5.4	7.1	9.7	10.6	24.2	42.1	.9	.1
P16. VOSTÈ QUÈ CREU QUE HAURIA D'APARÈIXER EN UN ANUNCI DE TELEVISIÓ DIRIGIT A LA PREVENCIÓ DELS ACCIDENTS LABORALS PERQUÈ FOS EFECTIU? COM HAURIA DE SER? QUE S'HI HAURIA DE DIR?																								
Base: Total	1500	1.1	.8	11.7	4.0	5.3	3.2	3.9	1.8	5.7	3.9	5.6	5.7	4.9	42.1	.2	5.4	7.1	9.7	10.6	24.2	42.1	.9	.1
Donar dades, estadístiques d'accidents	7	-	-	28.2	-	-	-	-	-	28.2	-	7.5	-	-	36.2	-	-	-	-	7.5	56.4	36.2	-	-
Informar, insistir en la formació	32	-	1.6	10.4	8.1	6.6	-	-	-	.9	-	-	-	5.7	66.7	-	-	-	20.3	6.6	6.4	66.7	-	-
Compromís de les Administracions, polítics	1	-	-	-	-	-	-	-	-	-	-	-	-	-	100.0	-	-	-	-	-	-	100.0	-	-
Bons hàbits posturals	9	-	5.7	-	-	20.1	-	20.1	-	5.7	-	5.3	-	3.0	40.1	-	-	5.7	43.2	11.0	-	40.1	-	-
Fer més anuncis	21	-	-	17.6	2.3	26.4	18.9	-	3.7	-	2.3	2.3	-	-	26.4	-	10.1	8.8	-	21.3	33.4	26.4	-	-
Ja estan bé com estan	84	-	2.2	7.9	8.4	6.9	3.2	4.4	.6	1.6	2.5	9.1	7.0	3.1	43.1	-	4.8	5.7	8.8	9.7	28.0	43.1	-	-
Els anuncis no serveixen, no n'hi ha prou	43	-	6.3	15.5	10.0	14.2	5.0	4.4	-	10.0	1.8	10.0	9.9	-	13.0	-	15.5	9.4	23.1	13.7	25.3	13.0	-	-
Altres	25	-	-	26.6	-	9.4	9.4	2.0	-	7.2	-	2.0	7.5	9.6	26.4	-	3.9	24.5	3.1	10.0	32.1	26.4	-	-
No sap	441	1.9	.7	8.4	3.4	3.3	3.2	4.3	1.3	4.5	4.6	4.8	4.1	6.6	48.4	.5	5.6	6.7	7.3	9.4	20.1	48.4	2.4	.1
No contesta	10	-	-	-	5.0	-	5.0	-	-	-	5.0	4.7	-	17.7	62.7	-	-	5.0	9.7	22.7	-	62.7	-	-
P17. I CONCRETAMENT, ENTRE LES OPCIONS QUE LI LLEGIRÉ A CONTINUACIÓ, QUINA CREU QUE SERIA MILLOR PER FER UN ANUNCI DE TELEVISIÓ SOBRE PREVENCIÓ D'ACCIDENTS LABORALS?																								
Base: Total	1500	1.1	.8	11.7	4.0	5.3	3.2	3.9	1.8	5.7	3.9	5.6	5.7	4.9	42.1	.2	5.4	7.1	9.7	10.6	24.2	42.1	.9	.1
Imatges d'empresaris i treballadors i que es parli sobre l'existència de riscos	401	1.6	.1	17.0	4.7	6.2	3.5	2.7	1.2	4.4	2.9	4.3	6.6	5.1	39.8	-	6.3	9.2	10.5	8.2	24.3	39.8	1.7	-
Uns treballadors a la feina en situació de risc	246	1.7	1.4	6.2	4.4	3.3	2.6	5.5	3.6	5.3	4.6	7.8	7.7	4.0	42.0	-	3.1	4.7	10.2	9.8	29.8	42.0	.4	-
Uns treballadors a la feina que pateixin accidents lleus presentat de forma suau	195	.5	-	12.6	3.1	5.3	1.9	2.7	2.1	9.0	4.6	3.8	4.9	2.9	46.2	.4	4.4	6.8	10.8	10.5	20.9	46.2	-	.4
Uns treballadors a la feina patint accidents greus o mortals presentat de forma crua i directa	577	.6	1.1	10.9	3.8	5.8	3.7	4.0	1.5	5.7	3.9	6.4	4.9	5.3	41.8	.4	5.1	7.7	9.1	13.4	22.0	41.8	.9	.0
Altres	41	1.3	-	4.5	2.5	5.7	4.5	10.2	-	11.4	6.4	1.9	6.4	6.4	39.0	-	16.0	-	6.4	7.0	29.3	39.0	1.2	1.2
No sap	36	1.6	2.9	8.8	5.2	.8	-	5.2	-	1.5	2.2	8.1	-	11.2	52.5	-	9.0	1.6	2.3	2.8	31.8	52.5	-	-
No contesta	4	-	-	-	-	-	-	7.1	-	-	12.5	12.5	-	-	67.8	-	-	-	19.7	-	12.5	67.8	-	-

	ACTIVITAT																DIMENSIÓ DE L'EMPRESA							
	TOTAL	AGR./ RAM. PESCA	IND. ENER- GIA	IND. MANU- FACT.	CONS- TRU- CCIÓ	COM./ REPA.	HOTE- LE- RIA	TRAN. COM.	MED. FIN.	IMM./ SERV. EMP.	ADM. PÚ- BLICA	EDU- CACIÓ	SANI. SERV. SOC.	SERV. PERS. DOM.	NO TRE- BALLA	NC	TRE- BALLA SOL	DE 1 A 5	DE 6 A 20	DE 21 A 100	MÉS DE 100	NO TRE- BALLA	NS	NC
TOTAL SENSE PONDERAR	1500	2.5	1.1	10.1	4.7	6.1	3.5	3.9	1.7	5.5	4.5	5.7	5.1	5.0	40.4	.3	6.3	8.1	10.9	11.5	21.6	40.4	.9	.3
TOTAL PONDERAT	1500	1.1	.8	11.7	4.0	5.3	3.2	3.9	1.8	5.7	3.9	5.6	5.7	4.9	42.1	.2	5.4	7.1	9.7	10.6	24.2	42.1	.9	.1
P18. VOSTÈ CONSIDERA QUE ELS ACCIDENTS LABORALS SÓN UN PROBLEMA SOCIAL MOLT, BASTANT, POC O GENS GREU?																								
Base: Total	1500	1.1	.8	11.7	4.0	5.3	3.2	3.9	1.8	5.7	3.9	5.6	5.7	4.9	42.1	.2	5.4	7.1	9.7	10.6	24.2	42.1	.9	.1
Molt greu	524	.8	.5	12.9	4.0	5.9	2.4	3.5	1.4	4.7	3.2	6.3	6.9	4.3	42.9	.5	5.5	4.6	11.8	10.6	23.2	42.9	1.0	.2
Bastant greu	880	1.3	1.0	11.6	3.9	4.7	3.3	4.1	1.9	6.2	4.7	5.3	5.2	5.4	41.4	-	4.9	8.5	8.8	11.1	24.8	41.4	.6	-
Poc greu	79	1.0	.7	7.6	6.0	7.7	7.0	3.0	3.0	5.9	.4	6.6	5.0	1.3	44.6	.4	4.6	10.4	5.3	6.3	26.1	44.6	2.3	.4
Gens greu	9	5.8	-	-	5.8	-	-	20.6	-	5.8	-	-	-	20.6	41.2	-	32.3	-	5.8	-	20.6	41.2	-	-
No sap	8	-	-	-	-	12.8	-	6.2	-	23.4	-	-	-	3.5	54.0	-	27.0	-	6.6	6.2	-	54.0	6.2	-
P19. QUI CREU QUE ÉS EL PRINCIPAL RESPONSABLE DELS ACCIDENTS LABORALS?																								
Base: Total	1500	1.1	.8	11.7	4.0	5.3	3.2	3.9	1.8	5.7	3.9	5.6	5.7	4.9	42.1	.2	5.4	7.1	9.7	10.6	24.2	42.1	.9	.1
Els treballadors	264	.8	.9	12.4	6.4	4.7	3.3	3.8	1.0	6.6	2.1	4.7	4.0	8.1	40.4	.8	3.6	7.6	13.2	13.3	20.3	40.4	1.6	.1
L'empresari, els directius, encarregats	487	.5	.2	9.5	2.3	5.2	2.4	4.1	1.9	5.5	3.1	6.1	5.6	4.8	48.9	-	5.0	6.4	8.8	8.2	21.4	48.9	1.3	.1
L'Administració	47	-	-	12.9	-	-	7.1	2.2	3.9	11.8	7.1	6.2	8.9	1.0	38.7	-	1.0	6.0	8.2	21.9	24.1	38.7	-	-
Empresaris i treballadors	325	1.2	1.6	12.3	4.7	6.7	.9	4.1	2.1	4.6	6.1	6.1	4.9	3.0	41.6	.2	6.2	5.0	8.1	12.1	26.6	41.6	.2	.2
L'Administració i els empresaris	19	-	-	9.9	-	2.8	-	9.9	-	9.9	-	9.9	12.5	16.8	28.4	-	1.5	12.5	-	12.5	45.1	28.4	-	-
L'Administració, els treballadors i els empresaris	4	-	-	-	-	-	17.2	6.3	-	-	-	58.6	6.3	-	11.7	-	-	6.3	21.9	47.6	6.3	11.7	6.3	-
Cadascú és responsable de si mateix	30	-	-	6.3	6.3	2.7	7.9	-	-	1.8	6.3	8.9	16.1	-	43.7	-	.9	15.2	2.6	16.0	21.6	43.7	-	-
Compartida	7	-	4.1	-	-	-	-	-	-	-	31.0	4.1	-	-	60.9	-	-	-	-	8.1	31.0	60.9	-	-
La societat, la gent	10	-	-	20.3	22.3	-	17.7	-	-	-	-	-	-	-	39.7	-	-	42.7	17.7	-	-	39.7	-	-
De tots	147	.9	.2	19.5	3.6	6.8	5.9	5.7	3.5	6.6	5.2	4.3	8.6	4.6	24.4	.2	8.7	9.1	11.6	9.5	35.1	24.4	1.3	.2
Depèn	16	11.6	-	8.1	3.3	-	14.7	4.8	-	3.3	3.1	-	11.6	-	39.6	-	-	18.2	-	12.7	29.5	39.6	-	-
El sistema econòmic, laboral	2	-	-	-	-	-	-	-	-	-	-	-	77.9	-	22.1	-	-	-	77.9	-	-	22.1	-	-
Falta de formació, imprudència	39	2.1	-	19.0	9.5	7.4	-	6.1	1.3	12.0	-	2.0	6.1	4.8	29.7	-	18.8	6.1	6.1	8.1	31.2	29.7	-	-
Les condicions laborals, precarietat, subcontractació	19	-	-	2.6	2.8	21.5	20.0	-	-	-	10.0	-	-	10.0	33.0	-	2.8	-	31.5	-	32.6	33.0	-	-
Falta de prevenció, de control	16	-	-	-	4.9	1.7	3.0	-	-	11.3	-	4.9	-	14.3	59.8	-	1.7	16.0	3.0	16.2	3.2	59.8	-	-
Les presses	4	-	-	14.3	-	-	-	-	-	-	-	-	50.4	-	35.3	-	-	-	-	-	64.7	35.3	-	-
Altres	10	-	-	43.5	-	13.3	-	5.0	-	-	-	-	-	-	38.1	-	10.4	2.9	24.5	-	24.1	38.1	-	-
No sap	49	7.6	4.9	4.9	4.8	1.1	1.1	1.0	1.1	3.8	1.0	8.6	-	4.9	55.3	-	6.9	7.1	6.4	4.8	19.4	55.3	-	-
No contesta	5	-	-	-	-	-	-	-	-	-	-	10.5	-	-	89.5	-	-	-	10.5	-	-	89.5	-	-

	ACTIVITAT														DIMENSIÓ DE L'EMPRESA									
	TOTAL	AGR./ RAM. PESCA	IND. ENER- GIA	IND. MANU- FACT.	CONS- TRU- CCIÓ	COM./ REPA.	HOTE- LE- RIA	TRAN. COM.	MED. FIN.	IMM./ SERV. EMP.	ADM. PÚ- BLICA	EDU- CACIÓ	SANI. SERV. SOC.	SERV. PERS. DOM.	NO TRE- BALLA	TRE- BALLA SOL	DE 1 A 5	DE 6 A 20	DE 21 A 100	MÉS DE 100	NO TRE- BALLA	NS	NC	
TOTAL SENSE PONDERAR	1500	2.5	1.1	10.1	4.7	6.1	3.5	3.9	1.7	5.5	4.5	5.7	5.1	5.0	40.4	.3	6.3	8.1	10.9	11.5	21.6	40.4	.9	.3
TOTAL PONDERAT	1500	1.1	.8	11.7	4.0	5.3	3.2	3.9	1.8	5.7	3.9	5.6	5.7	4.9	42.1	.2	5.4	7.1	9.7	10.6	24.2	42.1	.9	.1
P20. I CONCRETAMENT, ENTRE ELS TREBALLADORS, ELS EMPRESARIS I L'ADMINISTRACIÓ, QUI CREU QUE ÉS MÉS RESPONSABLE?																								
Base: Total	1500	1.1	.8	11.7	4.0	5.3	3.2	3.9	1.8	5.7	3.9	5.6	5.7	4.9	42.1	.2	5.4	7.1	9.7	10.6	24.2	42.1	.9	.1
Els treballadors	270	.7	1.0	12.3	6.4	4.7	2.8	4.8	1.0	7.3	3.9	2.7	5.8	7.8	38.1	.9	6.3	8.0	9.7	11.4	24.9	38.1	1.6	.2
Els empresaris	465	1.2	.2	11.2	2.2	5.2	2.9	3.3	3.1	5.8	3.5	8.0	5.1	5.6	42.7	-	4.5	8.0	9.2	9.2	25.5	42.7	.9	.1
L'Administració	413	1.1	.7	10.1	2.8	6.9	2.8	4.1	1.1	5.2	3.2	5.3	3.4	2.7	50.4	.1	4.6	6.5	8.7	10.1	18.8	50.4	.9	.1
Tots	272	1.6	1.0	14.4	6.4	3.9	4.6	3.4	1.7	6.1	6.8	6.2	9.7	4.4	29.7	.1	7.9	6.0	12.5	13.0	30.8	29.7	-	.1
Els empresaris i l'Administració	16	-	-	3.0	11.3	-	-	-	-	-	-	-	22.7	11.3	51.6	-	-	11.3	22.7	-	11.3	51.6	3.0	-
Els empresaris i els treballadors	32	.9	6.6	8.9	-	8.1	5.7	13.0	1.5	1.5	-	2.6	-	.9	50.4	-	3.0	9.0	1.5	18.9	15.7	50.4	1.5	-
Altres	7	-	-	25.8	3.9	6.8	-	3.9	-	-	-	3.9	-	3.9	51.7	-	6.8	7.8	7.8	-	25.8	51.7	-	-
Ningú	2	-	-	11.6	76.8	-	-	-	-	-	-	-	-	-	11.6	-	-	-	11.6	-	76.8	11.6	-	-
No sap	21	-	1.3	20.4	-	2.5	1.3	-	-	2.5	-	2.3	8.7	2.3	58.8	-	3.6	-	4.9	9.3	21.1	58.8	2.3	-
No contesta	1	-	-	-	-	-	-	-	-	-	-	-	-	-	100.0	-	-	-	-	-	-	100.0	-	-
P21. CREU QUE SÓN NECESSÀRIES LES CAMPANYES DE SENSIBILITZACIÓ PER PREVENIR ELS ACCIDENTS A LA FEINA?																								
Base: Total	1500	1.1	.8	11.7	4.0	5.3	3.2	3.9	1.8	5.7	3.9	5.6	5.7	4.9	42.1	.2	5.4	7.1	9.7	10.6	24.2	42.1	.9	.1
Sí	1359	1.1	.8	11.6	4.1	5.2	3.3	3.7	1.8	5.8	4.1	5.8	6.0	5.0	41.5	.1	5.0	7.3	9.6	10.8	24.9	41.5	.8	.1
No	130	.6	.6	13.8	2.6	3.1	2.4	7.2	1.4	4.9	2.0	4.3	2.3	3.6	49.8	1.4	8.4	5.5	9.8	6.7	18.1	49.8	1.8	-
Indiferent	4	-	-	-	13.6	51.4	-	-	-	13.6	-	7.8	13.6	-	-	-	-	-	13.6	72.8	13.6	-	-	-
No sap	7	-	-	-	6.9	33.2	-	-	-	-	-	-	6.9	-	53.0	-	26.2	-	20.8	-	-	53.0	-	-
P22. I CREU QUE SÓN ÚTILS?																								
Base: Total	1500	1.1	.8	11.7	4.0	5.3	3.2	3.9	1.8	5.7	3.9	5.6	5.7	4.9	42.1	.2	5.4	7.1	9.7	10.6	24.2	42.1	.9	.1
Sí	1193	1.1	.6	12.3	4.6	5.1	3.2	3.6	1.9	5.4	4.2	5.3	5.6	5.0	42.1	.1	4.9	7.5	9.2	11.0	24.6	42.1	.6	.1
No	235	1.0	1.2	11.5	1.4	5.3	3.7	6.2	1.7	6.6	1.3	5.8	5.1	3.8	44.4	.8	6.0	5.2	13.3	8.1	21.2	44.4	1.8	-
Indiferent	14	-	3.8	-	-	15.5	-	-	-	3.6	2.0	2.0	13.4	-	59.6	-	-	13.4	3.6	15.5	7.9	59.6	-	-
No sap	56	1.9	.9	.9	4.2	8.0	.5	3.8	-	10.8	7.5	13.2	8.0	8.8	30.8	.5	13.6	6.1	5.6	11.8	28.3	30.8	3.3	.5
No contesta	2	-	-	100.0	-	-	-	-	-	-	-	-	-	-	-	-	-	-	-	-	100.0	-	-	-
P23. CREU QUE DE FORMA GENERAL ES COMPLEIX LA LEGISLACIÓ SOBRE RISCOS LABORALS A LES EMPRESES I LLOCS DE TREBALL DE CATALUNYA?																								
Base: Total	1500	1.1	.8	11.7	4.0	5.3	3.2	3.9	1.8	5.7	3.9	5.6	5.7	4.9	42.1	.2	5.4	7.1	9.7	10.6	24.2	42.1	.9	.1
Sí	550	1.4	.6	14.4	5.9	4.8	4.2	3.2	1.5	5.9	4.4	6.4	5.9	3.7	37.6	.1	5.8	9.6	11.1	11.1	23.6	37.6	1.0	.1
No	831	.9	.9	10.9	3.3	5.8	2.5	4.3	2.1	5.8	3.5	5.0	6.0	5.2	43.5	.3	5.0	5.7	9.2	10.5	25.5	43.5	.6	.1
No sap	5	-	-	-	-	-	-	-	10.4	-	-	-	-	-	89.6	-	-	-	-	-	10.4	89.6	-	-
No contesta	114	.9	.5	5.5	.2	4.1	3.4	4.9	.5	4.8	4.6	7.2	2.8	8.7	51.9	-	6.0	5.8	6.7	9.1	18.1	51.9	2.5	-

	ACTIVITAT																DIMENSIÓ DE L'EMPRESA								
	TOTAL	AGR./ RAM. PESCA	IND. ENER- GIA	IND. MANU- FACT.	CONS- TRU- CCIÓ	COM./ REPA.	HOTE- LE- RIA	TRAN. COM.	MED. FIN.	IMM./ SERV. EMP.	ADM. PÚ- BLICA	EDU- CACIÓ	SANI. SERV. SOC.	SERV. PERS. DOM.	NO TRE- BALLA	NC	TRE- BALLA SOL	DE 1 A 5	DE 6 A 20	DE 21 A 100	MÉS DE 100	NO TRE- BALLA	NS	NC	
TOTAL SENSE PONDERAR	1500	2.5	1.1	10.1	4.7	6.1	3.5	3.9	1.7	5.5	4.5	5.7	5.1	5.0	40.4	.3	6.3	8.1	10.9	11.5	21.6	40.4	.9	.3	
TOTAL PONDERAT	1500	1.1	.8	11.7	4.0	5.3	3.2	3.9	1.8	5.7	3.9	5.6	5.7	4.9	42.1	.2	5.4	7.1	9.7	10.6	24.2	42.1	.9	.1	
P24. CREU QUE ÉS MOLT, BASTANT, POC O GENS IMPORTANT QUE L'ADMINISTRACIÓ SIGUI EXIGENT AMB LES EMPRESES EN EL TEMA DE LA SEGURETAT A LA FEINA?																									
Base: Total	1500	1.1	.8	11.7	4.0	5.3	3.2	3.9	1.8	5.7	3.9	5.6	5.7	4.9	42.1	.2	5.4	7.1	9.7	10.6	24.2	42.1	.9	.1	
Molt important	1090	.9	.5	12.1	3.6	5.4	2.7	4.3	2.0	5.9	4.3	5.9	6.1	5.0	41.1	.2	5.4	6.4	9.9	10.5	25.6	41.1	1.0	.1	
Bastant important	372	1.8	.9	10.8	4.8	4.9	4.1	3.2	1.4	5.7	3.2	4.6	5.3	4.4	45.0	.1	5.5	9.5	8.2	10.1	21.0	45.0	.6	.1	
Poc important	19	-	9.7	12.3	4.2	9.7	9.7	-	-	1.5	-	-	-	1.5	51.4	-	2.6	-	13.9	20.9	11.2	51.4	-	-	
Gens important	13	-	3.9	15.9	-	3.6	3.6	-	-	-	-	27.6	-	13.8	31.5	-	3.6	-	29.7	13.8	21.4	31.5	-	-	
No sap	4	-	-	-	41.4	-	-	-	-	-	-	-	-	-	58.6	-	-	41.4	-	-	-	58.6	-	-	
No contesta	1	-	-	-	48.3	-	-	-	-	-	-	-	-	-	51.7	-	-	-	-	48.3	-	51.7	-	-	
P25. I CONCRETAMENT A L'EMPRESA ON VOSTÈ TREBALLA ES PRENEN MESURES PER PREVENIR ELS RISCOS LABORALS?																									
Base: Treballa	867	1.9	1.3	20.3	7.0	9.2	5.5	6.8	3.1	9.9	6.7	9.8	9.9	8.4	-	.3	9.3	12.3	16.7	18.3	41.8	-	1.5	.1	
Sí	708	1.9	1.3	21.2	8.0	8.6	5.6	6.9	3.4	9.5	6.6	8.9	10.4	7.3	-	.3	9.5	11.5	15.4	18.5	43.5	-	1.4	.1	
No	123	2.6	1.5	18.5	3.2	9.7	5.3	8.2	.4	10.6	8.1	10.8	7.7	13.5	-	-	5.9	13.3	25.3	17.4	35.6	-	2.5	-	
A la meua empresa no hi ha riscos	31	-	-	5.9	-	21.0	3.4	-	7.5	14.5	4.8	26.3	1.6	15.0	-	-	17.6	19.3	15.8	20.4	26.9	-	-	-	
No sap	6	-	-	31.9	-	4.8	-	-	-	22.3	-	9.0	31.9	-	-	-	-	54.2	4.8	-	41.0	-	-	-	
P26. VOSTÈ O ALGUNA PERSONA DEL SEU ENTORN FAMILIAR HA PATIT MAI ALGUN ACCIDENT LABORAL, ENCARA QUE SIGUI LLEU?																									
Base: Total	1500	1.1	.8	11.7	4.0	5.3	3.2	3.9	1.8	5.7	3.9	5.6	5.7	4.9	42.1	.2	5.4	7.1	9.7	10.6	24.2	42.1	.9	.1	
Sí	708	1.4	.7	14.3	5.1	5.0	4.1	4.2	1.9	5.5	3.6	4.7	6.0	4.6	38.9	.1	3.7	7.5	11.4	13.3	24.5	38.9	.5	.1	
No	790	.9	.8	9.2	3.1	5.6	2.3	3.7	1.7	6.0	4.2	6.5	5.5	5.1	45.0	.3	6.9	6.6	8.1	8.1	23.9	45.0	1.2	.1	
No sap	3	-	-	64.6	-	-	-	-	-	-	-	-	-	-	35.4	-	-	64.6	-	-	-	35.4	-	-	
P27. CONSIDERA QUE A LA SEVA ACTIVITAT LABORAL QUOTIDIANA VOSTÈ PERSONALMENT TÉ MOLTES, BASTANTS, POQUES O CAP POSSIBILITAT DE PATIR UN ACCIDENT LABORAL?																									
Base: Treballa	867	1.9	1.3	20.3	7.0	9.2	5.5	6.8	3.1	9.9	6.7	9.8	9.9	8.4	-	.3	9.3	12.3	16.7	18.3	41.8	-	1.5	.1	
Moltes possibilitats	109	1.2	4.4	18.0	9.6	7.1	2.6	20.6	.7	4.3	6.3	.7	14.2	10.2	-	-	14.0	7.9	17.6	10.8	49.4	-	.3	-	
Bastants possibilitats	201	3.6	-	27.8	13.8	12.0	3.6	8.5	1.4	3.0	3.4	5.7	8.5	7.5	-	1.1	6.2	10.8	19.7	21.6	40.5	-	1.2	.1	
Poques possibilitats	487	1.6	1.0	17.3	4.1	8.6	7.0	3.9	3.7	13.4	8.6	13.1	10.3	7.3	-	.1	9.7	14.1	15.1	18.0	41.5	-	1.4	.2	
Cap possibilitat	70	-	2.6	22.9	2.2	8.2	4.9	.7	7.4	14.3	3.7	12.4	4.2	16.5	-	-	7.4	11.5	17.7	22.4	35.8	-	5.2	-	
No sap	1	-	-	-	100.0	-	-	-	-	-	-	-	-	-	-	-	65.2	-	34.8	-	-	-	-	-	
P27.1. I VOSTÈ PERSONALMENT PREN MESURES PER EVITAR PATIR ACCIDENTS LABORALS?																									
Base: Té moltes o bastantes possibilitats	310	2.8	1.5	24.4	12.3	10.3	3.2	12.7	1.2	3.5	4.4	3.9	10.5	8.5	-	.7	8.9	9.8	19.0	17.8	43.6	-	.8	.1	
Sí	298	2.7	1.6	24.0	12.5	10.2	3.0	13.2	1.2	3.0	4.6	4.1	10.9	8.2	-	.7	9.1	10.0	18.9	17.0	44.0	-	.9	.1	
No	10	5.5	-	19.4	10.3	15.8	10.3	-	-	19.4	-	-	-	19.4	-	-	5.5	5.1	24.5	43.9	20.9	-	-	-	
No contesta	2	-	-	100.0	-	-	-	-	-	-	-	-	-	-	-	-	-	-	-	13.1	86.9	-	-	-	

	TOTAL	ACTIVITAT														DIMENSIÓ DE L'EMPRESA								
		AGR./ RAM. PESCA	IND. ENER- GIA	IND. MANU- FACT.	CONS- TRU- CCIÓ	COM./ REPA.	HOTE- LE- RIA	TRAN. COM.	MED. FIN.	IMM./ SERV. EMP.	ADM. PÚ- BLICA	EDU- CACIÓ	SANI. SERV. SOC.	SERV. PERS. DOM.	NO TRE- BALLA	NO DE BALLA	DE 1 A 5	DE 6 A 20	DE 21 A 100	MÉS DE 100	NO TRE- BALLA	NS	NC	
TOTAL SENSE PONDERAR	1500	2.5	1.1	10.1	4.7	6.1	3.5	3.9	1.7	5.5	4.5	5.7	5.1	5.0	40.4	.3	6.3	8.1	10.9	11.5	21.6	40.4	.9	.3
TOTAL PONDERAT	1500	1.1	.8	11.7	4.0	5.3	3.2	3.9	1.8	5.7	3.9	5.6	5.7	4.9	42.1	.2	5.4	7.1	9.7	10.6	24.2	42.1	.9	.1
<b>P28.1. EM PODRA DIR QUIN CANAL DE TELEVISIÓ MIRA MÉS HABITUALMENT?</b>																								
Base: Total	1500	1.1	.8	11.7	4.0	5.3	3.2	3.9	1.8	5.7	3.9	5.6	5.7	4.9	42.1	.2	5.4	7.1	9.7	10.6	24.2	42.1	.9	.1
TVE1	160	.7	.7	3.8	3.3	6.6	3.6	2.9	1.3	4.6	6.7	3.5	5.4	4.3	52.7	-	1.7	6.4	9.8	5.1	23.5	52.7	.8	-
TVE2	22	-	-	11.0	-	1.3	19.5	2.4	-	-	8.5	8.5	2.4	8.5	36.4	1.3	11.0	19.5	9.8	-	21.9	36.4	-	1.3
TV3	622	1.6	1.4	14.6	3.0	4.3	1.3	4.7	2.0	6.7	4.7	8.0	7.5	5.2	34.8	.0	6.2	5.4	10.1	13.4	29.4	34.8	.5	.1
Canal 33	15	-	-	3.5	-	14.1	12.2	1.8	-	-	3.2	24.4	-	3.2	37.6	-	39.9	1.8	-	3.5	17.3	37.6	-	-
Tele 5	188	.3	.3	14.3	4.3	8.1	3.5	3.6	1.0	6.4	1.8	1.8	6.6	4.6	43.4	-	5.0	7.1	9.5	12.3	21.7	43.4	1.0	-
Antena 3	219	.3	.1	6.2	5.5	4.5	3.2	3.6	2.2	2.8	3.4	1.7	4.1	5.3	56.2	1.1	1.4	9.3	7.7	4.6	18.7	56.2	1.8	.2
Cuatro	99	1.0	-	7.5	5.1	3.7	6.4	2.9	3.8	10.2	2.2	5.9	1.9	6.7	42.8	-	5.3	12.2	7.0	14.0	18.2	42.8	.5	-
La Sexta	51	-	-	18.6	8.3	7.6	4.2	1.0	-	5.1	4.6	4.6	3.6	-	42.3	-	5.1	-	19.1	17.5	12.4	42.3	3.6	-
8TV	0	-	-	100.0	-	-	-	-	-	-	-	-	-	-	-	-	-	-	-	100.0	-	-	-	-
3/24	7	7.4	-	-	-	-	-	26.1	-	-	-	-	7.4	-	33.0	-	-	7.4	-	26.1	33.5	33.0	-	-
Altres canals autonòmics o locals	0	-	-	-	-	-	-	-	-	-	-	-	-	-	100.0	-	-	-	-	-	-	100.0	-	-
Canals de TDT, digital, satèl·lit, etc.	39	-	-	20.0	5.9	5.0	8.4	1.3	4.7	4.7	.7	-	-	-	49.2	-	5.0	9.4	5.9	7.2	22.1	49.2	1.2	-
Canals estrangers	9	5.9	-	20.7	5.9	-	-	-	-	20.7	-	-	-	5.5	41.4	-	26.6	5.5	5.9	-	20.7	41.4	-	-
Cap	40	5.9	-	7.2	-	2.5	4.6	10.4	-	1.3	1.3	15.0	10.4	4.6	37.0	-	5.9	4.6	16.2	13.0	23.4	37.0	-	-
No sap	27	-	-	20.8	15.7	15.8	-	-	-	6.9	-	6.9	1.0	2.0	28.8	-	13.9	22.8	13.9	-	20.7	28.8	-	-
No contesta	0	-	-	-	-	-	-	-	-	-	-	-	-	-	100.0	-	-	-	-	-	100.0	-	-	-
<b>P28.2. I EN SEGON LLOC?</b>																								
Base: Esmenta un canal de televisió	1432	1.0	.8	11.7	3.9	5.2	3.2	3.8	1.9	5.8	4.0	5.4	5.7	5.0	42.5	.2	5.2	6.9	9.4	10.7	24.2	42.5	.9	.1
TVE1	198	.6	.3	15.7	5.2	4.0	5.3	1.8	2.4	2.9	4.5	6.7	5.6	5.9	38.2	.9	4.2	8.9	10.8	9.9	24.5	38.2	3.3	.2
TVE2	39	1.2	.7	10.7	6.1	14.9	1.2	9.4	-	4.7	2.0	9.4	10.1	-	29.5	-	10.7	9.4	13.3	6.8	30.3	29.5	-	-
TV3	140	.6	.2	10.2	2.8	8.3	2.2	.7	2.6	4.9	6.8	3.6	2.8	4.4	49.7	-	6.4	6.5	3.8	5.0	28.1	49.7	.6	-
Canal 33	92	2.1	2.0	9.7	4.6	3.2	1.6	4.9	1.4	13.4	6.9	9.8	5.7	6.4	28.4	-	6.3	6.3	7.4	16.9	34.8	28.4	-	-
Tele 5	286	.3	.6	9.5	4.9	4.2	1.2	5.4	1.2	2.8	3.5	4.9	6.6	7.6	47.2	.2	2.6	8.2	8.4	10.0	22.5	47.2	.9	.2
Antena 3	259	1.4	.4	12.9	3.0	2.6	3.7	4.3	2.5	8.1	1.1	4.0	4.4	2.5	49.1	.1	2.5	4.9	12.2	10.2	21.0	49.1	-	.1
Cuatro	118	1.4	-	13.9	2.0	9.8	3.8	6.1	.4	4.7	6.9	4.7	4.0	4.3	38.2	-	6.2	6.4	10.4	13.6	25.2	38.2	-	-
La Sexta	104	1.0	-	6.4	1.3	3.5	3.3	2.8	.5	11.5	3.3	4.1	6.6	2.8	52.7	.3	7.9	1.6	6.6	14.7	15.3	52.7	.9	.3
BTV	4	-	-	-	-	-	-	-	-	-	-	-	-	50.0	50.0	-	-	50.0	-	-	-	50.0	-	-
8TV	5	10.1	-	35.5	-	19.5	9.4	-	-	-	-	5.4	-	-	20.1	-	10.1	-	9.4	24.8	35.5	20.1	-	-
3/24	15	-	14.0	-	-	15.3	12.1	-	-	6.6	15.3	7.1	-	-	29.5	-	-	15.6	18.8	12.1	24.0	29.5	-	-
Altres canals autonòmics o locals	2	33.8	-	-	-	-	-	-	-	-	-	-	-	-	66.2	-	33.8	-	-	-	-	66.2	-	-
Canals de TDT, digital, satèl·lit, etc.	40	-	-	25.3	13.8	7.2	.7	9.2	5.9	7.2	.7	7.1	2.0	4.9	15.9	-	7.3	11.7	19.7	17.2	28.3	15.9	-	-
Canals estrangers	7	-	-	-	-	-	-	-	32.6	7.5	-	-	-	4.3	55.6	-	4.3	7.5	-	4.3	28.3	55.6	-	-
Cap més	124	.9	2.6	11.0	3.6	4.5	5.2	1.5	1.5	5.1	4.1	6.1	11.7	5.5	36.7	-	10.6	6.4	8.4	9.6	26.5	36.7	1.9	-

	ACTIVITAT																DIMENSIÓ DE L'EMPRESA							
	TOTAL	AGR./ RAM. PESCA	IND. ENER- GIA	IND. MANU- FACT.	CONS- TRU- CCIÓ	COM./ REPA.	HOTE- LE- RIA	TRAN. COM.	MED. FIN.	IMM./ SERV. EMP.	ADM. PÚ- BLICA	EDU- CACIÓ	SANI. SERV. SOC.	SERV. PERS. DOM.	NO TRE- BALLA	NC	TRE- BALLA SOL	DE 1 A 5	DE 6 A 20	DE 21 A 100	MÉS DE 100	NO TRE- BALLA	NS	NC
TOTAL SENSE PONDERAR	1500	2.5	1.1	10.1	4.7	6.1	3.5	3.9	1.7	5.5	4.5	5.7	5.1	5.0	40.4	.3	6.3	8.1	10.9	11.5	21.6	40.4	.9	.3
TOTAL PONDERAT	1500	1.1	.8	11.7	4.0	5.3	3.2	3.9	1.8	5.7	3.9	5.6	5.7	4.9	42.1	.2	5.4	7.1	9.7	10.6	24.2	42.1	.9	.1
P28. EM PODRIA DIR QUIN CANAL DE TELEVISIÓ MIRA?																								
Base: Total	1500	1.1	.8	11.7	4.0	5.3	3.2	3.9	1.8	5.7	3.9	5.6	5.7	4.9	42.1	.2	5.4	7.1	9.7	10.6	24.2	42.1	.9	.1
TVE1	359	.6	.4	10.4	4.3	5.2	4.5	2.3	1.9	3.7	5.5	5.3	5.5	5.2	44.7	.5	3.1	7.8	10.3	7.7	24.1	44.7	2.2	.1
TVE2	61	.8	.5	10.8	3.9	10.0	7.7	6.9	-	3.0	4.4	9.1	7.4	3.0	31.9	.5	10.8	13.0	12.1	4.4	27.3	31.9	-	.5
TV3	762	1.4	1.2	13.8	3.0	5.0	1.5	3.9	2.1	6.4	5.1	7.2	6.7	5.1	37.6	.0	6.2	5.6	8.9	11.9	29.2	37.6	.5	.1
Canal 33	107	1.8	1.7	8.8	3.9	4.7	3.1	4.5	1.2	11.5	6.4	11.8	4.9	5.9	29.7	-	11.0	5.7	6.3	15.0	32.3	29.7	-	-
Tele 5	474	.3	.5	11.4	4.7	5.8	2.1	4.7	1.1	4.2	2.8	3.6	6.6	6.4	45.7	.1	3.6	7.8	8.8	10.9	22.2	45.7	.9	.1
Antena 3	478	.9	.3	9.8	4.1	3.5	3.5	4.0	2.3	5.6	2.1	2.9	4.3	3.8	52.3	.5	2.0	6.9	10.1	7.7	20.0	52.3	.8	.2
Cuatro	217	1.2	-	11.0	3.4	7.0	5.0	4.6	1.9	7.2	4.7	5.3	3.0	5.4	40.3	-	5.8	9.1	8.9	13.8	22.0	40.3	.2	-
La Sexta	155	.7	-	10.4	3.6	4.8	3.6	2.2	.3	9.4	3.8	4.2	5.6	1.9	49.3	.2	7.0	1.1	10.7	15.6	14.3	49.3	1.8	.2
BTV	4	-	-	-	-	-	-	-	-	-	-	-	-	50.0	50.0	-	-	50.0	-	-	-	50.0	-	-
8TV	6	9.2	-	41.1	-	17.8	8.6	-	-	-	-	-	-	-	18.4	-	9.2	-	8.6	31.3	32.5	18.4	-	-
3/24	22	2.3	9.5	-	-	10.5	8.3	8.3	-	4.5	10.5	7.2	-	8.3	30.6	-	-	13.0	12.8	16.6	27.0	30.6	-	-
Altres canals autonòmics o locals	3	30.3	-	-	-	-	-	-	-	-	-	-	-	-	69.7	-	30.3	-	-	-	-	69.7	-	-
Canals de TDT, digital, satèl·lit, etc.	79	-	-	22.7	9.9	6.1	4.5	5.3	5.3	6.0	.7	3.6	1.0	2.5	32.5	-	6.1	10.6	12.8	12.2	25.2	32.5	.6	-
Canals estrangers	15	3.4	-	12.0	3.4	-	-	-	13.8	15.1	-	-	-	5.0	47.4	-	17.2	6.3	3.4	1.8	23.9	47.4	-	-
Cap	40	5.9	-	7.2	-	2.5	4.6	10.4	-	1.3	15.0	10.4	4.6	37.0	-	-	5.9	4.6	16.2	13.0	23.4	37.0	-	-
No sap	27	-	2.0	20.8	15.7	15.8	-	-	-	6.9	-	6.9	1.0	2.0	28.8	-	13.9	22.8	13.9	-	20.7	28.8	-	-
No contesta	0	-	-	-	-	-	-	-	-	-	-	-	-	-	100.0	-	-	-	-	-	-	100.0	-	-



	TOTAL	ACTIVITAT														DIMENSIÓ DE L'EMPRESA								
		AGR./ RAM. PESCA	IND. ENER- GIA	IND. MANU- FACT.	CONS- TRU- CCIÓ	COM./ REPA.	HOTE- LE- RIA	TRAN. COM.	MED. FIN.	IMM./ SERV. EMP.	ADM. PÚ- BLICA	EDU- CACIÓ	SANI. SERV. SOC.	SERV. PERS. DOM.	NO TRE- BALLA	NO NS	TRE- BALLA SOL	DE 1 A 5	DE 6 A 20	DE 21 A 100	MÉS DE 100	NO TRE- BALLA	NS	NC
TOTAL SENSE PONDERAR	1500	2.5	1.1	10.1	4.7	6.1	3.5	3.9	1.7	5.5	4.5	5.7	5.1	5.0	40.4	.3	6.3	8.1	10.9	11.5	21.6	40.4	.9	.3
TOTAL PONDERAT	1500	1.1	.8	11.7	4.0	5.3	3.2	3.9	1.8	5.7	3.9	5.6	5.7	4.9	42.1	.2	5.4	7.1	9.7	10.6	24.2	42.1	.9	.1
P29.1. EM PODRA DIR QUINA EMISSORA DE RÀDIO ESCOLTA MÉS HABITUALMENT?																								
Base: Escolta la ràdio	833	1.4	.8	13.4	5.2	6.3	3.2	4.7	2.4	6.0	3.9	5.8	6.4	3.6	36.6	.2	6.7	7.7	10.0	10.8	27.0	36.6	1.3	-
Catalunya Ràdio	104	4.9	1.0	15.4	2.0	3.5	1.7	5.5	4.0	2.2	8.6	8.3	11.1	4.5	27.3	-	7.7	5.0	6.8	11.6	39.9	27.3	1.8	-
Cadena SER	103	.8	.3	13.5	2.8	6.3	2.8	7.3	3.8	4.5	6.9	5.1	5.9	2.8	37.4	-	9.4	5.5	8.7	12.3	26.1	37.4	.5	-
RNE1 (Radio 1)	23	-	-	-	3.4	8.1	5.5	-	9.4	4.6	3.5	4.5	14.9	4.3	41.7	-	10.5	12.5	16.0	8.9	10.5	41.7	-	-
Ràdio 4	4	7.0	-	-	-	-	-	-	-	-	-	-	-	-	46.5	-	-	7.0	-	-	46.5	46.5	-	-
Onda Cero	30	.9	-	16.8	17.5	10.5	-	2.7	-	6.2	.9	6.2	8.0	.9	29.2	-	4.3	12.4	16.0	6.1	31.9	29.2	-	-
RAC1	79	2.1	-	19.9	3.0	13.1	.7	8.9	3.0	10.5	2.2	10.2	6.0	3.6	16.9	-	7.9	7.6	20.5	13.7	32.1	16.9	1.3	-
Cadena COPE	26	-	-	24.6	7.2	7.2	7.2	7.2	-	-	-	-	14.3	-	25.4	-	7.2	1.1	7.2	9.2	50.1	25.4	-	-
40 Principales	93	.3	-	4.5	6.4	7.0	3.9	8.5	.5	4.6	4.4	.3	6.3	5.1	48.0	-	4.3	7.3	10.7	5.1	24.3	48.0	.3	-
Flaix FM	52	.5	3.6	18.4	5.1	3.9	1.0	-	-	8.7	1.6	-	8.7	.9	47.6	-	4.1	10.8	8.5	12.7	16.2	47.6	-	-
RAC105	53	2.0	-	24.0	7.0	.5	4.4	-	5.4	4.5	5.9	4.4	2.9	.9	38.0	-	5.9	2.9	14.0	8.9	30.2	38.0	-	-
Cadena Dial	30	-	-	7.0	1.7	4.2	-	-	6.1	7.8	.9	6.1	19.3	13.1	33.7	-	6.1	7.0	3.3	8.8	41.1	33.7	-	-
Ràdio Tele Taxi	9	-	-	-	46.7	20.5	5.4	-	-	-	-	-	-	-	22.0	-	-	67.2	5.4	-	-	22.0	5.4	-
M80	14	2.0	3.7	18.6	-	3.7	13.0	-	-	39.0	-	3.7	13.0	-	3.4	-	-	3.9	16.7	39.0	37.0	3.4	-	-
Catalunya Informació	14	8.9	3.6	36.0	1.9	-	3.6	-	-	-	1.9	18.4	12.8	12.8	-	-	5.6	3.4	5.6	23.4	62.1	-	-	-
Altres emissores generalistes	35	-	.8	6.6	6.7	1.6	.8	.8	5.3	15.8	-	6.7	-	-	49.6	5.3	4.5	6.8	10.5	17.3	6.1	49.6	5.3	-
Altres radiofòrmules musicals	104	-	-	12.9	5.7	7.4	4.6	3.0	-	3.8	3.0	7.1	.3	3.5	48.6	-	6.8	4.9	9.1	8.3	18.3	48.6	4.0	-
Emissores locals	25	-	-	9.3	3.1	9.3	7.4	-	1.1	2.0	-	7.1	-	10.4	50.3	-	13.2	10.4	2.2	13.2	10.6	50.3	-	-
Emissores estrangeres	2	-	-	-	-	-	-	-	-	-	-	-	-	-	100.0	-	-	-	-	-	-	100.0	-	-
No sap	29	1.0	8.3	1.0	6.5	1.0	8.3	16.5	-	8.3	-	7.5	-	-	41.5	-	8.3	16.8	1.7	8.3	22.3	41.5	1.0	-
No contesta	3	8.1	-	-	-	53.5	-	-	-	-	-	-	-	-	38.4	-	8.1	53.5	-	-	-	38.4	-	-
P29.2. I EN SEGON LLOC?																								
Base: Esmenta una emissora de ràdio	801	1.4	.6	13.9	5.2	6.3	3.1	4.3	2.5	5.9	4.1	5.7	6.7	3.7	36.4	.2	6.7	7.2	10.3	10.9	27.3	36.4	1.3	-
Catalunya Ràdio	71	2.7	-	13.1	6.6	5.1	.4	2.6	2.1	8.0	3.5	10.3	9.3	2.1	34.3	-	14.2	14.0	6.6	9.8	17.9	34.3	3.3	-
Cadena SER	52	.5	-	23.9	2.0	8.1	3.6	2.0	7.1	5.5	7.7	3.6	4.5	-	31.6	-	4.6	2.1	24.8	8.1	28.8	31.6	-	-
RNE1 (Radio 1)	18	-	-	33.1	4.2	1.5	-	2.7	10.1	-	-	10.1	-	-	38.3	-	10.1	-	11.6	7.1	32.9	38.3	-	-
Ràdio 4	4	-	-	44.2	-	44.2	-	-	11.7	-	-	-	-	-	-	-	44.2	44.2	11.7	-	-	-	-	-
Onda Cero	29	-	-	6.3	8.0	12.7	1.0	12.7	1.0	14.3	-	-	8.0	-	36.1	-	1.7	-	22.3	7.3	32.6	36.1	-	-
RAC1	33	1.6	.8	6.5	7.1	4.6	-	12.8	-	8.6	3.1	6.5	3.9	-	44.6	-	8.7	7.1	5.4	10.5	23.7	44.6	-	-
Cadena COPE	19	-	-	12.6	9.8	4.1	12.4	9.8	2.6	5.6	2.6	1.5	-	-	39.2	-	5.4	2.6	9.8	12.4	30.7	39.2	-	-
40 Principales	50	2.1	1.0	14.7	10.5	7.2	4.7	6.2	4.3	-	.6	5.7	3.6	1.0	38.5	-	2.5	4.7	16.5	17.5	20.2	38.5	-	-
Flaix FM	40	4.6	.7	-	4.6	6.6	-	1.4	-	11.8	6.0	5.3	6.5	2.0	50.5	-	5.8	5.4	4.6	5.9	27.8	50.5	-	-
RAC105	36	1.5	1.4	29.7	4.8	-	4.3	6.5	-	13.0	6.5	11.5	-	1.4	19.5	-	2.1	9.4	12.1	19.3	36.2	19.5	1.4	-
Cadena Dial	22	3.7	-	2.4	2.4	4.8	2.2	2.2	2.4	-	2.4	4.6	18.2	-	54.5	-	2.4	8.2	-	10.7	24.2	54.5	-	-
Ràdio Tele Taxi	5	-	-	5.6	10.5	-	5.6	-	-	-	-	-	5.6	37.0	35.7	-	5.6	37.0	16.1	5.6	-	35.7	-	-
M80	21	-	-	17.6	13.8	1.3	-	8.8	-	8.8	8.8	8.8	11.1	4.8	16.3	-	17.6	-	6.1	5.0	55.0	16.3	-	-
Catalunya Informació	16	11.2	-	3.2	3.2	6.2	3.0	13.1	-	-	3.4	17.6	24.5	-	14.6	-	12.7	6.7	6.0	19.3	40.8	14.6	-	-
Altres emissores generalistes	26	-	-	8.2	8.2	14.2	1.9	14.2	14.2	3.1	1.9	1.9	9.0	7.1	16.1	-	16.2	3.0	16.4	14.2	34.1	16.1	-	-
Altres radiofòrmules musicals	96	.3	.3	15.5	3.3	4.3	2.8	2.2	2.5	3.7	6.7	2.8	11.9	1.9	41.9	-	.3	13.9	3.8	11.7	28.2	41.9	.3	-
Emissores locals	14	2.1	-	4.1	2.1	3.6	-	-	3.9	2.1	4.1	2.1	7.5	12.9	55.5	-	5.7	5.7	9.3	7.8	16.0	55.5	-	-
Cap més	248	.8	1.1	14.1	3.9	7.1	4.6	1.9	.9	5.9	3.7	5.7	4.5	7.4	37.5	.7	6.7	5.7	10.4	10.6	26.3	37.5	2.8	-

	ACTIVITAT																DIMENSIÓ DE L'EMPRESA								
	TOTAL	AGR./ RAM. PESCA	IND. ENER- GIA	IND. MANU- FACT.	CONS- TRU- CCIÓ	COM./ REPA.	HOTE- LE- RIA	TRAN. COM.	MED. FIN.	IMM./ SERV. EMP.	ADM. PÚ- BLICA	EDU- CACIÓ	SANI. SERV. SOC.	SERV. PERS. DOM.	NO TRE- BALLA	NC	TRE- BALLA SOL	DE 1 A 5	DE 6 A 20	DE 21 A 100	MÉS DE 100	NO TRE- BALLA	NS	NC	
TOTAL SENSE PONDERAR	1500	2.5	1.1	10.1	4.7	6.1	3.5	3.9	1.7	5.5	4.5	5.7	5.1	5.0	40.4	.3	6.3	8.1	10.9	11.5	21.6	40.4	.9	.3	
TOTAL PONDERAT	1500	1.1	.8	11.7	4.0	5.3	3.2	3.9	1.8	5.7	3.9	5.6	5.7	4.9	42.1	.2	5.4	7.1	9.7	10.6	24.2	42.1	.9	.1	
P29. EM PODRA DIR QUINA EMISSORA DE RÀDIO ESCOLTA?																									
Base: Total	833	1.4	.8	13.4	5.2	6.3	3.2	4.7	2.4	6.0	3.9	5.8	6.4	3.6	36.6	.2	6.7	7.7	10.0	10.8	27.0	36.6	1.3	-	
Catalunya Ràdio	176	4.0	.6	14.5	3.9	4.2	1.2	4.3	3.2	4.5	6.6	9.1	10.4	3.5	30.1	-	10.4	8.7	6.7	10.8	30.9	30.1	2.4	-	
Cadena SER	155	.7	.2	17.0	2.5	6.9	3.1	5.5	4.9	4.9	7.1	4.6	5.4	1.8	35.4	-	7.8	4.4	14.1	10.9	27.1	35.4	.3	-	
RNE1 (Radio 1)	41	-	-	14.8	3.7	5.2	3.1	1.2	9.7	2.6	2.0	7.0	8.3	2.4	40.2	-	10.3	6.9	14.0	8.1	20.5	40.2	-	-	
Ràdio 4	8	3.4	-	22.6	-	22.6	-	-	6.0	-	-	22.6	-	-	22.6	-	22.6	26.1	6.0	-	22.6	22.6	-	-	
Onda Cero	59	.5	-	11.6	12.8	11.6	.5	7.6	.5	10.2	.5	3.1	8.0	.5	32.6	-	3.0	6.3	19.1	6.7	32.3	32.6	-	-	
RAC1	112	1.9	.2	16.0	4.2	10.6	.5	10.1	2.1	9.9	2.5	9.1	5.4	2.5	25.1	-	8.1	7.5	16.0	12.7	29.7	25.1	.9	-	
Cadena COPE	45	-	-	19.5	8.3	5.9	9.4	8.3	1.1	2.3	5.2	.6	8.3	-	31.2	-	6.4	1.7	8.3	10.5	41.9	31.2	-	-	
40 Principales	143	.9	.4	8.1	7.9	7.1	4.2	7.7	1.8	3.0	3.1	2.2	5.4	3.7	44.7	-	3.7	6.4	12.7	9.4	22.9	44.7	.2	-	
Flaix FM	92	2.3	2.3	10.4	4.9	5.1	.6	.6	-	10.1	3.5	2.3	7.7	1.4	48.9	-	4.9	8.4	6.8	9.8	21.3	48.9	-	-	
RAC105	89	1.8	.6	26.3	6.1	.3	4.4	2.6	3.2	8.0	6.1	7.3	1.7	1.1	30.5	-	4.4	5.5	13.2	13.1	32.7	30.5	.6	-	
Cadena Dial	52	1.5	-	5.1	2.0	4.4	.9	.9	4.6	4.6	1.5	5.5	18.8	7.6	42.4	-	4.6	7.5	1.9	9.6	34.0	42.4	-	-	
Ràdio Tele Taxi	14	-	-	2.0	33.8	13.2	5.5	-	-	-	-	-	2.0	16.7	26.9	-	2.0	56.4	9.2	2.0	-	26.9	3.5	-	
M80	35	.8	1.5	18.0	8.2	2.3	5.2	5.2	-	21.0	5.2	6.7	11.9	2.9	11.1	-	10.5	1.6	10.4	18.7	47.8	11.1	-	-	
Catalunya Informació	31	10.1	1.7	18.6	2.6	3.3	3.3	6.9	-	-	2.7	18.0	19.0	6.0	7.7	-	9.3	5.1	5.8	21.3	50.8	7.7	-	-	
Altres emissores generalistes	61	-	.5	7.3	7.4	7.0	1.3	6.5	9.1	10.4	.8	4.7	3.8	3.0	35.4	3.0	9.5	5.2	13.0	16.0	18.0	35.4	3.0	-	
Altres radiofòrmules musicals	200	.1	.1	14.2	4.6	5.9	3.7	2.6	1.2	3.8	4.8	5.0	5.9	2.8	45.4	-	3.7	9.2	6.6	9.9	23.1	45.4	2.2	-	
Emissores locals	39	.7	-	7.5	2.7	7.3	4.8	-	2.1	2.0	1.4	5.3	2.6	11.3	52.1	-	10.6	8.8	4.7	11.3	12.5	52.1	-	-	
Emissores estrangeres	2	-	-	-	-	-	-	-	-	-	-	-	-	-	100.0	-	-	-	-	-	-	100.0	-	-	
No sap	29	1.0	8.3	1.0	6.5	1.0	8.3	16.5	-	8.3	-	7.5	-	-	41.5	-	8.3	16.8	1.7	8.3	22.3	41.5	1.0	-	
No contesta	3	8.1	-	-	-	53.5	-	-	-	-	-	-	-	-	38.4	-	8.1	53.5	-	-	-	38.4	-	-	

TOTAL	ACTIVITAT																DIMENSIÓ DE L'EMPRESA								
	AGR./	IND.	IND.	CONS-	HOTE-	IMM./	ADM.	SANI.	SERV.	NO	TRE-	DE	DE	DE	MÉS	NO	NS	NC							
	RAM. PESCA	ENER- GIA	MANU- FACT.	TRU- CCIÓ	COM./ REPA.	LE- RIA	TRAN. COM.	MED. FIN.	SERV. EMP.	PÚ- BLICA	EDU- CACIÓ	SERV. SOC.	PERS. DOM.	TRE- BALLA	DE 1 A 5	DE 6 A 20			DE 21 A 100	DE 100	TRE- BALLA				
TOTAL SENSE PONDERAR	1500	2.5	1.1	10.1	4.7	6.1	3.5	3.9	1.7	5.5	4.5	5.7	5.1	5.0	40.4	.3	6.3	8.1	10.9	11.5	21.6	40.4	.9	.3	
TOTAL PONDERAT	1500	1.1	.8	11.7	4.0	5.3	3.2	3.9	1.8	5.7	3.9	5.6	5.7	4.9	42.1	.2	5.4	7.1	9.7	10.6	24.2	42.1	.9	.1	
P30. A QUIN SECTOR TREBALLA VOSTÈ ACTUALMENT?																									
Base: Treballa	867	1.9	1.3	20.3	7.0	9.2	5.5	6.8	3.1	9.9	6.7	9.8	9.9	8.4	-	.3	9.3	12.3	16.7	18.3	41.8	-	1.5	.1	
Agricultura, ramaderia i pesca	16	100.0	-	-	-	-	-	-	-	-	-	-	-	-	-	-	52.2	24.8	3.4	6.4	13.1	-	-	-	
Indústries extractives i producció i distribució d'energia, gas i aigua	11	-	100.0	-	-	-	-	-	-	-	-	-	-	-	-	-	16.2	4.3	4.9	42.0	32.5	-	-	-	
Indústries manufactureres	176	-	-	100.0	-	-	-	-	-	-	-	-	-	-	-	-	2.7	5.9	18.6	23.2	49.1	-	.6	-	
Construcció	60	-	-	-	100.0	-	-	-	-	-	-	-	-	-	-	-	12.2	31.1	29.5	6.3	20.5	-	.5	-	
Comerç i reparacions	80	-	-	-	-	100.0	-	-	-	-	-	-	-	-	-	-	15.1	15.6	24.0	17.1	25.3	-	2.9	-	
Hoteleria	47	-	-	-	-	-	100.0	-	-	-	-	-	-	-	-	-	8.9	31.2	28.0	19.2	7.8	-	5.0	-	
Transport i comunicacions	59	-	-	-	-	-	-	100.0	-	-	-	-	-	-	-	-	14.2	10.3	11.9	16.0	46.7	-	.8	-	
Mediació financera	27	-	-	-	-	-	-	-	100.0	-	-	-	-	-	-	-	-	4.8	8.8	8.0	78.4	-	-	-	
Activitats immobiliàries i serveis empresarials	86	-	-	-	-	-	-	-	-	100.0	-	-	-	-	-	-	12.8	10.0	17.4	26.6	33.1	-	-	-	
Administració pública	58	-	-	-	-	-	-	-	-	-	100.0	-	-	-	-	-	-	5.8	6.8	13.1	74.3	-	-	-	
Educació	85	-	-	-	-	-	-	-	-	-	-	100.0	-	-	-	-	4.4	4.7	19.3	31.1	37.5	-	2.5	.6	
Activitats sanitàries i serveis socials	86	-	-	-	-	-	-	-	-	-	-	-	100.0	-	-	-	7.6	6.7	10.1	8.7	66.9	-	-	-	
Serveis personals i domèstics	73	-	-	-	-	-	-	-	-	-	-	-	-	100.0	-	-	16.5	23.1	10.4	12.9	33.2	-	3.9	-	
No contesta	2	-	-	-	-	-	-	-	-	-	-	-	-	-	100.0	-	-	-	-	-	-	-	76.8	23.2	
P31. VOSTÈ TREBALLA PER COMPTE PROPI O PER COMPTE ALIÈ?																									
Base: Treballa	867	1.9	1.3	20.3	7.0	9.2	5.5	6.8	3.1	9.9	6.7	9.8	9.9	8.4	-	.3	9.3	12.3	16.7	18.3	41.8	-	1.5	.1	
Compte propi	130	8.4	1.6	8.7	12.3	12.3	12.0	9.3	.4	13.4	-	4.3	7.2	10.0	-	-	61.8	27.4	6.8	2.6	1.4	-	-	-	
Compte aliè	737	.7	1.3	22.4	6.0	8.6	4.3	6.4	3.6	9.3	7.9	10.7	10.4	8.2	-	.3	-	9.7	18.5	21.1	48.9	-	1.8	.1	
No contesta	0	-	-	-	-	-	-	-	-	-	-	-	-	-	-	100.0	-	-	-	-	-	-	-	-	100.0

	ACTIVITAT																DIMENSIÓ DE L'EMPRESA							
	AGR./	IND.	IND.	CONS-	COM./	HOTE-	IMM./	ADM.	SANI.	SERV.	NO	TRE-	DE	DE	DE	MÉS	NO	NS	NC					
	RAM. PESCA	ENERGIA	MANUFACT.	TRUCCIÓ	REPA.	LE-RIA	TRAN. COM.	MED. FIN.	SERV. EMP.	PÚBLICA	EDUCACIÓ	SERV. SOC.	SERV. DOM.	PERS. BALLA	TREBALLA 1 A 5	DE 6 A 20	DE 21 A 100			DE 100	TREBALLA			
TOTAL																								
TOTAL SENSE PONDERAR	1500	2.5	1.1	10.1	4.7	6.1	3.5	3.9	1.7	5.5	4.5	5.7	5.1	5.0	40.4	.3	6.3	8.1	10.9	11.5	21.6	40.4	.9	.3
TOTAL PONDERAT	1500	1.1	.8	11.7	4.0	5.3	3.2	3.9	1.8	5.7	3.9	5.6	5.7	4.9	42.1	.2	5.4	7.1	9.7	10.6	24.2	42.1	.9	.1
P32. I QUINA ÉS LA SEVA SITUACIÓ LABORAL CONCRETA?																								
Base: Treballa	867	1.9	1.3	20.3	7.0	9.2	5.5	6.8	3.1	9.9	6.7	9.8	9.9	8.4	-	.3	9.3	12.3	16.7	18.3	41.8	-	1.5	.1
Pagès petita explotació	8	100.0	-	-	-	-	-	-	-	-	-	-	-	-	-	-	89.6	10.4	-	-	-	-	-	-
Pagès gran explotació	1	100.0	-	-	-	-	-	-	-	-	-	-	-	-	-	-	-	74.2	25.8	-	-	-	-	-
Autònom o empresari (5 empleats o menys)	100	2.1	2.1	10.5	15.5	13.6	11.8	11.6	.5	11.5	-	5.5	4.7	10.7	-	-	66.6	31.6	1.3	.5	-	-	-	-
Empresari (6 empleats o més)	14	-	-	5.6	3.5	17.0	26.8	3.8	-	36.2	-	-	3.5	3.5	-	-	13.4	-	52.7	20.5	13.4	-	-	-
Professional	47	.6	-	9.5	5.0	.6	-	5.0	-	9.2	10.5	27.3	31.2	1.0	-	-	6.0	10.9	9.4	18.3	51.5	-	3.9	-
Membre de direcció (5 subordinats o menys)	11	7.1	-	34.3	-	-	-	-	17.1	17.1	-	17.1	7.1	-	-	-	-	7.1	17.1	21.7	54.0	-	-	-
Membre de direcció (6 subordinats o més)	16	-	-	51.5	1.7	14.5	6.6	-	11.3	-	-	14.5	-	-	-	-	-	3.2	-	30.6	66.2	-	-	-
Càrrec intermedi	163	.2	1.1	16.2	1.8	6.6	4.0	4.0	6.5	6.8	3.7	26.5	17.8	4.8	-	-	-	9.2	22.1	21.5	45.7	-	1.1	.3
Altres empleats amb treball d'oficina	177	-	2.5	16.0	3.0	3.1	3.9	6.1	5.3	23.0	18.5	6.1	8.8	3.7	-	-	-	10.4	14.1	20.7	54.1	-	.7	-
Altres empleats amb treball fora oficina i obrers qualificats	236	.4	.9	31.5	11.7	14.2	3.8	9.7	1.1	3.0	5.7	3.2	6.8	8.0	-	-	-	7.4	25.3	22.3	42.8	-	2.2	-
Treballadors manuals no qualificats	86	3.7	.9	20.2	7.1	12.4	9.6	4.9	-	4.9	.6	-	4.9	30.7	-	-	-	19.0	10.0	16.9	52.9	-	1.2	-
No contesta	7	-	-	25.1	-	6.6	-	-	-	-	6.6	3.8	-	25.1	-	32.7	25.1	-	6.6	-	31.8	-	28.9	7.6

TOTAL	ACTIVITAT																DIMENSIÓ DE L'EMPRESA							
	AGR./	IND.	IND.	CONS-	COM./	HOTE-	LE-	TRAN.	MED.	IMM./	ADM.	EDU-	SANI.	SERV.	SERV.	NO	TRE-	DE	DE	DE	MÉS	NO		
	RAM.	ENER-	MANU-	TRU-	COM./	RIA	COM.	FIN.	EMP.	PÚBLICA	CACIÓ	SERV.	SERV.	PERS.	TRE-	BALLA	1 A	6 A	21 A	100	100	TRE-	NS	NC
TOTAL SENSE PONDERAR	1500	2.5	1.1	10.1	4.7	6.1	3.5	3.9	1.7	5.5	4.5	5.7	5.1	5.0	40.4	.3	6.3	8.1	10.9	11.5	21.6	40.4	.9	.3
TOTAL PONDERAT	1500	1.1	.8	11.7	4.0	5.3	3.2	3.9	1.8	5.7	3.9	5.6	5.7	4.9	42.1	.2	5.4	7.1	9.7	10.6	24.2	42.1	.9	.1
<b>P32. I QUINA ÉS LA SEVA SITUACIÓ LABORAL CONCRETA?</b>																								
Base: Total	1500	1.1	.8	11.7	4.0	5.3	3.2	3.9	1.8	5.7	3.9	5.6	5.7	4.9	42.1	.2	5.4	7.1	9.7	10.6	24.2	42.1	.9	.1
Pagès petita explotació	8	100.0	-	-	-	-	-	-	-	-	-	-	-	-	-	-	89.6	10.4	-	-	-	-	-	-
Pagès gran explotació	1	100.0	-	-	-	-	-	-	-	-	-	-	-	-	-	-	-	74.2	25.8	-	-	-	-	-
Autònom o empresari (5 empleats o menys)	100	2.1	2.1	10.5	15.5	13.6	11.8	11.6	.5	11.5	-	5.5	4.7	10.7	-	-	66.6	31.6	1.3	.5	-	-	-	-
Empresari (6 empleats o més)	14	-	-	5.6	3.5	17.0	26.8	3.8	-	36.2	-	-	3.5	3.5	-	-	13.4	-	52.7	20.5	13.4	-	-	-
Professionals	47	.6	-	9.5	5.0	.6	-	5.0	-	9.2	10.5	27.3	31.2	1.0	-	-	6.0	10.9	9.4	18.3	51.5	-	3.9	-
Membre de direcció (5 subordinats o menys)	11	7.1	-	34.3	-	-	-	-	17.1	17.1	-	17.1	7.1	-	-	-	-	7.1	17.1	21.7	54.0	-	-	-
Membre de direcció (6 subordinats o més)	16	-	-	51.5	1.7	14.5	6.6	-	11.3	-	-	14.5	-	-	-	-	-	3.2	-	30.6	66.2	-	-	-
Càrrecs intermitjos	163	.2	1.1	16.2	1.8	6.6	4.0	4.0	6.5	6.8	3.7	26.5	17.8	4.8	-	-	-	9.2	22.1	21.5	45.7	-	1.1	.3
Altres empleats amb treball d'oficina	177	-	2.5	16.0	3.0	3.1	3.9	6.1	5.3	23.0	18.5	6.1	8.8	3.7	-	-	-	10.4	14.1	20.7	54.1	-	.7	-
Altres empleats amb treball fora oficina i obrers qualificats	236	.4	.9	31.5	11.7	14.2	3.8	9.7	1.1	3.0	5.7	3.2	6.8	8.0	-	-	-	7.4	25.3	22.3	42.8	-	2.2	-
Treballadors manuals no qualificats	86	3.7	.9	20.2	7.1	12.4	9.6	4.9	-	4.9	.6	-	4.9	30.7	-	-	-	19.0	10.0	16.9	52.9	-	1.2	-
Jubilat, pensionista	103	-	-	-	-	-	-	-	-	-	-	-	-	-	100.0	-	-	-	-	-	-	100.0	-	-
Aturat	176	-	-	-	-	-	-	-	-	-	-	-	-	-	100.0	-	-	-	-	-	-	100.0	-	-
Mestressa de casa	152	-	-	-	-	-	-	-	-	-	-	-	-	-	100.0	-	-	-	-	-	-	100.0	-	-
Estudiant	201	-	-	-	-	-	-	-	-	-	-	-	-	-	100.0	-	-	-	-	-	-	100.0	-	-
No contesta	8	-	-	23.5	-	6.2	-	-	-	-	6.2	3.6	-	23.5	-	36.9	23.5	-	6.2	-	29.8	-	27.1	13.3
<b>P33. QUANTS TREBALLADORS TÉ AL SEU CÀRREC?</b>																								
Base: Treballa per compte propi	130	8.4	1.6	8.7	12.3	12.3	12.0	9.3	.4	13.4	-	4.3	7.2	10.0	-	-	61.8	27.4	6.8	2.6	1.4	-	-	-
Cap	80	10.6	2.3	5.8	9.1	15.0	5.2	10.5	-	13.7	-	4.6	8.1	15.0	-	-	100.0	-	-	-	-	-	-	-
De 1 a 5	36	6.1	-	16.4	22.2	8.2	21.5	8.1	1.5	4.2	-	5.2	5.2	1.4	-	-	-	100.0	-	-	-	-	-	-
De 6 a 20	9	3.2	3.2	3.2	3.2	5.5	20.8	9.1	-	35.4	-	-	11.0	5.5	-	-	-	-	100.0	-	-	-	-	-
De 21 a 100	3	-	-	14.6	14.6	15.6	55.2	-	-	-	-	-	-	-	-	-	-	-	-	100.0	-	-	-	-
Més de 100	2	-	-	-	-	-	-	-	-	100.0	-	-	-	-	-	-	-	-	-	-	100.0	-	-	-
<b>P34. TREBALLA AMB CONTRACTE INDEFINIT O TEMPORAL?</b>																								
Base: Treballa per compte aliè	737	.7	1.3	22.4	6.0	8.6	4.3	6.4	3.6	9.3	7.9	10.7	10.4	8.2	-	.3	-	9.7	18.5	21.1	48.9	-	1.8	.1
Indefinit	616	.8	1.1	23.6	5.2	8.7	4.0	6.8	4.2	8.0	8.9	10.3	10.7	7.3	-	.3	-	8.3	16.9	19.7	53.6	-	1.3	.1
Temporal	116	.5	2.1	16.2	10.7	8.6	6.2	2.6	.4	14.9	2.9	13.5	8.9	12.6	-	-	-	16.9	27.4	25.9	26.0	-	3.8	-
No sap	4	-	-	-	-	-	-	46.5	-	46.5	-	7.0	-	-	-	-	-	-	-	93.0	-	-	7.0	-
No contesta	1	-	-	38.9	-	-	-	-	-	-	-	-	-	38.9	-	22.2	-	38.9	-	-	-	-	38.9	22.2

TOTAL	ACTIVITAT																DIMENSIÓ DE L'EMPRESA							
	AGR./ RAM. PESCA	IND. ENER- GIA	IND. MANU- FACT.	CONS- TRU- CCIÓ	COM./ REPA.	HOTE- LE- RIA	TRAN. COM.	MED. FIN.	IMM./ SERV. EMP.	ADM. PÚ- BLICA	EDU- CACIÓ	SANI. SERV. SOC.	SERV. PERS. DOM.	SERV. PERS. DOM.	NO TRE- BALLA	NC	TRE- BALLA SOL	DE 1 A 5	DE 6 A 20	DE 21 A 100	MÉS DE 100	NO TRE- BALLA	NS	NC
TOTAL SENSE PONDERAR	1500	2.5	1.1	10.1	4.7	6.1	3.5	3.9	1.7	5.5	4.5	5.7	5.1	5.0	40.4	.3	6.3	8.1	10.9	11.5	21.6	40.4	.9	.3
TOTAL PONDERAT	1500	1.1	.8	11.7	4.0	5.3	3.2	3.9	1.8	5.7	3.9	5.6	5.7	4.9	42.1	.2	5.4	7.1	9.7	10.6	24.2	42.1	.9	.1
P35. I VOSTÈ TREBALLA AL SECTOR PÚBLIC, AL PRIVAT O A UNA ORGANITZACIÓ PRIVADA SENSE AFANY DE LUCRE?																								
Base: Treballa per compte aliè	737	.7	1.3	22.4	6.0	8.6	4.3	6.4	3.6	9.3	7.9	10.7	10.4	8.2	-	.3	-	9.7	18.5	21.1	48.9	-	1.8	.1
Sector públic (Administració o empresa pública)	189	.3	.3	2.4	3.2	1.5	4.3	5.9	1.2	1.8	28.3	25.6	20.1	4.2	-	1.0	-	3.0	10.7	20.0	64.6	-	1.4	.3
Sector privat	538	.9	1.6	29.7	7.0	11.3	4.4	6.7	4.1	12.1	.5	5.7	6.7	9.3	-	-	-	11.4	21.3	21.5	44.0	-	1.9	-
Organització privada sense afany de lucre (ONGs, associacions, etc.)	9	-	-	-	-	-	-	-	21.2	3.2	24.4	-	24.4	26.8	-	-	-	48.0	9.6	21.2	21.2	-	-	-
No contesta	1	-	-	38.9	38.9	-	-	-	-	-	-	-	-	-	-	22.2	-	-	38.9	-	-	-	38.9	22.2
P36. QUANTS TREBALLADORS TÉ L'EMPRESA ON TREBALLA?																								
Base: Treballa per compte aliè	737	.7	1.3	22.4	6.0	8.6	4.3	6.4	3.6	9.3	7.9	10.7	10.4	8.2	-	.3	-	9.7	18.5	21.1	48.9	-	1.8	.1
De 1 a 5	71	2.7	.7	6.3	15.2	13.3	10.0	4.5	1.1	10.0	4.8	3.0	5.5	23.1	-	-	-	100.0	-	-	-	-	-	-
De 6 a 20	136	.2	.2	23.9	12.9	13.6	8.4	4.6	1.7	8.7	2.9	12.0	5.6	5.2	-	-	-	-	100.0	-	-	-	-	-
De 21 a 100	155	.7	3.1	26.0	2.1	8.4	4.7	6.1	1.4	14.8	4.9	17.0	4.8	6.1	-	-	-	-	-	100.0	-	-	-	-
Més de 100	360	.6	1.0	24.0	3.4	5.6	1.0	7.7	5.8	7.4	12.0	8.8	15.9	6.7	-	-	-	-	-	-	100.0	-	-	-
No sap	13	-	-	7.4	2.1	17.6	17.9	3.7	-	-	-	16.0	-	21.3	-	13.9	-	-	-	-	-	-	100.0	-
No contesta	1	-	-	-	-	-	-	-	-	-	-	63.6	-	-	-	36.4	-	-	-	-	-	-	-	100.0

	TOTAL	ACTIVITAT															DIMENSIÓ DE L'EMPRESA							
		AGR./ RAM. PESCA	IND. ENER- GIA	IND. MANU- FACT.	CONS- TRU- CCIÓ	COM./ REPA.	HOTE- LE- RIA	TRAN. COM.	MED. FIN.	IMM./ SERV. EMP.	ADM. PÚ- BLICA	EDU- CACIÓ	SANI. SERV. SOC.	SERV. PERS. DOM.	NO TRE- BALLA	NC	TRE- BALLA SOL	DE 1 A 5	DE 6 A 20	DE 21 A 100	MÉS DE 100	NO TRE- BALLA	NS	NC
TOTAL SENSE PONDERAR	1500	2.5	1.1	10.1	4.7	6.1	3.5	3.9	1.7	5.5	4.5	5.7	5.1	5.0	40.4	.3	6.3	8.1	10.9	11.5	21.6	40.4	.9	.3
TOTAL PONDERAT	1500	1.1	.8	11.7	4.0	5.3	3.2	3.9	1.8	5.7	3.9	5.6	5.7	4.9	42.1	.2	5.4	7.1	9.7	10.6	24.2	42.1	.9	.1
P37. EM PODRIA DIR EN QUINA LLENGUA S'EXPRESSA VOSTÈ HABITUALMENT, EN CATALÀ O EN CASTELLÀ?																								
Base: Total	1500	1.1	.8	11.7	4.0	5.3	3.2	3.9	1.8	5.7	3.9	5.6	5.7	4.9	42.1	.2	5.4	7.1	9.7	10.6	24.2	42.1	.9	.1
Català	589	2.0	1.5	12.5	2.9	5.0	1.9	4.3	3.1	5.6	5.6	9.1	6.8	4.0	35.6	-	8.3	6.4	10.1	12.8	26.0	35.6	.7	.1
Castellà	768	.5	.3	11.7	4.5	5.6	3.9	3.6	1.1	5.3	2.3	2.9	4.6	5.8	47.5	.4	3.4	7.3	8.7	8.8	23.1	47.5	1.2	.1
Ambdues	115	.5	-	9.2	6.0	6.6	5.3	4.8	-	6.6	6.1	5.5	7.1	2.3	40.0	-	4.8	9.6	10.1	13.0	22.5	40.0	-	-
Altres	27	-	-	6.9	6.9	-	1.8	1.0	-	17.6	-	8.8	6.9	8.7	41.4	-	-	6.9	26.3	2.9	22.6	41.4	-	-
No contesta	0	-	-	-	-	-	-	-	-	-	-	-	-	-	100.0	-	-	-	-	-	-	100.0	-	-
P38. PODRIA DIR-ME EL SEU NIVELL D'ESTUDIS?																								
Base: Total	1500	1.1	.8	11.7	4.0	5.3	3.2	3.9	1.8	5.7	3.9	5.6	5.7	4.9	42.1	.2	5.4	7.1	9.7	10.6	24.2	42.1	.9	.1
Sense estudis	22	-	-	2.3	1.3	-	2.3	-	-	-	-	-	-	2.3	91.9	-	-	2.3	-	5.9	-	91.9	-	-
Acabats als 14/15 anys	375	2.3	.3	10.1	3.5	4.9	3.7	3.4	-	1.8	1.8	.1	.5	8.3	59.2	-	5.1	7.2	8.4	6.0	13.9	59.2	.1	-
Acabats als 16/19 anys	708	.9	1.3	11.1	4.8	6.8	2.8	5.1	1.3	4.6	3.4	1.7	6.6	4.5	44.9	.3	5.2	6.7	10.4	11.2	20.2	44.9	1.4	.1
Universitaris	390	.4	.3	15.2	3.2	3.3	3.4	2.7	4.4	11.5	7.1	18.5	9.5	2.5	17.9	.1	6.2	8.1	10.3	14.2	42.3	17.9	.8	.2
No contesta	5	-	-	-	5.5	-	-	-	-	36.3	-	-	-	-	52.7	5.5	-	-	-	-	41.8	52.7	-	5.5
P39. ON VA NÉIXER VOSTÈ?																								
Base: Total	1500	1.1	.8	11.7	4.0	5.3	3.2	3.9	1.8	5.7	3.9	5.6	5.7	4.9	42.1	.2	5.4	7.1	9.7	10.6	24.2	42.1	.9	.1
Catalunya	938	1.3	1.0	13.4	3.4	5.4	2.3	4.8	1.8	5.9	5.4	6.6	6.0	3.6	38.9	.0	5.9	5.8	9.5	13.0	26.3	38.9	.5	.1
Resta d'Espanya	261	.3	.3	11.8	2.4	3.9	4.0	1.5	2.3	3.5	2.9	3.8	6.6	5.0	51.0	.7	1.7	8.6	7.6	7.0	22.5	51.0	1.6	-
Estranger	297	1.1	.3	6.7	7.3	6.2	5.2	3.3	1.3	7.1	-	4.3	4.2	9.0	44.0	.2	6.9	10.2	12.1	6.2	18.9	44.0	1.5	.2
No contesta	3	-	-	-	9.4	-	-	-	-	-	-	-	-	-	81.2	9.4	-	-	-	-	9.4	81.2	-	9.4
P39.1. QUAN TEMPS FA QUE VIU A CATALUNYA?																								
Base: Nascut fora de Catalunya	559	.7	.3	9.1	5.0	5.1	4.6	2.5	1.8	5.4	1.4	4.0	5.3	7.1	47.3	.4	4.5	9.4	10.0	6.6	20.6	47.3	1.6	.1
Menys de 2 anys	29	-	1.0	1.0	2.7	1.7	-	5.1	-	-	-	6.4	6.4	9.9	65.8	-	8.2	1.7	10.1	2.7	11.5	65.8	-	-
De 2 a 5 anys	64	-	.8	8.7	7.0	9.2	4.9	3.7	-	2.9	-	7.4	-	12.8	42.6	-	8.3	10.7	12.8	11.1	10.7	42.6	3.7	-
De 5 a 10 anys	131	1.6	-	12.9	6.5	4.5	5.4	3.0	.2	10.4	-	.2	7.7	3.4	44.0	-	3.2	9.9	14.4	5.1	23.2	44.0	.2	-
De 10 a 20 anys	82	1.3	-	6.3	6.4	1.8	2.3	3.9	2.3	9.4	2.2	12.0	2.6	10.9	38.2	.6	4.5	17.3	7.1	7.0	25.3	38.2	-	.6
Més de 20 anys	252	.3	.3	9.0	3.6	5.9	5.5	1.2	3.1	2.8	2.3	2.3	6.2	5.3	51.4	.7	3.7	7.2	8.0	6.6	21.4	51.4	1.7	-
No contesta	2	-	-	-	-	-	-	-	-	-	-	-	-	-	100.0	-	-	-	-	-	-	100.0	-	-

	TOTAL	ACTIVITAT															DIMENSIÓ DE L'EMPRESA								
		AGR./ RAM. PESCA	IND. ENER- GIA	IND. MANU- FACT.	CONS- TRU- CCIÓ	COM./ REPA.	HOTE- LE- RIA	TRAN. COM.	MED. FIN.	IMM./ SERV. EMP.	ADM. PÚ- BLICA	EDU- CACIÓ	SANI. SERV. SOC.	SERV. PERS. DOM.	NO TRE- BALLA	NC	TRE- BALLA SOL	DE 1 A 5	DE 6 A 20	DE 21 A 100	MÉS DE 100	NO TRE- BALLA	NS	NC	
TOTAL SENSE PONDERAR	1500	2.5	1.1	10.1	4.7	6.1	3.5	3.9	1.7	5.5	4.5	5.7	5.1	5.0	40.4	.3	6.3	8.1	10.9	11.5	21.6	40.4	.9	.3	
TOTAL PONDERAT	1500	1.1	.8	11.7	4.0	5.3	3.2	3.9	1.8	5.7	3.9	5.6	5.7	4.9	42.1	.2	5.4	7.1	9.7	10.6	24.2	42.1	.9	.1	
NIVELL D'ESTUDIS																									
Base: Total	1500	1.1	.8	11.7	4.0	5.3	3.2	3.9	1.8	5.7	3.9	5.6	5.7	4.9	42.1	.2	5.4	7.1	9.7	10.6	24.2	42.1	.9	.1	
Baix	397	2.1	.3	9.6	3.4	4.7	3.6	3.3	-	1.7	1.7	.1	.5	8.0	61.0	-	4.8	7.0	7.9	6.0	13.2	61.0	.1	-	
Mitjà	708	.9	1.3	11.1	4.8	6.8	2.8	5.1	1.3	4.6	3.4	1.7	6.6	4.5	44.9	.3	5.2	6.7	10.4	11.2	20.2	44.9	1.4	.1	
Alt	390	.4	.3	15.2	3.2	3.3	3.4	2.7	4.4	11.5	7.1	18.5	9.5	2.5	17.9	.1	6.2	8.1	10.3	14.2	42.3	17.9	.8	.2	
No contesta	5	-	-	-	5.5	-	-	-	-	36.3	-	-	-	-	52.7	5.5	-	-	-	-	41.8	52.7	-	5.5	
TEMPS DE RESIDÈNCIA A CATALUNYA																									
Base: Total	1500	1.1	.8	11.7	4.0	5.3	3.2	3.9	1.8	5.7	3.9	5.6	5.7	4.9	42.1	.2	5.4	7.1	9.7	10.6	24.2	42.1	.9	.1	
Fins a 10 anys	223	1.0	.4	10.2	6.1	5.5	4.6	3.5	.1	6.9	-	3.1	5.3	6.9	46.5	-	5.3	9.1	13.4	6.5	18.1	46.5	1.2	-	
De 10 a 20 anys	82	1.3	-	6.3	6.4	1.8	2.3	3.9	2.3	9.4	2.2	12.0	2.6	10.9	38.2	.6	4.5	17.3	7.1	7.0	25.3	38.2	-	.6	
Més de 20 anys	252	.3	.3	9.0	3.6	5.9	5.5	1.2	3.1	2.8	2.3	2.3	6.2	5.3	51.4	.7	3.7	7.2	8.0	6.6	21.4	51.4	1.7	-	
Nascuts a Catalunya	938	1.3	1.0	13.4	3.4	5.4	2.3	4.8	1.8	5.9	5.4	6.6	6.0	3.6	38.9	.0	5.9	5.8	9.5	13.0	26.3	38.9	.5	.1	
No contesta	5	-	-	-	5.8	-	-	-	-	-	-	-	-	-	38.4	50.0	5.8	-	-	-	-	5.8	50.0	38.4	5.8
SITUACIÓ LABORAL																									
Base: Total	1500	1.1	.8	11.7	4.0	5.3	3.2	3.9	1.8	5.7	3.9	5.6	5.7	4.9	42.1	.2	5.4	7.1	9.7	10.6	24.2	42.1	.9	.1	
Treballa	867	1.9	1.3	20.3	7.0	9.2	5.5	6.8	3.1	9.9	6.7	9.8	9.9	8.4	-	.3	9.3	12.3	16.7	18.3	41.8	-	1.5	.1	
No treballa	632	-	-	-	-	-	-	-	-	-	-	-	-	-	100.0	-	-	-	-	-	-	100.0	-	-	
No contesta	0	-	-	-	-	-	-	-	-	-	-	-	-	-	-	100.0	-	-	-	-	-	-	-	100.0	
TIPUS DE RELACIÓ LABORAL																									
Base: Total	1500	1.1	.8	11.7	4.0	5.3	3.2	3.9	1.8	5.7	3.9	5.6	5.7	4.9	42.1	.2	5.4	7.1	9.7	10.6	24.2	42.1	.9	.1	
Compte propi	130	8.4	1.6	8.7	12.3	12.3	12.0	9.3	.4	13.4	-	4.3	7.2	10.0	-	-	61.8	27.4	6.8	2.6	1.4	-	-	-	
Compte aliè	737	.7	1.3	22.4	6.0	8.6	4.3	6.4	3.6	9.3	7.9	10.7	10.4	8.2	-	.3	-	9.7	18.5	21.1	48.9	-	1.8	.1	
No treballa	632	-	-	-	-	-	-	-	-	-	-	-	-	-	100.0	-	-	-	-	-	-	100.0	-	-	
No contesta	1	-	-	-	-	-	-	-	-	-	-	-	-	-	-	100.0	-	-	-	-	-	-	-	100.0	
TIPUS DE CONTRACTE																									
Base: Total	1500	1.1	.8	11.7	4.0	5.3	3.2	3.9	1.8	5.7	3.9	5.6	5.7	4.9	42.1	.2	5.4	7.1	9.7	10.6	24.2	42.1	.9	.1	
Indefinit	616	.8	1.1	23.6	5.2	8.7	4.0	6.8	4.2	8.0	8.9	10.3	10.7	7.3	-	.3	-	8.3	16.9	19.7	53.6	-	1.3	.1	
Temporal	116	.5	2.1	16.2	10.7	8.6	6.2	2.6	.4	14.9	2.9	13.5	8.9	12.6	-	-	-	16.9	27.4	25.9	26.0	-	3.8	-	
Compte propi	130	8.4	1.6	8.7	12.3	12.3	12.0	9.3	.4	13.4	-	4.3	7.2	10.0	-	-	61.8	27.4	6.8	2.6	1.4	-	-	-	
No treballa	632	-	-	-	-	-	-	-	-	-	-	-	-	-	100.0	-	-	-	-	-	-	100.0	-	-	
No sap	4	-	-	-	-	-	-	46.5	-	46.5	-	7.0	-	-	-	-	-	-	-	93.0	-	-	7.0	-	
No contesta	2	-	-	24.1	-	-	-	-	-	-	-	-	-	24.1	-	51.7	-	24.1	-	-	-	-	24.1	51.7	



	TOTAL	ACTIVITAT															DIMENSIÓ DE L'EMPRESA								
		AGR./	IND.	IND.	CONS-	HOTE-	IMM./	ADM.	SANI.	SERV.	NO	TRE-	DE	DE	DE	MÉS	NO	NS	NC						
		RAM.	ENER-	MANU-	TRU-	COM./	LE-	TRAN.	MED.	SERV.	PÚ-	EDU-	SERV.	PERS.	TRE-	BALLA	1 A			6 A	21 A	DE	TRE-		
PESCA	GIA	FACT.	CCIÓ	REPA.	RIA	COM.	FIN.	EMP.	BLICA	CACIÓ	SOC.	DOM.	BALLA	NC	BALLA	SOL	5	20	100	100	BALLA				
TOTAL SENSE PONDERAR	1500	2.5	1.1	10.1	4.7	6.1	3.5	3.9	1.7	5.5	4.5	5.7	5.1	5.0	40.4	.3	6.3	8.1	10.9	11.5	21.6	40.4	.9	.3	
TOTAL PONDERAT	1500	1.1	.8	11.7	4.0	5.3	3.2	3.9	1.8	5.7	3.9	5.6	5.7	4.9	42.1	.2	5.4	7.1	9.7	10.6	24.2	42.1	.9	.1	
<b>ACTIVITAT</b>																									
Base: Total	1500	1.1	.8	11.7	4.0	5.3	3.2	3.9	1.8	5.7	3.9	5.6	5.7	4.9	42.1	.2	5.4	7.1	9.7	10.6	24.2	42.1	.9	.1	
Agricultura, ramaderia i pesca	16	100.0	-	-	-	-	-	-	-	-	-	-	-	-	-	-	52.2	24.8	3.4	6.4	13.1	-	-	-	
Indústries extractives i producció i distribució d'energia, gas i aigua	11	-	100.0	-	-	-	-	-	-	-	-	-	-	-	-	-	16.2	4.3	4.9	42.0	32.5	-	-	-	
Indústries manufactureres	176	-	-	100.0	-	-	-	-	-	-	-	-	-	-	-	-	2.7	5.9	18.6	23.2	49.1	-	.6	-	
Construcció	60	-	-	-	100.0	-	-	-	-	-	-	-	-	-	-	-	12.2	31.1	29.5	6.3	20.5	-	.5	-	
Comerç i reparacions	80	-	-	-	-	100.0	-	-	-	-	-	-	-	-	-	-	15.1	15.6	24.0	17.1	25.3	-	2.9	-	
Hoteleria	47	-	-	-	-	-	100.0	-	-	-	-	-	-	-	-	-	8.9	31.2	28.0	19.2	7.8	-	5.0	-	
Transport i comunicacions	59	-	-	-	-	-	-	100.0	-	-	-	-	-	-	-	-	14.2	10.3	11.9	16.0	46.7	-	.8	-	
Mediació financera	27	-	-	-	-	-	-	-	100.0	-	-	-	-	-	-	-	-	4.8	8.8	8.0	78.4	-	-	-	
Activitats immobiliàries i serveis empresarials	86	-	-	-	-	-	-	-	-	100.0	-	-	-	-	-	-	12.8	10.0	17.4	26.6	33.1	-	-	-	
Administració pública	58	-	-	-	-	-	-	-	-	-	100.0	-	-	-	-	-	-	5.8	6.8	13.1	74.3	-	-	-	
Educació	85	-	-	-	-	-	-	-	-	-	-	100.0	-	-	-	-	4.4	4.7	19.3	31.1	37.5	-	2.5	.6	
Activitats sanitàries i serveis socials	86	-	-	-	-	-	-	-	-	-	-	-	100.0	-	-	-	7.6	6.7	10.1	8.7	66.9	-	-	-	
Serveis personals i domèstics	73	-	-	-	-	-	-	-	-	-	-	-	-	100.0	-	-	16.5	23.1	10.4	12.9	33.2	-	3.9	-	
No treballa	632	-	-	-	-	-	-	-	-	-	-	-	-	-	100.0	-	-	-	-	-	-	100.0	-	-	
No contesta	3	-	-	-	-	-	-	-	-	-	-	-	-	-	-	100.0	-	-	-	-	-	-	63.8	36.2	
<b>DIMENSIÓ DE L'EMPRESA</b>																									
Base: Total	1500	1.1	.8	11.7	4.0	5.3	3.2	3.9	1.8	5.7	3.9	5.6	5.7	4.9	42.1	.2	5.4	7.1	9.7	10.6	24.2	42.1	.9	.1	
Treballa sol	80	10.6	2.3	5.8	9.1	15.0	5.2	10.5	-	13.7	-	4.6	8.1	15.0	-	-	100.0	-	-	-	-	-	-	-	-
De 1 a 5	107	3.8	.5	9.6	17.6	11.6	13.8	5.7	1.2	8.1	3.2	3.7	5.4	15.9	-	-	-	100.0	-	-	-	-	-	-	-
De 6 a 20	145	.4	.4	22.6	12.3	13.1	9.1	4.9	1.6	10.3	2.7	11.3	6.0	5.3	-	-	-	-	100.0	-	-	-	-	-	-
De 21 a 100	159	.7	3.0	25.8	2.4	8.6	5.7	6.0	1.3	14.5	4.8	16.6	4.7	6.0	-	-	-	-	-	100.0	-	-	-	-	-
Més de 100	362	.6	1.0	23.9	3.4	5.5	1.0	7.6	5.8	7.9	11.9	8.8	15.8	6.7	-	-	-	-	-	-	100.0	-	-	-	-
No treballa	632	-	-	-	-	-	-	-	-	-	-	-	-	-	100.0	-	-	-	-	-	-	-	100.0	-	-
No sap	13	-	-	7.4	2.1	17.6	17.9	3.7	-	-	-	16.0	-	21.3	-	13.9	-	-	-	-	-	-	100.0	-	-
No contesta	2	-	-	-	-	-	-	-	-	-	-	31.8	-	-	-	68.2	-	-	-	-	-	-	-	100.0	-



Canal de televisió més habitual

	CANAL DE TELEVISIÓ MÉS HABITUAL																
	TOTAL	TVE1	TVE2	TV3	CANAL 33	TELE 5	ANTENA 3	CUATRO	LA SEXTA	8TV	3/24	ALTRES AUTON. LOCAL	TDT DIGITAL SATÈLIT	ESTRAN- GERS	CAP	NS	NC
TOTAL SENSE PONDERAR	1500	11.5	1.1	44.5	1.0	11.3	15.5	4.9	3.0	.1	.4	.1	2.5	.5	2.1	1.5	.1
TOTAL PONDERAT	1500	10.7	1.4	41.4	1.0	12.6	14.6	6.6	3.4	.0	.5	.0	2.6	.6	2.7	1.8	.0
<b>P1. DEMARCACIÓ DE RESIDÈNCIA</b>																	
Base: Total	1500	10.7	1.4	41.4	1.0	12.6	14.6	6.6	3.4	.0	.5	.0	2.6	.6	2.7	1.8	.0
Barcelona	1112	10.0	1.7	39.7	1.0	13.3	14.0	7.8	3.7	-	.5	-	2.7	.7	3.0	2.0	-
Girona	147	9.7	.3	45.3	1.7	11.7	17.3	3.3	2.0	.3	.3	-	4.7	.3	2.0	.7	.3
Lleida	84	12.7	.7	54.0	.7	7.3	16.7	2.3	2.0	-	-	.3	1.7	-	-	1.7	-
Tarragona	158	15.3	1.3	43.7	.7	10.7	15.3	3.0	3.7	-	.7	-	1.0	.7	2.7	1.3	-
<b>P2. DIMENSIÓ DE MUNICIPI</b>																	
Base: Total	1500	10.7	1.4	41.4	1.0	12.6	14.6	6.6	3.4	.0	.5	.0	2.6	.6	2.7	1.8	.0
Municipis fins a 10.000 habitants	281	7.8	1.0	53.6	1.6	7.9	11.5	2.5	2.8	-	-	-	3.4	.8	5.7	1.3	-
Municipis de 10.001 a 50.000 habitants	585	11.9	.7	38.8	.9	14.9	15.3	6.6	3.9	.1	.3	.0	2.6	.7	.9	2.2	.1
Municipis de 50.001 a 500.000 habitants	310	12.5	1.7	33.2	1.2	15.3	20.0	6.3	3.7	-	1.8	-	1.1	.8	1.4	.9	-
Municipis de més de 500.000 habitants	324	9.1	2.9	43.4	.6	9.7	10.9	10.3	2.9	-	-	-	3.4	-	4.6	2.3	-
<b>P3. SEXE DE L'ENTREVISTAT</b>																	
Base: Total	1500	10.7	1.4	41.4	1.0	12.6	14.6	6.6	3.4	.0	.5	.0	2.6	.6	2.7	1.8	.0
Home	765	10.1	1.7	40.8	1.8	10.6	13.6	7.8	4.2	-	.6	-	3.2	1.0	2.5	2.1	-
Dona	735	11.3	1.2	42.1	.2	14.6	15.7	5.3	2.6	.1	.4	.0	2.0	.1	2.9	1.5	.1
<b>P4. EDAT DE L'ENTREVISTAT</b>																	
Base: Total	1500	10.7	1.4	41.4	1.0	12.6	14.6	6.6	3.4	.0	.5	.0	2.6	.6	2.7	1.8	.0
De 16 a 29 anys	398	4.0	-	28.7	.1	19.6	27.7	9.4	5.6	-	-	-	2.0	-	2.4	.3	.1
De 30 a 44 anys	573	10.7	.9	42.5	1.2	12.4	11.1	7.5	3.3	.1	.4	.0	3.5	1.1	2.7	2.6	-
De 45 a 54 anys	291	15.5	2.4	44.7	1.6	6.9	11.8	5.6	3.4	-	1.0	-	1.3	.2	4.2	1.6	-
De 55 a 64 anys	239	15.8	4.1	56.1	1.2	8.1	4.7	.8	-	-	.8	-	3.4	1.0	1.6	2.4	-
<b>P5. NACIONALITAT</b>																	
Base: Total	1500	10.7	1.4	41.4	1.0	12.6	14.6	6.6	3.4	.0	.5	.0	2.6	.6	2.7	1.8	.0
Espanyola	1259	9.8	1.4	47.0	1.1	10.6	14.4	5.9	3.1	-	.3	.0	2.7	.2	2.2	1.3	.0
Estrangera	241	15.2	1.5	12.5	.8	23.0	15.9	10.3	4.8	.2	1.2	-	2.3	2.7	5.3	4.4	-

	CANAL DE TELEVISIÓ MÉS HABITUAL														CAP	NS	NC
	TOTAL	TVE1	TVE2	TV3	CANAL 33	TELE 5	ANTENA 3	CUATRO	LA SEXTA	8TV	3/24	ALTRES AUTON. LOCAL	TDI DIGITAL SATÈLIT	ESTRAN-GERS			
TOTAL SENSE PONDERAR	1500	11.5	1.1	44.5	1.0	11.3	15.5	4.9	3.0	.1	.4	.1	2.5	.5	2.1	1.5	.1
TOTAL PONDERAT	1500	10.7	1.4	41.4	1.0	12.6	14.6	6.6	3.4	.0	.5	.0	2.6	.6	2.7	1.8	.0
P6. PODRIA DIR-ME LA SEVA OCUPACIÓ?																	
Base: Total	1500	10.7	1.4	41.4	1.0	12.6	14.6	6.6	3.4	.0	.5	.0	2.6	.6	2.7	1.8	.0
Treballa	867	8.7	1.6	46.7	1.1	12.3	11.0	6.5	3.4	.1	.5	-	2.3	.6	2.9	2.2	-
Jubilat, pensionista	103	15.4	1.8	53.0	2.3	7.6	7.6	5.9	-	-	-	-	2.6	1.8	1.8	.3	-
Aturat	176	20.2	2.4	22.6	1.3	12.5	15.0	7.9	4.2	-	1.1	-	6.9	1.1	2.4	2.6	-
Mestressa de casa	152	17.9	1.2	37.6	.3	13.6	17.7	1.2	4.9	-	.3	.2	2.2	-	1.5	1.2	-
Estudiant	201	2.9	-	32.3	.2	15.5	30.8	10.1	3.4	-	-	-	.6	-	3.3	.5	.2
No contesta	0	-	-	-	-	-	100.0	-	-	-	-	-	-	-	-	-	-
P7. PER COMENÇAR EN UNA ESCALA DE 0 A 10 EM PODRIA DIR EL GRAU DE PREOCUPACIÓ QUE TÉ PELS SEGÜENTS TEMES:																	
ELS ACCIDENTS LABORALS																	
Base: Total	1500	10.7	1.4	41.4	1.0	12.6	14.6	6.6	3.4	.0	.5	.0	2.6	.6	2.7	1.8	.0
Base:	1494	159	22	619	15	188	217	99	51	0	7	0	39	9	40	27	0
Mitjana	7.26	7.82	6.76	7.10	6.32	7.41	7.43	7.25	7.35	10.00	8.74	8.00	6.62	5.16	6.77	7.89	6.00
Desv.Típica	2.25	2.19	2.02	2.11	2.45	2.29	2.15	2.42	2.42	.00	2.12	.00	2.33	3.66	2.99	1.80	.00
0	28	3.5	-	28.0	-	22.7	15.9	13.2	1.7	-	-	-	6.6	6.6	1.7	-	-
1	9	14.4	-	40.1	20.1	-	-	-	5.3	-	-	-	-	-	20.1	-	-
2	25	9.6	-	23.1	-	9.5	16.8	2.0	14.8	-	2.1	-	-	7.4	14.8	-	-
3	21	10.0	1.3	39.3	-	2.3	12.3	26.1	-	-	-	-	8.7	-	-	-	-
4	45	14.1	8.2	43.2	1.1	4.7	14.0	8.2	-	-	-	-	1.2	-	1.1	4.1	-
5	179	5.3	2.1	54.0	1.2	13.4	8.8	1.9	2.2	-	-	-	5.2	-	5.0	1.0	-
6	195	8.9	.9	50.7	1.2	9.2	15.0	5.9	2.5	-	-	-	1.6	-	2.8	.9	.3
7	226	9.2	1.3	45.6	1.0	13.9	11.6	6.5	6.7	-	-	-	1.5	1.0	.2	1.4	-
8	302	9.3	1.5	36.5	1.2	12.9	19.5	8.9	1.3	-	.8	.1	4.1	.2	1.1	2.5	-
9	157	11.8	1.5	36.1	1.2	14.5	19.7	5.1	2.7	-	-	-	2.9	1.2	1.0	2.4	-
10	306	16.9	.8	35.5	.2	13.5	12.5	6.7	4.7	.2	1.4	-	.8	.2	4.6	2.2	-
No sap	6	9.4	-	42.8	-	9.4	38.4	-	-	-	-	-	-	-	-	-	-
No contesta	1	100.0	-	-	-	-	-	-	-	-	-	-	-	-	-	-	-

	CANAL DE TELEVISIÓ MÉS HABITUAL																
	TOTAL	TVE1	TVE2	TV3	CANAL 33	TELE 5	ANTENA 3	CUATRO	LA SEXTA	8TV	3/24	ALTRES AUTON. LOCAL	TDT DIGITAL SATÈLIT	ESTRAN- GERS	CAP	NS	NC
TOTAL SENSE PONDERAR	1500	11.5	1.1	44.5	1.0	11.3	15.5	4.9	3.0	.1	.4	.1	2.5	.5	2.1	1.5	.1
TOTAL PONDERAT	1500	10.7	1.4	41.4	1.0	12.6	14.6	6.6	3.4	.0	.5	.0	2.6	.6	2.7	1.8	.0
<b>LA PROTECCIÓ DEL MEDI AMBIENT</b>																	
Base: Total	1500	10.7	1.4	41.4	1.0	12.6	14.6	6.6	3.4	.0	.5	.0	2.6	.6	2.7	1.8	.0
Base:	1499	160	22	622	15	188	219	99	51	0	7	0	39	9	40	27	0
Mitjana	7.82	7.73	7.31	7.85	9.08	7.77	7.78	7.79	8.27	10.00	8.03	8.00	7.47	6.96	7.89	8.05	3.00
Desv.Típica	1.95	2.21	2.02	1.76	1.42	2.06	2.09	1.79	1.98	.00	2.56	.00	2.30	2.07	2.11	1.69	.00
0	11	35.0	-	5.0	-	17.5	20.1	-	-	-	-	-	17.5	-	5.0	-	-
1	4	-	-	50.0	-	50.0	-	-	-	-	-	-	-	-	-	-	-
2	16	12.9	-	21.6	-	15.1	26.7	11.8	11.8	-	-	-	-	-	-	-	-
3	18	23.3	10.2	31.8	-	10.2	16.2	-	-	-	2.9	-	-	2.7	-	-	2.7
4	23	11.6	8.1	21.7	-	2.3	21.8	24.3	-	-	-	-	2.1	-	8.1	-	-
5	126	7.0	-	44.9	.4	15.8	14.2	2.7	3.3	-	1.5	-	2.1	1.5	3.7	2.9	-
6	110	11.0	1.7	42.9	.4	10.0	17.5	6.0	1.0	-	-	-	3.9	1.7	2.1	1.7	-
7	236	8.7	.9	48.7	.8	11.2	10.7	7.6	3.0	-	-	-	3.9	1.0	2.6	1.0	-
8	380	12.5	2.4	40.6	.3	13.3	14.4	7.2	3.0	-	.1	.1	2.1	-	2.0	2.0	-
9	202	7.8	.9	46.6	.9	13.0	14.6	8.6	2.2	-	-	-	1.8	-	1.7	1.8	-
10	375	11.4	.8	36.8	2.5	12.2	15.6	4.9	5.6	.1	1.1	-	2.4	.6	3.8	2.0	-
No sap	1	-	-	-	-	-	-	-	-	-	-	-	100.0	-	-	-	-
<b>LA VIOLÈNCIA DE GÈNERE</b>																	
Base: Total	1500	10.7	1.4	41.4	1.0	12.6	14.6	6.6	3.4	.0	.5	.0	2.6	.6	2.7	1.8	.0
Base:	1494	160	22	618	15	186	219	99	51	0	7	0	39	9	40	27	0
Mitjana	8.33	8.80	7.35	8.15	7.30	8.73	8.52	8.12	8.98	10.00	8.83	9.00	7.24	8.44	8.35	7.59	9.00
Desv.Típica	2.14	1.85	2.85	2.08	3.00	1.74	1.97	2.36	2.13	.00	1.49	.00	3.49	1.09	2.20	2.71	.00
0	22	5.8	-	34.7	-	2.4	10.8	10.7	2.2	-	-	-	25.0	-	-	8.3	-
1	5	10.4	-	39.2	-	-	11.1	-	39.2	-	-	-	-	-	-	-	-
2	15	3.2	12.0	29.0	12.0	5.0	6.6	13.8	-	-	-	-	6.6	-	12.0	-	-
3	20	14.4	9.3	38.3	9.3	2.5	14.4	9.3	-	-	-	-	2.5	-	-	-	-
4	20	6.7	9.4	42.7	-	9.4	15.8	14.5	-	-	-	-	1.4	-	-	-	-
5	87	5.7	-	51.2	.6	11.7	12.4	4.8	2.1	-	.6	-	2.7	-	3.2	4.8	-
6	61	1.8	.5	62.3	.9	10.8	9.1	6.5	.5	-	-	-	1.7	-	6.1	-	-
7	154	10.3	2.7	44.9	.3	13.9	12.6	4.8	.7	-	.3	-	1.7	1.2	2.7	3.8	-
8	246	8.3	1.0	46.8	1.0	10.1	16.5	7.9	1.9	-	.8	-	2.3	1.5	1.7	.2	-
9	211	11.6	-	44.0	1.1	9.2	15.4	7.5	3.7	-	.2	.1	2.6	.5	.9	2.9	.2
10	652	13.3	1.4	34.9	.8	15.4	15.3	5.9	5.1	.1	.6	-	2.3	.4	3.3	1.3	-
No sap	5	-	-	61.2	-	33.7	5.1	-	-	-	-	-	-	-	-	-	-
No contesta	1	-	-	100.0	-	-	-	-	-	-	-	-	-	-	-	-	-

	CANAL DE TELEVISIÓ MÉS HABITUAL																
	TOTAL	TVE1	TVE2	TV3	CANAL 33	TELE 5	ANTENA 3	CUATRO	LA SEXTA	8TV	3/24	ALTRES AUTON. LOCAL	TDI DIGITAL SATÈLIT	ESTRAN- GERS	CAP	NS	NC
TOTAL SENSE PONDERAR	1500	11.5	1.1	44.5	1.0	11.3	15.5	4.9	3.0	.1	.4	.1	2.5	.5	2.1	1.5	.1
TOTAL PONDERAT	1500	10.7	1.4	41.4	1.0	12.6	14.6	6.6	3.4	.0	.5	.0	2.6	.6	2.7	1.8	.0
<b>LA PRECARIETAT DE LA FEINA</b>																	
Base: Total	1500	10.7	1.4	41.4	1.0	12.6	14.6	6.6	3.4	.0	.5	.0	2.6	.6	2.7	1.8	.0
Base:	1485	158	22	617	15	186	215	97	51	0	7	0	39	9	40	27	0
Mitjana	7.97	8.36	8.42	7.92	8.26	8.09	7.59	7.51	8.44	5.00	8.38	9.00	8.35	8.41	8.13	7.98	8.00
Desv.Típica	2.09	2.01	1.73	2.06	1.99	2.02	2.19	2.09	2.17	.00	1.15	.00	1.98	2.16	2.51	1.85	.00
0	19	10.6	-	43.6	-	15.0	13.5	9.5	2.5	-	-	-	-	-	5.2	-	-
1	9	5.8	-	26.8	-	5.8	9.0	-	20.6	-	-	-	5.8	5.5	20.6	-	-
2	10	-	-	54.9	-	17.7	9.7	17.7	-	-	-	-	-	-	-	-	-
3	18	10.0	-	36.1	-	11.7	40.7	-	1.5	-	-	-	-	-	-	-	-
4	21	10.2	2.4	39.3	8.9	-	16.5	20.2	-	-	-	-	-	-	2.5	-	-
5	115	11.7	.2	44.2	-	8.4	18.3	4.1	.4	.4	-	-	5.7	-	1.6	4.8	-
6	96	3.5	3.9	36.7	.5	11.5	28.5	11.3	3.1	-	.5	-	.6	-	-	-	-
7	191	5.1	1.0	43.1	1.4	16.7	14.4	10.2	2.7	-	.3	-	.3	1.0	1.9	1.9	-
8	333	10.7	1.4	43.9	.3	12.2	12.2	6.6	3.1	-	1.1	-	2.6	.6	3.2	2.0	.1
9	211	13.1	.2	46.4	1.6	11.2	12.4	6.1	2.8	-	.2	.1	2.8	.2	1.8	.9	-
10	461	13.5	2.2	37.5	1.3	13.4	12.3	4.1	5.2	-	.4	-	3.5	.9	3.7	2.0	-
No sap	15	12.1	-	33.0	-	12.1	27.5	12.1	-	-	-	-	3.2	-	-	-	-
<b>LA IGUALTAT ENTRE HOMES I DONES A LA FEINA</b>																	
Base: Total	1500	10.7	1.4	41.4	1.0	12.6	14.6	6.6	3.4	.0	.5	.0	2.6	.6	2.7	1.8	.0
Base:	1486	158	22	619	15	188	215	99	51	0	7	0	39	9	37	27	0
Mitjana	7.51	7.56	5.94	7.55	6.41	7.78	7.42	7.47	7.76	10.00	9.76	5.00	6.52	7.67	7.25	7.89	10.00
Desv.Típica	2.37	2.36	2.58	2.19	1.96	2.52	2.50	2.26	2.42	.00	.81	.00	3.01	1.60	2.79	2.09	.00
0	40	10.4	1.3	23.3	-	20.9	17.2	9.1	1.2	-	-	-	12.8	-	2.5	1.3	-
1	8	-	3.6	41.8	-	-	24.1	-	30.5	-	-	-	-	-	-	-	-
2	18	16.3	10.6	28.5	-	5.6	28.5	-	-	-	-	-	-	-	10.6	-	-
3	27	15.4	-	31.7	6.8	10.5	10.6	14.6	-	-	-	-	1.9	1.8	6.8	-	-
4	21	2.3	2.3	45.8	2.3	15.7	18.4	8.6	2.3	-	-	-	-	-	-	2.3	-
5	173	10.4	5.3	46.1	2.1	7.5	15.1	1.2	4.3	-	-	.2	2.3	-	4.1	1.4	-
6	127	8.5	2.1	51.2	.4	13.5	7.4	7.7	1.0	-	-	-	3.7	-	1.5	2.9	-
7	215	11.0	.9	39.8	1.3	10.7	17.5	7.8	1.9	-	.2	-	4.8	2.0	1.1	1.0	-
8	304	12.4	-	42.5	1.5	8.9	13.2	10.9	4.1	-	-	-	1.5	.8	2.2	2.1	-
9	136	6.2	-	43.5	-	19.9	16.9	5.1	4.3	-	-	-	1.9	-	.4	1.8	-
10	417	11.4	1.1	39.5	.3	15.6	13.9	4.9	4.0	.1	1.5	-	1.8	.4	3.3	2.1	.1
No sap	13	14.0	-	17.9	-	2.1	32.2	-	-	-	3.7	-	2.1	-	28.0	-	-
No contesta	1	100.0	-	-	-	-	-	-	-	-	-	-	-	-	-	-	-

	CANAL DE TELEVISIÓ MÉS HABITUAL														CAP	NS	NC	
	TOTAL	TVE1	TVE2	TV3	CANAL 33	TELE 5	ANTENA 3	CUATRO	LA SEXTA	8TV	3/24	ALTRES AUTON. LOCAL	TDT DIGITAL SATÈLIT	ESTRAN- GERS				
TOTAL SENSE PONDERAR	1500	11.5	1.1	44.5	1.0	11.3	15.5	4.9	3.0	.1	.4	.1	2.5	.5	2.1	1.5	.1	
TOTAL PONDERAT	1500	10.7	1.4	41.4	1.0	12.6	14.6	6.6	3.4	.0	.5	.0	2.6	.6	2.7	1.8	.0	
P8. EM PODRIA DIR SI RECORDA ALGUN ANUNCI DE LES ADMINISTRACIONS PÚBLIQUES QUE HAGI VIST A LA TELEVISIÓ EN ELS ÚLTIMS MESOS?																		
Base: Total	1500	10.7	1.4	41.4	1.0	12.6	14.6	6.6	3.4	.0	.5	.0	2.6	.6	2.7	1.8	.0	
Sí, en recorda algun	779	10.0	1.2	46.5	1.4	10.8	11.1	7.9	4.6	-	.3	-	2.2	.3	2.3	1.5	-	
No, no en recorda cap	681	11.5	1.8	35.7	.6	14.0	18.7	5.4	2.2	.1	.7	.0	3.0	1.0	3.4	1.9	.1	
No sap	40	8.5	-	41.2	-	23.6	14.9	1.3	-	-	-	-	5.8	-	-	4.6	-	
P8.1.1. QUIN RECORDA?																		
Base: Recorda algun anunci	779	10.0	1.2	46.5	1.4	10.8	11.1	7.9	4.6	-	.3	-	2.2	.3	2.3	1.5	-	
Accidents laborals	93	9.7	2.0	50.0	2.0	9.7	14.1	4.0	2.0	-	-	-	.6	-	2.0	4.0	-	
Dolors musculars a la feina	3	8.9	-	32.2	-	58.9	-	-	-	-	-	-	-	-	-	-	-	
Formació	2	-	-	100.0	-	-	-	-	-	-	-	-	-	-	-	-	-	
Medi Ambient	33	12.7	7.1	38.2	-	8.8	19.0	5.6	1.6	-	-	-	1.5	-	5.6	-	-	
Violència de gènere	183	11.1	-	48.5	1.0	10.4	12.5	5.7	3.4	-	-	-	1.7	.3	3.7	1.7	-	
Desplegament dels Mossos	10	5.4	-	56.6	-	19.0	19.0	-	-	-	-	-	-	-	-	-	-	
Trànsit	186	14.5	1.4	37.8	1.0	10.3	9.2	12.7	7.2	-	1.0	-	2.3	1.0	1.0	.5	-	
Parla el català	1	-	-	100.0	-	-	-	-	-	-	-	-	-	-	-	-	-	
Transports	4	6.6	-	50.0	-	-	-	-	-	-	-	-	-	-	43.4	-	-	
Hisenda	39	6.1	.7	32.2	.7	15.7	28.4	7.4	2.6	-	-	-	4.8	-	1.3	-	-	
Contra el tabac	34	1.4	-	71.4	5.4	10.9	-	-	5.4	-	-	-	-	-	-	5.4	-	
Preservatius / condons	99	5.8	2.4	45.4	.3	13.7	8.9	12.5	5.9	-	-	-	2.4	-	2.4	.3	-	
012 Serveis Informació	3	-	-	81.3	-	-	-	18.7	-	-	-	-	-	-	-	-	-	
Gencat	6	-	-	91.2	-	-	-	-	-	-	-	-	-	-	8.8	-	-	
Som-hi	6	-	-	100.0	-	-	-	-	-	-	-	-	-	-	-	-	-	
Drogues	10	29.6	-	27.1	-	19.1	-	5.1	-	-	-	-	19.1	-	-	-	-	
Alcohol	4	-	-	100.0	-	-	-	-	-	-	-	-	-	-	-	-	-	
Loteria	3	-	-	69.7	-	-	-	-	30.3	-	-	-	-	-	-	-	-	
Lletres del tresor	12	19.1	-	32.0	4.2	-	14.9	29.8	-	-	-	-	-	-	-	-	-	
Visca Barcelona	8	-	-	78.2	-	-	21.8	-	-	-	-	-	-	-	-	-	-	
Sobre el peix	8	28.2	-	44.0	27.8	-	-	-	-	-	-	-	-	-	-	-	-	
Maltractament infantil	6	-	-	95.2	-	-	-	-	-	-	-	-	4.8	-	-	-	-	
TDT	1	-	-	-	-	50.0	-	-	50.0	-	-	-	-	-	-	-	-	
Altres	26	2.2	-	35.8	-	16.3	6.1	7.2	14.4	-	1.9	-	9.1	-	-	7.2	-	

	CANAL DE TELEVISIÓ MÉS HABITUAL																
	TOTAL	TVE1	TVE2	TV3	CANAL 33	TELE 5	ANTENA 3	CUATRO	LA SEXTA	8TV	3/24	ALTRES AUTON. LOCAL	TDI DIGITAL SATÈLIT	ESTRAN- GERS	CAP	NS	NC
TOTAL SENSE PONDERAR	1500	11.5	1.1	44.5	1.0	11.3	15.5	4.9	3.0	.1	.4	.1	2.5	.5	2.1	1.5	.1
TOTAL PONDERAT	1500	10.7	1.4	41.4	1.0	12.6	14.6	6.6	3.4	.0	.5	.0	2.6	.6	2.7	1.8	.0
P8.1.1. QUIN RECORDA?																	
Base: Total	1500	10.7	1.4	41.4	1.0	12.6	14.6	6.6	3.4	.0	.5	.0	2.6	.6	2.7	1.8	.0
Accidents laborals	93	9.7	2.0	50.0	2.0	9.7	14.1	4.0	2.0	-	-	-	.6	-	2.0	4.0	-
Dolors musculars a la feina	3	8.9	-	32.2	-	58.9	-	-	-	-	-	-	-	-	-	-	-
Formació	2	-	-	100.0	-	-	-	-	-	-	-	-	-	-	-	-	-
Medi Ambient	33	12.7	7.1	38.2	-	8.8	19.0	5.6	1.6	-	-	-	1.5	-	5.6	-	-
Violència de gènere	183	11.1	-	48.5	1.0	10.4	12.5	5.7	3.4	-	-	-	1.7	.3	3.7	1.7	-
Desplegament dels Mossos	10	5.4	-	56.6	-	19.0	19.0	-	-	-	-	-	-	-	-	-	-
Trànsit	186	14.5	1.4	37.8	1.0	10.3	9.2	12.7	7.2	-	1.0	-	2.3	1.0	1.0	.5	-
Parla el català	1	-	-	100.0	-	-	-	-	-	-	-	-	-	-	-	-	-
Transports	4	6.6	-	50.0	-	-	-	-	-	-	-	-	-	-	43.4	-	-
Hisenda	39	6.1	.7	32.2	.7	15.7	28.4	7.4	2.6	-	-	-	4.8	-	1.3	-	-
Contra el tabac	34	1.4	-	71.4	5.4	10.9	-	-	5.4	-	-	-	-	-	-	5.4	-
Preservatius / condons	99	5.8	2.4	45.4	.3	13.7	8.9	12.5	5.9	-	-	-	2.4	-	2.4	.3	-
012 Serveis Informació	3	-	-	81.3	-	-	-	18.7	-	-	-	-	-	-	-	-	-
Gencat	6	-	-	91.2	-	-	-	-	-	-	-	-	-	-	8.8	-	-
Som-hi	6	-	-	100.0	-	-	-	-	-	-	-	-	-	-	-	-	-
Drogues	10	29.6	-	27.1	-	19.1	-	5.1	-	-	-	-	19.1	-	-	-	-
Alcohol	4	-	-	100.0	-	-	-	-	-	-	-	-	-	-	-	-	-
Loteria	3	-	-	69.7	-	-	-	-	30.3	-	-	-	-	-	-	-	-
Lletres del tresor	12	19.1	-	32.0	4.2	-	14.9	29.8	-	-	-	-	-	-	-	-	-
Visca Barcelona	8	-	-	78.2	-	-	21.8	-	-	-	-	-	-	-	-	-	-
Sobre el peix	8	28.2	-	44.0	27.8	-	-	-	-	-	-	-	-	-	-	-	-
Maltractament infantil	6	-	-	95.2	-	-	-	-	-	-	-	-	4.8	-	-	-	-
TDT	1	-	-	-	-	50.0	-	-	50.0	-	-	-	-	-	-	-	-
Altres	26	2.2	-	35.8	-	16.3	6.1	7.2	14.4	-	1.9	-	9.1	-	-	7.2	-
No en recorda cap	681	11.5	1.8	35.7	.6	14.0	18.7	5.4	2.2	.1	.7	.0	3.0	1.0	3.4	1.9	.1
No sap	40	8.5	-	41.2	-	23.6	14.9	1.3	-	-	-	-	5.8	-	-	4.6	-
P8.2.1. EM PODRIA DIR DE QUINA ADMINISTRACIÓ ERA AQUEST ANUNCI?																	
Base: Recorda algun anunci	779	10.0	1.2	46.5	1.4	10.8	11.1	7.9	4.6	-	.3	-	2.2	.3	2.3	1.5	-
Administració central / Govern d'Espanya (Ministeris, etc.)	325	14.3	1.2	37.7	1.6	12.2	7.0	12.3	7.4	-	.6	-	2.3	-	2.5	.9	-
Generalitat de Catalunya	168	5.3	-	64.6	1.1	7.3	11.1	2.7	.3	-	-	-	1.4	1.1	2.2	2.8	-
Departament de Treball de la Generalitat	10	23.3	-	35.8	-	-	23.0	-	-	-	-	-	17.9	-	-	-	-
Altres departaments de la Generalitat de Catalunya	17	7.6	-	49.4	-	11.2	12.5	1.7	3.2	-	-	-	11.2	3.2	-	-	-
Diputació / diputacions	2	-	-	100.0	-	-	-	-	-	-	-	-	-	-	-	-	-
Ajuntament de Barcelona	21	17.8	8.9	35.5	-	8.9	8.9	-	8.9	-	2.3	-	8.9	-	-	-	-
Altres Ajuntaments	2	88.4	-	11.6	-	-	-	-	-	-	-	-	-	-	-	-	-
DGT	19	9.9	-	39.3	-	12.7	1.5	19.7	7.1	-	-	-	-	-	9.9	-	-
Hisenda (Agència Tributària)	1	-	-	-	-	-	-	100.0	-	-	-	-	-	-	-	-	-
No sap	214	5.3	1.7	47.5	1.7	12.1	17.8	5.8	3.5	-	-	-	.7	-	1.8	2.0	-



	CANAL DE TELEVISIÓ MÉS HABITUAL																
	TOTAL	TVE1	TVE2	TV3	CANAL 33	TELE 5	ANTENA 3	CUATRO	LA SEXTA	8TV	3/24	ALTRES AUTON. LOCAL	TDT DIGITAL SATÈLIT	ESTRAN- GERS	CAP	NS	NC
TOTAL SENSE PONDERAR	1500	11.5	1.1	44.5	1.0	11.3	15.5	4.9	3.0	.1	.4	.1	2.5	.5	2.1	1.5	.1
TOTAL PONDERAT	1500	10.7	1.4	41.4	1.0	12.6	14.6	6.6	3.4	.0	.5	.0	2.6	.6	2.7	1.8	.0
P8.1. QUINS ANUNCIS DE LES ADMINISTRACIONS PÚBLIQUES RECORDA HAVER VIST EN ELS ÚLTIMS MESOS A LA TELEVISIÓ?																	
Base: Total mencions	779	10.0	1.2	46.5	1.4	10.8	11.1	7.9	4.6	-	.3	-	2.2	.3	2.3	1.5	-
Accidents laborals	164	11.2	1.1	47.8	2.3	10.6	11.0	6.9	1.7	-	-	-	1.7	1.1	2.3	2.3	-
Dolors musculars a la feina	7	4.3	-	67.6	-	28.2	-	-	-	-	-	-	-	-	-	-	-
Formació	5	40.4	-	59.6	-	-	-	-	-	-	-	-	-	-	-	-	-
Medi Ambient	107	18.7	2.2	38.5	2.2	8.7	12.0	7.4	8.2	-	-	-	.5	-	1.7	-	-
Violència de gènere	336	10.8	.2	46.9	1.3	10.9	11.3	5.7	4.1	-	-	-	2.4	.7	3.8	2.0	-
Desplegament dels Mossos	15	3.5	-	59.0	-	25.0	12.5	-	-	-	-	-	-	-	-	-	-
Trànsit	365	12.5	2.4	40.4	1.0	10.6	10.6	10.9	5.8	-	.5	-	3.2	.5	1.2	.4	-
Pirateria informàtica	1	-	-	100.0	-	-	-	-	-	-	-	-	-	-	-	-	-
Parla el català	3	-	-	36.9	-	63.1	-	-	-	-	-	-	-	-	-	-	-
Transports	20	3.9	9.4	46.2	-	9.4	2.7	-	9.4	-	-	-	-	9.4	9.4	-	-
Hisenda	58	5.0	3.7	32.7	.5	20.0	21.1	4.9	8.1	-	-	-	3.2	-	.8	-	-
Contra el tabac	72	6.9	-	63.0	5.1	7.7	3.0	5.1	5.9	-	-	-	-	.7	-	2.6	-
Preservatius / condons	176	9.8	1.4	42.1	.2	14.1	10.9	10.3	6.5	-	-	-	2.4	-	2.4	.2	-
012 Serveis Informació	8	-	-	64.8	-	-	-	28.7	-	-	-	-	-	-	6.4	-	-
Gencat	7	-	-	88.6	4.0	-	-	-	-	-	-	-	-	-	7.4	-	-
Som-hi	6	-	-	100.0	-	-	-	-	-	-	-	-	-	-	-	-	-
Drogues	36	21.0	5.1	40.9	5.1	10.3	2.2	6.5	1.5	-	-	-	5.9	-	1.4	-	-
Alcohol	12	-	-	68.3	-	15.9	-	-	15.9	-	-	-	-	-	-	-	-
Loteria	3	-	-	69.7	-	-	-	-	30.3	-	-	-	-	-	-	-	-
Lletres del tresor	22	10.6	-	42.3	2.3	-	10.6	33.0	-	-	-	-	1.2	-	-	-	-
Visca Barcelona	18	-	-	88.4	-	-	10.1	-	-	-	-	-	1.5	-	-	-	-
Sobre el peix	21	12.9	-	48.8	20.4	4.8	10.4	2.7	-	-	-	-	-	-	-	-	-
Maltractament infantil	20	5.0	-	53.7	-	15.9	12.2	-	9.4	-	-	-	3.9	-	-	-	-
TDT	1	-	-	-	-	50.0	-	-	50.0	-	-	-	-	-	-	-	-
Exèrcit	11	34.9	-	57.6	-	-	-	2.6	-	-	-	-	-	-	-	4.9	-
Altres	47	7.3	-	32.3	-	13.9	16.3	11.8	8.4	-	1.0	-	5.0	-	-	3.9	-

	CANAL DE TELEVISIÓ MÉS HABITUAL														CAP	NS	NC	
	TOTAL	TVE1	TVE2	TV3	CANAL 33	TELE 5	ANTENA 3	CUATRO	LA SEXTA	8TV	3/24	ALTRES AUTON. LOCAL	TDT DIGITAL SATÈLIT	ESTRAN-GERS				
TOTAL SENSE PONDERAR	1500	11.5	1.1	44.5	1.0	11.3	15.5	4.9	3.0	.1	.4	.1	2.5	.5	2.1	1.5	.1	
TOTAL PONDERAT	1500	10.7	1.4	41.4	1.0	12.6	14.6	6.6	3.4	.0	.5	.0	2.6	.6	2.7	1.8	.0	
P8.1. QUINS ANUNCIS DE LES ADMINISTRACIONS PÚBLIQUES RECORDA HAVER VIST EN ELS ÚLTIMS MESOS A LA TELEVISIÓ?																		
Base: Total	1500	10.7	1.4	41.4	1.0	12.6	14.6	6.6	3.4	.0	.5	.0	2.6	.6	2.7	1.8	.0	
Accidents laborals	164	11.2	1.1	47.8	2.3	10.6	11.0	6.9	1.7	-	-	-	1.7	1.1	2.3	2.3	-	
Dolors musculars a la feina	7	4.3	-	67.6	-	28.2	-	-	-	-	-	-	-	-	-	-	-	
Formació	5	40.4	-	59.6	-	-	-	-	-	-	-	-	-	-	-	-	-	
Medi Ambient	107	18.7	2.2	38.5	2.2	8.7	12.0	7.4	8.2	-	-	-	.5	-	1.7	-	-	
Violència de gènere	336	10.8	.2	46.9	1.3	10.9	11.3	5.7	4.1	-	-	-	2.4	.7	3.8	2.0	-	
Desplegament dels Mossos	15	3.5	-	59.0	-	25.0	12.5	-	-	-	-	-	-	-	-	-	-	
Trànsit	365	12.5	2.4	40.4	1.0	10.6	10.6	10.9	5.8	-	.5	-	3.2	.5	1.2	.4	-	
Pirateria informàtica	1	-	-	100.0	-	-	-	-	-	-	-	-	-	-	-	-	-	
Parla el català	3	-	-	36.9	-	63.1	-	-	-	-	-	-	-	-	-	-	-	
Transports	20	3.9	9.4	46.2	-	9.4	2.7	-	9.4	-	-	-	-	9.4	9.4	-	-	
Hisenda	58	5.0	3.7	32.7	.5	20.0	21.1	4.9	8.1	-	-	-	3.2	-	.8	-	-	
Contra el tabac	72	6.9	-	63.0	5.1	7.7	3.0	5.1	5.9	-	-	-	-	.7	-	2.6	-	
Preservatius / condons	176	9.8	1.4	42.1	.2	14.1	10.9	10.3	6.5	-	-	-	2.4	-	2.4	.2	-	
012 Serveis Informació	8	-	-	64.8	-	-	-	28.7	-	-	-	-	-	-	6.4	-	-	
Gencat	7	-	-	88.6	4.0	-	-	-	-	-	-	-	-	-	7.4	-	-	
Som-hi	6	-	-	100.0	-	-	-	-	-	-	-	-	-	-	-	-	-	
Drogues	36	21.0	5.1	40.9	5.1	10.3	2.2	6.5	1.5	-	-	-	5.9	-	1.4	-	-	
Alcohol	12	-	-	68.3	-	15.9	-	-	15.9	-	-	-	-	-	-	-	-	
Loteria	3	-	-	69.7	-	-	-	-	30.3	-	-	-	-	-	-	-	-	
Lletres del tresor	22	10.6	-	42.3	2.3	-	10.6	33.0	-	-	-	-	1.2	-	-	-	-	
Visca Barcelona	18	-	-	88.4	-	-	10.1	-	-	-	-	-	1.5	-	-	-	-	
Sobre el peix	21	12.9	-	48.8	20.4	4.8	10.4	2.7	-	-	-	-	-	-	-	-	-	
Maltractament infantil	20	5.0	-	53.7	-	15.9	12.2	-	9.4	-	-	-	3.9	-	-	-	-	
TDT	1	-	-	-	-	50.0	-	-	50.0	-	-	-	-	-	-	-	-	
Exèrcit	11	34.9	-	57.6	-	-	-	2.6	-	-	-	-	-	-	-	4.9	-	
Altres	47	7.3	-	32.3	-	13.9	16.3	11.8	8.4	-	1.0	-	5.0	-	-	3.9	-	
No en recorda cap	681	11.5	1.8	35.7	.6	14.0	18.7	5.4	2.2	.1	.7	.0	3.0	1.0	3.4	1.9	.1	
No sap	40	8.5	-	41.2	-	23.6	14.9	1.3	-	-	-	-	5.8	-	-	4.6	-	

	CANAL DE TELEVISIÓ MÉS HABITUAL																
	TOTAL	TVE1	TVE2	TV3	CANAL 33	TELE 5	ANTENA 3	CUATRO	LA SEXTA	8TV	3/24	ALTRES AUTON. LOCAL	TDT DIGITAL SATÈLIT	ESTRAN- GERS	CAP	NS	NC
TOTAL SENSE PONDERAR	1500	11.5	1.1	44.5	1.0	11.3	15.5	4.9	3.0	.1	.4	.1	2.5	.5	2.1	1.5	.1
TOTAL PONDERAT	1500	10.7	1.4	41.4	1.0	12.6	14.6	6.6	3.4	.0	.5	.0	2.6	.6	2.7	1.8	.0
<b>P8.2. EM PODRIA DIR DE QUINA ADMINISTRACIÓ ERA?</b>																	
Base: Total mencions	779	10.0	1.2	46.5	1.4	10.8	11.1	7.9	4.6	-	.3	-	2.2	.3	2.3	1.5	-
Administració central / Govern d'Espanya (Ministeris, etc.)	439	14.0	.9	41.3	2.0	11.9	7.6	9.7	6.0	-	.4	-	1.7	.4	2.8	1.1	-
Generalitat de Catalunya	273	8.6	.7	57.2	1.6	9.7	9.5	4.7	2.1	-	-	-	1.7	.7	1.7	1.8	-
Departament de Treball de la Generalitat	21	11.7	9.0	33.1	1.4	2.5	21.9	11.5	-	-	-	-	9.0	-	-	-	-
Altres departaments de la Generalitat de Catalunya	30	19.1	-	35.8	-	12.2	8.6	7.0	3.4	-	-	-	6.1	1.7	6.1	-	-
Diputació / diputacions	2	-	-	100.0	-	-	-	-	-	-	-	-	-	-	-	-	-
Ajuntament de Barcelona	34	16.2	5.4	54.7	-	5.4	5.4	-	5.4	-	1.4	-	6.2	-	-	-	-
Altres Ajuntaments	3	73.5	-	26.5	-	-	-	-	-	-	-	-	-	-	-	-	-
DGT	49	8.1	3.8	33.7	-	20.9	7.6	15.1	3.3	-	-	-	3.8	-	3.8	-	-
Hisenda (Agència Tributària)	1	-	-	-	-	-	-	100.0	-	-	-	-	-	-	-	-	-
Altres	0	-	-	-	-	-	-	-	-	-	-	-	-	-	-	-	-
No sap	264	7.3	2.1	47.7	1.4	10.5	16.2	5.5	4.0	-	-	-	2.3	-	1.5	1.6	-
No contesta	2	-	-	20.9	-	-	79.1	-	-	-	-	-	-	-	-	-	-

	CANAL DE TELEVISIÓ MÉS HABITUAL																
	TOTAL	TVE1	TVE2	TV3	CANAL 33	TELE 5	ANTENA 3	CUATRO	LA SEXTA	8TV	3/24	ALTRES AUTON. LOCAL	TDI DIGITAL SATÈLIT	ESTRAN- GERS	CAP	NS	NC
TOTAL SENSE PONDERAR	1500	11.5	1.1	44.5	1.0	11.3	15.5	4.9	3.0	.1	.4	.1	2.5	.5	2.1	1.5	.1
TOTAL PONDERAT	1500	10.7	1.4	41.4	1.0	12.6	14.6	6.6	3.4	.0	.5	.0	2.6	.6	2.7	1.8	.0
P8.2. ADMINISTRACIÓ A LA QUE PERTANY L'ANUNCI... (5 ANUNCIS MÉS VISTOS, ANUNCI SOBRE ACCIDENTS LABORALS I ANUNCI SOBRE DOLORS MUSCULARS A LA FEINA)																	
TRÀNSIT																	
Base: Esmenta anunci Trànsit	365	12.5	2.4	40.4	1.0	10.6	10.6	10.9	5.8	-	.5	-	3.2	.5	1.2	.4	-
Administració central / Govern d'Espanya (Ministeris, etc.)	181	15.9	1.8	41.1	1.0	10.3	6.2	12.1	7.5	-	1.0	-	2.8	-	.3	.2	-
Generalitat de Catalunya	47	5.1	-	54.8	-	9.0	19.3	-	1.1	-	-	-	5.0	4.0	-	1.7	-
Departament de Treball de la Generalitat	2	-	-	-	-	-	-	22.1	-	-	-	-	77.9	-	-	-	-
Altres departaments de la Generalitat de Catalunya	6	-	-	46.1	-	29.8	16.3	-	7.9	-	-	-	-	-	-	-	-
Diputació / diputacions	0	-	-	100.0	-	-	-	-	-	-	-	-	-	-	-	-	-
Ajuntament de Barcelona	4	50.0	50.0	-	-	-	-	-	-	-	-	-	-	-	-	-	-
Altres Ajuntaments	0	-	-	100.0	-	-	-	-	-	-	-	-	-	-	-	-	-
DGT	49	8.2	3.8	34.1	-	21.1	6.6	15.2	3.3	-	-	-	3.8	-	3.8	-	-
Altres	0	-	-	-	-	100.0	-	-	-	-	-	-	-	-	-	-	-
No sap	73	11.9	2.5	37.1	2.5	4.4	16.6	13.8	7.2	-	-	-	.7	-	2.5	.7	-
No contesta	2	-	-	-	-	-	100.0	-	-	-	-	-	-	-	-	-	-
VIOLÈNCIA DE GÈNERE																	
Base: Esmenta anunci Violència de gènere	336	10.8	.2	46.9	1.3	10.9	11.3	5.7	4.1	-	-	-	2.4	.7	3.8	2.0	-
Administració central / Govern d'Espanya (Ministeris, etc.)	137	19.3	.4	38.9	1.7	10.1	6.7	5.0	6.5	-	-	-	1.1	1.4	6.9	1.9	-
Generalitat de Catalunya	67	3.5	-	64.0	-	11.5	7.2	6.0	.8	-	-	-	3.5	-	-	3.5	-
Departament de Treball de la Generalitat	2	-	-	-	-	-	100.0	-	-	-	-	-	-	-	-	-	-
Altres departaments de la Generalitat de Catalunya	4	-	-	-	-	43.8	-	43.8	-	-	-	-	-	12.4	-	-	-
Ajuntament de Barcelona	2	-	-	-	-	-	100.0	-	-	-	-	-	-	-	-	-	-
No sap	125	6.1	-	49.6	1.5	10.6	16.2	5.1	3.3	-	-	-	3.4	-	2.7	1.5	-
PRESERVATIUS / CONDONS																	
Base: Esmenta anunci Preservatiu / condons	176	9.8	1.4	42.1	.2	14.1	10.9	10.3	6.5	-	-	-	2.4	-	2.4	.2	-
Administració central / Govern d'Espanya (Ministeris, etc.)	117	7.9	.4	41.7	.2	14.8	8.4	13.3	8.9	-	-	-	2.0	-	2.0	.2	-
Generalitat de Catalunya	11	32.4	-	32.7	-	16.2	16.2	2.4	-	-	-	-	-	-	-	-	-
Altres departaments de la Generalitat de Catalunya	11	13.6	-	48.6	-	-	2.5	2.5	-	-	-	-	16.4	-	16.4	-	-
No sap	36	7.4	5.1	44.1	-	15.3	20.0	5.1	2.9	-	-	-	-	-	-	-	-

	CANAL DE TELEVISIÓ MÉS HABITUAL																
	TOTAL	TVE1	TVE2	TV3	CANAL 33	TELE 5	ANTENA 3	CUATRO	LA SEXTA	8TV	3/24	ALTRES AUTON. LOCAL	TDT DIGITAL SATÈLIT	ESTRAN- GERS	CAP	NS	NC
TOTAL SENSE PONDERAR	1500	11.5	1.1	44.5	1.0	11.3	15.5	4.9	3.0	.1	.4	.1	2.5	.5	2.1	1.5	.1
TOTAL PONDERAT	1500	10.7	1.4	41.4	1.0	12.6	14.6	6.6	3.4	.0	.5	.0	2.6	.6	2.7	1.8	.0
<b>MEDI AMBIENT</b>																	
Base: Esmenta anunci Medi Ambient	107	18.7	2.2	38.5	2.2	8.7	12.0	7.4	8.2	-	-	-	.5	-	1.7	-	-
Administració central / Govern d'Espanya (Ministeris, etc.)	30	16.0	1.7	22.3	6.3	9.0	6.3	18.8	19.7	-	-	-	-	-	-	-	-
Generalitat de Catalunya	40	18.6	-	42.8	1.3	10.7	10.0	5.9	6.0	-	-	-	-	-	4.7	-	-
Altres departaments de la Generalitat de Catalunya	3	82.9	-	-	-	-	17.1	-	-	-	-	-	-	-	-	-	-
Ajuntament de Barcelona	12	30.5	15.2	39.1	-	15.2	-	-	-	-	-	-	-	-	-	-	-
Altres Ajuntaments	2	100.0	-	-	-	-	-	-	-	-	-	-	-	-	-	-	-
No sap	21	-	-	61.4	-	2.5	31.3	-	2.5	-	-	-	2.3	-	-	-	-
<b>CONTRA EL TABAC</b>																	
Base: Esmenta anunci Contra el tabac	72	6.9	-	63.0	5.1	7.7	3.0	5.1	5.9	-	-	-	-	.7	-	2.6	-
Administració central / Govern d'Espanya (Ministeris, etc.)	22	13.1	-	53.1	8.5	8.5	-	8.5	8.5	-	-	-	-	-	-	-	-
Generalitat de Catalunya	40	4.6	-	70.9	4.6	4.6	4.6	4.6	1.3	-	-	-	-	-	-	4.6	-
Departament de Treball de la Generalitat	1	-	-	63.6	-	-	36.4	-	-	-	-	-	-	-	-	-	-
Altres departaments de la Generalitat de Catalunya	2	17.4	-	50.0	-	-	-	-	-	-	-	-	-	32.6	-	-	-
No sap	8	-	-	53.5	-	23.2	-	-	23.2	-	-	-	-	-	-	-	-
<b>ACCIDENTS LABORALS</b>																	
Base: Esmenta anunci Accidents laborals	164	11.2	1.1	47.8	2.3	10.6	11.0	6.9	1.7	-	-	-	1.7	1.1	2.3	2.3	-
Administració central / Govern d'Espanya (Ministeris, etc.)	53	15.1	-	36.8	-	15.8	11.4	10.4	3.5	-	-	-	-	-	7.0	-	-
Generalitat de Catalunya	71	10.7	-	55.7	5.2	5.9	7.0	5.6	.7	-	-	-	4.0	2.6	-	2.6	-
Departament de Treball de la Generalitat	13	16.1	-	47.9	-	4.0	18.0	14.0	-	-	-	-	-	-	-	-	-
No sap	27	2.0	7.0	48.6	-	16.0	17.7	-	1.8	-	-	-	-	-	-	7.0	-

	CANAL DE TELEVISIÓ MÉS HABITUAL																
	TOTAL	TVE1	TVE2	TV3	CANAL 33	TELE 5	ANTENA 3	CUATRO	LA SEXTA	8TV	3/24	ALTRES AUTON. LOCAL	TDT DIGITAL SATÈLIT	ESTRAN- GERS	CAP	NS	NC
TOTAL SENSE PONDERAR	1500	11.5	1.1	44.5	1.0	11.3	15.5	4.9	3.0	.1	.4	.1	2.5	.5	2.1	1.5	.1
TOTAL PONDERAT	1500	10.7	1.4	41.4	1.0	12.6	14.6	6.6	3.4	.0	.5	.0	2.6	.6	2.7	1.8	.0
<b>DOLORS MUSCULARS A LA FEINA</b>																	
Base: Esmeta anunci Dolors musculars a la feina	7	4.3	-	67.6	-	28.2	-	-	-	-	-	-	-	-	-	-	-
Administració central / Govern d'Espanya (Ministeris, etc.)	0	-	-	100.0	-	-	-	-	-	-	-	-	-	-	-	-	-
Generalitat de Catalunya	4	-	-	49.1	-	50.9	-	-	-	-	-	-	-	-	-	-	-
Departament de Treball de la Generalitat	2	13.1	-	86.9	-	-	-	-	-	-	-	-	-	-	-	-	-
No sap	1	-	-	100.0	-	-	-	-	-	-	-	-	-	-	-	-	-

	CANAL DE TELEVISIÓ MÉS HABITUAL														CAP	NS	NC	
	TOTAL	TVE1	TVE2	TV3	CANAL 33	TELE 5	ANTENA 3	CUATRO	LA SEXTA	8TV	3/24	ALTRES AUTON. LOCAL	TDI DIGITAL SATÈLIT	ESTRAN-GERS				
TOTAL SENSE PONDERAR	1500	11.5	1.1	44.5	1.0	11.3	15.5	4.9	3.0	.1	.4	.1	2.5	.5	2.1	1.5	.1	
TOTAL PONDERAT	1500	10.7	1.4	41.4	1.0	12.6	14.6	6.6	3.4	.0	.5	.0	2.6	.6	2.7	1.8	.0	
P9. EM PODRIA DIR SI RECORDA ALGUN ANUNCI DE LES ADMINISTRACIONS PÚBLIQUES QUE HAGI SENTIT A LA RÀDIO EN ELS ÚLTIMS MESOS?																		
Base: Total	1500	10.7	1.4	41.4	1.0	12.6	14.6	6.6	3.4	.0	.5	.0	2.6	.6	2.7	1.8	.0	
Sí, en recorda algun	184	7.6	.6	43.0	-	16.5	8.2	9.5	4.7	-	-	-	3.6	1.0	5.2	.2	-	
No, no en recorda cap	614	11.1	2.5	42.8	1.6	10.6	16.0	6.0	2.3	-	.3	.0	2.0	.8	2.4	1.8	-	
No escolta la ràdio	667	11.2	.8	38.9	.8	13.8	14.9	6.7	4.3	.1	.8	-	3.1	.3	2.5	1.9	.1	
No sap	31	12.0	-	51.7	-	4.4	22.4	-	-	-	-	-	-	1.7	-	7.8	-	
No contesta	6	4.8	-	95.2	-	-	-	-	-	-	-	-	-	-	-	-	-	
P9.1.1. QUIN RECORDA?																		
Base: Recorda algun anunci	184	7.6	.6	43.0	-	16.5	8.2	9.5	4.7	-	-	-	3.6	1.0	5.2	.2	-	
Accidents laborals	13	3.8	-	63.9	-	14.3	-	-	3.8	-	-	-	14.3	-	-	-	-	
Formació	4	-	-	100.0	-	-	-	-	-	-	-	-	-	-	-	-	-	
Medi Ambient	4	-	-	25.9	-	60.7	13.4	-	-	-	-	-	-	-	-	-	-	
Violència de gènere	25	4.1	-	44.7	-	7.5	18.2	7.5	13.8	-	-	-	2.0	-	2.1	-	-	
Desplegament dels Mossos	3	-	-	41.1	-	58.9	-	-	-	-	-	-	-	-	-	-	-	
Trànsit	85	8.2	1.2	30.5	-	17.7	8.7	18.3	4.3	-	-	-	4.3	2.2	4.3	.3	-	
Parla el català	3	-	-	17.3	-	17.3	65.4	-	-	-	-	-	-	-	-	-	-	
Transports	0	-	-	100.0	-	-	-	-	-	-	-	-	-	-	-	-	-	
Hisenda	7	32.1	-	-	-	27.9	4.2	-	-	-	-	-	-	-	35.8	-	-	
Contra el tabac	11	-	-	74.9	-	-	2.6	-	5.0	-	-	-	-	-	17.5	-	-	
Preservatius / condons	15	12.1	-	53.5	-	32.6	1.8	-	-	-	-	-	-	-	-	-	-	
012 Serveis Informació	0	-	-	100.0	-	-	-	-	-	-	-	-	-	-	-	-	-	
Som-hi	1	-	-	100.0	-	-	-	-	-	-	-	-	-	-	-	-	-	
Drogues	0	100.0	-	-	-	-	-	-	-	-	-	-	-	-	-	-	-	
Alcohol	1	100.0	-	-	-	-	-	-	-	-	-	-	-	-	-	-	-	
Visca Barcelona	1	-	-	100.0	-	-	-	-	-	-	-	-	-	-	-	-	-	
Exèrcit	1	-	-	-	-	-	-	-	-	-	-	-	100.0	-	-	-	-	
Altres	10	4.7	-	80.6	-	-	-	-	5.0	-	-	-	-	-	9.7	-	-	

	CANAL DE TELEVISIÓ MÉS HABITUAL																
	TOTAL	TVE1	TVE2	TV3	CANAL 33	TELE 5	ANTENA 3	CUATRO	LA SEXTA	8TV	3/24	ALTRES AUTON. LOCAL	TDI DIGITAL SATÈLIT	ESTRAN- GERS	CAP	NS	NC
TOTAL SENSE PONDERAR	1500	11.5	1.1	44.5	1.0	11.3	15.5	4.9	3.0	.1	.4	.1	2.5	.5	2.1	1.5	.1
TOTAL PONDERAT	1500	10.7	1.4	41.4	1.0	12.6	14.6	6.6	3.4	.0	.5	.0	2.6	.6	2.7	1.8	.0
P9.1.1. QUIN RECORDA?																	
Base: Total	1500	10.7	1.4	41.4	1.0	12.6	14.6	6.6	3.4	.0	.5	.0	2.6	.6	2.7	1.8	.0
Accidents laborals	13	3.8	-	63.9	-	14.3	-	-	3.8	-	-	-	14.3	-	-	-	-
Formació	4	-	-	100.0	-	-	-	-	-	-	-	-	-	-	-	-	-
Medi Ambient	4	-	-	25.9	-	60.7	13.4	-	-	-	-	-	-	-	-	-	-
Violència de gènere	25	4.1	-	44.7	-	7.5	18.2	7.5	13.8	-	-	-	2.0	-	2.1	-	-
Desplegament dels Mossos	3	-	-	41.1	-	58.9	-	-	-	-	-	-	-	-	-	-	-
Trànsit	85	8.2	1.2	30.5	-	17.7	8.7	18.3	4.3	-	-	-	4.3	2.2	4.3	.3	-
Parla el català	3	-	-	17.3	-	17.3	65.4	-	-	-	-	-	-	-	-	-	-
Transports	0	-	-	100.0	-	-	-	-	-	-	-	-	-	-	-	-	-
Hisenda	7	32.1	-	-	-	27.9	4.2	-	-	-	-	-	-	-	35.8	-	-
Contra el tabac	11	-	-	74.9	-	-	2.6	-	5.0	-	-	-	-	-	17.5	-	-
Preservatius / condons	15	12.1	-	53.5	-	32.6	1.8	-	-	-	-	-	-	-	-	-	-
012 Serveis Informació	0	-	-	100.0	-	-	-	-	-	-	-	-	-	-	-	-	-
Som-hi	1	-	-	100.0	-	-	-	-	-	-	-	-	-	-	-	-	-
Drogues	0	100.0	-	-	-	-	-	-	-	-	-	-	-	-	-	-	-
Alcohol	1	100.0	-	-	-	-	-	-	-	-	-	-	-	-	-	-	-
Visca Barcelona	1	-	-	100.0	-	-	-	-	-	-	-	-	-	-	-	-	-
Exèrcit	1	-	-	-	-	-	-	-	-	-	-	-	100.0	-	-	-	-
Altres	10	4.7	-	80.6	-	-	-	-	5.0	-	-	-	-	-	9.7	-	-
No en recorda cap	614	11.1	2.5	42.8	1.6	10.6	16.0	6.0	2.3	-	.3	.0	2.0	.8	2.4	1.8	-
No escolta la ràdio	667	11.2	.8	38.9	.8	13.8	14.9	6.7	4.3	.1	.8	-	3.1	.3	2.5	1.9	.1
No sap	31	12.0	-	51.7	-	4.4	22.4	-	-	-	-	-	-	1.7	-	7.8	-
No contesta	6	4.8	-	95.2	-	-	-	-	-	-	-	-	-	-	-	-	-
P9.2.1. EM PODRIA DIR DE QUINA ADMINISTRACIÓ ERA AQUEST ANUNCI?																	
Base: Recorda algun anunci	184	7.6	.6	43.0	-	16.5	8.2	9.5	4.7	-	-	-	3.6	1.0	5.2	.2	-
Administració central / Govern d'Espanya (Ministeris, etc.)	75	7.9	1.4	32.1	-	22.4	3.6	17.2	5.6	-	-	-	3.8	2.5	3.2	.4	-
Generalitat de Catalunya	52	9.0	-	67.9	-	7.1	9.6	-	2.9	-	-	-	3.5	-	-	-	-
Altres departaments de la Generalitat de Catalunya	3	-	-	-	-	30.2	-	-	14.6	-	-	-	-	-	55.2	-	-
Ajuntament de Barcelona	3	18.7	-	10.7	-	70.6	-	-	-	-	-	-	-	-	-	-	-
DGT	10	-	-	28.4	-	18.6	-	44.9	8.1	-	-	-	-	-	-	-	-
Hisenda (Agència Tributària)	2	100.0	-	-	-	-	-	-	-	-	-	-	-	-	-	-	-
Altres	1	-	-	48.3	-	-	51.7	-	-	-	-	-	-	-	-	-	-
No sap	37	2.7	-	42.9	-	13.8	18.6	-	2.8	-	-	-	5.0	-	14.3	-	-
No contesta	1	-	-	-	-	-	-	-	100.0	-	-	-	-	-	-	-	-



	CANAL DE TELEVISIÓ MÉS HABITUAL																
	TOTAL	TVE1	TVE2	TV3	CANAL 33	TELE 5	ANTENA 3	CUATRO	LA SEXTA	8TV	3/24	ALTRES AUTON. LOCAL	TDT DIGITAL SATÈLIT	ESTRAN- GERS	CAP	NS	NC
TOTAL SENSE PONDERAR	1500	11.5	1.1	44.5	1.0	11.3	15.5	4.9	3.0	.1	.4	.1	2.5	.5	2.1	1.5	.1
TOTAL PONDERAT	1500	10.7	1.4	41.4	1.0	12.6	14.6	6.6	3.4	.0	.5	.0	2.6	.6	2.7	1.8	.0
P9.1. QUINS ANUNCIS DE LES ADMINISTRACIONS PÚBLIQUES RECORDA HAVER SENTIT EN ELS ÚLTIMS MESOS A LA RÀDIO?																	
Base: Total mencions	184	7.6	.6	43.0	-	16.5	8.2	9.5	4.7	-	-	-	3.6	1.0	5.2	.2	-
Accidents laborals	14	3.6	-	66.0	-	13.4	-	-	3.6	-	-	-	13.4	-	-	-	-
Formació	4	-	-	100.0	-	-	-	-	-	-	-	-	-	-	-	-	-
Medi Ambient	12	20.6	-	22.1	-	20.6	4.5	16.1	-	-	-	-	-	-	16.1	-	-
Violència de gènere	48	10.1	1.1	45.5	-	11.6	9.9	4.9	7.1	-	-	-	4.9	3.9	1.1	-	-
Desplegament dels Mossos	5	-	-	25.9	-	74.1	-	-	-	-	-	-	-	-	-	-	-
Trànsit	101	8.4	1.0	31.7	-	18.5	8.6	15.4	4.1	-	-	-	4.1	1.8	6.0	.3	-
Parla el català	3	-	-	17.3	-	17.3	65.4	-	-	-	-	-	-	-	-	-	-
Transports	2	-	-	100.0	-	-	-	-	-	-	-	-	-	-	-	-	-
Hisenda	7	30.8	-	-	-	26.8	4.0	4.0	-	-	-	-	-	-	34.3	-	-
Contra el tabac	12	-	-	78.6	-	-	2.2	-	4.2	-	-	-	-	-	14.9	-	-
Preservatius / condons	21	21.2	-	41.4	-	23.6	2.6	8.7	-	-	-	-	2.5	-	-	-	-
012 Serveis Informació	0	-	-	100.0	-	-	-	-	-	-	-	-	-	-	-	-	-
Som-hi	1	-	-	100.0	-	-	-	-	-	-	-	-	-	-	-	-	-
Drogues	8	6.2	-	70.3	-	23.4	-	-	-	-	-	-	-	-	-	-	-
Alcohol	3	18.1	-	63.8	-	-	-	-	18.1	-	-	-	-	-	-	-	-
Lletres del tresor	0	-	-	100.0	-	-	-	-	-	-	-	-	-	-	-	-	-
Visca Barcelona	1	-	-	100.0	-	-	-	-	-	-	-	-	-	-	-	-	-
Sobre el peix	0	100.0	-	-	-	-	-	-	-	-	-	-	-	-	-	-	-
Maltractament infantil	1	-	-	100.0	-	-	-	-	-	-	-	-	-	-	-	-	-
Exèrcit	1	-	-	-	-	-	-	-	-	-	-	100.0	-	-	-	-	-
Altres	12	4.3	-	79.9	-	-	2.4	-	4.6	-	-	-	-	-	8.8	-	-

	CANAL DE TELEVISIÓ MÉS HABITUAL																
	TOTAL	TVE1	TVE2	TV3	CANAL 33	TELE 5	ANTENA 3	CUATRO	LA SEXTA	8TV	3/24	ALTRES AUTON. LOCAL	TDT DIGITAL SATÈLIT	ESTRAN- GERS	CAP	NS	NC
TOTAL SENSE PONDERAR	1500	11.5	1.1	44.5	1.0	11.3	15.5	4.9	3.0	.1	.4	.1	2.5	.5	2.1	1.5	.1
TOTAL PONDERAT	1500	10.7	1.4	41.4	1.0	12.6	14.6	6.6	3.4	.0	.5	.0	2.6	.6	2.7	1.8	.0
<b>P9.1. QUINS ANUNCIS DE LES ADMINISTRACIONS PÚBLIQUES RECORDA HAVER SENTIT EN ELS ÚLTIMS MESOS A LA RÀDIO?</b>																	
Base: Total	1500	10.7	1.4	41.4	1.0	12.6	14.6	6.6	3.4	.0	.5	.0	2.6	.6	2.7	1.8	.0
Accidents laborals	14	3.6	-	66.0	-	13.4	-	-	3.6	-	-	-	13.4	-	-	-	-
Formació	4	-	-	100.0	-	-	-	-	-	-	-	-	-	-	-	-	-
Medi Ambient	12	20.6	-	22.1	-	20.6	4.5	16.1	-	-	-	-	-	-	16.1	-	-
Violència de gènere	48	10.1	1.1	45.5	-	11.6	9.9	4.9	7.1	-	-	-	4.9	3.9	1.1	-	-
Desplegament dels Mossos	5	-	-	25.9	-	74.1	-	-	-	-	-	-	-	-	-	-	-
Trànsit	101	8.4	1.0	31.7	-	18.5	8.6	15.4	4.1	-	-	-	4.1	1.8	6.0	.3	-
Parla el català	3	-	-	17.3	-	17.3	65.4	-	-	-	-	-	-	-	-	-	-
Transports	2	-	-	100.0	-	-	-	-	-	-	-	-	-	-	-	-	-
Hisenda	7	30.8	-	-	-	26.8	4.0	4.0	-	-	-	-	-	-	34.3	-	-
Contra el tabac	12	-	-	78.6	-	-	2.2	-	4.2	-	-	-	-	-	14.9	-	-
Preservatius / condons	21	21.2	-	41.4	-	23.6	2.6	8.7	-	-	-	-	2.5	-	-	-	-
012 Serveis Informació	0	-	-	100.0	-	-	-	-	-	-	-	-	-	-	-	-	-
Som-hi	1	-	-	100.0	-	-	-	-	-	-	-	-	-	-	-	-	-
Drogues	8	6.2	-	70.3	-	23.4	-	-	-	-	-	-	-	-	-	-	-
Alcohol	3	18.1	-	63.8	-	-	-	-	18.1	-	-	-	-	-	-	-	-
Lletres del tresor	0	-	-	100.0	-	-	-	-	-	-	-	-	-	-	-	-	-
Visca Barcelona	1	-	-	100.0	-	-	-	-	-	-	-	-	-	-	-	-	-
Sobre el peix	0	100.0	-	-	-	-	-	-	-	-	-	-	-	-	-	-	-
Maltractament infantil	1	-	-	100.0	-	-	-	-	-	-	-	-	-	-	-	-	-
Exèrcit	1	-	-	-	-	-	-	-	-	-	-	-	100.0	-	-	-	-
Altres	12	4.3	-	79.9	-	-	2.4	-	4.6	-	-	-	-	-	8.8	-	-
No en recorda cap	614	11.1	2.5	42.8	1.6	10.6	16.0	6.0	2.3	-	.3	.0	2.0	.8	2.4	1.8	-
No escolta la ràdio	667	11.2	.8	38.9	.8	13.8	14.9	6.7	4.3	.1	.8	-	3.1	.3	2.5	1.9	.1
No sap	31	12.0	-	51.7	-	4.4	22.4	-	-	-	-	-	-	1.7	-	7.8	-
No contesta	6	4.8	-	95.2	-	-	-	-	-	-	-	-	-	-	-	-	-
<b>P9.2. EM PODRIA DIR DE QUINA ADMINISTRACIÓ ERA?</b>																	
Base: Total mencions	184	7.6	.6	43.0	-	16.5	8.2	9.5	4.7	-	-	-	3.6	1.0	5.2	.2	-
Administració central / Govern d'Espanya (Ministeris, etc.)	86	10.2	1.2	36.7	-	19.7	3.1	15.5	4.9	-	-	-	3.3	2.2	2.8	.3	-
Generalitat de Catalunya	61	9.4	-	64.5	-	9.1	8.3	3.0	2.5	-	-	-	3.0	-	-	-	-
Altres departaments de la Generalitat de Catalunya	3	-	-	-	-	30.2	-	-	14.6	-	-	-	-	-	55.2	-	-
Ajuntament de Barcelona	3	18.7	-	10.7	-	70.6	-	-	-	-	-	-	-	-	-	-	-
DGT	14	-	-	20.0	-	39.2	3.5	31.6	5.7	-	-	-	-	-	-	-	-
Hisenda (Agència Tributària)	2	100.0	-	-	-	-	-	-	-	-	-	-	-	-	-	-	-
Altres	3	-	-	81.7	-	-	18.3	-	-	-	-	-	-	-	-	-	-
No sap	40	2.5	-	45.7	-	12.8	17.2	1.2	2.6	-	-	-	4.7	-	13.3	-	-
No contesta	1	-	-	-	-	-	-	-	100.0	-	-	-	-	-	-	-	-

	CANAL DE TELEVISIÓ MÉS HABITUAL																
	TOTAL	TVE1	TVE2	TV3	CANAL 33	TELE 5	ANTENA 3	CUATRO	LA SEXTA	8TV	3/24	ALTRES AUTON. LOCAL	TDT DIGITAL SATÈLIT	ESTRAN- GERS	CAP	NS	NC
TOTAL SENSE PONDERAR	1500	11.5	1.1	44.5	1.0	11.3	15.5	4.9	3.0	.1	.4	.1	2.5	.5	2.1	1.5	.1
TOTAL PONDERAT	1500	10.7	1.4	41.4	1.0	12.6	14.6	6.6	3.4	.0	.5	.0	2.6	.6	2.7	1.8	.0
P9.2. ADMINISTRACIÓ A LA QUE PERTANY L'ANUNCI... 5 ANUNCIS MÉS VISTOS, ANUNCI SOBRE ACCIDENTS LABORALS I ANUNCI SOBRE DOLORS MUSCULARS A LA FEINA)																	
TRÀNSIT																	
Base: Esmenta anunci Trànsit	101	8.4	1.0	31.7	-	18.5	8.6	15.4	4.1	-	-	-	4.1	1.8	6.0	.3	-
Administració central / Govern d'Espanya (Ministeris, etc.)	50	9.3	2.1	31.9	-	17.8	.6	22.1	3.7	-	-	-	4.7	3.7	3.7	.6	-
Generalitat de Catalunya	15	19.3	-	43.2	-	12.5	21.5	-	3.5	-	-	-	-	-	-	-	-
Altres departaments de la Generalitat de Catalunya	2	-	-	-	-	-	-	-	20.9	-	-	-	-	-	79.1	-	-
Ajuntament de Barcelona	0	100.0	-	-	-	-	-	-	-	-	-	-	-	-	-	-	-
DGT	14	-	-	20.0	-	39.2	3.5	31.6	5.7	-	-	-	-	-	-	-	-
Altres	2	-	-	77.9	-	-	22.1	-	-	-	-	-	-	-	-	-	-
No sap	17	2.9	-	30.0	-	14.3	24.9	-	2.9	-	-	-	11.0	-	14.1	-	-
VIOLÈNCIA DE GÈNERE																	
Base: Esmenta anunci Violència de gènere	48	10.1	1.1	45.5	-	11.6	9.9	4.9	7.1	-	-	-	4.9	3.9	1.1	-	-
Administració central / Govern d'Espanya (Ministeris, etc.)	18	16.7	2.9	36.4	-	-	10.3	10.3	10.3	-	-	-	2.7	10.3	-	-	-
Generalitat de Catalunya	20	9.5	-	70.1	-	19.0	1.4	-	-	-	-	-	-	-	-	-	-
Altres departaments de la Generalitat de Catalunya	0	-	-	-	-	-	-	-	100.0	-	-	-	-	-	-	-	-
No sap	9	-	-	16.7	-	19.6	27.8	5.2	5.6	-	-	-	19.6	-	5.6	-	-
No contesta	1	-	-	-	-	-	-	-	100.0	-	-	-	-	-	-	-	-
PRESERVATIUS / CONDONOS																	
Base: Esmenta anunci Preservatius / condons	21	21.2	-	41.4	-	23.6	2.6	8.7	-	-	-	-	2.5	-	-	-	-
Administració central / Govern d'Espanya (Ministeris, etc.)	16	17.0	-	37.4	-	26.8	3.6	11.9	-	-	-	-	3.4	-	-	-	-
Generalitat de Catalunya	4	46.5	-	53.5	-	-	-	-	-	-	-	-	-	-	-	-	-
No sap	2	-	-	50.0	-	50.0	-	-	-	-	-	-	-	-	-	-	-

	CANAL DE TELEVISIÓ MÉS HABITUAL																
	TOTAL	TVE1	TVE2	TV3	CANAL 33	TELE 5	ANTENA 3	CUATRO	LA SEXTA	8TV	3/24	ALTRES AUTON. LOCAL	TDT DIGITAL SATÈLIT	ESTRAN- GERS	CAP	NS	NC
TOTAL SENSE PONDERAR	1500	11.5	1.1	44.5	1.0	11.3	15.5	4.9	3.0	.1	.4	.1	2.5	.5	2.1	1.5	.1
TOTAL PONDERAT	1500	10.7	1.4	41.4	1.0	12.6	14.6	6.6	3.4	.0	.5	.0	2.6	.6	2.7	1.8	.0
<b>MEDI AMBIENT</b>																	
Base: Esmenta anunci Medi Ambient	12	20.6	-	22.1	-	20.6	4.5	16.1	-	-	-	-	-	-	16.1	-	-
Administració central / Govern d'Espanya (Ministeris, etc.)	1	-	-	100.0	-	-	-	-	-	-	-	-	-	-	-	-	-
Generalitat de Catalunya	6	41.0	-	18.1	-	-	9.0	31.9	-	-	-	-	-	-	-	-	-
Altres departaments de la Generalitat de Catalunya	1	-	-	-	-	100.0	-	-	-	-	-	-	-	-	-	-	-
Ajuntament de Barcelona	2	-	-	-	-	100.0	-	-	-	-	-	-	-	-	-	-	-
No sap	3	-	-	34.6	-	-	-	-	-	-	-	-	-	-	65.4	-	-
<b>CONTRA EL TABAC</b>																	
Base: Esmenta anunci Contra el tabac	12	-	-	78.6	-	-	2.2	-	4.2	-	-	-	-	-	14.9	-	-
Generalitat de Catalunya	8	-	-	93.8	-	-	-	-	6.2	-	-	-	-	-	-	-	-
No sap	4	-	-	46.5	-	-	7.0	-	-	-	-	-	-	-	46.5	-	-
<b>ACCIDENTS LABORALS</b>																	
Base: Esmenta anunci Accidents laborals	14	3.6	-	66.0	-	13.4	-	-	3.6	-	-	-	13.4	-	-	-	-
Administració central / Govern d'Espanya (Ministeris, etc.)	0	-	-	100.0	-	-	-	-	-	-	-	-	-	-	-	-	-
Generalitat de Catalunya	9	5.4	-	48.5	-	20.4	-	-	5.4	-	-	-	20.4	-	-	-	-
No sap	4	-	-	100.0	-	-	-	-	-	-	-	-	-	-	-	-	-

	CANAL DE TELEVISIÓ MÉS HABITUAL																
	TOTAL	TVE1	TVE2	TV3	CANAL 33	TELE 5	ANTENA 3	CUATRO	LA SEXTA	8TV	3/24	ALTRES AUTON. LOCAL	TDT DIGITAL SATÈLIT	ESTRAN- GERS	CAP	NS	NC
TOTAL SENSE PONDERAR	1500	11.5	1.1	44.5	1.0	11.3	15.5	4.9	3.0	.1	.4	.1	2.5	.5	2.1	1.5	.1
TOTAL PONDERAT	1500	10.7	1.4	41.4	1.0	12.6	14.6	6.6	3.4	.0	.5	.0	2.6	.6	2.7	1.8	.0
P10. ARA LI LLEGIRÉ UNA SÈRIE DE TEMES D'INTERÈS PÚBLIC. DIGUI'M SI US PLAU SI VOSTÈ RECORDA PUBLICITAT REALITZADA EN ELS ÚLTIMS MESOS SOBRE CADASCUN D'AQUESTS TEMES PER PART DE LES ADMINISTRACIONS PÚBLIQUES, JA SIGUI A LA TELEVISIÓ, A LA RÀDIO, A LA PREMSA O A ALTRES MITJANS?																	
P10.A. ACCIDENTS LABORALS																	
Base: Total	1500	10.7	1.4	41.4	1.0	12.6	14.6	6.6	3.4	.0	.5	.0	2.6	.6	2.7	1.8	.0
Sí	1077	11.1	1.4	47.1	.9	10.5	13.7	5.9	3.8	-	-	-	1.3	.5	2.2	1.5	.0
No	418	9.8	1.5	26.7	1.2	18.0	17.1	8.3	2.5	.1	1.7	.1	6.0	.9	4.0	2.2	-
No sap	3	-	-	90.4	-	-	9.6	-	-	-	-	-	-	-	-	-	-
No contesta	2	-	-	-	-	-	-	-	-	-	-	-	-	-	-	100.0	-
P10.B. SOBRE DOLORS MUSCULARS PRODUÏTS PER LES MALES POSTURES A LA FEINA																	
Base: Total	1500	10.7	1.4	41.4	1.0	12.6	14.6	6.6	3.4	.0	.5	.0	2.6	.6	2.7	1.8	.0
Sí	603	12.0	1.6	48.3	1.3	10.8	14.3	4.1	2.1	.1	.3	.0	2.0	-	1.3	1.6	.1
No	890	9.9	1.3	36.8	.8	13.7	14.9	8.3	4.3	-	.6	-	3.0	1.0	3.6	1.7	-
No sap	6	-	-	63.3	-	31.9	4.8	-	-	-	-	-	-	-	-	-	-
No contesta	2	-	-	-	-	-	-	-	-	-	-	-	-	-	-	100.0	-
P10.C. SOBRE FORMACIÓ																	
Base: Total	1500	10.7	1.4	41.4	1.0	12.6	14.6	6.6	3.4	.0	.5	.0	2.6	.6	2.7	1.8	.0
Sí	812	11.3	1.1	45.2	1.5	12.0	13.6	6.2	2.4	.1	.4	-	2.1	.6	1.7	2.0	-
No	674	10.1	1.9	37.1	.5	13.0	16.1	7.2	4.7	-	.6	.0	3.0	.6	3.7	1.3	.1
No sap	13	-	-	39.9	-	27.8	-	-	-	-	4.0	-	14.2	-	14.2	-	-
No contesta	2	-	-	-	-	-	-	-	-	-	-	-	-	-	-	100.0	-
P10.D. MILLORA I RESPECTE DEL MEDI AMBIENT																	
Base: Total	1500	10.7	1.4	41.4	1.0	12.6	14.6	6.6	3.4	.0	.5	.0	2.6	.6	2.7	1.8	.0
Sí	1103	11.4	1.7	42.8	1.2	11.3	15.3	5.8	3.2	.0	.4	-	2.4	.5	2.6	1.4	.0
No	386	8.7	.9	37.3	.6	16.3	13.0	9.0	4.2	-	.5	.1	2.9	1.0	3.2	2.3	-
No sap	9	5.9	-	56.2	-	5.5	-	5.9	-	-	5.9	-	20.7	-	-	-	-
No contesta	2	-	-	-	-	-	-	-	-	-	-	-	-	-	-	100.0	-

	CANAL DE TELEVISIÓ MÉS HABITUAL																
	TOTAL	TVE1	TVE2	TV3	CANAL 33	TELE 5	ANTENA 3	CUATRO	LA SEXTA	8TV	3/24	ALTRES AUTON. LOCAL	TDT DIGITAL SATÈLIT	ESTRAN- GERS	CAP	NS	NC
TOTAL SENSE PONDERAR	1500	11.5	1.1	44.5	1.0	11.3	15.5	4.9	3.0	.1	.4	.1	2.5	.5	2.1	1.5	.1
TOTAL PONDERAT	1500	10.7	1.4	41.4	1.0	12.6	14.6	6.6	3.4	.0	.5	.0	2.6	.6	2.7	1.8	.0
<b>P10.E. VIOLÈNCIA DE GÈNERE</b>																	
Base: Total	1500	10.7	1.4	41.4	1.0	12.6	14.6	6.6	3.4	.0	.5	.0	2.6	.6	2.7	1.8	.0
Sí	1359	10.7	1.5	42.1	1.1	11.9	14.6	6.8	3.6	.0	.4	.0	2.6	.4	2.7	1.6	.0
No	138	10.3	.6	35.3	.4	19.2	15.1	4.6	2.1	-	1.3	-	3.1	2.7	2.7	2.7	-
No sap	1	-	-	34.8	-	-	-	65.2	-	-	-	-	-	-	-	-	-
No contesta	2	-	-	-	-	-	-	-	-	-	-	-	-	-	100.0	-	-
<b>P10.F. DESPLEGAMENT DELS MOSSOS D'ESQUADRA</b>																	
Base: Total	1500	10.7	1.4	41.4	1.0	12.6	14.6	6.6	3.4	.0	.5	.0	2.6	.6	2.7	1.8	.0
Sí	903	9.7	1.8	49.6	1.3	10.1	12.6	5.1	3.8	-	.3	-	2.1	.1	2.3	1.2	-
No	586	12.4	.9	28.9	.7	16.5	17.6	9.0	2.8	-	.7	.0	3.3	1.3	3.4	2.3	.1
No sap	9	-	-	51.3	-	3.0	20.1	-	-	5.3	-	-	20.1	-	-	-	-
No contesta	2	-	-	-	-	-	-	-	-	-	-	-	-	-	-	100.0	-
<b>P10.G. CONTRA LA PIRATERIA INFORMÀTICA</b>																	
Base: Total	1500	10.7	1.4	41.4	1.0	12.6	14.6	6.6	3.4	.0	.5	.0	2.6	.6	2.7	1.8	.0
Sí	1027	11.6	1.0	37.7	1.0	13.7	17.4	6.6	3.7	-	.6	-	2.1	.6	2.6	1.3	.0
No	462	8.8	2.5	49.7	1.1	10.1	8.6	6.7	2.9	-	.2	.1	3.8	.5	2.7	2.5	-
No sap	9	-	-	54.9	-	5.7	6.2	-	-	5.7	-	-	5.7	-	21.7	-	-
No contesta	2	-	-	-	-	-	-	-	-	-	-	-	-	-	-	100.0	-

	CANAL DE TELEVISIÓ MÉS HABITUAL																
	TOTAL	TVE1	TVE2	TV3	CANAL 33	TELE 5	ANTENA 3	CUATRO	LA SEXTA	8TV	3/24	ALTRES AUTON. LOCAL	TDI DIGITAL SATÈLIT	ESTRAN- GERS	CAP	NS	NC
TOTAL SENSE PONDERAR	1500	11.5	1.1	44.5	1.0	11.3	15.5	4.9	3.0	.1	.4	.1	2.5	.5	2.1	1.5	.1
TOTAL PONDERAT	1500	10.7	1.4	41.4	1.0	12.6	14.6	6.6	3.4	.0	.5	.0	2.6	.6	2.7	1.8	.0
P10.1. EN EL CAS CONCRET DE LES CAMPANYES INSTITUCIONALS SOBRE ACCIDENTS LABORALS, A TRAVÉS DE QUINS D'AQUESTS MITJANS VOSTÈ LES HA VIST O SENTIT?																	
Base: Recorda publicitat d'accidents laborals	1077	11.1	1.4	47.1	.9	10.5	13.7	5.9	3.8	-	-	-	1.3	.5	2.2	1.5	.0
Televisió	945	11.5	1.2	48.1	1.0	10.7	13.4	6.0	3.3	-	-	-	1.1	.5	1.5	1.6	.1
Ràdio	188	8.6	-	46.4	-	10.2	15.2	6.6	3.1	-	-	-	2.9	1.5	3.2	2.2	-
Diaris i/o revistes	366	11.8	2.7	47.9	-	8.1	12.7	5.7	4.8	-	-	-	1.6	.8	1.3	2.7	-
Publicitat al metro o als autobusos	106	11.8	1.8	47.2	-	12.3	9.5	5.8	1.0	-	-	-	-	1.8	5.3	3.8	-
Cartells i tanques publicitàries	188	9.5	2.0	44.6	1.2	10.8	11.3	6.7	8.1	-	-	-	1.0	1.5	2.2	1.0	-
Internet	83	12.4	-	41.2	.3	14.0	20.1	3.5	3.2	-	-	-	.6	2.8	1.2	.6	-
Bolígrafs, vanos, bosses, fundes per targetes de metro i bus i altres elements publicitaris	33	4.8	-	48.4	-	13.5	31.7	-	1.6	-	-	-	-	-	-	-	-
Tríptics, díptics i altres publicacions editades	67	22.4	-	50.0	-	11.9	4.8	1.6	4.3	-	-	-	1.6	-	-	3.6	-
Altres	15	12.4	-	17.5	12.4	24.8	17.3	-	12.4	-	-	-	-	-	-	-	3.3
No sap	9	-	-	41.6	5.5	5.5	20.8	26.7	-	-	-	-	-	-	-	-	-
No contesta	1	50.0	-	50.0	-	-	-	-	-	-	-	-	-	-	-	-	-

	CANAL DE TELEVISIÓ MÉS HABITUAL																
	TOTAL	TVE1	TVE2	TV3	CANAL 33	TELE 5	ANTENA 3	CUATRO	LA SEXTA	8TV	3/24	ALTRES AUTON. LOCAL	TDI DIGITAL SATÈLIT	ESTRAN- GERS	CAP	NS	NC
TOTAL SENSE PONDERAR	1500	11.5	1.1	44.5	1.0	11.3	15.5	4.9	3.0	.1	.4	.1	2.5	.5	2.1	1.5	.1
TOTAL PONDERAT	1500	10.7	1.4	41.4	1.0	12.6	14.6	6.6	3.4	.0	.5	.0	2.6	.6	2.7	1.8	.0
P10.1.1.1. EN L'ANUNCI DE LA CAMPANYA DE TELEVISIÓ SOBRE ACCIDENTS LABORALS, RECORDA QUÈ ES DEIA? QUÈ ES VEIA?																	
Base: Ha vist publicitat a televisió	945	11.5	1.2	48.1	1.0	10.7	13.4	6.0	3.3	-	-	-	1.1	.5	1.5	1.6	.1
A la feina cap risc	26	11.0	-	64.9	7.0	1.9	7.0	8.1	-	-	-	-	-	-	-	-	-
A la feina segur	7	-	-	73.0	-	-	-	27.0	-	-	-	-	-	-	-	-	-
Prevenió (es prevenen o es lamenten)	37	5.7	5.0	63.4	-	5.0	7.0	1.4	9.9	-	-	-	-	-	2.6	-	-
Els accidents es poden evitar	68	9.0	-	28.4	-	15.2	19.5	10.9	5.9	-	-	-	4.9	.8	2.7	2.7	-
Risc zero	8	-	-	87.2	-	6.2	-	-	-	-	-	-	-	-	6.6	-	-
Gent plorant / afectada	106	11.5	-	73.8	1.8	4.7	3.8	1.8	.5	-	-	-	.5	-	-	1.8	-
Accident / mort...	27	1.0	-	68.0	1.0	6.8	23.1	-	-	-	-	-	-	-	-	-	-
Una fàbrica	7	28.0	-	43.9	-	-	-	28.0	-	-	-	-	-	-	-	-	-
S'enfonsa un edifici	6	58.2	-	4.4	-	29.1	8.3	-	-	-	-	-	-	-	-	-	-
Dolors musculars (professions diverses)	43	7.8	-	67.3	-	10.9	2.9	2.4	4.3	-	-	-	-	-	-	4.3	-
Mesures que s'han de prendre a la construcció	34	14.5	10.7	27.6	-	20.7	18.2	-	5.4	-	-	-	-	-	2.9	-	-
Noia conduint un toro	9	3.1	-	5.5	-	62.1	8.6	-	20.7	-	-	-	-	-	-	-	-
Veus de nens	12	11.0	-	8.6	-	20.1	20.1	15.7	4.4	-	-	-	-	15.7	4.4	-	-
La responsabilitat és de tots	29	7.4	1.8	45.9	-	21.1	1.0	12.8	1.8	-	-	-	-	-	6.4	1.7	-
Ascensor espatllat i posen una tanca	58	14.2	-	38.5	-	15.5	15.9	8.6	1.9	-	-	-	.9	-	.9	3.7	-
S'ha de portar casc i/o arnesos	49	13.5	-	53.3	-	5.8	19.5	4.8	2.1	-	-	-	-	1.1	-	-	-
Protecció a la bastida	20	14.5	-	16.2	-	9.2	22.5	11.7	11.7	-	-	-	14.3	-	-	-	-
Accidents laborals en vehicles (camions)	1	-	-	73.3	-	-	26.7	-	-	-	-	-	-	-	-	-	-
Situacions de risc	14	9.1	-	58.0	-	3.5	22.2	7.2	-	-	-	-	-	-	-	-	-
Imatges a feines diferents	7	-	-	81.1	-	-	11.2	-	-	-	-	-	-	-	-	7.7	-
Altres	11	-	-	26.7	-	33.9	4.9	17.3	-	-	-	-	17.3	-	-	-	-
Campanyes que no són de riscos laborals	9	25.2	-	30.4	-	-	24.8	19.6	-	-	-	-	-	-	-	-	-
No sap	352	12.6	1.6	44.5	1.6	10.1	16.3	5.2	3.3	-	-	-	.4	.5	2.0	1.9	.1
No contesta	5	42.7	-	23.6	-	-	-	33.7	-	-	-	-	-	-	-	-	-



	CANAL DE TELEVISIÓ MÉS HABITUAL																
	TOTAL	TVE1	TVE2	TV3	CANAL 33	TELE 5	ANTENA 3	CUATRO	LA SEXTA	8TV	3/24	ALTRES AUTON. LOCAL	TDT DIGITAL SATÈLIT	ESTRAN- GERS	CAP	NS	NC
TOTAL SENSE PONDERAR	1500	11.5	1.1	44.5	1.0	11.3	15.5	4.9	3.0	.1	.4	.1	2.5	.5	2.1	1.5	.1
TOTAL PONDERAT	1500	10.7	1.4	41.4	1.0	12.6	14.6	6.6	3.4	.0	.5	.0	2.6	.6	2.7	1.8	.0
P10.1.1.2. A MÉS D'AQUEST ANUNCI, EN RECORDA ALGUN ALTRE? QUÈ ES VEIA? QUÈ ES DEIA?																	
Base: No es refereix a la campanya	323	9.9	1.3	38.4	-	13.9	17.2	7.9	5.1	-	-	-	2.5	.9	2.2	.7	-
A la feina cap risc	0	-	-	-	-	-	100.0	-	-	-	-	-	-	-	-	-	-
Gent plorant / afectada	1	-	100.0	-	-	-	-	-	-	-	-	-	-	-	-	-	-
Accident / mort...	0	100.0	-	-	-	-	-	-	-	-	-	-	-	-	-	-	-
Dolors musculars (professions diverses)	5	-	-	54.7	-	35.3	10.0	-	-	-	-	-	-	-	-	-	-
Veus de nens	4	-	-	100.0	-	-	-	-	-	-	-	-	-	-	-	-	-
La responsabilitat és de tots	1	-	-	-	-	-	100.0	-	-	-	-	-	-	-	-	-	-
Ascensor espatllat i posen una tanca	1	-	-	50.0	-	-	-	50.0	-	-	-	-	-	-	-	-	-
S'ha de portar casc i/o arnesos	3	17.3	-	-	-	-	17.3	-	-	-	-	-	65.4	-	-	-	-
Situacions de risc	3	81.7	-	-	-	-	18.3	-	-	-	-	-	-	-	-	-	-
Altres	2	-	-	-	-	-	100.0	-	-	-	-	-	-	-	-	-	-
Campanyes que no són de riscos laborals	6	-	-	29.3	-	-	4.4	29.3	37.0	-	-	-	-	-	-	-	-
Cap més	298	9.8	1.2	38.6	-	14.4	17.1	7.8	4.8	-	-	-	2.1	1.0	2.4	.7	-

	CANAL DE TELEVISIÓ MÉS HABITUAL														CAP	NS	NC	
	TOTAL	TVE1	TVE2	TV3	CANAL 33	TELE 5	ANTENA 3	CUATRO	LA SEXTA	8TV	3/24	ALTRES AUTON. LOCAL	TDI DIGITAL SATÈLIT	ESTRAN- GERS				
TOTAL SENSE PONDERAR	1500	11.5	1.1	44.5	1.0	11.3	15.5	4.9	3.0	.1	.4	.1	2.5	.5	2.1	1.5	.1	
TOTAL PONDERAT	1500	10.7	1.4	41.4	1.0	12.6	14.6	6.6	3.4	.0	.5	.0	2.6	.6	2.7	1.8	.0	
P10.1.1. EN L'ANUNCI DE LA CAMPANYA DE TELEVISIÓ SOBRE ACCIDENTS LABORALS, RECORDA QUÈ ES DEIA? QUÈ ES VEIA?																		
Base: Total mencions	945	11.5	1.2	48.1	1.0	10.7	13.4	6.0	3.3	-	-	-	1.1	.5	1.5	1.6	.1	
A la feina cap risc	27	10.9	-	64.2	7.0	1.8	8.0	8.0	-	-	-	-	-	-	-	-	-	
A la feina segur	7	-	-	73.0	-	-	-	27.0	-	-	-	-	-	-	-	-	-	
Prevenió (es prevenen o es lamenten)	37	5.7	5.0	63.4	-	5.0	7.0	1.4	9.9	-	-	-	-	-	2.6	-	-	
Els accidents es poden evitar	68	9.0	-	28.4	-	15.2	19.5	10.9	5.9	-	-	-	4.9	.8	2.7	2.7	-	
Risc zero	8	-	-	87.2	-	6.2	-	-	-	-	-	-	-	-	6.6	-	-	
Gent plorant / afectada	106	11.4	.5	73.4	1.7	4.7	3.8	1.7	.5	-	-	-	.5	-	-	1.7	-	
Accident / mort...	27	2.0	-	67.3	1.0	6.8	22.9	-	-	-	-	-	-	-	-	-	-	
Una fàbrica	7	28.0	-	43.9	-	-	-	28.0	-	-	-	-	-	-	-	-	-	
S'enfonsa un edifici	6	58.2	-	4.4	-	29.1	8.3	-	-	-	-	-	-	-	-	-	-	
Dolors musculars (professions diverses)	48	7.0	-	66.0	-	13.6	3.7	2.1	3.8	-	-	-	-	-	-	3.8	-	
Mesures que s'han de prendre a la construcció	34	14.5	10.7	27.6	-	20.7	18.2	-	5.4	-	-	-	-	-	2.9	-	-	
Noia conduint un toro	9	3.1	-	5.5	-	62.1	8.6	-	20.7	-	-	-	-	-	-	-	-	
Veus de nens	16	8.3	-	30.4	-	15.3	15.3	11.9	3.4	-	-	-	-	11.9	3.4	-	-	
La responsabilitat és de tots	29	7.3	1.8	45.1	-	20.7	2.7	12.6	1.8	-	-	-	-	-	6.3	1.7	-	
Ascensor espatllat i posen una tanca	59	13.9	-	38.7	-	15.2	15.6	9.3	1.9	-	-	-	.9	-	.8	3.6	-	
S'ha de portar casc i/o arnesos	52	13.7	-	50.4	-	5.5	19.3	4.5	1.9	-	-	-	3.6	1.0	-	-	-	
Protecció a la bastida	20	14.5	-	16.2	-	9.2	22.5	11.7	11.7	-	-	-	14.3	-	-	-	-	
Accidents laborals en vehicles (camions)	1	-	-	73.3	-	-	26.7	-	-	-	-	-	-	-	-	-	-	
Situacions de risc	17	21.4	-	48.2	-	2.9	21.6	6.0	-	-	-	-	-	-	-	-	-	
Imatges a feines diferents	7	-	-	81.1	-	-	11.2	-	-	-	-	-	-	-	-	7.7	-	
Altres	13	-	-	22.8	-	28.9	18.9	14.7	-	-	-	-	14.7	-	-	-	-	
Campanyes que no són de riscos laborals	16	15.1	-	29.9	-	-	16.6	23.5	14.9	-	-	-	-	-	-	-	-	
No sap	352	12.6	1.6	44.5	1.6	10.1	16.3	5.2	3.3	-	-	-	.4	.5	2.0	1.9	.1	
No contesta	5	42.7	-	23.6	-	-	-	33.7	-	-	-	-	-	-	-	-	-	

	CANAL DE TELEVISIÓ MÉS HABITUAL																
	TOTAL	TVE1	TVE2	TV3	CANAL 33	TELE 5	ANTENA 3	CUATRO	LA SEXTA	8TV	3/24	ALTRES AUTON. LOCAL	TDT DIGITAL SATÈLIT	ESTRAN- GERS	CAP	NS	NC
TOTAL SENSE PONDERAR	1500	11.5	1.1	44.5	1.0	11.3	15.5	4.9	3.0	.1	.4	.1	2.5	.5	2.1	1.5	.1
TOTAL PONDERAT	1500	10.7	1.4	41.4	1.0	12.6	14.6	6.6	3.4	.0	.5	.0	2.6	.6	2.7	1.8	.0
P10.1.2.1. EN RELACIÓ A AQUESTS ANUNCIS SOBRE ACCIDENTS LABORALS A LA TELEVISIÓ, RECORDA ALGUNA FRASE O ESLÒGAN?																	
Base: Ha vist publicitat a televisió	945	11.5	1.2	48.1	1.0	10.7	13.4	6.0	3.3	-	-	-	1.1	.5	1.5	1.6	.1
A la feina cap risc	115	7.8	3.2	59.7	.4	6.9	9.9	6.7	2.0	-	-	-	.2	.5	.9	1.6	-
Els accidents es prevenen o es lamenten	36	18.3	-	58.3	-	5.1	11.7	-	1.5	-	-	-	-	-	-	5.1	-
A la feina risc zero	5	-	-	45.3	-	35.3	-	9.3	-	-	-	-	-	-	10.0	-	-
La seguretat és cosa de tots	14	3.4	3.7	52.0	-	26.0	2.0	13.0	-	-	-	-	-	-	-	-	-
Amb la seguretat / els accidents no s'hi juga	2	-	-	100.0	-	-	-	-	-	-	-	-	-	-	-	-	-
Posa't el casc	8	-	-	73.9	-	-	22.6	-	3.4	-	-	-	-	-	-	-	-
Es podia haver evitat	26	9.9	-	74.2	-	7.0	8.9	-	-	-	-	-	-	-	-	-	-
La seguretat depèn de tu	3	-	-	-	17.3	-	17.3	65.4	-	-	-	-	-	-	-	-	-
Protegeix-te per treballar	4	-	-	43.8	43.8	-	-	-	-	-	-	-	-	-	12.4	-	-
Fer-ho una vegada no fa mal, moltes sí	7	8.0	-	63.6	-	-	-	-	-	-	-	-	-	-	-	28.3	-
Som-hi!	1	-	-	100.0	-	-	-	-	-	-	-	-	-	-	-	-	-
A la feina seguretat	6	-	-	95.1	-	-	4.9	-	-	-	-	-	-	-	-	-	-
Treballa però segur	1	-	-	36.4	-	-	63.6	-	-	-	-	-	-	-	-	-	-
La feina ben fet	2	-	-	100.0	-	-	-	-	-	-	-	-	-	-	-	-	-
"Tallo el pas i l'accident evito"	8	-	-	28.0	-	6.9	48.6	10.1	6.4	-	-	-	-	-	-	-	-
A la feina tu ets el primer	1	-	-	-	-	-	-	-	100.0	-	-	-	-	-	-	-	-
Assegura't i assegura els teus treballadors	2	100.0	-	-	-	-	-	-	-	-	-	-	-	-	-	-	-
Altres	17	33.5	-	34.8	-	3.2	11.2	3.0	14.3	-	-	-	-	-	-	-	-
Altres campanyes (trànsit, pirateria, maltractament,...)	5	-	-	9.4	35.6	19.5	35.6	-	-	-	-	-	-	-	-	-	-
No sap	683	12.1	1.1	44.5	.7	11.9	14.4	6.4	3.6	-	-	-	1.5	.6	1.8	1.4	.1
P10.1.2.2. RECORDA ALGUNA ALTRE FRASE O ESLÒGAN?																	
Base: Esmenta una frase o eslògan	262	10.2	1.6	57.3	1.8	7.3	11.0	5.0	2.5	-	-	-	.1	.2	.8	2.1	-
Es podia haver evitat	0	-	-	100.0	-	-	-	-	-	-	-	-	-	-	-	-	-
La seguretat depèn de tu	0	-	-	100.0	-	-	-	-	-	-	-	-	-	-	-	-	-
Fer-ho una vegada no fa mal, moltes sí	2	-	-	100.0	-	-	-	-	-	-	-	-	-	-	-	-	-
Altres	0	-	-	100.0	-	-	-	-	-	-	-	-	-	-	-	-	-
Cap més	259	10.3	1.6	56.8	1.8	7.4	11.1	5.1	2.5	-	-	-	.1	.2	.8	2.1	-

	CANAL DE TELEVISIÓ MÉS HABITUAL																
	TOTAL	TVE1	TVE2	TV3	CANAL 33	TELE 5	ANTENA 3	CUATRO	LA SEXTA	8TV	3/24	ALTRES AUTON. LOCAL	TDT DIGITAL SATÈLIT	ESTRAN- GERS	CAP	NS	NC
TOTAL SENSE PONDERAR	1500	11.5	1.1	44.5	1.0	11.3	15.5	4.9	3.0	.1	.4	.1	2.5	.5	2.1	1.5	.1
TOTAL PONDERAT	1500	10.7	1.4	41.4	1.0	12.6	14.6	6.6	3.4	.0	.5	.0	2.6	.6	2.7	1.8	.0
P10.1.2. EN RELACIÓ A AQUESTS ANUNCIS SOBRE ACCIDENTS LABORALS A LA TELEVISIÓ, RECORDA ALGUNA FRASE O ESLÒGAN?																	
Base: Total mencions	945	11.5	1.2	48.1	1.0	10.7	13.4	6.0	3.3	-	-	-	1.1	.5	1.5	1.6	.1
A la feina cap risc	115	7.8	3.2	59.7	.4	6.9	9.9	6.7	2.0	-	-	-	.2	.5	.9	1.6	-
Els accidents es prevenen o es lamenten	36	18.3	-	58.3	-	5.1	11.7	-	1.5	-	-	-	-	-	-	5.1	-
A la feina risc zero	5	-	-	45.3	-	35.3	-	9.3	-	-	-	-	-	-	10.0	-	-
La seguretat és cosa de tots	14	3.4	3.7	52.0	-	26.0	2.0	13.0	-	-	-	-	-	-	-	-	-
Amb la seguretat / els accidents no s'hi juga	2	-	-	100.0	-	-	-	-	-	-	-	-	-	-	-	-	-
Posa't el casc	8	-	-	73.9	-	-	22.6	-	3.4	-	-	-	-	-	-	-	-
Es podia haver evitat	27	9.8	-	74.5	-	6.9	8.8	-	-	-	-	-	-	-	-	-	-
La seguretat depèn de tu	3	-	-	14.7	14.7	-	14.7	55.8	-	-	-	-	-	-	-	-	-
Protegeix-te per treballar	4	-	-	43.8	43.8	-	-	-	-	-	-	-	-	-	12.4	-	-
Fer-ho una vegada no fa mal, moltes sí	8	6.3	-	71.7	-	-	-	-	-	-	-	-	-	-	-	22.1	-
Som-hi!	1	-	-	100.0	-	-	-	-	-	-	-	-	-	-	-	-	-
A la feina seguretat	6	-	-	95.1	-	-	4.9	-	-	-	-	-	-	-	-	-	-
Treballa però segur	1	-	-	36.4	-	-	63.6	-	-	-	-	-	-	-	-	-	-
La feina ben fet	2	-	-	100.0	-	-	-	-	-	-	-	-	-	-	-	-	-
"Tallo el pas i l'accident evito"	8	-	-	28.0	-	6.9	48.6	10.1	6.4	-	-	-	-	-	-	-	-
A la feina tu ets el primer	1	-	-	-	-	-	-	-	100.0	-	-	-	-	-	-	-	-
Assegura't i assegura els teus treballadors	2	100.0	-	-	-	-	-	-	-	-	-	-	-	-	-	-	-
Altres	17	32.6	-	36.7	-	3.1	10.9	2.9	13.9	-	-	-	-	-	-	-	-
Altres campanyes (trànsit, pirateria, maltractament,...)	5	-	-	9.4	35.6	19.5	35.6	-	-	-	-	-	-	-	-	-	-
No sap	683	12.1	1.1	44.5	.7	11.9	14.4	6.4	3.6	-	-	-	1.5	.6	1.8	1.4	.1

	CANAL DE TELEVISIÓ MÉS HABITUAL																
	TOTAL	TVE1	TVE2	TV3	CANAL 33	TELE 5	ANTENA 3	CUATRO	LA SEXTA	8TV	3/24	ALTRES AUTON. LOCAL	TDI DIGITAL SATÈLIT	ESTRAN- GERS	CAP	NS	NC
TOTAL SENSE PONDERAR	1500	11.5	1.1	44.5	1.0	11.3	15.5	4.9	3.0	.1	.4	.1	2.5	.5	2.1	1.5	.1
TOTAL PONDERAT	1500	10.7	1.4	41.4	1.0	12.6	14.6	6.6	3.4	.0	.5	.0	2.6	.6	2.7	1.8	.0
<b>P10.1.3.1. EN L'ANUNCI DE LA CAMPANYA DE RÀDIO SOBRE ACCIDENTS LABORALS, RECORDA QUÈ ES DEIA?</b>																	
Base: Ha escoltat publicitat a ràdio	188	8.6	-	46.4	-	10.2	15.2	6.6	3.1	-	-	-	2.9	1.5	3.2	2.2	-
A la feina cap risc	7	27.2	-	41.5	-	4.1	-	-	-	-	-	-	-	-	27.2	-	-
Prevenió (es prevenen o es lamenten)	10	-	-	61.2	-	19.4	-	-	19.4	-	-	-	-	-	-	-	-
Els accidents es poden evitar	18	16.1	-	34.4	-	20.6	-	-	2.7	-	-	-	15.8	-	-	10.3	-
Gent plorant / afectada	12	-	-	100.0	-	-	-	-	-	-	-	-	-	-	-	-	-
Mesures que s'han de prendre a la construcció	2	100.0	-	-	-	-	-	-	-	-	-	-	-	-	-	-	-
La responsabilitat és de tots	3	-	-	84.5	-	-	-	-	-	-	-	-	-	-	15.5	-	-
S'ha de portar casc i/o arnesos	1	-	-	100.0	-	-	-	-	-	-	-	-	-	-	-	-	-
Invertir en prevenió és més rentable (a l'empresari)	4	-	-	-	-	50.0	-	50.0	-	-	-	-	-	-	-	-	-
Altres	2	-	-	-	-	22.1	77.9	-	-	-	-	-	-	-	-	-	-
Campanyes que no són de riscos laborals	2	-	-	-	-	-	100.0	-	-	-	-	-	-	-	-	-	-
No sap	127	7.6	-	44.1	-	8.6	19.6	8.3	2.7	-	-	-	2.1	1.9	3.3	1.9	-
No contesta	1	-	-	100.0	-	-	-	-	-	-	-	-	-	-	-	-	-
<b>P10.1.3.2. A MÉS D'AQUEST ANUNCI, EN RECORDA ALGUN ALTRE? QUÈ ES DEIA?</b>																	
Base: No es refereix a la campanya	21	8.7	-	38.4	-	11.1	17.4	8.7	2.3	-	-	-	2.3	2.5	-	8.7	-
Cap més	21	8.7	-	38.4	-	11.1	17.4	8.7	2.3	-	-	-	2.3	2.5	-	8.7	-
<b>P10.1.4. EN RELACIÓ A AQUESTS ANUNCIS SOBRE ACCIDENTS LABORALS A LA RÀDIO, RECORDA ALGUNA FRASE O ESLÒGAN?</b>																	
Base: Ha escoltat publicitat a ràdio	188	8.6	-	46.4	-	10.2	15.2	6.6	3.1	-	-	-	2.9	1.5	3.2	2.2	-
A la feina cap risc	17	10.9	-	52.0	-	12.5	-	-	2.9	-	-	-	10.9	-	10.9	-	-
Els accidents es prevenen o es lamenten	4	-	-	100.0	-	-	-	-	-	-	-	-	-	-	-	-	-
A la feina risc zero	1	-	-	63.6	-	36.4	-	-	-	-	-	-	-	-	-	-	-
La seguretat és cosa de tots	4	-	-	100.0	-	-	-	-	-	-	-	-	-	-	-	-	-
Amb la seguretat / els accidents no s'hi juga	0	-	-	100.0	-	-	-	-	-	-	-	-	-	-	-	-	-
Posa't el casc	0	-	-	100.0	-	-	-	-	-	-	-	-	-	-	-	-	-
Es podia haver evitat	11	-	-	83.3	-	16.7	-	-	-	-	-	-	-	-	-	-	-
La seguretat depèn de tu	2	-	-	-	-	-	100.0	-	-	-	-	-	-	-	-	-	-
Protegeix-te per treballar	2	-	-	-	-	-	100.0	-	-	-	-	-	-	-	-	-	-
Altres	2	-	-	100.0	-	-	-	-	-	-	-	-	-	-	-	-	-
No sap	143	10.1	-	40.7	-	9.1	17.4	8.7	3.7	-	-	-	2.5	2.0	3.0	2.9	-
No contesta	2	-	-	-	-	100.0	-	-	-	-	-	-	-	-	-	-	-

	CANAL DE TELEVISIÓ MÉS HABITUAL																
	TOTAL	TVE1	TVE2	TV3	CANAL 33	TELE 5	ANTENA 3	CUATRO	LA SEXTA	8TV	3/24	ALTRES AUTON. LOCAL	TDI DIGITAL SATÈLIT	ESTRANGERS	CAP	NS	NC
TOTAL SENSE PONDERAR	1500	11.5	1.1	44.5	1.0	11.3	15.5	4.9	3.0	.1	.4	.1	2.5	.5	2.1	1.5	.1
TOTAL PONDERAT	1500	10.7	1.4	41.4	1.0	12.6	14.6	6.6	3.4	.0	.5	.0	2.6	.6	2.7	1.8	.0
P11. RECORDA HAVER VIST, EN ELS ÚLTIMS MESOS, UN ANUNCI A LA TELEVISIÓ EN EL QUAL ES VEIEN DIVERSOS TREBALLADORS I RESPONSABLES D'UNA FÀBRICA DESOLATS O PLORANT I ON UNES LLETRES IMPRESES RECORDAVEN QUE ELS ACCIDENTS ES PREVENEN O ES LAMENTEN?																	
Base: Total	1500	10.7	1.4	41.4	1.0	12.6	14.6	6.6	3.4	.0	.5	.0	2.6	.6	2.7	1.8	.0
Sí	733	10.0	1.7	55.0	.9	8.3	12.5	4.9	2.7	-	.4	.0	1.0	.3	1.2	1.1	.1
No	737	11.5	1.3	27.8	.9	17.2	17.1	8.0	4.3	.1	.6	-	4.3	.9	4.0	2.0	-
No sap	30	6.1	-	45.2	7.7	1.7	5.9	13.2	-	-	-	-	1.7	-	6.1	12.2	-
P11.1. A QUINS CANALS DE TELEVISIÓ HA VIST AQUEST ANUNCI?																	
Base: Recorda anunci de televisió	733	10.0	1.7	55.0	.9	8.3	12.5	4.9	2.7	-	.4	.0	1.0	.3	1.2	1.1	.1
TVE1	118	43.1	-	30.2	3.1	9.2	7.1	2.0	3.8	-	.4	.2	.8	-	-	-	-
TVE2	7	4.3	-	52.1	-	35.6	-	8.0	-	-	-	-	-	-	-	-	-
TV3	366	3.2	1.5	82.6	1.5	2.3	3.1	2.4	2.1	-	.1	-	.5	-	.6	-	-
Canal 33	13	-	-	85.6	-	-	-	14.4	-	-	-	-	-	-	-	-	-
Tele 5	91	17.5	-	32.3	-	25.7	20.0	3.2	.5	-	-	.3	-	-	-	-	.5
Antena 3	102	9.2	-	31.0	-	16.3	39.8	-	2.8	-	-	.3	-	-	-	-	.5
Cuatro	27	29.2	-	40.0	-	8.6	1.9	19.3	1.0	-	-	-	-	-	-	-	-
La Sexta	11	34.3	-	49.2	-	4.5	-	4.9	7.1	-	-	-	-	-	-	-	-
8TV	1	-	-	100.0	-	-	-	-	-	-	-	-	-	-	-	-	-
Altres canals autonòmics o locals	2	-	100.0	-	-	-	-	-	-	-	-	-	-	-	-	-	-
Tots	10	-	-	82.0	-	-	-	-	-	-	-	-	-	-	-	18.0	-
No sap	179	6.3	1.6	34.4	.4	12.8	18.4	10.9	4.1	-	1.0	-	1.6	1.3	3.7	3.4	-
No contesta	6	-	30.6	-	-	-	38.7	-	-	-	-	-	30.6	-	-	-	-
P11.2. PENSANT EN AQUEST ANUNCI, CREU QUE S'ENTENIA?																	
Base: Recorda anunci de televisió	733	10.0	1.7	55.0	.9	8.3	12.5	4.9	2.7	-	.4	.0	1.0	.3	1.2	1.1	.1
Sí	695	9.5	1.8	55.0	.6	8.4	12.8	5.1	2.8	-	.4	.0	1.1	-	1.3	1.1	-
No	30	21.7	-	46.6	6.2	8.8	7.1	-	-	-	-	-	-	7.9	-	-	1.6
No sap	8	10.1	-	86.2	-	-	3.7	-	-	-	-	-	-	-	-	-	-
P11.3. CREU QUE CRIDAVA L'ATENCIÓ DE LA GENT QUAN EL VEIA A LA TELEVISIÓ?																	
Base: Recorda anunci de televisió	733	10.0	1.7	55.0	.9	8.3	12.5	4.9	2.7	-	.4	.0	1.0	.3	1.2	1.1	.1
Sí	587	9.6	1.8	55.7	.8	7.9	13.4	4.1	3.0	-	.5	.0	.9	-	1.0	1.4	-
No	114	11.9	1.6	52.2	1.6	10.9	8.1	7.0	1.6	-	-	-	.4	2.1	2.1	-	.4
No sap	31	8.5	-	52.8	-	7.5	11.8	11.8	-	-	-	-	5.9	-	1.7	-	-
No contesta	1	100.0	-	-	-	-	-	-	-	-	-	-	-	-	-	-	-

	CANAL DE TELEVISIÓ MÉS HABITUAL																
	TOTAL	TVE1	TVE2	TV3	CANAL 33	TELE 5	ANTENA 3	CUATRO	LA SEXTA	8TV	3/24	ALTRES AUTON. LOCAL	TDI DIGITAL SATÈLIT	ESTRAN- GERS	CAP	NS	NC
TOTAL SENSE PONDERAR	1500	11.5	1.1	44.5	1.0	11.3	15.5	4.9	3.0	.1	.4	.1	2.5	.5	2.1	1.5	.1
TOTAL PONDERAT	1500	10.7	1.4	41.4	1.0	12.6	14.6	6.6	3.4	.0	.5	.0	2.6	.6	2.7	1.8	.0
P11.4. AQUEST ANUNCI LI HA FET PENSAR EN ALGUNA COSA QUE NO S'HAVIA PLANTEJAT MAI EN RELACIÓ ALS ACCIDENTS LABORALS?																	
Base: Recorda anunci de televisió	733	10.0	1.7	55.0	.9	8.3	12.5	4.9	2.7	-	.4	.0	1.0	.3	1.2	1.1	.1
Sí	234	8.3	1.6	47.4	-	9.8	22.6	2.9	2.6	-	1.0	.1	.2	-	.8	2.6	-
No	488	10.2	1.7	59.4	1.3	7.4	7.5	5.9	2.7	-	-	-	1.4	.5	1.3	.4	.1
No sap	10	36.0	-	18.0	-	18.0	18.0	-	-	-	4.8	-	-	-	5.1	-	-
No contesta	0	100.0	-	-	-	-	-	-	-	-	-	-	-	-	-	-	-
P11.5. AQUEST ANUNCI VA AUGMENTAR LA SEVA PREOCUPACIÓ PER LA PREVENCIÓ DELS ACCIDENTS LABORALS?																	
Base: Recorda anunci de televisió	733	10.0	1.7	55.0	.9	8.3	12.5	4.9	2.7	-	.4	.0	1.0	.3	1.2	1.1	.1
Sí	297	14.9	1.4	42.5	.2	9.3	20.3	4.2	2.4	-	1.0	.1	.5	-	1.0	2.0	.2
No	431	6.7	1.8	63.5	1.4	7.7	7.2	5.4	2.9	-	-	-	1.4	.1	1.4	.4	-
No sap	5	-	-	60.8	-	-	-	-	-	-	-	-	-	-	39.2	-	-
P11.6. CREU QUE ÉS ÚTIL PER SENSIBILITZAR SOBRE LA PREVENCIÓ DELS ACCIDENTS LABORALS?																	
Base: Recorda anunci de televisió	733	10.0	1.7	55.0	.9	8.3	12.5	4.9	2.7	-	.4	.0	1.0	.3	1.2	1.1	.1
Sí	635	10.2	1.9	55.4	.7	7.9	13.4	4.6	2.4	-	.5	.0	.7	.3	.7	1.2	.1
No	84	7.5	-	50.7	2.2	9.9	7.3	7.8	5.0	-	-	-	3.4	.6	5.6	-	-
No sap	13	18.4	-	61.2	-	18.2	2.2	-	-	-	-	-	-	-	-	-	-

CANAL DE TELEVISIÓ MÉS HABITUAL																		
TOTAL	TVE1	TVE2	TV3	CANAL 33	TELE 5	ANTENA 3	CUATRO	LA SEXTA	8TV	3/24	ALTRES AUTON. LOCAL	TDI DIGITAL SATÈLIT	ESTRAN- GERS	CAP	NS	NC		
TOTAL SENSE PONDERAR	1500	11.5	1.1	44.5	1.0	11.3	15.5	4.9	3.0	.1	.4	.1	2.5	.5	2.1	1.5	.1	
TOTAL PONDERAT	1500	10.7	1.4	41.4	1.0	12.6	14.6	6.6	3.4	.0	.5	.0	2.6	.6	2.7	1.8	.0	
P12. I RECORDA HAVER SENTIT, EN ELS ÚLTIMS MESOS, UN ANUNCI A LA RÀDIO EN EL QUAL DIVERSES VEUS LAMENTAVEN UN ACCIDENT LABORAL I ES PENEDIEN DESOLATS DE NO HAVER-LO PREVIUNGUT I ON UNA VEU FINAL RECORDAVA QUE ELS ACCIDENTS ES PREVENEN O ES LAMENTEN?																		
Base: Escolta la ràdio	833	10.3	2.0	43.5	1.2	11.6	14.4	6.5	2.7	-	.2	.0	2.3	.9	2.9	1.7	-	
Sí	165	8.6	1.1	44.3	.6	8.2	17.2	7.0	3.8	-	.6	-	4.8	.3	1.1	2.2	-	
No	651	10.2	2.2	43.5	1.4	12.4	14.0	6.5	2.5	-	.1	.0	1.7	1.0	3.4	.9	-	
No sap	17	29.1	-	34.0	-	12.4	-	-	-	-	-	-	-	-	24.6	-	-	
Base: Total	1500	10.7	1.4	41.4	1.0	12.6	14.6	6.6	3.4	.0	.5	.0	2.6	.6	2.7	1.8	.0	
Sí	165	8.6	1.1	44.3	.6	8.2	17.2	7.0	3.8	-	.6	-	4.8	.3	1.1	2.2	-	
No	651	10.2	2.2	43.5	1.4	12.4	14.0	6.5	2.5	-	.1	.0	1.7	1.0	3.4	.9	-	
No escolta la ràdio	667	11.2	.8	38.9	.8	13.8	14.9	6.7	4.3	.1	.8	-	3.1	.3	2.5	1.9	.1	
No sap	17	29.1	-	34.0	-	12.4	-	-	-	-	-	-	-	-	24.6	-	-	
P12.1. A QUINES EMISSORES DE RÀDIO L'HA SENTIT?																		
Base: Recorda anunci de ràdio	165	8.6	1.1	44.3	.6	8.2	17.2	7.0	3.8	-	.6	-	4.8	.3	1.1	2.2	-	
Catalunya Ràdio	49	5.9	-	76.8	-	3.8	1.1	3.8	1.0	-	-	-	7.6	-	-	-	-	
Catalunya Informació	6	4.4	-	95.6	-	-	-	-	-	-	-	-	-	-	-	-	-	
Cadena SER	36	8.8	-	37.4	-	1.4	10.6	16.9	6.6	-	1.4	-	10.3	1.5	5.2	-	-	
Onda Cero	8	23.3	23.3	23.3	-	6.2	17.2	-	6.6	-	-	-	-	-	-	-	-	
RAC 1	22	-	-	89.5	-	-	-	-	2.2	-	-	-	8.3	-	-	-	-	
RAC 105	10	2.7	-	60.1	-	4.7	17.8	-	5.0	-	5.0	-	4.7	-	-	-	-	
Cadena COPE	6	37.4	-	-	-	33.5	29.1	-	-	-	-	-	-	-	-	-	-	
Altres emissores generalistes	8	34.6	-	6.3	-	5.8	9.2	22.1	22.1	-	-	-	-	-	-	-	-	
Altres radiofòrmules musicals	30	14.2	-	17.6	1.6	23.9	41.0	-	1.6	-	-	-	-	-	-	-	-	
No sap	27	3.9	-	27.7	2.0	12.8	30.8	6.9	2.0	-	-	-	-	-	13.9	-	-	
P12.2. PENSANT EN AQUEST ANUNCI, CREU QUE S'ENTENIA?																		
Base: Recorda anunci de ràdio	165	8.6	1.1	44.3	.6	8.2	17.2	7.0	3.8	-	.6	-	4.8	.3	1.1	2.2	-	
Sí	162	8.8	1.1	43.3	.6	8.4	17.6	7.2	3.9	-	.3	-	4.9	.3	1.1	2.3	-	
No	3	-	-	100.0	-	-	-	-	-	-	-	-	-	-	-	-	-	
No sap	1	-	-	51.7	-	-	-	-	-	-	48.3	-	-	-	-	-	-	



	CANAL DE TELEVISIÓ MÉS HABITUAL																
	TOTAL	TVE1	TVE2	TV3	CANAL 33	TELE 5	ANTENA 3	CUATRO	LA SEXTA	8TV	3/24	ALTRES AUTON. LOCAL	TDT DIGITAL SATÈLIT	ESTRAN- GERS	CAP	NS	NC
TOTAL SENSE PONDERAR	1500	11.5	1.1	44.5	1.0	11.3	15.5	4.9	3.0	.1	.4	.1	2.5	.5	2.1	1.5	.1
TOTAL PONDERAT	1500	10.7	1.4	41.4	1.0	12.6	14.6	6.6	3.4	.0	.5	.0	2.6	.6	2.7	1.8	.0
P12.3. CREU QUE CRIDAVA L'ATENCIÓ DE LA GENT QUAN EL SENTIA A LA RÀDIO?																	
Base: Recorda anunci de ràdio	165	8.6	1.1	44.3	.6	8.2	17.2	7.0	3.8	-	.6	-	4.8	.3	1.1	2.2	-
Sí	139	7.6	1.3	43.9	.7	8.3	18.6	5.7	4.5	-	.7	-	4.3	.4	1.3	2.7	-
No	23	14.1	-	49.8	-	8.2	11.6	8.2	-	-	-	-	8.2	-	-	-	-
No sap	4	13.5	-	27.9	-	7.7	-	50.9	-	-	-	-	-	-	-	-	-
P12.4. AQUEST ANUNCI LI HA FET PENSAR EN ALGUNA COSA QUE NO S'HAVIA PLANTEJAT MAI EN RELACIÓ ALS ACCIDENTS LABORALS?																	
Base: Recorda anunci de ràdio	165	8.6	1.1	44.3	.6	8.2	17.2	7.0	3.8	-	.6	-	4.8	.3	1.1	2.2	-
Sí	62	15.0	-	29.9	.8	11.9	24.2	6.0	7.6	-	.8	-	-	.8	-	3.0	-
No	102	4.9	1.8	52.8	.5	6.1	13.2	7.8	1.5	-	-	-	7.8	-	1.8	1.8	-
No sap	2	-	-	68.2	-	-	-	-	-	-	31.8	-	-	-	-	-	-
P12.5. AQUEST ANUNCI VA AUGMENTAR LA SEVA PREOCUPACIÓ PER LA PREVENCIÓ DELS ACCIDENTS LABORALS?																	
Base: Recorda anunci de ràdio	165	8.6	1.1	44.3	.6	8.2	17.2	7.0	3.8	-	.6	-	4.8	.3	1.1	2.2	-
Sí	84	11.6	-	35.9	.6	9.7	21.6	2.2	5.6	-	1.2	-	4.4	.6	2.2	4.4	-
No	81	5.5	2.3	53.1	.6	6.8	12.6	12.0	1.9	-	-	-	5.2	-	-	-	-
P12.6. CREU QUE ÉS ÚTIL PER SENSIBILITZAR SOBRE LA PREVENCIÓ DELS ACCIDENTS LABORALS?																	
Base: Recorda anunci de ràdio	165	8.6	1.1	44.3	.6	8.2	17.2	7.0	3.8	-	.6	-	4.8	.3	1.1	2.2	-
Sí	143	8.1	1.3	47.2	.7	9.2	15.5	5.2	4.0	-	.7	-	3.9	.4	1.3	2.6	-
No	21	9.9	-	25.3	-	2.3	29.5	19.6	2.4	-	-	-	10.9	-	-	-	-
No sap	1	50.0	-	50.0	-	-	-	-	-	-	-	-	-	-	-	-	-

	CANAL DE TELEVISIÓ MÉS HABITUAL																	
	TOTAL	TVE1	TVE2	TV3	CANAL 33	TELE 5	ANTENA 3	CUATRO	LA SEXTA	8TV	3/24	ALTRES AUTON. LOCAL	TDI DIGITAL SATÈLIT	ESTRAN-GERS	CAP	NS	NC	
TOTAL SENSE PONDERAR	1500	11.5	1.1	44.5	1.0	11.3	15.5	4.9	3.0	.1	.4	.1	2.5	.5	2.1	1.5	.1	
TOTAL PONDERAT	1500	10.7	1.4	41.4	1.0	12.6	14.6	6.6	3.4	.0	.5	.0	2.6	.6	2.7	1.8	.0	
P13. RECORDA HAVER VIST, EN ELS ÚLTIMS MESOS, UN ANUNCI A LA TELEVISIÓ EN EL QUAL ES VEIEN PERSONES TREBALLANT (UNS TRANSPORTISTES MANIPULANT CAIXES, UNA PERSONA AMB ORDINADOR, UNA CAIXERA D'UN SUPER,...) ON S'EXPLICAVA LA NECESSITAT DE FER LES COSES BÉ PER EVITAR QUE MALES POSTURES O ACCIONS REPETITIVES A LA FEINA PROVOQUIN DOLORS MUSCULARS?																		
Base: Total	1500	10.7	1.4	41.4	1.0	12.6	14.6	6.6	3.4	.0	.5	.0	2.6	.6	2.7	1.8	.0	
Sí	613	12.1	1.9	50.7	1.1	9.5	14.4	3.8	2.4	-	-	.0	1.5	.1	.5	2.0	-	
No	872	9.4	1.2	35.3	.9	14.5	15.0	8.6	4.2	-	.8	-	3.5	1.0	4.3	1.4	.1	
No sap	13	31.2	-	25.8	3.6	31.5	2.1	-	2.1	3.6	-	-	-	-	-	-	-	
No contesta	2	-	-	-	-	-	-	-	-	-	-	-	-	-	-	100.0	-	
P13.1. A QUINS CANALS DE TELEVISIÓ HA VIST AQUEST ANUNCI?																		
Base: Recorda anunci de televisió	613	12.1	1.9	50.7	1.1	9.5	14.4	3.8	2.4	-	-	.0	1.5	.1	.5	2.0	-	
TVE1	103	39.3	-	28.0	1.8	8.6	14.0	4.1	-	-	-	.3	.5	-	1.8	1.8	-	
TVE2	10	21.3	-	47.6	-	23.4	7.7	-	-	-	-	-	-	-	-	-	-	
TV3	272	5.7	2.0	82.6	.7	1.9	3.2	1.7	.7	-	-	-	1.5	-	-	-	-	
Canal 33	13	21.1	-	49.6	14.7	-	-	14.7	-	-	-	-	-	-	-	-	-	
Tele 5	100	13.2	-	23.6	-	36.7	17.4	1.0	3.7	-	-	.3	2.3	-	1.8	-	-	
Antena 3	104	7.1	-	18.8	.5	24.1	43.7	1.0	2.3	-	-	.3	2.3	-	-	-	-	
Cuatro	17	15.7	-	30.9	-	16.7	6.0	30.7	-	-	-	-	-	-	-	-	-	
La Sexta	9	40.4	-	37.4	-	19.1	3.1	-	-	-	-	-	-	-	-	-	-	
8TV	1	-	-	100.0	-	-	-	-	-	-	-	-	-	-	-	-	-	
BTV	0	-	-	100.0	-	-	-	-	-	-	-	-	-	-	-	-	-	
Altres canals autonòmics o locals	1	-	-	100.0	-	-	-	-	-	-	-	-	-	-	-	-	-	
Tots	5	-	-	57.0	-	-	5.6	-	-	-	-	-	-	-	-	37.3	-	
No sap	165	12.0	2.6	37.1	1.4	10.2	16.0	6.7	5.1	-	-	-	2.6	.3	.9	5.3	-	
No contesta	4	-	50.0	-	-	-	50.0	-	-	-	-	-	-	-	-	-	-	
P13.2. PENSANT EN AQUEST ANUNCI, CREU QUE S'ENTENIA?																		
Base: Recorda anunci de televisió	613	12.1	1.9	50.7	1.1	9.5	14.4	3.8	2.4	-	-	.0	1.5	.1	.5	2.0	-	
Sí	595	11.9	2.0	51.1	1.1	9.4	14.5	3.3	2.4	-	-	.0	1.5	.1	.6	2.1	-	
No	14	9.2	-	35.9	-	15.2	13.2	26.4	-	-	-	-	-	-	-	-	-	
No sap	3	69.4	-	30.6	-	-	-	-	-	-	-	-	-	-	-	-	-	
P13.3. CREU QUE CRIDAVA L'ATENCIÓ DE LA GENT QUAN EL VEIA A LA TELEVISIÓ?																		
Base: Recorda anunci de televisió	613	12.1	1.9	50.7	1.1	9.5	14.4	3.8	2.4	-	-	.0	1.5	.1	.5	2.0	-	
Sí	490	11.3	2.0	53.3	1.3	8.8	14.0	2.7	2.9	-	-	.1	1.1	.1	.1	2.4	-	
No	106	14.7	1.8	40.7	-	10.5	18.0	8.7	.5	-	-	-	1.8	-	2.7	.7	-	
No sap	17	20.0	-	37.4	-	22.7	3.1	5.9	-	-	-	-	10.8	-	-	-	-	

	CANAL DE TELEVISIÓ MÉS HABITUAL																
	TOTAL	TVE1	TVE2	TV3	CANAL 33	TELE 5	ANTENA 3	CUATRO	LA SEXTA	8TV	3/24	ALTRES AUTON. LOCAL	TDI DIGITAL SATÈLIT	ESTRAN- GERS	CAP	NS	NC
TOTAL SENSE PONDERAR	1500	11.5	1.1	44.5	1.0	11.3	15.5	4.9	3.0	.1	.4	.1	2.5	.5	2.1	1.5	.1
TOTAL PONDERAT	1500	10.7	1.4	41.4	1.0	12.6	14.6	6.6	3.4	.0	.5	.0	2.6	.6	2.7	1.8	.0
P13.4. AQUEST ANUNCI LI HA FET PENSAR EN ALGUNA COSA QUE NO S'HAVIA PLANTEJAT MAI EN RELACIÓ ALS DOLORS MUSCULARS QUE PODEN PROVOCAR ALGUNES FEINES?																	
Base: Recorda anunci de televisió	613	12.1	1.9	50.7	1.1	9.5	14.4	3.8	2.4	-	-	.0	1.5	.1	.5	2.0	-
Sí	342	12.6	2.3	47.4	.5	11.4	16.7	3.1	1.8	-	-	.1	1.5	.2	.1	2.3	-
No	267	11.7	1.4	55.5	1.8	7.2	10.9	4.1	3.2	-	-	-	1.6	-	1.1	1.7	-
No sap	4	-	-	-	-	-	53.5	46.5	-	-	-	-	-	-	-	-	-
P13.5. AQUEST ANUNCI VA AUGMENTAR LA SEVA PREOCUPACIÓ PER LES CONDICIONS DE SEGURETAT I DE SALUT A LA FEINA?																	
Base: Recorda anunci de televisió	613	12.1	1.9	50.7	1.1	9.5	14.4	3.8	2.4	-	-	.0	1.5	.1	.5	2.0	-
Sí	307	14.3	1.4	45.9	.9	12.8	17.7	2.7	2.6	-	-	.1	.5	.2	.2	.8	-
No	304	9.8	2.4	55.7	1.2	5.9	11.2	5.0	2.2	-	-	-	2.5	-	.9	3.1	-
No sap	2	25.9	-	25.9	-	24.1	-	-	-	-	-	-	-	-	-	24.1	-
P13.6. CREU QUE ÉS ÚTIL PER SENSIBILITZAR SOBRE LES PRECAUCIONS QUE CAL PRENDRE A LA FEINA PER AUGMENTAR LA SEGURETAT I EVITAR DANYS A LA SALUT?																	
Base: Recorda anunci de televisió	613	12.1	1.9	50.7	1.1	9.5	14.4	3.8	2.4	-	-	.0	1.5	.1	.5	2.0	-
Sí	556	12.3	2.1	50.1	1.2	10.1	14.6	3.5	2.2	-	-	.1	1.7	.1	.3	1.8	-
No	56	10.9	-	55.4	-	2.8	12.8	6.7	4.2	-	-	-	-	-	3.3	3.8	-
No sap	2	-	-	67.4	-	-	-	-	-	-	-	-	-	-	-	32.6	-

	CANAL DE TELEVISIÓ MÉS HABITUAL																
	TOTAL	TVE1	TVE2	TV3	CANAL 33	TELE 5	ANTENA 3	CUATRO	LA SEXTA	8TV	3/24	ALTRES AUTON. LOCAL	TDI DIGITAL SATÈLIT	ESTRAN- GERS	CAP	NS	NC
TOTAL SENSE PONDERAR	1500	11.5	1.1	44.5	1.0	11.3	15.5	4.9	3.0	.1	.4	.1	2.5	.5	2.1	1.5	.1
TOTAL PONDERAT	1500	10.7	1.4	41.4	1.0	12.6	14.6	6.6	3.4	.0	.5	.0	2.6	.6	2.7	1.8	.0
P14. RECORDA DE QUINA ENTITAT EREN AQUESTS ANUNCIS? QUI ELS FEIA?																	
Base: Recorda algun dels anuncis	986	10.8	1.4	49.4	.7	9.9	14.5	5.0	3.1	-	.3	.0	1.6	.3	1.1	1.8	.0
Administració central / Govern d'Espanya (Ministeris, etc.)	160	16.1	1.5	39.1	1.2	10.6	14.0	8.4	4.4	-	1.2	-	1.5	.3	.6	1.2	-
Generalitat de Catalunya	205	2.5	1.8	70.1	1.8	3.7	6.6	5.8	1.4	-	-	-	3.3	.3	.9	1.8	-
Departament de Treball de la Generalitat	52	13.8	3.5	63.5	-	5.0	3.5	3.5	-	-	-	-	-	-	7.1	-	-
Altres departaments de la Generalitat de Catalunya	11	19.7	-	58.4	-	4.8	17.1	-	-	-	-	-	-	-	-	-	-
Ajuntament de Barcelona	2	-	-	100.0	-	-	-	-	-	-	-	-	-	-	-	-	-
Altres	1	-	-	100.0	-	-	-	-	-	-	-	-	-	-	-	-	-
No sap	549	12.0	1.1	43.0	.2	12.8	18.2	4.0	3.7	-	.2	.1	1.3	.3	.9	2.3	.1
No contesta	6	-	-	45.5	-	-	54.5	-	-	-	-	-	-	-	-	-	-
P14.1. I CONCRETAMENT, DE QUIN DEPARTAMENT O CONSELLERIA DE LA GENERALITAT EREN?																	
Base: Ha esmentat Generalitat de Catalunya	205	2.5	1.8	70.1	1.8	3.7	6.6	5.8	1.4	-	-	-	3.3	.3	.9	1.8	-
Treball	106	1.9	1.8	72.4	3.5	4.5	3.5	5.7	-	-	-	-	2.7	.5	-	3.5	-
Presidència	0	-	-	100.0	-	-	-	-	-	-	-	-	-	-	-	-	-
Acció Social i Ciutadana	3	-	53.5	46.5	-	-	-	-	-	-	-	-	-	-	-	-	-
Economia i Finances	0	-	-	100.0	-	-	-	-	-	-	-	-	-	-	-	-	-
Innovació, Universitats i Empresa	1	-	-	65.2	-	-	-	-	-	-	-	-	34.8	-	-	-	-
Medi Ambient i Habitatge	0	-	-	-	-	-	100.0	-	-	-	-	-	-	-	-	-	-
Salut	18	2.9	-	63.2	-	-	2.9	20.7	-	-	-	-	10.3	-	-	-	-
Altres	0	-	-	100.0	-	-	-	-	-	-	-	-	-	-	-	-	-
No sap	74	3.6	-	69.8	-	3.2	11.7	2.9	3.9	-	-	-	2.5	-	2.5	-	-
No contesta	1	-	-	50.0	-	50.0	-	-	-	-	-	-	-	-	-	-	-
ENTITAT REALITZADORA DELS ANUNCIS																	
Base: Recorda algun dels anuncis	986	10.8	1.4	49.4	.7	9.9	14.5	5.0	3.1	-	.3	.0	1.6	.3	1.1	1.8	.0
Administració central / Govern d'Espanya (Ministeris, etc.)	160	16.1	1.5	39.1	1.2	10.6	14.0	8.4	4.4	-	1.2	-	1.5	.3	.6	1.2	-
Generalitat de Catalunya	75	3.5	-	69.6	-	3.8	11.6	2.8	3.8	-	-	-	2.5	-	2.5	-	-
Departament de Treball de la Generalitat	158	5.9	2.3	69.5	2.3	4.7	3.5	5.0	-	-	-	-	1.8	.3	2.3	2.3	-
Altres departaments de la Generalitat de Catalunya	35	7.7	5.4	60.3	-	1.5	8.3	10.7	-	-	-	-	6.2	-	-	-	-
Ajuntament de Barcelona	2	-	-	100.0	-	-	-	-	-	-	-	-	-	-	-	-	-
Altres	1	-	-	100.0	-	-	-	-	-	-	-	-	-	-	-	-	-
No sap	549	12.0	1.1	43.0	.2	12.8	18.2	4.0	3.7	-	.2	.1	1.3	.3	.9	2.3	.1
No contesta	6	-	-	45.5	-	-	54.5	-	-	-	-	-	-	-	-	-	-

## CANAL DE TELEVISIÓ MÉS HABITUAL

TOTAL	TVE1	TVE2	TV3	CANAL 33	TELE 5	ANTENA 3	CUATRO	LA SEXTA	8TV	3/24	ALTRES AUTON. LOCAL	TDI DIGITAL SATÈLIT	ESTRAN- GERS	CAP	NS	NC	
TOTAL SENSE PONDERAR	1500	11.5	1.1	44.5	1.0	11.3	15.5	4.9	3.0	.1	.4	.1	2.5	.5	2.1	1.5	.1
TOTAL PONDERAT	1500	10.7	1.4	41.4	1.0	12.6	14.6	6.6	3.4	.0	.5	.0	2.6	.6	2.7	1.8	.0

P15. ARA LI LLEGIRÉ UN SEGUIT DE FRASES RELACIONADES AMB AQUESTS ANUNCIS. M'AGRADARIA QUE VOSTÈ EM DIGUÉS SI HI ESTÀ TOTALMENT D'ACORD, D'ACORD, NI D'ACORD NI EN DESACORD, EN DESACORD O TOTALMENT EN DESACORD:

## P15.1. INDIQUEN QUE ELS ACCIDENTS LABORALS ES PODEN EVITAR

Base: Recorda algun dels anuncis	986	10.8	1.4	49.4	.7	9.9	14.5	5.0	3.1	-	.3	.0	1.6	.3	1.1	1.8	.0
Totalment d'acord	293	7.5	.8	51.5	.2	10.1	15.8	6.3	4.5	-	-	-	1.9	-	.8	.6	-
D'acord	623	12.1	1.9	48.1	.7	9.8	14.4	4.4	2.7	-	.4	.0	1.4	.4	1.1	2.6	.1
Ni d'acord ni en desacord	21	25.6	-	43.5	-	15.5	13.1	2.4	-	-	-	-	-	-	-	-	-
En desacord	46	6.8	-	55.5	4.0	9.1	6.8	6.2	1.1	-	1.1	-	4.0	1.1	4.0	-	-
Totalment en desacord	1	51.7	-	-	-	-	48.3	-	-	-	-	-	-	-	-	-	-
No sap	1	-	-	-	-	-	100.0	-	-	-	-	-	-	-	-	-	-
No contesta	2	-	-	100.0	-	-	-	-	-	-	-	-	-	-	-	-	-

## P15.2. INDIQUEN QUE EL PRINCIPAL RESPONSABLE DE LA SEGURETAT EN EL TREBALL ÉS L'EMPRESARI

Base: Recorda algun dels anuncis	986	10.8	1.4	49.4	.7	9.9	14.5	5.0	3.1	-	.3	.0	1.6	.3	1.1	1.8	.0
Totalment d'acord	85	14.0	2.2	44.3	-	12.1	21.0	.6	5.0	-	-	.3	.6	-	-	-	-
D'acord	340	9.9	1.6	47.3	.3	12.9	14.2	5.0	2.2	-	-	-	2.2	.7	1.1	2.6	.1
Ni d'acord ni en desacord	175	12.1	-	56.1	.2	8.4	11.5	3.2	4.2	-	.3	-	1.3	-	1.6	1.1	-
En desacord	345	10.3	1.9	48.1	1.6	8.3	14.9	5.7	3.3	-	.7	-	1.6	.2	1.4	2.1	-
Totalment en desacord	38	7.7	-	64.9	-	-	9.9	16.2	-	-	-	-	1.3	-	-	-	-
No sap	3	35.0	-	-	-	10.0	36.3	18.8	-	-	-	-	-	-	-	-	-
No contesta	0	-	-	-	-	-	100.0	-	-	-	-	-	-	-	-	-	-

## P15.3. EXPLIQUEN ALGUNA COSA NOVA

Base: Recorda algun dels anuncis	986	10.8	1.4	49.4	.7	9.9	14.5	5.0	3.1	-	.3	.0	1.6	.3	1.1	1.8	.0
Totalment d'acord	30	8.8	1.7	48.1	-	8.8	16.7	1.7	14.0	-	-	-	-	-	-	-	-
D'acord	333	13.5	1.8	45.1	.1	9.3	20.0	4.1	2.0	-	.1	-	1.2	.7	.7	1.1	-
Ni d'acord ni en desacord	110	7.0	1.7	62.6	1.7	8.7	8.1	3.4	1.7	-	-	.3	5.0	-	-	-	-
En desacord	431	9.2	1.3	48.1	.9	11.9	11.6	6.7	3.5	-	.6	-	1.6	.1	1.2	3.3	.1
Totalment en desacord	57	8.2	-	61.3	.9	3.6	18.6	-	4.1	-	-	-	-	-	3.2	-	-
No sap	22	29.7	-	39.8	-	5.7	6.7	9.7	-	-	-	-	-	-	8.4	-	-
No contesta	2	-	-	79.1	-	-	-	20.9	-	-	-	-	-	-	-	-	-

	CANAL DE TELEVISIÓ MÉS HABITUAL																
	TOTAL	TVE1	TVE2	TV3	CANAL 33	TELE 5	ANTENA 3	CUATRO	LA SEXTA	8TV	3/24	ALTRES AUTON. LOCAL	TDT DIGITAL SATÈLIT	ESTRAN- GERS	CAP	NS	NC
TOTAL SENSE PONDERAR	1500	11.5	1.1	44.5	1.0	11.3	15.5	4.9	3.0	.1	.4	.1	2.5	.5	2.1	1.5	.1
TOTAL PONDERAT	1500	10.7	1.4	41.4	1.0	12.6	14.6	6.6	3.4	.0	.5	.0	2.6	.6	2.7	1.8	.0
<b>P15.4. ES DIRIGEIXEN ALS TREBALLADORS</b>																	
Base: Recorda algun dels anuncis	986	10.8	1.4	49.4	.7	9.9	14.5	5.0	3.1	-	.3	.0	1.6	.3	1.1	1.8	.0
Totalment d'acord	163	13.3	1.5	45.9	-	10.9	16.8	6.2	4.0	-	.3	-	-	-	-	1.1	-
D'acord	655	10.9	1.2	50.8	1.0	9.2	13.1	4.3	3.1	-	.3	-	2.1	.4	1.1	2.4	.1
Ni d'acord ni en desacord	66	2.8	2.8	43.5	-	9.2	19.2	12.0	2.0	-	.7	-	1.2	-	5.6	.7	-
En desacord	83	10.5	2.2	51.6	-	13.3	15.5	3.5	2.2	-	-	-	-	.6	-	-	-
Totalment en desacord	14	-	-	43.4	-	15.1	26.3	-	-	-	-	2.0	13.1	-	-	-	-
No sap	5	50.3	-	39.1	-	10.5	-	-	-	-	-	-	-	-	-	-	-
<b>P15.5. ES DIRIGEIXEN A LA SOCIETAT EN GENERAL</b>																	
Base: Recorda algun dels anuncis	986	10.8	1.4	49.4	.7	9.9	14.5	5.0	3.1	-	.3	.0	1.6	.3	1.1	1.8	.0
Totalment d'acord	203	4.4	2.1	49.8	.2	13.4	15.8	6.4	3.1	-	-	-	.9	.3	.9	2.7	-
D'acord	664	12.1	1.5	49.7	1.0	9.3	13.9	4.8	2.9	-	.4	.0	1.6	.3	1.0	1.5	.1
Ni d'acord ni en desacord	49	18.8	-	50.4	-	1.6	13.9	1.0	4.8	-	1.0	-	3.8	-	3.8	1.0	-
En desacord	60	11.0	-	51.1	-	9.6	15.1	3.6	3.9	-	-	-	-	.9	1.6	3.1	-
Totalment en desacord	2	-	-	-	-	-	-	100.0	-	-	-	-	-	-	-	-	-
No sap	8	9.9	-	6.3	-	30.0	30.0	-	-	-	-	-	23.8	-	-	-	-
<b>P15.6. ES DIRIGEIXEN ALS EMPRESARIS</b>																	
Base: Recorda algun dels anuncis	986	10.8	1.4	49.4	.7	9.9	14.5	5.0	3.1	-	.3	.0	1.6	.3	1.1	1.8	.0
Totalment d'acord	96	10.4	6.3	45.9	.5	9.3	18.1	3.9	.5	-	-	-	4.4	-	-	.5	-
D'acord	513	9.5	1.1	48.2	1.2	10.7	16.2	2.8	3.8	-	.5	.1	1.9	.6	1.3	2.2	-
Ni d'acord ni en desacord	90	10.9	-	65.4	-	5.6	9.1	6.5	.6	-	.5	-	-	-	.6	.9	-
En desacord	247	13.4	1.0	46.7	-	10.3	12.1	9.3	3.0	-	-	-	.2	-	1.7	2.2	.2
Totalment en desacord	32	7.5	-	50.8	-	11.5	11.5	7.4	5.7	-	-	-	5.7	-	-	-	-
No sap	8	27.0	-	62.8	-	-	3.7	-	6.5	-	-	-	-	-	-	-	-
<b>P15.7. ES DIRIGEIXEN ALS DIRECTIUS</b>																	
Base: Recorda algun dels anuncis	986	10.8	1.4	49.4	.7	9.9	14.5	5.0	3.1	-	.3	.0	1.6	.3	1.1	1.8	.0
Totalment d'acord	78	3.8	.7	55.2	.7	7.1	21.0	2.4	6.1	-	-	-	3.1	-	-	-	-
D'acord	461	10.9	2.1	48.3	.5	11.0	15.2	3.9	2.8	-	.1	.1	1.4	.6	.9	2.2	-
Ni d'acord ni en desacord	97	8.7	-	54.0	-	12.3	15.5	.3	3.0	-	2.4	-	-	-	3.8	-	-
En desacord	293	14.2	.6	49.0	.8	7.8	11.5	8.6	2.5	-	-	-	1.9	-	1.0	2.0	.2
Totalment en desacord	35	2.9	5.3	40.7	-	12.3	16.0	10.7	5.3	-	-	-	5.3	-	1.5	-	-
No sap	22	9.3	-	48.6	8.5	12.1	8.4	2.3	2.3	-	-	-	-	-	-	8.5	-
No contesta	1	-	-	100.0	-	-	-	-	-	-	-	-	-	-	-	-	-

	CANAL DE TELEVISIÓ MÉS HABITUAL														CAP	NS	NC	
	TOTAL	TVE1	TVE2	TV3	CANAL 33	TELE 5	ANTENA 3	CUATRO	LA SEXTA	8TV	3/24	ALTRES AUTON. LOCAL	TDI DIGITAL SATÈLIT	ESTRAN-GERS				
TOTAL SENSE PONDERAR	1500	11.5	1.1	44.5	1.0	11.3	15.5	4.9	3.0	.1	.4	.1	2.5	.5	2.1	1.5	.1	
TOTAL PONDERAT	1500	10.7	1.4	41.4	1.0	12.6	14.6	6.6	3.4	.0	.5	.0	2.6	.6	2.7	1.8	.0	
P15.8. SÓN MASSA SUAUS, HAURIEN DE SER MÉS DIRECTES, FORTS, AMB ACCIDENTS MÉS GREUS QUE IMPACTESSIN MÉS																		
Base: Recorda algun dels anuncis	986	10.8	1.4	49.4	.7	9.9	14.5	5.0	3.1	-	.3	.0	1.6	.3	1.1	1.8	.0	
Totalment d'acord	139	11.1	1.3	38.5	-	12.4	22.0	6.3	3.4	-	.4	.2	2.7	-	1.7	-	-	
D'acord	343	14.6	1.8	42.1	.8	11.7	16.5	3.9	2.3	-	.7	-	1.4	.7	.8	2.8	-	
Ni d'acord ni en desacord	108	2.7	1.7	56.2	-	13.2	17.0	3.4	1.7	-	-	-	.5	-	1.7	1.7	-	
En desacord	330	10.2	1.1	57.4	1.3	7.2	9.2	6.3	4.0	-	-	-	.4	.2	.7	2.0	.1	
Totalment en desacord	51	7.3	1.0	62.9	-	2.0	8.8	1.6	4.7	-	-	-	11.8	-	-	-	-	
No sap	16	3.4	-	45.8	-	9.7	15.5	11.9	1.8	-	-	-	-	-	11.9	-	-	
P15.9. FOMENTEN EL DEBAT SOCIAL SOBRE LA SEGURETAT EN EL TREBALL																		
Base: Recorda algun dels anuncis	986	10.8	1.4	49.4	.7	9.9	14.5	5.0	3.1	-	.3	.0	1.6	.3	1.1	1.8	.0	
Totalment d'acord	112	10.3	2.1	45.7	-	12.7	20.5	4.0	2.1	-	.5	-	-	-	.5	1.7	-	
D'acord	622	11.4	1.0	49.0	.7	9.9	15.4	4.6	2.8	-	.1	.0	2.1	.4	.8	1.9	-	
Ni d'acord ni en desacord	78	8.2	2.4	60.5	-	6.8	3.4	7.1	3.0	-	2.4	-	.4	-	4.7	.6	.6	
En desacord	130	9.7	2.8	53.9	.4	10.2	6.7	5.3	6.5	-	-	-	.8	.4	.4	3.1	-	
Totalment en desacord	22	10.8	-	33.8	-	3.5	35.0	16.9	-	-	-	-	-	-	-	-	-	
No sap	21	11.1	-	28.8	8.8	11.3	22.5	-	-	-	-	-	8.8	-	8.8	-	-	
P15.10. EL QUE DIUEN SOBRE LA PREVENCIÓ DELS ACCIDENTS LABORALS ÉS REAL																		
Base: Recorda algun dels anuncis	986	10.8	1.4	49.4	.7	9.9	14.5	5.0	3.1	-	.3	.0	1.6	.3	1.1	1.8	.0	
Totalment d'acord	265	10.6	3.0	48.9	.2	10.8	15.9	3.3	3.4	-	-	-	2.1	-	1.8	-	-	
D'acord	642	9.4	.9	49.1	.9	10.1	15.2	5.6	3.3	-	.4	-	1.2	.2	.9	2.8	-	
Ni d'acord ni en desacord	24	12.1	-	61.0	-	7.6	2.3	9.6	-	-	2.0	1.2	2.2	-	2.0	-	-	
En desacord	45	26.5	-	52.4	.6	2.9	5.9	5.3	-	-	-	-	5.3	-	-	-	1.1	
Totalment en desacord	1	37.8	-	62.2	-	-	-	-	-	-	-	-	-	-	-	-	-	
No sap	9	28.7	-	40.2	-	10.7	-	-	-	-	-	-	-	20.3	-	-	-	

	CANAL DE TELEVISIÓ MÉS HABITUAL																
	TOTAL	TVE1	TVE2	TV3	CANAL 33	TELE 5	ANTENA 3	CUATRO	LA SEXTA	8TV	3/24	ALTRES AUTON. LOCAL	TDI DIGITAL SATÈLIT	ESTRAN-GERS	CAP	NS	NC
TOTAL SENSE PONDERAR	1500	11.5	1.1	44.5	1.0	11.3	15.5	4.9	3.0	.1	.4	.1	2.5	.5	2.1	1.5	.1
TOTAL PONDERAT	1500	10.7	1.4	41.4	1.0	12.6	14.6	6.6	3.4	.0	.5	.0	2.6	.6	2.7	1.8	.0
P16. VOSTÈ QUÈ CREU QUE HAURIA D'APARÈIXER EN UN ANUNCI DE TELEVISIÓ DIRIGIT A LA PREVENCIÓ DELS ACCIDENTS LABORALS PERQUÈ FOS EFECTIU? COM HAURIA DE SER? QUE S'HI HAURIA DE DIR?																	
Base: Total	1500	10.7	1.4	41.4	1.0	12.6	14.6	6.6	3.4	.0	.5	.0	2.6	.6	2.7	1.8	.0
Suaus, moderats	12	15.0	-	66.0	-	-	15.0	-	-	-	-	-	4.0	-	-	-	-
Més directe, més impactant, més fort	199	9.9	-	43.5	1.4	12.2	12.4	9.6	2.8	-	-	-	1.1	1.2	5.4	.3	-
Més real, casos reals, testimonis	152	9.7	-	41.8	1.5	15.1	12.2	8.7	8.0	-	-	-	.3	.7	.7	1.2	-
Avisar dels perills i com prevenir-los	49	9.6	-	53.0	-	10.1	9.5	9.2	-	-	3.8	-	1.0	-	-	3.8	-
Ensenyar les conseqüències dels accidents	46	6.9	9.3	43.6	-	11.5	13.2	12.2	1.1	-	1.1	-	-	-	-	1.1	-
Les conseqüències familiars, plors, tocar la fibra sensible	4	24.6	-	68.6	-	-	6.8	-	-	-	-	-	-	-	-	-	-
Comparar abans i després, amb i sense mesures de seguretat	6	-	-	61.3	-	-	38.7	-	-	-	-	-	-	-	-	-	-
Dirigits a tots els sectors d'activitat	20	11.6	-	35.3	-	9.1	11.6	20.9	-	-	-	-	2.4	-	-	9.1	-
Dirigits als treballadors, avisar-los	20	6.5	-	66.1	-	10.6	5.1	-	-	2.4	-	-	9.2	-	-	-	-
El treballador exigint seguretat a l'empresari	19	2.8	-	42.3	9.8	19.7	4.3	11.3	-	-	-	-	9.8	-	-	-	-
Recomanar prudència, responsabilitat, fixar-s'hi	30	14.0	1.8	34.2	-	20.2	22.0	-	6.2	-	-	-	1.6	-	-	-	-
Et pot passar a tu, t'hi jugues la vida	21	-	-	39.4	-	8.9	22.8	8.9	-	-	-	-	8.9	-	8.9	-	2.3
Que no es begui alcohol a l'hora de treballar	2	11.6	-	88.4	-	-	-	-	-	-	-	-	-	-	-	-	-
Dirigir-los tant als empresaris com als treballadors	22	10.4	-	31.9	-	26.0	6.9	8.3	8.3	-	-	-	8.3	-	-	-	-
Dirigits als empresaris, que han de complir les normes	37	6.4	-	66.4	-	5.0	5.8	1.3	5.0	-	-	-	5.0	-	-	5.0	-
Empresaris en situació de risc, patint un accident	7	-	-	7.7	4.1	34.2	54.1	-	-	-	-	-	-	-	-	-	-
Empresaris a la presó	2	-	-	100.0	-	-	-	-	-	-	-	-	-	-	-	-	-
Explicar les sancions que es poden imposar als empresaris	5	-	-	45.3	-	9.5	9.5	-	-	-	-	-	-	35.8	-	-	-
Inspeccions, controls, multes	7	8.0	-	68.6	7.5	-	8.5	-	-	-	-	-	7.5	-	-	-	-
Mesures de seguretat, insistir en la prevenció	60	14.1	3.1	37.2	-	14.5	19.8	7.5	.5	-	-	-	2.6	-	-	.9	-
Insistir en la llei, en la normativa	10	-	-	5.5	-	25.0	25.4	19.5	-	-	-	-	19.5	-	5.2	-	-
Sensibilitzar la gent, a la societat	14	11.5	-	46.7	-	3.6	7.2	3.8	27.2	-	-	-	-	-	-	-	-
Que és cosa de tots	32	5.7	5.7	59.2	-	5.7	6.6	5.7	-	-	-	-	5.7	5.7	-	-	-
Ensenyar accidents	46	2.9	-	41.4	-	22.1	13.7	10.3	3.4	-	1.1	-	-	-	4.0	1.2	-
Centrar-se en les imatges	6	13.3	-	17.6	-	-	4.9	32.1	-	-	-	-	-	-	32.1	-	-



	CANAL DE TELEVISIÓ MÉS HABITUAL																
	TOTAL	TVE1	TVE2	TV3	CANAL 33	TELE 5	ANTENA 3	CUATRO	LA SEXTA	8TV	3/24	ALTRES AUTON. LOCAL	TDI DIGITAL SATÈLIT	ESTRAN- GERS	CAP	NS	NC
TOTAL SENSE PONDERAR	1500	11.5	1.1	44.5	1.0	11.3	15.5	4.9	3.0	.1	.4	.1	2.5	.5	2.1	1.5	.1
TOTAL PONDERAT	1500	10.7	1.4	41.4	1.0	12.6	14.6	6.6	3.4	.0	.5	.0	2.6	.6	2.7	1.8	.0
P16. VOSTÈ QUÈ CREU QUE HAURIA D'APARÈIXER EN UN ANUNCI DE TELEVISIÓ DIRIGIT A LA PREVENCIÓ DELS ACCIDENTS LABORALS PERQUÈ FOS EFECTIU? COM HAURIA DE SER? QUE S'HI HAURIA DE DIR?																	
Base: Total	1500	10.7	1.4	41.4	1.0	12.6	14.6	6.6	3.4	.0	.5	.0	2.6	.6	2.7	1.8	.0
Donar dades, estadístiques d'accidents	7	-	-	35.6	-	28.2	-	-	8.0	-	-	-	28.2	-	-	-	-
Informar, insistir en la formació	32	34.1	8.1	26.8	1.6	10.7	7.3	-	5.7	-	-	-	-	-	-	5.7	-
Compromís de les Administracions, polítics	1	100.0	-	-	-	-	-	-	-	-	-	-	-	-	-	-	-
Bons hàbits posturals	9	43.2	-	11.0	-	25.8	20.1	-	-	-	-	-	-	-	-	-	-
Fer més anuncis	21	10.1	8.8	25.9	-	17.6	17.6	-	8.8	-	-	-	2.3	-	-	8.8	-
Ja estan bé com estan	84	8.5	2.2	49.9	2.2	9.0	14.3	4.4	5.0	-	-	-	-	-	2.2	2.2	-
Els anuncis no serveixen, no n'hi ha prou	43	11.2	-	42.4	4.4	10.0	6.2	13.1	1.2	-	-	-	6.7	-	4.4	.7	-
Altres	25	7.5	7.5	55.6	-	1.1	14.9	7.5	2.0	-	-	-	2.0	-	-	2.1	-
No sap	441	12.1	1.1	35.9	.7	13.1	19.0	4.4	2.8	-	1.0	.1	3.2	.4	4.3	2.0	-
No contesta	10	22.7	-	32.3	-	-	27.3	-	-	-	-	-	-	-	-	17.7	-
P17. I CONCRETAMENT, ENTRE LES OPCIONS QUE LI LLEGIRÉ A CONTINUACIÓ, QUINA CREU QUE SERIA MILLOR PER FER UN ANUNCI DE TELEVISIÓ SOBRE PREVENCIÓ D'ACCIDENTS LABORALS?																	
Base: Total	1500	10.7	1.4	41.4	1.0	12.6	14.6	6.6	3.4	.0	.5	.0	2.6	.6	2.7	1.8	.0
Imatges d'empresaris i treballadors i que es parli sobre l'existència de riscos	401	11.2	1.2	47.6	.1	10.4	11.6	4.4	2.5	-	.6	-	3.1	-	3.5	3.8	.1
Uns treballadors a la feina en situació de risc	246	12.6	1.0	41.6	.8	9.8	15.3	8.6	4.8	-	-	.1	1.3	.2	3.2	.8	-
Uns treballadors a la feina que pateixin accidents lleus presentat de forma suau	195	8.6	.3	38.9	.5	17.0	14.3	11.0	3.1	-	.9	-	2.4	.3	1.2	1.5	-
Uns treballadors a la feina patint accidents greus o mortals presentat de forma crua i directa	577	10.2	2.1	37.3	1.6	14.5	17.4	6.5	3.9	.1	.5	-	2.0	1.0	2.1	.7	-
Altres	41	10.7	4.5	46.5	4.5	1.2	10.3	1.2	1.3	-	-	-	13.5	4.5	1.2	.7	-
No sap	36	12.8	-	47.3	-	14.7	6.8	-	-	-	-	-	6.7	-	10.4	1.4	-
No contesta	4	-	-	40.2	12.5	-	-	-	-	-	-	-	-	-	-	47.3	-

	CANAL DE TELEVISIÓ MÉS HABITUAL																
	TOTAL	TVE1	TVE2	TV3	CANAL 33	TELE 5	ANTENA 3	CUATRO	LA SEXTA	8TV	3/24	ALTRES AUTON. LOCAL	TDI DIGITAL SATÈLIT	ESTRAN- GERS	CAP	NS	NC
TOTAL SENSE PONDERAR	1500	11.5	1.1	44.5	1.0	11.3	15.5	4.9	3.0	.1	.4	.1	2.5	.5	2.1	1.5	.1
TOTAL PONDERAT	1500	10.7	1.4	41.4	1.0	12.6	14.6	6.6	3.4	.0	.5	.0	2.6	.6	2.7	1.8	.0
P18. VOSTÈ CONSIDERA QUE ELS ACCIDENTS LABORALS SÓN UN PROBLEMA SOCIAL MOLT, BASTANT, POC O GENS GREU?																	
Base: Total	1500	10.7	1.4	41.4	1.0	12.6	14.6	6.6	3.4	.0	.5	.0	2.6	.6	2.7	1.8	.0
Molt greu	524	11.9	.2	39.9	.4	11.2	14.6	8.4	4.6	-	.1	-	1.6	1.4	3.4	2.3	-
Bastant greu	880	10.3	2.3	43.1	1.2	13.3	14.0	6.2	2.9	.1	.7	.0	2.8	-	1.6	1.5	.1
Poc greu	79	9.2	.4	37.7	2.3	12.3	22.4	-	1.4	-	.7	-	7.7	-	3.6	2.3	-
Gens greu	9	-	-	5.8	-	26.5	-	5.8	-	-	-	-	-	-	61.9	-	-
No sap	8	3.5	-	39.8	-	-	23.4	-	-	-	-	-	9.7	23.4	-	-	-
P19. QUI CREU QUE ÉS EL PRINCIPAL RESPONSABLE DELS ACCIDENTS LABORALS?																	
Base: Total	1500	10.7	1.4	41.4	1.0	12.6	14.6	6.6	3.4	.0	.5	.0	2.6	.6	2.7	1.8	.0
Els treballadors	264	9.6	1.6	40.2	2.3	12.7	15.8	7.8	2.7	-	.7	-	2.4	.7	1.6	1.8	-
L'empresari, els directius, encarregats	487	11.6	.5	35.4	.9	14.8	17.1	5.8	3.4	.1	.5	-	3.3	.9	4.0	1.6	.1
L'Administració	47	12.9	-	35.2	1.0	19.0	3.9	20.8	3.9	-	-	-	2.2	-	1.0	-	-
Empresaris i treballadors	325	8.5	1.9	48.3	-	9.2	15.5	5.5	6.2	-	-	-	1.6	.7	.9	1.6	-
L'Administració i els empresaris	19	8.2	-	44.0	-	-	35.1	9.9	-	-	-	-	-	-	-	2.8	-
L'Administració, els treballadors i els empresaris	4	12.5	-	33.6	-	-	6.3	6.3	-	-	-	-	-	-	41.4	-	-
Cadascú és responsable de si mateix	30	16.0	-	23.3	-	21.6	20.5	1.7	1.8	-	-	-	2.6	-	12.6	-	-
Compartida	7	31.0	-	35.0	-	-	-	-	26.9	-	-	-	-	-	7.1	-	-
La societat, la gent	10	9.7	17.7	15.0	4.7	17.7	-	17.7	-	-	-	-	-	-	17.7	-	-
De tots	147	6.2	2.3	49.5	2.5	14.6	11.9	4.8	1.6	-	-	-	2.5	-	.7	3.4	-
Depèn	16	26.5	-	52.7	-	4.8	9.4	3.3	3.3	-	-	-	-	-	-	-	-
El sistema econòmic, laboral	2	-	-	77.9	-	-	22.1	-	-	-	-	-	-	-	-	-	-
Falta de formació, imprudència	39	5.5	-	58.7	-	7.4	1.3	10.9	-	-	-	.7	9.5	-	6.1	-	-
Les condicions laborals, precarietat, subcontractació	19	20.0	-	34.3	-	10.0	4.2	1.5	-	-	10.0	-	10.0	-	-	10.0	-
Falta de prevenció, de control	16	32.3	11.3	42.1	-	11.3	-	-	-	-	-	-	-	3.0	-	-	-
Les presses	4	21.0	-	50.4	-	14.3	-	-	-	-	-	-	-	-	14.3	-	-
Altres	10	24.5	-	51.1	-	19.1	-	-	-	-	-	-	5.4	-	-	-	-
No sap	49	13.5	3.8	41.4	-	8.5	16.0	11.4	-	-	1.1	-	.6	-	3.8	-	-
No contesta	5	-	-	50.0	-	-	-	-	-	-	10.5	-	-	-	-	39.5	-

	CANAL DE TELEVISIÓ MÉS HABITUAL																
	TOTAL	TVE1	TVE2	TV3	CANAL 33	TELE 5	ANTENA 3	CUATRO	LA SEXTA	8TV	3/24	ALTRES AUTON. LOCAL	TDI DIGITAL SATÈLIT	ESTRAN- GERS	CAP	NS	NC
TOTAL SENSE PONDERAR	1500	11.5	1.1	44.5	1.0	11.3	15.5	4.9	3.0	.1	.4	.1	2.5	.5	2.1	1.5	.1
TOTAL PONDERAT	1500	10.7	1.4	41.4	1.0	12.6	14.6	6.6	3.4	.0	.5	.0	2.6	.6	2.7	1.8	.0
P20. I CONCRETAMENT, ENTRE ELS TREBALLADORS, ELS EMPRESARIS I L'ADMINISTRACIÓ, QUI CREU QUE ÉS MÉS RESPONSABLE?																	
Base: Total	1500	10.7	1.4	41.4	1.0	12.6	14.6	6.6	3.4	.0	.5	.0	2.6	.6	2.7	1.8	.0
Els treballadors	270	6.1	.8	43.8	1.4	12.9	16.2	6.9	4.8	-	-	-	1.8	.9	2.8	1.7	-
Els empresaris	465	11.0	.2	42.8	1.0	11.4	14.4	7.4	3.2	-	.4	-	2.6	.4	3.4	1.8	-
L'Administració	413	12.7	2.8	30.8	1.0	15.5	18.2	8.4	2.5	.1	.3	.1	3.3	.6	2.1	1.6	.1
Tots	272	12.0	2.5	51.0	.9	9.1	8.1	3.1	3.1	-	.9	-	2.9	.9	2.9	2.7	-
Els empresaris i l'Administració	16	6.2	-	59.7	-	22.7	-	-	11.3	-	-	-	-	-	-	-	-
Els empresaris i els treballadors	32	5.7	-	44.0	-	11.5	20.3	1.5	8.2	-	5.7	-	3.0	-	-	-	-
Altres	7	25.8	-	29.8	-	33.2	7.3	3.9	-	-	-	-	-	-	-	-	-
Ningú	2	-	-	100.0	-	-	-	-	-	-	-	-	-	-	-	-	-
No sap	21	12.3	-	44.9	-	10.8	20.9	8.7	-	-	-	-	-	-	2.5	-	-
No contesta	1	-	-	100.0	-	-	-	-	-	-	-	-	-	-	-	-	-
P21. CREU QUE SÓN NECESSÀRIES LES CAMPANYES DE SENSIBILITZACIÓ PER PREVENIR ELS ACCIDENTS A LA FEINA?																	
Base: Total	1500	10.7	1.4	41.4	1.0	12.6	14.6	6.6	3.4	.0	.5	.0	2.6	.6	2.7	1.8	.0
Sí	1359	10.7	1.6	41.8	.8	13.1	15.2	6.3	3.4	.0	.5	.0	2.1	.4	2.4	1.6	.0
No	130	10.7	-	39.0	1.8	6.7	9.9	9.9	2.3	-	-	-	8.1	2.8	5.4	3.4	-
Indiferent	4	-	-	21.4	-	51.4	-	-	-	-	-	-	13.6	-	13.6	-	-
No sap	7	11.4	-	25.3	26.2	-	4.0	-	26.2	-	-	-	6.9	-	-	-	-
P22. I CREU QUE SÓN ÚTILS?																	
Base: Total	1500	10.7	1.4	41.4	1.0	12.6	14.6	6.6	3.4	.0	.5	.0	2.6	.6	2.7	1.8	.0
Sí	1193	11.1	1.6	40.8	.7	13.6	15.7	6.0	3.4	.0	.4	.0	2.1	.6	2.1	1.8	.0
No	235	10.0	1.0	41.6	1.9	9.4	9.4	9.0	3.4	-	.8	-	5.9	.8	5.8	1.1	-
Indiferent	14	3.8	-	46.2	-	2.0	34.5	13.4	-	-	-	-	-	-	-	-	-
No sap	56	7.1	.5	52.2	4.2	6.9	8.5	6.6	4.2	-	-	-	-	.9	4.2	4.7	-
No contesta	2	-	-	100.0	-	-	-	-	-	-	-	-	-	-	-	-	-
P23. CREU QUE DE FORMA GENERAL ES COMPLEIX LA LEGISLACIÓ SOBRE RISCOS LABORALS A LES EMPRESES I LLOCS DE TREBALL DE CATALUNYA?																	
Base: Total	1500	10.7	1.4	41.4	1.0	12.6	14.6	6.6	3.4	.0	.5	.0	2.6	.6	2.7	1.8	.0
Sí	550	7.9	1.9	43.1	1.3	14.6	14.0	5.9	2.9	-	.4	.1	2.9	.7	1.6	2.7	.1
No	831	12.7	1.1	40.0	.9	12.0	14.3	7.4	3.7	.1	.5	-	2.2	.6	2.9	1.4	-
No sap	5	-	-	11.0	-	5.5	10.4	-	-	-	-	-	73.1	-	-	-	-
No contesta	114	9.8	1.6	45.0	-	6.7	20.3	4.1	3.9	-	.4	-	1.3	-	6.2	.5	-

	CANAL DE TELEVISIÓ MÉS HABITUAL														NS	NC	
	TOTAL	TVE1	TVE2	TV3	CANAL 33	TELE 5	ANTENA 3	CUATRO	LA SEXTA	8TV	3/24	ALTRES AUTON. LOCAL	TDI DIGITAL SATÈLIT	ESTRAN-GERS			CAP
TOTAL SENSE PONDERAR	1500	11.5	1.1	44.5	1.0	11.3	15.5	4.9	3.0	.1	.4	.1	2.5	.5	2.1	1.5	.1
TOTAL PONDERAT	1500	10.7	1.4	41.4	1.0	12.6	14.6	6.6	3.4	.0	.5	.0	2.6	.6	2.7	1.8	.0
P24. CREU QUE ÉS MOLT, BASTANT, POC O GENS IMPORTANT QUE L'ADMINISTRACIÓ SIGUI EXIGENT AMB LES EMPRESES EN EL TEMA DE LA SEURETAT A LA FEINA?																	
Base: Total	1500	10.7	1.4	41.4	1.0	12.6	14.6	6.6	3.4	.0	.5	.0	2.6	.6	2.7	1.8	.0
Molt important	1090	10.6	.8	42.5	1.3	10.7	13.9	7.9	3.9	-	.7	-	2.1	.7	2.9	2.2	-
Bastant important	372	10.7	3.3	38.9	.3	17.4	17.1	3.4	2.2	.1	-	.1	4.3	.5	1.4	.3	-
Poc important	19	23.7	-	33.0	-	19.4	12.7	-	1.5	-	-	-	-	-	-	9.7	-
Gens important	13	3.6	-	55.0	-	13.8	-	-	-	-	-	-	-	-	27.6	-	-
No sap	4	-	-	-	-	41.4	47.7	-	-	-	-	-	-	-	-	-	10.9
No contesta	1	-	-	51.7	-	-	-	-	-	-	-	-	48.3	-	-	-	-
P25. I CONCRETAMENT A L'EMPRESA ON VOSTÈ TREBALLA ES PRENEN MESURES PER PREVENIR ELS RISCOS LABORALS?																	
Base: Treballa	867	8.7	1.6	46.7	1.1	12.3	11.0	6.5	3.4	.1	.5	-	2.3	.6	2.9	2.2	-
Sí	708	8.3	1.8	48.7	1.0	11.7	11.8	5.4	3.4	.1	.6	-	2.4	.7	2.3	1.8	-
No	123	13.3	.4	39.3	.2	12.0	9.6	11.2	3.2	-	-	-	2.7	-	4.5	3.4	-
A la meua empresa no hi ha riscos	31	1.6	1.7	34.3	7.5	21.9	.9	14.3	5.9	-	-	-	-	-	5.9	5.9	-
No sap	6	-	-	27.1	-	31.9	-	-	-	-	9.0	-	-	-	31.9	-	-
P26. VOSTÈ O ALGUNA PERSONA DEL SEU ENTORN FAMILIAR HA PATIT MAI ALGUN ACCIDENT LABORAL, ENCARA QUE SIGUI LLEU?																	
Base: Total	1500	10.7	1.4	41.4	1.0	12.6	14.6	6.6	3.4	.0	.5	.0	2.6	.6	2.7	1.8	.0
Sí	708	11.4	1.6	37.6	1.0	14.3	15.2	6.8	4.0	.1	.6	-	3.3	.4	2.1	1.8	-
No	790	10.0	1.3	44.8	1.1	11.0	14.2	6.4	2.9	-	.4	.0	2.1	.8	3.2	1.7	-
No sap	3	-	-	64.6	-	18.3	-	-	-	-	-	-	-	-	-	-	17.1
P27. CONSIDERA QUE A LA SEVA ACTIVITAT LABORAL QUOTIDIANA VOSTÈ PERSONALMENT TÉ MOLTES, BASTANTS, POQUES O CAP POSSIBILITAT DE PATIR UN ACCIDENT LABORAL?																	
Base: Treballa	867	8.7	1.6	46.7	1.1	12.3	11.0	6.5	3.4	.1	.5	-	2.3	.6	2.9	2.2	-
Moltes possibilitats	109	12.4	2.2	39.1	-	17.6	11.4	2.7	1.9	.5	.5	-	2.6	-	6.5	2.6	-
Bastants possibilitats	201	7.8	1.4	48.8	.1	11.2	12.7	6.0	5.1	-	-	-	3.2	.3	3.3	-	-
Poques possibilitats	487	7.7	1.6	48.3	1.9	11.2	10.4	7.4	2.7	-	.9	-	2.1	.5	2.4	2.9	-
Cap possibilitat	70	12.7	.7	41.8	-	14.0	9.7	7.9	6.0	-	-	-	.7	3.4	-	3.0	-
No sap	1	-	-	34.8	-	65.2	-	-	-	-	-	-	-	-	-	-	-
P27.1. I VOSTÈ PERSONALMENT PREN MESURES PER EVITAR PATIR ACCIDENTS LABORALS?																	
Base: Té moltes o bastantes possibilitats	310	9.4	1.7	45.4	.1	13.4	12.3	4.9	4.0	.2	.2	-	3.0	.2	4.4	.9	-
Sí	298	9.7	1.8	44.7	.1	13.8	12.7	5.1	4.1	.2	.2	-	2.5	-	4.6	.6	-
No	10	5.1	-	73.6	-	5.1	-	-	-	-	-	-	-	5.5	-	10.6	-
No contesta	2	-	-	13.1	-	-	-	-	-	-	-	-	86.9	-	-	-	-

	CANAL DE TELEVISIÓ MÉS HABITUAL																
	TOTAL	TVE1	TVE2	TV3	CANAL 33	TELE 5	ANTENA 3	CUATRO	LA SEXTA	8TV	3/24	ALTRES AUTON. LOCAL	TDT DIGITAL SATÈLIT	ESTRANGERS	CAP	NS	NC
TOTAL SENSE PONDERAR	1500	11.5	1.1	44.5	1.0	11.3	15.5	4.9	3.0	.1	.4	.1	2.5	.5	2.1	1.5	.1
TOTAL PONDERAT	1500	10.7	1.4	41.4	1.0	12.6	14.6	6.6	3.4	.0	.5	.0	2.6	.6	2.7	1.8	.0
<b>P28.1. EM PODRA DIR QUIN CANAL DE TELEVISIÓ MIRA MÉS HABITUALMENT?</b>																	
Base: Total	1500	10.7	1.4	41.4	1.0	12.6	14.6	6.6	3.4	.0	.5	.0	2.6	.6	2.7	1.8	.0
TVE1	160	100.0	-	-	-	-	-	-	-	-	-	-	-	-	-	-	-
TVE2	22	-	100.0	-	-	-	-	-	-	-	-	-	-	-	-	-	-
TV3	622	-	-	100.0	-	-	-	-	-	-	-	-	-	-	-	-	-
Canal 33	15	-	-	-	100.0	-	-	-	-	-	-	-	-	-	-	-	-
Tele 5	188	-	-	-	-	100.0	-	-	-	-	-	-	-	-	-	-	-
Antena 3	219	-	-	-	-	-	100.0	-	-	-	-	-	-	-	-	-	-
Cuatro	99	-	-	-	-	-	-	100.0	-	-	-	-	-	-	-	-	-
La Sexta	51	-	-	-	-	-	-	-	100.0	-	-	-	-	-	-	-	-
8TV	0	-	-	-	-	-	-	-	-	100.0	-	-	-	-	-	-	-
3/24	7	-	-	-	-	-	-	-	-	-	100.0	-	-	-	-	-	-
Altres canals autonòmics o locals	0	-	-	-	-	-	-	-	-	-	-	100.0	-	-	-	-	-
Canals de TDT, digital, satèl·lit, etc.	39	-	-	-	-	-	-	-	-	-	-	-	100.0	-	-	-	-
Canals estrangers	9	-	-	-	-	-	-	-	-	-	-	-	-	100.0	-	-	-
Cap	40	-	-	-	-	-	-	-	-	-	-	-	-	-	100.0	-	-
No sap	27	-	-	-	-	-	-	-	-	-	-	-	-	-	-	100.0	-
No contesta	0	-	-	-	-	-	-	-	-	-	-	-	-	-	-	-	100.0
<b>P28.2. I EN SEGON LLOC?</b>																	
Base: Esmenta un canal de televisió	1432	11.2	1.5	43.4	1.1	13.1	15.3	6.9	3.6	.0	.5	.0	2.8	.6	-	-	-
TVE1	198	-	1.9	58.7	.9	12.4	13.2	5.3	3.3	-	1.2	-	2.1	.9	-	-	-
TVE2	39	28.7	-	49.7	2.0	5.4	9.4	4.7	-	-	-	-	-	-	-	-	-
TV3	140	25.1	5.7	-	4.7	17.3	23.1	11.8	8.3	-	.4	.2	3.5	-	-	-	-
Canal 33	92	3.4	.6	83.3	-	3.1	2.9	4.6	-	-	-	-	2.0	-	-	-	-
Tele 5	286	16.4	.2	40.3	.4	-	36.2	3.6	1.1	.2	.6	-	1.0	-	-	-	-
Antena 3	259	13.0	1.5	39.8	.8	32.1	-	8.8	3.5	-	-	-	.4	-	-	-	-
Cuatro	118	12.2	-	42.2	.4	13.1	19.7	-	11.6	-	-	-	.8	-	-	-	-
La Sexta	104	8.6	3.8	31.1	2.3	13.2	15.0	21.9	-	-	-	-	2.3	1.8	-	-	-
BTV	4	-	-	50.0	-	-	-	50.0	-	-	-	-	-	-	-	-	-
8TV	5	9.4	-	80.5	-	-	-	-	-	-	-	-	-	-	10.1	-	-
3/24	15	-	-	75.8	-	24.2	-	-	-	-	-	-	-	-	-	-	-
Altres canals autonòmics o locals	2	-	-	100.0	-	-	-	-	-	-	-	-	-	-	-	-	-
Canals de TDT, digital, satèl·lit, etc.	40	3.2	1.3	57.2	-	18.7	11.1	-	6.0	-	-	-	-	2.6	-	-	-
Canals estrangers	7	4.3	-	51.9	-	7.5	28.3	-	-	-	-	-	8.0	-	-	-	-
Cap més	124	3.9	.4	50.7	-	8.5	4.7	6.4	3.8	-	1.9	-	16.7	3.0	-	-	-

	CANAL DE TELEVISIÓ MÉS HABITUAL																
	TOTAL	TVE1	TVE2	TV3	CANAL 33	TELE 5	ANTENA 3	CUATRO	LA SEXTA	8TV	3/24	ALTRES AUTON. LOCAL	TDT DIGITAL SATÈLIT	ESTRAN- GERS	CAP	NS	NC
TOTAL SENSE PONDERAR	1500	11.5	1.1	44.5	1.0	11.3	15.5	4.9	3.0	.1	.4	.1	2.5	.5	2.1	1.5	.1
TOTAL PONDERAT	1500	10.7	1.4	41.4	1.0	12.6	14.6	6.6	3.4	.0	.5	.0	2.6	.6	2.7	1.8	.0
P28. EM PODRIA DIR QUIN CANAL DE TELEVISIÓ MIRA?																	
Base: Total	1500	10.7	1.4	41.4	1.0	12.6	14.6	6.6	3.4	.0	.5	.0	2.6	.6	2.7	1.8	.0
TVE1	359	44.7	1.0	32.5	.5	6.9	7.3	2.9	1.8	-	.7	-	1.2	.5	-	-	-
TVE2	61	18.5	35.6	32.1	1.3	3.5	6.1	3.0	-	-	-	-	-	-	-	-	-
TV3	762	4.6	1.0	81.6	.9	3.2	4.2	2.2	1.5	-	.1	.0	.7	-	-	-	-
Canal 33	107	2.9	.5	71.5	14.2	2.7	2.5	4.0	-	-	-	-	1.7	-	-	-	-
Tele 5	474	9.9	.1	24.3	.2	39.7	21.8	2.2	.7	.1	.4	-	.6	-	-	-	-
Antena 3	478	7.1	.8	21.6	.4	17.4	45.9	4.8	1.9	-	-	-	.2	-	-	-	-
Cuatro	217	6.6	-	23.0	.2	7.1	10.7	45.5	6.3	-	-	-	.5	-	-	-	-
La Sexta	155	5.7	2.6	20.8	1.5	8.9	10.1	14.6	33.1	-	-	-	1.5	1.2	-	-	-
BTV	4	-	-	50.0	-	-	-	50.0	-	-	-	-	-	-	-	-	-
8TV	6	8.6	-	73.6	-	-	-	-	-	8.6	-	-	-	9.2	-	-	-
3/24	22	-	-	51.7	-	16.6	-	-	-	-	31.7	-	-	-	-	-	-
Altres canals autonòmics o locals	3	-	-	89.5	-	-	-	-	-	-	-	10.5	-	-	-	-	-
Canals de TDT, digital, satèl·lit, etc.	79	1.6	.7	28.7	-	9.4	5.6	-	3.0	-	-	-	49.8	1.3	-	-	-
Canals estrangers	15	1.8	-	21.9	-	3.2	12.0	-	-	-	-	-	3.4	57.8	-	-	-
Cap	40	-	-	-	-	-	-	-	-	-	-	-	-	-	100.0	-	-
No sap	27	-	-	-	-	-	-	-	-	-	-	-	-	-	-	100.0	-
No contesta	0	-	-	-	-	-	-	-	-	-	-	-	-	-	-	-	100.0

	CANAL DE TELEVISIÓ MÉS HABITUAL																
	TOTAL	TVE1	TVE2	TV3	CANAL 33	TELE 5	ANTENA 3	CUATRO	LA SEXTA	8TV	3/24	ALTRES AUTON. LOCAL	TDT DIGITAL SATÈLIT	ESTRAN- GERS	CAP	NS	NC
TOTAL SENSE PONDERAR	1500	11.5	1.1	44.5	1.0	11.3	15.5	4.9	3.0	.1	.4	.1	2.5	.5	2.1	1.5	.1
TOTAL PONDERAT	1500	10.7	1.4	41.4	1.0	12.6	14.6	6.6	3.4	.0	.5	.0	2.6	.6	2.7	1.8	.0
<b>P29.1. EM PODRA DIR QUINA EMISSORA DE RÀDIO ESCOLTA MÉS HABITUALMENT?</b>																	
Base: Escolta la ràdio	833	10.3	2.0	43.5	1.2	11.6	14.4	6.5	2.7	-	.2	.0	2.3	.9	2.9	1.7	-
Catalunya Ràdio	104	4.8	-	79.8	-	8.3	2.5	1.8	-	-	-	-	2.2	-	-	.5	-
Cadena SER	103	18.1	2.3	30.7	-	9.4	12.8	14.8	2.8	-	.5	-	4.1	1.0	3.6	-	-
RNE1 (Radio 1)	23	33.4	-	19.4	8.1	4.5	4.6	19.7	-	-	-	-	2.2	8.1	-	-	-
Ràdio 4	4	7.0	-	93.0	-	-	-	-	-	-	-	-	-	-	-	-	-
Onda Cero	30	22.1	14.1	17.8	-	.9	28.3	-	8.0	-	-	-	7.8	-	-	.9	-
RAC1	79	.6	-	89.7	.6	.7	1.2	.6	.6	-	-	-	4.7	-	1.3	-	-
Cadena COPE	26	21.5	7.2	8.2	-	31.7	27.4	-	2.0	-	-	-	2.0	-	-	-	-
40 Principales	93	8.2	-	23.0	-	25.3	27.3	8.5	1.4	-	-	-	1.1	2.0	3.1	-	-
Flaix FM	52	2.4	-	29.3	-	20.3	34.7	4.6	1.5	-	-	-	3.6	-	3.6	-	-
RAC105	53	1.0	7.0	51.4	-	5.4	12.1	3.5	8.0	-	1.0	-	-	-	3.5	7.0	-
Cadena Dial	30	22.8	6.1	38.2	-	20.0	2.5	.9	-	-	-	-	1.6	-	7.8	-	-
Ràdio Tele Taxi	9	16.6	-	5.4	5.8	10.8	40.9	-	-	-	-	-	-	-	-	20.5	-
M80	14	7.4	-	33.6	-	26.0	13.0	-	3.7	-	-	-	3.4	-	13.0	-	-
Catalunya Informació	14	5.3	-	61.8	3.6	-	-	16.4	12.8	-	-	-	-	-	-	-	-
Altres emissores generalistes	35	23.3	5.3	43.0	.8	-	6.6	5.3	5.3	-	-	-	-	-	10.5	-	-
Altres radiofòrmules musicals	104	7.8	-	31.4	4.3	15.8	19.8	11.2	3.3	-	-	-	.9	1.8	2.3	1.4	-
Emissores locals	25	-	-	56.4	7.4	10.4	9.3	-	9.3	-	2.1	1.1	2.0	2.0	-	-	-
Emissores estrangeres	2	-	-	-	-	-	-	100.0	-	-	-	-	-	-	-	-	-
No sap	29	17.6	1.8	24.1	-	4.5	15.8	6.5	-	-	-	-	-	-	8.2	21.3	-
No contesta	3	15.2	-	69.7	-	-	15.2	-	-	-	-	-	-	-	-	-	-
<b>P29.2. I EN SEGON LLOC?</b>																	
Base: Esmenta una emissora de ràdio	801	10.0	2.0	44.1	1.2	11.9	14.3	6.5	2.8	-	.2	.0	2.4	.9	2.7	1.0	-
Catalunya Ràdio	71	4.8	-	72.1	-	5.9	4.8	5.9	3.3	-	-	-	2.6	-	.7	-	-
Cadena SER	52	9.6	3.6	51.4	-	10.1	10.1	7.1	1.0	-	-	-	-	3.6	3.6	-	-
RNE1 (Radio 1)	18	27.0	10.1	7.1	10.1	-	5.3	10.1	-	-	-	-	20.2	-	-	10.1	-
Ràdio 4	4	-	-	55.8	44.2	-	-	-	-	-	-	-	-	-	-	-	-
Onda Cero	29	8.0	6.3	40.6	-	1.7	20.8	13.6	8.0	-	-	-	1.0	-	-	-	-
RAC1	33	1.6	-	65.7	-	11.2	7.2	-	-	-	-	-	-	1.6	5.6	7.1	-
Cadena COPE	19	33.6	-	22.2	-	6.8	12.6	9.8	-	-	-	-	15.0	-	-	-	-
40 Principales	50	6.2	-	35.5	-	24.1	22.6	4.3	3.5	-	-	-	2.9	-	-	1.0	-
Flaix FM	40	9.2	-	29.7	.7	22.9	21.1	5.9	4.6	-	-	-	-	4.6	1.2	-	-
RAC105	36	7.3	-	67.8	-	5.5	7.8	5.1	-	-	-	-	1.4	-	5.1	-	-
Cadena Dial	22	31.5	-	20.5	-	13.1	22.9	2.2	8.5	-	-	-	-	-	-	1.3	-
Ràdio Tele Taxi	5	47.5	-	11.2	-	5.6	25.9	-	-	-	-	-	9.8	-	-	-	-
M80	21	22.6	8.8	42.3	-	8.8	-	1.3	5.0	-	-	-	8.8	2.5	-	-	-
Catalunya Informació	16	11.4	-	80.5	-	-	3.2	-	-	-	-	-	1.7	-	3.2	-	-
Altres emissores generalistes	26	20.1	-	56.6	-	-	1.9	14.2	-	-	-	-	7.1	-	-	-	-
Altres radiofòrmules musicals	96	3.6	-	30.7	-	19.3	25.7	8.3	4.4	-	.5	-	2.5	-	2.5	2.5	-
Emissores locals	14	8.0	-	36.4	-	15.7	18.9	3.6	3.6	-	-	-	-	-	13.7	-	-
Cap més	248	9.1	3.4	41.6	2.4	12.7	15.0	7.0	2.4	-	.4	.1	.6	.9	4.2	.2	-

	CANAL DE TELEVISIÓ MÉS HABITUAL																
	TOTAL	TVE1	TVE2	TV3	CANAL 33	TELE 5	ANTENA 3	CUATRO	LA SEXTA	8TV	3/24	ALTRES AUTON. LOCAL	TDT DIGITAL SATÈLIT	ESTRAN- GERS	CAP	NS	NC
TOTAL SENSE PONDERAR	1500	11.5	1.1	44.5	1.0	11.3	15.5	4.9	3.0	.1	.4	.1	2.5	.5	2.1	1.5	.1
TOTAL PONDERAT	1500	10.7	1.4	41.4	1.0	12.6	14.6	6.6	3.4	.0	.5	.0	2.6	.6	2.7	1.8	.0
P29. EM PODRA DIR QUINA EMISSORA DE RÀDIO ESCOLTA?																	
Base: Total	833	10.3	2.0	43.5	1.2	11.6	14.4	6.5	2.7	-	.2	.0	2.3	.9	2.9	1.7	-
Catalunya Ràdio	176	4.8	-	76.7	-	7.3	3.4	3.5	1.4	-	-	-	2.4	-	.3	.3	-
Cadena SER	155	15.2	2.7	37.6	-	9.7	11.9	12.2	2.2	-	.3	-	2.7	1.9	3.6	-	-
RNE1 (Radio 1)	41	30.6	4.5	13.9	9.0	2.5	4.9	15.4	-	-	-	-	10.2	4.5	-	4.5	-
Ràdio 4	8	3.4	-	73.9	22.6	-	-	-	-	-	-	-	-	-	-	-	-
Onda Cero	59	15.1	10.3	29.1	-	1.3	24.6	6.7	8.0	-	-	-	4.4	-	-	.5	-
RAC1	112	.9	-	82.6	.4	3.8	3.0	.4	.4	-	-	-	3.3	.5	2.6	2.1	-
Cadena COPE	45	26.6	4.1	14.1	-	21.2	21.1	4.1	1.2	-	-	-	7.5	-	-	-	-
40 Principales	143	7.5	-	27.4	-	24.9	25.7	7.0	2.1	-	-	-	1.8	1.3	2.0	.3	-
Flaix FM	92	5.4	-	29.5	.3	21.5	28.8	5.2	2.8	-	-	-	2.0	2.0	2.5	-	-
RAC105	89	3.6	4.2	58.1	-	5.5	10.3	4.2	4.8	-	.6	-	.6	-	4.2	4.2	-
Cadena Dial	52	26.5	3.6	30.8	-	17.1	11.1	1.5	3.6	-	-	-	.9	-	4.6	.5	-
Ràdio Tele Taxi	14	27.6	-	7.5	3.7	9.0	35.6	-	-	-	-	-	3.5	-	-	13.2	-
M80	35	16.4	5.2	38.8	-	15.7	5.2	.8	4.5	-	-	-	6.6	1.5	5.2	-	-
Catalunya Informació	31	8.5	-	71.7	1.7	-	1.7	7.7	6.0	-	-	-	.9	-	1.7	-	-
Altres emissores generalistes	61	22.0	3.0	48.8	.5	-	4.6	9.1	3.0	-	-	-	3.0	-	6.0	-	-
Altres radiofòrmules musicals	200	5.8	-	31.1	2.2	17.5	22.6	9.8	3.8	-	.2	-	1.7	.9	2.4	1.9	-
Emissores locals	39	2.8	-	49.4	4.8	12.3	12.7	1.3	7.3	-	1.4	.7	1.3	1.3	4.8	-	-
Emissores estrangeres	2	-	-	-	-	-	-	100.0	-	-	-	-	-	-	-	-	-
No sap	29	17.6	1.8	24.1	-	4.5	15.8	6.5	-	-	-	-	-	-	8.2	21.3	-
No contesta	3	15.2	-	69.7	-	-	15.2	-	-	-	-	-	-	-	-	-	-



	CANAL DE TELEVISIÓ MÉS HABITUAL																
	TOTAL	TVE1	TVE2	TV3	CANAL 33	TELE 5	ANTENA 3	CUATRO	LA SEXTA	8TV	3/24	ALTRES AUTON. LOCAL	TDT DIGITAL SATÈLIT	ESTRAN- GERS	CAP	NS	NC
TOTAL SENSE PONDERAR	1500	11.5	1.1	44.5	1.0	11.3	15.5	4.9	3.0	.1	.4	.1	2.5	.5	2.1	1.5	.1
TOTAL PONDERAT	1500	10.7	1.4	41.4	1.0	12.6	14.6	6.6	3.4	.0	.5	.0	2.6	.6	2.7	1.8	.0
P30. A QUIN SECTOR TREBALLA VOSTÈ ACTUALMENT?																	
Base: Treballa	867	8.7	1.6	46.7	1.1	12.3	11.0	6.5	3.4	.1	.5	-	2.3	.6	2.9	2.2	-
Agricultura, ramaderia i pesca	16	6.4	-	59.7	-	3.2	3.4	6.2	-	-	3.2	-	-	3.2	14.6	-	-
Indústries extractives i producció i distribució d'energia, gas i aigua	11	9.5	-	78.8	-	4.6	2.5	-	-	-	-	-	-	-	-	4.6	-
Indústries manufactureres	176	3.4	1.3	51.7	.3	15.3	7.7	4.2	5.4	.3	-	-	4.5	1.1	1.6	3.2	-
Construcció	60	8.6	-	30.8	-	13.4	20.1	8.3	7.0	-	-	-	3.9	.9	-	6.9	-
Comerç i reparacions	80	13.3	.4	33.6	2.7	19.1	12.4	4.6	4.9	-	-	-	2.5	-	1.3	5.3	-
Hoteleria	47	12.0	8.9	17.5	3.9	13.9	14.8	13.4	4.5	-	-	-	7.0	-	3.9	-	-
Transport i comunicacions	59	7.9	.9	49.0	.5	11.6	13.3	4.8	.9	-	3.1	-	.9	-	7.1	-	-
Mediació financera	27	8.0	-	46.7	-	6.9	17.6	13.9	-	-	-	-	6.9	-	-	-	-
Activitats immobiliàries i serveis empresarials	86	8.6	-	48.5	-	14.1	7.0	11.7	3.0	-	-	-	2.2	2.2	.6	2.2	-
Administració pública	58	18.6	3.2	49.9	.8	5.7	12.7	3.7	4.1	-	-	-	.5	-	.9	-	-
Educació	85	6.6	2.2	58.8	4.4	4.0	4.4	6.9	2.8	-	.6	-	-	-	7.2	2.2	-
Activitats sanitàries i serveis socials	86	10.1	.6	54.7	-	14.5	10.5	2.2	2.2	-	-	-	-	-	4.9	.3	-
Serveis personals i domèstics	73	9.4	2.5	44.5	.7	11.8	15.7	9.0	-	-	2.5	-	-	.7	2.5	.7	-
No contesta	2	-	11.6	11.6	-	-	76.8	-	-	-	-	-	-	-	-	-	-
P31. VOSTÈ TREBALLA PER COMPTE PROPI O PER COMPTE ALIÈ?																	
Base: Treballa	867	8.7	1.6	46.7	1.1	12.3	11.0	6.5	3.4	.1	.5	-	2.3	.6	2.9	2.2	-
Compte propi	130	7.6	5.1	42.8	4.6	12.3	5.6	7.3	2.0	-	-	-	1.9	1.8	3.3	5.7	-
Compte aliè	737	9.0	1.0	47.4	.5	12.3	12.0	6.4	3.6	.1	.6	-	2.4	.4	2.9	1.6	-
No contesta	0	-	-	100.0	-	-	-	-	-	-	-	-	-	-	-	-	-

	CANAL DE TELEVISIÓ MÉS HABITUAL																
	TOTAL	TVE1	TVE2	TV3	CANAL 33	TELE 5	ANTENA 3	CUATRO	LA SEXTA	8TV	3/24	ALTRES AUTON. LOCAL	TDI DIGITAL SATÈLIT	ESTRAN- GERS	CAP	NS	NC
TOTAL SENSE PONDERAR	1500	11.5	1.1	44.5	1.0	11.3	15.5	4.9	3.0	.1	.4	.1	2.5	.5	2.1	1.5	.1
TOTAL PONDERAT	1500	10.7	1.4	41.4	1.0	12.6	14.6	6.6	3.4	.0	.5	.0	2.6	.6	2.7	1.8	.0
P32. I QUINA ÉS LA SEVA SITUACIÓ LABORAL CONCRETA?																	
Base: Treballa	867	8.7	1.6	46.7	1.1	12.3	11.0	6.5	3.4	.1	.5	-	2.3	.6	2.9	2.2	-
Pagès petita explotació	8	7.2	-	48.7	-	6.8	-	-	-	-	-	-	-	6.8	30.6	-	-
Pagès gran explotació	1	-	-	100.0	-	-	-	-	-	-	-	-	-	-	-	-	-
Autònom o empresari (5 empleats o menys)	100	6.4	6.6	41.6	6.0	10.8	7.3	7.6	2.6	-	-	-	2.0	1.8	-	7.4	-
Empresari (6 empleats o més)	14	20.8	-	58.5	-	17.2	-	-	-	-	-	-	3.5	-	-	-	-
Professional	47	6.6	.6	64.0	-	1.0	-	8.8	6.1	-	-	-	7.8	1.1	3.9	-	-
Membre de direcció (5 subordinats o menys)	11	24.3	-	58.6	-	-	-	17.1	-	-	-	-	-	-	-	-	-
Membre de direcció (6 subordinats o més)	16	-	3.2	53.2	-	13.0	13.0	-	-	-	-	-	-	-	17.7	-	-
Càrrec intermedi	163	2.3	.3	58.3	1.1	9.8	7.5	6.2	2.8	-	.3	-	5.0	.3	3.4	2.6	-
Altres empleats amb treball d'oficina	177	11.3	1.0	47.2	.3	14.1	9.5	6.7	7.1	-	-	-	.8	1.0	.3	.4	-
Altres empleats amb treball fora oficina i obrers qualificats	236	9.1	.8	42.5	.4	15.2	15.2	7.2	2.8	-	-	-	.8	-	4.2	1.8	-
Treballadors manuals no qualificats	86	17.1	2.2	27.2	-	12.8	22.3	4.3	.3	.6	4.9	-	2.7	-	2.7	2.8	-
No contesta	7	3.8	3.8	35.5	-	31.8	25.1	-	-	-	-	-	-	-	-	-	-

	CANAL DE TELEVISIÓ MÉS HABITUAL																
	TOTAL	TVE1	TVE2	TV3	CANAL 33	TELE 5	ANTENA 3	CUATRO	LA SEXTA	8TV	3/24	ALTRES AUTON. LOCAL	TDI DIGITAL SATÈLIT	ESTRAN-GERS	CAP	NS	NC
TOTAL SENSE PONDERAR	1500	11.5	1.1	44.5	1.0	11.3	15.5	4.9	3.0	.1	.4	.1	2.5	.5	2.1	1.5	.1
TOTAL PONDERAT	1500	10.7	1.4	41.4	1.0	12.6	14.6	6.6	3.4	.0	.5	.0	2.6	.6	2.7	1.8	.0
<b>P32. I QUINA ÉS LA SEVA SITUACIÓ LABORAL CONCRETA?</b>																	
Base: Total	1500	10.7	1.4	41.4	1.0	12.6	14.6	6.6	3.4	.0	.5	.0	2.6	.6	2.7	1.8	.0
Pagès petita explotació	8	7.2	-	48.7	-	6.8	-	-	-	-	-	-	-	6.8	30.6	-	-
Pagès gran explotació	1	-	-	100.0	-	-	-	-	-	-	-	-	-	-	-	-	-
Autònom o empresari (5 empleats o menys)	100	6.4	6.6	41.6	6.0	10.8	7.3	7.6	2.6	-	-	-	2.0	1.8	-	7.4	-
Empresari (6 empleats o més)	14	20.8	-	58.5	-	17.2	-	-	-	-	-	-	3.5	-	-	-	-
Professionals	47	6.6	.6	64.0	-	1.0	-	8.8	6.1	-	-	-	7.8	1.1	3.9	-	-
Membre de direcció (5 subordinats o menys)	11	24.3	-	58.6	-	-	-	17.1	-	-	-	-	-	-	-	-	-
Membre de direcció (6 subordinats o més)	16	-	3.2	53.2	-	13.0	13.0	-	-	-	-	-	-	-	17.7	-	-
Càrrecs intermitjos	163	2.3	.3	58.3	1.1	9.8	7.5	6.2	2.8	-	.3	-	5.0	.3	3.4	2.6	-
Altres empleats amb treball d'oficina	177	11.3	1.0	47.2	.3	14.1	9.5	6.7	7.1	-	-	-	.8	1.0	.3	.4	-
Altres empleats amb treball fora oficina i obrers qualificats	236	9.1	.8	42.5	.4	15.2	15.2	7.2	2.8	-	-	-	.8	-	4.2	1.8	-
Treballadors manuals no qualificats	86	17.1	2.2	27.2	-	12.8	22.3	4.3	.3	.6	4.9	-	2.7	-	2.7	2.8	-
Jubilat, pensionista	103	15.4	1.8	53.0	2.3	7.6	7.6	5.9	-	-	-	-	2.6	1.8	1.8	.3	-
Aturat	176	20.2	2.4	22.6	1.3	12.5	15.0	7.9	4.2	-	1.1	-	6.9	1.1	2.4	2.6	-
Mestressa de casa	152	17.9	1.2	37.6	.3	13.6	17.7	1.2	4.9	-	.3	.2	2.2	-	1.5	1.2	-
Estudiant	201	2.9	-	32.3	.2	15.5	30.8	10.1	3.4	-	-	-	.6	-	3.3	.5	.2
No contesta	8	3.6	3.6	33.3	-	29.8	29.8	-	-	-	-	-	-	-	-	-	-
<b>P33. QUANTS TREBALLADORS TÉ AL SEU CÀRREC?</b>																	
Base: Treballa per compte propi	130	7.6	5.1	42.8	4.6	12.3	5.6	7.3	2.0	-	-	-	1.9	1.8	3.3	5.7	-
Cap	80	3.4	3.0	47.8	7.5	11.8	3.9	6.5	3.3	-	-	-	2.4	3.0	3.0	4.6	-
De 1 a 5	36	11.2	11.9	25.8	-	11.9	11.8	11.9	-	-	-	-	-	-	5.2	10.4	-
De 6 a 20	9	35.4	-	58.7	-	5.9	-	-	-	-	-	-	-	-	-	-	-
De 21 a 100	3	-	-	30.2	-	55.2	-	-	-	-	-	-	14.6	-	-	-	-
Més de 100	2	-	-	100.0	-	-	-	-	-	-	-	-	-	-	-	-	-
<b>P34. TREBALLA AMB CONTRACTE INDEFINIT O TEMPORAL?</b>																	
Base: Treballa per compte aliè	737	9.0	1.0	47.4	.5	12.3	12.0	6.4	3.6	.1	.6	-	2.4	.4	2.9	1.6	-
Indefinit	616	8.6	.8	50.6	.6	11.6	11.3	5.3	2.9	.1	.8	-	2.5	.5	2.8	1.7	-
Temporal	116	10.8	1.6	29.0	-	16.4	15.7	12.3	7.8	-	-	-	1.7	-	3.6	.9	-
No sap	4	7.0	-	93.0	-	-	-	-	-	-	-	-	-	-	-	-	-
No contesta	1	38.9	22.2	-	-	-	38.9	-	-	-	-	-	-	-	-	-	-

	CANAL DE TELEVISIÓ MÉS HABITUAL																
	TOTAL	TVE1	TVE2	TV3	CANAL 33	TELE 5	ANTENA 3	CUATRO	LA SEXTA	8TV	3/24	ALTRES AUTON. LOCAL	TDT DIGITAL SATÈLIT	ESTRAN- GERS	CAP	NS	NC
TOTAL SENSE PONDERAR	1500	11.5	1.1	44.5	1.0	11.3	15.5	4.9	3.0	.1	.4	.1	2.5	.5	2.1	1.5	.1
TOTAL PONDERAT	1500	10.7	1.4	41.4	1.0	12.6	14.6	6.6	3.4	.0	.5	.0	2.6	.6	2.7	1.8	.0
<b>P35. I VOSTÈ TREBALLA AL SECTOR PÚBLIC, AL PRIVAT O A UNA ORGANITZACIÓ PRIVADA SENSE AFANY DE LUCRE?</b>																	
Base: Treballa per compte aliè	737	9.0	1.0	47.4	.5	12.3	12.0	6.4	3.6	.1	.6	-	2.4	.4	2.9	1.6	-
Sector públic (Administració o empresa pública)	189	10.3	2.2	54.4	1.2	9.3	11.3	3.5	2.2	-	.6	-	1.1	-	3.3	.4	-
Sector privat	538	8.5	.5	44.9	.2	13.2	12.4	7.1	4.2	.1	.7	-	2.9	.5	2.8	2.0	-
Organització privada sense afany de lucre (ONGs, associacions, etc.)	9	-	-	48.8	-	21.2	-	26.8	3.2	-	-	-	-	-	-	-	-
No contesta	1	38.9	22.2	38.9	-	-	-	-	-	-	-	-	-	-	-	-	-
<b>P36. QUANTS TREBALLADORS TÉ L'EMPRESA ON TREBALLA?</b>																	
Base: Treballa per compte aliè	737	9.0	1.0	47.4	.5	12.3	12.0	6.4	3.6	.1	.6	-	2.4	.4	2.9	1.6	-
De 1 a 5	71	8.9	-	34.1	.4	12.8	22.9	11.0	-	-	.7	-	5.2	.7	-	3.3	-
De 6 a 20	136	9.3	1.6	42.2	-	12.7	12.4	5.1	7.2	-	-	-	1.7	.4	4.8	2.7	-
De 21 a 100	155	5.2	-	53.1	.3	13.7	6.5	8.9	5.8	.3	1.2	-	1.5	-	3.4	-	-
Més de 100	360	10.5	1.3	50.3	.7	11.3	11.4	5.0	1.8	-	.7	-	2.4	.5	2.6	1.5	-
No sap	13	9.5	-	25.3	-	13.9	30.0	3.7	13.9	-	-	-	3.7	-	-	-	-
No contesta	1	-	36.4	63.6	-	-	-	-	-	-	-	-	-	-	-	-	-

	CANAL DE TELEVISIÓ MÉS HABITUAL																
	TOTAL	TVE1	TVE2	TV3	CANAL 33	TELE 5	ANTENA 3	CUATRO	LA SEXTA	8TV	3/24	ALTRES AUTON. LOCAL	TDI DIGITAL SATÈLIT	ESTRAN- GERS	CAP	NS	NC
TOTAL SENSE PONDERAR	1500	11.5	1.1	44.5	1.0	11.3	15.5	4.9	3.0	.1	.4	.1	2.5	.5	2.1	1.5	.1
TOTAL PONDERAT	1500	10.7	1.4	41.4	1.0	12.6	14.6	6.6	3.4	.0	.5	.0	2.6	.6	2.7	1.8	.0
P37. EM PODRIA DIR EN QUINA LLENGUA S'EXPRESSA VOSTÈ HABITUALMENT, EN CATALÀ O EN CASTELLÀ?																	
Base: Total	1500	10.7	1.4	41.4	1.0	12.6	14.6	6.6	3.4	.0	.5	.0	2.6	.6	2.7	1.8	.0
Català	589	2.8	.4	78.1	1.1	3.7	5.0	1.3	1.9	.1	.2	.0	1.9	.1	2.2	1.2	-
Castellà	768	16.8	2.1	15.0	.9	18.5	22.2	10.0	4.2	-	.8	-	3.6	1.1	2.9	1.8	.1
Ambdues	115	9.5	3.2	33.7	1.6	18.3	12.6	9.0	4.1	-	-	-	.4	-	4.1	3.5	-
Altres	27	13.7	-	26.4	-	11.6	16.9	13.8	9.8	-	-	-	1.0	-	-	6.9	-
No contesta	0	-	-	100.0	-	-	-	-	-	-	-	-	-	-	-	-	-
P38. PODRIA DIR-ME EL SEU NIVELL D'ESTUDIS?																	
Base: Total	1500	10.7	1.4	41.4	1.0	12.6	14.6	6.6	3.4	.0	.5	.0	2.6	.6	2.7	1.8	.0
Sense estudis	22	26.3	-	29.1	2.3	10.9	29.1	-	-	2.3	-	-	-	-	-	-	-
Acabats als 14/15 anys	375	14.0	2.9	32.7	.3	13.2	21.7	3.8	1.6	-	1.0	.1	3.4	.6	2.5	2.2	-
Acabats als 16/19 anys	708	9.0	.3	42.4	1.0	13.6	15.1	6.9	5.4	-	.1	-	2.3	.3	2.7	.9	.1
Universitaris	390	9.8	2.3	49.0	1.8	9.8	5.7	9.1	1.7	-	.6	-	2.8	1.1	3.1	3.2	-
No contesta	5	5.5	-	21.9	-	36.3	36.3	-	-	-	-	-	-	-	-	-	-
P39. ON VA NÉIXER VOSTÈ?																	
Base: Total	1500	10.7	1.4	41.4	1.0	12.6	14.6	6.6	3.4	.0	.5	.0	2.6	.6	2.7	1.8	.0
Catalunya	938	5.7	.8	55.2	.7	11.5	12.1	5.3	2.8	-	.3	.0	2.2	.1	1.8	1.7	-
Resta d'Espanya	261	22.2	3.7	23.3	1.9	9.3	18.8	6.5	4.5	-	.7	-	4.0	.7	4.3	.1	-
Estranger	297	16.5	1.6	14.0	1.2	18.8	18.4	10.8	4.5	.2	1.0	-	2.8	2.2	4.3	3.5	.2
No contesta	3	-	-	28.3	-	-	62.3	-	-	-	-	-	-	-	-	9.4	-
P39.1. QUAN TEMPS FA QUE VIU A CATALUNYA?																	
Base: Nascut fora de Catalunya	559	19.1	2.6	18.4	1.6	14.4	18.6	8.8	4.5	.1	.8	-	3.4	1.5	4.3	1.9	.1
Menys de 2 anys	29	6.2	-	1.0	-	44.6	7.3	22.8	8.2	-	-	-	-	-	9.9	-	-
De 2 a 5 anys	64	20.7	-	10.2	-	21.6	17.7	16.2	1.7	-	.8	-	2.0	5.8	-	3.3	-
De 5 a 10 anys	131	18.5	1.8	8.7	.2	16.1	26.6	7.0	6.6	-	-	-	3.2	.4	6.1	4.7	-
De 10 a 20 anys	82	12.3	5.2	18.9	2.3	10.4	25.7	8.0	2.3	.6	2.9	-	5.1	.6	4.5	.6	.6
Més de 20 anys	252	22.9	3.2	27.4	2.6	8.8	13.8	6.5	4.4	-	.7	-	3.6	1.5	3.8	.8	-
No contesta	2	-	-	-	-	100.0	-	-	-	-	-	-	-	-	-	-	-

	CANAL DE TELEVISIÓ MÉS HABITUAL																
	TOTAL	TVE1	TVE2	TV3	CANAL 33	TELE 5	ANTENA 3	CUATRO	LA SEXTA	8TV	3/24	ALTRES AUTON. LOCAL	TDI DIGITAL SATÈLIT	ESTRAN- GERS	CAP	NS	NC
TOTAL SENSE PONDERAR	1500	11.5	1.1	44.5	1.0	11.3	15.5	4.9	3.0	.1	.4	.1	2.5	.5	2.1	1.5	.1
TOTAL PONDERAT	1500	10.7	1.4	41.4	1.0	12.6	14.6	6.6	3.4	.0	.5	.0	2.6	.6	2.7	1.8	.0
<b>NIVELL D'ESTUDIS</b>																	
Base: Total	1500	10.7	1.4	41.4	1.0	12.6	14.6	6.6	3.4	.0	.5	.0	2.6	.6	2.7	1.8	.0
Baix	397	14.6	2.7	32.5	.4	13.1	22.1	3.6	1.5	.1	.9	.1	3.2	.6	2.4	2.1	-
Mitjà	708	9.0	.3	42.4	1.0	13.6	15.1	6.9	5.4	-	.1	-	2.3	.3	2.7	.9	.1
Alt	390	9.8	2.3	49.0	1.8	9.8	5.7	9.1	1.7	-	.6	-	2.8	1.1	3.1	3.2	-
No contesta	5	5.5	-	21.9	-	36.3	36.3	-	-	-	-	-	-	-	-	-	-
<b>TEMPS DE RESIDÈNCIA A CATALUNYA</b>																	
Base: Total	1500	10.7	1.4	41.4	1.0	12.6	14.6	6.6	3.4	.0	.5	.0	2.6	.6	2.7	1.8	.0
Fins a 10 anys	223	17.6	1.1	8.1	.1	21.3	21.6	11.7	5.4	-	.2	-	2.5	1.9	4.8	3.7	-
De 10 a 20 anys	82	12.3	5.2	18.9	2.3	10.4	25.7	8.0	2.3	.6	2.9	-	5.1	.6	4.5	.6	.6
Més de 20 anys	252	22.9	3.2	27.4	2.6	8.8	13.8	6.5	4.4	-	.7	-	3.6	1.5	3.8	.8	-
Nascuts a Catalunya	938	5.7	.8	55.2	.7	11.5	12.1	5.3	2.8	-	.3	.0	2.2	.1	1.8	1.7	-
No contesta	5	-	-	17.4	-	38.4	38.4	-	-	-	-	-	-	-	-	5.8	-
<b>SITUACIÓ LABORAL</b>																	
Base: Total	1500	10.7	1.4	41.4	1.0	12.6	14.6	6.6	3.4	.0	.5	.0	2.6	.6	2.7	1.8	.0
Treballa	867	8.7	1.6	46.7	1.1	12.3	11.0	6.5	3.4	.1	.5	-	2.3	.6	2.9	2.2	-
No treballa	632	13.3	1.2	34.2	.9	12.9	19.5	6.7	3.4	-	.4	.0	3.1	.6	2.4	1.2	.1
No contesta	0	-	-	-	-	-	100.0	-	-	-	-	-	-	-	-	-	-
<b>TIPUS DE RELACIÓ LABORAL</b>																	
Base: Total	1500	10.7	1.4	41.4	1.0	12.6	14.6	6.6	3.4	.0	.5	.0	2.6	.6	2.7	1.8	.0
Compte propi	130	7.6	5.1	42.8	4.6	12.3	5.6	7.3	2.0	-	-	-	1.9	1.8	3.3	5.7	-
Compte aliè	737	9.0	1.0	47.4	.5	12.3	12.0	6.4	3.6	.1	.6	-	2.4	.4	2.9	1.6	-
No treballa	632	13.3	1.2	34.2	.9	12.9	19.5	6.7	3.4	-	.4	.0	3.1	.6	2.4	1.2	.1
No contesta	1	-	-	36.4	-	-	63.6	-	-	-	-	-	-	-	-	-	-
<b>TIPUS DE CONTRACTE</b>																	
Base: Total	1500	10.7	1.4	41.4	1.0	12.6	14.6	6.6	3.4	.0	.5	.0	2.6	.6	2.7	1.8	.0
Indefinit	616	8.6	.8	50.6	.6	11.6	11.3	5.3	2.9	.1	.8	-	2.5	.5	2.8	1.7	-
Temporal	116	10.8	1.6	29.0	-	16.4	15.7	12.3	7.8	-	-	-	1.7	-	3.6	.9	-
Compte propi	130	7.6	5.1	42.8	4.6	12.3	5.6	7.3	2.0	-	-	-	1.9	1.8	3.3	5.7	-
No treballa	632	13.3	1.2	34.2	.9	12.9	19.5	6.7	3.4	-	.4	.0	3.1	.6	2.4	1.2	.1
No sap	4	7.0	-	93.0	-	-	-	-	-	-	-	-	-	-	-	-	-
No contesta	2	24.1	13.8	13.8	-	-	48.3	-	-	-	-	-	-	-	-	-	-

	CANAL DE TELEVISIÓ MÉS HABITUAL																
	TOTAL	TVE1	TVE2	TV3	CANAL 33	TELE 5	ANTENA 3	CUATRO	LA SEXTA	8TV	3/24	ALTRES AUTON. LOCAL	TDI DIGITAL SATÈLIT	ESTRAN- GERS	CAP	NS	NC
TOTAL SENSE PONDERAR	1500	11.5	1.1	44.5	1.0	11.3	15.5	4.9	3.0	.1	.4	.1	2.5	.5	2.1	1.5	.1
TOTAL PONDERAT	1500	10.7	1.4	41.4	1.0	12.6	14.6	6.6	3.4	.0	.5	.0	2.6	.6	2.7	1.8	.0
<b>ACTIVITAT</b>																	
Base: Total	1500	10.7	1.4	41.4	1.0	12.6	14.6	6.6	3.4	.0	.5	.0	2.6	.6	2.7	1.8	.0
Agricultura, ramaderia i pesca	16	6.4	-	59.7	-	3.2	3.4	6.2	-	-	3.2	-	-	3.2	14.6	-	-
Indústries extractives i producció i distribució d'energia, gas i aigua	11	9.5	-	78.8	-	4.6	2.5	-	-	-	-	-	-	-	-	4.6	-
Indústries manufactureres	176	3.4	1.3	51.7	.3	15.3	7.7	4.2	5.4	.3	-	-	4.5	1.1	1.6	3.2	-
Construcció	60	8.6	-	30.8	-	13.4	20.1	8.3	7.0	-	-	-	3.9	.9	-	6.9	-
Comerç i reparacions	80	13.3	.4	33.6	2.7	19.1	12.4	4.6	4.9	-	-	-	2.5	-	1.3	5.3	-
Hoteleria	47	12.0	8.9	17.5	3.9	13.9	14.8	13.4	4.5	-	-	-	7.0	-	3.9	-	-
Transport i comunicacions	59	7.9	.9	49.0	.5	11.6	13.3	4.8	.9	-	3.1	-	.9	-	7.1	-	-
Mediació financera	27	8.0	-	46.7	-	6.9	17.6	13.9	-	-	-	-	6.9	-	-	-	-
Activitats immobiliàries i serveis empresarials	86	8.6	-	48.5	-	14.1	7.0	11.7	3.0	-	-	-	2.2	2.2	.6	2.2	-
Administració pública	58	18.6	3.2	49.9	.8	5.7	12.7	3.7	4.1	-	-	-	.5	-	.9	-	-
Educació	85	6.6	2.2	58.8	4.4	4.0	4.4	6.9	2.8	-	.6	-	-	-	7.2	2.2	-
Activitats sanitàries i serveis socials	86	10.1	.6	54.7	-	14.5	10.5	2.2	2.2	-	-	-	-	-	4.9	.3	-
Serveis personals i domèstics	73	9.4	2.5	44.5	.7	11.8	15.7	9.0	-	-	2.5	-	-	.7	2.5	.7	-
No treballa	632	13.3	1.2	34.2	.9	12.9	19.5	6.7	3.4	-	.4	.0	3.1	.6	2.4	1.2	.1
No contesta	3	-	9.6	9.6	-	-	80.7	-	-	-	-	-	-	-	-	-	-
<b>DIMENSIÓ DE L'EMPRESA</b>																	
Base: Total	1500	10.7	1.4	41.4	1.0	12.6	14.6	6.6	3.4	.0	.5	.0	2.6	.6	2.7	1.8	.0
Treballa sol	80	3.4	3.0	47.8	7.5	11.8	3.9	6.5	3.3	-	-	-	2.4	3.0	3.0	4.6	-
De 1 a 5	107	9.6	4.0	31.4	.3	12.5	19.2	11.3	-	-	.5	-	3.5	.5	1.7	5.7	-
De 6 a 20	145	10.9	1.5	43.2	-	12.3	11.6	4.8	6.7	-	-	-	1.6	.4	4.5	2.6	-
De 21 a 100	159	5.1	-	52.6	.3	14.6	6.4	8.7	5.6	.3	1.2	-	1.8	-	3.3	-	-
Més de 100	362	10.4	1.3	50.5	.7	11.3	11.3	5.0	1.7	-	.7	-	2.4	.5	2.6	1.5	-
No treballa	632	13.3	1.2	34.2	.9	12.9	19.5	6.7	3.4	-	.4	.0	3.1	.6	2.4	1.2	.1
No sap	13	9.5	-	25.3	-	13.9	30.0	3.7	13.9	-	-	-	3.7	-	-	-	-
No contesta	2	-	18.2	50.0	-	-	31.8	-	-	-	-	-	-	-	-	-	-