



Centre  
d'Estudis  
d'Opinió

REO núm. 618

Data 17 de novembre de 2010



E S T U D I

GESOP

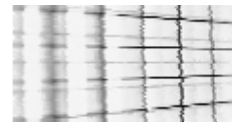

LA CAMPANYA DE  
PREVENCIÓ DE RISCOS LABORALS

## ANÀLISI QUANTITATIVA

**Tabulacions: absoluts**

Octubre - Novembre de 2007





Sexe – Edat – Nivell d'estudis – Dimensió de  
municipi

	SEXE		EDAT				NIVELL D'ESTUDIS				DIMENSIÓ DE MUNICIPI						
	TOTAL	HOME	DONA	DE 16 A 29	DE 30 A 44	DE 45 A 54	DE 55 A 64	BAIX	MITJÀ	ALT	NC	FINS 2 MIL	DE 2 A 10 MIL	DE 10 A 50 MIL	DE 50 A 150 MIL	DE 150 A 1 M.	MÉS DE 1 M.
TOTAL	2600	1339	1261	721	971	504	404	757	1099	738	6	239	501	686	504	212	458
P1. ZONA DE RESIDÈNCIA																	
Base: Total	2600	1339	1261	721	971	504	404	757	1099	738	6	239	501	686	504	212	458
Barcelona ciutat	458	226	232	121	169	89	79	80	178	200	0	0	0	0	0	0	458
Regió Metropolitana de Barcelona	797	408	389	222	304	150	121	241	352	200	4	7	83	256	239	212	0
Comarques gironines	282	147	135	79	105	56	42	89	115	76	2	36	79	129	38	0	0
Camp de Tarragona	259	134	125	74	97	49	39	74	127	58	0	24	45	81	109	0	0
Terres de l'Ebre	184	97	87	53	65	36	30	65	75	44	0	26	76	82	0	0	0
Àmbit de Ponent	214	113	101	61	80	41	32	76	88	50	0	46	58	28	82	0	0
Comarques Centrals	242	126	116	67	89	49	37	80	101	61	0	26	98	82	36	0	0
Alt Pirineu i Aran	164	88	76	44	62	34	24	52	63	49	0	74	62	28	0	0	0
P2. DIMENSIÓ DE MUNICIPI																	
Base: Total	2600	1339	1261	721	971	504	404	757	1099	738	6	239	501	686	504	212	458
Fins a 2 mil	239	130	109	64	85	49	41	80	97	62	0	239	0	0	0	0	0
De 2.001 a 10 mil	501	263	238	142	181	105	73	176	222	100	3	0	501	0	0	0	0
De 10.001 a 50 mil	686	356	330	192	266	127	101	211	288	186	1	0	0	686	0	0	0
De 50.001 a 150 mil	504	256	248	139	188	98	79	139	218	147	0	0	0	0	504	0	0
De 150.001 a 1 milió	212	108	104	63	82	36	31	71	96	43	2	0	0	0	0	212	0
Més de 1 milió	458	226	232	121	169	89	79	80	178	200	0	0	0	0	0	0	458
P3. SEXE DE L'ENTREVISTAT																	
Base: Total	2600	1339	1261	721	971	504	404	757	1099	738	6	239	501	686	504	212	458
Home	1339	1339	0	373	511	255	200	371	592	374	2	130	263	356	256	108	226
Dona	1261	0	1261	348	460	249	204	386	507	364	4	109	238	330	248	104	232
P4. EDAT DE L'ENTREVISTAT																	
Base: Total	2600	1339	1261	721	971	504	404	757	1099	738	6	239	501	686	504	212	458
De 16 a 29 anys	721	373	348	721	0	0	0	166	394	160	1	64	142	192	139	63	121
De 30 a 44 anys	971	511	460	0	971	0	0	217	409	343	2	85	181	266	188	82	169
De 45 a 54 anys	504	255	249	0	0	504	0	175	177	150	2	49	105	127	98	36	89
De 55 a 64 anys	404	200	204	0	0	0	404	199	119	85	1	41	73	101	79	31	79
P5. NACIONALITAT																	
Base: Total	2600	1339	1261	721	971	504	404	757	1099	738	6	239	501	686	504	212	458
Espanyola	2191	1131	1060	608	758	453	372	679	921	586	5	216	434	573	428	181	359
Estrangera	409	208	201	113	213	51	32	78	178	152	1	23	67	113	76	31	99

	SEXE		EDAT				NIVELL D'ESTUDIS				DIMENSIÓ DE MUNICIPI					
	HOME	DONA	DE 16 A 29	DE 30 A 44	DE 45 A 54	DE 55 A 64	BAIX	MITJÀ	ALT	NC	FINS 2 MIL	DE 2 A 10 MIL	DE 10 A 50 MIL	DE 50 A 150 MIL	DE 150 A 1 M.	MÉS DE 1 M.
TOTAL	1339	1261	721	971	504	404	757	1099	738	6	239	501	686	504	212	458
P6. PODRIA DIR-ME LA SEVA OCUPACIÓ?																
Base: Total	1339	1261	721	971	504	404	757	1099	738	6	239	501	686	504	212	458
Treballa	1018	666	353	791	371	169	409	677	593	5	156	313	473	308	133	301
Jubilat, pensionista	100	48	1	5	22	120	65	46	37	0	17	31	35	30	12	23
Aturat	68	82	43	75	19	13	37	82	31	0	12	25	40	26	16	31
Mestressa de casa	0	309	20	98	89	102	159	104	45	1	30	59	70	76	25	49
Estudiant	152	152	304	0	0	0	86	189	29	0	24	72	66	63	26	53
No contesta	1	4	0	2	3	0	1	1	3	0	0	1	2	1	0	1

	SEXE		EDAT				NIVELL D'ESTUDIS				DIMENSIÓ DE MUNICIPI						
	TOTAL	HOME	DONA	DE 16 A 29	DE 30 A 44	DE 45 A 54	DE 55 A 64	BAIX	MITJÀ	ALT	NC	FINS 2 MIL	DE 2 A 10 MIL	DE 10 A 50 MIL	DE 50 A 150 MIL	DE 150 A 1 M.	MÉS DE 1 M.
TOTAL	2600	1339	1261	721	971	504	404	757	1099	738	6	239	501	686	504	212	458
P7. EM PODRIA DIR ALGUNS ANUNCIS QUE RECORDI HAVER VIST EN ELS ÚLTIMS MESOS A LA TELEVISIÓ?																	
Base: Total	2600	1339	1261	721	971	504	404	757	1099	738	6	239	501	686	504	212	458
Anuncis de cotxes	475	232	243	134	182	91	68	123	202	148	2	36	89	128	95	41	86
BMW	63	47	16	19	28	11	5	15	26	22	0	6	11	17	14	3	12
Renault	82	63	19	29	31	16	6	22	38	21	1	12	11	22	17	3	17
Seat	87	59	28	25	39	15	8	28	35	23	1	5	16	29	21	5	11
Nissan	20	9	11	1	11	7	1	9	9	2	0	1	7	5	4	0	3
Volkswagen	64	43	21	31	22	2	9	14	32	18	0	8	17	16	10	5	8
Citroën	28	15	13	8	10	5	5	11	12	5	0	6	4	8	2	6	2
Audi	51	31	20	18	15	13	5	8	25	18	0	3	9	18	10	4	7
Altres marques de cotxes	140	77	63	55	54	24	7	35	77	28	0	14	28	44	22	15	17
Alimentació i begudes	228	75	153	76	82	48	22	71	102	55	0	20	45	51	48	23	41
Coca-cola	160	78	82	56	54	35	15	53	71	36	0	16	23	44	35	13	29
ColaCao	28	8	20	6	13	3	6	10	11	7	0	1	5	8	4	2	8
Cervesa	19	10	9	5	7	5	2	6	7	6	0	0	2	5	4	1	7
Aigua	9	4	5	3	2	1	3	3	3	3	0	0	5	1	1	1	1
Danone	30	11	19	3	9	11	7	9	14	7	0	3	3	7	9	2	6
Natilles	21	6	15	5	7	5	4	8	7	6	0	4	4	2	5	1	5
Actimel	18	8	10	9	6	2	1	4	10	4	0	1	1	5	4	2	5
Llet	25	5	20	2	10	7	6	10	11	4	0	2	2	12	4	1	4
McDonalds, Burger King	13	6	7	4	6	3	0	0	7	6	0	0	1	4	3	1	4
Diaris	39	15	24	14	12	10	3	8	17	14	0	1	6	11	12	1	8
Bolquers, productes per nadons	32	4	28	9	16	5	2	9	15	8	0	0	9	9	6	2	6
Ikea	57	17	40	25	21	7	4	14	30	13	0	4	8	18	8	6	13
Viatges	8	4	4	3	1	3	1	0	5	3	0	2	0	2	1	0	3
Detergents, sabons, neteja	120	38	82	28	52	22	18	37	49	34	0	11	34	31	15	11	18
Telefonia, mòbils, internet	192	91	101	83	69	20	20	50	100	42	0	13	33	54	38	19	35
Perfums, colònies	84	32	52	27	36	13	8	17	39	27	1	5	17	29	12	7	14
Bancs, caixes, préstecs, assegurances	108	64	44	26	46	19	17	21	45	42	0	8	26	20	21	11	22
Campanyes institucionals	43	21	22	15	10	14	4	13	18	12	0	5	5	10	11	4	8
Productes d'higiene personal, salut i cosmètica	116	40	76	46	39	21	10	32	51	33	0	16	13	31	20	20	16
Electrodomèstics	27	10	17	6	12	6	3	8	10	9	0	4	2	9	6	4	2
Joguines	45	15	30	13	22	5	5	11	24	10	0	7	11	10	9	4	4
Roba, sabatilles, esports	43	22	21	23	14	2	4	13	18	12	0	4	6	12	10	5	6
Grans magatzems, hipermercats	46	15	31	12	17	11	6	14	20	12	0	5	10	15	7	3	6
Electrònica, videojocs	14	8	6	4	7	2	1	5	7	2	0	1	2	3	3	4	1
Empreses de subministrament energètic	11	8	3	1	6	3	1	4	4	3	0	0	3	2	4	0	2
Matalassos	19	3	16	1	5	5	8	11	6	2	0	1	6	3	6	2	1
Loteria	14	5	9	3	6	2	3	5	4	5	0	1	1	4	2	0	6
Solidaritat	4	2	2	0	2	1	1	4	0	0	0	0	1	2	1	0	0
TV, programació	30	21	9	12	12	5	1	7	17	6	0	2	4	6	9	3	6
Serveis d'informació	4	1	3	2	2	0	0	0	1	3	0	0	1	1	1	0	1
Rellotges	11	6	5	1	6	3	1	5	3	3	0	0	1	1	3	1	5
Centres de salut i estètica	9	2	7	2	4	2	1	5	2	2	0	2	2	0	2	2	1

	SEXE		EDAT				NIVELL D'ESTUDIS				DIMENSIÓ DE MUNICIPI						
	TOTAL	HOME	DONA	DE 16 A 29	DE 30 A 44	DE 45 A 54	DE 55 A 64	BAIX	MITJÀ	ALT	NC	FINS 2 MIL	DE 2 A 10 MIL	DE 10 A 50 MIL	DE 50 A 150 MIL	DE 150 A 1 M.	MÉS DE 1 M.
TOTAL	2600	1339	1261	721	971	504	404	757	1099	738	6	239	501	686	504	212	458
P7. EM PODRIA DIR ALGUNS ANUNCIS QUE RECORDI HAVER VIST EN ELS ÚLTIMS MESOS A LA TELEVISIÓ?																	
Base: Total	2600	1339	1261	721	971	504	404	757	1099	738	6	239	501	686	504	212	458
Immobiliàries, pisos	7	6	1	3	3	1	0	1	5	1	0	0	1	1	1	1	3
Accidents / Riscos laborals	4	1	3	2	1	1	0	1	2	1	0	0	0	1	1	0	2
Igualtat d'oportunitats entre homes i dones a la feina	12	4	8	5	3	4	0	1	4	7	0	0	3	3	2	0	4
Altres	67	32	35	21	18	12	16	28	20	18	1	5	15	18	13	6	10
Cap	2	2	0	0	0	2	0	0	1	1	0	0	0	0	1	0	1
No té/no mira la televisió	2	2	0	0	2	0	0	0	1	1	0	0	1	1	0	0	0
No sap	887	503	384	179	326	182	200	270	342	273	2	94	180	231	158	67	157
No contesta	12	5	7	3	4	2	3	5	4	3	0	0	2	3	4	2	1

	SEXE		EDAT				NIVELL D'ESTUDIS				DIMENSIÓ DE MUNICIPI						
	TOTAL	HOME	DONA	DE 16 A 29	DE 30 A 44	DE 45 A 54	DE 55 A 64	BAIX	MITJÀ	ALT	NC	FINS 2 MIL	DE 2 A 10 MIL	DE 10 A 50 MIL	DE 50 A 150 MIL	DE 150 A 1 M.	MÉS DE 1 M.
TOTAL	2600	1339	1261	721	971	504	404	757	1099	738	6	239	501	686	504	212	458
P8. I A LA RÀDIO?																	
Base: Total	2600	1339	1261	721	971	504	404	757	1099	738	6	239	501	686	504	212	458
Cotxes, concessionaris, tallers	66	36	30	25	23	8	10	14	28	24	0	6	13	21	10	4	12
Alimentació i begudes	52	28	24	21	15	5	11	17	18	17	0	2	4	16	16	7	7
Discoteques i centres d'oci	50	25	25	40	10	0	0	11	31	8	0	4	13	10	12	7	4
Bancs, caixes, préstecs, assegurances, inversions	83	53	30	22	46	8	7	15	36	31	1	10	13	25	13	6	16
Campanyes institucionals	9	4	5	4	4	0	1	0	4	5	0	2	1	0	4	1	1
Productes d'higiene personal, salut i cosmètica	13	8	5	3	3	3	4	3	5	5	0	2	3	2	3	1	2
Telefonia, mòbils, internet	10	7	3	6	3	0	1	2	4	4	0	2	0	4	3	0	1
Matalassos, mobles	27	8	19	7	11	4	5	9	8	10	0	0	8	13	3	2	1
Loteria	7	6	1	2	5	0	0	3	3	1	0	0	1	2	2	1	1
Solidaritat	3	1	2	0	2	1	0	0	1	2	0	1	0	2	0	0	0
Ràdio, programació	28	14	14	18	9	1	0	6	12	10	0	3	5	8	7	1	4
Centres de salut i estètica	25	12	13	10	10	2	3	6	12	7	0	0	4	6	7	1	7
Immobiliàries, pisos	49	31	18	15	24	5	5	11	22	16	0	8	12	15	5	4	5
Roba, sabatilles, esports	5	2	3	1	3	1	0	2	2	1	0	0	3	1	0	1	0
Grans magatzems, hipermercats, botigues	49	24	25	12	20	13	4	13	20	16	0	5	12	13	13	0	6
Electrodomèstics	3	1	2	0	1	2	0	0	3	0	0	1	1	1	0	0	0
Música, cine, teatre, cultura	33	12	21	18	7	6	2	9	19	5	0	3	5	9	6	1	9
Viatges	15	9	6	6	9	0	0	2	9	4	0	2	3	0	3	2	5
Productes de neteja	15	4	11	4	5	3	3	4	6	5	0	2	0	6	6	0	1
Empreses de subministrament energètic	8	7	1	2	5	1	0	1	2	5	0	0	3	1	1	2	1
Cursos, estudis	25	14	11	11	5	8	1	1	17	7	0	2	3	5	6	3	6
Diaris	7	3	4	4	2	1	0	1	5	1	0	0	2	1	0	0	4
Restaurants	16	7	9	5	7	2	2	8	5	3	0	2	5	3	4	0	2
Depuració aigua	12	4	8	0	7	5	0	2	8	2	0	0	2	4	3	1	2
Esports	6	5	1	0	3	2	1	5	1	0	0	0	1	3	1	0	1
Reformes de la llar, productes per casa	19	7	12	6	8	3	2	6	7	6	0	1	2	7	6	3	0
TV	5	4	1	1	2	1	1	2	1	2	0	1	1	1	2	0	0
Tarot, teletienda	4	2	2	0	1	1	2	2	2	0	0	0	1	1	1	1	0
Igualtat d'oportunitats entre homes i dones a la feina	1	0	1	0	0	1	0	1	0	0	0	0	0	0	0	0	1
L'emissora que escolta no fa anuncis	1	0	1	0	1	0	0	0	1	0	0	1	0	0	0	0	0
Altres	30	19	11	17	6	4	3	5	13	12	0	2	11	8	3	3	3
Cap	1	0	1	1	0	0	0	0	0	1	0	0	0	0	1	0	0
No escolta la ràdio	1077	498	579	298	398	202	179	341	455	277	4	96	206	298	182	94	201
No sap	955	536	419	203	364	223	165	279	392	283	1	90	187	234	200	77	167
No contesta	7	5	2	0	3	3	1	2	2	3	0	1	1	2	2	0	1

	SEXE		EDAT				NIVELL D'ESTUDIS				DIMENSIÓ DE MUNICIPI					
	HOME	DONA	DE 16 A 29	DE 30 A 44	DE 45 A 54	DE 55 A 64	BAIX	MITJÀ	ALT	NC	FINS 2 MIL	DE 2 A 10 MIL	DE 10 A 50 MIL	DE 50 A 150 MIL	DE 150 A MÉS	DE 1 MÉS A 1 M.
TOTAL	1339	1261	721	971	504	404	757	1099	738	6	239	501	686	504	212	458
P9. CONCRETAMENT, PARLEM ARA DE LES CAMPANYES PUBLICITÀRIES REALITZADES PER LES ADMINISTRACIONS PÚBLIQUES A LA TELEVISIÓ.																
P9-A.1. DE QUIN TEMA VOSTÈ RECORDA CAMPANYES O ANUNCIS DE LES ADMINISTRACIONS PÚBLIQUES EMESOS A LA TELEVISIÓ EN ELS ÚLTIMS MESOS?																
Base: Total	1339	1261	721	971	504	404	757	1099	738	6	239	501	686	504	212	458
Riscos / Accidents laborals	24	23	20	17	6	4	7	27	13	0	3	5	18	6	2	13
Igualtat d'oportunitats entre homes i dones a la feina	21	22	13	18	9	3	6	12	25	0	3	13	8	8	4	7
Serveis d'informació i atenció al ciutadà (012 i www.gencat.net)	11	13	6	13	3	2	5	12	7	0	3	8	6	6	0	1
Medi ambient	38	37	21	28	19	7	17	28	30	0	2	13	27	11	5	17
Contra la droga (cocaïna)	71	95	77	51	25	13	30	91	45	0	11	38	39	28	18	32
Alcohol	21	23	21	8	9	6	15	21	8	0	2	10	14	8	3	7
Contra el foc	28	19	18	14	9	6	9	20	18	0	4	6	16	9	6	6
Integració de la immigració	15	19	9	13	6	6	9	19	6	0	2	8	9	6	5	4
016 (violència de gènere)	31	55	30	30	22	4	21	35	29	1	10	9	29	14	10	14
Sobre seguretat vial / trànsit	398	277	163	284	134	94	162	297	215	1	70	129	174	132	48	122
Seguretat infantil	4	13	3	9	5	0	3	6	7	1	3	2	5	5	1	1
Contra l'obesitat infantil (Desayuna)	14	29	8	24	6	5	7	18	18	0	2	3	18	11	3	6
Ús responsable dels antibiòtics	5	12	3	11	2	1	2	9	6	0	0	3	3	5	2	4
Estalvi d'aigua	7	6	4	4	3	2	3	3	7	0	1	3	2	4	0	3
Tresor públic	14	17	3	18	5	5	6	16	9	0	0	6	7	6	5	7
Hisenda / Renda	19	15	7	17	9	1	5	16	13	0	1	5	12	8	1	7
Formació professional	2	2	1	2	1	0	0	0	4	0	0	3	0	0	0	1
Transports (Renfe)	17	4	3	7	7	4	3	16	2	0	4	0	5	3	3	6
Parla el català	16	7	9	7	5	2	3	13	7	0	4	5	4	7	1	2
Antitabac	4	7	5	3	3	0	2	7	2	0	1	8	0	1	0	1
Habitatge	5	5	4	2	2	2	6	3	1	0	0	1	2	1	1	5
Vacunes	2	5	1	3	0	3	2	0	4	1	0	0	2	1	2	2
Càncer de mama	2	4	0	3	3	0	1	3	2	0	0	2	0	1	2	1
Anorèxia	1	2	0	2	1	0	0	1	2	0	0	1	2	0	0	0
SIDA	0	2	0	1	0	1	2	0	0	0	1	0	1	0	0	0
Biblioteques	1	1	1	0	1	0	0	1	1	0	0	1	1	0	0	0
Forces Armades	11	3	8	4	1	1	4	5	5	0	2	2	2	4	2	2
Loteria Nacional	0	2	0	0	2	0	2	0	0	0	0	0	0	2	0	0
Promoció (Andalusia)	3	4	2	3	1	1	1	2	4	0	2	1	0	3	0	1
Llei de dependència	3	5	0	4	3	1	1	6	1	0	0	0	2	6	0	0
Exercici físic	2	0	0	2	0	0	0	1	1	0	0	0	1	1	0	0
Foment de la lectura	2	2	4	0	0	0	0	1	3	0	0	1	0	1	1	1
Neteja i reciclatge (BCN neta)	3	5	0	3	4	1	2	3	3	0	1	2	1	1	0	3
Prevenió sexual	1	2	1	0	1	1	1	1	1	0	0	1	2	0	0	0
Mossos d'Esquadra	1	3	0	3	1	0	0	2	2	0	0	0	1	0	0	3
Dels autònoms	0	0	0	1	0	0	0	1	0	0	0	0	1	0	0	0
Catalunya som tots	1	0	0	0	0	1	0	0	1	0	0	0	1	0	0	0
Alimentació	3	1	0	3	0	1	1	2	1	0	0	1	0	2	0	1
Pirateria	1	0	1	0	0	0	0	1	0	0	0	0	1	0	0	0
Salut	2	4	2	3	1	0	1	3	2	0	1	2	2	0	1	0



	SEXE		EDAT				NIVELL D'ESTUDIS				DIMENSIÓ DE MUNICIPI					
	HOME	DONA	DE 16 A 29	DE 30 A 44	DE 45 A 54	DE 55 A 64	BAIX	MITJÀ	ALT	NC	FINS 2 MIL	DE 2 A 10 MIL	DE 10 A 50 MIL	DE 50 A 150 MIL	DE 150 A 1 M.	MÉS DE 1 M.
TOTAL	1339	1261	721	971	504	404	757	1099	738	6	239	501	686	504	212	458
P9. CONCRETAMENT, PARLEM ARA DE LES CAMPANYES PUBLICITÀRIES REALITZADES PER LES ADMINISTRACIONS PÚBLIQUES A LA TELEVISIÓ.																
P9-A.1. DE QUIN TEMA VOSTÈ RECORDA CAMPANYES O ANUNCIS DE LES ADMINISTRACIONS PÚBLIQUES EMESOS A LA TELEVISIÓ EN ELS ÚLTIMS MESOS?																
Base: Total	1339	1261	721	971	504	404	757	1099	738	6	239	501	686	504	212	458
Campanyes del govern	2	0	1	0	0	1	1	1	0	0	0	0	0	0	1	1
Campanyes polítiques	3	7	2	2	3	3	4	3	3	0	1	2	1	2	3	1
Campanyes electorals	12	10	5	6	4	7	5	10	7	0	5	3	4	2	1	7
Altres	19	18	7	18	7	5	15	11	11	0	4	4	14	3	4	8
No sap	495	474	258	325	178	208	390	366	211	2	96	200	244	194	76	159
No contesta	3	7	0	5	3	2	3	6	1	0	0	0	5	2	1	2

	SEXE		EDAT				NIVELL D'ESTUDIS				DIMENSIÓ DE MUNICIPI						
	TOTAL	HOME	DONA	DE 16 A 29	DE 30 A 44	DE 45 A 54	DE 55 A 64	BAIX	MITJÀ	ALT	NC	FINS 2 MIL	DE 2 A 10 MIL	DE 10 A 50 MIL	DE 50 A 150 MIL	DE 150 A 1 M.	MÉS DE 1 M.
TOTAL	2600	1339	1261	721	971	504	404	757	1099	738	6	239	501	686	504	212	458
P9-B.1. DIGUI'M DE QUINA ADMINISTRACIÓ ERA AQUEST ANUNCI																	
Base: Esmenta una campanya o anunci	1621	841	780	463	641	323	194	364	727	526	4	143	301	437	308	135	297
Administració central / Govern d'Espanya (Ministeris, etc.)	728	415	313	187	295	152	94	153	327	246	2	58	127	195	143	67	138
Generalitat de Catalunya	323	174	149	96	118	66	43	55	147	119	2	35	68	86	59	20	55
Departament de Treball de la Generalitat	7	1	6	4	2	1	0	2	2	3	0	0	1	4	2	0	0
Altres departaments de la Generalitat de Catalunya	31	10	21	10	10	8	3	4	13	14	0	3	7	10	3	2	6
Diputació / diputacions	8	4	4	3	2	1	2	5	2	1	0	1	3	0	2	1	1
Ajuntament de Barcelona	13	8	5	7	2	4	0	1	5	7	0	0	3	1	2	0	7
Altres Ajuntaments	4	1	3	1	2	0	1	2	1	1	0	0	0	1	0	1	2
DGT	114	68	46	33	55	19	7	32	53	29	0	15	19	26	25	9	20
Hisenda (Agència Tributària)	7	3	4	0	3	3	1	1	5	1	0	1	2	2	0	1	1
Altres	24	11	13	8	9	5	2	5	10	9	0	1	3	8	2	2	8
No sap	358	145	213	114	140	63	41	102	161	95	0	28	67	103	70	32	58
No contesta	4	1	3	0	3	1	0	2	1	1	0	1	1	1	0	0	1

	SEXE		EDAT				NIVELL D'ESTUDIS				DIMENSIÓ DE MUNICIPI						
	TOTAL	HOME	DONA	DE 16 A 29	DE 30 A 44	DE 45 A 54	DE 55 A 64	BAIX	MITJÀ	ALT	NC	FINS 2 MIL	DE 2 A 10 MIL	DE 10 A 50 MIL	DE 50 A 150 MIL	DE 150 A 1 M.	MÉS DE 1 M.
TOTAL	2600	1339	1261	721	971	504	404	757	1099	738	6	239	501	686	504	212	458
P9-A. DE QUINS TEMES VOSTÈ RECORDA CAMPANYES O ANUNCIS DE LES ADMINISTRACIONS PÚBLIQUES EMESOS A LA TELEVISIÓ EN ELS ÚLTIMS MESOS?																	
Base: Total mencions	2600	1339	1261	721	971	504	404	757	1099	738	6	239	501	686	504	212	458
Riscos / Accidents laborals	103	55	48	37	39	17	10	20	45	38	0	10	15	33	15	4	26
Igualtat d'oportunitats entre homes i dones a la feina	80	34	46	25	30	17	8	12	23	45	0	5	20	16	18	6	15
Serveis d'informació i atenció al ciutadà (012 i www.gencat.net)	38	21	17	10	18	6	4	6	22	10	0	6	10	9	9	1	3
Medi ambient	167	86	81	53	57	36	21	35	74	58	0	7	26	46	34	15	39
Contra la droga (cocaïna)	361	156	205	140	121	69	31	72	166	123	0	25	70	92	67	35	72
Alcohol	98	45	53	43	29	17	9	30	41	27	0	4	20	32	19	6	17
Contra el foc	106	55	51	28	42	21	15	23	44	38	1	10	16	31	19	12	18
Integració de la immigració	59	22	37	13	22	15	9	14	29	16	0	4	12	14	15	7	7
016 (violència de gènere)	197	78	119	67	79	37	14	42	89	65	1	19	27	61	27	23	40
Sobre seguretat vial / trànsit	978	520	458	264	396	197	121	212	436	328	2	95	188	252	189	77	177
Seguretat infantil	40	10	30	13	18	9	0	9	17	13	1	3	4	15	10	3	5
Contra l'obesitat infantil (Desayuna)	57	20	37	13	30	8	6	9	24	24	0	3	4	24	11	6	9
Ús responsable dels antibiòtics	36	14	22	8	21	3	4	8	17	11	0	1	3	8	10	5	9
Estalvi d'aigua	26	16	10	7	10	7	2	8	8	10	0	2	4	6	7	2	5
Tresor públic	42	20	22	5	23	9	5	8	22	12	0	0	8	10	9	6	9
Hisenda / Renda	60	28	32	7	31	20	2	12	25	22	1	4	8	20	14	3	11
Formació professional	8	3	5	2	4	1	1	1	1	6	0	0	3	1	2	1	1
Transports (Renfe)	35	27	8	4	16	10	5	6	24	5	0	5	0	11	4	5	10
Parla el català	39	23	16	15	11	10	3	5	22	12	0	5	6	10	10	2	6
Antitabac	35	17	18	13	13	7	2	7	19	9	0	6	13	6	5	2	3
Habitatge	14	8	6	6	2	3	3	6	7	1	0	0	1	3	2	2	6
Vacunes	13	4	9	2	5	1	5	3	4	5	1	1	0	3	3	3	3
Càncer de mama	15	4	11	1	8	6	0	2	10	3	0	0	4	4	4	2	1
Anorèxia	6	1	5	0	4	1	1	2	1	3	0	0	1	3	0	1	1
SIDA	8	1	7	0	3	4	1	2	4	2	0	1	1	3	1	1	1
Biblioteques	2	1	1	1	0	1	0	0	1	1	0	0	1	1	0	0	0
Forces Armades	26	21	5	11	12	2	1	4	14	8	0	3	6	5	6	4	2
Loteria Nacional	3	1	2	0	0	3	0	2	1	0	0	0	0	1	2	0	0
Promoció (Andalusia)	14	7	7	5	6	2	1	2	4	8	0	2	1	2	7	0	2
Llei de dependència	11	5	6	0	7	3	1	1	6	4	0	0	0	2	8	0	1
Exercici físic	7	4	3	2	4	0	1	0	5	2	0	0	1	2	1	3	0
Foment de la lectura	20	8	12	15	4	1	0	4	8	8	0	0	4	5	4	3	4
Neteja i reciclatge (BCN neta)	20	9	11	3	9	7	1	2	9	9	0	2	6	3	2	1	6
Prevenió sexual	9	3	6	4	1	3	1	2	6	1	0	2	1	4	1	0	1
Mossos d'Esquadra	5	1	4	0	4	1	0	0	3	2	0	0	0	1	0	0	4
Dels autònoms	1	1	0	0	1	0	0	0	1	0	0	0	0	1	0	0	0
Catalunya som tots	2	1	1	0	1	0	1	0	0	2	0	0	0	1	0	0	1
Alimentació	10	4	6	2	5	2	1	3	4	3	0	0	2	2	3	0	3
Pirateria	3	2	1	2	1	0	0	0	2	1	0	0	2	1	0	0	0
Salut	14	8	6	5	6	2	1	4	5	5	0	1	2	5	3	1	2
Ús internet per part dels nens	1	1	0	0	1	0	0	0	1	0	0	0	0	0	0	0	1
Subvencions agricultors	1	1	0	0	1	0	0	0	1	0	0	0	1	0	0	0	0

	SEXE		EDAT				NIVELL D'ESTUDIS				DIMENSIÓ DE MUNICIPI					
	HOME	DONA	DE 16 A 29	DE 30 A 44	DE 45 A 54	DE 55 A 64	BAIX	MITJÀ	ALT	NC	FINS 2 MIL	DE 2 A 10 MIL	DE 10 A 50 MIL	DE 50 A 150 MIL	DE 150 A 1 M.	MÉS DE 1 M.
TOTAL	1339	1261	721	971	504	404	757	1099	738	6	239	501	686	504	212	458
P9-A. DE QUINS TEMES VOSTÈ RECORDA CAMPANYES O ANUNCIS DE LES ADMINISTRACIONS PÚBLIQUES EMESOS A LA TELEVISIÓ EN ELS ÚLTIMS MESOS?																
Base: Total mencions	1339	1261	721	971	504	404	757	1099	738	6	239	501	686	504	212	458
Campanyes del govern	3	1	2	0	0	2	2	2	0	0	0	1	0	0	1	2
Campanyes polítiques	8	9	5	5	3	4	4	7	6	0	2	4	2	2	4	3
Campanyes electorals	15	12	6	7	7	7	6	12	9	0	5	5	4	4	1	8
Altres	37	31	13	29	15	11	20	30	18	0	7	10	21	7	8	15
No sap	495	474	258	325	178	208	390	366	211	2	96	200	244	194	76	159
No contesta	3	7	0	5	3	2	3	6	1	0	0	0	5	2	1	2

	TOTAL	SEXE		EDAT				NIVELL D'ESTUDIS				DIMENSIÓ DE MUNICIPI					
		HOME	DONA	DE 16 A 29	DE 30 A 44	DE 45 A 54	DE 55 A 64	BAIX	MITJÀ	ALT	NC	FINS 2 MIL	DE 2 A 10 MIL	DE 10 A 50 MIL	DE 50 A 150 MIL	DE 150 A 1 M.	MÉS DE 1 M.
TOTAL	2600	1339	1261	721	971	504	404	757	1099	738	6	239	501	686	504	212	458
P9-B. DIGUI'M DE QUINA ADMINISTRACIÓ ERA																	
Base: Total mencions	1621	841	780	463	641	323	194	364	727	526	4	143	301	437	308	135	297
Administració central / Govern d'Espanya (Ministeris, etc.)	897	503	394	240	368	186	103	181	406	307	3	73	155	237	185	81	166
Generalitat de Catalunya	464	240	224	134	163	100	67	82	213	167	2	52	89	114	87	31	91
Departament de Treball de la Generalitat	20	8	12	8	9	3	0	5	6	9	0	2	4	7	4	1	2
Altres departaments de la Generalitat de Catalunya	56	17	39	16	23	11	6	10	25	21	0	4	15	17	7	5	8
Diputació / diputacions	11	4	7	4	4	1	2	5	3	3	0	1	3	0	4	2	1
Ajuntament de Barcelona	23	13	10	8	7	5	3	1	11	11	0	0	5	3	3	0	12
Altres Ajuntaments	6	3	3	3	2	0	1	2	3	1	0	0	1	2	0	1	2
DGT	167	102	65	52	79	25	11	43	74	50	0	18	27	41	36	14	31
Hisenda (Agència Tributària)	11	5	6	0	6	4	1	4	5	2	0	2	3	2	1	1	2
Altres	47	22	25	15	16	12	4	9	20	18	0	3	6	15	6	3	14
No sap	473	188	285	155	171	93	54	135	208	130	0	38	82	136	94	42	81
No contesta	6	3	3	0	4	2	0	2	2	2	0	1	1	1	0	1	2

	SEXE		EDAT				NIVELL D'ESTUDIS				DIMENSIÓ DE MUNICIPI						
	TOTAL	HOME	DONA	DE 16 A 29	DE 30 A 44	DE 45 A 54	DE 55 A 64	BAIX	MITJÀ	ALT	NC	FINS 2 MIL	DE 2 A 10 MIL	DE 10 A 50 MIL	DE 50 A 150 MIL	DE 150 A 1 M.	MÉS DE 1 M.
TOTAL	2600	1339	1261	721	971	504	404	757	1099	738	6	239	501	686	504	212	458
P9-B. ADMINISTRACIÓ A LA QUE PERTANY L'ANUNCI... (5 ANUNCIS MÉS VISTOS, ANUNCI RISCOS/ACCIDENTS LABORALS I ANUNCI SOBRE IGUALTAT D'OPORTUNITATS ENTRE HOMES I DONES A LA FEINA)																	
SOBRE SEGURETAT VIAL / TRÀNSIT																	
Base: Esmenta anunci sobre Seguretat vial/trànsit	978	520	458	264	396	197	121	212	436	328	2	95	188	252	189	77	177
Administració central / Govern d'Espanya (Ministeris, etc.)	466	271	195	111	192	106	57	89	210	165	2	41	92	117	93	36	87
Generalitat de Catalunya	134	70	64	39	41	26	28	24	59	51	0	17	25	36	20	10	26
Departament de Treball de la Generalitat	1	0	1	1	0	0	0	0	0	1	0	0	0	1	0	0	0
Altres departaments de la Generalitat de Catalunya	15	4	11	5	6	2	2	2	8	5	0	2	5	4	1	1	2
Diputació / diputacions	7	3	4	3	3	1	0	2	3	2	0	1	2	0	2	1	1
Ajuntament de Barcelona	2	0	2	1	1	0	0	0	2	0	0	0	0	1	0	0	1
Altres Ajuntaments	1	1	0	0	1	0	0	0	1	0	0	0	0	0	0	0	1
DGT	163	100	63	52	76	24	11	42	73	48	0	17	27	40	34	14	31
Altres	6	3	3	2	2	2	0	3	1	2	0	0	1	4	0	0	1
No sap	181	67	114	50	72	36	23	49	78	54	0	17	35	49	39	14	27
No contesta	2	1	1	0	2	0	0	1	1	0	0	0	1	0	0	1	0
CONTRA LA DROGA (COCAÏNA)																	
Base: Esmenta anunci Contra la droga (cocaïna)	361	156	205	140	121	69	31	72	166	123	0	25	70	92	67	35	72
Administració central / Govern d'Espanya (Ministeris, etc.)	200	97	103	81	70	34	15	34	94	72	0	15	35	51	38	22	39
Generalitat de Catalunya	50	21	29	16	14	15	5	8	22	20	0	3	8	17	5	3	14
Departament de Treball de la Generalitat	2	1	1	1	1	0	0	0	1	1	0	0	0	0	1	0	1
Altres departaments de la Generalitat de Catalunya	11	6	5	3	7	0	1	3	8	0	0	0	4	0	3	3	1
Diputació / diputacions	1	0	1	0	0	0	1	1	0	0	0	0	0	0	0	1	0
Ajuntament de Barcelona	4	2	2	3	1	0	0	0	2	2	0	0	1	0	1	0	2
DGT	1	0	1	0	1	0	0	0	1	0	0	0	0	1	0	0	0
Altres	1	0	1	1	0	0	0	0	0	1	0	0	0	1	0	0	0
No sap	91	29	62	35	27	20	9	26	38	27	0	7	22	22	19	6	15

	TOTAL	SEXE		EDAT				NIVELL D'ESTUDIS				DIMENSIÓ DE MUNICIPI					
		HOME	DONA	DE 16 A 29	DE 30 A 44	DE 45 A 54	DE 55 A 64	BAIX	MITJÀ	ALT	NC	FINS 2 MIL	DE 2 A 10 MIL	DE 10 A 50 MIL	DE 50 A 150 MIL	DE 150 A 1 M.	MÉS DE 1 M.
TOTAL	2600	1339	1261	721	971	504	404	757	1099	738	6	239	501	686	504	212	458
016 (VIOLÈNCIA DE GÈNERE)																	
Base: Esmenta anunci 016 (Violència de gènere)	197	78	119	67	79	37	14	42	89	65	1	19	27	61	27	23	40
Administració central / Govern d'Espanya (Ministeris, etc.)	102	49	53	32	46	20	4	21	43	37	1	8	16	31	16	12	19
Generalitat de Catalunya	31	12	19	8	9	8	6	8	13	10	0	5	5	5	4	5	7
Altres departaments de la Generalitat de Catalunya	5	0	5	2	1	1	1	1	2	2	0	0	1	3	0	1	0
Altres	3	1	2	3	0	0	0	0	3	0	0	0	0	2	1	0	0
No sap	56	16	40	22	23	8	3	12	28	16	0	6	5	20	6	5	14
MEDI AMBIENT																	
Base: Esmenta anunci Medi ambient	167	86	81	53	57	36	21	35	74	58	0	7	26	46	34	15	39
Administració central / Govern d'Espanya (Ministeris, etc.)	78	50	28	27	28	15	8	17	41	20	0	1	12	18	18	10	19
Generalitat de Catalunya	43	19	24	13	16	8	6	5	16	22	0	4	5	13	8	2	11
Altres departaments de la Generalitat de Catalunya	7	2	5	3	1	2	1	2	1	4	0	0	3	3	0	0	1
Ajuntament de Barcelona	5	2	3	0	2	1	2	0	2	3	0	0	1	1	0	0	3
Altres	1	0	1	0	0	1	0	1	0	0	0	0	0	0	0	1	0
No sap	33	13	20	10	10	9	4	10	14	9	0	2	5	11	8	2	5
CONTRA EL FOC																	
Base: Esmenta anunci Contra el foc	106	55	51	28	42	21	15	23	44	38	1	10	16	31	19	12	18
Administració central / Govern d'Espanya (Ministeris, etc.)	31	16	15	9	16	3	3	7	12	11	1	4	4	9	6	4	4
Generalitat de Catalunya	52	30	22	11	22	11	8	10	24	18	0	5	6	14	12	4	11
Altres departaments de la Generalitat de Catalunya	3	0	3	1	1	1	0	0	1	2	0	0	2	1	0	0	0
Diputació / diputacions	1	1	0	0	0	0	1	1	0	0	0	0	1	0	0	0	0
No sap	19	8	11	7	3	6	3	5	7	7	0	1	3	7	1	4	3

	SEXE		EDAT				NIVELL D'ESTUDIS				DIMENSIÓ DE MUNICIPI						
	TOTAL	HOME	DONA	DE 16 A 29	DE 30 A 44	DE 45 A 54	DE 55 A 64	BAIX	MITJÀ	ALT	NC	FINS 2 MIL	DE 2 A 10 MIL	DE 10 A 50 MIL	DE 50 A 150 MIL	DE 150 A 1 M.	MÉS DE 1 M.
TOTAL	2600	1339	1261	721	971	504	404	757	1099	738	6	239	501	686	504	212	458
RISCOS/ACCIDENTS LABORALS																	
Base: Esmenta anunci Riscos/Accidents laborals	103	55	48	37	39	17	10	20	45	38	0	10	15	33	15	4	26
Administració central / Govern d'Espanya (Ministeris, etc.)	35	22	13	9	13	9	4	9	16	10	0	2	5	12	4	2	10
Generalitat de Catalunya	42	21	21	18	16	5	3	1	24	17	0	7	5	10	7	1	12
Departament de Treball de la Generalitat	10	7	3	4	5	1	0	2	1	7	0	0	2	6	1	1	0
Ajuntament de Barcelona	1	0	1	1	0	0	0	1	0	0	0	0	0	0	0	0	1
No sap	15	5	10	5	5	2	3	7	4	4	0	1	3	5	3	0	3
IGUALTAT D'OPORTUNITATS ENTRE HOMES I DONES A LA FEINA																	
Base: Esmenta anunci Igualtat d'oportunitats entre homes i dones a la feina	80	34	46	25	30	17	8	12	23	45	0	5	20	16	18	6	15
Administració central / Govern d'Espanya (Ministeris, etc.)	17	8	9	1	6	6	4	3	7	7	0	1	3	5	4	1	3
Generalitat de Catalunya	46	22	24	18	19	6	3	6	11	29	0	2	11	9	9	4	11
Departament de Treball de la Generalitat	4	0	4	1	2	1	0	2	2	0	0	1	1	0	1	0	1
Altres departaments de la Generalitat de Catalunya	1	0	1	0	1	0	0	0	0	1	0	0	0	1	0	0	0
No sap	12	4	8	5	2	4	1	1	3	8	0	1	5	1	4	1	0



	SEXE		EDAT				NIVELL D'ESTUDIS				DIMENSIÓ DE MUNICIPI						
	TOTAL	HOME	DONA	DE 16 A 29	DE 30 A 44	DE 45 A 54	DE 55 A 64	BAIX	MITJÀ	ALT	NC	FINS 2 MIL	DE 2 A 10 MIL	DE 10 A 50 MIL	DE 50 A 150 MIL	DE 150 A 1 M.	MÉS DE 1 M.
TOTAL	2600	1339	1261	721	971	504	404	757	1099	738	6	239	501	686	504	212	458
P10. I EN EL CAS DE LA RÀDIO...																	
P10-A.1. DE QUIN TEMA VOSTÈ RECORDA CAMPANYES O ANUNCIS DE LES ADMINISTRACIONS PÚBLIQUES EMESOS A LA RÀDIO EN ELS ÚLTIMS MESOS?																	
Base: Escolta la ràdio	1523	841	682	423	573	302	225	416	644	461	2	143	295	388	322	118	257
Riscos / Accidents laborals	8	6	2	3	1	3	1	1	3	4	0	3	2	1	1	0	1
Igualtat d'oportunitats entre homes i dones a la feina	9	7	2	3	4	2	0	1	3	5	0	0	2	0	4	1	2
Serveis d'informació i atenció al ciutadà (012 i www.gencat.net)	8	5	3	2	6	0	0	0	4	4	0	2	3	1	2	0	0
Medi ambient	9	5	4	2	4	2	1	0	5	4	0	1	3	5	0	0	0
Contra la droga (cocaïna)	17	10	7	6	8	2	1	4	7	6	0	0	2	6	3	2	4
Alcohol	7	5	2	5	0	2	0	1	4	2	0	0	0	3	1	0	3
Contra el foc	9	4	5	2	7	0	0	2	5	2	0	2	1	1	3	0	2
Integració de la immigració	4	2	2	3	1	0	0	0	2	2	0	2	0	1	0	0	1
016 (violència de gènere)	12	6	6	5	6	1	0	3	8	1	0	0	5	4	1	1	1
Sobre seguretat vial / trànsit	158	80	78	54	61	28	15	28	59	71	0	14	32	40	37	13	22
Seguretat infantil	1	1	0	0	1	0	0	0	0	1	0	0	0	0	1	0	0
Ús responsable dels antibiòtics	3	1	2	1	1	1	0	0	1	2	0	0	0	2	1	0	0
Estalvi d'aigua	2	1	1	1	0	1	0	0	0	2	0	0	0	2	0	0	0
Hisenda / Renda	5	2	3	1	2	2	0	0	3	2	0	0	0	1	0	1	3
Formació professional	2	0	2	2	0	0	0	0	1	1	0	0	2	0	0	0	0
Transports (Renfe)	7	4	3	4	3	0	0	2	4	1	0	0	0	3	2	1	1
Parla el català	18	11	7	7	7	4	0	1	7	10	0	2	9	3	2	0	2
Antitabac	5	1	4	5	0	0	0	3	2	0	0	1	4	0	0	0	0
Habitatge	1	1	0	0	1	0	0	1	0	0	0	0	0	1	0	0	0
Càncer de mama	1	0	1	0	0	1	0	0	0	1	0	0	0	1	0	0	0
Mossos d'Esquadra	1	1	0	0	1	0	0	0	0	1	0	0	0	1	0	0	0
Dels autònoms	1	1	0	0	1	0	0	0	0	1	0	0	0	0	0	0	1
Alimentació	1	0	1	0	1	0	0	0	0	1	0	0	0	0	0	0	1
Pirateria	1	0	1	0	0	1	0	1	0	0	0	0	0	0	1	0	0
Salut	1	0	1	1	0	0	0	0	1	0	0	0	0	0	1	0	0
Oposicions funcionaris	1	0	1	0	0	1	0	0	1	0	0	0	0	1	0	0	0
Relacionats amb educació (cursos, UOC,...)	4	3	1	2	2	0	0	1	3	0	0	0	0	1	1	1	1
Campanyes polítiques	4	3	1	3	0	0	1	0	3	1	0	1	2	1	0	0	0
Campanyes electorals	4	2	2	0	1	2	1	1	2	1	0	0	0	0	2	2	0
Altres	20	11	9	5	5	4	6	5	9	6	0	3	6	5	4	0	2
No sap	1168	651	517	299	436	238	195	350	496	320	2	111	212	294	250	96	205
No contesta	31	17	14	7	13	7	4	11	11	9	0	1	10	10	5	0	5

	SEXE		EDAT				NIVELL D'ESTUDIS				DIMENSIÓ DE MUNICIPI						
	TOTAL	HOME	DONA	DE 16 A 29	DE 30 A 44	DE 45 A 54	DE 55 A 64	BAIX	MITJÀ	ALT	NC	FINS 2 MIL	DE 2 A 10 MIL	DE 10 A 50 MIL	DE 50 A 150 MIL	DE 150 A 1 M.	MÉS DE 1 M.
TOTAL	2600	1339	1261	721	971	504	404	757	1099	738	6	239	501	686	504	212	458
P10-B.1. DIGUI'M DE QUINA ADMINISTRACIÓ ERA AQUEST ANUNCI																	
Base: Esmenta una campanya o anunci	324	173	151	117	124	57	26	55	137	132	0	31	73	84	67	22	47
Administració central / Govern d'Espanya (Ministeris, etc.)	125	71	54	42	51	22	10	22	59	44	0	12	24	36	22	9	22
Generalitat de Catalunya	86	48	38	25	39	14	8	13	31	42	0	12	22	16	20	5	11
Departament de Treball de la Generalitat	2	1	1	2	0	0	0	0	0	2	0	0	0	1	1	0	0
Altres departaments de la Generalitat de Catalunya	9	4	5	4	3	2	0	0	4	5	0	1	1	5	2	0	0
Ajuntament de Barcelona	5	1	4	2	2	1	0	2	2	1	0	0	1	3	0	0	1
Altres Ajuntaments	5	2	3	3	1	1	0	0	5	0	0	1	3	1	0	0	0
DGT	33	20	13	13	14	4	2	5	13	15	0	1	10	5	8	5	4
Hisenda (Agència Tributària)	1	1	0	1	0	0	0	0	1	0	0	0	0	0	0	0	1
Altres	4	3	1	2	0	1	1	1	2	1	0	0	2	1	0	0	1
No sap	53	22	31	23	14	11	5	12	19	22	0	4	10	16	14	2	7
No contesta	1	0	1	0	0	1	0	0	1	0	0	0	0	0	0	1	0

	SEXE		EDAT				NIVELL D'ESTUDIS				DIMENSIÓ DE MUNICIPI						
	TOTAL	HOME	DONA	DE 16 A 29	DE 30 A 44	DE 45 A 54	DE 55 A 64	BAIX	MITJÀ	ALT	NC	FINS 2 MIL	DE 2 A 10 MIL	DE 10 A 50 MIL	DE 50 A 150 MIL	DE 150 A MÉS DE 1 M.	DE 150 A MÉS DE 1 M.
TOTAL	2600	1339	1261	721	971	504	404	757	1099	738	6	239	501	686	504	212	458
P10-A. DE QUINS TEMES VOSTÈ RECORDA CAMPANYES O ANUNCIS REALITZATS PER ADMINISTRACIONS PÚBLIQUES EMESOS A LA RÀDIO EN ELS ÚLTIMS MESOS?																	
Base: Total mencions	1523	841	682	423	573	302	225	416	644	461	2	143	295	388	322	118	257
Riscos / Accidents laborals	13	9	4	4	2	4	3	4	3	6	0	4	3	1	3	1	1
Igualtat d'oportunitats entre homes i dones a la feina	9	7	2	3	4	2	0	1	3	5	0	0	2	0	4	1	2
Serveis d'informació i atenció al ciutadà (012 i www.gencat.net)	8	5	3	2	6	0	0	0	4	4	0	2	3	1	2	0	0
Medi ambient	15	8	7	4	7	3	1	3	7	5	0	2	3	6	1	2	1
Contra la droga (cocaïna)	30	14	16	13	11	5	1	6	14	10	0	2	3	8	7	3	7
Alcohol	14	8	6	8	2	4	0	2	8	4	0	1	2	3	3	1	4
Contra el foc	11	5	6	2	9	0	0	3	5	3	0	3	1	1	3	1	2
Integració de la immigració	8	4	4	4	3	1	0	1	4	3	0	2	1	2	2	0	1
016 (violència de gènere)	17	9	8	6	7	4	0	4	10	3	0	1	6	5	2	1	2
Sobre seguretat vial / trànsit	180	93	87	67	65	30	18	31	70	79	0	17	36	46	41	15	25
Seguretat infantil	2	2	0	0	2	0	0	0	1	1	0	0	0	0	2	0	0
Ús responsable dels antibiòtics	6	1	5	1	2	2	1	0	2	4	0	1	0	3	1	0	1
Estalvi d'aigua	4	1	3	1	1	2	0	0	2	2	0	0	2	2	0	0	0
No abandonar animals	1	1	0	0	1	0	0	0	1	0	0	0	0	0	1	0	0
Hisenda / Renda	6	3	3	2	2	2	0	0	3	3	0	0	0	1	0	2	3
Formació professional	2	0	2	2	0	0	0	0	1	1	0	0	2	0	0	0	0
Transports (Renfe)	9	5	4	5	4	0	0	2	5	2	0	0	1	3	2	1	2
Parla el català	20	12	8	7	7	6	0	1	8	11	0	3	9	4	2	0	2
Antitabac	6	1	5	5	1	0	0	3	3	0	0	1	4	1	0	0	0
Habitatge	2	1	1	1	1	0	0	1	1	0	0	0	1	1	0	0	0
Càncer de mama	2	0	2	1	0	1	0	0	1	1	0	0	0	1	1	0	0
Neteja i reciclatge (BCN neta)	1	1	0	0	1	0	0	0	1	0	0	0	0	0	1	0	0
Mossos d'Esquadra	1	1	0	0	1	0	0	0	0	1	0	0	0	1	0	0	0
Dels autònoms	1	1	0	0	1	0	0	0	0	1	0	0	0	0	0	0	1
Alimentació	3	1	2	1	1	0	1	0	1	2	0	0	0	0	1	1	1
Pirateria	1	0	1	0	0	1	0	1	0	0	0	0	0	0	1	0	0
Salut	3	0	3	1	2	0	0	0	2	1	0	1	0	0	1	0	1
Oposicions funcionaris	1	0	1	0	0	1	0	0	1	0	0	0	0	1	0	0	0
Relacionats amb educació (cursos, UOC,...)	7	4	3	3	3	0	1	1	4	2	0	0	1	3	1	1	1
Campanyes del govern	1	1	0	0	0	0	1	1	0	0	0	1	0	0	0	0	0
Campanyes polítiques	5	3	2	3	0	1	1	0	3	2	0	1	2	1	0	0	1
Campanyes electorals	5	3	2	0	2	2	1	1	2	2	0	1	0	0	2	2	0
Altres	25	15	10	7	8	4	6	5	11	9	0	4	7	5	5	1	3
No sap	1168	651	517	299	436	238	195	350	496	320	2	111	212	294	250	96	205
No contesta	31	17	14	7	13	7	4	11	11	9	0	1	10	10	5	0	5

	SEXE		EDAT				NIVELL D'ESTUDIS				DIMENSIÓ DE MUNICIPI						
	HOME	DONA	DE 16 A 29	DE 30 A 44	DE 45 A 54	DE 55 A 64	BAIX	MITJÀ	ALT	NC	FINS 2 MIL	DE 2 A 10 MIL	DE 10 A 50 MIL	DE 50 A 150 MIL	DE 150 A 1 M.	MÉS DE 1 M.	
TOTAL	2600	1339	1261	721	971	504	404	757	1099	738	6	239	501	686	504	212	458
P10-B. DIGUI'M DE QUINA ADMINISTRACIÓ ERA																	
Base: Total mencions	324	173	151	117	124	57	26	55	137	132	0	31	73	84	67	22	47
Administració central / Govern d'Espanya (Ministeris, etc.)	143	79	64	49	57	24	13	26	65	52	0	13	24	40	28	12	26
Generalitat de Catalunya	90	49	41	29	39	14	8	13	34	43	0	12	24	17	20	5	12
Departament de Treball de la Generalitat	5	3	2	2	1	1	1	2	0	3	0	1	0	1	2	1	0
Altres departaments de la Generalitat de Catalunya	12	6	6	4	6	2	0	0	6	6	0	2	2	5	2	1	0
Ajuntament de Barcelona	5	1	4	2	2	1	0	2	2	1	0	0	1	3	0	0	1
Altres Ajuntaments	5	2	3	3	1	1	0	0	5	0	0	1	3	1	0	0	0
DGT	36	23	13	16	14	4	2	5	15	16	0	2	10	7	8	5	4
Hisenda (Agència Tributària)	1	1	0	1	0	0	0	0	1	0	0	0	0	0	0	0	1
Altres	4	3	1	2	0	1	1	1	2	1	0	0	2	1	0	0	1
No sap	62	27	35	27	16	13	6	14	23	25	0	6	14	16	16	3	7
No contesta	2	1	1	1	0	1	0	0	2	0	0	0	0	0	0	1	1

	SEXE		EDAT				NIVELL D'ESTUDIS				DIMENSIÓ DE MUNICIPI						
	HOME	DONA	DE 16 A 29	DE 30 A 44	DE 45 A 54	DE 55 A 64	BAIX	MITJÀ	ALT	NC	FINS 2 MIL	DE 2 A 10 MIL	DE 10 A 50 MIL	DE 50 A 150 MIL	DE 150 A 1 M.	MÉS DE 1 M.	
TOTAL	1339	1261	721	971	504	404	757	1099	738	6	239	501	686	504	212	458	
P10-B. ADMINISTRACIÓ A LA QUE PERTANY L'ANUNCI... (5 ANUNCIS MÉS VISTOS, ANUNCI RISCOS/ACCIDENTS LABORALS I ANUNCI SOBRE IGUALTAT D'OPORTUNITATS ENTRE HOMES I DONES A LA FEINA)																	
SOBRE SEGURETAT VIAL / TRÀNSIT																	
Base: Esmenta anunci sobre Seguretat vial/trànsit	180	93	87	67	65	30	18	31	70	79	0	17	36	46	41	15	25
Administració central / Govern d'Espanya (Ministeris, etc.)	85	45	40	29	33	14	9	13	38	34	0	7	14	25	16	8	15
Generalitat de Catalunya	29	14	15	8	12	3	6	6	7	16	0	5	5	7	8	1	3
Altres departaments de la Generalitat de Catalunya	3	1	2	3	0	0	0	0	1	2	0	0	0	1	2	0	0
Ajuntament de Barcelona	1	0	1	1	0	0	0	0	1	0	0	0	0	0	0	0	1
Altres Ajuntaments	1	1	0	1	0	0	0	0	1	0	0	0	1	0	0	0	0
DGT	35	23	12	16	13	4	2	5	15	15	0	2	10	7	8	5	3
No sap	26	9	17	9	7	9	1	7	7	12	0	3	6	6	7	1	3
CONTRA LA DROGA (COCAÏNA)																	
Base: Esmenta anunci Contra la droga (cocaïna)	30	14	16	13	11	5	1	6	14	10	0	2	3	8	7	3	7
Administració central / Govern d'Espanya (Ministeris, etc.)	17	9	8	9	6	2	0	4	8	5	0	2	2	5	4	1	3
Generalitat de Catalunya	7	2	5	2	3	1	1	1	2	4	0	0	0	2	2	1	2
Altres departaments de la Generalitat de Catalunya	3	2	1	0	2	1	0	0	3	0	0	0	1	1	0	1	0
No sap	3	1	2	2	0	1	0	1	1	1	0	0	0	0	1	0	2
016 (VIOLÈNCIA DE GÈNERE)																	
Base: Esmenta anunci 016 (Violència de gènere)	17	9	8	6	7	4	0	4	10	3	0	1	6	5	2	1	2
Administració central / Govern d'Espanya (Ministeris, etc.)	10	5	5	2	5	3	0	4	4	2	0	0	4	3	1	0	2
No sap	7	4	3	4	2	1	0	0	6	1	0	1	2	2	1	1	0

	SEXE		EDAT				NIVELL D'ESTUDIS				DIMENSIÓ DE MUNICIPI						
	TOTAL	HOME	DONA	DE 16 A 29	DE 30 A 44	DE 45 A 54	DE 55 A 64	BAIX	MITJÀ	ALT	NC	FINS 2 MIL	DE 2 A 10 MIL	DE 10 A 50 MIL	DE 50 A 150 MIL	DE 150 A 1 M.	MÉS DE 1 M.
TOTAL	2600	1339	1261	721	971	504	404	757	1099	738	6	239	501	686	504	212	458
PARLA EL CATALÀ																	
Base: Esmenta anunci Parla el català)	20	12	8	7	7	6	0	1	8	11	0	3	9	4	2	0	2
Administració central / Govern d'Espanya (Ministeris, etc.)	1	0	1	0	0	1	0	0	0	1	0	0	0	1	0	0	0
Generalitat de Catalunya	15	10	5	4	7	4	0	1	6	8	0	2	8	2	2	0	1
Altres departaments de la Generalitat de Catalunya	1	0	1	1	0	0	0	0	0	1	0	0	0	1	0	0	0
No sap	3	2	1	2	0	1	0	0	2	1	0	1	1	0	0	0	1
ALCOHOL																	
Base: Esmenta anunci sobre Alcohol	14	8	6	8	2	4	0	2	8	4	0	1	2	3	3	1	4
Administració central / Govern d'Espanya (Ministeris, etc.)	8	5	3	4	1	3	0	2	5	1	0	1	1	2	1	1	2
Generalitat de Catalunya	3	1	2	1	1	1	0	0	2	1	0	0	0	0	2	0	1
Ajuntament de Barcelona	1	0	1	1	0	0	0	0	1	0	0	0	0	0	0	0	1
DGT	1	1	0	1	0	0	0	0	0	1	0	0	1	0	0	0	0
No sap	1	1	0	1	0	0	0	0	0	1	0	0	0	1	0	0	0
RISCOS/ACCIDENTS LABORALS																	
Base: Esmenta anunci Riscos/Accidents laborals	13	9	4	4	2	4	3	4	3	6	0	4	3	1	3	1	1
Administració central / Govern d'Espanya (Ministeris, etc.)	3	2	1	0	0	2	1	1	2	0	0	1	1	0	1	0	0
Generalitat de Catalunya	6	4	2	3	1	1	1	1	1	4	0	2	2	1	0	0	1
Departament de Treball de la Generalitat	4	3	1	1	1	1	1	2	0	2	0	1	0	0	2	1	0
IGUALTAT D'OPORTUNITATS ENTRE HOMES I DONES A LA FEINA																	
Base: Esmenta anunci Igualtat d'oportunitats entre homes i dones a la feina	9	7	2	3	4	2	0	1	3	5	0	0	2	0	4	1	2
Administració central / Govern d'Espanya (Ministeris, etc.)	3	1	2	0	1	2	0	1	2	0	0	0	1	0	1	0	1
Generalitat de Catalunya	5	5	0	2	3	0	0	0	1	4	0	0	1	0	2	1	1
No sap	1	1	0	1	0	0	0	0	0	1	0	0	0	0	1	0	0

	SEXE		EDAT				NIVELL D'ESTUDIS				DIMENSIÓ DE MUNICIPI						
	TOTAL	HOME	DONA	DE 16 A 29	DE 30 A 44	DE 45 A 54	DE 55 A 64	BAIX	MITJÀ	ALT	NC	FINS 2 MIL	DE 2 A 10 MIL	DE 10 A 50 MIL	DE 50 A 150 MIL	DE 150 A 1 M.	MÉS DE 1 M.
TOTAL	2600	1339	1261	721	971	504	404	757	1099	738	6	239	501	686	504	212	458
P11. ARA LI LLEGIRÉ UNA SÈRIE DE TEMES D'INTERÈS PÚBLIC. DIGUI'M SI US PLAU SI VOSTÈ RECORDA PUBLICITAT REALITZADA EN ELS ÚLTIMS MESOS SOBRE CADASCUN D'AQUESTS TEMES PER PART DE LES ADMINISTRACIONS PÚBLIQUES, JA SIGUI A LA TELEVISIÓ, A LA RÀDIO, A LA PREMSA O A ALTRES MITJANS?																	
P11-A. ACCIDENTS LABORALS																	
Base: Total	2600	1339	1261	721	971	504	404	757	1099	738	6	239	501	686	504	212	458
Sí	1898	1006	892	489	675	409	325	576	808	511	3	185	377	506	351	146	333
No	689	326	363	231	290	92	76	179	284	223	3	53	121	177	152	64	122
No sap	13	7	6	1	6	3	3	2	7	4	0	1	3	3	1	2	3
P11-B. IGUALTAT D'OPORTUNITATS ENTRE HOMES I DONES A LA FEINA																	
Base: Total	2600	1339	1261	721	971	504	404	757	1099	738	6	239	501	686	504	212	458
Sí	1668	874	794	413	594	368	293	532	687	445	4	169	335	445	317	132	270
No	920	458	462	304	373	135	108	219	408	291	2	70	161	239	185	80	185
No sap	12	7	5	4	4	1	3	6	4	2	0	0	5	2	2	0	3
P11-C. SERVEIS D'ATENCIÓ AL CIUTADÀ																	
Base: Total	2600	1339	1261	721	971	504	404	757	1099	738	6	239	501	686	504	212	458
Sí	1108	566	542	272	399	234	203	365	455	287	1	120	230	297	215	84	162
No	1464	762	702	444	564	262	194	383	633	443	5	114	264	384	283	126	293
No sap	28	11	17	5	8	8	7	9	11	8	0	5	7	5	6	2	3
P11-D. INCENDIS																	
Base: Total	2600	1339	1261	721	971	504	404	757	1099	738	6	239	501	686	504	212	458
Sí	1973	1024	949	543	723	390	317	582	843	544	4	194	380	537	390	165	307
No	619	313	306	175	247	114	83	170	254	193	2	45	119	147	113	47	148
No sap	8	2	6	3	1	0	4	5	2	1	0	0	2	2	1	0	3
P11-E. MEDI AMBIENT																	
Base: Total	2600	1339	1261	721	971	504	404	757	1099	738	6	239	501	686	504	212	458
Sí	1975	1000	975	530	698	411	336	610	838	523	4	179	386	534	385	161	330
No	611	331	280	188	270	92	61	142	256	211	2	57	115	150	113	50	126
No sap	14	8	6	3	3	1	7	5	5	4	0	3	0	2	6	1	2

	TOTAL	SEXE		EDAT				NIVELL D'ESTUDIS				DIMENSIÓ DE MUNICIPI					
		HOME	DONA	DE 16 A 29	DE 30 A 44	DE 45 A 54	DE 55 A 64	BAIX	MITJÀ	ALT	NC	FINS 2 MIL	DE 2 A 10 MIL	DE 10 A 50 MIL	DE 50 A 150 MIL	DE 150 A 1 M.	MÉS DE 1 M.
TOTAL	2600	1339	1261	721	971	504	404	757	1099	738	6	239	501	686	504	212	458
P11-F. DROGA																	
Base: Total	2600	1339	1261	721	971	504	404	757	1099	738	6	239	501	686	504	212	458
Sí	2302	1162	1140	653	860	447	342	661	992	643	6	205	448	617	450	180	402
No	296	176	120	68	111	56	61	96	106	94	0	34	53	69	52	32	56
No sap	2	1	1	0	0	1	1	0	1	1	0	0	0	0	2	0	0
P11-G. ALCOHOL																	
Base: Total	2600	1339	1261	721	971	504	404	757	1099	738	6	239	501	686	504	212	458
Sí	1988	999	989	582	716	380	310	586	876	522	4	189	387	555	379	147	331
No	601	334	267	137	251	121	92	166	218	215	2	48	111	129	123	64	126
No sap	11	6	5	2	4	3	2	5	5	1	0	2	3	2	2	1	1
P11-H. VIOLÈNCIA DOMÈSTICA																	
Base: Total	2600	1339	1261	721	971	504	404	757	1099	738	6	239	501	686	504	212	458
Sí	2194	1086	1108	585	837	432	340	646	934	609	5	203	416	592	431	182	370
No	399	250	149	136	133	71	59	108	163	127	1	34	85	93	70	29	88
No sap	7	3	4	0	1	1	5	3	2	2	0	2	0	1	3	1	0
P11-I. SEGURETAT VIAL O TRÀNSIT																	
Base: Total	2600	1339	1261	721	971	504	404	757	1099	738	6	239	501	686	504	212	458
Sí	2420	1250	1170	670	903	474	373	688	1035	691	6	224	460	644	471	195	426
No	176	89	87	51	68	29	28	66	63	47	0	15	39	42	31	17	32
No sap	4	0	4	0	0	1	3	3	1	0	0	0	2	0	2	0	0
P11-J. INTEGRACIÓ DE LA IMMIGRACIÓ																	
Base: Total	2600	1339	1261	721	971	504	404	757	1099	738	6	239	501	686	504	212	458
Sí	1547	750	797	385	538	339	285	519	631	394	3	140	293	429	304	136	245
No	1034	581	453	334	427	160	113	228	463	340	3	99	204	255	196	71	209
No sap	19	8	11	2	6	5	6	10	5	4	0	0	4	2	4	5	4



## ENQUESTA CAMpanyA DE PREVENCIÓ DE RISCOS LABORALS

	SEXE		EDAT				NIVELL D'ESTUDIS				DIMENSIÓ DE MUNICIPI						
	TOTAL	HOME	DONA	DE 16 A 29	DE 30 A 44	DE 45 A 54	DE 55 A 64	BAIX	MITJÀ	ALT	NC	FINS 2 MIL	DE 2 A 10 MIL	DE 10 A 50 MIL	DE 50 A 150 MIL	DE 150 A 1 M.	MÉS DE 1 M.
TOTAL	2600	1339	1261	721	971	504	404	757	1099	738	6	239	501	686	504	212	458
P11-K. OBESITAT INFANTIL																	
Base: Total	2600	1339	1261	721	971	504	404	757	1099	738	6	239	501	686	504	212	458
Sí	1252	542	710	243	436	309	264	434	503	313	2	113	215	356	261	115	192
No	1334	786	548	474	531	195	134	317	593	420	4	125	281	327	242	97	262
No sap	14	11	3	4	4	0	6	6	3	5	0	1	5	3	1	0	4
P11-L. SEGURETAT INFANTIL (PREVENCIÓ DELS ACCIDENTS DOMÈSTICS DELS NENS)																	
Base: Total	2600	1339	1261	721	971	504	404	757	1099	738	6	239	501	686	504	212	458
Sí	1346	562	784	314	502	290	240	460	548	334	4	115	244	371	291	111	214
No	1244	770	474	406	465	210	163	294	550	398	2	123	256	312	211	99	243
No sap	10	7	3	1	4	4	1	3	1	6	0	1	1	3	2	2	1
P11-M. ÚS RESPONSABLE DELS ANTIBIÒTICS																	
Base: Total	2600	1339	1261	721	971	504	404	757	1099	738	6	239	501	686	504	212	458
Sí	1877	903	974	489	719	385	284	562	810	501	4	154	344	495	387	168	329
No	716	434	282	230	251	117	118	192	288	234	2	85	155	189	114	44	129
No sap	7	2	5	2	1	2	2	3	1	3	0	0	2	2	3	0	0

	SEXE		EDAT				NIVELL D'ESTUDIS				DIMENSIÓ DE MUNICIPI						
	TOTAL	HOME	DONA	DE 16 A 29	DE 30 A 44	DE 45 A 54	DE 55 A 64	BAIX	MITJÀ	ALT	NC	FINS 2 MIL	DE 2 A 10 MIL	DE 10 A 50 MIL	DE 50 A 150 MIL	DE 150 A 1 M.	MÉS DE 1 M.
TOTAL	2600	1339	1261	721	971	504	404	757	1099	738	6	239	501	686	504	212	458
P12. EN EL CAS CONCRET DE LES CAMPANYES INSTITUCIONALS SOBRE ACCIDENTS LABORALS, A TRAVÉS DE QUINS D'AQUESTS MITJANS VOSTÈ LES HA VIST O SENTIT?																	
Base: Recorda publicitat d'accidents laborals	1898	1006	892	489	675	409	325	576	808	511	3	185	377	506	351	146	333
Televisió	1740	909	831	453	612	376	299	537	740	460	3	174	349	461	324	133	299
Ràdio	288	172	116	69	109	57	53	95	111	82	0	28	62	83	65	21	29
Diaris i/o revistes	443	253	190	93	160	100	90	116	195	131	1	38	65	130	88	34	88
Publicitat al metro o als autobusos	94	44	50	39	30	15	10	20	43	31	0	2	15	17	23	12	25
Cartells i tanques publicitàries	156	93	63	52	47	35	22	44	64	48	0	7	28	42	27	16	36
Internet	59	32	27	33	13	9	4	15	31	13	0	3	14	19	8	8	7
Bolígrafs, vanos, bosses, fundes per targetes de metro i bus i altres elements publicitaris	19	11	8	4	6	6	3	8	6	5	0	0	4	4	4	3	4
Tríptics, díptics i altres publicacions editades	44	27	17	9	18	13	4	13	17	14	0	2	13	13	9	3	4
No sap	26	17	9	4	9	4	9	9	9	8	0	1	9	5	2	1	8

	SEXE		EDAT				NIVELL D'ESTUDIS				DIMENSIÓ DE MUNICIPI						
	TOTAL	HOME	DONA	DE 16 A 29	DE 30 A 44	DE 45 A 54	DE 55 A 64	BAIX	MITJÀ	ALT	NC	FINS 2 MIL	DE 2 A 10 MIL	DE 10 A 50 MIL	DE 50 A 150 MIL	DE 150 A MÉS DE 1 M.	MÉS DE 1 M.
TOTAL	2600	1339	1261	721	971	504	404	757	1099	738	6	239	501	686	504	212	458
P12-A.1. ARA ENS REFERIREM A LA PUBLICITAT REALITZADA EN ELS ÚLTIMS MESOS PER LES ADMINISTRACIONS PÚBLIQUES SOBRE ACCIDENTS LABORALS A LA TELEVISIÓ. RECORDA QUÈ ES DEIA? QUÈ ES VEIA?																	
Base: Ha vist publicitat a televisió	1740	909	831	453	612	376	299	537	740	460	3	174	349	461	324	133	299
A la feina cap risc	49	36	13	23	18	4	4	7	26	16	0	5	8	10	12	2	12
Els accidents no avisen	49	24	25	18	19	8	4	7	21	21	0	9	16	10	4	2	8
D'aquí a uns segons/minuts, cauré/cediré...	54	29	25	10	27	9	8	12	26	16	0	9	10	15	10	3	7
Una biga, una biga a punt de caure	12	5	7	4	7	1	0	5	5	2	0	1	1	6	0	0	4
Una bastida, una bastida a punt de caure	51	25	26	13	16	13	9	15	25	11	0	6	16	6	9	7	7
Un cable/corda trencat, a punt de trencar-se	25	21	4	3	10	10	2	7	15	2	1	3	8	4	3	1	6
Una caldera a punt d'explotar	21	11	10	6	9	5	1	0	13	7	1	1	6	6	3	1	4
Una rasa a punt de cedir	44	34	10	12	15	10	7	10	23	10	1	5	14	12	8	2	3
Una canonada que rebentarà	36	22	14	8	16	6	6	8	18	10	0	4	6	7	5	6	8
Situacions de risc, accidents a punt de passar	38	24	14	11	17	5	5	4	22	12	0	5	8	9	6	0	10
Un empresari, directiu	95	63	32	18	38	22	17	14	52	29	0	11	13	23	20	5	23
Diferents persones i activitats laborals	12	3	9	5	3	4	0	3	5	4	0	2	3	3	2	2	0
Accidents laborals	39	25	14	11	15	6	7	9	19	11	0	4	8	9	12	0	6
Un treballador que cau o a punt de caure	38	22	16	15	13	5	5	15	13	10	0	2	10	13	4	5	4
Un treballador s'enganxa la mà a una màquina	29	14	15	7	15	6	1	4	17	8	0	1	7	3	7	2	9
Morts, víctimes, etc. d'accidents laborals	20	13	7	3	6	7	4	10	9	1	0	2	4	9	1	3	1
Situacions d'incompliment de mesures de seguretat	39	20	19	8	14	14	3	11	15	13	0	2	11	12	11	1	2
Un accident i la cadena de responsabilitats	14	10	4	4	8	1	1	1	8	5	0	2	3	1	0	3	5
Treballadors, obrers	63	26	37	16	26	10	11	17	32	14	0	5	14	18	6	6	14
Obres, construcció, grues	89	44	45	20	39	17	13	34	33	22	0	7	16	28	8	10	20
S'han de prendre mesures per evitar els accidents	24	12	12	7	10	4	3	6	13	5	0	5	5	2	5	2	5
S'ha de prestar atenció als accidents	20	14	6	5	6	6	3	6	9	5	0	1	4	6	3	2	4
Es parla de prevenció, de seguretat a la feina	65	32	33	18	24	12	11	25	27	13	0	4	15	21	15	6	4
Mesures de seguretat	51	21	30	11	21	8	11	25	15	11	0	5	10	11	13	2	10
Normes de seguretat, compliment de la llei	7	1	6	2	2	2	1	5	2	0	0	0	0	5	2	0	0
Casc, posar-se el casc	117	33	84	25	43	21	28	39	44	34	0	12	24	36	19	7	19
La seguretat és responsabilitat de tothom	27	19	8	8	12	6	1	5	13	9	0	4	5	4	4	4	6

	SEXE		EDAT				NIVELL D'ESTUDIS				DIMENSIÓ DE MUNICIPI						
	TOTAL	HOME	DONA	DE 16 A 29	DE 30 A 44	DE 45 A 54	DE 55 A 64	BAIX	MITJÀ	ALT	NC	FINS 2 MIL	DE 2 A 10 MIL	DE 10 A 50 MIL	DE 50 A 150 MIL	DE 150 A 1 M.	MÉS DE 1 M.
TOTAL	2600	1339	1261	721	971	504	404	757	1099	738	6	239	501	686	504	212	458
P12-A.1. ARA ENS REFERIREM A LA PUBLICITAT REALITZADA EN ELS ÚLTIMS MESOS PER LES ADMINISTRACIONS PÚBLIQUES SOBRE ACCIDENTS LABORALS A LA TELEVISIÓ. RECORDA QUÈ ES DEIA? QUÈ ES VEIA?																	
Base: Ha vist publicitat a televisió	1740	909	831	453	612	376	299	537	740	460	3	174	349	461	324	133	299
Dirigit a l'empresari, és el responsable	32	19	13	5	11	11	5	6	18	8	0	3	8	7	7	1	6
La responsabilitat és d'empresaris i treballadors	29	19	10	6	11	10	2	5	12	12	0	4	4	8	5	3	5
Responsabilitats en els accidents	15	6	9	3	5	3	4	5	3	7	0	0	3	7	3	0	2
Hi ha molts accidents, xifres, dades	17	8	9	3	5	6	3	6	9	2	0	2	4	3	3	2	3
Els accidents es poden evitar	8	6	2	2	3	0	3	3	2	3	0	1	1	1	2	0	3
A la feina no te la juguis	9	6	3	4	3	2	0	2	5	2	0	1	2	2	2	1	1
Buenos días; 365 días	55	25	30	23	20	10	2	12	20	23	0	1	8	12	11	7	16
Altres	46	23	23	10	18	9	9	18	14	14	0	6	9	9	11	4	7
Res	5	2	3	0	4	0	1	0	3	2	0	0	4	0	0	0	1
No sap	689	354	335	180	210	161	138	249	278	160	2	73	122	203	129	53	109
No contesta	2	2	0	1	0	0	1	1	1	0	0	0	0	1	0	0	1

## ENQUESTA CAMPANYA DE PREVENCIÓ DE RISCOS LABORALS

	SEXE		EDAT				NIVELL D'ESTUDIS				DIMENSIÓ DE MUNICIPI						
	TOTAL	HOME	DONA	DE 16 A 29	DE 30 A 44	DE 45 A 54	DE 55 A 64	BAIX	MITJÀ	ALT	NC	FINS 2 MIL	DE 2 A 10 MIL	DE 10 A 50 MIL	DE 50 A 150 MIL	DE 150 A 1 M.	MÉS DE 1 M.
TOTAL	2600	1339	1261	721	971	504	404	757	1099	738	6	239	501	686	504	212	458
P12-A.2. A MÉS D'AQUEST ANUNCI, EN RECORDA ALGUN ALTRE? QUÈ ES VEIA? QUÈ ES DEIA?																	
Base: No es refereix a la campanya	351	164	187	99	125	66	61	110	144	97	0	27	77	83	62	33	69
A la feina cap risc	1	1	0	1	0	0	0	0	0	1	0	0	0	0	0	1	0
Els accidents no avisen	2	2	0	1	1	0	0	0	2	0	0	0	1	1	0	0	0
D'aquí a uns segons/minuts, cauré/cediré...	3	3	0	1	1	1	0	0	2	1	0	1	0	0	0	1	1
Una biga, una biga a punt de caure	1	1	0	0	1	0	0	0	1	0	0	0	0	0	0	0	1
Una bastida, una bastida a punt de caure	4	2	2	1	1	1	1	0	2	2	0	0	1	2	0	0	1
Una rasa a punt de cedir	3	2	1	2	1	0	0	0	2	1	0	1	2	0	0	0	0
Situacions de risc, accidents a punt de passar	1	0	1	1	0	0	0	0	1	0	0	0	1	0	0	0	0
Un empresari, directiu	1	0	1	0	0	1	0	0	0	1	0	0	0	1	0	0	0
Un treballador que cau o a punt de caure	2	2	0	0	2	0	0	0	2	0	0	1	0	0	0	0	1
Obres, construcció, grues	1	0	1	0	0	0	1	0	0	1	0	0	0	0	0	0	1
Es parla de prevenció, de seguretat a la feina	1	0	1	0	1	0	0	0	1	0	0	1	0	0	0	0	0
Mesures de seguretat	2	1	1	0	1	0	1	0	0	2	0	0	1	1	0	0	0
Casc, posar-se el casc	1	0	1	0	0	0	1	0	1	0	0	0	0	0	0	0	1
Dirigit a l'empresari, és el responsable	1	0	1	0	1	0	0	0	0	1	0	0	0	0	0	0	1
Responsabilitats en els accidents	1	0	1	0	1	0	0	0	0	1	0	0	0	0	0	0	1
Buenos días; 365 días	2	1	1	1	1	0	0	0	1	1	0	1	0	0	0	0	1
Altres	6	0	6	1	0	4	1	4	1	1	0	0	1	2	3	0	0
Cap més	322	151	171	92	114	60	56	106	131	85	0	22	71	78	59	31	61

	SEXE		EDAT				NIVELL D'ESTUDIS				DIMENSIÓ DE MUNICIPI						
	HOME	DONA	DE 16 A 29	DE 30 A 44	DE 45 A 54	DE 55 A 64	BAIX	MITJÀ	ALT	NC	FINS 2 MIL	DE 2 A 10 MIL	DE 10 A 50 MIL	DE 50 A 150 MIL	DE 150 A 1 M.	MÉS DE 1 M.	
TOTAL	2600	1339	1261	721	971	504	404	757	1099	738	6	239	501	686	504	212	458
P12-B.1. ARA ENS REFERIREM A LA PUBLICITAT REALITZADA EN ELS ÚLTIMS MESOS PER LES ADMINISTRACIONS PÚBLIQUES SOBRE ACCIDENTS LABORALS A LA RÀDIO. RECORDA QUÈ ES DEIA?																	
Base: Ha escoltat publicitat a ràdio	288	172	116	69	109	57	53	95	111	82	0	28	62	83	65	21	29
A la feina cap risc	7	7	0	3	3	1	0	3	1	3	0	1	2	0	2	0	2
Els accidents no avisen	9	4	5	3	6	0	0	0	3	6	0	1	4	3	1	0	0
D'aquí a uns segons/minuts, cauré/cediré...	8	5	3	1	7	0	0	0	4	4	0	1	1	3	1	1	1
Una biga, una biga a punt de caure	1	1	0	0	1	0	0	0	1	0	0	0	0	0	0	0	1
Una bastida, una bastida a punt de caure	3	2	1	1	1	0	1	1	1	1	0	1	1	1	0	0	0
Una caldera a punt d'explotar	5	4	1	4	1	0	0	0	3	2	0	0	2	2	1	0	0
Una rasa a punt de cedir	4	2	2	1	2	0	1	3	0	1	0	1	1	0	1	0	1
Una canonada que rebotarà	1	0	1	0	0	0	1	1	0	0	0	0	0	0	0	0	1
Situacions de risc, accidents a punt de passar	1	0	1	0	1	0	0	0	0	1	0	0	0	0	1	0	0
Un empresari, directiu	2	1	1	0	0	1	1	1	0	1	0	0	0	1	1	0	0
Accidents laborals	1	0	1	0	1	0	0	0	0	1	0	0	0	0	1	0	0
Situacions d'incompliment de mesures de seguretat	1	1	0	0	0	1	0	0	0	1	0	0	0	0	1	0	0
Obres, construcció, grues	1	0	1	1	0	0	0	0	0	1	0	0	1	0	0	0	0
S'han de prendre mesures per evitar els accidents	1	1	0	0	1	0	0	0	0	1	0	0	0	1	0	0	0
S'ha de prestar atenció als accidents	2	1	1	1	0	1	0	0	1	1	0	1	0	0	0	0	1
Es parla de prevenció, de seguretat a la feina	7	7	0	4	2	1	0	1	5	1	0	0	1	3	1	1	1
Mesures de seguretat	1	1	0	0	1	0	0	1	0	0	0	1	0	0	0	0	0
Normes de seguretat, compliment de la llei	3	1	2	0	1	2	0	0	2	1	0	0	1	1	1	0	0
Casc, posar-se el casc	4	4	0	2	1	0	1	1	1	2	0	2	0	0	1	1	0
La seguretat és responsabilitat de tothom	4	3	1	1	1	1	1	2	1	1	0	0	1	2	0	0	1
Dirigit a l'empresari, és el responsable	4	2	2	0	3	0	1	2	0	2	0	1	0	0	1	1	1
La responsabilitat és d'empresaris i treballadors	6	5	1	0	3	3	0	2	2	2	0	0	1	1	3	1	0
Responsabilitats en els accidents	2	0	2	1	1	0	0	0	1	1	0	0	1	0	0	1	0
Hi ha molts accidents, xifres, dades	2	1	1	0	1	1	0	1	0	1	0	0	0	0	1	0	1
A la feina no te la juguis	1	1	0	0	0	0	1	1	0	0	0	0	0	0	0	1	0
Buenos días; 365 días	3	1	2	1	2	0	0	0	1	2	0	0	0	0	1	0	2
Altres	10	4	6	0	6	2	2	5	4	1	0	2	1	4	2	1	0
No sap	206	118	88	49	68	45	44	71	85	50	0	17	45	64	50	13	17
No contesta	1	1	0	0	0	0	1	1	0	0	0	0	0	1	0	0	0

## ENQUESTA CAMPANYA DE PREVENCIÓ DE RISCOS LABORALS

	SEXE		EDAT				NIVELL D'ESTUDIS				DIMENSIÓ DE MUNICIPI						
	TOTAL	HOME	DONA	DE 16 A 29	DE 30 A 44	DE 45 A 54	DE 55 A 64	BAIX	MITJÀ	ALT	NC	FINS 2 MIL	DE 2 A 10 MIL	DE 10 A 50 MIL	DE 50 A 150 MIL	DE 150 A 1 M.	MÉS DE 1 M.
TOTAL	2600	1339	1261	721	971	504	404	757	1099	738	6	239	501	686	504	212	458
P12-B.2. A MÉS D'AQUEST ANUNCI, EN RECORDA ALGUN ALTRE? QUÈ ES DEIA?																	
Base: No es refereix a la campanya	19	11	8	4	8	5	2	6	7	6	0	3	2	3	4	4	3
Altres	1	0	1	0	0	0	1	0	1	0	0	1	0	0	0	0	0
Cap més	18	11	7	4	8	5	1	6	6	6	0	2	2	3	4	4	3

	SEXE		EDAT				NIVELL D'ESTUDIS				DIMENSIÓ DE MUNICIPI						
	TOTAL	HOME	DONA	DE 16 A 29	DE 30 A 44	DE 45 A 54	DE 55 A 64	BAIX	MITJÀ	ALT	NC	FINS 2 MIL	DE 2 A 10 MIL	DE 10 A 50 MIL	DE 50 A 150 MIL	DE 150 A 1 M.	MÉS DE 1 M.
TOTAL	2600	1339	1261	721	971	504	404	757	1099	738	6	239	501	686	504	212	458
P12-C.1. ARA ENS REFERIREM A LA PUBLICITAT REALITZADA EN ELS ÚLTIMS MESOS PER LES ADMINISTRACIONS PÚBLIQUES SOBRE ACCIDENTS LABORALS ALS DIARIS I/O REVISTES. RECORDA QUÈ ES VEIA?																	
Base: Ha vist publicitat a diaris i/o revistes	443	253	190	93	160	100	90	116	195	131	1	38	65	130	88	34	88
A la feina cap risc	15	12	3	8	5	1	1	2	7	6	0	3	2	2	2	1	5
Els accidents no avisen	6	6	0	1	2	1	2	0	1	5	0	0	1	2	0	0	3
D'aquí a uns segons/minuts, cauré/cediré...	1	1	0	1	0	0	0	0	1	0	0	1	0	0	0	0	0
Una biga, una biga a punt de caure	1	1	0	1	0	0	0	0	1	0	0	0	0	0	0	0	1
Una bastida, una bastida a punt de caure	4	2	2	1	1	0	2	1	3	0	0	1	0	1	1	0	1
Un cable/corda trencat, a punt de trencar-se	5	5	0	0	3	1	1	0	4	1	0	1	0	3	0	0	1
Una rasa a punt de cedir	1	1	0	0	0	0	1	1	0	0	0	0	0	1	0	0	0
Situacions de risc, accidents a punt de passar	4	2	2	2	1	0	1	0	3	1	0	1	0	0	3	0	0
Accidents laborals	9	5	4	0	4	4	1	6	1	2	0	1	1	4	2	1	0
Un treballador que cau o a punt de caure	2	2	0	0	2	0	0	1	0	1	0	0	0	0	1	0	1
Un treballador s'enganxa la mà a una màquina	1	1	0	0	1	0	0	0	1	0	0	0	1	0	0	0	0
Morts, dipòsit de cadàvers	3	2	1	1	2	0	0	0	1	2	0	0	0	0	1	1	1
Situacions d'incompliment de mesures de seguretat	4	2	2	0	2	1	1	2	2	0	0	0	2	1	0	0	1
Treballadors, obrers	2	1	1	0	1	0	1	0	2	0	0	0	0	2	0	0	0
Obres, construcció, grues	10	3	7	1	4	4	1	4	2	4	0	1	2	2	0	1	4
S'han de prendre mesures per evitar els accidents	5	3	2	1	0	2	2	2	2	1	0	0	2	3	0	0	0
S'ha de prestar atenció als accidents	3	3	0	0	2	0	1	1	1	1	0	0	0	1	0	1	1
Es parla de prevenció, de seguretat a la feina	14	10	4	2	7	3	2	3	9	2	0	1	4	2	4	1	2
Mesures de seguretat	11	5	6	3	3	4	1	4	3	4	0	2	0	5	1	1	2
Normes de seguretat, compliment de la llei	1	0	1	0	0	1	0	1	0	0	0	0	0	0	1	0	0
Casc, posar-se el casc	27	10	17	2	12	5	8	5	14	8	0	1	4	5	7	2	8
La seguretat és responsabilitat de tothom	1	1	0	0	1	0	0	0	1	0	0	0	0	0	0	0	1
Dirigit a l'empresari, és el responsable	2	2	0	1	0	1	0	1	1	0	0	0	0	0	2	0	0
La responsabilitat és d'empresaris i treballadors	5	3	2	2	1	1	1	1	2	2	0	0	1	1	1	1	1
Responsabilitats en els accidents	2	1	1	0	1	1	0	0	1	1	0	0	0	1	0	0	1
Hi ha molts accidents, xifres, dades	6	3	3	1	2	2	1	3	1	2	0	0	0	4	1	1	0
Els accidents es poden evitar	1	1	0	1	0	0	0	0	1	0	0	0	0	1	0	0	0
A la feina no te la juguis	4	4	0	0	1	1	2	2	0	2	0	0	1	1	1	1	0
Buenos días; 365 días	2	1	1	1	1	0	0	0	1	1	0	0	0	0	0	0	2



	SEXE		EDAT				NIVELL D'ESTUDIS				DIMENSIÓ DE MUNICIPI						
	HOME	DONA	DE 16 A 29	DE 30 A 44	DE 45 A 54	DE 55 A 64	BAIX	MITJÀ	ALT	NC	FINS 2 MIL	DE 2 A 10 MIL	DE 10 A 50 MIL	DE 50 A 150 MIL	DE 150 A 1 M.	MÉS DE 1 M.	
TOTAL	2600	1339	1261	721	971	504	404	757	1099	738	6	239	501	686	504	212	458
P12-C.1. ARA ENS REFERIREM A LA PUBLICITAT REALITZADA EN ELS ÚLTIMS MESOS PER LES ADMINISTRACIONS PÚBLIQUES SOBRE ACCIDENTS LABORALS ALS DIARIS I/O REVISTES. RECORDA QUÈ ES VEIA?																	
Base: Ha vist publicitat a diaris i/o revistes	443	253	190	93	160	100	90	116	195	131	1	38	65	130	88	34	88
Altres	11	9	2	3	5	2	1	5	2	4	0	0	2	1	3	1	4
No sap	290	157	133	63	98	68	61	75	130	84	1	27	43	89	57	22	52
No contesta	2	2	0	0	1	0	1	1	1	0	0	0	1	1	0	0	0

## ENQUESTA CAMpanyA DE PREVENCIÓ DE RISCOS LABORALS

	SEXE		EDAT				NIVELL D'ESTUDIS				DIMENSIÓ DE MUNICIPI						
	TOTAL	HOME	DONA	DE 16 A 29	DE 30 A 44	DE 45 A 54	DE 55 A 64	BAIX	MITJÀ	ALT	NC	FINS 2 MIL	DE 2 A 10 MIL	DE 10 A 50 MIL	DE 50 A 150 MIL	DE 150 A 1 M.	MÉS DE 1 M.
TOTAL	2600	1339	1261	721	971	504	404	757	1099	738	6	239	501	686	504	212	458
P12-C.2. A MÉS D'AQUEST ANUNCI, EN RECORDA ALGUN ALTRE? QUÈ ES VEIA?																	
Base: No es refereix a la campanya	51	31	20	9	21	12	9	18	22	11	0	2	8	15	10	4	12
Situacions de risc, accidents a punt de passar	1	1	0	0	0	0	1	0	0	1	0	0	0	0	0	0	1
Obres, construcció, grues	1	1	0	0	0	0	1	1	0	0	0	0	0	0	0	1	0
Casc, posar-se el casc	1	0	1	0	0	1	0	1	0	0	0	0	0	1	0	0	0
Hi ha molts accidents, xifres, dades	1	0	1	0	1	0	0	0	1	0	0	0	0	1	0	0	0
Altres	1	1	0	0	0	0	1	0	0	1	0	0	0	0	0	0	1
Cap més	46	28	18	9	20	11	6	16	21	9	0	2	8	13	10	3	10

	SEXE		EDAT				NIVELL D'ESTUDIS				DIMENSIÓ DE MUNICIPI						
	TOTAL	HOME	DONA	DE 16 A 29	DE 30 A 44	DE 45 A 54	DE 55 A 64	BAIX	MITJÀ	ALT	NC	FINS 2 MIL	DE 2 A 10 MIL	DE 10 A 50 MIL	DE 50 A 150 MIL	DE 150 A 1 M.	MÉS DE 1 M.
TOTAL	2600	1339	1261	721	971	504	404	757	1099	738	6	239	501	686	504	212	458
P13-A. EN RELACIÓ A AQUESTS ANUNCIS SOBRE ACCIDENTS LABORALS, RECORDA ALGUNA FRASE O ESLÒGAN?																	
Base: Recorda publicitat d'accidents laborals	1898	1006	892	489	675	409	325	576	808	511	3	185	377	506	351	146	333
A la feina cap risc	136	96	40	66	49	15	6	23	69	44	0	15	22	32	26	8	33
Els accidents no avisen	78	41	37	25	33	16	4	10	33	34	1	9	22	18	11	2	16
D'aquí a un segons, en uns minuts...	29	16	13	5	13	8	3	5	17	7	0	3	8	8	5	2	3
Posa't el casc	32	14	18	5	12	10	5	16	10	6	0	4	5	6	9	3	5
Buenos días	55	28	27	21	21	8	5	15	20	20	0	4	9	16	10	8	8
La seguretat és cosa de tots	28	19	9	8	14	4	2	5	13	10	0	2	4	12	3	4	3
A la feina no te la juguis	17	12	5	4	8	4	1	4	8	5	0	2	4	4	2	3	2
Altres	145	77	68	29	54	38	24	54	57	34	0	9	27	41	32	14	22
No sap	1371	700	671	324	471	305	271	440	581	348	2	137	275	367	252	102	238
No contesta	7	3	4	2	0	1	4	4	0	3	0	0	1	2	1	0	3
P13. EN RELACIÓ A AQUESTS ANUNCIS SOBRE ACCIDENTS LABORALS, RECORDA ALGUNA FRASE O ESLÒGAN?																	
Base: Total mencions	1898	1006	892	489	675	409	325	576	808	511	3	185	377	506	351	146	333
A la feina cap risc	140	96	44	68	51	15	6	27	69	44	0	15	23	33	27	8	34
Els accidents no avisen	84	45	39	28	33	18	5	11	36	36	1	9	24	21	11	2	17
D'aquí a un segons, en uns minuts...	29	16	13	5	13	8	3	5	17	7	0	3	8	8	5	2	3
Posa't el casc	34	14	20	5	12	12	5	17	11	6	0	5	5	6	10	3	5
Buenos días	57	29	28	21	22	8	6	16	21	20	0	4	9	16	10	9	9
La seguretat és cosa de tots	30	21	9	9	15	4	2	5	15	10	0	2	4	13	3	4	4
A la feina no te la juguis	18	13	5	4	9	4	1	4	8	6	0	2	4	4	2	3	3
Altres	151	79	72	31	55	41	24	56	59	36	0	9	28	43	33	15	23
No sap	1371	700	671	324	471	305	271	440	581	348	2	137	275	367	252	102	238
No contesta	7	3	4	2	0	1	4	4	0	3	0	0	1	2	1	0	3

	SEXE		EDAT				NIVELL D'ESTUDIS				DIMENSIÓ DE MUNICIPI						
	TOTAL	HOME	DONA	DE 16 A 29	DE 30 A 44	DE 45 A 54	DE 55 A 64	BAIX	MITJÀ	ALT	NC	FINS 2 MIL	DE 2 A 10 MIL	DE 10 A 50 MIL	DE 50 A 150 MIL	DE 150 A 1 M.	MÉS DE 1 M.
TOTAL	2600	1339	1261	721	971	504	404	757	1099	738	6	239	501	686	504	212	458
P14. RECORDA HAVER VIST, EN ELS ÚLTIMS MESOS, UN ANUNCI A LA TELEVISIÓ EN EL QUAL ES VEUEN DIFERENTS SITUACIONS DE RISC LABORAL (UNA CANONADA A PUNT DE REBENTAR, UNA RASA A PUNT D'ENSORRAR-SE, UNA BASTIDA A PUNT DE CAURE, ETC.) I ON UNA VEU EN OFF RECORDAVA QUE ELS ACCIDENTS NO AVISEN?																	
Base: Total	2600	1339	1261	721	971	504	404	757	1099	738	6	239	501	686	504	212	458
Sí	1363	751	612	371	475	297	220	383	592	383	5	147	293	359	239	91	234
No	1194	570	624	342	483	199	170	357	496	340	1	86	201	312	258	117	220
No sap	42	17	25	8	12	8	14	17	10	15	0	5	7	15	7	4	4
No contesta	1	1	0	0	1	0	0	0	1	0	0	1	0	0	0	0	0
P14-A. RECORDA SI HI APAREIXIA LA FIGURA D'UN EMPRESARI?																	
Base: Recorda anunci de televisió	1363	751	612	371	475	297	220	383	592	383	5	147	293	359	239	91	234
Sí	715	441	274	196	261	161	97	173	329	213	0	82	158	176	130	45	124
No	496	248	248	141	155	108	92	169	198	125	4	49	98	137	89	41	82
No sap	152	62	90	34	59	28	31	41	65	45	1	16	37	46	20	5	28
P14-B. A QUINS CANALS DE TELEVISIÓ HA VIST AQUEST ANUNCI?																	
Base: Recorda anunci de televisió	1363	751	612	371	475	297	220	383	592	383	5	147	293	359	239	91	234
TVE1	262	149	113	59	96	60	47	89	110	62	1	27	48	79	47	18	43
TVE2	30	19	11	4	8	8	10	14	10	6	0	3	10	7	3	2	5
TV3	712	417	295	188	240	163	121	168	313	230	1	90	164	177	119	35	127
Canal 33	29	22	7	10	8	9	2	6	10	13	0	6	5	5	6	3	4
Tele 5	220	86	134	72	83	39	26	82	98	38	2	10	41	70	50	21	28
Antena 3	166	74	92	75	43	24	24	68	78	20	0	10	29	53	26	17	31
Cuatro	25	12	13	3	11	5	6	5	11	9	0	1	2	12	5	1	4
La Sexta	13	4	9	4	4	3	2	4	5	3	1	3	1	2	4	1	2
TD8	3	1	2	0	2	0	1	0	3	0	0	0	2	0	1	0	0
BTV	1	1	0	1	0	0	0	1	0	0	0	0	0	0	0	0	1
Altres	12	8	4	3	6	3	0	6	6	0	0	3	3	3	0	0	3
Tots	18	11	7	4	5	6	3	10	4	4	0	3	4	5	2	2	2
No sap	264	145	119	62	90	64	48	60	116	87	1	25	53	71	48	18	49
No contesta	2	2	0	0	0	2	0	1	0	1	0	0	0	0	2	0	0
P14-C. PENSANT EN AQUEST ANUNCI, A VOSTÈ LI VA AGRADAR?																	
Base: Recorda anunci de televisió	1363	751	612	371	475	297	220	383	592	383	5	147	293	359	239	91	234
Sí	1137	625	512	309	408	239	181	313	500	320	4	123	245	299	209	78	183
No	157	91	66	42	48	41	26	54	60	43	0	18	33	46	19	7	34
No sap	66	32	34	20	18	16	12	15	31	19	1	5	15	13	11	6	16
No contesta	3	3	0	0	1	1	1	1	1	1	0	1	0	1	0	0	1

## ENQUESTA CAMpanyA DE PREVENCIÓ DE RISCOS LABORALS

	SEXE		EDAT				NIVELL D'ESTUDIS				DIMENSIÓ DE MUNICIPI						
	TOTAL	HOME	DONA	DE 16 A 29	DE 30 A 44	DE 45 A 54	DE 55 A 64	BAIX	MITJÀ	ALT	NC	FINS 2 MIL	DE 2 A 10 MIL	DE 10 A 50 MIL	DE 50 A 150 MIL	DE 150 A 1 M.	MÉS DE 1 M.
TOTAL	2600	1339	1261	721	971	504	404	757	1099	738	6	239	501	686	504	212	458
P14-D. CREU QUE CRIDAVA L'ATENCIÓ DE LA GENT QUAN EL VEIA A LA TELEVISIÓ?																	
Base: Recorda anunci de televisió	1363	751	612	371	475	297	220	383	592	383	5	147	293	359	239	91	234
Sí	1104	606	498	307	373	240	184	314	477	309	4	119	242	285	193	71	194
No	205	112	93	51	81	46	27	55	93	56	1	21	42	56	40	16	30
No sap	54	33	21	13	21	11	9	14	22	18	0	7	9	18	6	4	10
P14-E. AQUEST ANUNCI VA AUGMENTAR LA SEVA PREOCUPACIÓ PER LA PREVENCIÓ DELS ACCIDENTS LABORALS?																	
Base: Recorda anunci de televisió	1363	751	612	371	475	297	220	383	592	383	5	147	293	359	239	91	234
Sí	654	344	310	176	209	144	125	236	276	139	3	67	151	190	118	46	82
No	681	396	285	182	260	149	90	136	306	237	2	79	139	160	119	42	142
No sap	26	10	16	12	6	3	5	10	10	6	0	1	3	8	2	3	9
No contesta	2	1	1	1	0	1	0	1	0	1	0	0	0	1	0	0	1
P14-F. CREU QUE ÉS ÚTIL PER SENSIBILITZAR SOBRE LA PREVENCIÓ DELS ACCIDENTS LABORALS?																	
Base: Recorda anunci de televisió	1363	751	612	371	475	297	220	383	592	383	5	147	293	359	239	91	234
Sí	1156	630	526	314	393	257	192	331	510	311	4	122	246	310	211	74	193
No	174	102	72	49	70	35	20	43	69	61	1	22	41	37	24	16	34
No sap	33	19	14	8	12	5	8	9	13	11	0	3	6	12	4	1	7

TOTAL	SEXE		EDAT				NIVELL D'ESTUDIS				DIMENSIÓ DE MUNICIPI						
	HOME	DONA	DE 16 A 29	DE 30 A 44	DE 45 A 54	DE 55 A 64	BAIX	MITJÀ	ALT	NC	FINS 2 MIL	DE 2 A 10 MIL	DE 10 A 50 MIL	DE 50 A 150 MIL	DE 150 A 1 M.	MÉS DE 1 M.	
TOTAL	2600	1339	1261	721	971	504	404	757	1099	738	6	239	501	686	504	212	458

P15. RECORDA HAVER SENTIT, EN ELS ÚLTIMS MESOS, UN ANUNCI A LA RÀDIO EN EL QUAL S'ENUMERAVEN DIFERENTS SITUACIONS DE RISC LABORAL (UN CALDERA A PUNT DE REBENTAR, UNA RASA A PUNT D'ENSORRAR-SE, UNA BASTIDA A PUNT DE CAURE, ETC.) I ON UNA VEU EN OFF RECORDAVA QUE ELS ACCIDENTS NO AVISEN?

Base: Escolta la ràdio	1523	841	682	423	573	302	225	416	644	461	2	143	295	388	322	118	257
Sí	233	148	85	62	83	51	37	69	94	70	0	26	58	59	46	15	29
No	1255	672	583	351	476	247	181	340	531	382	2	113	230	321	269	100	222
No sap	34	20	14	10	14	4	6	7	18	9	0	4	6	8	7	3	6
No contesta	1	1	0	0	0	0	1	0	1	0	0	0	1	0	0	0	0
Base: Total	2600	1339	1261	721	971	504	404	757	1099	738	6	239	501	686	504	212	458
Sí	233	148	85	62	83	51	37	69	94	70	0	26	58	59	46	15	29
No	1255	672	583	351	476	247	181	340	531	382	2	113	230	321	269	100	222
No escolta la ràdio	1077	498	579	298	398	202	179	341	455	277	4	96	206	298	182	94	201
No sap	34	20	14	10	14	4	6	7	18	9	0	4	6	8	7	3	6
No contesta	1	1	0	0	0	0	1	0	1	0	0	0	1	0	0	0	0

P15-A. A QUINES EMISSORES DE RÀDIO L'HA SENTIT?

Base: Recorda anunci de ràdio	233	148	85	62	83	51	37	69	94	70	0	26	58	59	46	15	29
Catalunya Ràdio	82	57	25	20	30	21	11	20	35	27	0	14	26	17	10	5	10
Catalunya Informació	6	5	1	2	2	0	2	2	2	2	0	1	1	2	1	1	0
Cadena SER	36	27	9	6	14	8	8	10	11	15	0	1	3	11	14	2	5
Onda Cero	15	10	5	1	6	3	5	5	8	2	0	0	3	4	5	1	2
RAC 1	46	35	11	13	23	5	5	6	24	16	0	5	12	12	10	2	5
RAC 105	11	6	5	6	1	2	2	3	5	3	0	1	6	3	0	1	0
Cadena COPE	7	4	3	1	2	3	1	4	1	2	0	0	0	2	2	2	1
Altres	41	17	24	16	13	8	4	14	15	12	0	3	10	12	6	3	7
Totes	1	1	0	0	0	0	1	1	0	0	0	0	0	0	1	0	0
No sap	27	16	11	9	6	7	5	12	10	5	0	4	6	6	5	2	4

P15-B. PENSANT EN AQUEST ANUNCI, A VOSTÈ LI VA AGRADAR?

Base: Recorda anunci de ràdio	233	148	85	62	83	51	37	69	94	70	0	26	58	59	46	15	29
Sí	195	123	72	53	70	39	33	60	76	59	0	24	47	45	41	15	23
No	30	21	9	7	12	9	2	6	15	9	0	2	9	10	4	0	5
No sap	8	4	4	2	1	3	2	3	3	2	0	0	2	4	1	0	1

## ENQUESTA CAMPANYA DE PREVENCIÓ DE RISCOS LABORALS

	SEXE		EDAT				NIVELL D'ESTUDIS				DIMENSIÓ DE MUNICIPI						
	TOTAL	HOME	DONA	DE 16 A 29	DE 30 A 44	DE 45 A 54	DE 55 A 64	BAIX	MITJÀ	ALT	NC	FINS 2 MIL	DE 2 A 10 MIL	DE 10 A 50 MIL	DE 50 A 150 MIL	DE 150 A 1 M.	MÉS DE 1 M.
TOTAL	2600	1339	1261	721	971	504	404	757	1099	738	6	239	501	686	504	212	458
P15-C. CREU QUE CRIDAVA L'ATENCIÓ DE LA GENT QUAN EL SENTIA A LA RÀDIO?																	
Base: Recorda anunci de ràdio	233	148	85	62	83	51	37	69	94	70	0	26	58	59	46	15	29
Sí	176	115	61	46	64	35	31	56	70	50	0	20	43	41	35	13	24
No	47	27	20	11	19	12	5	10	23	14	0	5	13	15	9	2	3
No sap	10	6	4	5	0	4	1	3	1	6	0	1	2	3	2	0	2
P15-D. AQUEST ANUNCI VA AUGMENTAR LA SEVA PREOCUPACIÓ PER LA PREVENCIÓ DELS ACCIDENTS LABORALS?																	
Base: Recorda anunci de ràdio	233	148	85	62	83	51	37	69	94	70	0	26	58	59	46	15	29
Sí	114	65	49	35	32	25	22	48	45	21	0	10	32	28	20	10	14
No	113	79	34	25	51	24	13	19	48	46	0	15	24	29	26	5	14
No sap	6	4	2	2	0	2	2	2	1	3	0	1	2	2	0	0	1
P15-E. CREU QUE ÉS ÚTIL PER SENSIBILITZAR SOBRE LA PREVENCIÓ DELS ACCIDENTS LABORALS?																	
Base: Recorda anunci de ràdio	233	148	85	62	83	51	37	69	94	70	0	26	58	59	46	15	29
Sí	203	130	73	52	71	43	37	64	86	53	0	24	46	50	44	13	26
No	27	15	12	9	12	6	0	5	8	14	0	2	11	7	2	2	3
No sap	3	3	0	1	0	2	0	0	0	3	0	0	1	2	0	0	0

	SEXE		EDAT				NIVELL D'ESTUDIS				DIMENSIÓ DE MUNICIPI					
	HOME	DONA	DE 16 A 29	DE 30 A 44	DE 45 A 54	DE 55 A 64	BAIX	MITJÀ	ALT	NC	FINS 2 MIL	DE 2 A 10 MIL	DE 10 A 50 MIL	DE 50 A 150 MIL	DE 150 A MÉS DE 1 M.	DE 150 A MÉS DE 1 M.
TOTAL	1339	1261	721	971	504	404	757	1099	738	6	239	501	686	504	212	458
P16. RECORDA HAVER SENTIT A PARLAR EN ELS ÚLTIMS MESOS D'UNA IMATGE PUBLICITÀRIA CONTRA ELS ACCIDENTS LABORALS SITUADA A L'ESTACIÓ DE PLAÇA ESPANYA DELS FGC DE BARCELONA ON APAREIXIA LA IMATGE D'UN DIPÒSIT DE CADÀVERS?																
Base: Total	1339	1261	721	971	504	404	757	1099	738	6	239	501	686	504	212	458
Sí	193	119	65	114	76	57	78	119	112	3	24	61	73	61	21	72
No	1136	1130	652	846	423	345	670	974	619	3	213	434	607	441	189	382
No sap	9	12	4	10	5	2	8	6	7	0	2	6	6	2	2	3
No contesta	1	0	0	1	0	0	1	0	0	0	0	0	0	0	0	1
P16-A. A VOSTÈ LI VA AGRADAR AQUESTA IDEA?																
Base: Recorda haver-ne sentit parlar	193	119	65	114	76	57	78	119	112	3	24	61	73	61	21	72
Sí	128	61	46	73	38	32	44	74	70	1	14	32	47	41	12	43
No	103	50	14	31	35	23	28	37	36	2	6	27	21	18	7	24
No sap	10	7	4	9	3	1	6	6	5	0	3	1	5	1	2	5
No contesta	2	1	1	1	0	1	0	2	1	0	1	1	0	1	0	0
P16-B. CREU QUE CRIDAVA L'ATENCIÓ DE LA GENT QUAN EL VEIA O EN SENTIA A PARLAR?																
Base: Recorda haver-ne sentit parlar	193	119	65	114	76	57	78	119	112	3	24	61	73	61	21	72
Sí	179	112	62	110	70	49	70	112	106	3	22	58	67	58	19	67
No	10	3	1	3	5	4	3	5	5	0	1	2	4	0	2	4
No sap	3	4	2	1	1	3	5	1	1	0	1	0	2	3	0	1
No contesta	1	0	0	0	0	1	0	1	0	0	0	1	0	0	0	0
P16-C. AQUESTA PUBLICITAT VA AUGMENTAR LA SEVA PREOCUPACIÓ PER LA PREVENCIÓ DELS ACCIDENTS LABORALS?																
Base: Recorda haver-ne sentit parlar	193	119	65	114	76	57	78	119	112	3	24	61	73	61	21	72
Sí	83	65	38	51	31	28	48	48	49	3	10	32	38	27	8	33
No	107	52	27	63	44	25	26	70	63	0	13	28	33	33	13	39
No sap	2	2	0	0	1	3	4	0	0	0	1	0	2	1	0	0
No contesta	1	0	0	0	0	1	0	1	0	0	0	1	0	0	0	0
P16-D. CREU QUE VA SER ÚTIL PER SENSIBILITZAR SOBRE LA PREVENCIÓ DELS ACCIDENTS LABORALS?																
Base: Recorda haver-ne sentit parlar	193	119	65	114	76	57	78	119	112	3	24	61	73	61	21	72
Sí	137	86	54	75	53	41	54	86	80	3	19	39	58	39	17	51
No	40	24	10	27	13	14	13	23	28	0	1	16	10	17	2	18
No sap	14	9	1	11	10	1	10	9	4	0	3	5	5	5	2	3
No contesta	2	0	0	1	0	1	1	1	0	0	1	1	0	0	0	0



	SEXE		EDAT				NIVELL D'ESTUDIS				DIMENSIÓ DE MUNICIPI						
	TOTAL	HOME	DONA	DE 16 A 29	DE 30 A 44	DE 45 A 54	DE 55 A 64	BAIX	MITJÀ	ALT	NC	FINS 2 MIL	DE 2 A 10 MIL	DE 10 A 50 MIL	DE 50 A 150 MIL	DE 150 A MÉS DE 1 M.	MÉS DE 1 M.
TOTAL	2600	1339	1261	721	971	504	404	757	1099	738	6	239	501	686	504	212	458
P17. EN RELACIÓ A AQUESTS ANUNCIS SOBRE ACCIDENTS LABORALS (INDEPENDENTMENT DE SI SÓN A LA TELEVISIÓ, A LA RÀDIO, A LA PREMSA O A QUALSEVOL ALTRE MITJÀ), VOSTÈ QUÈ HI TROBA A FALTAR? QUÈ MILLORARIA?																	
Base: Recorda anunci i/o imatge publicitària	1502	831	671	414	523	319	246	419	652	426	5	156	315	397	269	101	264
Suaus, moderats	11	4	7	2	3	4	2	3	3	5	0	0	3	4	1	1	2
Més directe, més impactant, més fort	152	88	64	66	55	20	11	26	80	46	0	11	31	51	25	14	20
Més real, casos reals, testimonis	58	40	18	19	21	9	9	12	31	15	0	8	13	15	6	6	10
Avisar dels perills i com prevenir-los	19	13	6	1	6	5	7	5	9	5	0	4	5	3	3	0	4
Ensenyar les conseqüències dels accidents	18	13	5	7	5	5	1	4	7	7	0	2	6	6	1	1	2
Les conseqüències familiars, plors, tocar la fibra sensible	8	2	6	1	2	1	4	1	3	4	0	0	1	3	2	0	2
Comparar abans i després de l'accident	2	1	1	1	0	1	0	0	2	0	0	0	1	1	0	0	0
Dirigits a tots els sectors d'activitat	16	7	9	6	6	2	2	2	9	5	0	3	0	5	2	0	6
Dirigits als treballadors, avisar-los	19	12	7	3	9	3	4	8	8	3	0	2	5	4	1	1	6
Recomanar prudència, responsabilitat, fixar-s'hi	19	10	9	4	5	7	3	5	7	7	0	2	7	5	1	0	4
Dirigir-los tant als empresaris com als treballadors	11	7	4	1	1	4	5	2	4	5	0	0	2	1	2	1	5
Dirigits als empresaris, que han de complir les normes	74	44	30	18	31	15	10	23	29	22	0	5	12	23	18	4	12
Donar una altra imatge de l'empresari	9	5	4	4	0	1	4	1	5	3	0	1	0	2	3	1	2
Explicar les sancions que es poden imposar als empresaris	4	3	1	1	3	0	0	0	1	3	0	0	0	0	1	1	2
Inspeccions, controls, multes	19	13	6	4	5	2	8	9	9	1	0	1	5	3	4	2	4
Mesures de seguretat, insistir en la prevenció	34	15	19	8	8	7	11	18	12	4	0	0	7	11	10	3	3
Sensibilitzar la gent, a la societat	19	12	7	0	7	6	6	10	4	5	0	4	5	3	2	2	3
Que és cosa de tots	9	8	1	0	2	4	3	2	3	4	0	1	2	1	0	2	3
Ensenyar accidents	17	9	8	9	3	4	1	2	13	2	0	3	2	5	3	1	3
Situacions concretes, perills concrets	7	5	2	1	5	0	1	2	1	3	1	0	1	1	3	0	2
Millorar el missatge, les imatges, la veu en off	33	18	15	14	6	8	5	11	12	10	0	5	4	9	8	4	3
Més varietat, originalitat, que cridin l'atenció	10	7	3	4	2	1	3	0	8	2	0	0	3	2	3	1	1
Donar dades, estadístiques d'accidents	7	3	4	3	4	0	0	1	3	3	0	0	2	3	2	0	0
Informar, insistir en la formació	25	16	9	5	14	4	2	8	10	7	0	1	7	8	3	1	5

	SEXE		EDAT				NIVELL D'ESTUDIS				DIMENSIÓ DE MUNICIPI						
	HOME	DONA	DE 16 A 29	DE 30 A 44	DE 45 A 54	DE 55 A 64	BAIX	MITJÀ	ALT	NC	FINS 2 MIL	DE 2 A 10 MIL	DE 10 A 50 MIL	DE 50 A 150 MIL	DE 150 A 1 M.	MÉS DE 1 M.	
TOTAL	2600	1339	1261	721	971	504	404	757	1099	738	6	239	501	686	504	212	458
P17. EN RELACIÓ A AQUESTS ANUNCIS SOBRE ACCIDENTS LABORALS (INDEPENDENTMENT DE SI SÓN A LA TELEVISIÓ, A LA RÀDIO, A LA PREMSA O A QUALEVOL ALTRE MITJÀ), VOSTÈ QUÈ HI TROBA A FALTAR? QUÈ MILLORARIA?																	
Base: Recorda anunci i/o imatge publicitària	1502	831	671	414	523	319	246	419	652	426	5	156	315	397	269	101	264
Compromís de les Administracions, polítics	8	4	4	1	2	4	1	3	2	3	0	2	1	2	1	0	2
Fer més anuncis, més campanyes	106	58	48	21	47	21	17	27	48	30	1	7	19	31	22	9	18
Res, ja estan bé com estan	141	70	71	43	44	37	17	38	73	30	0	17	40	34	24	6	20
Els anuncis no serveixen, no n'hi ha prou	35	24	11	6	12	9	8	8	13	13	1	6	5	8	9	2	5
Buscar altres formes per sensibilitzar	17	9	8	3	9	4	1	3	3	11	0	3	4	2	3	0	5
Altres	41	19	22	9	10	11	11	21	9	11	0	6	5	10	8	3	9
No sap	550	290	260	147	195	119	89	164	230	154	2	62	117	141	96	35	99
No contesta	4	2	2	2	1	1	0	0	1	3	0	0	0	0	2	0	2

	SEXE		EDAT				NIVELL D'ESTUDIS				DIMENSIÓ DE MUNICIPI						
	TOTAL	HOME	DONA	DE 16 A 29	DE 30 A 44	DE 45 A 54	DE 55 A 64	BAIX	MITJÀ	ALT	NC	FINS 2 MIL	DE 2 A 10 MIL	DE 10 A 50 MIL	DE 50 A 150 MIL	DE 150 A 1 M.	MÉS DE 1 M.
TOTAL	2600	1339	1261	721	971	504	404	757	1099	738	6	239	501	686	504	212	458
P18. RECORDA DE QUINA ENTITAT EREN AQUESTS ANUNCIS? QUI ELS FEIA?																	
Base: Recorda anunci i/o imatge publicitària	1502	831	671	414	523	319	246	419	652	426	5	156	315	397	269	101	264
Administració central / Govern d'Espanya (Ministeris, etc.)	245	143	102	69	103	46	27	57	116	69	3	23	52	59	39	21	51
Generalitat de Catalunya	328	208	120	102	134	62	30	58	137	133	0	36	65	78	58	25	66
Departament de Treball de la Generalitat	100	61	39	22	43	23	12	26	43	31	0	11	20	31	23	4	11
Altres departaments de la Generalitat de Catalunya	3	1	2	1	1	0	1	1	0	2	0	0	2	0	0	0	1
Ajuntament de Barcelona	2	2	0	1	0	1	0	0	2	0	0	0	0	0	0	0	2
Altres	5	4	1	3	2	0	0	2	3	0	0	1	2	1	1	0	0
No sap	818	412	406	216	240	186	176	275	351	190	2	85	174	228	148	51	132
No contesta	1	0	1	0	0	1	0	0	0	1	0	0	0	0	0	0	1
P18-A. I CONCRETAMENT, DE QUIN DEPARTAMENT O CONSELLERIA DE LA GENERALITAT EREN?																	
Base: Ha esmentat Generalitat de Catalunya	328	208	120	102	134	62	30	58	137	133	0	36	65	78	58	25	66
Treball	209	138	71	53	96	41	19	23	87	99	0	23	37	47	45	10	47
Presidència	1	1	0	0	0	0	1	0	1	0	0	0	0	0	0	0	1
Acció Social i Ciutadana	4	3	1	1	2	1	0	1	2	1	0	0	2	0	1	0	1
Economia i Finances	1	1	0	0	1	0	0	0	0	1	0	0	0	0	1	0	0
Governació i Administracions Públiques	2	1	1	1	1	0	0	1	1	0	0	0	0	0	1	0	1
Interior, Relacions Institucionals i Participació	7	2	5	4	3	0	0	4	3	0	0	0	3	2	2	0	0
Medi Ambient i Habitatge	1	1	0	0	0	1	0	0	0	1	0	0	0	0	0	0	1
Política Territorial i Obres Públiques	3	1	2	0	1	2	0	1	2	0	0	2	0	0	0	1	0
Salut	3	1	2	0	1	2	0	1	0	2	0	1	1	0	0	0	1
No sap	97	59	38	43	29	15	10	27	41	29	0	10	22	29	8	14	14

	TOTAL	SEXE		EDAT				NIVELL D'ESTUDIS				DIMENSIÓ DE MUNICIPI					
		HOME	DONA	DE 16 A 29	DE 30 A 44	DE 45 A 54	DE 55 A 64	BAIX	MITJÀ	ALT	NC	FINS 2 MIL	DE 2 A 10 MIL	DE 10 A 50 MIL	DE 50 A 150 MIL	DE 150 A 1 M.	MÉS DE 1 M.
TOTAL	2600	1339	1261	721	971	504	404	757	1099	738	6	239	501	686	504	212	458
ENTITAT REALITZADORA DELS ANUNCIS																	
Base: Recorda anunci i/o imatge publicitària	1502	831	671	414	523	319	246	419	652	426	5	156	315	397	269	101	264
Administració central / Govern d'Espanya (Ministeris, etc.)	245	143	102	69	103	46	27	57	116	69	3	23	52	59	39	21	51
Generalitat de Catalunya	97	59	38	43	29	15	10	27	41	29	0	10	22	29	8	14	14
Departament de Treball de la Generalitat	309	199	110	75	139	64	31	49	130	130	0	34	57	78	68	14	58
Altres departaments de la Generalitat de Catalunya	25	12	13	7	10	6	2	9	9	7	0	3	8	2	5	1	6
Ajuntament de Barcelona	2	2	0	1	0	1	0	0	2	0	0	0	0	0	0	0	2
Altres	5	4	1	3	2	0	0	2	3	0	0	1	2	1	1	0	0
No sap	818	412	406	216	240	186	176	275	351	190	2	85	174	228	148	51	132
No contesta	1	0	1	0	0	1	0	0	0	1	0	0	0	0	0	0	1

	SEXE		EDAT				NIVELL D'ESTUDIS				DIMENSIÓ DE MUNICIPI						
	TOTAL	HOME	DONA	DE 16 A 29	DE 30 A 44	DE 45 A 54	DE 55 A 64	BAIX	MITJÀ	ALT	NC	FINS 2 MIL	DE 2 A 10 MIL	DE 10 A 50 MIL	DE 50 A 150 MIL	DE 150 A 1 M.	DE 150 A 1 M.
TOTAL	2600	1339	1261	721	971	504	404	757	1099	738	6	239	501	686	504	212	458

P19. ARA LI LLEGIRÉ UN SEQUIT DE FRASES RELACIONADES AMB AQUESTS ANUNCIS. M'AGRADARIA QUE VOSTÈ EM DIGUÉS SI HI ESTÀ TOTALMENT D'ACORD, D'ACORD, NI D'ACORD NI EN DESACORD, EN DESACORD O TOTALMENT EN DESACORD:

P19-A. INDIQUEN QUE ELS ACCIDENTS LABORALS ES PODEN EVITAR

Base: Recorda anunci i/o imatge publicitària	1502	831	671	414	523	319	246	419	652	426	5	156	315	397	269	101	264
Totalment d'acord	393	223	170	112	138	79	64	93	158	141	1	34	81	96	73	30	79
D'acord	980	544	436	269	340	206	165	289	438	250	3	106	204	265	178	62	165
Ni d'acord ni en desacord	62	24	38	19	24	14	5	16	28	18	0	8	19	13	8	5	9
En desacord	54	35	19	12	18	15	9	17	23	14	0	6	8	19	9	3	9
Totalment en desacord	5	2	3	2	0	2	1	3	1	1	0	2	1	1	0	0	1
No sap	8	3	5	0	3	3	2	1	4	2	1	0	2	3	1	1	1

P19-B. INDIQUEN QUE EL PRINCIPAL RESPONSABLE DE LA SEGURETAT EN EL TREBALL ÉS L'EMPRESARI

Base: Recorda anunci i/o imatge publicitària	1502	831	671	414	523	319	246	419	652	426	5	156	315	397	269	101	264
Totalment d'acord	204	113	91	50	71	44	39	72	81	51	0	13	42	57	43	16	33
D'acord	531	292	239	145	171	125	90	166	217	145	3	55	115	134	92	39	96
Ni d'acord ni en desacord	208	117	91	64	75	41	28	56	92	59	1	27	46	61	31	10	33
En desacord	493	275	218	130	188	99	76	116	226	151	0	58	98	129	94	26	88
Totalment en desacord	51	30	21	21	12	8	10	8	28	15	0	3	13	14	7	6	8
No sap	15	4	11	4	6	2	3	1	8	5	1	0	1	2	2	4	6

P19-C. EXPLIQUEN ALGUNA COSA NOVA

Base: Recorda anunci i/o imatge publicitària	1502	831	671	414	523	319	246	419	652	426	5	156	315	397	269	101	264
Totalment d'acord	63	38	25	15	14	17	17	19	22	22	0	3	14	19	11	7	9
D'acord	387	226	161	96	129	91	71	140	148	96	3	38	86	105	71	23	64
Ni d'acord ni en desacord	130	69	61	37	47	25	21	31	52	47	0	18	26	41	19	10	16
En desacord	780	415	365	229	286	154	111	192	367	220	1	80	163	201	140	50	146
Totalment en desacord	113	69	44	33	39	23	18	24	51	38	0	14	20	25	24	7	23
No sap	28	13	15	4	7	9	8	13	11	3	1	2	6	6	4	4	6
No contesta	1	1	0	0	1	0	0	0	1	0	0	1	0	0	0	0	0

	TOTAL	SEXE		EDAT				NIVELL D'ESTUDIS				DIMENSIÓ DE MUNICIPI					
		HOME	DONA	DE 16 A 29	DE 30 A 44	DE 45 A 54	DE 55 A 64	BAIX	MITJÀ	ALT	NC	FINS 2 MIL	DE 2 A 10 MIL	DE 10 A 50 MIL	DE 50 A 150 MIL	DE 150 A 1 M.	MÉS DE 1 M.
TOTAL	2600	1339	1261	721	971	504	404	757	1099	738	6	239	501	686	504	212	458
<b>P19-D. ES DIRIGEIXEN ALS TREBALLADORS</b>																	
Base: Recorda anunci i/o imatge publicitària	1502	831	671	414	523	319	246	419	652	426	5	156	315	397	269	101	264
Totalment d'acord	223	131	92	62	73	48	40	67	106	49	1	25	46	56	40	16	40
D'acord	885	502	383	247	302	189	147	257	380	245	3	90	184	252	155	59	145
Ni d'acord ni en desacord	124	67	57	36	45	28	15	27	52	45	0	13	25	34	19	8	25
En desacord	238	117	121	64	88	49	37	60	101	77	0	26	48	50	51	15	48
Totalment en desacord	15	8	7	4	7	3	1	2	8	5	0	2	4	3	2	1	3
No sap	17	6	11	1	8	2	6	6	5	5	1	0	8	2	2	2	3
<b>P19-E. ES DIRIGEIXEN A LA SOCIETAT EN GENERAL</b>																	
Base: Recorda anunci i/o imatge publicitària	1502	831	671	414	523	319	246	419	652	426	5	156	315	397	269	101	264
Totalment d'acord	369	193	176	83	135	82	69	92	156	120	1	39	75	103	55	23	74
D'acord	947	542	405	279	322	202	144	282	415	247	3	104	192	248	187	60	156
Ni d'acord ni en desacord	62	33	29	23	24	10	5	11	26	25	0	4	14	12	13	6	13
En desacord	100	52	48	25	34	19	22	28	42	30	0	8	24	28	12	10	18
Totalment en desacord	8	5	3	3	3	1	1	1	5	2	0	1	2	3	1	0	1
No sap	16	6	10	1	5	5	5	5	8	2	1	0	8	3	1	2	2
<b>P19-F. ES DIRIGEIXEN ALS EMPRESARIS</b>																	
Base: Recorda anunci i/o imatge publicitària	1502	831	671	414	523	319	246	419	652	426	5	156	315	397	269	101	264
Totalment d'acord	223	131	92	55	76	49	43	67	90	66	0	25	44	61	40	12	41
D'acord	743	405	338	189	264	148	142	227	311	203	2	90	151	183	130	57	132
Ni d'acord ni en desacord	133	78	55	49	44	28	12	32	64	36	1	11	40	33	21	6	22
En desacord	358	196	162	114	123	82	39	85	166	106	1	27	72	107	70	21	61
Totalment en desacord	30	18	12	5	12	7	6	4	18	8	0	3	6	11	5	2	3
No sap	15	3	12	2	4	5	4	4	3	7	1	0	2	2	3	3	5
<b>P19-G. ES DIRIGEIXEN ALS DIRECTIUS</b>																	
Base: Recorda anunci i/o imatge publicitària	1502	831	671	414	523	319	246	419	652	426	5	156	315	397	269	101	264
Totalment d'acord	164	101	63	33	59	37	35	50	63	51	0	16	38	49	33	8	20
D'acord	699	395	304	179	240	142	138	219	294	184	2	73	143	180	121	48	134
Ni d'acord ni en desacord	139	75	64	47	46	31	15	29	68	42	0	10	42	29	19	9	30
En desacord	426	227	199	131	157	94	44	98	194	132	2	50	77	120	86	28	65
Totalment en desacord	42	26	16	16	13	6	7	12	20	10	0	5	9	11	7	3	7
No sap	32	7	25	8	8	9	7	11	13	7	1	2	6	8	3	5	8

	TOTAL	SEXE		EDAT				NIVELL D'ESTUDIS				DIMENSIÓ DE MUNICIPI					
		HOME	DONA	DE 16 A 29	DE 30 A 44	DE 45 A 54	DE 55 A 64	BAIX	MITJÀ	ALT	NC	FINS 2 MIL	DE 2 A 10 MIL	DE 10 A 50 MIL	DE 50 A 150 MIL	DE 150 A 1 M.	MÉS DE 1 M.
TOTAL	2600	1339	1261	721	971	504	404	757	1099	738	6	239	501	686	504	212	458
P19-H. SÓN MASSA SUAUS, HAURIEN DE SER MÉS DIRECTES, FORTS, AMB ACCIDENTS MÉS GREUS, QUE IMPACTESSIN MÉS																	
Base: Recorda anunci i/o imatge publicitària	1502	831	671	414	523	319	246	419	652	426	5	156	315	397	269	101	264
Totalment d'acord	267	148	119	75	87	57	48	82	120	65	0	26	41	86	49	21	44
D'acord	514	299	215	166	176	103	69	164	216	133	1	50	123	144	85	39	73
Ni d'acord ni en desacord	173	102	71	54	58	32	29	47	76	48	2	20	45	39	30	9	30
En desacord	476	247	229	106	173	111	86	112	216	146	2	53	93	115	93	28	94
Totalment en desacord	61	32	29	11	25	14	11	12	18	31	0	5	12	12	9	3	20
No sap	10	2	8	2	4	2	2	2	5	3	0	2	1	1	2	1	3
No contesta	1	1	0	0	0	0	1	0	1	0	0	0	0	0	1	0	0
P19-I. FOMENTEN EL DEBAT SOCIAL SOBRE LA SEGURETAT EN EL TREBALL																	
Base: Recorda anunci i/o imatge publicitària	1502	831	671	414	523	319	246	419	652	426	5	156	315	397	269	101	264
Totalment d'acord	237	119	118	59	79	55	44	64	98	75	0	20	47	69	37	20	44
D'acord	836	445	391	251	277	174	134	262	367	204	3	91	171	227	154	53	140
Ni d'acord ni en desacord	123	81	42	29	59	23	12	29	50	43	1	16	32	20	28	9	18
En desacord	236	146	90	62	87	47	40	47	103	86	0	21	43	65	40	17	50
Totalment en desacord	32	23	9	5	10	10	7	3	17	12	0	4	13	7	4	0	4
No sap	38	17	21	8	11	10	9	14	17	6	1	4	9	9	6	2	8
P19-J. EL QUE DIUEN SOBRE LA PREVENCIÓ DELS ACCIDENTS LABORALS ÉS REAL																	
Base: Recorda anunci i/o imatge publicitària	1502	831	671	414	523	319	246	419	652	426	5	156	315	397	269	101	264
Totalment d'acord	395	231	164	111	129	89	66	91	176	126	2	37	75	99	77	32	75
D'acord	946	512	434	270	344	179	153	268	420	256	2	100	201	252	173	61	159
Ni d'acord ni en desacord	75	41	34	18	23	21	13	28	25	22	0	9	19	21	9	4	13
En desacord	63	36	27	11	19	21	12	27	22	14	0	7	11	20	9	3	13
Totalment en desacord	7	4	3	2	1	4	0	1	4	2	0	2	2	0	1	0	2
No sap	16	7	9	2	7	5	2	4	5	6	1	1	7	5	0	1	2

	SEXE		EDAT				NIVELL D'ESTUDIS				DIMENSIÓ DE MUNICIPI						
	TOTAL	HOME	DONA	DE 16 A 29	DE 30 A 44	DE 45 A 54	DE 55 A 64	BAIX	MITJÀ	ALT	NC	FINS 2 MIL	DE 2 A 10 MIL	DE 10 A 50 MIL	DE 50 A 150 MIL	DE 150 A 1 M.	MÉS DE 1 M.
TOTAL	2600	1339	1261	721	971	504	404	757	1099	738	6	239	501	686	504	212	458
P20. VOSTÈ QUÈ CREU QUE HAURIA D'APARÈIXER EN UN ANUNCI DE TELEVISIÓ DIRIGIT A LA PREVENCIÓ DELS ACCIDENTS LABORALS PERQUÈ FOS EFECTIU? QUÈ S'HI HAURIA DE DIR?																	
Base: Total	2600	1339	1261	721	971	504	404	757	1099	738	6	239	501	686	504	212	458
Suaus, moderats	23	8	15	5	6	9	3	8	12	3	0	3	6	6	6	1	1
Més directe, més impactant, més fort	221	120	101	83	91	25	22	54	86	81	0	18	42	57	45	18	41
Més real, casos reals, testimonis	200	90	110	75	73	33	19	49	109	42	0	14	38	60	32	19	37
Avisar dels perills i com prevenir-los	55	23	32	22	17	10	6	10	30	15	0	8	12	14	9	4	8
Ensenyar les conseqüències dels accidents	79	53	26	28	25	12	14	13	43	23	0	5	14	22	16	12	10
Les conseqüències familiars, plors, tocar la fibra sensible	31	17	14	6	16	6	3	8	15	8	0	2	4	12	5	2	6
Comparar abans i després, amb i sense mesures de seguretat	9	6	3	3	4	2	0	3	5	1	0	1	3	2	2	1	0
Dirigits a tots els sectors d'activitat	16	6	10	6	8	1	1	3	5	8	0	1	5	2	3	0	5
Dirigits als treballadors, avisar-los	54	35	19	11	26	10	7	11	30	13	0	5	12	16	9	1	11
El treballador exigint seguretat a l'empresari	15	9	6	2	9	2	2	4	5	6	0	1	2	0	5	2	5
Recomanar prudència, responsabilitat, fixar-s'hi	46	22	24	12	12	6	16	19	20	7	0	6	13	7	7	1	12
Et pot passar a tu, t'hi jugues la vida	51	29	22	13	21	12	5	8	20	23	0	6	10	14	10	2	9
Que no es begui alcohol a l'hora de treballar	8	6	2	0	3	2	3	2	2	4	0	0	4	0	3	0	1
Dirigir-los tant als empresaris com als treballadors	58	27	31	11	19	19	9	15	25	18	0	6	13	15	11	4	9
Dirigits als empresaris, que han de complir les normes	95	47	48	19	45	16	15	29	38	28	0	12	18	33	10	8	14
Empresaris en situació de risc, patint un accident	9	5	4	2	5	2	0	3	4	2	0	1	1	2	3	0	2
Empresaris a la presó	15	11	4	2	7	4	2	1	5	9	0	1	1	1	6	1	5
Explicar les sancions que es poden imposar als empresaris	23	15	8	2	12	3	6	3	10	10	0	1	2	10	3	2	5
Inspeccions, controls, multes	31	12	19	6	12	9	4	8	12	11	0	0	5	7	8	3	8
Mesures de seguretat, insistir en la prevenció	91	38	53	21	31	20	19	37	30	23	1	7	14	14	24	13	19
Insistir en la llei, en la normativa	29	17	12	6	8	9	6	5	11	13	0	0	5	7	7	2	8
Sensibilitzar la gent, a la societat	22	12	10	4	9	4	5	7	8	7	0	1	3	6	4	4	4
Que és cosa de tots	41	21	20	6	14	15	6	6	16	19	0	2	7	11	9	4	8
Ensenyar accidents	81	49	32	31	27	14	9	23	43	15	0	8	12	24	15	10	12
Centrar-se en les imatges	19	10	9	9	3	4	3	6	9	4	0	2	3	5	2	3	4
Donar dades, estadístiques d'accidents	34	24	10	8	18	5	3	2	15	17	0	4	6	7	7	2	8



	SEXE		EDAT				NIVELL D'ESTUDIS				DIMENSIÓ DE MUNICIPI						
	HOME	DONA	DE 16 A 29	DE 30 A 44	DE 45 A 54	DE 55 A 64	BAIX	MITJÀ	ALT	NC	FINS 2 MIL	DE 2 A 10 MIL	DE 10 A 50 MIL	DE 50 A 150 MIL	DE 150 A 1 M.	MÉS DE 1 M.	
TOTAL	2600	1339	1261	721	971	504	404	757	1099	738	6	239	501	686	504	212	458
P20. VOSTÈ QUÈ CREU QUE HAURIA D'APARÈIXER EN UN ANUNCI DE TELEVISIÓ DIRIGIT A LA PREVENCIÓ DELS ACCIDENTS LABORALS PERQUÈ FOS EFECTIU? QUÈ S'HI HAURIA DE DIR?																	
Base: Total	2600	1339	1261	721	971	504	404	757	1099	738	6	239	501	686	504	212	458
Informar, insistir en la formació	45	23	22	8	25	9	3	12	17	15	1	8	9	11	8	4	5
Compromís de les Administracions, polítics	8	5	3	1	3	2	2	2	1	5	0	1	1	0	3	0	3
Fer més anuncis	28	12	16	4	14	5	5	8	12	8	0	2	10	5	4	2	5
Ja estan bé com estan	65	29	36	13	32	8	12	19	30	16	0	4	12	19	10	4	16
Els anuncis no serveixen, no n'hi ha prou	37	20	17	3	12	12	10	9	16	12	0	5	6	12	7	2	5
Res	5	0	5	2	1	1	1	3	1	1	0	0	1	2	0	1	1
Altres	83	47	36	26	31	16	10	32	30	21	0	7	15	23	17	7	14
No sap	967	487	480	270	330	195	172	333	383	247	4	96	192	257	192	73	157
No contesta	6	4	2	1	2	2	1	2	1	3	0	1	0	3	2	0	0

	SEXE		EDAT				NIVELL D'ESTUDIS				DIMENSIÓ DE MUNICIPI						
	TOTAL	HOME	DONA	DE 16 A 29	DE 30 A 44	DE 45 A 54	DE 55 A 64	BAIX	MITJÀ	ALT	NC	FINS 2 MIL	DE 2 A 10 MIL	DE 10 A 50 MIL	DE 50 A 150 MIL	DE 150 A 1 M.	MÉS DE 1 M.
TOTAL	2600	1339	1261	721	971	504	404	757	1099	738	6	239	501	686	504	212	458
P21. I CONCRETAMENT, ENTRE LES OPCIONS QUE LI LLEGIRÉ A CONTINUACIÓ, QUINA CREU QUE SERIA MILLOR PER FER UN ANUNCI DE TELEVISIÓ SOBRE PREVENCIÓ D'ACCIDENTS LABORALS?																	
Base: Total	2600	1339	1261	721	971	504	404	757	1099	738	6	239	501	686	504	212	458
Imatges d'empresaris i treballadors i que es parli sobre l'existència de riscos	702	358	344	106	260	174	162	235	277	188	2	68	151	179	134	58	112
Uns treballadors a la feina en situació de risc	392	192	200	126	155	68	43	87	167	137	1	43	65	98	76	26	84
Uns treballadors a la feina que pateixin accidents lleus presentat de forma suau	262	117	145	93	97	40	32	77	115	70	0	23	44	69	58	22	46
Uns treballadors a la feina patint accidents greus o mortals presentat de forma crua i directa	1053	561	492	372	388	166	127	294	469	288	2	87	199	288	213	89	177
Altres	99	55	44	11	42	32	14	20	42	36	1	7	22	28	11	11	20
No sap	84	51	33	13	25	22	24	41	26	17	0	10	19	22	12	5	16
No contesta	8	5	3	0	4	2	2	3	3	2	0	1	1	2	0	1	3
P22. PARLEM ARA DELS ACCIDENTS LABORALS. CONSIDERA QUE ELS ACCIDENTS LABORALS SÓN UN PROBLEMA SOCIAL MOLT, BASTANT, POC O GENS GREU?																	
Base: Total	2600	1339	1261	721	971	504	404	757	1099	738	6	239	501	686	504	212	458
Molt greu	1059	534	525	229	389	241	200	299	419	336	5	91	207	276	217	95	173
Bastant greu	1393	712	681	443	522	244	184	414	611	367	1	131	270	363	264	107	258
Poc greu	107	67	40	39	41	14	13	28	51	28	0	13	17	36	17	7	17
Gens greu	17	9	8	3	9	1	4	8	7	2	0	2	3	6	2	0	4
No sap	22	15	7	7	9	3	3	7	11	4	0	2	4	4	4	3	5
No contesta	2	2	0	0	1	1	0	1	0	1	0	0	0	1	0	0	1

	SEXE		EDAT				NIVELL D'ESTUDIS				DIMENSIÓ DE MUNICIPI						
	TOTAL	HOME	DONA	DE 16 A 29	DE 30 A 44	DE 45 A 54	DE 55 A 64	BAIX	MITJÀ	ALT	NC	FINS 2 MIL	DE 2 A 10 MIL	DE 10 A 50 MIL	DE 50 A 150 MIL	DE 150 A 1 M.	MÉS DE 1 M.
TOTAL	2600	1339	1261	721	971	504	404	757	1099	738	6	239	501	686	504	212	458
P23. QUI CREU QUE ÉS EL PRINCIPAL RESPONSABLE DELS ACCIDENTS LABORALS?																	
Base: Total	2600	1339	1261	721	971	504	404	757	1099	738	6	239	501	686	504	212	458
Els treballadors	309	187	122	99	118	54	38	86	145	78	0	27	72	76	57	25	52
L'empresari, els directius, encarregats	965	443	522	290	365	164	146	300	396	266	3	73	175	250	192	100	175
L'Administració	113	68	45	20	32	35	26	37	38	38	0	11	19	28	21	13	21
Empresaris i treballadors	586	309	277	159	230	116	81	143	275	166	2	68	116	161	115	30	96
L'Administració i els empresaris	47	26	21	9	19	10	9	14	15	18	0	1	7	16	8	5	10
L'Administració, els treballadors i els empresaris	27	18	9	3	10	9	5	3	13	11	0	2	2	5	7	2	9
Cadascú és responsable de si mateix	50	27	23	15	19	9	7	17	19	14	0	4	12	14	5	5	10
Compartida	13	9	4	2	5	3	3	3	6	4	0	2	2	4	3	1	1
La societat, la gent	27	10	17	6	11	3	7	10	7	10	0	3	5	3	5	3	8
De tots	176	101	75	34	70	48	24	42	74	60	0	13	46	42	32	12	31
Depèn	31	13	18	14	7	4	6	5	13	13	0	4	7	7	5	3	5
El sistema econòmic, laboral	17	9	8	2	8	2	5	1	12	4	0	1	3	4	4	1	4
Falta de formació, imprudència	32	18	14	10	12	6	4	8	12	12	0	1	3	14	6	1	7
Les condicions laborals, precarietat, subcontractació	23	16	7	4	12	3	4	9	6	8	0	2	2	6	7	2	4
Falta de prevenció, de control	17	7	10	7	4	3	3	5	7	5	0	2	0	5	4	1	5
Les presses	5	3	2	0	2	2	1	0	3	2	0	0	1	2	1	0	1
Altres	25	22	3	8	10	3	4	11	9	5	0	5	4	8	2	1	5
No sap	136	52	84	39	37	29	31	62	49	24	1	20	25	41	29	7	14
No contesta	1	1	0	0	0	1	0	1	0	0	0	0	0	0	1	0	0
P24. I CONCRETAMENT, ENTRE ELS TREBALLADORS, ELS EMPRESARIS I L'ADMINISTRACIÓ, QUI CREU QUE ÉS MÉS RESPONSABLE?																	
Base: Total	2600	1339	1261	721	971	504	404	757	1099	738	6	239	501	686	504	212	458
Els treballadors	381	225	156	130	140	63	48	109	163	109	0	35	84	103	73	31	55
Els empresaris	914	471	443	262	375	144	133	253	382	275	4	73	153	229	181	88	190
L'Administració	678	326	352	187	237	145	109	205	290	182	1	61	122	180	136	51	128
Tots	476	250	226	102	167	117	90	134	211	130	1	58	108	126	88	31	65
Altres	66	34	32	16	24	16	10	18	25	23	0	5	9	21	12	8	11
No sap	83	32	51	24	27	18	14	37	28	18	0	6	24	27	14	3	9
No contesta	2	1	1	0	1	1	0	1	0	1	0	1	1	0	0	0	0

	SEXE		EDAT				NIVELL D'ESTUDIS				DIMENSIÓ DE MUNICIPI						
	TOTAL	HOME	DONA	DE 16 A 29	DE 30 A 44	DE 45 A 54	DE 55 A 64	BAIX	MITJÀ	ALT	NC	FINS 2 MIL	DE 2 A 10 MIL	DE 10 A 50 MIL	DE 50 A 150 MIL	DE 150 A 1 M.	MÉS DE 1 M.
TOTAL	2600	1339	1261	721	971	504	404	757	1099	738	6	239	501	686	504	212	458
P25. CREU QUE SÓN NECESSÀRIES LES CAMPANYES DE SENSIBILITZACIÓ PER PREVENIR ELS ACCIDENTS A LA FEINA?																	
Base: Total	2600	1339	1261	721	971	504	404	757	1099	738	6	239	501	686	504	212	458
Sí	2389	1223	1166	676	888	461	364	689	1019	675	6	226	465	632	463	195	408
No	175	99	76	40	67	36	32	55	70	50	0	9	29	46	36	13	42
Indiferent	13	9	4	4	4	2	3	5	5	3	0	1	3	6	0	1	2
No sap	22	8	14	1	12	4	5	8	5	9	0	2	4	2	5	3	6
No contesta	1	0	1	0	0	1	0	0	0	1	0	1	0	0	0	0	0
P26. I CREU QUE SÓN ÚTILS?																	
Base: Total	2600	1339	1261	721	971	504	404	757	1099	738	6	239	501	686	504	212	458
Sí	2007	1014	993	554	746	386	321	588	857	558	4	188	403	529	383	162	342
No	448	252	196	130	173	92	53	118	190	138	2	38	73	114	101	36	86
Indiferent	31	19	12	10	9	6	6	14	8	9	0	0	9	9	7	2	4
No sap	113	53	60	27	43	20	23	36	44	33	0	12	16	34	13	12	26
No contesta	1	1	0	0	0	0	1	1	0	0	0	1	0	0	0	0	0
P27. CREU QUE DE FORMA GENERAL ES COMPLEIX LA LEGISLACIÓ SOBRE RISCOS LABORALS A LES EMPRESES I LLOCS DE TREBALL DE CATALUNYA?																	
Base: Total	2600	1339	1261	721	971	504	404	757	1099	738	6	239	501	686	504	212	458
Sí	770	426	344	235	273	155	107	222	337	210	1	72	158	230	135	51	124
No	1561	795	766	418	602	298	243	468	656	433	4	143	293	385	317	145	278
No sap	267	117	150	67	96	51	53	67	105	95	0	24	50	70	52	15	56
No contesta	2	1	1	1	0	0	1	0	1	0	1	0	0	1	0	1	0
P28. I CONCRETAMENT A L'EMPRESA ON VOSTÈ TREBALLA ES PRENEN MESURES PER PREVENIR ELS RISCOS LABORALS?																	
Base: Treballa	1684	1018	666	353	791	371	169	409	677	593	5	156	313	473	308	133	301
Sí	1332	832	500	288	620	298	126	310	550	468	4	132	243	387	244	101	225
No	235	129	106	49	113	45	28	77	85	72	1	10	46	61	41	27	50
A la meva empresa no hi ha riscos	101	49	52	14	51	22	14	20	35	46	0	11	22	22	20	4	22
No sap	12	6	6	2	5	4	1	2	6	4	0	2	2	3	3	0	2
No contesta	4	2	2	0	2	2	0	0	1	3	0	1	0	0	0	1	2

	SEXE		EDAT				NIVELL D'ESTUDIS				DIMENSIÓ DE MUNICIPI						
	TOTAL	HOME	DONA	DE 16 A 29	DE 30 A 44	DE 45 A 54	DE 55 A 64	BAIX	MITJÀ	ALT	NC	FINS 2 MIL	DE 2 A 10 MIL	DE 10 A 50 MIL	DE 50 A 150 MIL	DE 150 A 1 M.	MÉS DE 1 M.
TOTAL	2600	1339	1261	721	971	504	404	757	1099	738	6	239	501	686	504	212	458
P29. VOSTÈ O ALGUNA PERSONA DEL SEU ENTORN FAMILIAR HA PATIT MAI ALGUN ACCIDENT LABORAL, ENCARA QUE SIGUI LLEU?																	
Base: Total	2600	1339	1261	721	971	504	404	757	1099	738	6	239	501	686	504	212	458
Sí	1247	680	567	361	493	237	156	404	545	297	1	112	266	342	241	110	176
No	1347	655	692	358	477	267	245	353	552	438	4	127	234	343	261	101	281
No sap	5	4	1	2	1	0	2	0	2	3	0	0	1	1	2	0	1
No contesta	1	0	1	0	0	0	1	0	0	0	1	0	0	0	0	1	0
P30. CONSIDERA QUE A LA SEVA ACTIVITAT LABORAL QUOTIDIANA VOSTÈ PERSONALMENT TÉ MOLTES, BASTANTS, POQUES O CAP POSSIBILITAT DE PATIR UN ACCIDENT LABORAL?																	
Base: Treballa	1684	1018	666	353	791	371	169	409	677	593	5	156	313	473	308	133	301
Moltes possibilitats	194	148	46	39	98	41	16	60	85	49	0	23	50	58	20	18	25
Bastants possibilitats	336	235	101	67	162	83	24	115	143	78	0	27	70	94	72	33	40
Poques possibilitats	977	548	429	212	444	214	107	197	372	404	4	91	158	269	191	69	199
Cap possibilitat	171	82	89	32	86	31	22	36	74	61	0	15	32	50	25	13	36
No sap	4	3	1	2	1	1	0	1	2	1	0	0	1	2	0	0	1
No contesta	2	2	0	1	0	1	0	0	1	0	1	0	2	0	0	0	0
P30-A. I VOSTÈ PERSONALMENT PREN MESURES PER EVITAR PATIR ACCIDENTS LABORALS?																	
Base: Té moltes o bastantes possibilitats	530	383	147	106	260	124	40	175	228	127	0	50	120	152	92	51	65
Sí	507	371	136	102	248	120	37	165	219	123	0	50	113	146	88	48	62
No	23	12	11	4	12	4	3	10	9	4	0	0	7	6	4	3	3

	SEXE		EDAT				NIVELL D'ESTUDIS				DIMENSIÓ DE MUNICIPI						
	TOTAL	HOME	DONA	DE 16 A 29	DE 30 A 44	DE 45 A 54	DE 55 A 64	BAIX	MITJÀ	ALT	NC	FINS 2 MIL	DE 2 A 10 MIL	DE 10 A 50 MIL	DE 50 A 150 MIL	DE 150 A 1 M.	MÉS DE 1 M.
TOTAL	2600	1339	1261	721	971	504	404	757	1099	738	6	239	501	686	504	212	458
P31-A. EM PODRA DIR QUIN CANAL DE TELEVISIÓ MIRA MÉS HABITUALMENT?																	
Base: Total	2600	1339	1261	721	971	504	404	757	1099	738	6	239	501	686	504	212	458
TVE1	274	134	140	33	101	66	74	101	91	82	0	22	55	63	53	28	53
TVE2	27	15	12	1	13	9	4	10	10	7	0	2	2	7	6	1	9
TV3	1088	586	502	260	368	250	210	277	455	355	1	154	256	276	174	48	180
Canal 33	32	17	15	6	17	5	4	7	14	11	0	2	10	5	7	5	3
Tele 5	373	138	235	126	154	53	40	114	173	83	3	16	59	111	88	39	60
Antena 3	336	169	167	148	117	45	26	138	147	51	0	17	51	99	78	38	53
Cuatro	134	71	63	61	48	18	7	31	64	39	0	6	17	31	34	17	29
La Sexta	52	35	17	23	21	4	4	10	32	10	0	5	5	14	11	5	12
TD8	2	0	2	0	0	1	1	2	0	0	0	1	0	0	0	1	0
BTV	3	3	0	0	3	0	0	0	2	1	0	0	0	0	1	1	1
3/24	4	4	0	1	3	0	0	0	2	2	0	0	1	2	0	0	1
Altres canals autonòmics o locals	11	9	2	3	5	1	2	5	4	2	0	0	3	2	2	3	1
Canals de TDT, digital, satèl·lit, etc.	123	75	48	28	64	23	8	27	53	43	0	7	21	35	23	12	25
Canals estrangers	34	23	11	10	15	3	6	7	18	9	0	2	7	14	4	4	3
Altres	2	2	0	1	0	1	0	0	1	1	0	0	0	0	1	0	1
Cap	2	2	0	0	2	0	0	0	1	1	0	0	1	1	0	0	0
No sap	99	54	45	20	39	24	16	28	31	40	0	5	12	26	20	9	27
No contesta	4	2	2	0	1	1	2	0	1	1	2	0	1	0	2	1	0
P31-B. I EN SEGON LLOC?																	
Base: Esmenta un canal de televisió	2495	1281	1214	701	929	479	386	729	1066	696	4	234	487	659	482	202	431
TVE1	269	136	133	35	92	77	65	92	118	58	1	25	52	67	47	27	51
TVE2	82	36	46	9	29	28	16	28	26	28	0	9	13	17	18	5	20
TV3	257	153	104	75	103	35	44	71	122	64	0	24	47	71	54	18	43
Canal 33	162	100	62	33	57	32	40	26	60	76	0	28	31	38	27	8	30
Tele 5	575	252	323	192	220	100	63	199	245	131	0	50	112	167	116	46	84
Antena 3	413	192	221	148	148	65	52	143	193	75	2	38	80	105	84	45	61
Cuatro	190	80	110	77	68	31	14	27	84	79	0	11	37	45	44	11	42
La Sexta	130	94	36	55	38	21	16	40	56	33	1	7	24	38	23	15	23
TD8	12	9	3	1	5	4	2	1	8	3	0	1	4	5	1	1	0
BTV	5	3	2	1	0	2	2	1	3	1	0	0	1	1	1	0	2
3/24	13	7	6	5	5	0	3	1	3	9	0	0	2	1	5	0	5
Altres canals autonòmics o locals	13	4	9	1	2	7	3	8	2	3	0	3	4	4	0	0	2
Canals de TDT, digital, satèl·lit, etc.	93	51	42	14	38	25	16	27	29	37	0	11	13	23	19	7	20
Canals estrangers	10	5	5	1	5	0	4	4	4	2	0	1	4	2	1	0	2
Cap més	271	159	112	54	119	52	46	61	113	97	0	26	63	75	42	19	46

	SEXE		EDAT				NIVELL D'ESTUDIS				DIMENSIÓ DE MUNICIPI						
	TOTAL	HOME	DONA	DE 16 A 29	DE 30 A 44	DE 45 A 54	DE 55 A 64	BAIX	MITJÀ	ALT	NC	FINS 2 MIL	DE 2 A 10 MIL	DE 10 A 50 MIL	DE 50 A 150 MIL	DE 150 A 1 M.	MÉS DE 1 M.
TOTAL	2600	1339	1261	721	971	504	404	757	1099	738	6	239	501	686	504	212	458
P31. EM PODRIA DIR QUIN CANAL DE TELEVISIÓ MIRA?																	
Base: Total	2600	1339	1261	721	971	504	404	757	1099	738	6	239	501	686	504	212	458
TVE1	543	270	273	68	193	143	139	193	209	140	1	47	107	130	100	55	104
TVE2	109	51	58	10	42	37	20	38	36	35	0	11	15	24	24	6	29
TV3	1345	739	606	335	471	285	254	348	577	419	1	178	303	347	228	66	223
Canal 33	194	117	77	39	74	37	44	33	74	87	0	30	41	43	34	13	33
Tele 5	948	390	558	318	374	153	103	313	418	214	3	66	171	278	204	85	144
Antena 3	749	361	388	296	265	110	78	281	340	126	2	55	131	204	162	83	114
Cuatro	324	151	173	138	116	49	21	58	148	118	0	17	54	76	78	28	71
La Sexta	182	129	53	78	59	25	20	50	88	43	1	12	29	52	34	20	35
TD8	14	9	5	1	5	5	3	3	8	3	0	2	4	5	1	2	0
BTV	8	6	2	1	3	2	2	1	5	2	0	0	1	1	2	1	3
3/24	17	11	6	6	8	0	3	1	5	11	0	0	3	3	5	0	6
Altres canals autonòmics o locals	24	13	11	4	7	8	5	13	6	5	0	3	7	6	2	3	3
Canals de TDT, digital, satèl·lit, etc.	216	126	90	42	102	48	24	54	82	80	0	18	34	58	42	19	45
Canals estrangers	44	28	16	11	20	3	10	11	22	11	0	3	11	16	5	4	5
Altres	2	2	0	1	0	1	0	0	1	1	0	0	0	0	1	0	1
Cap	2	2	0	0	2	0	0	0	1	1	0	0	1	1	0	0	0
No sap	99	54	45	20	39	24	16	28	31	40	0	5	12	26	20	9	27
No contesta	4	2	2	0	1	1	2	0	1	1	2	0	1	0	2	1	0

	SEXE		EDAT				NIVELL D'ESTUDIS				DIMENSIÓ DE MUNICIPI						
	TOTAL	HOME	DONA	DE 16 A 29	DE 30 A 44	DE 45 A 54	DE 55 A 64	BAIX	MITJÀ	ALT	NC	FINS 2 MIL	DE 2 A 10 MIL	DE 10 A 50 MIL	DE 50 A 150 MIL	DE 150 A 1 M.	MÉS DE 1 M.
TOTAL	2600	1339	1261	721	971	504	404	757	1099	738	6	239	501	686	504	212	458
P32-A. EM PODRA DIR QUINA EMISSORA DE RÀDIO ESCOLTA MÉS HABITUALMENT?																	
Base: Escolta la ràdio	1523	841	682	423	573	302	225	416	644	461	2	143	295	388	322	118	257
Catalunya Ràdio	303	189	114	46	100	80	77	68	111	123	1	50	76	71	52	14	40
Cadena SER	154	94	60	32	52	39	31	55	49	50	0	6	12	39	45	16	36
RNE1 (Radio 1)	40	30	10	4	16	9	11	10	20	10	0	2	8	15	6	2	7
Ràdio 4	3	1	2	0	1	1	1	1	1	1	0	0	1	0	1	1	0
Onda Cero	79	38	41	11	20	30	18	17	36	26	0	5	10	13	24	11	16
RAC1	144	109	35	39	71	21	13	19	67	58	0	15	33	40	31	8	17
Cadena COPE	38	21	17	3	22	8	5	10	16	12	0	3	4	9	10	6	6
40 Principales	173	72	101	94	56	20	3	47	87	39	0	18	35	59	32	6	23
Flaix FM	118	63	55	73	36	8	1	35	64	19	0	7	25	31	25	16	14
RAC105	64	37	27	18	27	12	7	11	33	20	0	2	16	18	9	3	16
Cadena Dial	45	11	34	10	21	10	4	21	17	7	0	5	3	12	11	8	6
Ràdio Tele Taxi	40	13	27	6	16	5	13	24	11	5	0	1	6	14	11	8	0
M80	36	20	16	11	20	4	1	3	20	13	0	4	4	5	4	1	18
Catalunya Informació	17	12	5	3	5	6	3	1	8	8	0	4	4	3	3	0	3
Altres emissores generalistes	38	23	15	5	15	8	10	15	14	9	0	6	10	4	7	2	9
Altres radiofòrmules musicals	119	60	59	51	52	13	3	31	54	34	0	7	19	21	32	11	29
Emissores locals	43	16	27	8	16	12	7	23	11	9	0	3	16	21	1	1	1
Emissores estrangeres	4	1	3	0	3	1	0	1	1	2	0	0	0	0	1	1	2
Altres	3	2	1	0	2	1	0	2	1	0	0	0	1	1	0	1	0
No sap	55	27	28	7	20	12	16	21	21	13	0	5	11	11	16	0	12
No contesta	7	2	5	2	2	2	1	1	2	3	1	0	1	1	1	2	2



	TOTAL	SEXE		EDAT				NIVELL D'ESTUDIS				DIMENSIÓ DE MUNICIPI					
		HOME	DONA	DE 16 A 29	DE 30 A 44	DE 45 A 54	DE 55 A 64	BAIX	MITJÀ	ALT	NC	FINS 2 MIL	DE 2 A 10 MIL	DE 10 A 50 MIL	DE 50 A 150 MIL	DE 150 A 1 M.	MÉS DE 1 M.
TOTAL	2600	1339	1261	721	971	504	404	757	1099	738	6	239	501	686	504	212	458
P32-B. I EN SEGON LLOC?																	
Base: Esmenta una emissora de ràdio	1461	812	649	414	551	288	208	394	621	445	1	138	283	376	305	116	243
Catalunya Ràdio	150	103	47	42	63	26	19	24	73	53	0	17	35	40	28	5	25
Cadena SER	83	53	30	17	33	17	16	22	37	24	0	9	17	21	18	4	14
RNE1 (Radio 1)	30	15	15	6	6	9	9	7	13	10	0	2	6	8	9	0	5
Ràdio 4	3	3	0	0	1	1	1	2	0	1	0	0	1	1	0	0	1
Onda Cero	35	19	16	6	12	8	9	11	14	10	0	1	9	7	11	1	6
RAC1	91	60	31	20	38	17	16	13	32	46	0	13	19	19	18	5	17
Cadena COPE	25	20	5	3	9	10	3	8	12	5	0	1	3	1	8	8	4
40 Principales	105	54	51	49	37	12	7	34	48	23	0	8	21	23	29	8	16
Flaix FM	79	40	39	46	24	8	1	21	45	13	0	9	19	18	13	6	14
RAC105	71	42	29	18	33	15	5	10	25	36	0	11	9	18	14	2	17
Cadena Dial	47	15	32	18	17	10	2	17	22	8	0	5	9	10	16	3	4
Ràdio Tele Taxi	20	11	9	6	4	4	6	16	3	1	0	2	4	5	4	4	1
M80	32	22	10	5	21	4	2	3	15	14	0	2	7	9	7	0	7
Catalunya Informació	15	11	4	0	11	1	3	3	1	11	0	2	3	5	2	1	2
Altres emissores generalistes	44	34	10	8	16	13	7	9	21	14	0	10	4	7	4	7	12
Altres radiofòrmules musicals	140	77	63	65	52	17	6	29	69	42	0	8	15	40	24	22	31
Emissores locals	41	20	21	13	13	7	8	18	14	9	0	5	8	19	6	2	1
Emissores estrangeres	1	0	1	0	1	0	0	1	0	0	0	0	0	0	1	0	0
Altres	13	6	7	3	5	1	4	2	4	7	0	0	3	3	3	0	4
Cap més	436	207	229	89	155	108	84	144	173	118	1	33	91	122	90	38	62

	SEXE		EDAT				NIVELL D'ESTUDIS				DIMENSIÓ DE MUNICIPI						
	TOTAL	HOME	DONA	DE 16 A 29	DE 30 A 44	DE 45 A 54	DE 55 A 64	BAIX	MITJÀ	ALT	NC	FINS 2 MIL	DE 2 A 10 MIL	DE 10 A 50 MIL	DE 50 A 150 MIL	DE 150 A 1 M.	MÉS DE 1 M.
TOTAL	2600	1339	1261	721	971	504	404	757	1099	738	6	239	501	686	504	212	458
P32. EM PODRA DIR QUINA EMISSORA DE RÀDIO ESCOLTA?																	
Base: Total	1523	841	682	423	573	302	225	416	644	461	2	143	295	388	322	118	257
Catalunya Ràdio	453	292	161	88	163	106	96	92	184	176	1	67	111	111	80	19	65
Cadena SER	237	147	90	49	85	56	47	77	86	74	0	15	29	60	63	20	50
RNE1 (Radio 1)	70	45	25	10	22	18	20	17	33	20	0	4	14	23	15	2	12
Ràdio 4	6	4	2	0	2	2	2	3	1	2	0	0	2	1	1	1	1
Onda Cero	114	57	57	17	32	38	27	28	50	36	0	6	19	20	35	12	22
RAC1	235	169	66	59	109	38	29	32	99	104	0	28	52	59	49	13	34
Cadena COPE	63	41	22	6	31	18	8	18	28	17	0	4	7	10	18	14	10
40 Principales	278	126	152	143	93	32	10	81	135	62	0	26	56	82	61	14	39
Flaix FM	197	103	94	119	60	16	2	56	109	32	0	16	44	49	38	22	28
RAC105	135	79	56	36	60	27	12	21	58	56	0	13	25	36	23	5	33
Cadena Dial	92	26	66	28	38	20	6	38	39	15	0	10	12	22	27	11	10
Ràdio Tele Taxi	60	24	36	12	20	9	19	40	14	6	0	3	10	19	15	12	1
M80	68	42	26	16	41	8	3	6	35	27	0	6	11	14	11	1	25
Catalunya Informació	32	23	9	3	16	7	6	4	9	19	0	6	7	8	5	1	5
Altres emissores generalistes	82	57	25	13	31	21	17	24	35	23	0	16	14	11	11	9	21
Altres radiofòrmules musicals	259	137	122	116	104	30	9	60	123	76	0	15	34	61	56	33	60
Emissores locals	84	36	48	21	29	19	15	41	25	18	0	8	24	40	7	3	2
Emissores estrangeres	5	1	4	0	4	1	0	2	1	2	0	0	0	0	2	1	2
Altres	16	8	8	3	7	2	4	4	5	7	0	0	4	4	3	1	4
No sap	55	27	28	7	20	12	16	21	21	13	0	5	11	11	16	0	12
No contesta	7	2	5	2	2	2	1	1	2	3	1	0	1	1	1	2	2

	SEXE		EDAT				NIVELL D'ESTUDIS				DIMENSIÓ DE MUNICIPI						
	TOTAL	HOME	DONA	DE 16	DE 30	DE 45	DE 55	BAIX	MITJÀ	ALT	NC	FINS	DE 2	DE 10	DE 50	DE 150	MÉS DE
				A 29	A 44	A 54	A 64					2 MIL	10 MIL	50 MIL	150 MIL	1 M.	
TOTAL	2600	1339	1261	721	971	504	404	757	1099	738	6	239	501	686	504	212	458
P33-A. EM PODRA DIR QUIN DIARI LLEGEIX HABITUALMENT?																	
Base: Total	2600	1339	1261	721	971	504	404	757	1099	738	6	239	501	686	504	212	458
El Periódico de Catalunya	490	269	221	89	190	118	93	137	221	132	0	31	91	133	95	39	101
La Vanguardia	487	252	235	123	188	88	88	84	188	213	2	43	77	138	70	36	123
El País	218	118	100	51	85	44	38	25	67	126	0	17	31	46	47	15	62
El Punt	83	52	31	21	35	17	10	16	39	28	0	15	22	25	15	2	4
Avui	60	34	26	19	17	11	13	10	23	27	0	4	16	20	7	3	10
El Mundo	36	24	12	8	15	8	5	11	16	9	0	4	6	10	7	5	4
ABC	6	2	4	2	2	1	1	4	2	0	0	0	4	1	0	0	1
La Razón	8	3	5	3	4	1	0	1	3	4	0	0	0	1	2	0	5
Público	7	7	0	4	3	0	0	1	3	3	0	1	1	1	2	1	1
Diaris gratuïts	227	95	132	83	82	38	24	62	116	48	1	5	18	33	56	38	77
Diaris esportius	158	141	17	74	49	18	17	71	73	14	0	20	41	44	26	9	18
Diari Segre	107	47	60	28	40	25	14	42	47	18	0	28	34	14	31	0	0
Diari de Tarragona	67	28	39	14	31	12	10	28	31	8	0	6	14	15	32	0	0
Regió 7	36	12	24	12	12	9	3	12	18	6	0	6	13	7	9	0	1
Altres diaris locals o comarcals	95	35	60	35	29	17	14	31	46	18	0	15	20	32	12	16	0
Diaris econòmics	8	7	1	2	2	4	0	0	4	4	0	2	0	2	1	0	3
Diaris estrangers	5	2	3	1	2	0	2	0	3	2	0	0	0	3	2	0	0
Cap	468	198	270	146	169	86	67	209	190	69	0	41	104	150	85	43	45
No sap	27	10	17	5	12	6	4	11	8	7	1	1	7	8	4	4	3
No contesta	7	3	4	1	4	1	1	2	1	2	2	0	2	3	1	1	0
P33-B. I EN SEGON LLOC?																	
Base: Esmenta un diari	2098	1128	970	569	786	411	332	535	900	660	3	197	388	525	414	164	410
El Periódico de Catalunya	281	174	107	68	103	69	41	65	101	115	0	23	49	79	52	13	65
La Vanguardia	327	187	140	70	142	59	56	73	148	106	0	22	59	79	60	28	79
El País	161	79	82	41	59	46	15	25	54	82	0	8	20	44	26	14	49
El Punt	40	21	19	13	12	7	8	9	17	14	0	5	11	15	6	0	3
Avui	57	31	26	12	18	11	16	12	19	26	0	6	13	14	8	3	13
El Mundo	35	21	14	10	13	6	6	8	13	14	0	4	3	8	10	1	9
ABC	2	0	2	0	1	0	1	1	1	0	0	0	0	1	0	1	0
La Razón	10	5	5	1	7	1	1	0	2	8	0	1	1	0	3	1	4
Público	7	5	2	3	0	2	2	2	5	0	0	0	1	2	2	0	2
Diaris gratuïts	121	56	65	47	34	18	22	35	55	31	0	3	14	28	28	15	33
Diaris esportius	157	127	30	53	59	24	21	51	76	30	0	17	33	42	22	15	28
Diari Segre	56	31	25	14	18	10	14	13	27	16	0	21	17	3	14	0	1
Diari de Tarragona	28	15	13	8	8	6	6	7	14	7	0	4	7	6	11	0	0
Regió 7	14	6	8	3	7	4	0	3	6	5	0	3	4	4	3	0	0
Altres diaris locals o comarcals	103	38	65	23	47	23	10	25	52	25	1	13	23	32	27	6	2
Diaris econòmics	9	7	2	3	2	3	1	2	3	4	0	0	0	3	2	1	3
Diaris estrangers	16	11	5	2	9	2	3	1	5	10	0	1	1	1	2	1	10
Altres	2	1	1	2	0	0	0	1	1	0	0	0	1	1	0	0	0
Cap més	672	313	359	196	247	120	109	202	301	167	2	66	131	163	138	65	109

	TOTAL	SEXE		EDAT				NIVELL D'ESTUDIS				DIMENSIÓ DE MUNICIPI					
		HOME	DONA	DE 16 A 29	DE 30 A 44	DE 45 A 54	DE 55 A 64	BAIX	MITJÀ	ALT	NC	FINS 2 MIL	DE 2 A 10 MIL	DE 10 A 50 MIL	DE 50 A 150 MIL	DE 150 A 1 M.	MÉS DE 1 M.
TOTAL	2600	1339	1261	721	971	504	404	757	1099	738	6	239	501	686	504	212	458
P33. EM PODRA DIR QUIN DIARI LLEGEIX?																	
Base: Total	2600	1339	1261	721	971	504	404	757	1099	738	6	239	501	686	504	212	458
El Periódico de Catalunya	771	443	328	157	293	187	134	202	322	247	0	54	140	212	147	52	166
La Vanguardia	814	439	375	193	330	147	144	157	336	319	2	65	136	217	130	64	202
El País	379	197	182	92	144	90	53	50	121	208	0	25	51	90	73	29	111
El Punt	123	73	50	34	47	24	18	25	56	42	0	20	33	40	21	2	7
Avui	117	65	52	31	35	22	29	22	42	53	0	10	29	34	15	6	23
El Mundo	71	45	26	18	28	14	11	19	29	23	0	8	9	18	17	6	13
ABC	8	2	6	2	3	1	2	5	3	0	0	0	4	2	0	1	1
La Razón	18	8	10	4	11	2	1	1	5	12	0	1	1	1	5	1	9
Público	14	12	2	7	3	2	2	3	8	3	0	1	2	3	4	1	3
Diaris gratuïts	348	151	197	130	116	56	46	97	171	79	1	8	32	61	84	53	110
Diaris esportius	315	268	47	127	108	42	38	122	149	44	0	37	74	86	48	24	46
Diari Segre	163	78	85	42	58	35	28	55	74	34	0	49	51	17	45	0	1
Diari de Tarragona	95	43	52	22	39	18	16	35	45	15	0	10	21	21	43	0	0
Regió 7	50	18	32	15	19	13	3	15	24	11	0	9	17	11	12	0	1
Altres diaris locals o comarcals	198	73	125	58	76	40	24	56	98	43	1	28	43	64	39	22	2
Diaris econòmics	17	14	3	5	4	7	1	2	7	8	0	2	0	5	3	1	6
Diaris estrangers	21	13	8	3	11	2	5	1	8	12	0	1	1	4	4	1	10
Altres	2	1	1	2	0	0	0	1	1	0	0	0	1	1	0	0	0
Cap	468	198	270	146	169	86	67	209	190	69	0	41	104	150	85	43	45
No sap	27	10	17	5	12	6	4	11	8	7	1	1	7	8	4	4	3
No contesta	7	3	4	1	4	1	1	2	1	2	2	0	2	3	1	1	0

	SEXE		EDAT				NIVELL D'ESTUDIS				DIMENSIÓ DE MUNICIPI						
	TOTAL	HOME	DONA	DE 16 A 29	DE 30 A 44	DE 45 A 54	DE 55 A 64	BAIX	MITJÀ	ALT	NC	FINS 2 MIL	DE 2 A 10 MIL	DE 10 A 50 MIL	DE 50 A 150 MIL	DE 150 A 1 M.	MÉS DE 1 M.
TOTAL	2600	1339	1261	721	971	504	404	757	1099	738	6	239	501	686	504	212	458
P34. A QUIN SECTOR TREBALLA VOSTÈ ACTUALMENT?																	
Base: Treballa / No contesta	1689	1019	670	353	793	374	169	410	678	596	5	156	314	475	309	133	302
Agricultura, ramaderia i pesca	43	29	14	8	11	11	13	21	18	4	0	19	15	4	2	1	2
Indústries extractives i producció i distribució d'energia, gas i aigua	44	37	7	9	22	9	4	11	24	9	0	3	13	18	4	2	4
Indústries manufactureres	289	208	81	56	135	67	31	89	124	76	0	21	41	93	63	30	41
Construcció	185	169	16	33	99	38	15	77	71	37	0	27	51	56	25	9	17
Comerç i reparacions	179	90	89	43	86	28	22	52	95	32	0	10	38	56	33	18	24
Hoteleria	113	51	62	25	55	20	13	41	53	19	0	13	19	30	21	10	20
Transport i comunicacions	109	92	17	18	65	21	5	34	44	31	0	3	14	29	31	13	19
Mediació financera	42	28	14	5	20	13	4	1	23	18	0	4	5	9	7	5	12
Activitats immobiliàries i serveis empresarials	189	114	75	55	85	39	10	18	73	98	0	9	28	46	33	13	60
Administració pública	96	54	42	13	45	31	7	6	38	52	0	14	18	25	18	4	17
Educació	131	44	87	25	53	31	22	3	15	113	0	14	19	36	27	7	28
Activitats sanitàries i serveis socials	120	25	95	26	52	33	9	12	42	66	0	10	22	35	22	6	25
Serveis personals i domèstics	135	68	67	33	62	27	13	42	55	38	0	9	27	32	22	13	32
No contesta	14	10	4	4	3	6	1	3	3	3	5	0	4	6	1	2	1
P35. VOSTÈ TREBALLA PER COMPTE PROPI O PER COMPTE ALIÈ?																	
Base: Treballa / No contesta	1689	1019	670	353	793	374	169	410	678	596	5	156	314	475	309	133	302
Compte propi	343	226	117	40	164	78	61	82	128	132	1	50	86	84	37	23	63
Compte aliè	1339	789	550	310	627	295	107	327	548	464	0	106	225	390	270	109	239
No contesta	7	4	3	3	2	1	1	1	2	0	4	0	3	1	2	1	0

	SEXE		EDAT				NIVELL D'ESTUDIS				DIMENSIÓ DE MUNICIPI						
	TOTAL	HOME	DONA	DE 16 A 29	DE 30 A 44	DE 45 A 54	DE 55 A 64	BAIX	MITJÀ	ALT	NC	FINS 2 MIL	DE 2 A 10 MIL	DE 10 A 50 MIL	DE 50 A 150 MIL	DE 150 A 1 M.	MÉS DE 1 M.
TOTAL	2600	1339	1261	721	971	504	404	757	1099	738	6	239	501	686	504	212	458
P36. I QUINA ÉS LA SEVA SITUACIÓ LABORAL CONCRETA?																	
Base: Treballa / No contesta	1689	1019	670	353	793	374	169	410	678	596	5	156	314	475	309	133	302
Pagès petita explotació	15	9	6	3	1	4	7	8	6	1	0	10	5	0	0	0	0
Pagès gran explotació	2	1	1	0	0	0	2	2	0	0	0	0	2	0	0	0	0
Autònom o empresari (5 empleats o menys)	241	166	75	29	128	47	37	67	106	67	1	33	64	65	24	20	35
Empresari (6 empleats o més)	42	30	12	4	16	12	10	5	15	22	0	4	10	11	8	0	9
Professionals	166	87	79	39	76	38	13	0	0	166	0	10	23	39	33	7	54
Membre de direcció (5 subordinats o menys)	32	24	8	1	21	5	5	3	8	21	0	3	6	7	7	1	8
Membre de direcció (6 subordinats o més)	20	17	3	2	10	4	4	0	8	12	0	0	6	1	6	2	5
Càrrecs intermitjos	298	172	126	60	141	67	30	43	89	166	0	18	46	90	72	15	57
Altres empleats amb treball d'oficina	217	99	118	58	104	44	11	19	124	74	0	21	24	54	40	24	54
Altres empleats amb treball fora oficina i obrers qualificats	428	287	141	105	197	95	31	147	236	45	0	36	79	140	77	44	52
Treballadors manuals no qualificats	197	109	88	48	85	48	16	111	75	11	0	17	42	64	34	17	23
No contesta	31	18	13	4	14	10	3	5	11	11	4	4	7	4	8	3	5

	SEXE		EDAT				NIVELL D'ESTUDIS				DIMENSIÓ DE MUNICIPI						
	TOTAL	HOME	DONA	DE 16 A 29	DE 30 A 44	DE 45 A 54	DE 55 A 64	BAIX	MITJÀ	ALT	NC	FINS 2 MIL	DE 2 A 10 MIL	DE 10 A 50 MIL	DE 50 A 150 MIL	DE 150 A 1 M.	MÉS DE 1 M.
TOTAL	2600	1339	1261	721	971	504	404	757	1099	738	6	239	501	686	504	212	458
P36. I QUINA ÉS LA SEVA SITUACIÓ LABORAL CONCRETA?																	
Base: Total	2600	1339	1261	721	971	504	404	757	1099	738	6	239	501	686	504	212	458
Pagès petita explotació	15	9	6	3	1	4	7	8	6	1	0	10	5	0	0	0	0
Pagès gran explotació	2	1	1	0	0	0	2	2	0	0	0	0	2	0	0	0	0
Autònom o empresari (5 empleats o menys)	241	166	75	29	128	47	37	67	106	67	1	33	64	65	24	20	35
Empresari (6 empleats o més)	42	30	12	4	16	12	10	5	15	22	0	4	10	11	8	0	9
Professionals	166	87	79	39	76	38	13	0	0	166	0	10	23	39	33	7	54
Membre de direcció (5 subordinats o menys)	32	24	8	1	21	5	5	3	8	21	0	3	6	7	7	1	8
Membre de direcció (6 subordinats o més)	20	17	3	2	10	4	4	0	8	12	0	0	6	1	6	2	5
Càrrecs intermitjos	298	172	126	60	141	67	30	43	89	166	0	18	46	90	72	15	57
Altres empleats amb treball d'oficina	217	99	118	58	104	44	11	19	124	74	0	21	24	54	40	24	54
Altres empleats amb treball fora oficina i obrers qualificats	428	287	141	105	197	95	31	147	236	45	0	36	79	140	77	44	52
Treballadors manuals no qualificats	197	109	88	48	85	48	16	111	75	11	0	17	42	64	34	17	23
Jubilat, pensionista	148	100	48	1	5	22	120	65	46	37	0	17	31	35	30	12	23
Aturat	150	68	82	43	75	19	13	37	82	31	0	12	25	40	26	16	31
Mestressa de casa	309	0	309	20	98	89	102	159	104	45	1	30	59	70	76	25	49
Estudiant	304	152	152	304	0	0	0	86	189	29	0	24	72	66	63	26	53
No contesta	31	18	13	4	14	10	3	5	11	11	4	4	7	4	8	3	5

	TOTAL	SEXE		EDAT				NIVELL D'ESTUDIS				DIMENSIÓ DE MUNICIPI					
		HOME	DONA	DE 16 A 29	DE 30 A 44	DE 45 A 54	DE 55 A 64	BAIX	MITJÀ	ALT	NC	FINS 2 MIL	DE 2 A 10 MIL	DE 10 A 50 MIL	DE 50 A 150 MIL	DE 150 A 1 M.	MÉS DE 1 M.
TOTAL	2600	1339	1261	721	971	504	404	757	1099	738	6	239	501	686	504	212	458
P37. QUANTS TREBALLADORS TÉ AL SEU CÀRREC?																	
Base: Treballa per compte propi	343	226	117	40	164	78	61	82	128	132	1	50	86	84	37	23	63
Cap	192	117	75	23	91	45	33	44	67	80	1	31	48	39	17	17	40
De 1 a 5	104	76	28	13	53	21	17	33	45	26	0	15	28	31	11	6	13
De 6 a 20	32	25	7	3	14	7	8	2	12	18	0	4	6	7	5	0	10
De 21 a 100	6	5	1	1	2	1	2	1	3	2	0	0	2	2	2	0	0
Més de 100	2	1	1	0	0	1	1	0	0	2	0	0	0	2	0	0	0
No sap	1	0	1	0	0	1	0	1	0	0	0	0	0	0	1	0	0
No contesta	6	2	4	0	4	2	0	1	1	4	0	0	2	3	1	0	0
P38. TREBALLA AMB CONTRACTE INDEFINIT O TEMPORAL?																	
Base: Treballa per compte aliè	1339	789	550	310	627	295	107	327	548	464	0	106	225	390	270	109	239
Indefinit	1042	633	409	192	494	258	98	264	405	373	0	77	180	297	214	87	187
Temporal	280	147	133	115	126	31	8	60	135	85	0	28	42	85	54	22	49
No sap	9	2	7	3	5	1	0	3	3	3	0	0	1	5	1	0	2
No contesta	8	7	1	0	2	5	1	0	5	3	0	1	2	3	1	0	1
P39. I VOSTÈ TREBALLA AL SECTOR PÚBLIC, AL PRIVAT O A UNA ORGANITZACIÓ PRIVADA SENSE AFANY DE LUCRE?																	
Base: Treballa per compte aliè	1339	789	550	310	627	295	107	327	548	464	0	106	225	390	270	109	239
Sector públic (Administració o empresa pública)	312	156	156	65	130	83	34	49	93	170	0	39	54	91	55	22	51
Sector privat	994	614	380	240	483	204	67	272	443	279	0	65	166	290	211	86	176
Organització privada sense afany de lucre (ONGs, associacions, etc.)	22	12	10	5	8	4	5	4	9	9	0	1	1	5	4	1	10
No contesta	11	7	4	0	6	4	1	2	3	6	0	1	4	4	0	0	2
P40. QUANTS TREBALLADORS TÉ L'EMPRESA ON TREBALLA?																	
Base: Treballa per compte aliè	1339	789	550	310	627	295	107	327	548	464	0	106	225	390	270	109	239
De 1 a 5	143	66	77	41	64	24	14	54	64	25	0	15	30	50	23	11	14
De 6 a 20	240	142	98	71	114	42	13	70	97	73	0	23	52	74	44	18	29
De 21 a 100	343	213	130	75	158	75	35	85	128	130	0	26	61	95	68	30	63
Més de 100	578	356	222	115	277	143	43	107	250	221	0	36	74	161	130	50	127
No sap	28	6	22	7	11	9	1	11	6	11	0	5	5	8	5	0	5
No contesta	7	6	1	1	3	2	1	0	3	4	0	1	3	2	0	0	1



	SEXE		EDAT				NIVELL D'ESTUDIS				DIMENSIÓ DE MUNICIPI						
	TOTAL	HOME	DONA	DE 16 A 29	DE 30 A 44	DE 45 A 54	DE 55 A 64	BAIX	MITJÀ	ALT	NC	FINS 2 MIL	DE 2 A 10 MIL	DE 10 A 50 MIL	DE 50 A 150 MIL	DE 150 A 1 M.	MÉS DE 1 M.
TOTAL	2600	1339	1261	721	971	504	404	757	1099	738	6	239	501	686	504	212	458
P41. EM PODRIA DIR EN QUINA LLENGUA S'EXPRESSA VOSTÈ HABITUALMENT, EN CATALÀ O EN CASTELLÀ?																	
Base: Total	2600	1339	1261	721	971	504	404	757	1099	738	6	239	501	686	504	212	458
Català	1107	586	521	298	380	229	200	277	466	364	0	168	282	280	164	54	159
Castellà	1141	573	568	325	464	205	147	391	490	258	2	51	159	308	267	127	229
Ambdues	298	153	145	84	105	58	51	80	124	93	1	17	50	83	67	25	56
Altres	50	25	25	14	20	11	5	9	18	23	0	3	9	14	6	4	14
No contesta	4	2	2	0	2	1	1	0	1	0	3	0	1	1	0	2	0
P42. PODRIA DIR-ME EL SEU NIVELL D'ESTUDIS?																	
Base: Total	2600	1339	1261	721	971	504	404	757	1099	738	6	239	501	686	504	212	458
Sense estudis	64	27	37	8	11	17	28	64	0	0	0	7	15	15	18	5	4
Acabats als 14/15 anys	693	344	349	158	206	158	171	693	0	0	0	73	161	196	121	66	76
Acabats als 16/19 anys	1099	592	507	394	409	177	119	0	1099	0	0	97	222	288	218	96	178
Universitaris	738	374	364	160	343	150	85	0	0	738	0	62	100	186	147	43	200
No contesta	6	2	4	1	2	2	1	0	0	0	6	0	3	1	0	2	0
P43. ON VA NÉIXER VOSTÈ?																	
Base: Total	2600	1339	1261	721	971	504	404	757	1099	738	6	239	501	686	504	212	458
Catalunya	1668	895	773	551	592	298	227	455	763	449	1	189	352	420	296	131	280
Resta d'Espanya	415	178	237	39	115	130	131	201	112	102	0	18	68	117	107	39	66
Estranger	509	261	248	130	261	73	45	100	222	186	1	32	78	147	101	40	111
No contesta	8	5	3	1	3	3	1	1	2	1	4	0	3	2	0	2	1
P43-A. QUANT TEMPS FA QUE VIU A CATALUNYA?																	
Base: Nascut fora de Catalunya	924	439	485	169	376	203	176	301	334	288	1	50	146	264	208	79	177
Menys de 2 anys	42	22	20	16	20	5	1	5	17	20	0	1	6	15	7	3	10
De 2 a 5 anys	159	69	90	64	72	16	7	28	72	59	0	11	33	43	35	10	27
De 5 a 10 anys	196	113	83	48	122	19	7	33	90	73	0	10	26	63	36	14	47
De 10 a 20 anys	149	75	74	30	74	30	15	42	59	48	0	11	29	38	31	12	28
Més de 20 anys	374	158	216	7	88	133	146	192	94	88	0	17	50	104	98	40	65
No contesta	4	2	2	4	0	0	0	1	2	0	1	0	2	1	1	0	0

	SEXE		EDAT				NIVELL D'ESTUDIS				DIMENSIÓ DE MUNICIPI						
	TOTAL	HOME	DONA	DE 16 A 29	DE 30 A 44	DE 45 A 54	DE 55 A 64	BAIX	MITJÀ	ALT	NC	FINS 2 MIL	DE 2 A 10 MIL	DE 10 A 50 MIL	DE 50 A 150 MIL	DE 150 A MÉS DE 1 M.	MÉS DE 1 M.
TOTAL	2600	1339	1261	721	971	504	404	757	1099	738	6	239	501	686	504	212	458
NIVELL D'ESTUDIS																	
Base: Total	2600	1339	1261	721	971	504	404	757	1099	738	6	239	501	686	504	212	458
Baix	757	371	386	166	217	175	199	757	0	0	0	80	176	211	139	71	80
Mitjà	1099	592	507	394	409	177	119	0	1099	0	0	97	222	288	218	96	178
Alt	738	374	364	160	343	150	85	0	0	738	0	62	100	186	147	43	200
No contesta	6	2	4	1	2	2	1	0	0	0	6	0	3	1	0	2	0
TEMPS DE RESIDÈNCIA A CATALUNYA																	
Base: Total	2600	1339	1261	721	971	504	404	757	1099	738	6	239	501	686	504	212	458
Fins a 10 anys	397	204	193	128	214	40	15	66	179	152	0	22	65	121	78	27	84
De 10 a 20 anys	149	75	74	30	74	30	15	42	59	48	0	11	29	38	31	12	28
Més de 20 anys	374	158	216	7	88	133	146	192	94	88	0	17	50	104	98	40	65
Nascuts a Catalunya	1668	895	773	551	592	298	227	455	763	449	1	189	352	420	296	131	280
No contesta	12	7	5	5	3	3	1	2	4	1	5	0	5	3	1	2	1
SITUACIÓ LABORAL																	
Base: Total	2600	1339	1261	721	971	504	404	757	1099	738	6	239	501	686	504	212	458
Treballa	1684	1018	666	353	791	371	169	409	677	593	5	156	313	473	308	133	301
No treballa	911	320	591	368	178	130	235	347	421	142	1	83	187	211	195	79	156
No contesta	5	1	4	0	2	3	0	1	1	3	0	0	1	2	1	0	1
TIPUS DE RELACIÓ LABORAL																	
Base: Total	2600	1339	1261	721	971	504	404	757	1099	738	6	239	501	686	504	212	458
Compte propi	343	226	117	40	164	78	61	82	128	132	1	50	86	84	37	23	63
Compte aliè	1339	789	550	310	627	295	107	327	548	464	0	106	225	390	270	109	239
No treballa	911	320	591	368	178	130	235	347	421	142	1	83	187	211	195	79	156
No contesta	7	4	3	3	2	1	1	1	2	0	4	0	3	1	2	1	0
TIPUS DE CONTRACTE																	
Base: Total	2600	1339	1261	721	971	504	404	757	1099	738	6	239	501	686	504	212	458
Indefinit	1042	633	409	192	494	258	98	264	405	373	0	77	180	297	214	87	187
Temporal	280	147	133	115	126	31	8	60	135	85	0	28	42	85	54	22	49
Compte propi	343	226	117	40	164	78	61	82	128	132	1	50	86	84	37	23	63
No treballa	911	320	591	368	178	130	235	347	421	142	1	83	187	211	195	79	156
No sap	9	2	7	3	5	1	0	3	3	3	0	0	1	5	1	0	2
No contesta	15	11	4	3	4	6	2	1	7	3	4	1	5	4	3	1	1

	SEXE		EDAT				NIVELL D'ESTUDIS				DIMENSIÓ DE MUNICIPI						
	TOTAL	HOME	DONA	DE 16 A 29	DE 30 A 44	DE 45 A 54	DE 55 A 64	BAIX	MITJÀ	ALT	NC	FINS 2 MIL	DE 2 A 10 MIL	DE 10 A 50 MIL	DE 50 A 150 MIL	DE 150 A 1 M.	MÉS DE 1 M.
TOTAL	2600	1339	1261	721	971	504	404	757	1099	738	6	239	501	686	504	212	458
DIMENSIÓ DE L'EMPRESA																	
Base: Total	2600	1339	1261	721	971	504	404	757	1099	738	6	239	501	686	504	212	458
Treballa sol	192	117	75	23	91	45	33	44	67	80	1	31	48	39	17	17	40
De 1 a 5	247	142	105	54	117	45	31	87	109	51	0	30	58	81	34	17	27
De 6 a 20	272	167	105	74	128	49	21	72	109	91	0	27	58	81	49	18	39
De 21 a 100	349	218	131	76	160	76	37	86	131	132	0	26	63	97	70	30	63
Més de 100	580	357	223	115	277	144	44	107	250	223	0	36	74	163	130	50	127
No treballa	911	320	591	368	178	130	235	347	421	142	1	83	187	211	195	79	156
No sap	29	6	23	7	11	10	1	12	6	11	0	5	5	8	6	0	5
No contesta	20	12	8	4	9	5	2	2	6	8	4	1	8	6	3	1	1
ACTIVITAT																	
Base: Total	2600	1339	1261	721	971	504	404	757	1099	738	6	239	501	686	504	212	458
Agricultura, ramaderia i pesca	43	29	14	8	11	11	13	21	18	4	0	19	15	4	2	1	2
Indústries extractives i producció i distribució d'energia, gas i aigua	44	37	7	9	22	9	4	11	24	9	0	3	13	18	4	2	4
Indústries manufactureres	289	208	81	56	135	67	31	89	124	76	0	21	41	93	63	30	41
Construcció	185	169	16	33	99	38	15	77	71	37	0	27	51	56	25	9	17
Comerç i reparacions	179	90	89	43	86	28	22	52	95	32	0	10	38	56	33	18	24
Hoteleria	113	51	62	25	55	20	13	41	53	19	0	13	19	30	21	10	20
Transport i comunicacions	109	92	17	18	65	21	5	34	44	31	0	3	14	29	31	13	19
Mediació financera	42	28	14	5	20	13	4	1	23	18	0	4	5	9	7	5	12
Activitats immobiliàries i serveis empresarials	189	114	75	55	85	39	10	18	73	98	0	9	28	46	33	13	60
Administració pública	96	54	42	13	45	31	7	6	38	52	0	14	18	25	18	4	17
Educació	131	44	87	25	53	31	22	3	15	113	0	14	19	36	27	7	28
Activitats sanitàries i serveis socials	120	25	95	26	52	33	9	12	42	66	0	10	22	35	22	6	25
Serveis personals i domèstics	135	68	67	33	62	27	13	42	55	38	0	9	27	32	22	13	32
No treballa	911	320	591	368	178	130	235	347	421	142	1	83	187	211	195	79	156
No contesta	14	10	4	4	3	6	1	3	3	3	5	0	4	6	1	2	1



Nacionalitat – Llengua habitual – Temps de residència a Catalunya – Zona de residència

**ENQUESTA CAMPANYA DE PREVENCIÓ DE RISCOS LABORALS**

208- GESOP

	TOTAL	NACIONALITAT		LLENGUA HABITUAL					TEMPS DE RESIDÈNCIA A CATALUNYA					ZONA DE RESIDÈNCIA							
		ESPA- NYO- LA	ES- TRAN- GERA	CATA- LÀ	CAS- TELLÀ	AMB- DUES	AL- TRES	NC	FINS A 10 ANYS	DE 10 A 20 ANYS	MÉS DE 20 ANYS	NAS- CUT A CAT.	NC	REG. BCN. CIUT.	ME- TROP.	GIRO- NINES	CAMP TA- RRAG.	TER- RRRES EBRE	ÀMB. PO- NENT	COM. CEN- TRALS	ALT PIR./ ARAN
<b>TOTAL</b>	2600	2191	409	1107	1141	298	50	4	397	149	374	1668	12	458	797	282	259	184	214	242	164
<b>P1. ZONA DE RESIDÈNCIA</b>																					
Base: Total	2600	2191	409	1107	1141	298	50	4	397	149	374	1668	12	458	797	282	259	184	214	242	164
Barcelona ciutat	458	359	99	159	229	56	14	0	84	28	65	280	1	458	0	0	0	0	0	0	0
Regió Metropolitana de Barcelona	797	696	101	207	474	98	15	3	105	46	159	481	6	0	797	0	0	0	0	0	0
Comarques gironines	282	228	54	146	105	21	10	0	51	26	32	171	2	0	0	282	0	0	0	0	0
Camp de Tarragona	259	220	39	111	118	27	3	0	43	14	37	164	1	0	0	0	259	0	0	0	0
Terres de l'Ebre	184	152	32	125	40	16	3	0	31	8	13	131	1	0	0	0	0	184	0	0	0
Àmbit de Ponent	214	179	35	127	54	31	2	0	32	12	16	154	0	0	0	0	0	0	214	0	0
Comarques Centrals	242	215	27	137	74	29	1	1	26	5	36	174	1	0	0	0	0	0	0	242	0
Alt Pirineu i Aran	164	142	22	95	47	20	2	0	25	10	16	113	0	0	0	0	0	0	0	0	164
<b>P2. DIMENSIÓ DE MUNICIPI</b>																					
Base: Total	2600	2191	409	1107	1141	298	50	4	397	149	374	1668	12	458	797	282	259	184	214	242	164
Fins a 2 mil	239	216	23	168	51	17	3	0	22	11	17	189	0	0	7	36	24	26	46	26	74
De 2.001 a 10 mil	501	434	67	282	159	50	9	1	65	29	50	352	5	0	83	79	45	76	58	98	62
De 10.001 a 50 mil	686	573	113	280	308	83	14	1	121	38	104	420	3	0	256	129	81	82	28	82	28
De 50.001 a 150 mil	504	428	76	164	267	67	6	0	78	31	98	296	1	0	239	38	109	0	82	36	0
De 150.001 a 1 milió	212	181	31	54	127	25	4	2	27	12	40	131	2	0	212	0	0	0	0	0	0
Més de 1 milió	458	359	99	159	229	56	14	0	84	28	65	280	1	458	0	0	0	0	0	0	0
<b>P3. SEXE DE L'ENTREVISTAT</b>																					
Base: Total	2600	2191	409	1107	1141	298	50	4	397	149	374	1668	12	458	797	282	259	184	214	242	164
Home	1339	1131	208	586	573	153	25	2	204	75	158	895	7	226	408	147	134	97	113	126	88
Dona	1261	1060	201	521	568	145	25	2	193	74	216	773	5	232	389	135	125	87	101	116	76
<b>P4. EDAT DE L'ENTREVISTAT</b>																					
Base: Total	2600	2191	409	1107	1141	298	50	4	397	149	374	1668	12	458	797	282	259	184	214	242	164
De 16 a 29 anys	721	608	113	298	325	84	14	0	128	30	7	551	5	121	222	79	74	53	61	67	44
De 30 a 44 anys	971	758	213	380	464	105	20	2	214	74	88	592	3	169	304	105	97	65	80	89	62
De 45 a 54 anys	504	453	51	229	205	58	11	1	40	30	133	298	3	89	150	56	49	36	41	49	34
De 55 a 64 anys	404	372	32	200	147	51	5	1	15	15	146	227	1	79	121	42	39	30	32	37	24
<b>P5. NACIONALITAT</b>																					
Base: Total	2600	2191	409	1107	1141	298	50	4	397	149	374	1668	12	458	797	282	259	184	214	242	164
Espanyola	2191	2191	0	1088	823	266	10	4	87	87	341	1668	8	359	696	228	220	152	179	215	142
Estrangera	409	0	409	19	318	32	40	0	310	62	33	0	4	99	101	54	39	32	35	27	22

	TOTAL	NACIONALITAT		LLENGUA HABITUAL					TEMPS DE RESIDÈNCIA A CATALUNYA					ZONA DE RESIDÈNCIA							
		ESPA- NYO- LA	ES- TRAN- GERA	CATA- LÀ	CAS- TELLÀ	AMB- DUES	AL- TRES	NC	FINS A 10 ANYS	DE 10 A 20 ANYS	MÉS DE 20 ANYS	NAS- CUT A CAT.	NC	REG. BCN. CIUT.	COM. ME- TROP.	GIRO- NINES	CAMP TA- RRAG.	TER- RRES EBRE	ÀMB. PO- NENT	COM. CEN- TRALS	ALT PIR./ ARAN
TOTAL	2600	2191	409	1107	1141	298	50	4	397	149	374	1668	12	458	797	282	259	184	214	242	164
P6. PODRIA DIR-ME LA SEVA OCUPACIÓ?																					
Base: Total	2600	2191	409	1107	1141	298	50	4	397	149	374	1668	12	458	797	282	259	184	214	242	164
Treballa	1684	1400	284	721	732	197	31	3	274	100	213	1086	11	301	508	194	162	114	136	155	114
Jubilat, pensionista	148	137	11	76	49	22	1	0	6	7	47	88	0	23	43	13	15	9	13	25	7
Aturat	150	124	26	41	84	21	4	0	34	12	20	84	0	31	56	14	14	8	8	10	9
Mestressa de casa	309	262	47	115	163	23	7	1	39	12	93	164	1	49	94	26	35	29	27	31	18
Estudiant	304	265	39	152	111	35	6	0	43	17	0	244	0	53	94	33	33	24	30	21	16
No contesta	5	3	2	2	2	0	1	0	1	1	1	2	0	1	2	2	0	0	0	0	0

	NACIONALITAT		LLENGUA HABITUAL					TEMPS DE RESIDÈNCIA A CATALUNYA					ZONA DE RESIDÈNCIA								
	ESPA- NYO- LA	ES- TRAN- GERA	CATA- LÀ	CAS- TELLÀ	AMB- DUES	AL- TRES	NC	FINS A 10 ANYS	DE 10 A 20 ANYS	MÉS DE 20 ANYS	NAS- CUT A CAT.	NC	REG. BCN. CIUT.	ME- TROP.	COM. GIRO- NINES	CAMP TA- RRAG.	TER- RRRES EBBRE	ÀMB. PO- NENT	COM. CEN- TRALS	ALT PIR./ ARAN	
TOTAL	2600	2191	409	1107	1141	298	50	4	397	149	374	1668	12	458	797	282	259	184	214	242	164
P7. EM PODRIA DIR ALGUNS ANUNCIS QUE RECORDI HAVER VIST EN ELS ÚLTIMS MESOS A LA TELEVISIÓ?																					
Base: Total	2600	2191	409	1107	1141	298	50	4	397	149	374	1668	12	458	797	282	259	184	214	242	164
Anuncis de cotxes	475	400	75	204	206	57	7	1	73	27	61	312	2	86	151	51	49	31	33	46	28
BMW	63	58	5	34	26	3	0	0	9	1	3	50	0	12	17	7	4	6	9	5	3
Renault	82	79	3	36	38	7	0	1	4	4	8	65	1	17	18	10	11	8	8	6	4
Seat	87	76	11	37	38	10	2	0	9	2	13	62	1	11	29	10	9	8	9	7	4
Nissan	20	18	2	12	8	0	0	0	2	0	2	14	2	3	8	3	1	1	2	2	0
Volkswagen	64	63	1	42	16	6	0	0	1	3	5	55	0	8	17	7	6	7	8	8	3
Citroën	28	26	2	12	10	4	2	0	2	4	2	20	0	2	12	3	2	2	2	1	4
Audi	51	47	4	30	15	6	0	0	4	3	3	41	0	7	20	6	6	3	4	2	3
Altres marques de cotxes	140	118	22	63	61	14	2	0	24	14	19	82	1	17	43	20	13	11	8	12	16
Alimentació i begudes	228	200	28	94	112	20	2	0	32	15	27	154	0	41	75	20	19	12	20	26	15
Coca-cola	160	148	12	68	73	18	1	0	18	5	24	112	1	29	53	20	13	5	16	9	15
ColaCao	28	23	5	14	13	0	1	0	4	1	4	19	0	8	8	4	1	1	3	3	0
Cervesa	19	14	5	8	8	3	0	0	4	2	4	8	1	7	3	2	1	1	2	3	0
Aigua	9	7	2	5	3	0	1	0	2	0	1	6	0	1	3	2	2	0	0	0	1
Danone	30	25	5	11	16	2	1	0	2	5	10	13	0	6	9	0	5	3	2	3	2
Natilles	21	21	0	6	14	1	0	0	1	1	6	13	0	5	6	1	3	1	0	1	4
Actimel	18	15	3	7	10	1	0	0	3	0	1	14	0	5	3	2	4	1	2	1	0
Llet	25	18	7	7	16	2	0	0	7	1	7	10	0	4	10	3	2	2	0	2	2
McDonalds, Burger King	13	8	5	5	6	0	2	0	4	1	2	6	0	4	3	0	4	0	1	1	0
Diaris	39	34	5	17	18	3	1	0	4	3	7	25	0	8	16	4	2	0	1	4	4
Bolquers, productes per nadons	32	28	4	6	21	5	0	0	7	3	4	18	0	6	14	2	2	4	2	1	1
Ikea	57	51	6	22	24	10	1	0	7	2	6	42	0	13	20	5	0	5	2	8	4
Viatges	8	8	0	2	5	1	0	0	0	1	0	7	0	3	2	1	0	0	0	1	1
Detergents, sabons, neteja	120	110	10	56	42	20	2	0	8	5	20	87	0	18	38	11	12	6	15	15	5
Telefonia, mòbils, internet	192	156	36	72	95	20	5	0	38	9	22	122	1	35	68	16	24	14	14	12	9
Perfums, colònies	84	65	19	36	33	14	1	0	14	3	16	50	1	14	29	12	5	6	5	6	7
Bancs, caixes, préstecs, assegurances	108	89	19	46	52	8	2	0	23	4	15	66	0	22	41	6	7	4	7	13	8
Campanyes institucionals	43	33	10	14	20	9	0	0	10	3	7	23	0	8	15	5	5	1	3	2	4
Productes d'higiene personal, salut i cosmètica	116	99	17	53	48	12	3	0	16	4	12	84	0	16	36	17	10	7	14	13	3
Electrodomèstics	27	25	2	15	10	2	0	0	2	1	6	18	0	2	10	2	2	2	3	2	4
Joguines	45	39	6	21	17	5	2	0	4	4	5	32	0	4	15	6	3	2	4	5	6
Roba, sabatilles, esports	43	36	7	15	21	6	1	0	7	4	3	29	0	6	17	6	7	1	2	2	2
Grans magatzems, hipermercats	46	39	7	18	21	6	1	0	7	1	10	28	0	6	21	3	3	3	2	6	2
Electrònica, videojocs	14	10	4	5	7	2	0	0	2	3	1	8	0	1	6	3	1	0	1	1	1
Empreses de subministrament energètic	11	10	1	6	4	1	0	0	1	0	0	10	0	2	1	3	2	0	2	1	0
Matalassos	19	16	3	5	12	2	0	0	2	1	8	8	0	1	8	1	0	0	3	3	3
Loteria	14	13	1	5	4	5	0	0	1	1	2	10	0	6	2	2	2	1	0	1	0
Solidaritat	4	3	1	1	3	0	0	0	0	1	1	2	0	0	2	1	0	0	0	1	0
TV, programació	30	26	4	15	11	3	1	0	4	2	3	21	0	6	12	4	1	1	1	3	2
Serveis d'informació	4	3	1	1	3	0	0	0	1	0	0	3	0	1	1	0	1	0	0	1	0
Rellotges	11	8	3	2	8	1	0	0	3	3	2	3	0	5	3	2	1	0	0	0	0
Centres de salut i estètica	9	7	2	1	7	0	1	0	2	1	4	2	0	1	5	1	0	0	1	1	0

	NACIONALITAT		LLENGUA HABITUAL				TEMPS DE RESIDÈNCIA A CATALUNYA					ZONA DE RESIDÈNCIA									
	ESPA- NYO- LA	ES- TRAN- GERA	CATA- LÀ	CAS- TELLÀ	AMB- DUES	AL- TRES	NC	FINS DE A 10 ANYS	10 A 20 ANYS	MÉS DE 20 ANYS	NAS- CUT A CAT.	NC	REG. BCN. CIUT.	COM. ME- TROP.	GIRO- NINES	CAMP TA- RRAG.	TER- RRES EBRE	ÀMB. PO- NENT	COM. CEN- TRALS	ALT PIR./ ARAN	
TOTAL	2600	2191	409	1107	1141	298	50	4	397	149	374	1668	12	458	797	282	259	184	214	242	164
P7. EM PODRIA DIR ALGUNS ANUNCIS QUE RECORDI HAVER VIST EN ELS ÚLTIMS MESOS A LA TELEVISIÓ?																					
Base: Total	2600	2191	409	1107	1141	298	50	4	397	149	374	1668	12	458	797	282	259	184	214	242	164
Immobiliàries, pisos	7	7	0	2	4	1	0	0	1	0	0	6	0	3	2	0	0	2	0	0	0
Accidents / Riscos laborals	4	4	0	2	1	1	0	0	0	0	1	3	0	2	1	1	0	0	0	0	0
Igualtat d'oportunitats entre homes i dones a la feina	12	12	0	8	2	2	0	0	0	0	1	11	0	4	3	0	1	2	0	2	0
Altres	67	49	18	21	35	7	4	0	14	6	8	38	1	10	23	13	4	4	6	4	3
Cap	2	2	0	0	0	2	0	0	0	0	0	2	0	1	1	0	0	0	0	0	0
No té/no mira la televisió	2	1	1	1	1	0	0	0	1	0	0	1	0	0	0	0	1	0	1	0	0
No sap	887	715	172	362	403	99	21	2	162	58	155	509	3	157	245	98	90	83	76	84	54
No contesta	12	7	5	0	7	3	2	0	4	1	3	4	0	1	6	2	1	0	1	1	0



	TOTAL	NACIONALITAT		LLENGUA HABITUAL					TEMPS DE RESIDÈNCIA A CATALUNYA					ZONA DE RESIDÈNCIA							
		ESPA- NYO- LA	ES- TRAN- GERA	CATA- LÀ	CAS- TELLÀ	AMB- DUES	AL- TRES	NC	FINS A 10 ANYS	DE 10 A 20 ANYS	MÉS DE 20 ANYS	NAS- CUT A CAT.	NC	REG. BCN. CIUT.	ME- TROP.	COM. GIRO- NINES	CAMP TA- RRAG.	TER- RRRES EBBRE	ÀMB. PO- NENT	COM. CEN- TRALS	ALT PIR./ ARAN
TOTAL	2600	2191	409	1107	1141	298	50	4	397	149	374	1668	12	458	797	282	259	184	214	242	164
P8. I A LA RÀDIO?																					
Base: Total	2600	2191	409	1107	1141	298	50	4	397	149	374	1668	12	458	797	282	259	184	214	242	164
Cotxes, concessionaris, tallers	66	59	7	29	27	10	0	0	9	5	9	43	0	12	16	9	9	4	5	5	6
Alimentació i begudes	52	47	5	19	23	10	0	0	3	4	9	36	0	7	20	8	7	1	3	4	2
Discoteques i centres d'oci	50	47	3	27	16	5	2	0	2	4	0	44	0	4	14	9	7	5	5	5	1
Bancs, caixes, préstecs, assegurances, inversions	83	75	8	43	30	9	0	1	7	5	11	59	1	16	29	13	4	6	1	10	4
Campanyes institucionals	9	6	3	3	4	2	0	0	1	1	1	6	0	1	4	2	0	1	0	0	1
Productes d'higiene personal, salut i cosmètica	13	12	1	7	4	1	1	0	0	0	5	8	0	2	4	3	1	1	1	1	0
Telefonia, mòbils, internet	10	8	2	5	4	1	0	0	1	0	2	7	0	1	3	0	0	2	3	1	0
Matalassos, mobles	27	21	6	11	15	1	0	0	6	3	2	16	0	1	11	4	4	2	2	2	1
Loteria	7	7	0	2	5	0	0	0	1	0	0	6	0	1	4	0	0	1	0	1	0
Solidaritat	3	2	1	1	2	0	0	0	1	0	1	1	0	0	1	0	1	0	0	0	1
Ràdio, programació	28	27	1	15	7	6	0	0	2	1	0	25	0	4	5	3	7	0	3	5	1
Centres de salut i estètica	25	22	3	12	10	3	0	0	3	0	4	18	0	7	11	1	1	0	1	4	0
Immobiliàries, pisos	49	45	4	38	8	3	0	0	4	1	4	40	0	5	12	6	3	3	4	10	6
Roba, sabatilles, esports	5	5	0	5	0	0	0	0	0	0	1	4	0	0	2	0	0	0	1	0	2
Grans magatzems, hipermercats, botigues	49	44	5	22	22	5	0	0	3	5	9	32	0	6	14	4	5	3	6	9	2
Electrodomèstics	3	2	1	1	2	0	0	0	1	0	1	1	0	0	0	1	0	1	1	0	0
Música, cine, teatre, cultura	33	25	8	16	13	4	0	0	7	3	3	20	0	9	4	6	5	3	1	3	2
Viatges	15	14	1	10	5	0	0	0	1	0	0	14	0	5	5	1	2	1	1	0	0
Productes de neteja	15	12	3	5	6	2	2	0	1	1	4	9	0	1	6	2	1	2	0	3	0
Empreses de subministrament energètic	8	8	0	4	3	1	0	0	2	0	1	5	0	1	4	2	0	1	0	0	0
Cursos, estudis	25	17	8	9	12	4	0	0	7	2	2	14	0	6	8	1	2	2	2	3	1
Diaris	7	7	0	4	2	1	0	0	0	1	0	6	0	4	0	0	1	1	0	1	0
Restaurants	16	15	1	7	7	2	0	0	0	4	4	8	0	2	2	1	3	4	1	2	1
Depuració aigua	12	11	1	3	5	4	0	0	3	1	1	7	0	2	5	1	2	1	0	1	0
Esports	6	4	2	0	6	0	0	0	2	0	3	1	0	1	2	0	2	1	0	0	0
Reformes de la llar, productes per casa	19	18	1	7	12	0	0	0	1	2	2	14	0	0	9	3	1	0	2	4	0
TV	5	5	0	2	2	1	0	0	0	1	1	3	0	0	3	1	0	0	0	1	0
Tarot, teletienda	4	4	0	2	2	0	0	0	0	0	2	2	0	0	2	1	1	0	0	0	0
Igualtat d'oportunitats entre homes i dones a la feina	1	1	0	0	1	0	0	0	0	0	0	1	0	1	0	0	0	0	0	0	0
L'emissora que escolta no fa anuncis	1	1	0	0	0	1	0	0	0	0	0	1	0	0	0	0	0	0	0	0	1
Altres	30	25	5	13	14	3	0	0	5	1	2	22	0	3	11	3	2	3	1	4	3
Cap	1	1	0	0	1	0	0	0	0	0	0	1	0	0	1	0	0	0	0	0	0
No escolta la ràdio	1077	861	216	408	528	114	25	2	209	68	153	642	5	201	330	121	96	72	96	92	69
No sap	955	828	127	432	392	110	20	1	128	49	149	623	6	167	298	88	104	72	82	81	63
No contesta	7	6	1	2	2	3	0	0	0	1	2	4	0	1	1	0	1	1	1	2	0

TOTAL	NACIONALITAT		LLENGUA HABITUAL						TEMPS DE RESIDÈNCIA A CATALUNYA					ZONA DE RESIDÈNCIA							
	ESPA- NYO- LA	ES- TRAN- GERA	CATA- LÀ	CAS- TELLÀ	AMB- DUES	AL- TRES	NC	FINS A 10 ANYS	DE 10 A 20 ANYS	MÉS DE 20 ANYS	NAS- CUT A CAT.	NC	REG. BCN. CIUT.	COM. ME- TROP.	COM. GIRO- NINES	CAMP TA- RRAG.	TER- RRES- EBRE	ÀMB. PO- NENT	COM. CEN- TRALS	ALT PIR./ ARAN	
TOTAL	2600	2191	409	1107	1141	298	50	4	397	149	374	1668	12	458	797	282	259	184	214	242	164

P9. CONCRETAMENT, PARLEM ARA DE LES CAMPANYES PUBLICITÀRIES REALITZADES PER LES ADMINISTRACIONS PÚBLIQUES A LA TELEVISIÓ.

P9-A.1. DE QUIN TEMA VOSTÈ RECORDA CAMPANYES O ANUNCIS DE LES ADMINISTRACIONS PÚBLIQUES EMESOS A LA TELEVISIÓ EN ELS ÚLTIMS MESOS?

Base: Total	2600	2191	409	1107	1141	298	50	4	397	149	374	1668	12	458	797	282	259	184	214	242	164
Riscos / Accidents laborals	47	42	5	20	19	8	0	0	3	2	8	34	0	13	14	5	5	3	1	2	4
Igualtat d'oportunitats entre homes i dones a la feina	43	40	3	31	6	6	0	0	3	0	4	36	0	7	12	3	3	3	5	5	5
Serveis d'informació i atenció al ciutadà (012 i www.gencat.net)	24	22	2	19	3	1	1	0	1	0	3	20	0	1	5	4	4	2	2	4	2
Medi ambient	75	64	11	38	31	5	1	0	15	6	12	42	0	17	21	9	10	2	6	5	5
Contra la droga (cocaïna)	166	140	26	75	67	22	2	0	22	9	22	112	1	32	50	18	16	11	16	15	8
Alcohol	44	33	11	19	20	2	3	0	11	4	5	24	0	7	13	8	7	3	2	3	1
Contra el foc	47	45	2	28	15	4	0	0	2	4	3	38	0	6	14	7	9	5	0	5	1
Integració de la immigració	34	27	7	15	17	2	0	0	6	3	7	18	0	4	16	2	3	1	1	3	4
016 (violència de gènere)	86	75	11	34	35	15	1	1	11	7	10	57	1	14	31	11	7	7	9	3	4
Sobre seguretat vial / trànsit	675	591	84	296	281	91	7	0	85	34	90	465	1	122	204	74	71	40	54	68	42
Seguretat infantil	17	16	1	9	5	2	0	1	2	1	5	8	1	1	6	2	1	1	3	2	1
Contra l'obesitat infantil (Desayuna)	43	35	8	15	21	6	1	0	7	3	6	27	0	6	18	4	7	2	1	2	3
Ús responsable dels antibiòtics	17	16	1	11	6	0	0	0	2	2	1	12	0	4	5	2	2	1	1	2	0
Estalvi d'aigua	13	10	3	9	3	1	0	0	2	0	2	9	0	3	2	4	2	0	0	1	1
Tresor públic	31	30	1	14	13	4	0	0	1	1	6	23	0	7	10	1	3	3	3	2	2
Hisenda / Renda	34	32	2	12	16	6	0	0	4	1	2	27	0	7	14	2	6	2	1	2	0
Formació professional	4	3	1	3	1	0	0	0	0	0	2	2	0	1	0	1	0	1	0	1	0
Transports (Renfe)	21	20	1	10	8	2	1	0	1	0	4	16	0	6	7	0	4	0	1	1	2
Parla el català	23	20	3	17	4	1	0	1	3	0	1	18	1	2	5	5	1	3	2	4	1
Antitabac	11	9	2	5	3	3	0	0	2	0	2	7	0	1	0	0	1	2	1	3	3
Habitatge	10	8	2	1	6	2	1	0	2	1	2	5	0	5	4	1	0	0	0	0	0
Vacunes	7	7	0	2	4	0	0	1	3	0	2	1	1	2	4	1	0	0	0	0	0
Càncer de mama	6	5	1	3	3	0	0	0	0	0	1	5	0	1	3	0	0	0	0	2	0
Anorèxia	3	2	1	3	0	0	0	0	1	0	0	2	0	0	0	0	0	1	0	2	0
SIDA	2	1	1	1	1	0	0	0	1	0	0	1	0	0	0	0	0	2	0	0	0
Biblioteques	2	2	0	2	0	0	0	0	0	0	0	2	0	0	2	0	0	0	0	0	0
Forces Armades	14	14	0	3	9	2	0	0	1	1	1	11	0	2	6	3	0	1	0	1	1
Loteria Nacional	2	2	0	0	1	1	0	0	0	0	2	0	0	0	1	0	0	0	1	0	0
Promoció (Andalusia)	7	5	2	3	2	2	0	0	1	0	3	3	0	1	1	2	0	1	0	1	1
Llei de dependència	8	7	1	4	3	1	0	0	0	1	0	7	0	0	3	0	2	2	0	1	0
Exercici físic	2	2	0	1	1	0	0	0	0	0	0	2	0	0	0	0	1	0	1	0	0
Foment de la lectura	4	3	1	3	1	0	0	0	1	0	0	3	0	1	1	0	1	0	1	0	0
Neteja i reciclatge (BCN neta)	8	6	2	4	3	1	0	0	1	1	1	5	0	3	2	1	0	0	0	2	0
Prevenió sexual	3	3	0	2	1	0	0	0	0	0	0	3	0	0	2	1	0	0	0	0	0
Mossos d'Esquadra	4	4	0	1	2	1	0	0	0	0	2	2	0	3	1	0	0	0	0	0	0
Dels autònoms	1	1	0	1	0	0	0	0	0	0	0	1	0	0	0	1	0	0	0	0	0
Catalunya som tots	1	1	0	1	0	0	0	0	0	0	0	1	0	0	0	0	0	0	1	0	0
Alimentació	4	4	0	0	3	1	0	0	0	0	2	2	0	1	2	1	0	0	0	0	0
Pirateria	1	1	0	1	0	0	0	0	0	0	0	1	0	0	0	0	0	1	0	0	0
Salut	6	5	1	1	4	1	0	0	3	0	1	2	0	0	3	0	0	0	0	1	2

TOTAL	NACIONALITAT		LLENGUA HABITUAL				TEMPS DE RESIDÈNCIA A CATALUNYA					ZONA DE RESIDÈNCIA									
	ESPA- NYO- LA	ES- TRAN- GERA	CATA- LÀ	CAS- TELLÀ	AMB- DUES	AL- TRES	NC	FINS DE A 10 ANYS	DE 10 A 20 ANYS	MÉS DE 20 ANYS	NAS- CUT A CAT.	NC	REG. BCN. CIUT.	COM. ME- TROP.	GIRO- NINES	CAMP TA- RRAG.	TER- RRES EBRE	ÀMB. PO- NENT	COM. CEN- TRALS	ALT PIR./ ARAN	
TOTAL	2600	2191	409	1107	1141	298	50	4	397	149	374	1668	12	458	797	282	259	184	214	242	164
P9. CONCRETAMENT, PARLEM ARA DE LES CAMPANYES PUBLICITÀRIES REALITZADES PER LES ADMINISTRACIONS PÚBLIQUES A LA TELEVISIÓ.																					
P9-A.1. DE QUIN TEMA VOSTÈ RECORDA CAMPANYES O ANUNCIS DE LES ADMINISTRACIONS PÚBLIQUES EMESOS A LA TELEVISIÓ EN ELS ÚLTIMS MESOS?																					
Base: Total	2600	2191	409	1107	1141	298	50	4	397	149	374	1668	12	458	797	282	259	184	214	242	164
Campanyes del govern	2	2	0	1	1	0	0	0	0	0	2	0	0	1	1	0	0	0	0	0	0
Campanyes polítiques	10	9	1	4	5	1	0	0	1	1	2	6	0	1	5	0	0	0	1	3	0
Campanyes electorals	22	19	3	10	8	4	0	0	1	4	3	14	0	7	7	2	1	1	0	2	2
Altres	37	31	6	14	21	2	0	0	8	1	5	23	0	8	11	7	3	2	2	1	3
No sap	969	769	200	360	482	96	31	0	188	61	147	567	6	159	287	100	89	80	97	92	65
No contesta	10	8	2	1	6	2	1	0	2	1	5	2	0	2	4	0	0	1	1	1	1

	NACIONALITAT			LLENGUA HABITUAL					TEMPS DE RESIDÈNCIA A CATALUNYA					ZONA DE RESIDÈNCIA							
	TOTAL	ESPA- NYO- LA	ES- TRAN- GERA	CATA- LÀ	CAS- TELLÀ	AMB- DUES	AL- TRES	NC	FINS DE 10 A 10 ANYS	10 A 20 ANYS	MÉS DE 20 ANYS	NAS- CUT A CAT.	NC	REG. BCN. CIUT.	COM. ME- TROP.	GIRO- NINES	CAMP TA- RRAG.	TER- RRES EBRE	ÀMB. PO- NENT	COM. CEN- TRALS	ALT PIR./ ARAN
TOTAL	2600	2191	409	1107	1141	298	50	4	397	149	374	1668	12	458	797	282	259	184	214	242	164
P9-B.1. DIGUI'M DE QUINA ADMINISTRACIÓ ERA AQUEST ANUNCI																					
Base: Esmenta una campanya o anunci	1621	1414	207	746	653	200	18	4	207	87	222	1099	6	297	506	182	170	103	116	149	98
Administració central / Govern d'Espanya (Ministeris, etc.)	728	667	61	325	302	93	7	1	72	34	116	504	2	138	243	74	83	45	48	54	43
Generalitat de Catalunya	323	289	34	204	78	35	3	3	35	16	29	240	3	55	87	41	28	21	22	49	20
Departament de Treball de la Generalitat	7	7	0	3	3	1	0	0	1	0	2	4	0	0	1	2	2	0	0	2	0
Altres departaments de la Generalitat de Catalunya	31	25	6	18	12	1	0	0	9	2	1	19	0	6	10	3	0	3	2	3	4
Diputació / diputacions	8	7	1	3	5	0	0	0	1	0	1	6	0	1	2	0	1	1	2	1	0
Ajuntament de Barcelona	13	8	5	6	6	0	1	0	5	0	1	7	0	7	1	0	2	1	1	0	1
Altres Ajuntaments	4	4	0	2	1	1	0	0	0	0	1	3	0	2	1	0	0	0	0	0	1
DGT	114	102	12	40	53	21	0	0	12	5	13	84	0	20	41	12	9	7	6	8	11
Hisenda (Agència Tributària)	7	7	0	4	2	1	0	0	0	0	1	6	0	1	4	0	2	0	0	0	0
Altres	24	20	4	12	7	4	1	0	4	1	3	16	0	8	3	3	2	3	1	4	0
No sap	358	275	83	128	181	43	6	0	68	28	53	208	1	58	113	46	41	22	34	27	17
No contesta	4	3	1	1	3	0	0	0	0	1	1	2	0	1	0	1	0	0	0	1	1

	NACIONALITAT		LLENGUA HABITUAL				TEMPS DE RESIDÈNCIA A CATALUNYA					ZONA DE RESIDÈNCIA									
	ESPA- NYO- LA	ES- TRAN- GERA	CATA- LÀ	CAS- TELLÀ	AMB- DUES	AL- TRES	NC	FINS A 10 ANYS	DE 10 A 20 ANYS	MÉS DE 20 ANYS	NAS- CUT A CAT.	NC	REG. BCN. CIUT.	COM. ME- TROP.	COM. GIRO- NINES	CAMP TA- RRRES	TER- RRES	ÀMB. PO- NENT	COM. CEN- TRALS	ALT PIR./ ARAN	
TOTAL	2600	2191	409	1107	1141	298	50	4	397	149	374	1668	12	458	797	282	259	184	214	242	164
P9-A. DE QUINS TEMES VOSTÈ RECORDA CAMPANYES O ANUNCIS DE LES ADMINISTRACIONS PÚBLIQUES EMESOS A LA TELEVISIÓ EN ELS ÚLTIMS MESOS?																					
Base: Total mencions	2600	2191	409	1107	1141	298	50	4	397	149	374	1668	12	458	797	282	259	184	214	242	164
Riscos / Accidents laborals	103	98	5	55	33	15	0	0	5	3	13	82	0	26	25	12	13	6	3	11	7
Igualtat d'oportunitats entre homes i dones a la feina	80	77	3	57	14	8	1	0	3	3	8	66	0	15	23	7	10	5	6	9	5
Serveis d'informació i atenció al ciutadà (012 i www.gencat.net)	38	36	2	31	4	2	1	0	1	0	3	34	0	3	9	8	7	2	2	5	2
Medi ambient	167	145	22	78	71	15	3	0	25	12	24	106	0	39	51	14	22	10	10	13	8
Contra la droga (cocaïna)	361	321	40	171	140	48	2	0	45	14	45	256	1	72	108	39	38	26	28	34	16
Alcohol	98	75	23	44	42	8	4	0	25	9	9	55	0	17	29	18	10	6	7	6	5
Contra el foc	106	98	8	65	29	10	1	1	8	9	12	76	1	18	34	16	12	10	2	10	4
Integració de la immigració	59	46	13	23	27	8	1	0	14	3	14	28	0	7	25	4	7	2	2	6	6
016 (violència de gènere)	197	173	24	78	86	30	2	1	24	13	25	134	1	40	66	20	17	12	20	12	10
Sobre seguretat vial / trànsit	978	863	115	447	393	126	11	1	115	57	132	672	2	177	301	108	100	65	73	95	59
Seguretat infantil	40	32	8	19	18	2	0	1	9	3	7	20	1	5	14	7	3	2	3	3	3
Contra l'obesitat infantil (Desayuna)	57	43	14	19	29	8	1	0	11	4	9	33	0	9	22	6	7	2	2	5	4
Ús responsable dels antibiòtics	36	32	4	16	16	3	1	0	6	4	2	24	0	9	14	4	2	3	2	2	0
Estalvi d'aigua	26	22	4	15	9	2	0	0	3	0	3	20	0	5	9	5	2	1	1	1	2
Tresor públic	42	41	1	20	17	5	0	0	2	1	13	26	0	9	13	2	5	4	4	3	2
Hisenda / Renda	60	57	3	26	22	11	0	1	5	1	5	48	1	11	23	3	8	3	3	9	0
Formació professional	8	6	2	5	2	1	0	0	1	0	3	4	0	1	2	2	1	1	0	1	0
Transports (Renfe)	35	32	3	20	11	3	1	0	2	0	6	27	0	10	12	1	6	1	1	2	2
Parla el català	39	34	5	27	9	2	0	1	5	0	1	32	1	6	12	7	1	4	2	5	2
Antitabac	35	30	5	16	12	7	0	0	7	0	6	22	0	3	10	3	5	3	2	4	5
Habitatge	14	12	2	3	8	2	1	0	2	1	2	9	0	6	7	1	0	0	0	0	0
Vacunes	13	13	0	4	7	1	0	1	3	0	5	4	1	3	7	1	0	0	0	2	0
Càncer de mama	15	12	3	6	8	1	0	0	1	2	2	10	0	1	7	1	1	1	1	3	0
Anorèxia	6	4	2	4	1	1	0	0	2	0	1	3	0	1	1	0	0	1	1	2	0
SIDA	8	4	4	3	4	1	0	0	5	0	0	3	0	1	1	1	1	4	0	0	0
Biblioteques	2	2	0	2	0	0	0	0	0	0	0	2	0	0	2	0	0	0	0	0	0
Forces Armades	26	26	0	8	13	5	0	0	1	3	2	20	0	2	12	4	1	1	1	2	3
Loteria Nacional	3	3	0	0	1	2	0	0	0	0	3	0	0	0	1	0	0	0	1	1	0
Promoció (Andalusia)	14	10	4	5	7	2	0	0	2	1	4	7	0	2	2	3	2	1	0	3	1
Llei de dependència	11	10	1	5	4	2	0	0	0	2	0	9	0	1	4	1	2	2	0	1	0
Exercici físic	7	7	0	4	3	0	0	0	1	0	1	5	0	0	4	1	1	0	1	0	0
Foment de la lectura	20	17	3	11	7	2	0	0	3	0	1	16	0	4	5	2	3	1	3	1	1
Neteja i reciclatge (BCN neta)	20	16	4	13	6	1	0	0	1	2	4	13	0	6	4	2	2	2	0	3	1
Prevenió sexual	9	7	2	4	5	0	0	0	1	1	0	7	0	1	4	2	0	0	2	0	0
Mossos d'Esquadra	5	5	0	1	3	1	0	0	0	0	2	3	0	4	1	0	0	0	0	0	0
Dels autònoms	1	1	0	1	0	0	0	0	0	0	0	1	0	0	0	1	0	0	0	0	0
Catalunya som tots	2	2	0	1	1	0	0	0	0	0	0	2	0	1	0	0	0	0	1	0	0
Alimentació	10	9	1	1	6	3	0	0	1	1	2	6	0	3	3	2	1	1	0	0	0
Pirateria	3	2	1	2	1	0	0	0	0	1	0	2	0	0	1	0	0	1	0	1	0
Salut	14	12	2	5	7	2	0	0	3	2	1	8	0	2	6	0	1	2	0	1	2
Ús internet per part dels nens	1	0	1	0	1	0	0	0	1	0	0	0	0	1	0	0	0	0	0	0	0
Subvencions agricultors	1	1	0	0	0	1	0	0	0	0	0	1	0	0	0	1	0	0	0	0	0

TOTAL	NACIONALITAT		LLENGUA HABITUAL				TEMPS DE RESIDÈNCIA A CATALUNYA					ZONA DE RESIDÈNCIA									
	ESPA- NYO- LA	ES- TRAN- GERA	CATA- LÀ	CAS- TELLÀ	AMB- DUES	AL- TRES	NC	FINS DE A 10 ANYS	10 A 20 ANYS	MÉS DE 20 ANYS	NAS- CUT A CAT.	NC	REG. BCN. CIUT.	COM. ME- TROP.	GIRO- NINES	CAMP TA- RRAG.	TER- RRES EBRE	ÀMB. PO- NENT	COM. CEN- TRALS	ALT PIR./ ARAN	
TOTAL	2600	2191	409	1107	1141	298	50	4	397	149	374	1668	12	458	797	282	259	184	214	242	164
P9-A. DE QUINS TEMES VOSTÈ RECORDA CAMPANYES O ANUNCIS DE LES ADMINISTRACIONS PÚBLIQUES EMESOS A LA TELEVISIÓ EN ELS ÚLTIMS MESOS?																					
Base: Total mencions	2600	2191	409	1107	1141	298	50	4	397	149	374	1668	12	458	797	282	259	184	214	242	164
Campanyes del govern	4	4	0	3	1	0	0	0	0	0	4	0	0	2	1	0	0	0	1	0	0
Campanyes polítiques	17	15	2	8	6	3	0	0	2	1	2	12	0	3	6	1	0	2	1	3	1
Campanyes electorals	27	24	3	12	10	5	0	0	1	4	3	19	0	8	7	3	1	1	1	4	2
Altres	68	60	8	29	32	7	0	0	11	2	9	46	0	15	19	9	5	6	5	3	6
No sap	969	769	200	360	482	96	31	0	188	61	147	567	6	159	287	100	89	80	97	92	65
No contesta	10	8	2	1	6	2	1	0	2	1	5	2	0	2	4	0	0	1	1	1	1

	TOTAL	NACIONALITAT		LLENGUA HABITUAL					TEMPS DE RESIDÈNCIA A CATALUNYA					ZONA DE RESIDÈNCIA							
		ESPA- NYO- LA	ES- TRAN- GERA	CATA- LÀ	CAS- TELLÀ	AMB- DUES	AL- TRES	NC	FINS A 10 ANYS	DE 10 A 20 ANYS	MÉS DE 20 ANYS	NAS- CUT A CAT.	NC	REG. BCN. CIUT.	COM. ME- TROP.	GIRO- NINES	CAMP TA- RRAG.	TER- RRES EBRE	ÀMB. PO- NENT	COM. CEN- TRALS	ALT PIR./ ARAN
TOTAL	2600	2191	409	1107	1141	298	50	4	397	149	374	1668	12	458	797	282	259	184	214	242	164
P9-B. DIGUI'M DE QUINA ADMINISTRACIÓ ERA																					
Base: Total mencions	1621	1414	207	746	653	200	18	4	207	87	222	1099	6	297	506	182	170	103	116	149	98
Administració central / Govern d'Espanya (Ministeris, etc.)	897	815	82	411	358	118	8	2	92	40	138	624	3	166	292	90	102	55	63	74	55
Generalitat de Catalunya	464	423	41	293	113	52	3	3	43	21	46	351	3	91	124	52	46	31	28	63	29
Departament de Treball de la Generalitat	20	20	0	12	5	3	0	0	1	0	2	17	0	2	5	4	3	1	0	5	0
Altres departaments de la Generalitat de Catalunya	56	49	7	29	21	6	0	0	10	3	2	41	0	8	20	7	3	6	3	5	4
Diputació / diputacions	11	9	2	5	5	0	1	0	1	1	1	8	0	1	3	1	1	1	3	1	0
Ajuntament de Barcelona	23	15	8	10	12	0	1	0	6	1	3	13	0	12	3	2	2	1	1	1	1
Altres Ajuntaments	6	6	0	2	3	1	0	0	0	1	1	4	0	2	1	1	0	0	0	1	1
DGT	167	148	19	64	71	32	0	0	19	8	18	122	0	31	57	17	11	14	9	15	13
Hisenda (Agència Tributària)	11	11	0	5	4	2	0	0	0	0	2	9	0	2	6	0	2	0	0	1	0
Altres	47	39	8	23	18	5	1	0	7	2	7	31	0	14	8	5	3	7	1	7	2
No sap	473	373	100	180	226	59	8	0	87	34	70	281	1	81	151	58	58	31	39	34	21
No contesta	6	5	1	1	4	1	0	0	0	1	1	4	0	2	1	1	0	0	0	1	1

	NACIONALITAT		LLENGUA HABITUAL				TEMPS DE RESIDÈNCIA A CATALUNYA					ZONA DE RESIDÈNCIA									
	ESPA- NYO- LA	ES- TRAN- GERA	CATA- LÀ	CAS- TELLÀ	AMB- DUES	AL- TRES	NC	FINS A 10 ANYS	DE 10 A 20 ANYS	MÉS DE 20 ANYS	NAS- CUT A CAT.	NC	REG. BCN. CIUT.	COM. ME- TROP.	GIRO- NINES	CAMP TA- RRAG.	TER- RRES EBRE	ÀMB. PO- NENT	COM. CEN- TRALS	ALT PIR./ ARAN	
TOTAL	2600	2191	409	1107	1141	298	50	4	397	149	374	1668	12	458	797	282	259	184	214	242	164
P9-B. ADMINISTRACIÓ A LA QUE PERTANY L'ANUNCI... (5 ANUNCIS MÉS VISTOS, ANUNCI RISCOS/ACCIDENTS LABORALS I ANUNCI SOBRE IGUALTAT D'OPORTUNITATS ENTRE HOMES I DONES A LA FEINA)																					
SOBRE SEGURETAT VIAL / TRÀNSIT																					
Base: Esmenta anunci sobre Seguretat vial/trànsit	978	863	115	447	393	126	11	1	115	57	132	672	2	177	301	108	100	65	73	95	59
Administració central / Govern d'Espanya (Ministeris, etc.)	466	425	41	219	188	55	3	1	50	22	74	318	2	87	148	49	53	29	36	35	29
Generalitat de Catalunya	134	122	12	87	29	16	2	0	10	7	9	108	0	26	33	14	11	10	9	24	7
Departament de Treball de la Generalitat	1	1	0	1	0	0	0	0	0	0	1	0	0	0	0	0	0	0	0	1	0
Altres departaments de la Generalitat de Catalunya	15	13	2	7	7	1	0	0	3	0	1	11	0	2	5	2	1	0	1	2	2
Diputació / diputacions	7	6	1	3	3	0	1	0	0	1	0	6	0	1	2	1	1	1	1	0	0
Ajuntament de Barcelona	2	1	1	0	2	0	0	0	1	0	0	1	0	1	0	1	0	0	0	0	0
Altres Ajuntaments	1	1	0	1	0	0	0	0	0	0	0	1	0	1	0	0	0	0	0	0	0
DGT	163	146	17	62	70	31	0	0	17	8	18	120	0	31	56	15	10	14	9	15	13
Altres	6	5	1	3	2	1	0	0	1	0	0	5	0	1	1	1	0	1	0	2	0
No sap	181	141	40	64	90	22	5	0	33	19	29	100	0	27	55	25	24	10	17	15	8
No contesta	2	2	0	0	2	0	0	0	0	0	0	2	0	0	1	0	0	0	0	1	0
CONTRA LA DROGA (COCAÏNA)																					
Base: Esmenta anunci Contra la droga (cocaïna)	361	321	40	171	140	48	2	0	45	14	45	256	1	72	108	39	38	26	28	34	16
Administració central / Govern d'Espanya (Ministeris, etc.)	200	185	15	97	73	30	0	0	16	6	28	150	0	39	65	24	18	13	13	19	9
Generalitat de Catalunya	50	47	3	25	21	4	0	0	8	2	6	34	0	14	11	4	3	3	4	9	2
Departament de Treball de la Generalitat	2	2	0	1	1	0	0	0	1	0	0	1	0	1	0	0	1	0	0	0	0
Altres departaments de la Generalitat de Catalunya	11	8	3	4	7	0	0	0	3	1	0	7	0	1	5	2	1	1	1	0	0
Diputació / diputacions	1	1	0	0	1	0	0	0	0	0	1	0	0	0	1	0	0	0	0	0	0
Ajuntament de Barcelona	4	2	2	1	2	0	1	0	2	0	0	2	0	2	0	1	0	0	1	0	0
DGT	1	0	1	0	1	0	0	0	1	0	0	0	0	0	0	1	0	0	0	0	0
Altres	1	1	0	1	0	0	0	0	0	0	0	1	0	0	0	0	0	1	0	0	0
No sap	91	75	16	42	34	14	1	0	14	5	10	61	1	15	26	7	15	8	9	6	5



	TOTAL	NACIONALITAT		LLENGUA HABITUAL					TEMPS DE RESIDÈNCIA A CATALUNYA					ZONA DE RESIDÈNCIA							
		ESPA- NYO- LA	ES- TRAN- GERA	CATA- LÀ	CAS- TELLÀ	AMB- DUES	AL- TRES	NC	FINS DE A 10 ANYS	10 A 20 ANYS	MÉS DE 20 ANYS	NAS- CUT A CAT.	NC	REG. BCN. CIUT.	COM. ME- TROP.	COM. GIRO- NINES	CAMP TA- RRAG.	TER- RRES EBRE	ÀMB. PO- NENT	COM. CEN- TRALS	ALT PIR./ ARAN
TOTAL	2600	2191	409	1107	1141	298	50	4	397	149	374	1668	12	458	797	282	259	184	214	242	164
016 (VIOLÈNCIA DE GÈNERE)																					
Base: Esmenta anunci 016 (Violència de gènere)	197	173	24	78	86	30	2	1	24	13	25	134	1	40	66	20	17	12	20	12	10
Administració central / Govern d'Espanya (Ministeris, etc.)	102	91	11	33	51	16	1	1	12	7	12	70	1	19	38	9	7	7	10	7	5
Generalitat de Catalunya	31	27	4	17	11	3	0	0	3	1	5	22	0	7	8	5	4	0	2	2	3
Altres departaments de la Generalitat de Catalunya	5	5	0	3	1	1	0	0	0	0	1	4	0	0	3	0	0	1	1	0	0
Altres	3	3	0	2	1	0	0	0	0	0	0	3	0	0	1	0	1	0	0	1	0
No sap	56	47	9	23	22	10	1	0	9	5	7	35	0	14	16	6	5	4	7	2	2
MEDI AMBIENT																					
Base: Esmenta anunci Medi ambient	167	145	22	78	71	15	3	0	25	12	24	106	0	39	51	14	22	10	10	13	8
Administració central / Govern d'Espanya (Ministeris, etc.)	78	68	10	32	37	8	1	0	12	4	11	51	0	19	30	5	7	2	6	6	3
Generalitat de Catalunya	43	39	4	26	11	5	1	0	7	2	6	28	0	11	11	4	5	3	2	4	3
Altres departaments de la Generalitat de Catalunya	7	7	0	5	1	1	0	0	1	1	0	5	0	1	1	0	1	3	0	1	0
Ajuntament de Barcelona	5	3	2	3	2	0	0	0	1	1	0	3	0	3	0	1	0	0	0	0	1
Altres	1	1	0	0	1	0	0	0	0	0	0	1	0	0	1	0	0	0	0	0	0
No sap	33	27	6	12	19	1	1	0	4	4	7	18	0	5	8	4	9	2	2	2	1
CONTRA EL FOC																					
Base: Esmenta anunci Contra el foc	106	98	8	65	29	10	1	1	8	9	12	76	1	18	34	16	12	10	2	10	4
Administració central / Govern d'Espanya (Ministeris, etc.)	31	31	0	18	10	2	0	1	0	2	2	26	1	4	11	3	6	4	0	1	2
Generalitat de Catalunya	52	47	5	34	11	7	0	0	4	4	8	36	0	11	16	8	4	5	1	6	1
Altres departaments de la Generalitat de Catalunya	3	3	0	3	0	0	0	0	0	0	0	3	0	0	0	0	0	0	0	2	1
Diputació / diputacions	1	1	0	1	0	0	0	0	0	0	0	1	0	0	0	0	0	0	0	1	0
No sap	19	16	3	9	8	1	1	0	4	3	2	10	0	3	7	5	2	1	1	0	0

**ENQUESTA CAMPANYA DE PREVENCIÓ DE RISCOS LABORALS**

208- GESOP

	TOTAL	NACIONALITAT		LLENGUA HABITUAL					TEMPS DE RESIDÈNCIA A CATALUNYA					ZONA DE RESIDÈNCIA							
		ESPA- NYO- LA	ES- TRAN- GERA	CATA- LÀ	CAS- TELLÀ	AMB- DUES	AL- TRES	NC	FINS A 10 ANYS	DE 10 A 20 ANYS	MÉS DE 20 ANYS	NAS- CUT A CAT.	NC	REG. BCN. CIUT.	COM. ME- TROP.	GIRO- NINES	CAMP TA- RRAG.	TER- RRES EBRE	ÀMB. PO- NENT	COM. CEN- TRALS	ALT PIR./ ARAN
<b>TOTAL</b>	2600	2191	409	1107	1141	298	50	4	397	149	374	1668	12	458	797	282	259	184	214	242	164
<b>RISCOS/ACCIDENTS LABORALS</b>																					
Base: Esmenta anunci Riscos/Accidents laborals	103	98	5	55	33	15	0	0	5	3	13	82	0	26	25	12	13	6	3	11	7
Administració central / Govern d'Espanya (Ministeris, etc.)	35	33	2	13	15	7	0	0	2	3	7	23	0	10	12	3	2	1	1	3	3
Generalitat de Catalunya	42	40	2	31	6	5	0	0	2	0	3	37	0	12	6	4	8	1	1	6	4
Departament de Treball de la Generalitat	10	10	0	6	3	1	0	0	0	0	0	10	0	0	5	3	0	1	0	1	0
Ajuntament de Barcelona	1	1	0	0	1	0	0	0	0	0	0	1	0	1	0	0	0	0	0	0	0
No sap	15	14	1	5	8	2	0	0	1	0	3	11	0	3	2	2	3	3	1	1	0
<b>IGUALTAT D'OPORTUNITATS ENTRE HOMES I DONES A LA FEINA</b>																					
Base: Esmenta anunci Igualtat d'oportunitats entre homes i dones a la feina	80	77	3	57	14	8	1	0	3	3	8	66	0	15	23	7	10	5	6	9	5
Administració central / Govern d'Espanya (Ministeris, etc.)	17	15	2	9	6	2	0	0	2	1	4	10	0	3	4	2	3	2	0	1	2
Generalitat de Catalunya	46	46	0	37	5	3	1	0	1	2	3	40	0	11	14	3	4	2	6	4	2
Departament de Treball de la Generalitat	4	4	0	2	1	1	0	0	0	0	0	4	0	1	0	1	1	0	0	1	0
Altres departaments de la Generalitat de Catalunya	1	1	0	0	1	0	0	0	0	0	0	1	0	0	0	1	0	0	0	0	0
No sap	12	11	1	9	1	2	0	0	0	0	1	11	0	0	5	0	2	1	0	3	1

	NACIONALITAT		LLENGUA HABITUAL				TEMPS DE RESIDÈNCIA A CATALUNYA				ZONA DE RESIDÈNCIA										
	ESPA- NYO- LA	ES- TRAN- GERA	CATA- LÀ	CAS- TELLÀ	AMB- DUES	AL- TRES	NC	FINS DE 10 A 10 ANYS	MÉS DE 20 ANYS	NAS- CUT A CAT.	NC	REG. BCN. CIUT.	COM. ME- TROP.	COM. GIRO- NINES	CAMP TA- RRAG.	TER- RRES EBRE	ÀMB. PO- NENT	COM. CEN- TRALS	ALT PIR./ ARAN		
TOTAL	2600	2191	409	1107	1141	298	50	4	397	149	374	1668	12	458	797	282	259	184	214	242	164
P10. I EN EL CAS DE LA RÀDIO...																					
P10-A.1. DE QUIN TEMA VOSTÈ RECORDA CAMPANYES O ANUNCIS DE LES ADMINISTRACIONS PÚBLIQUES EMESOS A LA RÀDIO EN ELS ÚLTIMS MESOS?																					
Base: Escolta la ràdio	1523	1330	193	699	613	184	25	2	188	81	221	1026	7	257	467	161	163	112	118	150	95
Riscos / Accidents laborals	8	8	0	6	0	2	0	0	0	0	1	7	0	1	2	1	0	0	0	4	0
Igualtat d'oportunitats entre homes i dones a la feina	9	8	1	7	2	0	0	0	0	1	0	8	0	2	1	0	1	0	1	3	1
Serveis d'informació i atenció al ciutadà (012 i www.gencat.net)	8	7	1	6	2	0	0	0	1	0	1	6	0	0	3	1	1	0	1	0	2
Medi ambient	9	8	1	4	3	1	1	0	1	0	4	4	0	0	2	0	1	3	0	2	1
Contra la droga (cocaïna)	17	15	2	6	8	3	0	0	3	0	2	12	0	4	5	2	0	1	2	1	2
Alcohol	7	6	1	2	4	1	0	0	1	0	0	6	0	3	2	1	0	0	0	1	0
Contra el foc	9	9	0	5	4	0	0	0	1	0	0	8	0	2	1	1	3	0	0	1	1
Integració de la immigració	4	3	1	2	2	0	0	0	1	0	1	2	0	1	0	1	0	0	0	2	0
016 (violència de gènere)	12	10	2	2	8	1	1	0	3	2	2	5	0	1	5	3	2	0	0	1	0
Sobre seguretat vial / trànsit	158	141	17	64	67	26	1	0	21	9	17	111	0	22	58	16	23	10	10	11	8
Seguretat infantil	1	1	0	0	0	1	0	0	0	0	1	0	0	0	1	0	0	0	0	0	0
Ús responsable dels antibiòtics	3	2	1	2	1	0	0	0	1	0	0	2	0	0	1	0	2	0	0	0	0
Estalvi d'aigua	2	2	0	0	1	1	0	0	0	0	0	2	0	0	2	0	0	0	0	0	0
Hisenda / Renda	5	5	0	3	2	0	0	0	0	0	2	3	0	3	2	0	0	0	0	0	0
Formació professional	2	1	1	1	0	1	0	0	1	0	0	1	0	0	0	1	0	0	0	1	0
Transports (Renfe)	7	7	0	4	2	1	0	0	0	0	0	7	0	1	3	0	1	0	0	2	0
Parla el català	18	17	1	16	1	1	0	0	0	1	1	16	0	2	2	2	1	1	3	6	1
Antitabac	5	5	0	4	0	1	0	0	0	1	0	4	0	0	0	0	2	0	3	0	0
Habitatge	1	0	1	0	1	0	0	0	1	0	0	0	0	0	1	0	0	0	0	0	0
Càncer de mama	1	1	0	0	1	0	0	0	0	0	1	0	0	0	1	0	0	0	0	0	0
Mossos d'Esquadra	1	1	0	0	1	0	0	0	0	0	0	1	0	0	1	0	0	0	0	0	0
Dels autònoms	1	0	1	0	1	0	0	0	1	0	0	0	0	1	0	0	0	0	0	0	0
Alimentació	1	1	0	0	0	1	0	0	0	0	0	1	0	1	0	0	0	0	0	0	0
Pirateria	1	1	0	0	1	0	0	0	0	0	1	0	0	0	1	0	0	0	0	0	0
Salut	1	1	0	0	0	1	0	0	0	0	0	1	0	0	0	0	0	0	1	0	0
Oposicions funcionaris	1	1	0	0	0	1	0	0	0	0	1	0	0	0	1	0	0	0	0	0	0
Relacionats amb educació (cursos, UOC,...)	4	3	1	1	1	2	0	0	1	0	1	2	0	1	2	0	0	0	1	0	0
Campanyes polítiques	4	3	1	3	1	0	0	0	0	1	0	3	0	0	2	0	0	1	0	0	1
Campanyes electorals	4	4	0	2	2	0	0	0	0	0	2	2	0	0	2	0	1	0	1	0	0
Altres	20	18	2	9	9	2	0	0	3	1	3	13	0	2	2	4	3	3	1	2	3
No sap	1168	1017	151	535	478	132	21	2	144	62	175	780	7	205	356	125	118	92	93	107	72
No contesta	31	24	7	15	10	5	1	0	4	3	5	19	0	5	8	3	4	1	1	6	3

## ENQUESTA CAMpanyA DE PREVENCIÓ DE RISCOS LABORALS

208- GESOP

	NACIONALI- TAT		LLENGUA HABITUAL					TEMPS DE RESIDÈNCIA A CATALUNYA					ZONA DE RESIDÈNCIA								
	ESPA- NYO- LA	ES- TRAN- GERA	CATA- LÀ	CAS- TELLÀ	AMB- DUES	AL- TRES	NC	FINS DE 10 A 10 ANYS	MÉS A 20 ANYS	NAS- DE 20 CUT A CAT.	NC	REG. BCN. CIUT.	COM. ME- TROP.	CAMP GIRO- NINES	TER- TA- RRAG.	ÀMB. RRES EBRE	COM. PO- NENT	ALT CEN- TRALS	PIR./ ARAN		
TOTAL	2600	2191	409	1107	1141	298	50	4	397	149	374	1668	12	458	797	282	259	184	214	242	164
P10-B.1. DIGUI'M DE QUINA ADMINISTRACIÓ ERA AQUEST ANUNCI																					
Base: Esmenta una campanya o anunci	324	289	35	149	125	47	3	0	40	16	41	227	0	47	103	33	41	19	24	37	20
Administració central / Govern d'Espanya (Ministeris, etc.)	125	111	14	46	59	19	1	0	12	6	16	91	0	22	46	8	16	6	7	11	9
Generalitat de Catalunya	86	78	8	54	21	10	1	0	8	3	8	67	0	11	19	14	10	1	9	15	7
Departament de Treball de la Generalitat	2	2	0	2	0	0	0	0	0	0	1	1	0	0	0	1	0	0	0	1	0
Altres departaments de la Generalitat de Catalunya	9	8	1	6	3	0	0	0	1	0	1	7	0	0	2	0	2	0	2	1	2
Ajuntament de Barcelona	5	4	1	0	4	1	0	0	1	0	2	2	0	1	1	0	0	1	0	2	0
Altres Ajuntaments	5	4	1	3	2	0	0	0	1	0	1	3	0	0	0	0	1	3	0	1	0
DGT	33	29	4	12	13	8	0	0	8	1	4	20	0	4	14	2	1	5	2	4	1
Hisenda (Agència Tributària)	1	1	0	0	1	0	0	0	0	0	0	1	0	1	0	0	0	0	0	0	0
Altres	4	4	0	2	1	1	0	0	0	0	2	2	0	1	1	1	0	1	0	0	0
No sap	53	47	6	24	20	8	1	0	9	6	6	32	0	7	19	7	11	2	4	2	1
No contesta	1	1	0	0	1	0	0	0	0	0	0	1	0	0	1	0	0	0	0	0	0

	NACIONALITAT		LLENGUA HABITUAL				TEMPS DE RESIDÈNCIA A CATALUNYA					ZONA DE RESIDÈNCIA									
	ESPA- NYO- LA	ES- TRAN- GERA	CATA- LÀ	CAS- TELLÀ	AMB- DUES	AL- TRES	NC	FINS DE 10 A 10 ANYS	MÉS DE 20 ANYS	NAS- CUT A	NC	REG. BCN. CIUT.	ME- TROP.	COM. GIRO- NINES	CAMP TA- RRAG.	TER- RRES	ÀMB. PO- NENT	COM. CEN- TRALS	ALT PIR./ ARAN		
TOTAL	2600	2191	409	1107	1141	298	50	4	397	149	374	1668	12	458	797	282	259	184	214	242	164
P10-A. DE QUINS TEMES VOSTÈ RECORDA CAMPANYES O ANUNCIS REALITZATS PER ADMINISTRACIONS PÚBLIQUES EMESOS A LA RÀDIO EN ELS ÚLTIMS MESOS?																					
Base: Total mencions	1523	1330	193	699	613	184	25	2	188	81	221	1026	7	257	467	161	163	112	118	150	95
Riscos / Accidents laborals	13	13	0	8	1	4	0	0	0	0	3	10	0	1	5	1	0	0	2	4	0
Igualtat d'oportunitats entre homes i dones a la feina	9	8	1	7	2	0	0	0	0	1	0	8	0	2	1	0	1	0	1	3	1
Serveis d'informació i atenció al ciutadà (012 i www.gencat.net)	8	7	1	6	2	0	0	0	1	0	1	6	0	0	3	1	1	0	1	0	2
Medi ambient	15	14	1	8	4	2	1	0	1	0	5	9	0	1	5	1	1	3	0	2	2
Contra la droga (cocaïna)	30	27	3	9	14	7	0	0	6	1	3	20	0	7	10	2	2	2	2	3	2
Alcohol	14	11	3	3	7	3	1	0	2	1	2	9	0	4	4	1	3	1	0	1	0
Contra el foc	11	11	0	6	5	0	0	0	1	1	1	8	0	2	2	1	3	0	0	2	1
Integració de la immigració	8	7	1	2	5	1	0	0	1	1	2	4	0	1	3	1	1	0	0	2	0
016 (violència de gènere)	17	15	2	3	11	2	1	0	3	2	4	8	0	2	7	3	2	0	1	1	1
Sobre seguretat vial / trànsit	180	162	18	76	75	28	1	0	22	9	20	129	0	25	62	19	27	14	11	13	9
Seguretat infantil	2	2	0	0	0	2	0	0	0	0	1	1	0	0	2	0	0	0	0	0	0
Ús responsable dels antibiòtics	6	5	1	3	1	2	0	0	1	0	0	5	0	1	2	1	2	0	0	0	0
Estalvi d'aigua	4	4	0	1	2	1	0	0	0	0	1	3	0	0	3	0	0	1	0	0	0
No abandonar animals	1	1	0	0	0	1	0	0	0	0	0	1	0	0	1	0	0	0	0	0	0
Hisenda / Renda	6	6	0	3	3	0	0	0	1	0	2	3	0	3	3	0	0	0	0	0	0
Formació professional	2	1	1	1	0	1	0	0	1	0	0	1	0	0	0	1	0	0	0	1	0
Transports (Renfe)	9	9	0	6	2	1	0	0	0	0	0	9	0	2	4	0	1	0	0	2	0
Parla el català	20	19	1	18	1	1	0	0	0	1	1	18	0	2	3	2	1	1	4	6	1
Antitabac	6	6	0	5	0	1	0	0	0	1	0	5	0	0	0	1	2	0	3	0	0
Habitatge	2	1	1	0	2	0	0	0	1	0	0	1	0	0	2	0	0	0	0	0	0
Càncer de mama	2	2	0	0	1	1	0	0	0	0	1	1	0	0	1	0	0	0	1	0	0
Neteja i reciclatge (BCN neta)	1	1	0	0	0	1	0	0	0	0	0	1	0	0	1	0	0	0	0	0	0
Mossos d'Esquadra	1	1	0	0	1	0	0	0	0	0	0	1	0	0	1	0	0	0	0	0	0
Dels autònoms	1	0	1	0	1	0	0	0	1	0	0	0	0	1	0	0	0	0	0	0	0
Alimentació	3	3	0	0	1	2	0	0	0	0	1	2	0	1	2	0	0	0	0	0	0
Pirateria	1	1	0	0	1	0	0	0	0	0	1	0	0	0	1	0	0	0	0	0	0
Salut	3	3	0	2	0	1	0	0	0	0	1	2	0	1	0	0	0	0	1	0	1
Oposicions funcionaris	1	1	0	0	0	1	0	0	0	0	1	0	0	0	1	0	0	0	0	0	0
Relacionats amb educació (cursos, UOC,...)	7	6	1	2	3	2	0	0	1	0	1	5	0	1	4	1	0	0	1	0	0
Campanyes del govern	1	1	0	1	0	0	0	0	0	0	0	1	0	0	0	0	1	0	0	0	0
Campanyes polítiques	5	4	1	4	1	0	0	0	0	1	1	3	0	1	2	0	0	1	0	0	1
Campanyes electorals	5	5	0	3	2	0	0	0	0	1	2	2	0	0	2	0	1	0	1	1	0
Altres	25	23	2	12	10	3	0	0	3	1	3	18	0	3	3	5	3	4	2	2	3
No sap	1168	1017	151	535	478	132	21	2	144	62	175	780	7	205	356	125	118	92	93	107	72
No contesta	31	24	7	15	10	5	1	0	4	3	5	19	0	5	8	3	4	1	1	6	3

	TOTAL	NACIONALITAT		LLENGUA HABITUAL					TEMPS DE RESIDÈNCIA A CATALUNYA					ZONA DE RESIDÈNCIA							
		ESPA- NYO- LA	ES- TRAN- GERA	CATA- LÀ	CAS- TELLÀ	AMB- DUES	AL- TRES	NC	FINS DE 10 A 10 ANYS	MÉS A 20 ANYS	NAS- DE 20 CUT A CAT.	NC	REG. BCN. CIUT.	COM. ME- TROP.	CAMP GIRO- NINES	TER- TA- RRAG.	ÀMB. RRES EBRE	COM. PO- NENT	ALT CEN- TRALS	PIR./ ARAN	
TOTAL	2600	2191	409	1107	1141	298	50	4	397	149	374	1668	12	458	797	282	259	184	214	242	164
P10-B. DIGUI'M DE QUINA ADMINISTRACIÓ ERA																					
Base: Total mencions	324	289	35	149	125	47	3	0	40	16	41	227	0	47	103	33	41	19	24	37	20
Administració central / Govern d'Espanya (Ministeris, etc.)	143	128	15	54	64	23	2	0	13	7	21	102	0	26	52	10	18	7	9	12	9
Generalitat de Catalunya	90	82	8	56	23	10	1	0	8	3	8	71	0	12	22	14	10	1	9	15	7
Departament de Treball de la Generalitat	5	5	0	3	1	1	0	0	0	0	2	3	0	0	2	1	0	0	1	1	0
Altres departaments de la Generalitat de Catalunya	12	11	1	7	5	0	0	0	2	1	1	8	0	0	3	0	2	1	2	2	2
Ajuntament de Barcelona	5	4	1	0	4	1	0	0	1	0	2	2	0	1	1	0	0	1	0	2	0
Altres Ajuntaments	5	4	1	3	2	0	0	0	1	0	1	3	0	0	0	0	1	3	0	1	0
DGT	36	31	5	14	14	8	0	0	9	1	4	22	0	4	15	2	1	6	2	5	1
Hisenda (Agència Tributària)	1	1	0	0	1	0	0	0	0	0	0	1	0	1	0	0	0	0	0	0	0
Altres	4	4	0	2	1	1	0	0	0	0	2	2	0	1	1	1	0	1	0	0	0
No sap	62	56	6	29	22	10	1	0	9	6	7	40	0	7	22	8	13	4	4	2	2
No contesta	2	2	0	0	2	0	0	0	0	0	0	2	0	1	1	0	0	0	0	0	0

	NACIONALITAT		LLENGUA HABITUAL				TEMPS DE RESIDÈNCIA A CATALUNYA				ZONA DE RESIDÈNCIA										
	ESPA- NYO- LA	ES- TRAN- GERA	CATA- LÀ	CAS- TELLÀ	AMB- DUES	AL- TRES	NC	FINS A 10 ANYS	DE 10 A 20 ANYS	MÉS DE 20 ANYS	NAS- CUT A CAT.	NC	REG. BCN. CIUT.	COM. ME- TROP.	GIRO- NINES	CAMP TA- RRAG.	TER- RRES EBRE	ÀMB. PO- NENT	COM. CEN- TRALS	ALT PIR./ ARAN	
TOTAL	2600	2191	409	1107	1141	298	50	4	397	149	374	1668	12	458	797	282	259	184	214	242	164
P10-B. ADMINISTRACIÓ A LA QUE PERTANY L'ANUNCI... (5 ANUNCIS MÉS VISTOS, ANUNCI RISCOS/ACCIDENTS LABORALS I ANUNCI SOBRE IGUALTAT D'OPORTUNITATS ENTRE HOMES I DONES A LA FEINA)																					
SOBRE SEGURETAT VIAL / TRÀNSIT																					
Base: Esmenta anunci sobre Seguretat vial/trànsit	180	162	18	76	75	28	1	0	22	9	20	129	0	25	62	19	27	14	11	13	9
Administració central / Govern d'Espanya (Ministeris, etc.)	85	78	7	32	40	13	0	0	6	4	12	63	0	15	30	7	14	5	4	5	5
Generalitat de Catalunya	29	24	5	14	10	4	1	0	4	1	4	20	0	3	8	5	5	0	2	3	3
Altres departaments de la Generalitat de Catalunya	3	3	0	2	1	0	0	0	0	0	0	3	0	0	1	0	1	0	1	0	0
Ajuntament de Barcelona	1	1	0	0	1	0	0	0	0	0	0	1	0	1	0	0	0	0	0	0	0
Altres Ajuntaments	1	1	0	1	0	0	0	0	0	0	0	1	0	0	0	0	1	0	0	0	0
DGT	35	30	5	13	14	8	0	0	9	1	3	22	0	3	15	2	1	6	2	5	1
No sap	26	25	1	14	9	3	0	0	3	3	1	19	0	3	8	5	6	2	2	0	0
CONTRA LA DROGA (COCAÏNA)																					
Base: Esmenta anunci Contra la droga (cocaïna)	30	27	3	9	14	7	0	0	6	1	3	20	0	7	10	2	2	2	2	3	2
Administració central / Govern d'Espanya (Ministeris, etc.)	17	16	1	6	7	4	0	0	1	0	2	14	0	3	5	1	1	1	1	3	2
Generalitat de Catalunya	7	6	1	2	3	2	0	0	2	1	1	3	0	2	4	1	0	0	0	0	0
Altres departaments de la Generalitat de Catalunya	3	2	1	0	3	0	0	0	2	0	0	1	0	0	1	0	1	1	0	0	0
No sap	3	3	0	1	1	1	0	0	1	0	0	2	0	2	0	0	1	0	0	0	0
016 (VIOLÈNCIA DE GÈNERE)																					
Base: Esmenta anunci 016 (Violència de gènere)	17	15	2	3	11	2	1	0	3	2	4	8	0	2	7	3	2	0	1	1	1
Administració central / Govern d'Espanya (Ministeris, etc.)	10	10	0	1	7	2	0	0	1	0	3	6	0	2	4	1	1	0	1	1	0
No sap	7	5	2	2	4	0	1	0	2	2	1	2	0	0	3	2	1	0	0	0	1

**ENQUESTA CAMPANYA DE PREVENCIÓ DE RISCOS LABORALS**

208- GESOP

	TOTAL	NACIONALITAT		LLENGUA HABITUAL				TEMPS DE RESIDÈNCIA A CATALUNYA					ZONA DE RESIDÈNCIA								
		ESPA- NYO- LA	ES- TRAN- GERA	CATA- LÀ	CAS- TELLÀ	AMB- DUES	AL- TRES	NC	FINS A 10 ANYS	DE 10 A 20 ANYS	MÉS DE 20 ANYS	NAS- CUT A CAT.	NC	REG. BCN. CIUT.	COM. ME- TROP.	COM. GIRO- NINES	CAMP TA- RRRES	TER- RRES EBRE	ÀMB. PO- NENT	COM. CEN- TRALS	ALT PIR./ ARAN
<b>TOTAL</b>	2600	2191	409	1107	1141	298	50	4	397	149	374	1668	12	458	797	282	259	184	214	242	164
<b>PARLA EL CATALÀ</b>																					
Base: Esmenta anunci Parla el català)	20	19	1	18	1	1	0	0	0	1	1	18	0	2	3	2	1	1	4	6	1
Administració central / Govern d'Espanya (Ministeris, etc.)	1	1	0	1	0	0	0	0	0	0	0	1	0	0	1	0	0	0	0	0	0
Generalitat de Catalunya	15	14	1	14	1	0	0	0	0	1	1	13	0	1	2	2	0	1	3	5	1
Altres departaments de la Generalitat de Catalunya	1	1	0	1	0	0	0	0	0	0	0	1	0	0	0	0	0	0	1	0	0
No sap	3	3	0	2	0	1	0	0	0	0	0	3	0	1	0	0	1	0	1	0	0
<b>ALCOHOL</b>																					
Base: Esmenta anunci sobre Alcohol	14	11	3	3	7	3	1	0	2	1	2	9	0	4	4	1	3	1	0	1	0
Administració central / Govern d'Espanya (Ministeris, etc.)	8	7	1	2	4	1	1	0	0	1	2	5	0	2	2	0	3	0	0	1	0
Generalitat de Catalunya	3	2	1	0	1	2	0	0	1	0	0	2	0	1	1	1	0	0	0	0	0
Ajuntament de Barcelona	1	1	0	0	1	0	0	0	0	0	0	1	0	1	0	0	0	0	0	0	0
DGT	1	1	0	1	0	0	0	0	0	0	0	1	0	0	0	0	0	1	0	0	0
No sap	1	0	1	0	1	0	0	0	1	0	0	0	0	0	1	0	0	0	0	0	0
<b>RISCOS/ACCIDENTS LABORALS</b>																					
Base: Esmenta anunci Riscos/Accidents laborals	13	13	0	8	1	4	0	0	0	0	3	10	0	1	5	1	0	0	2	4	0
Administració central / Govern d'Espanya (Ministeris, etc.)	3	3	0	2	0	1	0	0	0	0	2	1	0	0	1	0	0	0	1	1	0
Generalitat de Catalunya	6	6	0	4	0	2	0	0	0	0	0	6	0	1	2	0	0	0	0	3	0
Departament de Treball de la Generalitat	4	4	0	2	1	1	0	0	0	0	1	3	0	0	2	1	0	0	1	0	0
<b>IGUALTAT D'OPORTUNITATS ENTRE HOMES I DONES A LA FEINA</b>																					
Base: Esmenta anunci Igualtat d'oportunitats entre homes i dones a la feina	9	8	1	7	2	0	0	0	0	1	0	8	0	2	1	0	1	0	1	3	1
Administració central / Govern d'Espanya (Ministeris, etc.)	3	2	1	1	2	0	0	0	0	1	0	2	0	1	0	0	0	0	0	2	0
Generalitat de Catalunya	5	5	0	5	0	0	0	0	0	0	0	5	0	1	1	0	1	0	1	0	1
No sap	1	1	0	1	0	0	0	0	0	0	0	1	0	0	0	0	0	0	0	1	0



	NACIONALITAT		LLENGUA HABITUAL				TEMPS DE RESIDÈNCIA A CATALUNYA				ZONA DE RESIDÈNCIA										
	ESPA- NYO- LA	ES- TRAN- GERA	CATA- LÀ	CAS- TELLÀ	AMB- DUES	AL- TRES	NC	FINS DE 10 A 10 ANYS	MÉS DE 20 ANYS	NAS- CUT A	NC	REG. BCN. CIUT.	COM. ME- TROP.	COM. GIRO- NINES	CAMP TA- RRAG.	TER- RRRES EBBRE	ÀMB. PO- NENT	COM. CEN- TRALS	ALT PIR./ ARAN		
TOTAL	2600	2191	409	1107	1141	298	50	4	397	149	374	1668	12	458	797	282	259	184	214	242	164
P11. ARA LI LLEGIRÉ UNA SÈRIE DE TEMES D'INTERÈS PÚBLIC. DIGUI'M SI US PLAU SI VOSTÈ RECORDA PUBLICITAT REALITZADA EN ELS ÚLTIMS MESOS SOBRE CADASCUN D'AQUESTS TEMES PER PART DE LES ADMINISTRACIONS PÚBLIQUES, JA SIGUI A LA TELEVISIÓ, A LA RÀDIO, A LA PREMSA O A ALTRES MITJANS?																					
P11-A. ACCIDENTS LABORALS																					
Base: Total	2600	2191	409	1107	1141	298	50	4	397	149	374	1668	12	458	797	282	259	184	214	242	164
Sí	1898	1691	207	911	740	223	22	2	210	95	292	1295	6	333	561	204	189	141	158	186	126
No	689	490	199	192	393	74	28	2	184	53	81	365	6	122	233	76	69	41	55	55	38
No sap	13	10	3	4	8	1	0	0	3	1	1	8	0	3	3	2	1	2	1	1	0
P11-B. IGUALTAT D'OPORTUNITATS ENTRE HOMES I DONES A LA FEINA																					
Base: Total	2600	2191	409	1107	1141	298	50	4	397	149	374	1668	12	458	797	282	259	184	214	242	164
Sí	1668	1479	189	795	668	190	11	4	184	82	269	1125	8	270	483	178	180	128	142	170	117
No	920	703	217	306	468	108	38	0	210	66	105	535	4	185	312	104	79	55	70	70	45
No sap	12	9	3	6	5	0	1	0	3	1	0	8	0	3	2	0	0	1	2	2	2
P11-C. SERVEIS D'ATENCIÓ AL CIUTADÀ																					
Base: Total	2600	2191	409	1107	1141	298	50	4	397	149	374	1668	12	458	797	282	259	184	214	242	164
Sí	1108	967	141	552	417	121	17	1	131	51	186	738	2	162	327	130	111	94	90	114	80
No	1464	1203	261	537	715	176	33	3	259	98	184	913	10	293	462	151	144	89	119	125	81
No sap	28	21	7	18	9	1	0	0	7	0	4	17	0	3	8	1	4	1	5	3	3
P11-D. INCENDIS																					
Base: Total	2600	2191	409	1107	1141	298	50	4	397	149	374	1668	12	458	797	282	259	184	214	242	164
Sí	1973	1715	258	878	825	231	35	4	246	115	299	1306	7	307	632	211	201	138	159	197	128
No	619	468	151	226	312	66	15	0	150	34	74	356	5	148	164	70	58	45	53	45	36
No sap	8	8	0	3	4	1	0	0	1	0	1	6	0	3	1	1	0	1	2	0	0
P11-E. MEDI AMBIENT																					
Base: Total	2600	2191	409	1107	1141	298	50	4	397	149	374	1668	12	458	797	282	259	184	214	242	164
Sí	1975	1685	290	828	877	228	39	3	284	123	309	1253	6	330	614	218	208	140	161	182	122
No	611	493	118	271	261	67	11	1	113	25	63	404	6	126	179	62	50	42	52	60	40
No sap	14	13	1	8	3	3	0	0	0	1	2	11	0	2	4	2	1	2	1	0	2

## ENQUESTA CAMPANYA DE PREVENCIÓ DE RISCOS LABORALS

208- GESOP

	TOTAL	NACIONALITAT		LLENGUA HABITUAL					TEMPS DE RESIDÈNCIA A CATALUNYA					ZONA DE RESIDÈNCIA							
		ESPA- NYO- LA	ES- TRAN- GERA	CATA- LÀ	CAS- TELLÀ	AMB- DUES	AL- TRES	NC	FINS A 10 ANYS	DE 10 A 20 ANYS	MÉS DE 20 ANYS	NAS- CUT A	NC	BCN. CIUT.	REG. TROP.	COM. GIRO- NINES	CAMP TA- RRAG.	TER- RRES EBRE	ÀMB. PO- NENT	COM. CEN- TRALS	ALT PIR./ ARAN
TOTAL	2600	2191	409	1107	1141	298	50	4	397	149	374	1668	12	458	797	282	259	184	214	242	164
P11-F. DROGA																					
Base: Total	2600	2191	409	1107	1141	298	50	4	397	149	374	1668	12	458	797	282	259	184	214	242	164
Sí	2302	1966	336	982	1009	268	39	4	338	123	337	1493	11	402	702	249	230	165	193	216	145
No	296	223	73	125	131	29	11	0	59	26	36	174	1	56	94	32	29	19	21	26	19
No sap	2	2	0	0	1	1	0	0	0	0	1	1	0	0	1	1	0	0	0	0	0
P11-G. ALCOHOL																					
Base: Total	2600	2191	409	1107	1141	298	50	4	397	149	374	1668	12	458	797	282	259	184	214	242	164
Sí	1988	1698	290	825	900	228	32	3	289	110	309	1272	8	331	603	219	203	145	172	191	124
No	601	485	116	277	238	68	17	1	105	38	64	390	4	126	191	63	55	38	42	49	37
No sap	11	8	3	5	3	2	1	0	3	1	1	6	0	1	3	0	1	1	0	2	3
P11-H. VIOLÈNCIA DOMÈSTICA																					
Base: Total	2600	2191	409	1107	1141	298	50	4	397	149	374	1668	12	458	797	282	259	184	214	242	164
Sí	2194	1890	304	933	974	251	33	3	306	121	336	1422	9	370	682	231	220	159	183	210	139
No	399	295	104	170	165	46	17	1	91	28	36	241	3	88	113	51	37	24	30	31	25
No sap	7	6	1	4	2	1	0	0	0	0	2	5	0	0	2	0	2	1	1	1	0
P11-I. SEGURETAT VIAL O TRÀNSIT																					
Base: Total	2600	2191	409	1107	1141	298	50	4	397	149	374	1668	12	458	797	282	259	184	214	242	164
Sí	2420	2064	356	1033	1061	281	41	4	348	137	353	1572	10	426	745	263	246	168	199	224	149
No	176	123	53	71	79	17	9	0	49	12	20	93	2	32	52	18	12	15	15	18	14
No sap	4	4	0	3	1	0	0	0	0	0	1	3	0	0	0	1	1	1	0	0	1
P11-J. INTEGRACIÓ DE LA IMMIGRACIÓ																					
Base: Total	2600	2191	409	1107	1141	298	50	4	397	149	374	1668	12	458	797	282	259	184	214	242	164
Sí	1547	1299	248	619	725	179	23	1	244	88	266	943	6	245	505	168	148	121	126	141	93
No	1034	873	161	476	412	116	27	3	153	60	105	710	6	209	286	113	110	63	86	97	70
No sap	19	19	0	12	4	3	0	0	0	1	3	15	0	4	6	1	1	0	2	4	1

	TOTAL	NACIONALITAT		LLENGUA HABITUAL				TEMPS DE RESIDÈNCIA A CATALUNYA					ZONA DE RESIDÈNCIA								
		ESPA- NYO- LA	ES- TRAN- GERA	CATA- LÀ	CAS- TELLÀ	AMB- DUES	AL- TRES	NC	FINS A 10 ANYS	DE 10 A 20 ANYS	MÉS DE 20 ANYS	NAS- CUT A CAT.	NC	BCN. CIUT.	REG. ME- TROP.	COM. GIRO- NINES	CAMP TA- RRAG.	TER- RRES EBRE	ÀMB. PO- NENT	COM. CEN- TRALS	ALT PIR./ ARAN
TOTAL	2600	2191	409	1107	1141	298	50	4	397	149	374	1668	12	458	797	282	259	184	214	242	164
P11-K. OBESITAT INFANTIL																					
Base: Total	2600	2191	409	1107	1141	298	50	4	397	149	374	1668	12	458	797	282	259	184	214	242	164
Sí	1252	1077	175	476	616	141	18	1	180	67	255	748	2	192	413	136	124	94	101	119	73
No	1334	1105	229	627	519	154	31	3	213	81	117	913	10	262	381	145	135	86	112	122	91
No sap	14	9	5	4	6	3	1	0	4	1	2	7	0	4	3	1	0	4	1	1	0
P11-L. SEGURETAT INFANTIL (PREVENCIÓ DELS ACCIDENTS DOMÈSTICS DELS NENS)																					
Base: Total	2600	2191	409	1107	1141	298	50	4	397	149	374	1668	12	458	797	282	259	184	214	242	164
Sí	1346	1144	202	525	634	169	15	3	200	75	241	824	6	214	430	140	143	93	106	133	87
No	1244	1038	206	577	502	129	35	1	196	74	131	837	6	243	362	141	116	90	108	107	77
No sap	10	9	1	5	5	0	0	0	1	0	2	7	0	1	5	1	0	1	0	2	0
P11-M. ÚS RESPONSABLE DELS ANTIBIÒTICS																					
Base: Total	2600	2191	409	1107	1141	298	50	4	397	149	374	1668	12	458	797	282	259	184	214	242	164
Sí	1877	1634	243	766	854	230	24	3	243	108	299	1221	6	329	618	188	187	127	150	169	109
No	716	551	165	340	281	68	26	1	152	41	73	444	6	129	177	92	70	57	64	72	55
No sap	7	6	1	1	6	0	0	0	2	0	2	3	0	0	2	2	2	0	0	1	0

	NACIONALITAT		LLENGUA HABITUAL				TEMPS DE RESIDÈNCIA A CATALUNYA				ZONA DE RESIDÈNCIA										
	ESPA- NYO- LA	ES- TRAN- GERA	CATA- LÀ	CAS- TELLÀ	AMB- DUES	AL- TRES	NC	FINS DE 10 A 10 ANYS	MÉS DE 20 ANYS	NAS- CUT A CAT.	NC	REG. BCN. CIUT.	COM. ME- TROP.	CAMP. GIRO- NINES	TA- RRAG.	TER- RRES. EBRE	ÀMB. PO- NENT	COM. CEN- TRALS	ALT. PIR./ ARAN		
TOTAL	2600	2191	409	1107	1141	298	50	4	397	149	374	1668	12	458	797	282	259	184	214	242	164
P12. EN EL CAS CONCRET DE LES CAMPANYES INSTITUCIONALS SOBRE ACCIDENTS LABORALS, A TRAVÉS DE QUINS D'AQUESTS MITJANS VOSTÈ LES HA VIST O SENTIT?																					
Base: Recorda publicitat d'accidents laborals	1898	1691	207	911	740	223	22	2	210	95	292	1295	6	333	561	204	189	141	158	186	126
Televisió	1740	1572	168	857	662	202	17	2	172	85	276	1201	6	299	510	190	175	129	145	176	116
Ràdio	288	264	24	140	106	42	0	0	25	13	50	199	1	29	93	37	38	22	23	32	14
Diaris i/o revistes	443	386	57	209	166	60	7	1	59	25	72	284	3	88	137	41	42	29	39	43	24
Publicitat al metro o als autobusos	94	81	13	34	45	14	1	0	13	6	16	59	0	25	37	7	10	4	3	5	3
Cartells i tanques publicitàries	156	137	19	74	55	24	3	0	16	13	29	98	0	36	50	17	14	5	11	13	10
Internet	59	44	15	16	33	9	1	0	15	5	3	35	1	7	20	4	10	6	3	5	4
Bolígrafs, vanos, bosses, fundes per targetes de metro i bus i altres elements publicitaris	19	16	3	8	9	1	1	0	2	2	4	11	0	4	8	2	4	0	0	0	1
Tríptics, díptics i altres publicacions editades	44	41	3	24	14	5	1	0	4	4	7	29	0	4	17	5	6	0	2	3	7
No sap	26	20	6	7	18	1	0	0	6	1	5	14	0	8	7	4	2	2	2	1	0

	NACIONALITAT			LLENGUA HABITUAL					TEMPS DE RESIDÈNCIA A CATALUNYA					ZONA DE RESIDÈNCIA							
	ESPA- NYO-	ES- TRAN-	ES- GERA	CATA- LÀ	CAS- TELLÀ	AMB- DUES	AL- TRES	NC	FINS A 10 ANYS	DE 10 A 20 ANYS	MÉS DE 20 ANYS	NAS- CUT A CAT.	NC	REG. BCN. CIUT.	COM. ME- TROP.	COM. GIRO- NINES	CAMP TA- RRAG.	TER- RRES EBRE	ÀMB. PO- NENT	COM. CEN- TRALS	ALT PIR./ ARAN
TOTAL	2600	2191	409	1107	1141	298	50	4	397	149	374	1668	12	458	797	282	259	184	214	242	164
P12-A.1. ARA ENS REFERIREM A LA PUBLICITAT REALITZADA EN ELS ÚLTIMS MESOS PER LES ADMINISTRACIONS PÚBLIQUES SOBRE ACCIDENTS LABORALS A LA TELEVISIÓ. RECORDA QUÈ ES DEIA? QUÈ ES VEIA?																					
Base: Ha vist publicitat a televisió	1740	1572	168	857	662	202	17	2	172	85	276	1201	6	299	510	190	175	129	145	176	116
A la feina cap risc	49	48	1	35	12	2	0	0	1	1	1	46	0	12	10	7	8	0	4	5	3
Els accidents no avisen	49	47	2	37	6	6	0	0	2	3	3	41	0	8	9	7	7	3	4	6	5
D'aquí a uns segons/minuts, cauré/cediré...	54	54	0	43	6	5	0	0	0	0	5	49	0	7	9	12	3	5	4	10	4
Una biga, una biga a punt de caure	12	12	0	10	1	1	0	0	0	0	0	12	0	4	2	2	0	2	0	1	1
Una bastida, una bastida a punt de caure	51	48	3	36	13	2	0	0	4	0	5	42	0	7	14	6	9	3	3	7	2
Un cable/corda trencat, a punt de trencar-se	25	24	1	19	3	2	0	1	1	0	5	18	1	6	2	3	4	2	1	3	4
Una caldera a punt d'explotar	21	21	0	14	4	2	0	1	1	0	1	18	1	4	8	4	2	0	0	1	2
Una rasa a punt de cedir	44	44	0	34	5	4	0	1	0	0	5	38	1	3	12	9	8	3	3	5	1
Una canonada que rebenstarà	36	35	1	28	7	1	0	0	1	1	3	31	0	8	11	1	4	4	1	7	0
Situacions de risc, accidents a punt de passar	38	37	1	30	5	3	0	0	0	2	3	33	0	10	10	3	2	4	1	4	4
Un empresari, directiu	95	94	1	51	25	18	1	0	1	2	14	78	0	23	31	4	10	3	4	13	7
Diferents persones i activitats laborals	12	11	1	7	4	1	0	0	0	1	2	9	0	0	5	2	1	2	0	0	2
Accidents laborals	39	34	5	21	14	4	0	0	4	2	7	26	0	6	9	4	6	4	4	4	2
Un treballador que cau o a punt de caure	38	33	5	18	16	2	2	0	7	6	2	23	0	4	16	4	2	3	2	7	0
Un treballador s'enganxa la mà a una màquina	29	28	1	20	8	1	0	0	1	0	4	24	0	9	7	3	2	1	4	3	0
Morts, víctimes, etc. d'accidents laborals	20	19	1	11	8	1	0	0	2	1	7	10	0	1	5	3	1	8	1	0	1
Situacions d'incompliment de mesures de seguretat	39	33	6	10	25	4	0	0	7	4	9	19	0	2	20	2	2	5	3	4	1
Un accident i la cadena de responsabilitats	14	14	0	11	2	1	0	0	0	0	0	14	0	5	4	0	1	0	1	2	1
Treballadors, obrers	63	56	7	31	22	10	0	0	6	2	15	40	0	14	19	6	4	4	2	7	7
Obres, construcció, grues	89	81	8	36	40	12	1	0	10	8	19	52	0	20	27	10	8	5	7	5	7
S'han de prendre mesures per evitar els accidents	24	21	3	11	10	3	0	0	4	0	1	19	0	5	5	1	4	2	1	2	4
S'ha de prestar atenció als accidents	20	17	3	8	10	2	0	0	3	2	3	12	0	4	6	4	2	1	1	2	0
Es parla de prevenció, de seguretat a la feina	65	62	3	29	28	8	0	0	3	4	12	46	0	4	25	8	4	5	10	4	5
Mesures de seguretat	51	46	5	19	24	8	0	0	6	1	12	32	0	10	9	8	9	5	0	8	2
Normes de seguretat, compliment de la llei	7	7	0	4	3	0	0	0	0	0	3	4	0	0	1	1	2	1	0	2	0
Casc, posar-se el casc	117	109	8	50	50	17	0	0	10	8	22	77	0	19	30	12	11	7	15	17	6
La seguretat és responsabilitat de tothom	27	27	0	18	4	4	1	0	1	1	2	23	0	6	7	4	4	1	2	1	2

	NACIONALITAT			LLENGUA HABITUAL					TEMPS DE RESIDÈNCIA A CATALUNYA					ZONA DE RESIDÈNCIA							
	ESPA- NYO- LA	ES- TRAN- GERA	TOTAL	CATA- LÀ	CAS- TELLÀ	AMB- DUES	AL- TRES	NC	FINS DE A 10 ANYS	10 A 20 ANYS	MÉS DE 20 ANYS	NAS- CUT A CAT.	NC	REG. BCN. CIUT.	COM. ME- TROP.	GIRO- NINES	CAMP TA- RRAG.	TER- RRES EBRE	ÀMB. PO- NENT	COM. CEN- TRALS	ALT PIR./ ARAN
TOTAL	2191	409	2600	1107	1141	298	50	4	397	149	374	1668	12	458	797	282	259	184	214	242	164
P12-A.1. ARA ENS REFERIREM A LA PUBLICITAT REALITZADA EN ELS ÚLTIMS MESOS PER LES ADMINISTRACIONS PÚBLIQUES SOBRE ACCIDENTS LABORALS A LA TELEVISIÓ. RECORDA QUÈ ES DEIA? QUÈ ES VEIA?																					
Base: Ha vist publicitat a televisió	1740	1572	168	857	662	202	17	2	172	85	276	1201	6	299	510	190	175	129	145	176	116
Dirigit a l'empresari, és el responsable	32	32	0	21	9	2	0	0	1	0	5	26	0	6	13	1	3	1	4	3	1
La responsabilitat és d'empresaris i treballadors	29	29	0	17	6	6	0	0	0	0	4	25	0	5	11	4	1	3	3	1	1
Responsabilitats en els accidents	15	15	0	10	4	0	1	0	0	1	3	11	0	2	2	2	2	2	3	2	0
Hi ha molts accidents, xifres, dades	17	13	4	6	7	3	1	0	3	1	3	10	0	3	5	1	3	2	0	2	1
Els accidents es poden evitar	8	8	0	7	1	0	0	0	0	0	2	6	0	3	3	0	0	0	0	0	2
A la feina no te la juguis	9	8	1	3	6	0	0	0	1	0	3	5	0	1	5	2	0	0	0	1	0
Buenos días; 365 días	55	50	5	20	24	10	1	0	4	2	9	40	0	16	20	3	3	4	2	2	5
Altres	46	41	5	19	20	5	2	0	6	3	10	27	0	7	13	4	7	4	3	3	5
Res	5	5	0	2	1	2	0	0	0	0	0	5	0	1	0	2	1	0	1	0	0
No sap	689	594	95	280	310	89	9	1	96	40	114	434	5	109	211	67	69	50	70	64	49
No contesta	2	1	1	0	2	0	0	0	1	0	1	0	0	1	0	1	0	0	0	0	0

	NACIONALITAT		LLENGUA HABITUAL				TEMPS DE RESIDÈNCIA A CATALUNYA					ZONA DE RESIDÈNCIA									
	ESPA- NYO- LA	ES- TRAN- GERA	CATA- LÀ	CAS- TELLÀ	AMB- DUES	AL- TRES	NC	FINS A 10 ANYS	DE 10 A 20 ANYS	MÉS DE 20 ANYS	NAS- CUT A CAT.	NC	REG. BCN. CIUT.	COM. ME- TROP.	GIRO- NINES	CAMP TA- RRAG.	TER- RRES EBRE	ÀMB. PO- NENT	COM. CEN- TRALS	ALT PIR./ ARAN	
TOTAL	2600	2191	409	1107	1141	298	50	4	397	149	374	1668	12	458	797	282	259	184	214	242	164
P12-A.2. A MÉS D'AQUEST ANUNCI, EN RECORDA ALGUN ALTRE? QUÈ ES VEIA? QUÈ ES DEIA?																					
Base: No es refereix a la campanya	351	315	36	160	141	44	6	0	30	19	65	237	0	69	106	37	30	27	27	39	16
A la feina cap risc	1	1	0	1	0	0	0	0	0	0	0	1	0	0	1	0	0	0	0	0	0
Els accidents no avisen	2	2	0	2	0	0	0	0	0	0	0	2	0	0	1	0	0	0	0	0	1
D'aquí a uns segons/minuts, cauré/cediré...	3	3	0	2	1	0	0	0	0	0	1	2	0	1	1	0	0	0	1	0	0
Una biga, una biga a punt de caure	1	1	0	1	0	0	0	0	0	0	0	1	0	1	0	0	0	0	0	0	0
Una bastida, una bastida a punt de caure	4	4	0	2	1	1	0	0	0	0	1	3	0	1	3	0	0	0	0	0	0
Una rasa a punt de cedir	3	3	0	3	0	0	0	0	0	0	0	3	0	0	0	2	0	0	0	0	1
Situacions de risc, accidents a punt de passar	1	1	0	0	0	1	0	0	0	0	0	1	0	0	0	0	0	1	0	0	0
Un empresari, directiu	1	1	0	0	1	0	0	0	0	0	1	0	0	0	1	0	0	0	0	0	0
Un treballador que cau o a punt de caure	2	2	0	1	1	0	0	0	0	0	0	2	0	1	0	1	0	0	0	0	0
Obres, construcció, grues	1	1	0	1	0	0	0	0	0	0	0	1	0	1	0	0	0	0	0	0	0
Es parla de prevenció, de seguretat a la feina	1	1	0	1	0	0	0	0	0	0	0	1	0	0	0	0	0	0	0	1	0
Mesures de seguretat	2	2	0	2	0	0	0	0	0	0	0	2	0	0	1	0	0	0	0	1	0
Casc, posar-se el casc	1	1	0	1	0	0	0	0	0	0	0	1	0	1	0	0	0	0	0	0	0
Dirigit a l'empresari, és el responsable	1	1	0	1	0	0	0	0	0	0	0	1	0	1	0	0	0	0	0	0	0
Responsabilitats en els accidents	1	1	0	1	0	0	0	0	0	0	1	0	0	1	0	0	0	0	0	0	0
Buenos días; 365 días	2	2	0	1	0	1	0	0	0	0	0	2	0	1	0	1	0	0	0	0	0
Altres	6	6	0	2	3	1	0	0	0	0	3	3	0	0	3	2	1	0	0	0	0
Cap més	322	286	36	141	135	40	6	0	30	19	59	214	0	61	97	32	29	26	26	37	14

	NACIONALITAT		LLENGUA HABITUAL				TEMPS DE RESIDÈNCIA A CATALUNYA				ZONA DE RESIDÈNCIA										
	ESPA- NYO- LA	ES- TRAN- GERA	CATA- LÀ	CAS- TELLÀ	AMB- DUES	AL- TRES	NC	FINS A 10 ANYS	DE 10 A 20 ANYS	MÉS DE 20 ANYS	NAS- CUT A CAT.	NC	REG. BCN. CIUT.	COM. ME- TROP.	COM. GIRO- NINES	CAMP TA- RRAG.	TER- RRES EBRE	ÀMB. PO- NENT	COM. CEN- TRALS	ALT PIR./ ARAN	
TOTAL	2600	2191	409	1107	1141	298	50	4	397	149	374	1668	12	458	797	282	259	184	214	242	164
P12-B.1. ARA ENS REFERIREM A LA PUBLICITAT REALITZADA EN ELS ÚLTIMS MESOS PER LES ADMINISTRACIONS PÚBLIQUES SOBRE ACCIDENTS LABORALS A LA RÀDIO. RECORDA QUÈ ES DEIA?																					
Base: Ha escoltat publicitat a ràdio	288	264	24	140	106	42	0	0	25	13	50	199	1	29	93	37	38	22	23	32	14
A la feina cap risc	7	7	0	4	2	1	0	0	0	0	0	7	0	2	0	0	2	1	1	1	0
Els accidents no avisen	9	9	0	9	0	0	0	0	0	0	1	8	0	0	1	2	2	0	0	3	1
D'aquí a uns segons/minuts, cauré/cediré...	8	7	1	5	1	2	0	0	0	1	0	7	0	1	1	0	2	0	0	2	2
Una biga, una biga a punt de caure	1	1	0	1	0	0	0	0	0	0	0	1	0	1	0	0	0	0	0	0	0
Una bastida, una bastida a punt de caure	3	3	0	3	0	0	0	0	0	0	0	3	0	0	1	1	0	0	0	1	0
Una caldera a punt d'explotar	5	4	1	4	1	0	0	0	1	0	0	4	0	0	1	3	0	0	0	0	1
Una rasa a punt de cedir	4	4	0	3	0	1	0	0	0	0	0	4	0	1	1	1	0	0	0	0	0
Una canonada que rebotarà	1	1	0	1	0	0	0	0	0	0	0	1	0	1	0	0	0	0	0	0	0
Situacions de risc, accidents a punt de passar	1	1	0	1	0	0	0	0	0	0	1	0	0	0	0	1	0	0	0	0	0
Un empresari, directiu	2	2	0	0	0	2	0	0	0	1	0	1	0	0	1	0	0	0	0	1	0
Accidents laborals	1	1	0	1	0	0	0	0	0	0	1	0	0	0	0	1	0	0	0	0	0
Situacions d'incompliment de mesures de seguretat	1	1	0	0	0	1	0	0	0	1	0	0	0	0	1	0	0	0	0	0	0
Obres, construcció, grues	1	0	1	0	0	1	0	0	1	0	0	0	0	0	0	0	0	0	0	0	1
S'han de prendre mesures per evitar els accidents	1	1	0	0	1	0	0	0	0	0	0	1	0	0	1	0	0	0	0	0	0
S'ha de prestar atenció als accidents	2	2	0	2	0	0	0	0	0	0	1	1	0	1	0	0	0	0	0	0	1
Es parla de prevenció, de seguretat a la feina	7	6	1	3	2	2	0	0	1	0	0	6	0	1	1	1	2	1	0	0	1
Mesures de seguretat	1	1	0	1	0	0	0	0	0	0	0	1	0	0	0	1	0	0	0	0	0
Normes de seguretat, compliment de la llei	3	3	0	0	2	1	0	0	0	0	0	3	0	0	1	1	0	0	0	1	0
Casc, posar-se el casc	4	4	0	1	3	0	0	0	0	0	0	4	0	0	1	0	1	1	0	0	1
La seguretat és responsabilitat de tothom	4	4	0	0	1	3	0	0	0	1	0	3	0	1	0	0	0	0	0	2	1
Dirigit a l'empresari, és el responsable	4	4	0	3	0	1	0	0	0	1	1	2	0	1	1	1	0	0	0	1	0
La responsabilitat és d'empresaris i treballadors	6	5	1	1	4	1	0	0	1	0	1	4	0	0	4	1	0	0	0	1	0
Responsabilitats en els accidents	2	2	0	1	0	1	0	0	0	0	0	2	0	0	2	0	0	0	0	0	0
Hi ha molts accidents, xifres, dades	2	2	0	1	1	0	0	0	0	0	0	2	0	1	0	0	1	0	0	0	0
A la feina no te la juguis	1	1	0	1	0	0	0	0	0	0	0	1	0	0	1	0	0	0	0	0	0
Buenos días; 365 días	3	3	0	1	1	1	0	0	0	0	1	2	0	2	0	0	0	0	1	0	0
Altres	10	10	0	5	3	2	0	0	0	0	3	7	0	0	6	1	0	3	0	0	0
No sap	206	186	20	96	86	24	0	0	22	9	42	132	1	17	71	25	28	16	21	21	7
No contesta	1	1	0	0	1	0	0	0	0	0	1	0	0	0	0	1	0	0	0	0	0



	NACIONALITAT		LLENGUA HABITUAL				TEMPS DE RESIDÈNCIA A CATALUNYA					ZONA DE RESIDÈNCIA									
	ESPA- NYO- LA	ES- TRAN- GERA	CATA- LÀ	CAS- TELLÀ	AMB- DUES	AL- TRES	NC	FINS DE A 10 ANYS	10 A 20 ANYS	MÉS DE 20 ANYS	NAS- CUT A CAT.	NC	REG. BCN. CIUT.	COM. ME- TROP.	GIRO- NINES	CAMP TA- RRAG.	TER- RRES EBRE	ÀMB. PO- NENT	COM. CEN- TRALS	ALT PIR./ ARAN	
TOTAL	2600	2191	409	1107	1141	298	50	4	397	149	374	1668	12	458	797	282	259	184	214	242	164
P12-B.2. A MÉS D'AQUEST ANUNCI, EN RECORDA ALGUN ALTRE? QUÈ ES DEIA?																					
Base: No es refereix a la campanya	19	19	0	6	8	5	0	0	0	1	3	15	0	3	6	1	2	2	1	3	1
Altres	1	1	0	1	0	0	0	0	0	0	0	1	0	0	0	0	0	1	0	0	0
Cap més	18	18	0	5	8	5	0	0	0	1	3	14	0	3	6	1	2	1	1	3	1

	NACIONALITAT		LLENGUA HABITUAL				TEMPS DE RESIDÈNCIA A CATALUNYA				ZONA DE RESIDÈNCIA										
	ESPA- NYO- LA	ES- TRAN- GERA	CATA- LÀ	CAS- TELLÀ	AMB- DUES	AL- TRES	NC	FINS A 10 ANYS	DE 10 A 20 ANYS	MÉS DE 20 ANYS	NAS- CUT A CAT.	NC	REG. BCN. CIUT.	COM. ME- TROP.	COM. GIRO- NINES	CAMP TA- RRRES	TER- RRES	ÀMB. PO- NENT	COM. CEN- TRALS	ALT PIR./ ARAN	
TOTAL	2600	2191	409	1107	1141	298	50	4	397	149	374	1668	12	458	797	282	259	184	214	242	164
P12-C.1. ARA ENS REFERIREM A LA PUBLICITAT REALITZADA EN ELS ÚLTIMS MESOS PER LES ADMINISTRACIONS PÚBLIQUES SOBRE ACCIDENTS LABORALS ALS DIARIS I/O REVISTES. RECORDA QUÈ ES VEIA?																					
Base: Ha vist publicitat a diaris i/o revistes	443	386	57	209	166	60	7	1	59	25	72	284	3	88	137	41	42	29	39	43	24
A la feina cap risc	15	15	0	8	6	1	0	0	0	0	2	13	0	5	4	1	2	0	3	0	0
Els accidents no avisen	6	5	1	4	1	1	0	0	1	0	0	5	0	3	1	0	0	0	1	0	1
D'aquí a uns segons/minuts, cauré/cediré...	1	1	0	1	0	0	0	0	0	0	0	1	0	0	0	0	0	0	1	0	0
Una biga, una biga a punt de caure	1	1	0	0	1	0	0	0	0	0	0	1	0	1	0	0	0	0	0	0	0
Una bastida, una bastida a punt de caure	4	4	0	2	2	0	0	0	0	0	1	3	0	1	2	0	0	0	0	1	0
Un cable/corda trencat, a punt de trencar-se	5	5	0	3	1	1	0	0	0	0	1	4	0	1	1	1	0	0	0	0	2
Una rasa a punt de cedir	1	1	0	1	0	0	0	0	0	0	0	1	0	0	0	0	0	0	0	1	0
Situacions de risc, accidents a punt de passar	4	4	0	3	0	1	0	0	0	1	1	2	0	0	1	0	1	0	2	0	0
Accidents laborals	9	7	2	5	4	0	0	0	1	1	3	4	0	0	5	1	0	0	0	3	0
Un treballador que cau o a punt de caure	2	1	1	0	2	0	0	0	1	1	0	0	0	1	1	0	0	0	0	0	0
Un treballador s'enganxa la mà a una màquina	1	1	0	1	0	0	0	0	0	0	0	1	0	0	1	0	0	0	0	0	0
Morts, dipòsit de cadàvers	3	2	1	2	0	1	0	0	1	0	0	2	0	1	1	0	0	0	0	1	0
Situacions d'incompliment de mesures de seguretat	4	4	0	1	3	0	0	0	0	0	2	2	0	1	0	1	2	0	0	0	0
Treballadors, obrers	2	2	0	1	0	1	0	0	0	0	0	2	0	0	0	1	1	0	0	0	0
Obres, construcció, grues	10	10	0	3	5	2	0	0	1	2	2	5	0	4	2	1	0	0	1	1	1
S'han de prendre mesures per evitar els accidents	5	5	0	5	0	0	0	0	0	0	2	3	0	0	2	0	0	2	1	0	0
S'ha de prestar atenció als accidents	3	2	1	1	2	0	0	0	1	0	1	1	0	1	1	0	0	1	0	0	0
Es parla de prevenció, de seguretat a la feina	14	13	1	6	6	2	0	0	2	0	2	10	0	2	4	0	3	2	1	1	1
Mesures de seguretat	11	11	0	2	4	5	0	0	0	2	1	8	0	2	3	1	1	0	1	2	1
Normes de seguretat, compliment de la llei	1	1	0	1	0	0	0	0	0	0	1	0	0	0	0	1	0	0	0	0	0
Casc, posar-se el casc	27	26	1	12	12	3	0	0	2	1	6	18	0	8	7	1	3	3	3	2	0
La seguretat és responsabilitat de tothom	1	1	0	0	1	0	0	0	0	0	0	1	0	1	0	0	0	0	0	0	0
Dirigit a l'empresari, és el responsable	2	1	1	1	0	1	0	0	1	0	0	1	0	0	1	0	0	0	0	1	0
La responsabilitat és d'empresaris i treballadors	5	4	1	3	1	0	1	0	0	1	0	4	0	1	1	0	0	0	1	1	1
Responsabilitats en els accidents	2	0	2	0	2	0	0	0	2	0	0	0	0	1	0	1	0	0	0	0	0
Hi ha molts accidents, xifres, dades	6	5	1	4	1	0	1	0	1	0	0	5	0	0	1	0	1	3	0	1	0
Els accidents es poden evitar	1	1	0	0	0	1	0	0	0	0	0	1	0	0	1	0	0	0	0	0	0
A la feina no te la juguis	4	3	1	1	2	1	0	0	0	1	2	1	0	0	2	0	1	0	0	1	0
Buenos días; 365 días	2	2	0	0	1	1	0	0	0	0	0	2	0	2	0	0	0	0	0	0	0

	NACIONALITAT		LLENGUA HABITUAL				TEMPS DE RESIDÈNCIA A CATALUNYA					ZONA DE RESIDÈNCIA									
	ESPA- NYO- LA	ES- TRAN- GERA	CATA- LÀ	CAS- TELLÀ	AMB- DUES	AL- TRES	NC	FINS DE A 10 ANYS	10 A 20 ANYS	MÉS DE 20 ANYS	NAS- CUT A CAT.	NC	REG. BCN. CIUT.	COM. ME- TROP.	GIRO- NINES	CAMP TA- RRAG.	TER- RRES EBRE	ÀMB. PO- NENT	COM. CEN- TRALS	ALT PIR./ ARAN	
TOTAL	2600	2191	409	1107	1141	298	50	4	397	149	374	1668	12	458	797	282	259	184	214	242	164
P12-C.1. ARA ENS REFERIREM A LA PUBLICITAT REALITZADA EN ELS ÚLTIMS MESOS PER LES ADMINISTRACIONS PÚBLIQUES SOBRE ACCIDENTS LABORALS ALS DIARIS I/O REVISTES. RECORDA QUÈ ES VEIA?																					
Base: Ha vist publicitat a diaris i/o revistes	443	386	57	209	166	60	7	1	59	25	72	284	3	88	137	41	42	29	39	43	24
Altres	11	8	3	3	5	3	0	0	3	1	2	5	0	4	3	2	0	1	0	0	1
No sap	290	249	41	138	109	37	5	1	44	15	44	184	3	52	95	29	26	19	26	27	16
No contesta	2	2	0	1	1	0	0	0	0	0	1	1	0	0	0	1	0	0	0	1	0

	NACIONALITAT		LLENGUA HABITUAL				TEMPS DE RESIDÈNCIA A CATALUNYA					ZONA DE RESIDÈNCIA									
	ESPA- NYO- LA	ES- TRAN- GERA	CATA- LÀ	CAS- TELLÀ	AMB- DUES	AL- TRES	NC	FINS A 10 ANYS	DE 10 A 20 ANYS	MÉS DE 20 ANYS	NAS- CUT A CAT.	NC	REG. BCN. CIUT.	COM. ME- TROP.	GIRO- NINES	CAMP TA- RRAG.	TER- RRES EBRE	ÀMB. PO- NENT	COM. CEN- TRALS	ALT PIR./ ARAN	
TOTAL	2600	2191	409	1107	1141	298	50	4	397	149	374	1668	12	458	797	282	259	184	214	242	164
P12-C.2. A MÉS D'AQUEST ANUNCI, EN RECORDA ALGUN ALTRE? QUÈ ES VEIA?																					
Base: No es refereix a la campanya	51	42	9	19	17	14	1	0	6	6	11	28	0	12	15	5	6	3	3	6	1
Situacions de risc, accidents a punt de passar	1	0	1	0	1	0	0	0	0	0	1	0	0	1	0	0	0	0	0	0	0
Obres, construcció, grues	1	1	0	0	1	0	0	0	0	0	0	1	0	0	1	0	0	0	0	0	0
Casc, posar-se el casc	1	1	0	1	0	0	0	0	0	0	0	1	0	0	1	0	0	0	0	0	0
Hi ha molts accidents, xifres, dades	1	1	0	1	0	0	0	0	0	0	0	1	0	0	0	1	0	0	0	0	0
Altres	1	1	0	0	0	1	0	0	0	0	0	1	0	1	0	0	0	0	0	0	0
Cap més	46	38	8	17	15	13	1	0	6	6	10	24	0	10	13	5	5	3	3	6	1

	NACIONALITAT		LLENGUA HABITUAL				TEMPS DE RESIDÈNCIA A CATALUNYA					ZONA DE RESIDÈNCIA									
	ESPA- NYO- LA	ES- TRAN- GERA	CATA- LÀ	CAS- TELLÀ	AMB- DUES	AL- TRES	NC	FINS A 10 ANYS	DE 10 A 20 ANYS	MÉS DE 20 ANYS	NAS- CUT A CAT.	NC	REG. BCN. CIUT.	COM. ME- TROP.	GIRO- NINES	CAMP TA- RRAG.	TER- RRES EBRE	ÀMB. PO- NENT	COM. CEN- TRALS	ALT PIR./ ARAN	
TOTAL	2600	2191	409	1107	1141	298	50	4	397	149	374	1668	12	458	797	282	259	184	214	242	164
P13-A. EN RELACIÓ A AQUESTS ANUNCIS SOBRE ACCIDENTS LABORALS, RECORDA ALGUNA FRASE O ESLÒGAN?																					
Base: Recorda publicitat d'accidents laborals	1898	1691	207	911	740	223	22	2	210	95	292	1295	6	333	561	204	189	141	158	186	126
A la feina cap risc	136	130	6	98	35	3	0	0	5	4	5	122	0	33	31	18	13	5	12	14	10
Els accidents no avisen	78	76	2	59	11	7	0	1	2	3	3	69	1	16	14	8	12	3	3	11	11
D'aquí a un segons, en uns minuts...	29	29	0	24	1	4	0	0	0	0	4	25	0	3	5	5	4	1	2	7	2
Posa't el casc	32	30	2	6	22	4	0	0	2	2	6	22	0	5	11	4	4	3	2	0	3
Buenos días	55	51	4	16	26	11	2	0	4	4	7	40	0	8	26	4	1	4	4	1	7
La seguretat és cosa de tots	28	27	1	14	9	4	1	0	1	3	4	20	0	3	15	3	1	1	2	1	2
A la feina no te la juguis	17	16	1	9	7	1	0	0	1	0	4	12	0	2	9	2	2	1	0	1	0
Altres	145	130	15	65	60	17	3	0	17	7	24	97	0	22	46	17	12	11	10	17	10
No sap	1371	1196	175	618	567	169	16	1	177	72	232	885	5	238	403	142	140	112	123	132	81
No contesta	7	6	1	2	2	3	0	0	1	0	3	3	0	3	1	1	0	0	0	2	0
P13. EN RELACIÓ A AQUESTS ANUNCIS SOBRE ACCIDENTS LABORALS, RECORDA ALGUNA FRASE O ESLÒGAN?																					
Base: Total mencions	1898	1691	207	911	740	223	22	2	210	95	292	1295	6	333	561	204	189	141	158	186	126
A la feina cap risc	140	134	6	101	36	3	0	0	5	5	5	125	0	34	32	18	14	6	12	14	10
Els accidents no avisen	84	82	2	64	12	7	0	1	2	3	3	75	1	17	16	8	13	3	3	12	12
D'aquí a un segons, en uns minuts...	29	29	0	24	1	4	0	0	0	0	4	25	0	3	5	5	4	1	2	7	2
Posa't el casc	34	32	2	7	23	4	0	0	2	2	7	23	0	5	12	4	4	3	3	0	3
Buenos días	57	53	4	16	28	11	2	0	4	4	8	41	0	9	27	4	1	4	4	1	7
La seguretat és cosa de tots	30	29	1	15	10	4	1	0	1	3	4	22	0	4	15	4	1	1	2	1	2
A la feina no te la juguis	18	16	2	9	8	1	0	0	2	0	4	12	0	3	9	2	2	1	0	1	0
Altres	151	136	15	68	62	18	3	0	17	7	25	102	0	23	48	17	12	13	10	18	10
No sap	1371	1196	175	618	567	169	16	1	177	72	232	885	5	238	403	142	140	112	123	132	81
No contesta	7	6	1	2	2	3	0	0	1	0	3	3	0	3	1	1	0	0	0	2	0

	TOTAL	NACIONALITAT		LLENGUA HABITUAL				NC	TEMPS DE RESIDÈNCIA A CATALUNYA					NC	ZONA DE RESIDÈNCIA						
		ESPA- NYO- LA	ES- TRAN- GERA	CATA- LÀ	CAS- TELLÀ	AMB- DUES	AL- TRES		FINS DE 10 A 10 ANYS	DE 10 A 20 ANYS	MÉS DE 20 ANYS	NAS- CUT A CAT.	REG. BCN. CIUT.		COM. ME- TROP.	COM. GIRO- NINES	CAMP TA- RRRES	TER- EBRE	ÀMB. PO- NENT	COM. CEN- TRALS	ALT PIR./ ARAN
TOTAL	2600	2191	409	1107	1141	298	50	4	397	149	374	1668	12	458	797	282	259	184	214	242	164
P14. RECORDA HAVER VIST, EN ELS ÚLTIMS MESOS, UN ANUNCI A LA TELEVISIÓ EN EL QUAL ES VEUEN DIFERENTS SITUACIONS DE RISC LABORAL (UNA CANONADA A PUNT DE REBENTAR, UNA RASA A PUNT D'ENSORRAR-SE, UNA BASTIDA A PUNT DE CAURE, ETC.) I ON UNA VEU EN OFF RECORDAVA QUE ELS ACCIDENTS NO AVISEN?																					
Base: Total	2600	2191	409	1107	1141	298	50	4	397	149	374	1668	12	458	797	282	259	184	214	242	164
Sí	1363	1245	118	745	442	161	11	4	121	58	193	983	8	234	369	168	150	93	101	155	93
No	1194	912	282	343	681	132	38	0	266	89	177	658	4	220	413	107	103	90	111	83	67
No sap	42	33	9	18	18	5	1	0	10	2	4	26	0	4	15	7	6	1	2	4	3
No contesta	1	1	0	1	0	0	0	0	0	0	0	1	0	0	0	0	0	0	0	0	1
P14-A. RECORDA SI HI APAREIXIA LA FIGURA D'UN EMPRESARI?																					
Base: Recorda anunci de televisió	1363	1245	118	745	442	161	11	4	121	58	193	983	8	234	369	168	150	93	101	155	93
Sí	715	682	33	447	181	82	5	0	37	24	84	570	0	124	191	93	78	40	49	91	49
No	496	424	72	204	219	64	6	3	69	31	88	301	7	82	147	59	56	36	41	47	28
No sap	152	139	13	94	42	15	0	1	15	3	21	112	1	28	31	16	16	17	11	17	16
P14-B. A QUINS CANALS DE TELEVISIÓ HA VIST AQUEST ANUNCI?																					
Base: Recorda anunci de televisió	1363	1245	118	745	442	161	11	4	121	58	193	983	8	234	369	168	150	93	101	155	93
TVE1	262	237	25	84	125	49	3	1	22	24	59	155	2	43	82	29	25	20	18	28	17
TVE2	30	27	3	13	14	3	0	0	2	4	7	17	0	5	9	1	4	2	2	6	1
TV3	712	691	21	535	106	64	5	2	22	17	71	599	3	127	163	98	75	43	57	97	52
Canal 33	29	26	3	16	11	2	0	0	3	1	3	22	0	4	8	7	3	0	0	2	5
Tele 5	220	189	31	62	126	30	1	1	34	15	42	127	2	28	80	23	24	18	11	22	14
Antena 3	166	143	23	49	94	22	1	0	29	13	28	96	0	31	51	20	22	14	7	14	7
Cuatro	25	21	4	11	10	4	0	0	3	2	6	14	0	4	11	6	2	1	0	1	0
La Sexta	13	9	4	3	8	2	0	0	4	0	4	4	1	2	3	2	3	0	2	1	0
TD8	3	3	0	2	1	0	0	0	1	0	0	2	0	0	0	1	1	1	0	0	0
BTV	1	1	0	1	0	0	0	0	0	0	0	1	0	1	0	0	0	0	0	0	0
Altres	12	11	1	5	7	0	0	0	2	0	2	8	0	3	1	3	1	2	1	0	1
Tots	18	18	0	5	6	6	1	0	0	2	4	12	0	2	8	1	3	1	2	0	1
No sap	264	232	32	125	104	34	1	0	31	12	43	176	2	49	75	23	29	21	20	23	24
No contesta	2	2	0	0	1	1	0	0	0	0	1	1	0	0	1	1	0	0	0	0	0
P14-C. PENSANT EN AQUEST ANUNCI, A VOSTÈ LI VA AGRADAR?																					
Base: Recorda anunci de televisió	1363	1245	118	745	442	161	11	4	121	58	193	983	8	234	369	168	150	93	101	155	93
Sí	1137	1045	92	633	370	123	7	4	98	41	160	832	6	183	312	139	131	75	88	130	79
No	157	138	19	78	54	22	3	0	18	12	24	103	0	34	40	20	16	12	7	18	10
No sap	66	59	7	32	17	16	1	0	5	5	7	47	2	16	17	9	3	5	6	6	4
No contesta	3	3	0	2	1	0	0	0	0	0	2	1	0	1	0	0	0	1	0	1	0

	NACIONALI- TAT		LLENGUA HABITUAL				TEMPS DE RESIDÈNCIA A CATALUNYA					ZONA DE RESIDÈNCIA									
	ESPA- NYO- LA	ES- TRAN- GERA	CATA- LÀ	CAS- TELLÀ	AMB- DUES	AL- TRES	NC	FINS DE A 10 ANYS	10 A 20 ANYS	MÉS DE 20 ANYS	NAS- CUT A CAT.	NC	REG. BCN. CIUT.	COM. ME- TROP.	GIRO- NINES	CAMP TA- RRAG.	TER- RRES EBRE	ÀMB. PO- NENT	COM. CEN- TRALS	ALT PIR./ ARAN	
TOTAL	2600	2191	409	1107	1141	298	50	4	397	149	374	1668	12	458	797	282	259	184	214	242	164
P14-D. CREU QUE CRIDAVA L'ATENCIÓ DE LA GENT QUAN EL VEIA A LA TELEVISIÓ?																					
Base: Recorda anunci de televisió	1363	1245	118	745	442	161	11	4	121	58	193	983	8	234	369	168	150	93	101	155	93
Sí	1104	1007	97	613	354	122	11	4	96	45	157	800	6	194	288	136	127	75	80	125	79
No	205	187	18	102	73	30	0	0	22	11	32	139	1	30	64	27	20	16	12	25	11
No sap	54	51	3	30	15	9	0	0	3	2	4	44	1	10	17	5	3	2	9	5	3
P14-E. AQUEST ANUNCI VA AUGMENTAR LA SEVA PREOCUPACIÓ PER LA PREVENCIÓ DELS ACCIDENTS LABORALS?																					
Base: Recorda anunci de televisió	1363	1245	118	745	442	161	11	4	121	58	193	983	8	234	369	168	150	93	101	155	93
Sí	654	580	74	315	258	69	9	3	77	35	121	415	6	82	188	83	79	55	51	74	42
No	681	639	42	412	177	89	2	1	42	22	69	546	2	142	174	83	67	38	48	79	50
No sap	26	24	2	17	6	3	0	0	2	1	2	21	0	9	6	2	4	0	2	2	1
No contesta	2	2	0	1	1	0	0	0	0	0	1	1	0	1	1	0	0	0	0	0	0
P14-F. CREU QUE ÉS ÚTIL PER SENSIBILITZAR SOBRE LA PREVENCIÓ DELS ACCIDENTS LABORALS?																					
Base: Recorda anunci de televisió	1363	1245	118	745	442	161	11	4	121	58	193	983	8	234	369	168	150	93	101	155	93
Sí	1156	1051	105	626	378	139	10	3	109	49	173	818	7	193	312	144	133	79	91	125	79
No	174	164	10	100	53	19	1	1	10	7	18	138	1	34	49	21	12	12	10	25	11
No sap	33	30	3	19	11	3	0	0	2	2	2	27	0	7	8	3	5	2	0	5	3

	NACIONALITAT		LLENGUA HABITUAL				TEMPS DE RESIDÈNCIA A CATALUNYA					ZONA DE RESIDÈNCIA									
	ESPA- NYO- LA	ES- TRAN- GERA	CATA- LÀ	CAS- TELLÀ	AMB- DUES	AL- TRES	NC	FINS DE 10 A 10 ANYS	MÉS DE 20 ANYS	NAS- CUT A	NC	REG. BCN. CIUT.	COM. ME- TROP.	CAMP. GIRO- NINES	TER- TA- RRAG.	ÀMB. RRES. EBRE	COM. PO- NENT	ALT. CEN- TRALS	PIR./ ARAN		
TOTAL	2600	2191	409	1107	1141	298	50	4	397	149	374	1668	12	458	797	282	259	184	214	242	164
P15. RECORDA HAVER SENTIT, EN ELS ÚLTIMS MESOS, UN ANUNCI A LA RÀDIO EN EL QUAL S'ENUMERAVEN DIFERENTS SITUACIONS DE RISC LABORAL (UN CALDERA A PUNT DE REBENTAR, UNA RASA A PUNT D'ENSORRAR-SE, UNA BASTIDA A PUNT DE CAURE, ETC.) I ON UNA VEU EN OFF RECORDAVA QUE ELS ACCIDENTS NO AVISEN?																					
Base: Escolta la ràdio	1523	1330	193	699	613	184	25	2	188	81	221	1026	7	257	467	161	163	112	118	150	95
Sí	233	217	16	132	70	30	1	0	14	9	40	169	1	29	69	26	31	11	11	29	27
No	1255	1079	176	547	535	147	24	2	172	72	177	828	6	222	384	133	128	100	106	115	67
No sap	34	33	1	19	8	7	0	0	2	0	4	28	0	6	14	2	4	1	1	6	0
No contesta	1	1	0	1	0	0	0	0	0	0	0	1	0	0	0	0	0	0	0	0	1
Base: Total	2600	2191	409	1107	1141	298	50	4	397	149	374	1668	12	458	797	282	259	184	214	242	164
Sí	233	217	16	132	70	30	1	0	14	9	40	169	1	29	69	26	31	11	11	29	27
No	1255	1079	176	547	535	147	24	2	172	72	177	828	6	222	384	133	128	100	106	115	67
No escolta la ràdio	1077	861	216	408	528	114	25	2	209	68	153	642	5	201	330	121	96	72	96	92	69
No sap	34	33	1	19	8	7	0	0	2	0	4	28	0	6	14	2	4	1	1	6	0
No contesta	1	1	0	1	0	0	0	0	0	0	0	1	0	0	0	0	0	0	0	0	1
P15-A. A QUINES EMISSORES DE RÀDIO L'HA SENTIT?																					
Base: Recorda anunci de ràdio	233	217	16	132	70	30	1	0	14	9	40	169	1	29	69	26	31	11	11	29	27
Catalunya Ràdio	82	79	3	69	10	3	0	0	2	1	6	73	0	10	14	10	13	6	2	14	13
Catalunya Informació	6	6	0	2	3	1	0	0	0	0	2	4	0	0	1	0	1	0	0	4	0
Cadena SER	36	33	3	8	16	11	1	0	1	4	13	18	0	5	17	6	2	1	3	1	1
Onda Cero	15	14	1	5	7	3	0	0	1	0	8	6	0	2	5	1	2	0	1	2	2
RAC 1	46	45	1	39	5	2	0	0	0	1	1	44	0	5	10	8	8	4	1	7	3
RAC 105	11	11	0	9	0	2	0	0	0	0	1	10	0	0	3	2	1	1	0	3	1
Cadena COPE	7	7	0	1	5	1	0	0	0	0	2	5	0	1	6	0	0	0	0	0	0
Altres	41	35	6	13	20	8	0	0	6	3	9	23	0	7	14	1	5	2	2	6	4
Totes	1	1	0	1	0	0	0	0	0	0	0	1	0	0	1	0	0	0	0	0	0
No sap	27	23	4	10	13	4	0	0	5	1	3	17	1	4	9	1	5	0	2	1	5
P15-B. PENSANT EN AQUEST ANUNCI, A VOSTÈ LI VA AGRADAR?																					
Base: Recorda anunci de ràdio	233	217	16	132	70	30	1	0	14	9	40	169	1	29	69	26	31	11	11	29	27
Sí	195	181	14	108	62	24	1	0	12	8	33	142	0	23	56	23	28	8	10	25	22
No	30	28	2	17	7	6	0	0	2	0	6	22	0	5	9	3	3	2	1	3	4
No sap	8	8	0	7	1	0	0	0	0	1	1	5	1	1	4	0	0	1	0	1	1



	NACIONALITAT		LLENGUA HABITUAL				TEMPS DE RESIDÈNCIA A CATALUNYA					ZONA DE RESIDÈNCIA									
	ESPA- NYO- LA	ES- TRAN- GERA	CATA- LÀ	CAS- TELLÀ	AMB- DUES	AL- TRES	NC	FINS A 10 ANYS	DE 10 A 20 ANYS	MÉS DE 20 ANYS	NAS- CUT A CAT.	NC	REG. BCN. CIUT.	COM- ME- TROP.	GIRO- NINES	CAMP TA- RRAG.	TER- RRES EBRE	ÀMB. PO- NENT	COM. CEN- TRALS	ALT PIR./ ARAN	
TOTAL	2600	2191	409	1107	1141	298	50	4	397	149	374	1668	12	458	797	282	259	184	214	242	164
P15-C. CREU QUE CRIDAVA L'ATENCIÓ DE LA GENT QUAN EL SENTIA A LA RÀDIO?																					
Base: Recorda anunci de ràdio	233	217	16	132	70	30	1	0	14	9	40	169	1	29	69	26	31	11	11	29	27
Sí	176	166	10	98	56	21	1	0	8	7	36	124	1	24	50	16	26	10	8	21	21
No	47	42	5	27	11	9	0	0	5	1	4	37	0	3	17	8	3	1	2	8	5
No sap	10	9	1	7	3	0	0	0	1	1	0	8	0	2	2	2	2	0	1	0	1
P15-D. AQUEST ANUNCI VA AUGMENTAR LA SEVA PREOCUPACIÓ PER LA PREVENCIÓ DELS ACCIDENTS LABORALS?																					
Base: Recorda anunci de ràdio	233	217	16	132	70	30	1	0	14	9	40	169	1	29	69	26	31	11	11	29	27
Sí	114	101	13	57	43	13	1	0	11	7	23	72	1	14	34	10	15	5	5	17	14
No	113	110	3	69	27	17	0	0	3	2	17	91	0	14	33	16	15	6	6	12	11
No sap	6	6	0	6	0	0	0	0	0	0	0	6	0	1	2	0	1	0	0	0	2
P15-E. CREU QUE ÉS ÚTIL PER SENSIBILITZAR SOBRE LA PREVENCIÓ DELS ACCIDENTS LABORALS?																					
Base: Recorda anunci de ràdio	233	217	16	132	70	30	1	0	14	9	40	169	1	29	69	26	31	11	11	29	27
Sí	203	188	15	110	68	25	0	0	14	8	35	145	1	26	62	21	27	8	11	23	25
No	27	26	1	19	2	5	1	0	0	1	4	22	0	3	6	5	3	3	0	5	2
No sap	3	3	0	3	0	0	0	0	0	0	1	2	0	0	1	0	1	0	0	1	0

	TOTAL	NACIONALITAT		LLENGUA HABITUAL				NC	TEMPS DE RESIDÈNCIA A CATALUNYA					NC	ZONA DE RESIDÈNCIA						
		ESPA- NYO- LA	ES- TRAN- GERA	CATA- LÀ	CAS- TELLÀ	AMB- DUES	AL- TRES		FINS DE 10 A 10 ANYS	DE 10 A 20 ANYS	MÉS DE 20 ANYS	NAS- CUT A CAT.	REG. BCN. CIUT.		COM. ME- TROP.	COM. GIRO- NINES	CAMP TA- RRRES	TER- RRES	ÀMB. PO- NENT	COM. CEN- TRALS	ALT PIR./ ARAN
TOTAL	2600	2191	409	1107	1141	298	50	4	397	149	374	1668	12	458	797	282	259	184	214	242	164
P16. RECORDA HAVER SENTIT A PARLAR EN ELS ÚLTIMS MESOS D'UNA IMATGE PUBLICITÀRIA CONTRA ELS ACCIDENTS LABORALS SITUADA A L'ESTACIÓ DE PLAÇA ESPANYA DELS FGC DE BARCELONA ON APAREIXIA LA IMATGE D'UN DIPÒSIT DE CADÀVERS?																					
Base: Total	2600	2191	409	1107	1141	298	50	4	397	149	374	1668	12	458	797	282	259	184	214	242	164
Sí	312	269	43	154	109	42	5	2	43	13	38	214	4	72	90	31	27	19	18	40	15
No	2266	1904	362	945	1021	253	45	2	351	135	332	1440	8	382	703	247	230	164	195	198	147
No sap	21	18	3	8	10	3	0	0	2	1	4	14	0	3	4	4	2	1	1	4	2
No contesta	1	0	1	0	1	0	0	0	1	0	0	0	0	1	0	0	0	0	0	0	0
P16-A. A VOSTÈ LI VA AGRADAR AQUESTA IDEA?																					
Base: Recorda haver-ne sentit parlar	312	269	43	154	109	42	5	2	43	13	38	214	4	72	90	31	27	19	18	40	15
Sí	189	161	28	94	67	26	2	0	30	8	22	127	2	43	59	20	14	15	10	22	6
No	103	90	13	50	37	12	2	2	11	5	14	71	2	24	24	11	10	3	7	16	8
No sap	17	15	2	8	4	4	1	0	2	0	2	13	0	5	7	0	1	1	1	2	0
No contesta	3	3	0	2	1	0	0	0	0	0	0	3	0	0	0	0	2	0	0	0	1
P16-B. CREU QUE CRIDAVA L'ATENCIÓ DE LA GENT QUAN EL VEIA O EN SENTIA A PARLAR?																					
Base: Recorda haver-ne sentit parlar	312	269	43	154	109	42	5	2	43	13	38	214	4	72	90	31	27	19	18	40	15
Sí	291	252	39	147	98	40	4	2	38	10	36	203	4	67	83	29	24	19	17	38	14
No	13	11	2	5	6	2	0	0	3	1	1	8	0	4	5	1	1	0	1	1	0
No sap	7	5	2	1	5	0	1	0	2	2	1	2	0	1	2	1	2	0	0	1	0
No contesta	1	1	0	1	0	0	0	0	0	0	0	1	0	0	0	0	0	0	0	0	1
P16-C. AQUESTA PUBLICITAT VA AUGMENTAR LA SEVA PREOCUPACIÓ PER LA PREVENCIÓ DELS ACCIDENTS LABORALS?																					
Base: Recorda haver-ne sentit parlar	312	269	43	154	109	42	5	2	43	13	38	214	4	72	90	31	27	19	18	40	15
Sí	148	116	32	57	63	23	3	2	33	8	20	84	3	33	40	16	12	13	7	19	8
No	159	148	11	93	46	18	2	0	10	5	17	126	1	39	48	15	14	6	11	20	6
No sap	4	4	0	3	0	1	0	0	0	0	1	3	0	0	2	0	1	0	0	1	0
No contesta	1	1	0	1	0	0	0	0	0	0	0	1	0	0	0	0	0	0	0	0	1
P16-D. CREU QUE VA SER ÚTIL PER SENSIBILITZAR SOBRE LA PREVENCIÓ DELS ACCIDENTS LABORALS?																					
Base: Recorda haver-ne sentit parlar	312	269	43	154	109	42	5	2	43	13	38	214	4	72	90	31	27	19	18	40	15
Sí	223	189	34	103	81	33	4	2	36	9	28	146	4	51	69	24	20	16	8	27	8
No	64	56	8	36	20	7	1	0	6	2	6	50	0	18	13	6	5	3	7	8	4
No sap	23	22	1	13	8	2	0	0	1	2	4	16	0	3	8	1	2	0	2	5	2
No contesta	2	2	0	2	0	0	0	0	0	0	0	2	0	0	0	0	0	0	1	0	1

	NACIONALITAT		LLENGUA HABITUAL				TEMPS DE RESIDÈNCIA A CATALUNYA				ZONA DE RESIDÈNCIA										
	ESPA- NYO- LA	ES- TRAN- GERA	CATA- LÀ	CAS- TELLÀ	AMB- DUES	AL- TRES	NC	FINS A 10 ANYS	DE 10 A 20 ANYS	MÉS DE 20 ANYS	NAS- CUT A CAT.	NC	REG. BCN. CIUT.	COM. ME- TROP.	COM. GIRO- NINES	CAMP TA- RRAG.	TER- RRRES. EBRE	ÀMB. PO- NENT	COM. CEN- TRALS	ALT PIR./ ARAN	
TOTAL	2600	2191	409	1107	1141	298	50	4	397	149	374	1668	12	458	797	282	259	184	214	242	164
P17. EN RELACIÓ A AQUESTS ANUNCIS SOBRE ACCIDENTS LABORALS (INDEPENDENTMENT DE SI SÓN A LA TELEVISIÓ, A LA RÀDIO, A LA PREMSA O A QUALSEVOL ALTRE MITJÀ), VOSTÈ QUÈ HI TROBA A FALTAR? QUÈ MILLORARIA?																					
Base: Recorda anunci i/o imatge publicitària	1502	1355	147	798	508	177	15	4	148	68	210	1067	9	264	415	180	164	101	113	164	101
Suaus, moderats	11	11	0	5	4	2	0	0	0	0	2	9	0	2	4	0	0	0	0	4	1
Més directe, més impactant, més fort	152	137	15	73	53	25	1	0	13	8	15	116	0	20	51	14	16	16	13	14	8
Més real, casos reals, testimonis	58	51	7	23	28	6	1	0	5	5	7	41	0	10	16	8	7	3	3	6	5
Avisar dels perills i com prevenir-los	19	17	2	11	6	2	0	0	2	0	2	15	0	4	4	3	3	1	1	3	0
Ensenyar les conseqüències dels accidents	18	17	1	11	4	3	0	0	1	0	0	17	0	2	4	2	2	2	3	1	2
Les conseqüències familiars, plors, tocar la fibra sensible	8	7	1	3	3	2	0	0	1	1	2	4	0	2	3	0	2	1	0	0	0
Comparar abans i després de l'accident	2	2	0	2	0	0	0	0	0	0	0	2	0	0	1	0	1	0	0	0	0
Dirigits a tots els sectors d'activitat	16	14	2	10	5	1	0	0	3	1	0	12	0	6	5	0	0	1	1	2	1
Dirigits als treballadors, avisar-los	19	19	0	11	6	2	0	0	1	0	5	13	0	6	3	1	3	2	0	3	1
Recomanar prudència, responsabilitat, fixar-s'hi	19	18	1	14	5	0	0	0	0	0	4	15	0	4	3	1	3	1	1	5	1
Dirigir-los tant als empresaris com als treballadors	11	10	1	6	2	1	2	0	2	0	2	7	0	5	3	0	1	0	0	1	1
Dirigits als empresaris, que han de complir les normes	74	67	7	37	30	6	1	0	7	6	14	47	0	12	26	13	3	7	3	7	3
Donar una altra imatge de l'empresari	9	7	2	6	3	0	0	0	2	0	0	7	0	2	4	1	1	0	0	1	0
Explicar les sancions que es poden imposar als empresaris	4	3	1	0	3	1	0	0	2	1	1	0	0	2	1	0	1	0	0	0	0
Inspeccions, controls, multes	19	18	1	10	8	1	0	0	1	1	2	15	0	4	3	4	3	3	0	2	0
Mesures de seguretat, insistir en la prevenció	34	29	5	10	19	5	0	0	5	2	11	16	0	3	13	3	6	1	3	5	0
Sensibilitzar la gent, a la societat	19	19	0	10	5	4	0	0	1	1	2	15	0	3	6	2	3	2	2	0	1
Que és cosa de tots	9	9	0	8	1	0	0	0	0	0	2	7	0	3	4	1	0	0	0	0	1
Ensenyar accidents	17	13	4	10	4	3	0	0	3	0	4	10	0	3	5	1	4	1	1	0	2
Situacions concretes, perills concrets	7	5	2	3	1	2	1	0	0	1	0	5	1	2	2	2	1	0	0	0	0
Millorar el missatge, les imatges, la veu en off	33	31	2	20	6	7	0	0	2	2	2	27	0	3	10	5	6	1	1	3	4
Més varietat, originalitat, que cridin l'atenció	10	10	0	4	3	3	0	0	0	0	1	9	0	1	3	2	1	0	1	2	0
Donar dades, estadístiques d'accidents	7	7	0	3	3	1	0	0	1	0	1	5	0	0	3	1	0	1	0	2	0
Informar, insistir en la formació	25	21	4	10	10	4	1	0	3	3	2	17	0	5	6	2	2	3	1	5	1

	NACIONALITAT			LLENGUA HABITUAL					TEMPS DE RESIDÈNCIA A CATALUNYA					ZONA DE RESIDÈNCIA							
	ESPA- NYO- LA	ES- TRAN- GERA		CATA- LÀ	CAS- TELLÀ	AMB- DUES	AL- TRES	NC	FINS DE A 10 ANYS	10 A 20 ANYS	MÉS DE 20 ANYS	NAS- CUT A CAT.	NC	REG. BCN. CIUT.	COM. ME- TROP.	GIRO- NINES	CAMP TA- RRAG.	TER- RRES EBRE	ÀMB. PO- NENT	COM. CEN- TRALS	ALT PIR./ ARAN
TOTAL	2600	2191	409	1107	1141	298	50	4	397	149	374	1668	12	458	797	282	259	184	214	242	164
P17. EN RELACIÓ A AQUESTS ANUNCIS SOBRE ACCIDENTS LABORALS (INDEPENDENTMENT DE SI SÓN A LA TELEVISIÓ, A LA RÀDIO, A LA PREMSA O A QUALSEVOL ALTRE MITJÀ), VOSTÈ QUÈ HI TROBA A FALTAR? QUÈ MILLORARIA?																					
Base: Recorda anunci i/o imatge publicitària	1502	1355	147	798	508	177	15	4	148	68	210	1067	9	264	415	180	164	101	113	164	101
Compromís de les Administracions, polítics	8	8	0	6	2	0	0	0	0	0	5	3	0	2	2	1	3	0	0	0	0
Fer més anuncis, més campanyes	106	90	16	54	40	10	1	1	17	6	17	65	1	18	35	10	11	3	12	11	6
Res, ja estan bé com estan	141	137	4	86	37	17	1	0	6	2	20	113	0	20	33	19	13	6	11	24	15
Els anuncis no serveixen, no n'hi ha prou	35	32	3	21	11	3	0	0	2	1	5	26	1	5	13	4	4	3	2	1	3
Buscar altres formes per sensibilitzar	17	15	2	7	4	5	1	0	3	0	2	12	0	5	3	2	1	0	3	3	0
Altres	41	35	6	21	17	3	0	0	6	2	12	20	1	9	9	7	4	2	2	4	4
No sap	550	492	58	301	184	57	5	3	59	25	68	393	5	99	136	71	58	41	49	55	41
No contesta	4	4	0	2	1	1	0	0	0	0	0	4	0	2	1	0	1	0	0	0	0

	TOTAL	NACIONALITAT		LLENGUA HABITUAL				NC	TEMPS DE RESIDÈNCIA A CATALUNYA					NC	ZONA DE RESIDÈNCIA						
		ESPA- NYO- LA	ES- TRAN- GERA	CATA- LÀ	CAS- TELLÀ	AMB- DUES	AL- TRES		FINS A 10 ANYS	DE 10 A 20 ANYS	MÉS DE 20 ANYS	NAS- CUT A CAT.	BCN. CIUT.		REG. ME- TROP.	COM. GIRO- NINES	CAMP TA- RRAG.	TER- RRES EBRE	ÀMB. PO- NENT	COM. CEN- TRALS	ALT PIR./ ARAN
TOTAL	2600	2191	409	1107	1141	298	50	4	397	149	374	1668	12	458	797	282	259	184	214	242	164
P18. RECORDA DE QUINA ENTITAT EREN AQUESTS ANUNCIS? QUI ELS FEIA?																					
Base: Recorda anunci i/o imatge publicitària	1502	1355	147	798	508	177	15	4	148	68	210	1067	9	264	415	180	164	101	113	164	101
Administració central / Govern d'Espanya (Ministeris, etc.)	245	234	11	104	106	32	1	2	15	13	39	175	3	51	87	23	13	13	15	28	15
Generalitat de Catalunya	328	313	15	244	66	16	1	1	21	6	28	272	1	66	76	41	34	21	24	43	23
Departament de Treball de la Generalitat	100	97	3	51	29	20	0	0	4	3	17	76	0	11	29	11	11	4	6	16	12
Altres departaments de la Generalitat de Catalunya	3	3	0	3	0	0	0	0	0	1	1	1	0	1	0	0	0	1	0	1	0
Ajuntament de Barcelona	2	1	1	0	2	0	0	0	0	1	0	1	0	2	0	0	0	0	0	0	0
Altres	5	4	1	3	2	0	0	0	2	0	0	3	0	0	0	0	0	2	2	0	1
No sap	818	702	116	392	303	109	13	1	106	44	125	538	5	132	223	105	106	60	66	76	50
No contesta	1	1	0	1	0	0	0	0	0	0	0	1	0	1	0	0	0	0	0	0	0
P18-A. I CONCRETAMENT, DE QUIN DEPARTAMENT O CONSELLERIA DE LA GENERALITAT EREN?																					
Base: Ha esmentat Generalitat de Catalunya	328	313	15	244	66	16	1	1	21	6	28	272	1	66	76	41	34	21	24	43	23
Treball	209	200	9	161	37	9	1	1	16	3	18	171	1	47	43	24	18	13	17	30	17
Presidència	1	1	0	1	0	0	0	0	0	0	0	1	0	1	0	0	0	0	0	0	0
Acció Social i Ciutadana	4	4	0	3	1	0	0	0	0	0	0	4	0	1	1	0	0	0	0	1	1
Economia i Finances	1	1	0	1	0	0	0	0	0	0	0	1	0	0	0	0	1	0	0	0	0
Governació i Administracions Públiques	2	2	0	0	1	1	0	0	0	0	0	2	0	1	1	0	0	0	0	0	0
Interior, Relacions Institucionals i Participació	7	6	1	5	1	1	0	0	0	1	0	6	0	0	3	3	0	0	1	0	0
Medi Ambient i Habitatge	1	1	0	1	0	0	0	0	0	0	0	1	0	1	0	0	0	0	0	0	0
Política Territorial i Obres Públiques	3	3	0	2	1	0	0	0	0	0	1	2	0	0	1	0	1	1	0	0	0
Salut	3	3	0	3	0	0	0	0	0	0	0	3	0	1	1	0	1	0	0	0	0
No sap	97	92	5	67	25	5	0	0	5	2	9	81	0	14	26	14	13	7	6	12	5

## ENQUESTA CAMpanyA DE PREVENCIÓ DE RISCOS LABORALS

208- GESOP

	TOTAL	NACIONALITAT		LLENGUA HABITUAL					TEMPS DE RESIDÈNCIA A CATALUNYA					ZONA DE RESIDÈNCIA							
		ESPA- NYO- LA	ES- TRAN- GERA	CATA- LÀ	CAS- TELLÀ	AMB- DUES	AL- TRES	NC	FINS DE A 10 ANYS	10 A 20 ANYS	MÉS DE 20 ANYS	NAS- CUT A CAT.	NC	REG. BCN. CIUT.	COM. ME- TROP.	GIRO- NINES	CAMP TA- RRAG.	TER- RRES EBRE	ÀMB. PO- NENT	COM. CEN- TRALS	ALT PIR./ ARAN
TOTAL	2600	2191	409	1107	1141	298	50	4	397	149	374	1668	12	458	797	282	259	184	214	242	164
ENTITAT REALITZADORA DELS ANUNCIS																					
Base: Recorda anunci i/o imatge publicitària	1502	1355	147	798	508	177	15	4	148	68	210	1067	9	264	415	180	164	101	113	164	101
Administració central / Govern d'Espanya (Ministeris, etc.)	245	234	11	104	106	32	1	2	15	13	39	175	3	51	87	23	13	13	15	28	15
Generalitat de Catalunya	97	92	5	67	25	5	0	0	5	2	9	81	0	14	26	14	13	7	6	12	5
Departament de Treball de la Generalitat	309	297	12	212	66	29	1	1	20	6	35	247	1	58	72	35	29	17	23	46	29
Altres departaments de la Generalitat de Catalunya	25	24	1	19	4	2	0	0	0	2	2	21	0	6	7	3	3	2	1	2	1
Ajuntament de Barcelona	2	1	1	0	2	0	0	0	0	1	0	1	0	2	0	0	0	0	0	0	0
Altres	5	4	1	3	2	0	0	0	2	0	0	3	0	0	0	0	2	2	0	0	1
No sap	818	702	116	392	303	109	13	1	106	44	125	538	5	132	223	105	106	60	66	76	50
No contesta	1	1	0	1	0	0	0	0	0	0	0	1	0	1	0	0	0	0	0	0	0

TOTAL	NACIONALITAT		LLENGUA HABITUAL					TEMPS DE RESIDÈNCIA A CATALUNYA					ZONA DE RESIDÈNCIA								
	ESPA- NYO- LA	ES- TRAN- GERA	CATA- LÀ	CAS- TELLÀ	AMB- DUES	AL- TRES	NC	FINS A 10 ANYS	DE 10 A 20 ANYS	MÉS DE 20 ANYS	NAS- CUT A CAT.	NC	REG. BCN. CIUT.	COM. ME- TROP.	CAMP GIRO- NINES	TA- RRES	TER- RRES	ÀMB. PO- NENT	COM. CEN- TRALS	ALT PIR./ ARAN	
TOTAL	2600	2191	409	1107	1141	298	50	4	397	149	374	1668	12	458	797	282	259	184	214	242	164

P19. ARA LI LLEGIRÉ UN SEQUIT DE FRASES RELACIONADES AMB AQUESTS ANUNCIS. M'AGRADARIA QUE VOSTÈ EM DIGUÉS SI HI ESTÀ TOTALMENT D'ACORD, D'ACORD, NI D'ACORD NI EN DESACORD, EN DESACORD O TOTALMENT EN DESACORD:

P19-A. INDIQUEN QUE ELS ACCIDENTS LABORALS ES PODEN EVITAR

Base: Recorda anunci i/o imatge publicitària	1502	1355	147	798	508	177	15	4	148	68	210	1067	9	264	415	180	164	101	113	164	101
Totalment d'acord	393	368	25	225	122	43	1	2	31	15	45	299	3	79	121	35	26	32	24	43	33
D'acord	980	872	108	508	349	112	10	1	106	45	147	677	5	165	266	124	121	64	77	106	57
Ni d'acord ni en desacord	62	55	7	32	17	11	2	0	4	5	7	46	0	9	12	8	8	2	9	7	7
En desacord	54	50	4	26	18	10	0	0	4	3	9	38	0	9	13	9	8	3	2	7	3
Totalment en desacord	5	4	1	4	0	0	1	0	1	0	0	4	0	1	0	2	0	0	0	1	1
No sap	8	6	2	3	2	1	1	1	2	0	2	3	1	1	3	2	1	0	1	0	0

P19-B. INDIQUEN QUE EL PRINCIPAL RESPONSABLE DE LA SEGURETAT EN EL TREBALL ÉS L'EMPRESARI

Base: Recorda anunci i/o imatge publicitària	1502	1355	147	798	508	177	15	4	148	68	210	1067	9	264	415	180	164	101	113	164	101
Totalment d'acord	204	180	24	103	80	21	0	0	24	8	27	145	0	33	62	24	19	21	14	18	13
D'acord	531	466	65	268	194	57	9	3	65	22	81	359	4	96	153	66	54	28	45	56	33
Ni d'acord ni en desacord	208	190	18	112	64	31	1	0	16	11	26	153	2	33	52	23	22	19	15	29	15
En desacord	493	457	36	279	151	58	5	0	39	24	69	359	2	88	126	62	63	29	33	54	38
Totalment en desacord	51	49	2	29	14	8	0	0	2	2	5	42	0	8	18	4	5	3	4	7	2
No sap	15	13	2	7	5	2	0	1	2	1	2	9	1	6	4	1	1	1	2	0	0

P19-C. EXPLIQUEN ALGUNA COSA NOVA

Base: Recorda anunci i/o imatge publicitària	1502	1355	147	798	508	177	15	4	148	68	210	1067	9	264	415	180	164	101	113	164	101
Totalment d'acord	63	60	3	37	17	9	0	0	3	1	9	50	0	9	23	9	5	7	2	6	2
D'acord	387	332	55	168	160	52	5	2	52	20	66	245	4	64	99	49	55	24	33	39	24
Ni d'acord ni en desacord	130	120	10	81	37	12	0	0	11	4	16	99	0	16	35	16	11	10	10	12	20
En desacord	780	707	73	430	250	89	10	1	73	35	102	567	3	146	217	92	87	45	60	91	42
Totalment en desacord	113	110	3	68	33	12	0	0	6	6	13	88	0	23	32	10	5	13	5	14	11
No sap	28	25	3	13	11	3	0	1	3	2	4	17	2	6	9	4	1	2	2	2	2
No contesta	1	1	0	1	0	0	0	0	0	0	0	1	0	0	0	0	0	0	1	0	0

	TOTAL	NACIONALITAT		LLENGUA HABITUAL					TEMPS DE RESIDÈNCIA A CATALUNYA					ZONA DE RESIDÈNCIA							
		ESPA- NYO- LA	ES- TRAN- GERA	CATA- LÀ	CAS- TELLÀ	AMB- DUES	AL- TRES	NC	FINS DE 10 A 10 ANYS	DE 10 A 20 ANYS	MÉS DE 20 ANYS	NAS- CUT A CAT.	NC	BCN. CIUT.	REG. ME- TROP.	COM. GIRO- NINES	CAMP TA- RRAG.	TER- RRES EBRE	ÀMB. PO- NENT	COM. CEN- TRALS	ALT PIR./ ARAN
TOTAL	2600	2191	409	1107	1141	298	50	4	397	149	374	1668	12	458	797	282	259	184	214	242	164
P19-D. ES DIRIGEIXEN ALS TREBALLADORS																					
Base: Recorda anunci i/o imatge publicitària	1502	1355	147	798	508	177	15	4	148	68	210	1067	9	264	415	180	164	101	113	164	101
Totalment d'acord	223	211	12	124	74	24	1	0	18	9	30	164	2	40	62	31	19	26	14	20	11
D'acord	885	784	101	446	312	115	9	3	96	38	134	613	4	145	247	95	102	55	77	103	61
Ni d'acord ni en desacord	124	114	10	70	38	16	0	0	12	4	17	90	1	25	36	23	12	5	4	11	8
En desacord	238	217	21	137	77	20	4	0	20	13	28	176	1	48	65	23	27	14	16	24	21
Totalment en desacord	15	14	1	12	3	0	0	0	0	2	0	13	0	3	2	3	3	0	1	3	0
No sap	17	15	2	9	4	2	1	1	2	2	1	11	1	3	3	5	1	1	1	3	0
P19-E. ES DIRIGEIXEN A LA SOCIETAT EN GENERAL																					
Base: Recorda anunci i/o imatge publicitària	1502	1355	147	798	508	177	15	4	148	68	210	1067	9	264	415	180	164	101	113	164	101
Totalment d'acord	369	342	27	212	118	36	2	1	31	16	59	261	2	74	104	40	25	35	23	36	32
D'acord	947	848	99	484	334	117	10	2	98	46	137	660	6	156	256	121	117	54	81	103	59
Ni d'acord ni en desacord	62	57	5	39	14	9	0	0	5	1	0	56	0	13	15	8	7	4	4	9	2
En desacord	100	91	9	52	33	14	1	0	9	2	11	78	0	18	31	9	13	7	4	13	5
Totalment en desacord	8	7	1	6	1	1	0	0	1	0	0	7	0	1	4	0	0	1	0	1	1
No sap	16	10	6	5	8	0	2	1	4	3	3	5	1	2	5	2	2	0	1	2	2
P19-F. ES DIRIGEIXEN ALS EMPRESARIS																					
Base: Recorda anunci i/o imatge publicitària	1502	1355	147	798	508	177	15	4	148	68	210	1067	9	264	415	180	164	101	113	164	101
Totalment d'acord	223	203	20	119	78	23	3	0	18	12	32	160	1	41	61	28	24	15	12	21	21
D'acord	743	660	83	393	249	90	9	2	78	36	117	509	3	132	204	88	78	53	63	79	46
Ni d'acord ni en desacord	133	125	8	70	41	20	1	1	9	6	16	100	2	22	35	16	14	7	10	20	9
En desacord	358	328	30	189	127	41	1	0	38	13	41	264	2	61	101	45	43	22	24	42	20
Totalment en desacord	30	27	3	22	6	2	0	0	3	0	1	26	0	3	9	3	3	4	2	2	4
No sap	15	12	3	5	7	1	1	1	2	1	3	8	1	5	5	0	2	0	2	0	1
P19-G. ES DIRIGEIXEN ALS DIRECTIUS																					
Base: Recorda anunci i/o imatge publicitària	1502	1355	147	798	508	177	15	4	148	68	210	1067	9	264	415	180	164	101	113	164	101
Totalment d'acord	164	150	14	90	49	24	0	1	14	9	17	123	1	20	51	16	19	14	9	18	17
D'acord	699	616	83	362	240	84	12	1	77	39	105	476	2	134	185	88	78	43	58	71	42
Ni d'acord ni en desacord	139	130	9	74	42	22	1	0	12	0	18	107	2	30	37	18	10	4	10	18	12
En desacord	426	391	35	231	151	41	2	1	37	17	63	306	3	65	121	56	47	34	27	51	25
Totalment en desacord	42	40	2	24	15	3	0	0	4	2	2	34	0	7	13	1	7	3	5	5	1
No sap	32	28	4	17	11	3	0	1	4	1	5	21	1	8	8	1	3	3	4	1	4



	TOTAL	NACIONALITAT		LLENGUA HABITUAL					TEMPS DE RESIDÈNCIA A CATALUNYA					ZONA DE RESIDÈNCIA							
		ESPA- NYO- LA	ES- TRAN- GERA	CATA- LÀ	CAS- TELLÀ	AMB- DUES	AL- TRES	NC	FINS DE 10 A 10 ANYS	DE 10 A 20 ANYS	MÉS DE 20 ANYS	NAS- CUT A CAT.	NC	REG. BCN. CIUT.	COM. ME- TROP.	COM. GIRO- NINES	CAMP TA- RRAG.	TER- RRES EBRE	ÀMB. PO- NENT	COM. CEN- TRALS	ALT PIR./ ARAN
TOTAL	2600	2191	409	1107	1141	298	50	4	397	149	374	1668	12	458	797	282	259	184	214	242	164
P19-H. SÓN MASSA SUAUS, HAURIEN DE SER MÉS DIRECTES, FORTS, AMB ACCIDENTS MÉS GREUS, QUE IMPACTESSIN MÉS																					
Base: Recorda anunci i/o imatge publicitària	1502	1355	147	798	508	177	15	4	148	68	210	1067	9	264	415	180	164	101	113	164	101
Totalment d'acord	267	236	31	117	118	30	2	0	34	15	39	179	0	44	82	27	26	26	21	24	17
D'acord	514	451	63	246	193	67	7	1	59	26	76	351	2	73	151	67	62	35	40	53	33
Ni d'acord ni en desacord	173	161	12	108	48	16	1	0	9	10	21	130	3	30	41	21	25	13	10	18	15
En desacord	476	441	35	282	130	57	4	3	38	16	69	349	4	94	124	53	45	24	38	64	34
Totalment en desacord	61	57	4	40	16	5	0	0	6	1	4	50	0	20	15	9	5	3	3	4	2
No sap	10	8	2	5	3	1	1	0	2	0	1	7	0	3	2	2	1	0	1	1	0
No contesta	1	1	0	0	0	1	0	0	0	0	0	1	0	0	0	1	0	0	0	0	0
P19-I. FOMENTEN EL DEBAT SOCIAL SOBRE LA SEGURETAT EN EL TREBALL																					
Base: Recorda anunci i/o imatge publicitària	1502	1355	147	798	508	177	15	4	148	68	210	1067	9	264	415	180	164	101	113	164	101
Totalment d'acord	237	212	25	125	90	21	1	0	24	13	34	166	0	44	71	31	19	24	12	23	13
D'acord	836	745	91	430	289	103	11	3	89	41	122	577	7	140	239	90	97	50	73	88	59
Ni d'acord ni en desacord	123	122	1	76	30	17	0	0	5	4	11	102	1	18	28	18	13	9	13	18	6
En desacord	236	214	22	129	79	26	2	0	22	7	32	175	0	50	63	32	27	12	8	26	18
Totalment en desacord	32	30	2	21	6	5	0	0	2	1	3	26	0	4	5	3	3	2	5	6	4
No sap	38	32	6	17	14	5	1	1	6	2	8	21	1	8	9	6	5	4	2	3	1
P19-J. EL QUE DIUEN SOBRE LA PREVENCIÓ DELS ACCIDENTS LABORALS ÉS REAL																					
Base: Recorda anunci i/o imatge publicitària	1502	1355	147	798	508	177	15	4	148	68	210	1067	9	264	415	180	164	101	113	164	101
Totalment d'acord	395	361	34	227	122	42	3	1	37	19	44	292	3	75	119	46	35	36	21	31	32
D'acord	946	852	94	493	328	113	10	2	92	42	139	668	5	159	256	112	109	59	80	114	57
Ni d'acord ni en desacord	75	67	8	33	28	14	0	0	7	5	14	49	0	13	16	9	5	3	10	11	8
En desacord	63	57	6	32	24	6	1	0	7	1	12	43	0	13	18	8	13	2	2	4	3
Totalment en desacord	7	7	0	6	1	0	0	0	0	0	1	6	0	2	2	1	0	0	0	2	0
No sap	16	11	5	7	5	2	1	1	5	1	0	9	1	2	4	4	2	1	0	2	1

	TOTAL	NACIONALITAT		LLENGUA HABITUAL					TEMPS DE RESIDÈNCIA A CATALUNYA					ZONA DE RESIDÈNCIA							
		ESPA- NYO- LA	ES- TRAN- GERA	CATA- LÀ	CAS- TELLÀ	AMB- DUES	AL- TRES	NC	FINS A 10 ANYS	DE 10 A 20 ANYS	MÉS DE 20 ANYS	NAS- CUT A CAT.	NC	REG. BCN. CIUT.	ME- TROP.	COM. GIRO- NINES	CAMP TA- RRAG.	TER- RRES EBRE	ÀMB. PO- NENT	COM. CEN- TRALS	ALT PIR./ ARAN
TOTAL	2600	2191	409	1107	1141	298	50	4	397	149	374	1668	12	458	797	282	259	184	214	242	164
P20. VOSTÈ QUÈ CREU QUE HAURIA D'APARÈIXER EN UN ANUNCI DE TELEVISIÓ DIRIGIT A LA PREVENCIÓ DELS ACCIDENTS LABORALS PERQUÈ FOS EFECTIU? QUÈ S'HI HAURIA DE DIR?																					
Base: Total	2600	2191	409	1107	1141	298	50	4	397	149	374	1668	12	458	797	282	259	184	214	242	164
Suaus, moderats	23	21	2	13	7	3	0	0	4	3	3	13	0	1	6	7	3	3	1	2	0
Més directe, més impactant, més fort	221	188	33	88	104	24	5	0	30	14	29	148	0	41	72	28	19	13	21	16	11
Més real, casos reals, testimonis	200	167	33	73	99	26	2	0	27	11	30	132	0	37	62	17	24	13	13	23	11
Avisar dels perills i com prevenir-los	55	43	12	13	34	6	2	0	10	2	7	35	1	8	16	7	4	1	3	12	4
Ensenyar les conseqüències dels accidents	79	74	5	40	27	10	2	0	9	6	6	58	0	10	28	5	8	5	10	6	7
Les conseqüències familiars, plors, tocar la fibra sensible	31	24	7	10	18	3	0	0	10	2	4	15	0	6	12	1	4	2	1	3	2
Comparar abans i després, amb i sense mesures de seguretat	9	7	2	6	1	2	0	0	1	1	1	6	0	0	3	0	2	2	1	1	0
Dirigits a tots els sectors d'activitat	16	16	0	9	7	0	0	0	1	2	1	12	0	5	4	2	1	0	0	3	1
Dirigits als treballadors, avisar-los	54	46	8	26	18	9	1	0	6	2	9	37	0	11	13	7	7	2	3	9	2
El treballador exigint seguretat a l'empresari	15	12	3	7	6	1	1	0	3	1	2	9	0	5	6	0	1	0	1	2	0
Recomanar prudència, responsabilitat, fixar-s'hi	46	37	9	19	18	6	3	0	9	3	6	28	0	12	7	8	3	5	3	5	3
Et pot passar a tu, t'hi jugues la vida	51	47	4	24	17	9	1	0	7	1	6	37	0	9	15	3	6	3	4	6	5
Que no es begui alcohol a l'hora de treballar	8	5	3	2	4	1	1	0	2	1	0	5	0	1	2	0	2	0	2	0	1
Dirigir-los tant als empresaris com als treballadors	58	51	7	31	23	3	1	0	6	2	12	38	0	9	17	5	8	6	5	5	3
Dirigits als empresaris, que han de complir les normes	95	81	14	34	47	13	0	1	16	6	15	57	1	14	31	10	10	5	8	8	9
Empresaris en situació de risc, patint un accident	9	7	2	3	6	0	0	0	1	1	2	5	0	2	2	1	0	1	2	0	1
Empresaris a la presó	15	13	2	4	8	3	0	0	4	0	2	9	0	5	6	0	0	0	2	1	1
Explicar les sancions que es poden imposar als empresaris	23	17	6	8	9	5	1	0	3	4	5	11	0	5	9	1	2	3	3	0	0
Inspeccions, controls, multes	31	25	6	13	13	3	2	0	6	1	5	19	0	8	8	6	3	2	2	1	1
Mesures de seguretat, insistir en la prevenció	91	71	20	25	56	8	2	0	14	6	24	46	1	19	29	9	8	3	13	5	5
Insistir en la llei, en la normativa	29	20	9	10	14	4	1	0	9	2	3	15	0	8	8	3	2	1	3	4	0
Sensibilitzar la gent, a la societat	22	18	4	14	7	0	1	0	5	1	3	13	0	4	8	2	2	1	0	5	0
Que és cosa de tots	41	39	2	28	9	4	0	0	2	3	6	30	0	8	12	6	4	1	4	4	2
Ensenyar accidents	81	71	10	37	33	11	0	0	4	6	9	62	0	12	30	7	4	8	8	3	9
Centrar-se en les imatges	19	18	1	10	8	1	0	0	1	0	3	15	0	4	4	2	3	2	2	0	2
Donar dades, estadístiques d'accidents	34	29	5	20	9	4	1	0	6	0	3	25	0	8	7	6	4	2	2	4	1

	NACIONALI- TAT		LLENGUA HABITUAL				TEMPS DE RESIDÈNCIA A CATALUNYA					ZONA DE RESIDÈNCIA									
	ESPA- NYO- LA	ES- TRAN- GERA	CATA- LÀ	CAS- TELLÀ	AMB- DUES	AL- TRES	NC	FINS DE A 10 ANYS	10 A 20 ANYS	MÉS DE 20 ANYS	NAS- CUT A CAT.	NC	REG. BCN. CIUT.	COM. ME- TROP.	GIRO- NINES	CAMP TA- RRAG.	TER- RRES EBRE	ÀMB. PO- NENT	COM. CEN- TRALS	ALT PIR./ ARAN	
TOTAL	2600	2191	409	1107	1141	298	50	4	397	149	374	1668	12	458	797	282	259	184	214	242	164
P20. VOSTÈ QUÈ CREU QUE HAURIA D'APARÈIXER EN UN ANUNCI DE TELEVISIÓ DIRIGIT A LA PREVENCIÓ DELS ACCIDENTS LABORALS PERQUÈ FOS EFECTIU? QUÈ S'HI HAURIA DE DIR?																					
Base: Total	2600	2191	409	1107	1141	298	50	4	397	149	374	1668	12	458	797	282	259	184	214	242	164
Informar, insistir en la formació	45	36	9	21	16	7	1	0	8	3	7	26	1	5	14	2	9	3	2	4	6
Compromís de les Administracions, polítics	8	8	0	3	5	0	0	0	1	1	3	3	0	3	4	0	1	0	0	0	0
Fer més anuncis	28	23	5	12	9	6	1	0	5	3	2	18	0	5	8	2	4	3	3	2	1
Ja estan bé com estan	65	60	5	33	23	9	0	0	3	3	13	46	0	16	17	5	6	6	4	7	4
Els anuncis no serveixen, no n'hi ha prou	37	37	0	19	12	6	0	0	2	1	6	28	0	5	17	4	3	3	3	1	1
Res	5	4	1	1	4	0	0	0	2	0	2	1	0	1	3	0	0	1	0	0	0
Altres	83	79	4	40	34	9	0	0	4	3	17	59	0	14	27	8	6	6	9	6	7
No sap	967	793	174	408	433	102	21	3	174	54	126	605	8	157	288	116	95	77	76	94	64
No contesta	6	4	2	3	3	0	0	0	2	0	2	2	0	0	2	2	1	1	0	0	0

	TOTAL	NACIONALITAT		LLENGUA HABITUAL				NC	TEMPS DE RESIDÈNCIA A CATALUNYA					NC	ZONA DE RESIDÈNCIA						
		ESPA- NYO- LA	ES- TRAN- GERA	CATA- LÀ	CAS- TELLÀ	AMB- DUES	AL- TRES		FINS A 10 ANYS	DE 10 A 20 ANYS	MÉS DE 20 ANYS	NAS- CUT A CAT.	REG. BCN. CIUT.		COM. ME- TROP.	GIRO- NINES	CAMP TA- RRAG.	TER- RRES EBRE	ÀMB. PO- NENT	COM. CEN- TRALS	ALT PIR./ ARAN
TOTAL	2600	2191	409	1107	1141	298	50	4	397	149	374	1668	12	458	797	282	259	184	214	242	164
P21. I CONCRETAMENT, ENTRE LES OPCIONS QUE LI LLEGIRÉ A CONTINUACIÓ, QUINA CREU QUE SERIA MILLOR PER FER UN ANUNCI DE TELEVISIÓ SOBRE PREVENCIÓ D'ACCIDENTS LABORALS?																					
Base: Total	2600	2191	409	1107	1141	298	50	4	397	149	374	1668	12	458	797	282	259	184	214	242	164
Imatges d'empresaris i treballadors i que es parli sobre l'existència de riscos	702	624	78	342	276	75	7	2	75	26	141	456	4	112	219	74	66	58	63	62	48
Uns treballadors a la feina en situació de risc	392	331	61	183	153	45	10	1	58	27	43	263	1	84	109	41	44	23	30	42	19
Uns treballadors a la feina que pateixin accidents lleus presentat de forma suau	262	216	46	113	118	27	4	0	46	12	34	168	2	46	83	32	27	12	21	27	14
Uns treballadors a la feina patint accidents greus o mortals presentat de forma crua i directa	1053	864	189	386	518	126	22	1	182	70	125	672	4	177	325	116	110	76	88	94	67
Altres	99	85	14	40	41	15	3	0	16	8	16	59	0	20	38	6	7	7	3	10	8
No sap	84	63	21	40	30	10	4	0	19	6	10	48	1	16	21	13	4	7	8	7	8
No contesta	8	8	0	3	5	0	0	0	1	0	5	2	0	3	2	0	1	1	1	0	0
P22. PARLEM ARA DELS ACCIDENTS LABORALS. CONSIDERA QUE ELS ACCIDENTS LABORALS SÓN UN PROBLEMA SOCIAL MOLT, BASTANT, POC O GENS GREU?																					
Base: Total	2600	2191	409	1107	1141	298	50	4	397	149	374	1668	12	458	797	282	259	184	214	242	164
Molt greu	1059	895	164	453	446	132	24	4	160	60	175	657	7	173	341	116	91	72	92	108	66
Bastant greu	1393	1188	205	596	629	149	19	0	202	75	185	928	3	258	420	144	153	97	111	122	88
Poc greu	107	83	24	46	44	13	4	0	24	8	8	66	1	17	25	18	12	11	8	9	7
Gens greu	17	9	8	2	10	2	3	0	3	4	5	4	1	4	5	1	1	2	0	1	3
No sap	22	15	7	9	11	2	0	0	7	2	1	12	0	5	6	3	1	2	3	2	0
No contesta	2	1	1	1	1	0	0	0	1	0	0	1	0	1	0	0	1	0	0	0	0

	TOTAL	NACIONALITAT		LLENGUA HABITUAL					TEMPS DE RESIDÈNCIA A CATALUNYA					ZONA DE RESIDÈNCIA							
		ESPA- NYO- LA	ES- TRAN- GERA	CATA- LÀ	CAS- TELLÀ	AMB- DUES	AL- TRES	NC	FINS A 10 ANYS	DE 10 A 20 ANYS	MÉS DE 20 ANYS	NAS- CUT A CAT.	NC	REG. BCN. CIUT.	ME- TROP.	COM. GIRO- NINES	CAMP TA- RRAG.	TER- RRRES EBBRE	ÀMB. PO- NENT	COM. CEN- TRALS	ALT PIR./ ARAN
TOTAL	2600	2191	409	1107	1141	298	50	4	397	149	374	1668	12	458	797	282	259	184	214	242	164
P23. QUI CREU QUE ÉS EL PRINCIPAL RESPONSABLE DELS ACCIDENTS LABORALS?																					
Base: Total	2600	2191	409	1107	1141	298	50	4	397	149	374	1668	12	458	797	282	259	184	214	242	164
Els treballadors	309	252	57	142	129	29	9	0	51	20	35	202	1	52	82	34	23	27	42	26	23
L'empresari, els directius, encarregats	965	790	175	373	471	102	17	2	173	65	144	580	3	175	322	107	95	61	70	83	52
L'Administració	113	99	14	48	55	8	2	0	12	2	27	72	0	21	41	13	11	5	8	9	5
Empresaris i treballadors	586	521	65	256	240	84	5	1	68	32	76	406	4	96	165	63	66	44	55	58	39
L'Administració i els empresaris	47	42	5	17	20	9	1	0	5	3	10	29	0	10	16	4	4	3	2	7	1
L'Administració, els treballadors i els empresaris	27	27	0	17	3	7	0	0	0	2	2	23	0	9	8	6	1	1	1	1	0
Cadascú és responsable de si mateix	50	40	10	23	20	5	2	0	9	1	4	36	0	10	13	6	4	6	4	2	5
Compartida	13	11	2	4	7	2	0	0	3	2	3	5	0	1	4	3	2	0	0	2	1
La societat, la gent	27	25	2	16	8	3	0	0	2	2	7	16	0	8	6	0	2	4	1	4	2
De tots	176	151	25	89	65	17	5	0	24	10	27	115	0	31	58	20	16	13	8	16	14
Depèn	31	26	5	17	9	4	1	0	6	0	1	24	0	5	8	0	5	3	2	4	4
El sistema econòmic, laboral	17	11	6	9	7	1	0	0	6	0	2	9	0	4	6	3	1	0	1	2	0
Falta de formació, imprudència	32	24	8	10	17	4	1	0	6	3	5	18	0	7	16	0	1	1	0	5	2
Les condicions laborals, precarietat, subcontractació	23	21	2	10	6	4	2	1	3	0	3	16	1	4	7	2	3	0	3	1	3
Falta de prevenció, de control	17	12	5	3	11	3	0	0	3	0	5	9	0	5	2	2	5	1	0	1	1
Les presses	5	5	0	3	1	1	0	0	0	0	1	4	0	1	1	0	1	0	0	2	0
Altres	25	21	4	10	12	2	1	0	4	0	2	19	0	5	7	2	1	4	1	3	2
No sap	136	113	23	60	59	13	4	0	22	7	19	85	3	14	35	17	18	11	15	16	10
No contesta	1	0	1	0	1	0	0	0	0	0	1	0	0	0	0	0	0	0	1	0	0
P24. I CONCRETAMENT, ENTRE ELS TREBALLADORS, ELS EMPRESARIS I L'ADMINISTRACIÓ, QUI CREU QUE ÉS MÉS RESPONSABLE?																					
Base: Total	2600	2191	409	1107	1141	298	50	4	397	149	374	1668	12	458	797	282	259	184	214	242	164
Els treballadors	381	330	51	178	162	34	7	0	47	24	53	256	1	55	110	45	42	24	40	38	27
Els empresaris	914	753	161	375	424	96	17	2	158	56	116	578	6	190	287	78	94	61	79	77	48
L'Administració	678	575	103	261	323	82	11	1	103	35	117	421	2	128	213	86	65	49	47	57	33
Tots	476	414	62	234	167	67	7	1	61	27	66	320	2	65	138	54	49	30	37	61	42
Altres	66	53	13	23	26	14	3	0	11	3	12	40	0	11	19	9	4	10	5	4	4
No sap	83	64	19	34	39	5	5	0	17	4	10	51	1	9	30	9	4	10	6	5	10
No contesta	2	2	0	2	0	0	0	0	0	0	0	2	0	0	0	1	1	0	0	0	0

	TOTAL	NACIONALITAT		LLENGUA HABITUAL					TEMPS DE RESIDÈNCIA A CATALUNYA					ZONA DE RESIDÈNCIA							
		ESPA- NYO- LA	ES- TRAN- GERA	CATA- LÀ	CAS- TELLÀ	AMB- DUES	AL- TRES	NC	FINS DE 10 A 10 ANYS	MÉS DE 20 ANYS	NAS- CUT A	NC	REG. BCN. CIUT.	COM. ME- TROP.	COM. GIRO- NINES	CAMP TA- RRAG.	TER- RRRES EBRE	ÀMB. PO- NENT	COM. CEN- TRALS	ALT PIR./ ARAN	
TOTAL	2600	2191	409	1107	1141	298	50	4	397	149	374	1668	12	458	797	282	259	184	214	242	164
P25. CREU QUE SÓN NECESSÀRIES LES CAMPANYES DE SENSIBILITZACIÓ PER PREVENIR ELS ACCIDENTS A LA FEINA?																					
Base: Total	2600	2191	409	1107	1141	298	50	4	397	149	374	1668	12	458	797	282	259	184	214	242	164
Sí	2389	2014	375	1026	1054	262	43	4	368	138	339	1533	11	408	729	260	243	176	199	223	151
No	175	152	23	69	70	32	4	0	18	11	28	117	1	42	55	19	15	6	15	14	9
Indiferent	13	11	2	6	5	2	0	0	2	0	2	9	0	2	4	2	0	1	0	2	2
No sap	22	13	9	5	12	2	3	0	9	0	5	8	0	6	9	0	1	1	0	3	2
No contesta	1	1	0	1	0	0	0	0	0	0	0	1	0	0	0	1	0	0	0	0	0
P26. I CREU QUE SÓN ÚTILS?																					
Base: Total	2600	2191	409	1107	1141	298	50	4	397	149	374	1668	12	458	797	282	259	184	214	242	164
Sí	2007	1665	342	841	904	217	41	4	333	117	296	1254	7	342	607	221	198	147	170	195	127
No	448	398	50	199	178	66	5	0	44	23	57	319	5	86	145	47	42	26	39	39	24
Indiferent	31	28	3	13	13	5	0	0	4	3	6	18	0	4	9	4	7	2	1	1	3
No sap	113	99	14	53	46	10	4	0	16	6	15	76	0	26	36	10	12	8	4	7	10
No contesta	1	1	0	1	0	0	0	0	0	0	0	1	0	0	0	0	0	1	0	0	0
P27. CREU QUE DE FORMA GENERAL ES COMPLEIX LA LEGISLACIÓ SOBRE RISCOS LABORALS A LES EMPRESES I LLOCS DE TREBALL DE CATALUNYA?																					
Base: Total	2600	2191	409	1107	1141	298	50	4	397	149	374	1668	12	458	797	282	259	184	214	242	164
Sí	770	641	129	350	328	74	16	2	129	41	88	506	6	124	220	83	78	65	76	80	44
No	1561	1346	215	658	693	186	23	1	202	86	249	1019	5	278	499	165	150	101	121	143	104
No sap	267	202	65	99	119	38	11	0	66	22	37	142	0	56	76	34	31	18	17	19	16
No contesta	2	2	0	0	1	0	0	1	0	0	0	1	1	0	2	0	0	0	0	0	0
P28. I CONCRETAMENT A L'EMPRESA ON VOSTÈ TREBALLA ES PRENEN MESURES PER PREVENIR ELS RISCOS LABORALS?																					
Base: Treballa	1684	1400	284	721	732	197	31	3	274	100	213	1086	11	301	508	194	162	114	136	155	114
Sí	1332	1124	208	588	560	161	21	2	199	78	162	884	9	225	401	156	129	87	108	132	94
No	235	186	49	74	134	22	4	1	49	16	42	126	2	50	76	25	23	18	17	12	14
A la meva empresa no hi ha riscos	101	80	21	53	28	14	6	0	20	4	8	69	0	22	28	10	9	8	9	10	5
No sap	12	7	5	5	7	0	0	0	5	1	0	6	0	2	2	2	1	1	2	1	1
No contesta	4	3	1	1	3	0	0	0	1	1	1	1	0	2	1	1	0	0	0	0	0

	TOTAL	NACIONALITAT		LLENGUA HABITUAL					TEMPS DE RESIDÈNCIA A CATALUNYA					ZONA DE RESIDÈNCIA							
		ESPA- NYO- LA	ES- TRAN- GERA	CATA- LÀ	CAS- TELLÀ	AMB- DUES	AL- TRES	NC	FINS DE 10 A 10 ANYS	MÉS DE 10 A 20 ANYS	NAS- CUT A	NC	REG. BCN. CIUT.	COM. ME- TROP.	GIRO- NINES	CAMP TA- RRAG.	TER- RRRES EBRE	ÀMB. PO- NENT	COM. CEN- TRALS	ALT PIR./ ARAN	
TOTAL	2600	2191	409	1107	1141	298	50	4	397	149	374	1668	12	458	797	282	259	184	214	242	164
P29. VOSTÈ O ALGUNA PERSONA DEL SEU ENTORN FAMILIAR HA PATIT MAI ALGUN ACCIDENT LABORAL, ENCARA QUE SIGUI LLEU?																					
Base: Total	2600	2191	409	1107	1141	298	50	4	397	149	374	1668	12	458	797	282	259	184	214	242	164
Sí	1247	1101	146	521	547	160	17	2	150	71	180	842	4	176	399	122	133	94	112	129	82
No	1347	1085	262	583	593	137	33	1	247	78	193	822	7	281	397	159	124	90	102	112	82
No sap	5	4	1	3	1	1	0	0	0	0	1	4	0	1	0	1	2	0	0	1	0
No contesta	1	1	0	0	0	0	0	1	0	0	0	0	1	0	1	0	0	0	0	0	0
P30. CONSIDERA QUE A LA SEVA ACTIVITAT LABORAL QUOTIDIANA VOSTÈ PERSONALMENT TÉ MOLTES, BASTANTS, POQUES O CAP POSSIBILITAT DE PATIR UN ACCIDENT LABORAL?																					
Base: Treballa	1684	1400	284	721	732	197	31	3	274	100	213	1086	11	301	508	194	162	114	136	155	114
Moltes possibilitats	194	163	31	71	100	21	2	0	32	10	26	125	1	25	60	27	18	14	17	19	14
Bastants possibilitats	336	282	54	131	174	29	2	0	53	17	44	222	0	40	110	39	43	23	33	30	18
Poques possibilitats	977	825	152	444	387	127	17	2	150	59	121	641	6	199	276	113	86	61	83	87	72
Cap possibilitat	171	127	44	74	67	20	10	0	38	13	22	97	1	36	59	14	15	15	3	19	10
No sap	4	1	3	0	4	0	0	0	1	1	0	1	1	1	1	1	0	1	0	0	0
No contesta	2	2	0	1	0	0	0	1	0	0	0	0	2	0	2	0	0	0	0	0	0
P30-A. I VOSTÈ PERSONALMENT PREN MESURES PER EVITAR PATIR ACCIDENTS LABORALS?																					
Base: Té moltes o bastants possibilitats	530	445	85	202	274	50	4	0	85	27	70	347	1	65	170	66	61	37	50	49	32
Sí	507	429	78	192	263	48	4	0	80	25	67	334	1	62	164	59	59	37	47	48	31
No	23	16	7	10	11	2	0	0	5	2	3	13	0	3	6	7	2	0	3	1	1

	TOTAL	NACIONALITAT		LLENGUA HABITUAL					TEMPS DE RESIDÈNCIA A CATALUNYA					ZONA DE RESIDÈNCIA							
		ESPA- NYO- LA	ES- TRAN- GERA	CATA- LÀ	CAS- TELLÀ	AMB- DUES	AL- TRES	NC	FINS A 10 ANYS	DE 10 A 20 ANYS	MÉS DE 20 ANYS	NAS- CUT A CAT.	NC	REG. BCN. CIUT.	COM. ME- TROP.	COM. GIRO- NINES	CAMP TA- RRAG.	TER- RRRES EBRE	ÀMB. PO- NENT	COM. CEN- TRALS	ALT PIR./ ARAN
TOTAL	2600	2191	409	1107	1141	298	50	4	397	149	374	1668	12	458	797	282	259	184	214	242	164
P31-A. EM PODRA DIR QUIN CANAL DE TELEVISIÓ MIRA MÉS HABITUALMENT?																					
Base: Total	2600	2191	409	1107	1141	298	50	4	397	149	374	1668	12	458	797	282	259	184	214	242	164
TVE1	274	202	72	39	189	37	9	0	68	28	81	97	0	53	93	29	28	24	11	20	16
TVE2	27	22	5	9	14	3	1	0	6	5	3	13	0	9	7	3	0	2	2	1	3
TV3	1088	1042	46	820	153	103	11	1	36	28	112	909	3	180	241	128	110	95	111	134	89
Canal 33	32	24	8	15	12	4	1	0	7	3	5	17	0	3	16	3	2	0	2	3	3
Tele 5	373	295	78	56	258	54	4	1	77	24	52	216	4	60	151	31	40	22	23	32	14
Antena 3	336	257	79	56	238	31	11	0	76	26	54	180	0	53	116	34	44	14	37	25	13
Cuatro	134	110	24	29	91	13	1	0	35	5	14	80	0	29	58	10	9	7	7	5	9
La Sexta	52	39	13	12	35	5	0	0	20	1	5	26	0	12	17	8	6	0	5	4	0
TD8	2	2	0	1	1	0	0	0	0	0	1	1	0	0	1	0	0	0	1	0	0
BTV	3	1	2	0	3	0	0	0	1	1	0	1	0	1	2	0	0	0	0	0	0
3/24	4	4	0	4	0	0	0	0	0	0	0	4	0	1	0	0	0	2	0	1	0
Altres canals autonòmics o locals	11	9	2	2	8	1	0	0	3	1	2	5	0	1	3	1	1	2	2	1	0
Canals de TDT, digital, satèl.lit, etc.	123	93	30	37	63	20	3	0	26	13	14	69	1	25	45	18	12	6	3	5	9
Canals estrangers	34	8	26	5	19	2	8	0	18	8	5	2	1	3	12	5	1	2	2	4	5
Altres	2	2	0	1	0	1	0	0	0	0	0	2	0	1	0	0	1	0	0	0	0
Cap	2	1	1	1	1	0	0	0	1	0	0	1	0	0	0	0	1	0	1	0	0
No sap	99	76	23	20	55	23	1	0	23	6	24	45	1	27	32	12	4	8	6	7	3
No contesta	4	4	0	0	1	1	0	2	0	0	2	0	2	0	3	0	0	0	1	0	0
P31-B. I EN SEGON LLOC?																					
Base: Esmenta un canal de televisió	2495	2110	385	1086	1084	274	49	2	373	143	348	1622	9	431	762	270	254	176	206	235	161
TVE1	269	219	50	108	124	28	9	0	38	18	50	161	2	51	85	26	18	21	26	25	17
TVE2	82	71	11	29	36	15	2	0	10	5	23	44	0	20	28	4	3	5	6	5	11
TV3	257	226	31	111	100	40	6	0	27	12	40	178	0	43	68	33	26	25	19	28	15
Canal 33	162	150	12	124	25	9	3	1	9	8	10	134	1	30	35	24	23	8	10	18	14
Tele 5	575	490	85	228	290	49	8	0	91	29	87	368	0	84	181	62	68	42	48	49	41
Antena 3	413	344	69	133	230	44	5	1	75	24	50	260	4	61	158	34	37	30	31	36	26
Cuatro	190	170	20	94	65	31	0	0	22	10	20	138	0	42	56	24	18	7	15	19	9
La Sexta	130	114	16	51	65	13	1	0	20	6	15	88	1	23	44	16	13	5	12	16	1
TD8	12	11	1	9	2	1	0	0	1	0	1	10	0	0	3	1	1	1	3	3	0
BTV	5	5	0	5	0	0	0	0	1	0	0	4	0	2	1	1	1	0	0	0	0
3/24	13	12	1	8	2	3	0	0	1	0	1	11	0	5	2	0	1	0	2	3	0
Altres canals autonòmics o locals	13	11	2	7	4	2	0	0	1	0	4	8	0	2	1	1	0	4	3	2	0
Canals de TDT, digital, satèl.lit, etc.	93	80	13	49	35	8	1	0	12	8	17	56	0	20	25	12	9	2	8	11	6
Canals estrangers	10	3	7	2	4	2	2	0	4	3	1	2	0	2	2	1	0	2	1	0	2
Cap més	271	204	67	128	102	29	12	0	61	20	29	160	1	46	73	31	36	24	22	20	19



	TOTAL	NACIONALITAT		LLENGUA HABITUAL				TEMPS DE RESIDÈNCIA A CATALUNYA					ZONA DE RESIDÈNCIA								
		ESPA- NYO- LA	ES- TRAN- GERA	CATA- LÀ	CAS- TELLÀ	AMB- DUES	AL- TRES	NC	FINS A 10 ANYS	DE 10 A 20 ANYS	MÉS DE 20 ANYS	NAS- CUT A CAT.	NC	REG. BCN. CIUT.	COM. ME- TROP.	GIRO- NINES	CAMP TA- RRAG.	TER- RRRES EBRE	ÀMB. PO- NENT	COM. CEN- TRALS	ALT PIR./ ARAN
TOTAL	2600	2191	409	1107	1141	298	50	4	397	149	374	1668	12	458	797	282	259	184	214	242	164
P31. EM PODRIA DIR QUIN CANAL DE TELEVISIÓ MIRA?																					
Base: Total	2600	2191	409	1107	1141	298	50	4	397	149	374	1668	12	458	797	282	259	184	214	242	164
TVE1	543	421	122	147	313	65	18	0	106	46	131	258	2	104	178	55	46	45	37	45	33
TVE2	109	93	16	38	50	18	3	0	16	10	26	57	0	29	35	7	3	7	8	6	14
TV3	1345	1268	77	931	253	143	17	1	63	40	152	1087	3	223	309	161	136	120	130	162	104
Canal 33	194	174	20	139	37	13	4	1	16	11	15	151	1	33	51	27	25	8	12	21	17
Tele 5	948	785	163	284	548	103	12	1	168	53	139	584	4	144	332	93	108	64	71	81	55
Antena 3	749	601	148	189	468	75	16	1	151	50	104	440	4	114	274	68	81	44	68	61	39
Cuatro	324	280	44	123	156	44	1	0	57	15	34	218	0	71	114	34	27	14	22	24	18
La Sexta	182	153	29	63	100	18	1	0	40	7	20	114	1	35	61	24	19	5	17	20	1
TD8	14	13	1	10	3	1	0	0	1	0	2	11	0	0	4	1	1	1	4	3	0
BTV	8	6	2	5	3	0	0	0	2	1	0	5	0	3	3	1	1	0	0	0	0
3/24	17	16	1	12	2	3	0	0	1	0	1	15	0	6	2	0	1	2	2	4	0
Altres canals autonòmics o locals	24	20	4	9	12	3	0	0	4	1	6	13	0	3	4	2	1	6	5	3	0
Canals de TDT, digital, satèl·lit, etc.	216	173	43	86	98	28	4	0	38	21	31	125	1	45	70	30	21	8	11	16	15
Canals estrangers	44	11	33	7	23	4	10	0	22	11	6	4	1	5	14	6	1	4	3	4	7
Altres	2	2	0	1	0	1	0	0	0	0	0	2	0	1	0	0	1	0	0	0	0
Cap	2	1	1	1	1	0	0	0	1	0	0	1	0	0	0	0	1	0	1	0	0
No sap	99	76	23	20	55	23	1	0	23	6	24	45	1	27	32	12	4	8	6	7	3
No contesta	4	4	0	0	1	1	0	2	0	0	2	0	2	0	3	0	0	0	1	0	0

	NACIONALITAT		LLENGUA HABITUAL				TEMPS DE RESIDÈNCIA A CATALUNYA					ZONA DE RESIDÈNCIA									
	ESPA- NYO- LA	ES- TRAN- GERA	CATA- LÀ	CAS- TELLÀ	AMB- DUES	AL- TRES	NC	FINS A 10 ANYS	DE 10 A 20 ANYS	MÉS DE 20 ANYS	NAS- CUT A CAT.	NC	REG. BCN. CIUT.	COM. ME- TROP.	GIRO- NINES	CAMP TA- RRAG.	TER- RRES EBRE	ÀMB. PO- NENT	COM. CEN- TRALS	ALT PIR./ ARAN	
TOTAL	2600	2191	409	1107	1141	298	50	4	397	149	374	1668	12	458	797	282	259	184	214	242	164
P32-A. EM PODRA DIR QUINA EMISSORA DE RÀDIO ESCOLTA MÉS HABITUALMENT?																					
Base: Escolta la ràdio	1523	1330	193	699	613	184	25	2	188	81	221	1026	7	257	467	161	163	112	118	150	95
Catalunya Ràdio	303	284	19	244	33	22	3	1	11	8	34	249	1	40	52	37	38	21	29	47	39
Cadena SER	154	137	17	29	97	25	3	0	22	14	41	77	0	36	70	12	10	9	5	8	4
RNE1 (Radio 1)	40	31	9	7	23	8	2	0	10	2	13	15	0	7	12	6	3	3	4	2	3
Ràdio 4	3	2	1	1	0	1	1	0	1	0	0	2	0	0	1	1	1	0	0	0	0
Onda Cero	79	70	9	20	38	20	1	0	9	4	26	38	2	16	28	4	12	3	6	5	5
RAC1	144	139	5	111	21	11	1	0	4	0	6	134	0	17	34	28	23	10	10	19	3
Cadena COPE	38	35	3	5	26	7	0	0	4	1	15	18	0	6	18	2	7	1	2	2	0
40 Principales	173	145	28	53	99	20	1	0	33	11	7	121	1	23	58	19	19	16	11	20	7
Flaix FM	118	102	16	48	51	17	2	0	17	8	7	86	0	14	40	10	16	12	8	13	5
RAC105	64	59	5	45	10	9	0	0	4	2	8	50	0	16	17	11	4	3	3	8	2
Cadena Dial	45	38	7	12	26	6	1	0	8	1	11	25	0	6	19	1	2	6	9	1	1
Ràdio Tele Taxi	40	32	8	2	31	5	2	0	8	4	14	14	0	0	23	5	2	3	2	4	1
M80	36	23	13	13	20	2	1	0	8	5	4	19	0	18	9	1	5	1	0	0	2
Catalunya Informació	17	16	1	13	2	2	0	0	1	1	1	14	0	3	3	2	3	0	0	3	3
Altres emissores generalistes	38	32	6	14	20	4	0	0	4	3	8	23	0	9	10	0	4	3	4	2	6
Altres radiofòrmules musicals	119	103	16	40	67	11	1	0	19	11	9	80	0	29	49	9	7	4	12	2	7
Emissores locals	43	37	6	21	17	5	0	0	5	2	8	28	0	1	5	7	4	11	3	10	2
Emissores estrangeres	4	1	3	0	2	1	1	0	2	1	1	0	0	2	1	0	0	0	0	1	0
Altres	3	1	2	0	3	0	0	0	2	0	0	1	0	0	1	0	0	0	0	0	2
No sap	55	40	15	19	26	8	2	0	15	3	6	30	1	12	13	6	3	6	9	3	3
No contesta	7	3	4	2	1	0	3	1	1	0	2	2	2	2	4	0	0	0	1	0	0

	TOTAL	NACIONALITAT		LLENGUA HABITUAL				TEMPS DE RESIDÈNCIA A CATALUNYA					ZONA DE RESIDÈNCIA								
		ESPA- NYO- LA	ES- TRAN- GERA	CATA- LÀ	CAS- TELLÀ	AMB- DUES	AL- TRES	NC	FINS DE 10 A 10 ANYS	MÉS DE 20 ANYS	NAS- CUT A	NC	BCN. CIUT.	REG. ME- TROP.	COM. GIRO- NINES	CAMP TA- RRAG.	TER- RRRES	ÀMB. PO- NENT	COM. CEN- TRALS	ALT PIR./ ARAN	
TOTAL	2600	2191	409	1107	1141	298	50	4	397	149	374	1668	12	458	797	282	259	184	214	242	164
P32-B. I EN SEGON LLOC?																					
Base: Esmenta una emissora de ràdio	1461	1287	174	678	586	176	20	1	172	78	213	994	4	243	450	155	160	106	108	147	92
Catalunya Ràdio	150	144	6	110	24	16	0	0	6	2	12	130	0	25	32	22	18	11	10	22	10
Cadena SER	83	77	6	29	37	17	0	0	12	1	17	52	1	14	31	5	9	9	4	7	4
RNE1 (Radio 1)	30	27	3	8	15	7	0	0	4	3	11	12	0	5	11	4	1	0	3	4	2
Ràdio 4	3	3	0	3	0	0	0	0	0	0	0	3	0	1	0	0	0	1	0	0	1
Onda Cero	35	29	6	9	22	3	1	0	4	2	11	18	0	6	17	3	2	0	3	3	1
RAC1	91	88	3	69	13	6	3	0	2	3	7	79	0	17	21	10	9	9	5	17	3
Cadena COPE	25	23	2	5	16	4	0	0	1	3	7	14	0	4	15	0	3	0	1	2	0
40 Principales	105	93	12	33	52	18	2	0	12	8	12	73	0	16	31	16	9	7	17	2	7
Flaix FM	79	68	11	34	36	9	0	0	8	6	3	62	0	14	20	11	6	5	5	15	3
RAC105	71	67	4	48	12	10	1	0	4	2	4	61	0	17	11	7	8	6	4	8	10
Cadena Dial	47	38	9	14	27	5	1	0	9	4	6	28	0	4	20	3	5	6	5	3	1
Ràdio Tele Taxi	20	18	2	2	15	3	0	0	3	1	8	8	0	1	8	2	3	2	0	2	2
M80	32	25	7	10	13	8	1	0	9	0	5	18	0	7	7	1	9	1	4	2	1
Catalunya Informació	15	13	2	11	2	2	0	0	2	0	2	11	0	2	6	1	2	0	0	3	1
Altres emissores generalistes	44	41	3	17	22	5	0	0	4	2	9	29	0	12	14	1	3	0	2	2	10
Altres radiofòrmules musicals	140	121	19	54	66	18	2	0	16	8	14	102	0	31	69	9	14	4	6	5	2
Emissores locals	41	38	3	29	8	4	0	0	3	1	6	31	0	1	3	9	3	7	6	10	2
Emissores estrangeres	1	0	1	0	1	0	0	0	1	0	0	0	0	0	0	0	0	0	1	0	0
Altres	13	10	3	7	5	0	1	0	2	1	2	8	0	4	3	2	1	1	1	0	1
Cap més	436	364	72	186	200	41	8	1	70	31	77	255	3	62	131	49	55	37	31	40	31

	NACIONALITAT			LLENGUA HABITUAL					TEMPS DE RESIDÈNCIA A CATALUNYA					ZONA DE RESIDÈNCIA							
	TOTAL	ESPA- NYO- LA	ES- TRAN- GERA	CATA- LÀ	CAS- TELLÀ	AMB- DUES	AL- TRES	NC	FINS A 10 ANYS	DE 10 A 20 ANYS	MÉS DE 20 ANYS	NAS- CUT A CAT.	NC	BCN. CIUT.	REG. ME- TROP.	COM. GIRO- NINES	CAMP TA- RRAG.	TER- RRRES	ÀMB. PO- NENT	COM. CEN- TRALS	ALT PIR./ ARAN
TOTAL	2600	2191	409	1107	1141	298	50	4	397	149	374	1668	12	458	797	282	259	184	214	242	164
P32. EM PODRA DIR QUINA EMISSORA DE RÀDIO ESCOLTA?																					
Base: Total	1523	1330	193	699	613	184	25	2	188	81	221	1026	7	257	467	161	163	112	118	150	95
Catalunya Ràdio	453	428	25	354	57	38	3	1	17	10	46	379	1	65	84	59	56	32	39	69	49
Cadena SER	237	214	23	58	134	42	3	0	34	15	58	129	1	50	101	17	19	18	9	15	8
RNE1 (Radio 1)	70	58	12	15	38	15	2	0	14	5	24	27	0	12	23	10	4	3	7	6	5
Ràdio 4	6	5	1	4	0	1	1	0	1	0	0	5	0	1	1	1	1	1	0	0	1
Onda Cero	114	99	15	29	60	23	2	0	13	6	37	56	2	22	45	7	14	3	9	8	6
RAC1	235	227	8	180	34	17	4	0	6	3	13	213	0	34	55	38	32	19	15	36	6
Cadena COPE	63	58	5	10	42	11	0	0	5	4	22	32	0	10	33	2	10	1	3	4	0
40 Principales	278	238	40	86	151	38	3	0	45	19	19	194	1	39	89	35	28	23	28	22	14
Flaix FM	197	170	27	82	87	26	2	0	25	14	10	148	0	28	60	21	22	17	13	28	8
RAC105	135	126	9	93	22	19	1	0	8	4	12	111	0	33	28	18	12	9	7	16	12
Cadena Dial	92	76	16	26	53	11	2	0	17	5	17	53	0	10	39	4	7	12	14	4	2
Ràdio Tele Taxi	60	50	10	4	46	8	2	0	11	5	22	22	0	1	31	7	5	5	2	6	3
M80	68	48	20	23	33	10	2	0	17	5	9	37	0	25	16	2	14	2	4	2	3
Catalunya Informació	32	29	3	24	4	4	0	0	3	1	3	25	0	5	9	3	5	0	0	6	4
Altres emissores generalistes	82	73	9	31	42	9	0	0	8	5	17	52	0	21	24	1	7	3	6	4	16
Altres radiofòrmules musicals	259	224	35	94	133	29	3	0	35	19	23	182	0	60	118	18	21	8	18	7	9
Emissores locals	84	75	9	50	25	9	0	0	8	3	14	59	0	2	8	16	7	18	9	20	4
Emissores estrangeres	5	1	4	0	3	1	1	0	3	1	1	0	0	2	1	0	0	0	1	1	0
Altres	16	11	5	7	8	0	1	0	4	1	2	9	0	4	4	2	1	1	1	0	3
No sap	55	40	15	19	26	8	2	0	15	3	6	30	1	12	13	6	3	6	9	3	3
No contesta	7	3	4	2	1	0	3	1	1	0	2	2	2	2	4	0	0	0	1	0	0

## ENQUESTA CAMPANYA DE PREVENCIÓ DE RISCOS LABORALS

208- GESOP

	NACIONALITAT			LLENGUA HABITUAL					TEMPS DE RESIDÈNCIA A CATALUNYA					ZONA DE RESIDÈNCIA							
	TOTAL	ESPA- NYO- LA	ES- TRAN- GERA	CATA- LÀ	CAS- TELLÀ	AMB- DUES	AL- TRES	NC	FINS A 10 ANYS	DE 10 A 20 ANYS	MÉS DE 20 ANYS	NAS- CUT A CAT.	NC	REG. BCN. CIUT.	ME- TROP.	COM. GIRO- NINES	CAMP TA- RRAG.	TER- RRES EBRE	ÀMB. NENT	COM. PO- CEN- TRALS	ALT PIR./ ARAN
TOTAL	2600	2191	409	1107	1141	298	50	4	397	149	374	1668	12	458	797	282	259	184	214	242	164
P33-A. EM PODRA DIR QUIN DIARI LLEGEIX HABITUALMENT?																					
Base: Total	2600	2191	409	1107	1141	298	50	4	397	149	374	1668	12	458	797	282	259	184	214	242	164
El Periòdic de Catalunya	490	454	36	255	160	70	5	0	32	14	82	362	0	101	183	30	38	42	13	57	26
La Vanguardia	487	392	95	224	202	46	13	2	80	30	81	292	4	123	171	44	34	15	26	39	35
El País	218	180	38	63	103	44	8	0	49	24	36	109	0	62	66	16	22	16	15	9	12
El Punt	83	78	5	68	9	6	0	0	3	2	4	74	0	4	6	63	8	2	0	0	0
Avui	60	56	4	52	5	3	0	0	3	1	3	53	0	10	13	9	9	5	3	9	2
El Mundo	36	28	8	11	23	1	1	0	8	4	7	17	0	4	13	7	3	5	0	3	1
ABC	6	5	1	0	5	0	1	0	1	3	1	1	0	1	0	1	0	1	1	1	1
La Razón	8	5	3	1	6	1	0	0	4	0	0	4	0	5	0	1	0	0	2	0	0
Público	7	7	0	2	2	3	0	0	0	0	1	6	0	1	5	0	0	0	1	0	0
Diaris gratuïts	227	175	52	51	143	27	6	0	50	17	29	129	2	77	100	10	9	5	9	13	4
Diaris esportius	158	133	25	54	89	14	1	0	27	9	15	107	0	18	45	17	14	19	15	13	17
Diari Segre	107	94	13	67	23	17	0	0	11	7	6	83	0	0	0	0	0	0	80	1	26
Diari de Tarragona	67	63	4	31	26	10	0	0	3	2	11	51	0	0	0	0	56	10	0	0	1
Regió 7	36	36	0	21	10	5	0	0	1	0	6	29	0	1	1	0	0	0	0	33	1
Altres diaris locals o comarcals	95	86	9	56	31	7	1	0	15	0	10	70	0	0	26	15	12	8	14	18	2
Diaris econòmics	8	8	0	5	1	2	0	0	0	0	1	7	0	3	1	0	1	0	3	0	0
Diaris estrangers	5	3	2	1	3	0	1	0	3	0	1	1	0	0	0	1	2	0	1	1	0
Cap	468	364	104	131	284	41	12	0	100	35	76	254	3	45	155	65	48	51	29	40	35
No sap	27	17	10	11	14	1	1	0	7	1	3	15	1	3	9	2	2	5	2	3	1
No contesta	7	7	0	3	2	0	0	2	0	0	1	4	2	0	3	1	1	0	0	2	0
P33-B. I EN SEGON LLOC?																					
Base: Esmenta un diari	2098	1803	295	962	841	256	37	2	290	113	294	1395	6	410	630	214	208	128	183	197	128
El Periòdic de Catalunya	281	252	29	136	107	35	3	0	26	10	38	206	1	65	99	30	18	14	10	27	18
La Vanguardia	327	294	33	162	107	49	9	0	34	16	50	227	0	79	105	25	23	26	24	30	15
El País	161	132	29	63	66	29	3	0	26	15	32	88	0	49	47	21	10	12	7	9	6
El Punt	40	39	1	31	6	3	0	0	1	2	5	32	0	3	2	29	3	0	0	3	0
Avui	57	55	2	52	3	1	1	0	2	1	4	50	0	13	14	1	5	2	5	11	6
El Mundo	35	29	6	2	25	8	0	0	9	3	7	16	0	9	11	3	5	1	1	4	1
ABC	2	1	1	0	2	0	0	0	1	0	1	0	0	0	2	0	0	0	0	0	0
La Razón	10	9	1	2	6	1	1	0	2	0	3	5	0	4	2	0	2	0	1	0	1
Público	7	6	1	4	2	1	0	0	0	0	2	5	0	2	2	0	0	1	0	1	1
Diaris gratuïts	121	96	25	45	63	10	3	0	23	8	15	75	0	33	54	2	7	5	13	6	1
Diaris esportius	157	138	19	74	62	20	1	0	18	6	18	115	0	28	48	15	18	8	13	17	10
Diari Segre	56	53	3	37	12	7	0	0	3	3	8	42	0	1	0	0	0	1	32	0	22
Diari de Tarragona	28	28	0	17	9	2	0	0	2	0	6	20	0	0	0	0	21	7	0	0	0
Regió 7	14	14	0	10	3	1	0	0	0	0	1	13	0	0	0	0	0	0	0	13	1
Altres diaris locals o comarcals	103	87	16	53	35	14	1	0	13	7	9	73	1	2	21	23	13	3	21	14	6
Diaris econòmics	9	8	1	3	5	1	0	0	1	2	0	6	0	3	2	0	1	0	1	1	1
Diaris estrangers	16	4	12	5	8	1	2	0	10	1	2	3	0	10	3	1	1	0	1	0	0
Altres	2	2	0	1	0	1	0	0	0	0	0	2	0	0	0	0	2	0	0	0	0
Cap més	672	556	116	265	320	72	13	2	119	39	93	417	4	109	218	64	79	48	54	61	39

	TOTAL	NACIONALITAT		LLENGUA HABITUAL				TEMPS DE RESIDÈNCIA A CATALUNYA					ZONA DE RESIDÈNCIA								
		ESPA- NYO- LA	ES- TRAN- GERA	CATA- LÀ	CAS- TELLÀ	AMB- DUES	AL- TRES	NC	FINS A 10 ANYS	DE 10 A 20 ANYS	MÉS DE 20 ANYS	NAS- CUT A CAT.	NC	BCN. CIUT.	REG. ME- TROP.	COM. GIRO- NINES	CAMP TA- RRAG.	TER- RRES EBRE	ÀMB. PO- NENT	COM. CEN- TRALS	ALT PIR./ ARAN
TOTAL	2600	2191	409	1107	1141	298	50	4	397	149	374	1668	12	458	797	282	259	184	214	242	164
P33. EM PODRA DIR QUIN DIARI LLEGEIX?																					
Base: Total	2600	2191	409	1107	1141	298	50	4	397	149	374	1668	12	458	797	282	259	184	214	242	164
El Periòdic de Catalunya	771	706	65	391	267	105	8	0	58	24	120	568	1	166	282	60	56	56	23	84	44
La Vanguardia	814	686	128	386	309	95	22	2	114	46	131	519	4	202	276	69	57	41	50	69	50
El País	379	312	67	126	169	73	11	0	75	39	68	197	0	111	113	37	32	28	22	18	18
El Punt	123	117	6	99	15	9	0	0	4	4	9	106	0	7	8	92	11	2	0	3	0
Avui	117	111	6	104	8	4	1	0	5	2	7	103	0	23	27	10	14	7	8	20	8
El Mundo	71	57	14	13	48	9	1	0	17	7	14	33	0	13	24	10	8	6	1	7	2
ABC	8	6	2	0	7	0	1	0	2	3	2	1	0	1	2	1	0	1	1	1	1
La Razón	18	14	4	3	12	2	1	0	6	0	3	9	0	9	2	1	2	0	3	0	1
Público	14	13	1	6	4	4	0	0	0	0	3	11	0	3	7	0	0	1	1	1	1
Diaris gratuïts	348	271	77	96	206	37	9	0	73	25	44	204	2	110	154	12	16	10	22	19	5
Diaris esportius	315	271	44	128	151	34	2	0	45	15	33	222	0	46	93	32	32	27	28	30	27
Diari Segre	163	147	16	104	35	24	0	0	14	10	14	125	0	1	0	0	0	1	112	1	48
Diari de Tarragona	95	91	4	48	35	12	0	0	5	2	17	71	0	0	0	0	77	17	0	0	1
Regió 7	50	50	0	31	13	6	0	0	1	0	7	42	0	1	1	0	0	0	0	46	2
Altres diaris locals o comarcals	198	173	25	109	66	21	2	0	28	7	19	143	1	2	47	38	25	11	35	32	8
Diaris econòmics	17	16	1	8	6	3	0	0	1	2	1	13	0	6	3	0	2	0	4	1	1
Diaris estrangers	21	7	14	6	11	1	3	0	13	1	3	4	0	10	3	2	3	0	2	1	0
Altres	2	2	0	1	0	1	0	0	0	0	0	2	0	0	0	0	2	0	0	0	0
Cap	468	364	104	131	284	41	12	0	100	35	76	254	3	45	155	65	48	51	29	40	35
No sap	27	17	10	11	14	1	1	0	7	1	3	15	1	3	9	2	2	5	2	3	1
No contesta	7	7	0	3	2	0	0	2	0	0	1	4	2	0	3	1	1	0	0	2	0

	TOTAL	NACIONALITAT		LLENGUA HABITUAL				TEMPS DE RESIDÈNCIA A CATALUNYA					ZONA DE RESIDÈNCIA								
		ESPA- NYO- LA	ES- TRAN- GERA	CATA- LÀ	CAS- TELLÀ	AMB- DUES	AL- TRES	NC	FINS A 10 ANYS	DE 10 A 20 ANYS	MÉS DE 20 ANYS	NAS- CUT A CAT.	NC	REG. BCN. CIUT.	COM. ME- TROP.	GIRO- NINES	CAMP TA- RRAG.	TER- RRES EBRE	ÀMB. PO- NENT	COM. CEN- TRALS	ALT PIR./ ARAN
TOTAL	2600	2191	409	1107	1141	298	50	4	397	149	374	1668	12	458	797	282	259	184	214	242	164
P34. A QUIN SECTOR TREBALLA VOSTÈ ACTUALMENT?																					
Base: Treballa / No contesta	1689	1403	286	723	734	197	32	3	275	101	214	1088	11	302	510	196	162	114	136	155	114
Agricultura, ramaderia i pesca	43	36	7	26	14	2	1	0	7	2	2	32	0	2	4	4	4	9	10	4	6
Indústries extractives i producció i distribució d'energia, gas i aigua	44	34	10	12	24	7	1	0	10	1	7	26	0	4	11	6	5	7	3	7	1
Indústries manufactureres	289	261	28	123	128	36	2	0	23	18	39	208	1	41	108	27	24	22	28	31	8
Construcció	185	140	45	68	97	17	2	1	48	12	17	107	1	17	42	26	22	18	15	20	25
Comerç i reparacions	179	150	29	80	73	25	1	0	29	9	13	128	0	24	54	31	21	10	16	12	11
Hoteleria	113	75	38	30	65	12	6	0	34	10	26	42	1	20	35	17	16	3	3	8	11
Transport i comunicacions	109	83	26	31	65	10	3	0	24	8	14	63	0	19	51	10	7	1	12	8	1
Mediació financera	42	40	2	23	14	5	0	0	2	3	7	30	0	12	11	3	5	0	4	5	2
Activitats immobiliàries i serveis empresarials	189	157	32	81	82	19	7	0	30	12	21	125	1	60	54	19	17	7	7	14	11
Administració pública	96	95	1	64	21	11	0	0	3	3	16	74	0	17	20	17	12	7	8	4	11
Educació	131	109	22	80	29	17	5	0	18	8	18	87	0	28	36	12	11	13	10	10	11
Activitats sanitàries i serveis socials	120	106	14	58	47	14	1	0	16	5	17	81	1	25	38	12	5	11	8	14	7
Serveis personals i domèstics	135	109	26	45	68	19	3	0	28	9	17	81	0	32	41	9	12	4	11	17	9
No contesta	14	8	6	2	7	3	0	2	3	1	0	4	6	1	5	3	1	2	1	1	0
P35. VOSTÈ TREBALLA PER COMPTE PROPI O PER COMPTE ALIÈ?																					
Base: Treballa / No contesta	1689	1403	286	723	734	197	32	3	275	101	214	1088	11	302	510	196	162	114	136	155	114
Compte propi	343	270	73	171	120	38	13	1	58	31	38	213	3	63	95	45	23	28	17	40	32
Compte aliè	1339	1129	210	552	609	159	19	0	217	70	175	875	2	239	413	149	138	85	118	115	82
No contesta	7	4	3	0	5	0	0	2	0	0	1	0	6	0	2	2	1	1	1	0	0

	NACIONALITAT			LLENGUA HABITUAL					TEMPS DE RESIDÈNCIA A CATALUNYA					ZONA DE RESIDÈNCIA							
	TOTAL	ESPA- NYO- LA	ES- TRAN- GERA	CATA- LÀ	CAS- TELLÀ	AMB- DUES	AL- TRES	NC	FINS A 10 ANYS	DE 10 A 20 ANYS	MÉS DE 20 ANYS	NAS- CUT A CAT.	NC	REG. BCN. CIUT.	COM. ME- TROP.	GIRO- NINES	CAMP TA- RRAG.	TER- RRES EBRE	ÀMB. PO- NENT	COM. CEN- TRALS	ALT PIR./ ARAN
TOTAL	2600	2191	409	1107	1141	298	50	4	397	149	374	1668	12	458	797	282	259	184	214	242	164
P36. I QUINA ÉS LA SEVA SITUACIÓ LABORAL CONCRETA?																					
Base: Treballa / No contesta	1689	1403	286	723	734	197	32	3	275	101	214	1088	11	302	510	196	162	114	136	155	114
Pagès petita explotació	15	15	0	14	0	1	0	0	0	0	0	15	0	0	0	1	2	2	3	2	5
Pagès gran explotació	2	2	0	2	0	0	0	0	0	0	0	2	0	0	1	0	1	1	0	0	0
Autònom o empresari (5 empleats o menys)	241	190	51	113	93	28	6	1	44	19	26	150	2	35	68	32	17	23	13	33	20
Empresari (6 empleats o més)	42	38	4	24	14	3	1	0	5	3	5	28	1	9	17	7	2	2	1	3	1
Professionals	166	132	34	88	46	25	7	0	30	12	18	106	0	54	40	13	16	8	9	16	10
Membre de direcció (5 subordinats o menys)	32	27	5	17	11	4	0	0	5	2	3	22	0	8	8	2	4	4	3	1	2
Membre de direcció (6 subordinats o més)	20	16	4	9	5	6	0	0	2	1	4	13	0	5	6	4	0	1	2	0	2
Càrrecs intermitjos	298	270	28	141	110	42	5	0	31	13	39	215	0	57	89	29	30	21	31	25	16
Altres empleats amb treball d'oficina	217	195	22	104	93	19	1	0	28	7	21	161	0	54	70	18	20	8	16	11	20
Altres empleats amb treball fora oficina i obrers qualificats	428	343	85	147	225	47	9	0	84	25	62	255	2	52	138	59	48	30	33	41	27
Treballadors manuals no qualificats	197	153	44	54	119	21	3	0	40	18	34	105	0	23	63	24	22	13	21	21	10
No contesta	31	22	9	10	18	1	0	2	6	1	2	16	6	5	11	6	1	1	4	2	1



	NACIONALITAT		LLENGUA HABITUAL				TEMPS DE RESIDÈNCIA A CATALUNYA					ZONA DE RESIDÈNCIA									
	ESPA- NYO- LA	ES- TRAN- GERA	CATA- LÀ	CAS- TELLÀ	AMB- DUES	AL- TRES	NC	FINS A 10 ANYS	DE 10 A 20 ANYS	MÉS DE 20 ANYS	NAS- CUT A CAT.	NC	REG. BCN. CIUT.	COM. ME- TROP.	GIRO- NINES	CAMP TA- RRAG.	TER- RRRES EBRE	ÀMB. PO- NENT	COM. CEN- TRALS	ALT PIR./ ARAN	
TOTAL	2600	2191	409	1107	1141	298	50	4	397	149	374	1668	12	458	797	282	259	184	214	242	164
P36. I QUINA ÉS LA SEVA SITUACIÓ LABORAL CONCRETA?																					
Base: Total	2600	2191	409	1107	1141	298	50	4	397	149	374	1668	12	458	797	282	259	184	214	242	164
Pagès petita explotació	15	15	0	14	0	1	0	0	0	0	15	0	0	0	1	2	2	3	2	5	
Pagès gran explotació	2	2	0	2	0	0	0	0	0	0	2	0	0	1	0	1	0	0	0	0	
Autònom o empresari (5 empleats o menys)	241	190	51	113	93	28	6	1	44	19	26	150	2	35	68	32	17	23	13	33	20
Empresari (6 empleats o més)	42	38	4	24	14	3	1	0	5	3	5	28	1	9	17	7	2	2	1	3	1
Professionals	166	132	34	88	46	25	7	0	30	12	18	106	0	54	40	13	16	8	9	16	10
Membre de direcció (5 subordinats o menys)	32	27	5	17	11	4	0	0	5	2	3	22	0	8	8	2	4	4	3	1	2
Membre de direcció (6 subordinats o més)	20	16	4	9	5	6	0	0	2	1	4	13	0	5	6	4	0	1	2	0	2
Càrrecs intermitjos	298	270	28	141	110	42	5	0	31	13	39	215	0	57	89	29	30	21	31	25	16
Altres empleats amb treball d'oficina	217	195	22	104	93	19	1	0	28	7	21	161	0	54	70	18	20	8	16	11	20
Altres empleats amb treball fora oficina i obrers qualificats	428	343	85	147	225	47	9	0	84	25	62	255	2	52	138	59	48	30	33	41	27
Treballadors manuals no qualificats	197	153	44	54	119	21	3	0	40	18	34	105	0	23	63	24	22	13	21	21	10
Jubilat, pensionista	148	137	11	76	49	22	1	0	6	7	47	88	0	23	43	13	15	9	13	25	7
Aturat	150	124	26	41	84	21	4	0	34	12	20	84	0	31	56	14	14	8	8	10	9
Mestressa de casa	309	262	47	115	163	23	7	1	39	12	93	164	1	49	94	26	35	29	27	31	18
Estudiant	304	265	39	152	111	35	6	0	43	17	0	244	0	53	94	33	33	24	30	21	16
No contesta	31	22	9	10	18	1	0	2	6	1	2	16	6	5	11	6	1	1	4	2	1

	TOTAL	NACIONALITAT		LLENGUA HABITUAL					TEMPS DE RESIDÈNCIA A CATALUNYA					ZONA DE RESIDÈNCIA							
		ESPA- NYO- LA	ES- TRAN- GERA	CATA- LÀ	CAS- TELLÀ	AMB- DUES	AL- TRES	NC	FINS A 10 ANYS	DE 10 A 20 ANYS	MÉS DE 20 ANYS	NAS- CUT A CAT.	NC	REG. BCN. CIUT.	ME- TROP.	COM. GIRO- NINES	CAMP TA- RRAG.	TER- RRES- EBRE	ÀMB. PO- NENT	COM. CEN- TRALS	ALT PIR./ ARAN
TOTAL	2600	2191	409	1107	1141	298	50	4	397	149	374	1668	12	458	797	282	259	184	214	242	164
P37. QUANTS TREBALLADORS TÉ AL SEU CÀRREC?																					
Base: Treballa per compte propi	343	270	73	171	120	38	13	1	58	31	38	213	3	63	95	45	23	28	17	40	32
Cap	192	145	47	96	62	24	10	0	32	24	19	117	0	40	46	23	18	15	11	19	20
De 1 a 5	104	84	20	49	42	11	2	0	19	4	14	66	1	13	30	14	3	11	5	17	11
De 6 a 20	32	30	2	21	9	2	0	0	3	1	4	24	0	10	10	4	1	2	1	3	1
De 21 a 100	6	5	1	2	3	1	0	0	1	2	0	3	0	0	4	1	1	0	0	0	0
Més de 100	2	1	1	1	0	0	1	0	1	0	0	1	0	0	2	0	0	0	0	0	0
No sap	1	1	0	0	1	0	0	0	0	0	1	0	0	0	1	0	0	0	0	0	0
No contesta	6	4	2	2	3	0	0	1	2	0	0	2	2	0	2	3	0	0	0	1	0
P38. TREBALLA AMB CONTRACTE INDEFINIT O TEMPORAL?																					
Base: Treballa per compte aliè	1339	1129	210	552	609	159	19	0	217	70	175	875	2	239	413	149	138	85	118	115	82
Indefinit	1042	906	136	450	452	128	12	0	141	55	154	691	1	187	323	117	103	63	91	88	70
Temporal	280	209	71	95	151	29	5	0	71	15	19	174	1	49	81	31	35	20	26	27	11
No sap	9	8	1	5	3	1	0	0	1	0	1	7	0	2	5	1	0	1	0	0	0
No contesta	8	6	2	2	3	1	2	0	4	0	1	3	0	1	4	0	0	1	1	0	1
P39. I VOSTÈ TREBALLA AL SECTOR PÚBLIC, AL PRIVAT O A UNA ORGANITZACIÓ PRIVADA SENSE AFANY DE LUCRE?																					
Base: Treballa per compte aliè	1339	1129	210	552	609	159	19	0	217	70	175	875	2	239	413	149	138	85	118	115	82
Sector públic (Administració o empresa pública)	312	292	20	177	98	35	2	0	27	12	39	234	0	51	83	43	29	25	30	25	26
Sector privat	994	811	183	363	497	119	15	0	182	57	130	623	2	176	321	104	107	57	87	88	54
Organització privada sense afany de lucre (ONGs, associacions, etc.)	22	18	4	7	10	5	0	0	3	1	5	13	0	10	6	1	1	1	1	2	0
No contesta	11	8	3	5	4	0	2	0	5	0	1	5	0	2	3	1	1	2	0	0	2
P40. QUANTS TREBALLADORS TÉ L'EMPRESA ON TREBALLA?																					
Base: Treballa per compte aliè	1339	1129	210	552	609	159	19	0	217	70	175	875	2	239	413	149	138	85	118	115	82
De 1 a 5	143	113	30	55	67	19	2	0	24	10	21	88	0	14	34	20	13	15	13	14	20
De 6 a 20	240	186	54	95	114	24	7	0	56	16	24	143	1	29	72	34	38	15	19	18	15
De 21 a 100	343	290	53	156	146	38	3	0	56	14	47	226	0	63	102	38	37	22	29	33	19
Més de 100	578	513	65	229	269	75	5	0	72	28	82	396	0	127	197	49	50	31	54	45	25
No sap	28	21	7	13	12	3	0	0	6	2	1	19	0	5	5	8	0	1	3	5	1
No contesta	7	6	1	4	1	0	2	0	3	0	0	3	1	1	3	0	0	1	0	0	2

	NACIONALITAT		LLENGUA HABITUAL				TEMPS DE RESIDÈNCIA A CATALUNYA				ZONA DE RESIDÈNCIA										
	ESPA- NYO- LA	ES- TRAN- GERA	CATA- LÀ	CAS- TELLÀ	AMB- DUES	AL- TRES	NC	FINS A 10 ANYS	DE 10 A 20 ANYS	MÉS DE 20 ANYS	NAS- CUT A CAT.	NC	REG. BCN. CIUT.	ME- TROP.	COM. GIRO- NINES	CAMP TA- RRAG.	TER- RRRES. EBRE	ÀMB. PO- NENT	COM. CEN- TRALS	ALT PIR./ ARAN	
TOTAL	2600	2191	409	1107	1141	298	50	4	397	149	374	1668	12	458	797	282	259	184	214	242	164
P41. EM PODRIA DIR EN QUINA LLENGUA S'EXPRESSA VOSTÈ HABITUALMENT, EN CATALÀ O EN CASTELLÀ?																					
Base: Total	2600	2191	409	1107	1141	298	50	4	397	149	374	1668	12	458	797	282	259	184	214	242	164
Català	1107	1088	19	1107	0	0	0	0	17	17	74	998	1	159	207	146	111	125	127	137	95
Castellà	1141	823	318	0	1141	0	0	0	323	104	245	463	6	229	474	105	118	40	54	74	47
Ambdues	298	266	32	0	0	298	0	0	29	14	48	207	0	56	98	21	27	16	31	29	20
Altres	50	10	40	0	0	0	50	0	28	14	7	0	1	14	15	10	3	3	2	1	2
No contesta	4	4	0	0	0	0	0	4	0	0	0	0	4	0	3	0	0	0	0	1	0
P42. PODRIA DIR-ME EL SEU NIVELL D'ESTUDIS?																					
Base: Total	2600	2191	409	1107	1141	298	50	4	397	149	374	1668	12	458	797	282	259	184	214	242	164
Sense estudis	64	48	16	17	38	7	2	0	10	4	26	23	1	4	20	5	11	6	10	5	3
Acabats als 14/15 anys	693	631	62	260	353	73	7	0	56	38	166	432	1	76	221	84	63	59	66	75	49
Acabats als 16/19 anys	1099	921	178	466	490	124	18	1	179	59	94	763	4	178	352	115	127	75	88	101	63
Universitaris	738	586	152	364	258	93	23	0	152	48	88	449	1	200	200	76	58	44	50	61	49
No contesta	6	5	1	0	2	1	0	3	0	0	0	1	5	0	4	2	0	0	0	0	0
P43. ON VA NÉIXER VOSTÈ?																					
Base: Total	2600	2191	409	1107	1141	298	50	4	397	149	374	1668	12	458	797	282	259	184	214	242	164
Catalunya	1668	1668	0	998	463	207	0	0	0	0	0	1668	0	280	481	171	164	131	154	174	113
Resta d'Espanya	415	415	0	72	292	49	2	0	53	54	308	0	0	66	174	37	38	17	22	35	26
Estranger	509	100	409	36	383	42	48	0	344	95	66	0	4	111	137	73	57	36	38	32	25
No contesta	8	8	0	1	3	0	0	4	0	0	0	0	8	1	5	1	0	0	0	1	0
P43-A. QUANT TEMPS FA QUE VIU A CATALUNYA?																					
Base: Nascut fora de Catalunya	924	515	409	108	675	91	50	0	397	149	374	0	4	177	311	110	95	53	60	67	51
Menys de 2 anys	42	18	24	1	36	1	4	0	42	0	0	0	0	10	10	9	5	3	2	1	2
De 2 a 5 anys	159	27	132	6	131	10	12	0	159	0	0	0	0	27	40	20	19	12	15	13	13
De 5 a 10 anys	196	42	154	10	156	18	12	0	196	0	0	0	0	47	55	22	19	16	15	12	10
De 10 a 20 anys	149	87	62	17	104	14	14	0	0	149	0	0	0	28	46	26	14	8	12	5	10
Més de 20 anys	374	341	33	74	245	48	7	0	0	0	374	0	0	65	159	32	37	13	16	36	16
No contesta	4	0	4	0	3	0	1	0	0	0	0	0	4	0	1	1	1	1	0	0	0

	TOTAL	NACIONALITAT		LLENGUA HABITUAL					TEMPS DE RESIDÈNCIA A CATALUNYA					ZONA DE RESIDÈNCIA							
		ESPA- NYO- LA	ES- TRAN- GERA	CATA- LÀ	CAS- TELLÀ	AMB- DUES	AL- TRES	NC	FINS A 10 ANYS	DE 10 A 20 ANYS	MÉS DE 20 ANYS	NAS- CUT A CAT.	NC	REG. BCN. CIUT.	ME- TROP.	GIRO- NINES	CAMP TA- RRAG.	TER- RRES EBRE	ÀMB. PO- NENT	COM. CEN- TRALS	ALT PIR./ ARAN
TOTAL	2600	2191	409	1107	1141	298	50	4	397	149	374	1668	12	458	797	282	259	184	214	242	164
NIVELL D'ESTUDIS																					
Base: Total	2600	2191	409	1107	1141	298	50	4	397	149	374	1668	12	458	797	282	259	184	214	242	164
Baix	757	679	78	277	391	80	9	0	66	42	192	455	2	80	241	89	74	65	76	80	52
Mitjà	1099	921	178	466	490	124	18	1	179	59	94	763	4	178	352	115	127	75	88	101	63
Alt	738	586	152	364	258	93	23	0	152	48	88	449	1	200	200	76	58	44	50	61	49
No contesta	6	5	1	0	2	1	0	3	0	0	0	1	5	0	4	2	0	0	0	0	0
TEMPS DE RESIDÈNCIA A CATALUNYA																					
Base: Total	2600	2191	409	1107	1141	298	50	4	397	149	374	1668	12	458	797	282	259	184	214	242	164
Fins a 10 anys	397	87	310	17	323	29	28	0	397	0	0	0	0	84	105	51	43	31	32	26	25
De 10 a 20 anys	149	87	62	17	104	14	14	0	0	149	0	0	0	28	46	26	14	8	12	5	10
Més de 20 anys	374	341	33	74	245	48	7	0	0	0	374	0	0	65	159	32	37	13	16	36	16
Nascuts a Catalunya	1668	1668	0	998	463	207	0	0	0	0	0	1668	0	280	481	171	164	131	154	174	113
No contesta	12	8	4	1	6	0	1	4	0	0	0	0	12	1	6	2	1	1	0	1	0
SITUACIÓ LABORAL																					
Base: Total	2600	2191	409	1107	1141	298	50	4	397	149	374	1668	12	458	797	282	259	184	214	242	164
Treballa	1684	1400	284	721	732	197	31	3	274	100	213	1086	11	301	508	194	162	114	136	155	114
No treballa	911	788	123	384	407	101	18	1	122	48	160	580	1	156	287	86	97	70	78	87	50
No contesta	5	3	2	2	2	0	1	0	1	1	1	2	0	1	2	2	0	0	0	0	0
TIPUS DE RELACIÓ LABORAL																					
Base: Total	2600	2191	409	1107	1141	298	50	4	397	149	374	1668	12	458	797	282	259	184	214	242	164
Compte propi	343	270	73	171	120	38	13	1	58	31	38	213	3	63	95	45	23	28	17	40	32
Compte aliè	1339	1129	210	552	609	159	19	0	217	70	175	875	2	239	413	149	138	85	118	115	82
No treballa	911	788	123	384	407	101	18	1	122	48	160	580	1	156	287	86	97	70	78	87	50
No contesta	7	4	3	0	5	0	0	2	0	0	1	0	6	0	2	2	1	1	1	0	0
TIPUS DE CONTRACTE																					
Base: Total	2600	2191	409	1107	1141	298	50	4	397	149	374	1668	12	458	797	282	259	184	214	242	164
Indefinit	1042	906	136	450	452	128	12	0	141	55	154	691	1	187	323	117	103	63	91	88	70
Temporal	280	209	71	95	151	29	5	0	71	15	19	174	1	49	81	31	35	20	26	27	11
Compte propi	343	270	73	171	120	38	13	1	58	31	38	213	3	63	95	45	23	28	17	40	32
No treballa	911	788	123	384	407	101	18	1	122	48	160	580	1	156	287	86	97	70	78	87	50
No sap	9	8	1	5	3	1	0	0	1	0	1	7	0	2	5	1	0	1	0	0	0
No contesta	15	10	5	2	8	1	2	2	4	0	2	3	6	1	6	2	1	2	2	0	1

	TOTAL	NACIONALITAT		LLENGUA HABITUAL					TEMPS DE RESIDÈNCIA A CATALUNYA					ZONA DE RESIDÈNCIA							
		ESPA- NYO- LA	ES- TRAN- GERA	CATA- LÀ	CAS- TELLÀ	AMB- DUES	AL- TRES	NC	FINS A 10 ANYS	DE 10 A 20 ANYS	MÉS DE 20 ANYS	NAS- CUT A CAT.	NC	REG. BCN. CIUT.	COM. ME- TROP.	COM. GIRO- NINES	CAMP TA- RRAG.	TER- RRRES EBRE	ÀMB. PO- NENT	COM. CEN- TRALS	ALT PIR./ ARAN
TOTAL	2600	2191	409	1107	1141	298	50	4	397	149	374	1668	12	458	797	282	259	184	214	242	164
DIMENSIÓ DE L'EMPRESA																					
Base: Total	2600	2191	409	1107	1141	298	50	4	397	149	374	1668	12	458	797	282	259	184	214	242	164
Treballa sol	192	145	47	96	62	24	10	0	32	24	19	117	0	40	46	23	18	15	11	19	20
De 1 a 5	247	197	50	104	109	30	4	0	43	14	35	154	1	27	64	34	16	26	18	31	31
De 6 a 20	272	216	56	116	123	26	7	0	59	17	28	167	1	39	82	38	39	17	20	21	16
De 21 a 100	349	295	54	158	149	39	3	0	57	16	47	229	0	63	106	39	38	22	29	33	19
Més de 100	580	514	66	230	269	75	6	0	73	28	82	397	0	127	199	49	50	31	54	45	25
No treballa	911	788	123	384	407	101	18	1	122	48	160	580	1	156	287	86	97	70	78	87	50
No sap	29	22	7	13	13	3	0	0	6	2	2	19	0	5	6	8	0	1	3	5	1
No contesta	20	14	6	6	9	0	2	3	5	0	1	5	9	1	7	5	1	2	1	1	2
ACTIVITAT																					
Base: Total	2600	2191	409	1107	1141	298	50	4	397	149	374	1668	12	458	797	282	259	184	214	242	164
Agricultura, ramaderia i pesca	43	36	7	26	14	2	1	0	7	2	2	32	0	2	4	4	4	9	10	4	6
Indústries extractives i producció i distribució d'energia, gas i aigua	44	34	10	12	24	7	1	0	10	1	7	26	0	4	11	6	5	7	3	7	1
Indústries manufactureres	289	261	28	123	128	36	2	0	23	18	39	208	1	41	108	27	24	22	28	31	8
Construcció	185	140	45	68	97	17	2	1	48	12	17	107	1	17	42	26	22	18	15	20	25
Comerç i reparacions	179	150	29	80	73	25	1	0	29	9	13	128	0	24	54	31	21	10	16	12	11
Hoteleria	113	75	38	30	65	12	6	0	34	10	26	42	1	20	35	17	16	3	3	8	11
Transport i comunicacions	109	83	26	31	65	10	3	0	24	8	14	63	0	19	51	10	7	1	12	8	1
Mediació financera	42	40	2	23	14	5	0	0	2	3	7	30	0	12	11	3	5	0	4	5	2
Activitats immobiliàries i serveis empresarials	189	157	32	81	82	19	7	0	30	12	21	125	1	60	54	19	17	7	7	14	11
Administració pública	96	95	1	64	21	11	0	0	3	3	16	74	0	17	20	17	12	7	8	4	11
Educació	131	109	22	80	29	17	5	0	18	8	18	87	0	28	36	12	11	13	10	10	11
Activitats sanitàries i serveis socials	120	106	14	58	47	14	1	0	16	5	17	81	1	25	38	12	5	11	8	14	7
Serveis personals i domèstics	135	109	26	45	68	19	3	0	28	9	17	81	0	32	41	9	12	4	11	17	9
No treballa	911	788	123	384	407	101	18	1	122	48	160	580	1	156	287	86	97	70	78	87	50
No contesta	14	8	6	2	7	3	0	2	3	1	0	4	6	1	5	3	1	2	1	1	0



Situació laboral – Ocupació – Tipus de relació  
laboral – Tipus de contracte

## ENQUESTA CAMPANYA DE PREVENCIÓ DE RISCOS LABORALS

	SITUACIÓ LABORAL				OCUPACIÓ							TIPUS DE RELACIÓ LABORAL				TIPUS DE CONTRACTE					
	TOTAL	TRE-BALLA	NO TRE-BALLA	NC	TRE-BALLA	JUB. PENS.	ATU-RAT	MEST. CASA	ESTU-DIANT	NC	COM. PROPI	COM. ALIÈ	NO TRE-BALLA	NC	INDE-FINIT	TEM-PORAL	COM. PROPI	NO TRE-BALLA	NS	NC	
<b>TOTAL</b>	2600	1684	911	5	1684	148	150	309	304	5	343	1339	911	7	1042	280	343	911	9	15	
<b>P1. ZONA DE RESIDÈNCIA</b>																					
Base: Total	2600	1684	911	5	1684	148	150	309	304	5	343	1339	911	7	1042	280	343	911	9	15	
Barcelona ciutat	458	301	156	1	301	23	31	49	53	1	63	239	156	0	187	49	63	156	2	1	
Regió Metropolitana de Barcelona	797	508	287	2	508	43	56	94	94	2	95	413	287	2	323	81	95	287	5	6	
Comarques gironines	282	194	86	2	194	13	14	26	33	2	45	149	86	2	117	31	45	86	1	2	
Camp de Tarragona	259	162	97	0	162	15	14	35	33	0	23	138	97	1	103	35	23	97	0	1	
Terres de l'Ebre	184	114	70	0	114	9	8	29	24	0	28	85	70	1	63	20	28	70	1	2	
Àmbit de Ponent	214	136	78	0	136	13	8	27	30	0	17	118	78	1	91	26	17	78	0	2	
Comarques Centrals	242	155	87	0	155	25	10	31	21	0	40	115	87	0	88	27	40	87	0	0	
Alt Pirineu i Aran	164	114	50	0	114	7	9	18	16	0	32	82	50	0	70	11	32	50	0	1	
<b>P2. DIMENSIÓ DE MUNICIPI</b>																					
Base: Total	2600	1684	911	5	1684	148	150	309	304	5	343	1339	911	7	1042	280	343	911	9	15	
Fins a 2 mil	239	156	83	0	156	17	12	30	24	0	50	106	83	0	77	28	50	83	0	1	
De 2.001 a 10 mil	501	313	187	1	313	31	25	59	72	1	86	225	187	3	180	42	86	187	1	5	
De 10.001 a 50 mil	686	473	211	2	473	35	40	70	66	2	84	390	211	1	297	85	84	211	5	4	
De 50.001 a 150 mil	504	308	195	1	308	30	26	76	63	1	37	270	195	2	214	54	37	195	1	3	
De 150.001 a 1 milió	212	133	79	0	133	12	16	25	26	0	23	109	79	1	87	22	23	79	0	1	
Més de 1 milió	458	301	156	1	301	23	31	49	53	1	63	239	156	0	187	49	63	156	2	1	
<b>P3. SEXE DE L'ENTREVISTAT</b>																					
Base: Total	2600	1684	911	5	1684	148	150	309	304	5	343	1339	911	7	1042	280	343	911	9	15	
Home	1339	1018	320	1	1018	100	68	0	152	1	226	789	320	4	633	147	226	320	2	11	
Dona	1261	666	591	4	666	48	82	309	152	4	117	550	591	3	409	133	117	591	7	4	
<b>P4. EDAT DE L'ENTREVISTAT</b>																					
Base: Total	2600	1684	911	5	1684	148	150	309	304	5	343	1339	911	7	1042	280	343	911	9	15	
De 16 a 29 anys	721	353	368	0	353	1	43	20	304	0	40	310	368	3	192	115	40	368	3	3	
De 30 a 44 anys	971	791	178	2	791	5	75	98	0	2	164	627	178	2	494	126	164	178	5	4	
De 45 a 54 anys	504	371	130	3	371	22	19	89	0	3	78	295	130	1	258	31	78	130	1	6	
De 55 a 64 anys	404	169	235	0	169	120	13	102	0	0	61	107	235	1	98	8	61	235	0	2	
<b>P5. NACIONALITAT</b>																					
Base: Total	2600	1684	911	5	1684	148	150	309	304	5	343	1339	911	7	1042	280	343	911	9	15	
Espanyola	2191	1400	788	3	1400	137	124	262	265	3	270	1129	788	4	906	209	270	788	8	10	
Estrangera	409	284	123	2	284	11	26	47	39	2	73	210	123	3	136	71	73	123	1	5	

## ENQUESTA CAMpanyA DE PREVENCIÓ DE RISCOS LABORALS

	SITUACIÓ LABORAL				OCUPACIÓ							TIPUS DE RELACIÓ LABORAL				TIPUS DE CONTRACTE				
	TOTAL	TRE- BALLA	NO TRE- BALLA	NC	TRE- BALLA	JUB. PENS.	ATU- RAT	MEST. CASA	ESTU- DIANT	NC	COM. PROPI	COM. ALIÈ	NO TRE- BALLA	NC	INDE- FINIT	TEM- PORAL	COM. PROPI	NO TRE- BALLA	NS	NC
TOTAL	2600	1684	911	5	1684	148	150	309	304	5	343	1339	911	7	1042	280	343	911	9	15
P6. PODRIA DIR-ME LA SEVA OCUPACIÓ?																				
Base: Total	2600	1684	911	5	1684	148	150	309	304	5	343	1339	911	7	1042	280	343	911	9	15
Treballa	1684	1684	0	0	1684	0	0	0	0	0	340	1337	0	7	1040	280	340	0	9	15
Jubilat, pensionista	148	0	148	0	0	148	0	0	0	0	0	0	148	0	0	0	148	0	0	0
Aturat	150	0	150	0	0	0	150	0	0	0	0	0	150	0	0	0	150	0	0	0
Mestressa de casa	309	0	309	0	0	0	0	309	0	0	0	0	309	0	0	0	309	0	0	0
Estudiant	304	0	304	0	0	0	0	0	304	0	0	0	304	0	0	0	304	0	0	0
No contesta	5	0	0	5	0	0	0	0	0	5	3	2	0	0	2	0	3	0	0	0



	SITUACIÓ LABORAL				OCUPACIÓ							TIPUS DE RELACIÓ LABORAL				TIPUS DE CONTRACTE				
	TOTAL	TRE-BALLA	NO TRE-BALLA	NC	TRE-BALLA	JUB. PENS.	ATU-RAT	MEST. CASA	ESTU-DIANT	NC	COM. PROPI	COM. ALIÈ	NO TRE-BALLA	NC	INDE-FINIT	TEM-PORAL	COM. PROPI	NO TRE-BALLA	NS	NC
TOTAL	2600	1684	911	5	1684	148	150	309	304	5	343	1339	911	7	1042	280	343	911	9	15
P7. EM PODRIA DIR ALGUNS ANUNCIS QUE RECORDI HAVER VIST EN ELS ÚLTIMS MESOS A LA TELEVISIÓ?																				
Base: Total	2600	1684	911	5	1684	148	150	309	304	5	343	1339	911	7	1042	280	343	911	9	15
Anuncis de cotxes	475	300	175	0	300	26	22	67	60	0	60	238	175	2	196	38	60	175	2	4
BMW	63	45	18	0	45	2	5	1	10	0	6	39	18	0	33	6	6	18	0	0
Renault	82	53	29	0	53	2	10	6	11	0	11	41	29	1	33	8	11	29	0	1
Seat	87	62	25	0	62	3	3	5	14	0	10	51	25	1	43	7	10	25	1	1
Nissan	20	13	7	0	13	1	2	4	0	0	2	11	7	0	11	0	2	7	0	0
Volkswagen	64	40	24	0	40	2	2	2	18	0	12	28	24	0	25	3	12	24	0	0
Citroën	28	19	9	0	19	1	3	2	3	0	5	14	9	0	7	7	5	9	0	0
Audi	51	41	10	0	41	1	2	4	3	0	10	31	10	0	24	7	10	10	0	0
Altres marques de cotxes	140	87	53	0	87	7	8	14	24	0	10	76	53	1	56	20	10	53	0	1
Alimentació i begudes	228	125	103	0	125	12	16	38	37	0	24	101	103	0	76	24	24	103	1	0
Coca-cola	160	93	66	1	93	6	15	20	25	1	15	79	66	0	66	13	15	66	0	0
ColaCao	28	14	14	0	14	2	0	8	4	0	2	12	14	0	8	4	2	14	0	0
Cervesa	19	15	4	0	15	1	0	3	0	0	4	11	4	0	7	4	4	4	0	0
Aigua	9	3	6	0	3	1	1	2	2	0	1	2	6	0	2	0	1	6	0	0
Danone	30	15	15	0	15	3	0	10	2	0	3	12	15	0	11	1	3	15	0	0
Natilles	21	11	10	0	11	2	1	6	1	0	0	11	10	0	10	1	0	10	0	0
Actimel	18	9	9	0	9	0	4	2	3	0	0	9	9	0	7	2	0	9	0	0
Llet	25	17	8	0	17	3	0	4	1	0	5	12	8	0	9	3	5	8	0	0
McDonalds, Burger King	13	7	6	0	7	1	3	2	0	0	4	3	6	0	0	3	4	6	0	0
Diaris	39	26	13	0	26	2	3	1	7	0	12	14	13	0	10	4	12	13	0	0
Bolquers, productes per nadons	32	15	17	0	15	1	2	12	2	0	0	15	17	0	13	2	0	17	0	0
Ikea	57	30	27	0	30	3	4	8	12	0	5	25	27	0	21	3	5	27	1	0
Viatges	8	6	2	0	6	0	1	1	0	0	1	5	2	0	5	0	1	2	0	0
Detergents, sabons, neteja	120	73	47	0	73	4	6	23	14	0	13	60	47	0	44	16	13	47	0	0
Telefonia, mòbils, internet	192	111	80	1	111	5	15	26	34	1	17	95	80	0	68	26	17	80	1	0
Perfums, colònies	84	53	31	0	53	2	2	12	15	0	12	40	31	1	34	5	12	31	1	1
Bancs, caixes, préstecs, assegurances	108	73	35	0	73	11	4	8	12	0	12	61	35	0	51	10	12	35	0	0
Campanyes institucionals	43	27	16	0	27	2	2	4	8	0	5	22	16	0	18	3	5	16	1	0
Productes d'higiene personal, salut i cosmètica	116	63	53	0	63	2	6	20	25	0	13	50	53	0	40	10	13	53	0	0
Electrodomèstics	27	21	6	0	21	0	1	3	2	0	2	19	6	0	15	4	2	6	0	0
Joguines	45	23	22	0	23	2	2	9	9	0	5	18	22	0	16	2	5	22	0	0
Roba, sabatilles, esports	43	21	22	0	21	0	4	4	14	0	4	17	22	0	12	5	4	22	0	0
Grans magatzems, hipermercats	46	27	19	0	27	2	3	8	6	0	5	22	19	0	16	6	5	19	0	0
Electrònica, videojocs	14	8	6	0	8	1	3	0	2	0	1	7	6	0	7	0	1	6	0	0
Empreses de subministrament energètic	11	9	2	0	9	1	0	0	1	0	2	7	2	0	6	1	2	2	0	0
Matalassos	19	6	13	0	6	2	0	10	1	0	1	5	13	0	3	2	1	13	0	0
Loteria	14	8	6	0	8	2	0	2	2	0	0	8	6	0	8	0	0	6	0	0
Solidaritat	4	3	1	0	3	1	0	0	0	0	2	1	1	0	1	0	2	1	0	0
TV, programació	30	12	18	0	12	2	4	1	11	0	3	9	18	0	8	1	3	18	0	0
Serveis d'informació	4	4	0	0	4	0	0	0	0	0	1	3	0	0	2	1	1	0	0	0
Rellotges	11	8	3	0	8	0	0	2	1	0	3	5	3	0	5	0	3	3	0	0
Centres de salut i estètica	9	7	2	0	7	0	1	0	1	0	3	4	2	0	3	1	3	2	0	0

## ENQUESTA CAMpanyA DE PREVENCIÓ DE RISCOS LABORALS

	SITUACIÓ LABORAL				OCUPACIÓ							TIPUS DE RELACIÓ LABORAL				TIPUS DE CONTRACTE					
	TOTAL	TRE- BALLA	NO TRE- BALLA	NC	TRE- BALLA	JUB. PENS.	ATU- RAT	MEST. CASA	ESTU- DIANT	NC	COM. PROPI	COM. ALIÈ	NO TRE- BALLA	NC	INDE- FINIT	TEM- PORAL	COM. PROPI	NO TRE- BALLA	NS	NC	
TOTAL	2600	1684	911	5	1684	148	150	309	304	5	343	1339	911	7	1042	280	343	911	9	15	
P7. EM PODRIA DIR ALGUNS ANUNCIS QUE RECORDI HAVER VIST EN ELS ÚLTIMS MESOS A LA TELEVISIÓ?																					
Base: Total	2600	1684	911	5	1684	148	150	309	304	5	343	1339	911	7	1042	280	343	911	9	15	
Immobiàries, pisos	7	6	1	0	6	0	1	0	0	0	1	5	1	0	2	3	1	1	0	0	
Accidents / Riscos laborals	4	3	1	0	3	0	0	1	0	0	0	3	1	0	3	0	0	1	0	0	
Igualtat d'oportunitats entre homes i dones a la feina	12	9	3	0	9	0	0	1	2	0	2	7	3	0	5	2	2	3	0	0	
Altres	67	35	32	0	35	3	5	15	9	0	9	25	32	1	18	7	9	32	0	1	
Cap	2	2	0	0	2	0	0	0	0	0	1	1	0	0	1	0	1	0	0	0	
No té/no mira la televisió	2	2	0	0	2	0	0	0	0	0	0	2	0	0	1	1	0	0	0	0	
No sap	887	616	269	2	616	69	51	95	54	2	133	483	269	2	364	110	133	269	3	8	
No contesta	12	8	3	1	8	0	1	2	0	1	2	7	3	0	5	2	2	3	0	0	

	SITUACIÓ LABORAL				OCUPACIÓ							TIPUS DE RELACIÓ LABORAL				TIPUS DE CONTRACTE					
	TOTAL	TRE-BALLA	NO TRE-BALLA	NC	TRE-BALLA	JUB. PENS.	ATU-RAT	MEST. CASA	ESTU-DIANT	NC	COM. PROPI	COM. ALIÈ	NO TRE-BALLA	NC	INDE-FINIT	TEM-PORAL	COM. PROPI	NO TRE-BALLA	NS	NC	
TOTAL	2600	1684	911	5	1684	148	150	309	304	5	343	1339	911	7	1042	280	343	911	9	15	
P8. I A LA RÀDIO?																					
Base: Total	2600	1684	911	5	1684	148	150	309	304	5	343	1339	911	7	1042	280	343	911	9	15	
Cotxes, concessionaris, tallers	66	46	20	0	46	3	7	4	6	0	12	34	20	0	26	8	12	20	0	0	
Alimentació i begudes	52	32	20	0	32	5	4	4	7	0	3	29	20	0	21	7	3	20	1	0	
Discoteques i centres d'oci	50	21	29	0	21	0	3	2	24	0	2	19	29	0	11	7	2	29	1	0	
Bancs, caixes, préstecs, assegurances, inversions	83	65	18	0	65	5	3	6	4	0	13	51	18	1	43	7	13	18	1	1	
Campanyes institucionals	9	6	3	0	6	0	0	0	3	0	1	5	3	0	4	1	1	3	0	0	
Productes d'higiene personal, salut i cosmètica	13	10	3	0	10	1	0	1	1	0	3	7	3	0	4	3	3	3	0	0	
Telefonia, mòbils, internet	10	7	3	0	7	1	0	0	2	0	0	7	3	0	5	2	0	3	0	0	
Matalassos, mobles	27	16	11	0	16	4	3	3	1	0	4	12	11	0	9	3	4	11	0	0	
Loteria	7	6	1	0	6	0	0	0	1	0	0	6	1	0	6	0	0	1	0	0	
Solidaritat	3	1	2	0	1	0	1	1	0	0	0	1	2	0	0	1	0	2	0	0	
Ràdio, programació	28	18	10	0	18	1	0	1	8	0	4	14	10	0	9	4	4	10	1	0	
Centres de salut i estètica	25	15	10	0	15	1	3	3	3	0	2	13	10	0	11	2	2	10	0	0	
Immobiliàries, pisos	49	39	10	0	39	1	0	3	6	0	14	25	10	0	20	4	14	10	1	0	
Roba, sabatilles, esports	5	5	0	0	5	0	0	0	0	0	1	4	0	0	2	2	1	0	0	0	
Grans magatzems, hipermercats, botigues	49	34	15	0	34	1	1	7	6	0	9	25	15	0	21	3	9	15	1	0	
Electrodomèstics	3	1	2	0	1	0	0	2	0	0	0	1	2	0	1	0	0	2	0	0	
Música, cine, teatre, cultura	33	19	14	0	19	1	2	3	8	0	3	16	14	0	9	7	3	14	0	0	
Viatges	15	9	6	0	9	0	3	0	3	0	0	9	6	0	7	2	0	6	0	0	
Productes de neteja	15	9	6	0	9	2	1	3	0	0	4	5	6	0	4	1	4	6	0	0	
Empreses de subministrament energètic	8	7	1	0	7	0	0	0	1	0	2	5	1	0	4	0	2	1	1	0	
Cursos, estudis	25	15	10	0	15	1	0	4	5	0	4	11	10	0	8	3	4	10	0	0	
Diaris	7	2	5	0	2	0	1	1	3	0	0	2	5	0	2	0	0	5	0	0	
Restaurants	16	6	10	0	6	0	1	4	5	0	2	4	10	0	4	0	2	10	0	0	
Depuració aigua	12	10	2	0	10	0	1	1	0	0	2	8	2	0	6	2	2	2	0	0	
Esports	6	5	1	0	5	1	0	0	0	0	0	5	1	0	4	1	0	1	0	0	
Reformes de la llar, productes per casa	19	10	9	0	10	1	1	4	3	0	1	9	9	0	7	2	1	9	0	0	
TV	5	4	1	0	4	1	0	0	0	0	1	3	1	0	3	0	1	1	0	0	
Tarot, teletienda	4	3	1	0	3	1	0	0	0	0	1	2	1	0	2	0	1	1	0	0	
Igualtat d'oportunitats entre homes i dones a la feina	1	1	0	0	1	0	0	0	0	0	0	1	0	0	0	1	0	0	0	0	
L'emissora que escolta no fa anuncis	1	1	0	0	1	0	0	0	0	0	1	0	0	0	0	0	1	0	0	0	
Altres	30	21	9	0	21	0	2	1	6	0	5	16	9	0	15	1	5	9	0	0	
Cap	1	1	0	0	1	0	0	0	0	0	0	1	0	0	1	0	0	0	0	0	
No escolta la ràdio	1077	650	423	4	650	58	65	163	137	4	130	519	423	5	381	127	130	423	4	12	
No sap	955	659	295	1	659	62	54	102	77	1	131	528	295	1	434	93	131	295	0	2	
No contesta	7	4	3	0	4	1	1	1	0	0	0	4	3	0	4	0	0	3	0	0	

TOTAL	SITUACIÓ LABORAL				OCUPACIÓ							TIPUS DE RELACIÓ LABORAL				TIPUS DE CONTRACTE					
	TRE-BALLA	TRE-BALLA	NO BALLA	NC	TRE-BALLA	JUB. PENS.	ATU-RAT	MEST. CASA	ESTU-DIANT	NC	COM. PROPI	COM. ALIÈ	TRE-BALLA	NC	INDE-FINIT	TEM-PORAL	COM. PROPI	TRE-BALLA	NS	NC	
TOTAL	2600	1684	911	5	1684	148	150	309	304	5	343	1339	911	7	1042	280	343	911	9	15	

P9. CONCRETAMENT, PARLEM ARA DE LES CAMPANYES PUBLICITÀRIES REALITZADES PER LES ADMINISTRACIONS PÚBLIQUES A LA TELEVISIÓ.

P9-A.1. DE QUIN TEMA VOSTÈ RECORDA CAMPANYES O ANUNCIS DE LES ADMINISTRACIONS PÚBLIQUES EMESOS A LA TELEVISIÓ EN ELS ÚLTIMS MESOS?

Base: Total	2600	1684	911	5	1684	148	150	309	304	5	343	1339	911	7	1042	280	343	911	9	15
Riscos / Accidents laborals	47	33	14	0	33	1	3	4	6	0	5	28	14	0	25	3	5	14	0	0
Igualtat d'oportunitats entre homes i dones a la feina	43	35	8	0	35	1	0	3	4	0	6	29	8	0	22	6	6	8	1	0
Serveis d'informació i atenció al ciutadà (012 i www.gencat.net)	24	18	6	0	18	0	1	3	2	0	1	17	6	0	16	1	1	6	0	0
Medi ambient	75	51	24	0	51	2	5	10	7	0	9	42	24	0	32	10	9	24	0	0
Contra la droga (cocaïna)	166	97	69	0	97	5	12	14	38	0	20	77	69	0	52	24	20	69	1	0
Alcohol	44	19	25	0	19	3	1	4	17	0	7	12	25	0	11	1	7	25	0	0
Contra el foc	47	29	17	1	29	1	2	3	11	1	6	24	17	0	18	5	6	17	0	1
Integració de la immigració	34	16	18	0	16	3	5	6	4	0	5	11	18	0	10	1	5	18	0	0
016 (violència de gènere)	86	55	31	0	55	2	2	15	12	0	15	39	31	1	32	6	15	31	1	1
Sobre seguretat vial / trànsit	675	475	200	0	475	37	34	63	66	0	93	381	200	1	323	56	93	200	0	3
Seguretat infantil	17	11	5	1	11	0	2	1	2	1	3	8	5	1	7	1	3	5	0	1
Contra l'obesitat infantil (Desayuna)	43	29	14	0	29	0	5	4	5	0	9	20	14	0	13	7	9	14	0	0
Ús responsable dels antibiòtics	17	13	4	0	13	0	0	2	2	0	2	11	4	0	9	2	2	4	0	0
Estalvi d'aigua	13	8	5	0	8	0	0	3	2	0	3	5	5	0	3	2	3	5	0	0
Tresor públic	31	22	9	0	22	4	1	1	3	0	1	21	9	0	19	2	1	9	0	0
Hisenda / Renda	34	31	3	0	31	2	0	1	0	0	6	25	3	0	21	3	6	3	1	0
Formació professional	4	3	1	0	3	0	0	1	0	0	1	2	1	0	1	1	1	1	0	0
Transports (Renfe)	21	18	3	0	18	0	1	1	1	0	1	17	3	0	14	3	1	3	0	0
Parla el català	23	17	6	0	17	0	0	3	3	0	6	11	6	0	8	3	6	6	0	0
Antitabac	11	6	5	0	6	0	0	1	4	0	2	4	5	0	2	2	2	5	0	0
Habitatge	10	5	5	0	5	0	2	1	2	0	1	4	5	0	2	1	1	5	0	1
Vacunes	7	4	3	0	4	0	1	2	0	0	0	4	3	0	3	1	0	3	0	0
Càncer de mama	6	4	2	0	4	0	0	2	0	0	0	4	2	0	2	2	0	2	0	0
Anorèxia	3	1	2	0	1	0	0	2	0	0	1	0	2	0	0	0	1	2	0	0
SIDA	2	0	2	0	0	0	0	2	0	0	0	0	2	0	0	0	0	2	0	0
Biblioteques	2	2	0	0	2	0	0	0	0	0	0	2	0	0	0	1	0	0	1	0
Forces Armades	14	10	4	0	10	0	2	0	2	0	1	9	4	0	7	2	1	4	0	0
Loteria Nacional	2	2	0	0	2	0	0	0	0	0	0	2	0	0	2	0	0	0	0	0
Promoció (Andalusia)	7	3	4	0	3	0	1	2	1	0	0	3	4	0	2	1	0	4	0	0
Llei de dependència	8	6	2	0	6	1	0	1	0	0	1	5	2	0	4	1	1	2	0	0
Exercici físic	2	2	0	0	2	0	0	0	0	0	0	2	0	0	2	0	0	0	0	0
Foment de la lectura	4	1	3	0	1	0	1	0	2	0	0	1	3	0	1	0	0	3	0	0
Neteja i reciclatge (BCN neta)	8	4	4	0	4	1	0	3	0	0	1	3	4	0	3	0	1	4	0	0
Prevenició sexual	3	1	2	0	1	1	0	0	1	0	0	1	2	0	0	1	0	2	0	0
Mossos d'Esquadra	4	4	0	0	4	0	0	0	0	0	0	4	0	0	4	0	0	0	0	0
Dels autònoms	1	1	0	0	1	0	0	0	0	0	0	1	0	0	1	0	0	0	0	0
Catalunya som tots	1	1	0	0	1	0	0	0	0	0	0	1	0	0	1	0	0	0	0	0
Alimentació	4	3	1	0	3	0	1	0	0	0	2	1	1	0	1	0	2	1	0	0
Pirateria	1	0	1	0	0	0	1	0	0	0	0	0	1	0	0	0	0	1	0	0
Salut	6	4	2	0	4	0	1	0	1	0	3	1	2	0	1	0	3	2	0	0

## ENQUESTA CAMpanyA DE PREVENCIÓ DE RISCOS LABORALS

TOTAL	SITUACIÓ LABORAL			OCUPACIÓ							TIPUS DE RELACIÓ LABORAL				TIPUS DE CONTRACTE					
	TRE-BALLA	TRE-BALLA	NO TRE-BALLA NC	TRE-BALLA	JUB. PENS.	ATU-RAT	MEST. CASA	ESTU-DIANT	NC	COM-PROPI	COM-ALIÈ	NO TRE-BALLA	NC	INDE-FINIT	TEM-PORAL	COM-PROPI	NO TRE-BALLA	NS	NC	
TOTAL	2600	1684	911	5	1684	148	150	309	304	5	343	1339	911	7	1042	280	343	911	9	15

P9. CONCRETAMENT, PARLEM ARA DE LES CAMPANYES PUBLICITÀRIES REALITZADES PER LES ADMINISTRACIONS PÚBLIQUES A LA TELEVISIÓ.

P9-A.1. DE QUIN TEMA VOSTÈ RECORDA CAMPANYES O ANUNCIS DE LES ADMINISTRACIONS PÚBLIQUES EMESOS A LA TELEVISIÓ EN ELS ÚLTIMS MESOS?

Base: Total	2600	1684	911	5	1684	148	150	309	304	5	343	1339	911	7	1042	280	343	911	9	15
Campanyes del govern	2	1	1	0	1	1	0	0	0	0	0	1	1	0	0	1	0	1	0	0
Campanyes polítiques	10	7	3	0	7	1	0	2	0	0	1	6	3	0	6	0	1	3	0	0
Campanyes electorals	22	15	7	0	15	2	1	1	3	0	5	10	7	0	9	1	5	7	0	0
Altres	37	22	15	0	22	1	5	7	2	0	5	17	15	0	10	7	5	15	0	0
No sap	969	590	377	2	590	79	58	139	101	2	119	469	377	4	341	120	119	377	4	8
No contesta	10	5	4	1	5	0	2	2	0	1	2	4	4	0	2	2	2	4	0	0

	SITUACIÓ LABORAL				OCUPACIÓ							TIPUS DE RELACIÓ LABORAL				TIPUS DE CONTRACTE					
	TOTAL	TRE- BALLA	NO TRE- BALLA	NC	TRE- BALLA	JUB. PENS.	ATU- RAT	MEST. CASA	ESTU- DIANT	NC	COM. PROPI	COM. ALIÈ	NO TRE- BALLA	NC	INDE- FINIT	TEM- PORAL	COM. PROPI	NO TRE- BALLA	NS	NC	
TOTAL	2600	1684	911	5	1684	148	150	309	304	5	343	1339	911	7	1042	280	343	911	9	15	
P9-B.1. DIGUI'M DE QUINA ADMINISTRACIÓ ERA AQUEST ANUNCI																					
Base: Esmenta una campanya o anunci	1621	1089	530	2	1089	69	90	168	203	2	222	866	530	3	699	158	222	530	5	7	
Administració central / Govern d'Espanya (Ministeris, etc.)	728	501	227	0	501	34	47	61	85	0	112	387	227	2	323	61	112	227	2	3	
Generalitat de Catalunya	323	225	98	0	225	13	11	34	40	0	43	181	98	1	148	31	43	98	1	2	
Departament de Treball de la Generalitat	7	3	4	0	3	0	0	2	2	0	0	3	4	0	3	0	0	4	0	0	
Altres departaments de la Generalitat de Catalunya	31	18	13	0	18	0	3	6	4	0	4	14	13	0	13	1	4	13	0	0	
Diputació / diputacions	8	6	2	0	6	1	0	0	1	0	1	5	2	0	2	3	1	2	0	0	
Ajuntament de Barcelona	13	9	4	0	9	1	0	0	3	0	2	7	4	0	4	3	2	4	0	0	
Altres Ajuntaments	4	2	2	0	2	0	0	1	1	0	1	1	2	0	1	0	1	2	0	0	
DGT	114	79	35	0	79	4	7	8	16	0	19	60	35	0	48	12	19	35	0	0	
Hisenda (Agència Tributària)	7	4	3	0	4	2	1	0	0	0	1	3	3	0	3	0	1	3	0	0	
Altres	24	17	7	0	17	0	0	5	2	0	1	16	7	0	13	2	1	7	1	0	
No sap	358	223	134	1	223	13	21	51	49	1	36	188	134	0	140	45	36	134	1	2	
No contesta	4	2	1	1	2	1	0	0	0	1	2	1	1	0	1	0	2	1	0	0	

	SITUACIÓ LABORAL				OCUPACIÓ							TIPUS DE RELACIÓ LABORAL				TIPUS DE CONTRACTE					
	TOTAL	TRE-BALLA	NO TRE-BALLA	NC	TRE-BALLA	JUB. PENS.	ATU-RAT	MEST. CASA	ESTU-DIANT	NC	COM. PROPI	COM. ALIÈ	NO TRE-BALLA	NC	INDE-FINIT	TEM-PORAL	COM. PROPI	NO TRE-BALLA	NS	NC	
<b>TOTAL</b>	<b>2600</b>	<b>1684</b>	<b>911</b>	<b>5</b>	<b>1684</b>	<b>148</b>	<b>150</b>	<b>309</b>	<b>304</b>	<b>5</b>	<b>343</b>	<b>1339</b>	<b>911</b>	<b>7</b>	<b>1042</b>	<b>280</b>	<b>343</b>	<b>911</b>	<b>9</b>	<b>15</b>	
<b>P9-A. DE QUINS TEMES VOSTÈ RECORDA CAMPANYES O ANUNCIS DE LES ADMINISTRACIONS PÚBLIQUES EMESOS A LA TELEVISIÓ EN ELS ÚLTIMS MESOS?</b>																					
Base: Total mencions	2600	1684	911	5	1684	148	150	309	304	5	343	1339	911	7	1042	280	343	911	9	15	
Riscos / Accidents laborals	103	79	23	1	79	3	3	8	9	1	17	63	23	0	53	10	17	23	0	0	
Igualtat d'oportunitats entre homes i dones a la feina	80	58	22	0	58	3	3	8	8	0	11	47	22	0	37	9	11	22	1	0	
Serveis d'informació i atenció al ciutadà (012 i www.gencat.net)	38	27	11	0	27	1	3	4	3	0	3	24	11	0	20	4	3	11	0	0	
Medi ambient	167	111	56	0	111	5	11	19	21	0	22	89	56	0	73	16	22	56	0	0	
Contra la droga (cocaïna)	361	215	146	0	215	11	24	37	74	0	45	170	146	0	129	39	45	146	1	1	
Alcohol	98	53	45	0	53	4	3	14	24	0	15	38	45	0	31	7	15	45	0	0	
Contra el foc	106	69	36	1	69	3	6	12	15	1	14	55	36	1	45	9	14	36	0	2	
Integració de la immigració	59	33	26	0	33	4	6	10	6	0	10	23	26	0	21	2	10	26	0	0	
016 (violència de gènere)	197	120	77	0	120	6	12	30	29	0	25	94	77	1	77	16	25	77	1	1	
Sobre seguretat vial / trànsit	978	667	311	0	667	44	52	96	119	0	142	523	311	2	431	89	142	311	1	4	
Seguretat infantil	40	27	12	1	27	0	2	3	7	1	6	21	12	1	16	5	6	12	0	1	
Contra l'obesitat infantil (Desayuna)	57	36	21	0	36	1	8	5	7	0	11	25	21	0	16	9	11	21	0	0	
Ús responsable dels antibiòtics	36	26	10	0	26	0	2	3	5	0	2	24	10	0	18	6	2	10	0	0	
Estalvi d'aigua	26	20	6	0	20	0	0	4	2	0	4	16	6	0	11	5	4	6	0	0	
Tresor públic	42	31	11	0	31	4	2	2	3	0	1	30	11	0	25	5	1	11	0	0	
Hisenda / Renda	60	49	11	0	49	4	3	4	0	0	9	39	11	1	32	6	9	11	1	1	
Formació professional	8	4	4	0	4	0	2	2	0	0	1	3	4	0	2	1	1	4	0	0	
Transports (Renfe)	35	27	8	0	27	1	2	3	2	0	2	25	8	0	22	3	2	8	0	0	
Parla el català	39	29	10	0	29	1	0	4	5	0	8	21	10	0	17	4	8	10	0	0	
Antitabac	35	23	12	0	23	1	1	2	8	0	6	17	12	0	12	5	6	12	0	0	
Habitatge	14	8	6	0	8	1	2	1	2	0	2	6	6	0	3	2	2	6	0	1	
Vacunes	13	8	5	0	8	1	1	3	0	0	1	7	5	0	5	2	1	5	0	0	
Càncer de mama	15	8	7	0	8	0	2	4	1	0	1	7	7	0	3	4	1	7	0	0	
Anorèxia	6	2	4	0	2	1	1	2	0	0	1	1	4	0	1	0	1	4	0	0	
SIDA	8	5	3	0	5	0	1	2	0	0	1	4	3	0	3	1	1	3	0	0	
Biblioteques	2	2	0	0	2	0	0	0	0	0	0	2	0	0	0	1	0	0	1	0	
Forces Armades	26	18	8	0	18	0	2	1	5	0	2	16	8	0	14	2	2	8	0	0	
Loteria Nacional	3	3	0	0	3	0	0	0	0	0	0	3	0	0	3	0	0	0	0	0	
Promoció (Andalusia)	14	10	4	0	10	0	1	2	1	0	1	9	4	0	5	4	1	4	0	0	
Llei de dependència	11	9	2	0	9	1	0	1	0	0	1	8	2	0	7	1	1	2	0	0	
Exercici físic	7	4	3	0	4	0	0	2	1	0	0	4	3	0	3	1	0	3	0	0	
Foment de la lectura	20	8	12	0	8	0	1	0	11	0	2	6	12	0	4	2	2	12	0	0	
Neteja i reciclatge (BCN neta)	20	13	7	0	13	1	0	4	2	0	3	10	7	0	8	1	3	7	0	1	
Prevenió sexual	9	3	6	0	3	2	0	0	4	0	1	2	6	0	1	1	1	6	0	0	
Mossos d'Esquadra	5	5	0	0	5	0	0	0	0	0	0	5	0	0	5	0	0	0	0	0	
Dels autònoms	1	1	0	0	1	0	0	0	0	0	0	1	0	0	1	0	0	0	0	0	
Catalunya som tots	2	2	0	0	2	0	0	0	0	0	0	2	0	0	2	0	0	0	0	0	
Alimentació	10	5	5	0	5	0	1	2	2	0	3	2	5	0	1	0	3	5	1	0	
Pirateria	3	1	2	0	1	0	1	1	0	0	0	1	2	0	1	0	0	2	0	0	
Salut	14	8	6	0	8	0	1	1	4	0	3	5	6	0	5	0	3	6	0	0	
Ús internet per part dels nens	1	1	0	0	1	0	0	0	0	0	0	1	0	0	1	0	0	0	0	0	
Subvencions agricultors	1	1	0	0	1	0	0	0	0	0	0	1	0	0	1	0	0	0	0	0	

## ENQUESTA CAMPANYA DE PREVENCIÓ DE RISCOS LABORALS

	SITUACIÓ LABORAL				OCUPACIÓ							TIPUS DE RELACIÓ LABORAL				TIPUS DE CONTRACTE				
	TOTAL	TRE-BALLA	NO TRE-BALLA	NC	TRE-BALLA	JUB. PENS.	ATU-RAT	MEST. CASA	ESTU-DIANT	NC	COM. PROPI	COM. ALIÈ	NO TRE-BALLA	NC	INDE-FINIT	TEM-PORAL	COM. PROPI	NO TRE-BALLA	NS	NC
TOTAL	2600	1684	911	5	1684	148	150	309	304	5	343	1339	911	7	1042	280	343	911	9	15
P9-A. DE QUINS TEMES VOSTÈ RECORDA CAMPANYES O ANUNCIS DE LES ADMINISTRACIONS PÚBLIQUES EMESOS A LA TELEVISIÓ EN ELS ÚLTIMS MESOS?																				
Base: Total mencions	2600	1684	911	5	1684	148	150	309	304	5	343	1339	911	7	1042	280	343	911	9	15
Campanyes del govern	4	1	3	0	1	1	0	1	1	0	0	1	3	0	0	1	0	3	0	0
Campanyes polítiques	17	10	7	0	10	2	0	3	2	0	1	9	7	0	8	1	1	7	0	0
Campanyes electorals	27	18	9	0	18	2	1	2	4	0	5	13	9	0	12	1	5	9	0	0
Altres	68	44	24	0	44	2	7	9	6	0	9	35	24	0	24	11	9	24	0	0
No sap	969	590	377	2	590	79	58	139	101	2	119	469	377	4	341	120	119	377	4	8
No contesta	10	5	4	1	5	0	2	2	0	1	2	4	4	0	2	2	2	4	0	0



	TOTAL	SITUACIÓ LABORAL			OCUPACIÓ							TIPUS DE RELACIÓ LABORAL				TIPUS DE CONTRACTE					
		TRE- BALLA	NO TRE- BALLA	NC	TRE- BALLA	JUB. PENS.	ATU- RAT	MEST. CASA	ESTU- DIANT	NC	COM. PROPI	COM. ALIÈ	NO TRE- BALLA	NC	INDE- FINIT	TEM- PORAL	COM. PROPI	NO TRE- BALLA	NS	NC	
TOTAL	2600	1684	911	5	1684	148	150	309	304	5	343	1339	911	7	1042	280	343	911	9	15	
P9-B. DIGUI'M DE QUINA ADMINISTRACIÓ ERA																					
Base: Total mencions	1621	1089	530	2	1089	69	90	168	203	2	222	866	530	3	699	158	222	530	5	7	
Administració central / Govern d'Espanya (Ministeris, etc.)	897	625	272	0	625	37	54	71	110	0	127	495	272	3	409	82	127	272	2	5	
Generalitat de Catalunya	464	311	153	0	311	21	23	48	61	0	63	247	153	1	201	43	63	153	1	3	
Departament de Treball de la Generalitat	20	14	6	0	14	0	0	3	3	0	4	10	6	0	9	1	4	6	0	0	
Altres departaments de la Generalitat de Catalunya	56	31	25	0	31	1	6	10	8	0	7	24	25	0	21	2	7	25	1	0	
Diputació / diputacions	11	9	2	0	9	1	0	0	1	0	1	8	2	0	4	4	1	2	0	0	
Ajuntament de Barcelona	23	16	7	0	16	2	0	2	3	0	3	13	7	0	10	3	3	7	0	0	
Altres Ajuntaments	6	2	4	0	2	0	0	1	3	0	1	1	4	0	1	0	1	4	0	0	
DGT	167	113	54	0	113	4	10	14	26	0	29	84	54	0	69	15	29	54	0	0	
Hisenda (Agència Tributària)	11	7	4	0	7	2	1	1	0	0	2	5	4	0	5	0	2	4	0	0	
Altres	47	36	11	0	36	0	0	8	3	0	3	33	11	0	27	5	3	11	1	0	
No sap	473	290	181	2	290	18	27	65	71	2	55	237	181	0	180	54	55	181	1	2	
No contesta	6	3	2	1	3	1	1	0	0	1	2	2	2	0	2	0	2	2	0	0	

	SITUACIÓ LABORAL				OCUPACIÓ							TIPUS DE RELACIÓ LABORAL				TIPUS DE CONTRACTE					
	TOTAL	TRE-BALLA	NO TRE-BALLA	NC	TRE-BALLA	JUB. PENS.	ATU-RAT	MEST. CASA	ESTU-DIANT	NC	COM. PROPI	COM. ALIÈ	NO TRE-BALLA	NC	INDE-FINIT	TEM-PORAL	COM. PROPI	NO TRE-BALLA	NS	NC	
<b>TOTAL</b>	2600	1684	911	5	1684	148	150	309	304	5	343	1339	911	7	1042	280	343	911	9	15	
<b>P9-B. ADMINISTRACIÓ A LA QUE PERTANY L'ANUNCI... (5 ANUNCIS MÉS VISTOS, ANUNCI RISCOS/ACCIDENTS LABORALS I ANUNCI SOBRE IGUALTAT D'OPORTUNITATS ENTRE HOMES I DONES A LA FEINA)</b>																					
<b>SOBRE SEGURETAT VIAL / TRÀNSIT</b>																					
Base: Esmenta anunci sobre Seguretat vial/trànsit	978	667	311	0	667	44	52	96	119	0	142	523	311	2	431	89	142	311	1	4	
Administració central / Govern d'Espanya (Ministeris, etc.)	466	327	139	0	327	25	27	36	51	0	68	257	139	2	218	37	68	139	1	3	
Generalitat de Catalunya	134	85	49	0	85	9	7	14	19	0	21	64	49	0	51	12	21	49	0	1	
Departament de Treball de la Generalitat	1	0	1	0	0	0	0	1	0	0	0	0	1	0	0	0	0	1	0	0	
Altres departaments de la Generalitat de Catalunya	15	6	9	0	6	0	3	3	3	0	1	5	9	0	4	1	1	9	0	0	
Diputació / diputacions	7	6	1	0	6	0	0	0	1	0	0	6	1	0	3	3	0	1	0	0	
Ajuntament de Barcelona	2	1	1	0	1	0	0	1	0	0	0	1	1	0	0	1	0	1	0	0	
Altres Ajuntaments	1	1	0	0	1	0	0	0	0	0	1	0	0	0	0	1	0	0	0	0	
DGT	163	111	52	0	111	3	10	13	26	0	29	82	52	0	67	15	29	52	0	0	
Altres	6	6	0	0	6	0	0	0	0	0	0	6	0	0	4	2	0	0	0	0	
No sap	181	124	57	0	124	6	4	28	19	0	22	102	57	0	84	18	22	57	0	0	
No contesta	2	0	2	0	0	1	1	0	0	0	0	0	2	0	0	0	0	2	0	0	
<b>CONTRA LA DROGA (COCAÏNA)</b>																					
Base: Esmenta anunci Contra la droga (cocaïna)	361	215	146	0	215	11	24	37	74	0	45	170	146	0	129	39	45	146	1	1	
Administració central / Govern d'Espanya (Ministeris, etc.)	200	125	75	0	125	4	13	16	42	0	30	95	75	0	73	20	30	75	1	1	
Generalitat de Catalunya	50	26	24	0	26	3	3	8	10	0	3	23	24	0	19	4	3	24	0	0	
Departament de Treball de la Generalitat	2	2	0	0	2	0	0	0	0	0	0	2	0	0	2	0	0	0	0	0	
Altres departaments de la Generalitat de Catalunya	11	7	4	0	7	0	3	0	1	0	2	5	4	0	4	1	2	4	0	0	
Diputació / diputacions	1	0	1	0	0	1	0	0	0	0	0	0	1	0	0	0	0	1	0	0	
Ajuntament de Barcelona	4	2	2	0	2	0	0	0	2	0	0	2	2	0	1	1	0	2	0	0	
DGT	1	0	1	0	0	0	0	1	0	0	0	0	1	0	0	0	0	1	0	0	
Altres	1	1	0	0	1	0	0	0	0	0	0	1	0	0	1	0	0	0	0	0	
No sap	91	52	39	0	52	3	5	12	19	0	10	42	39	0	29	13	10	39	0	0	

	TOTAL	SITUACIÓ LABORAL			OCUPACIÓ							TIPUS DE RELACIÓ LABORAL				TIPUS DE CONTRACTE					
		TRE-BALLA	TRE-BALLA	NO TRE-BALLA NC	TRE-BALLA	JUB. PENS.	ATU-RAT	MEST. CASA	ESTU-DIANT	NC	COM-PROPI	COM-ALIÈ	NO TRE-BALLA	NC	INDE-FINIT	TEM-PORAL	COM-PROPI	NO TRE-BALLA	NS	NC	
TOTAL	2600	1684	911	5	1684	148	150	309	304	5	343	1339	911	7	1042	280	343	911	9	15	
016 (VIOLÈNCIA DE GÈNERE)																					
Base: Esmenta anunci 016 (Violència de gènere)	197	120	77	0	120	6	12	30	29	0	25	94	77	1	77	16	25	77	1	1	
Administració central / Govern d'Espanya (Ministeris, etc.)	102	69	33	0	69	1	5	14	13	0	14	54	33	1	47	7	14	33	0	1	
Generalitat de Catalunya	31	18	13	0	18	3	2	5	3	0	8	10	13	0	8	2	8	13	0	0	
Altres departaments de la Generalitat de Catalunya	5	1	4	0	1	0	0	2	2	0	0	1	4	0	1	0	0	4	0	0	
Altres	3	1	2	0	1	0	0	1	1	0	0	1	2	0	1	0	0	2	0	0	
No sap	56	31	25	0	31	2	5	8	10	0	3	28	25	0	20	7	3	25	1	0	
MEDI AMBIENT																					
Base: Esmenta anunci Medi ambient	167	111	56	0	111	5	11	19	21	0	22	89	56	0	73	16	22	56	0	0	
Administració central / Govern d'Espanya (Ministeris, etc.)	78	57	21	0	57	1	3	6	11	0	8	49	21	0	40	9	8	21	0	0	
Generalitat de Catalunya	43	28	15	0	28	2	4	5	4	0	6	22	15	0	18	4	6	15	0	0	
Altres departaments de la Generalitat de Catalunya	7	5	2	0	5	1	0	1	0	0	2	3	2	0	3	0	2	2	0	0	
Ajuntament de Barcelona	5	2	3	0	2	1	0	2	0	0	0	2	3	0	2	0	0	3	0	0	
Altres	1	1	0	0	1	0	0	0	0	0	0	1	0	0	0	1	0	0	0	0	
No sap	33	18	15	0	18	0	4	5	6	0	6	12	15	0	10	2	6	15	0	0	
CONTRA EL FOC																					
Base: Esmenta anunci Contra el foc	106	69	36	1	69	3	6	12	15	1	14	55	36	1	45	9	14	36	0	2	
Administració central / Govern d'Espanya (Ministeris, etc.)	31	18	13	0	18	2	2	3	6	0	3	14	13	1	12	2	3	13	0	1	
Generalitat de Catalunya	52	35	17	0	35	1	3	6	7	0	5	30	17	0	25	5	5	17	0	0	
Altres departaments de la Generalitat de Catalunya	3	3	0	0	3	0	0	0	0	0	1	2	0	0	2	0	1	0	0	0	
Diputació / diputacions	1	1	0	0	1	0	0	0	0	0	1	0	0	0	0	0	1	0	0	0	
No sap	19	12	6	1	12	0	1	3	2	1	4	9	6	0	6	2	4	6	0	1	

**ENQUESTA CAMPANYA DE PREVENCIÓ DE RISCOS LABORALS**

208- GESOP

	SITUACIÓ LABORAL				OCUPACIÓ							TIPUS DE RELACIÓ LABORAL				TIPUS DE CONTRACTE					
	TOTAL	TRE- BALLA	NO TRE- BALLA	NC	TRE- BALLA	JUB. PENS.	ATU- RAT	MEST. CASA	ESTU- DIANT	NC	COM. PROPI	COM. ALIÈ	NO TRE- BALLA	NC	INDE- FINIT	TEM- PORAL	COM. PROPI	NO TRE- BALLA	NS	NC	
<b>TOTAL</b>	2600	1684	911	5	1684	148	150	309	304	5	343	1339	911	7	1042	280	343	911	9	15	
<b>RISCOS/ACCIDENTS LABORALS</b>																					
Base: Esmenta anunci Riscos/Accidents laborals	103	79	23	1	79	3	3	8	9	1	17	63	23	0	53	10	17	23	0	0	
Administració central / Govern d'Espanya (Ministeris, etc.)	35	26	9	0	26	2	1	3	3	0	9	17	9	0	14	3	9	9	0	0	
Generalitat de Catalunya	42	37	5	0	37	0	1	0	4	0	5	32	5	0	26	6	5	5	0	0	
Departament de Treball de la Generalitat	10	9	1	0	9	0	0	0	1	0	3	6	1	0	6	0	3	1	0	0	
Ajuntament de Barcelona	1	1	0	0	1	0	0	0	0	0	0	1	0	0	1	0	0	0	0	0	
No sap	15	6	8	1	6	1	1	5	1	1	0	7	8	0	6	1	0	8	0	0	
<b>IGUALTAT D'OPORTUNITATS ENTRE HOMES I DONES A LA FEINA</b>																					
Base: Esmenta anunci Igualtat d'oportunitats entre homes i dones a la feina	80	58	22	0	58	3	3	8	8	0	11	47	22	0	37	9	11	22	1	0	
Administració central / Govern d'Espanya (Ministeris, etc.)	17	13	4	0	13	2	0	2	0	0	4	9	4	0	8	0	4	4	1	0	
Generalitat de Catalunya	46	33	13	0	33	0	3	4	6	0	4	29	13	0	22	7	4	13	0	0	
Departament de Treball de la Generalitat	4	2	2	0	2	0	0	1	1	0	1	1	2	0	0	1	1	2	0	0	
Altres departaments de la Generalitat de Catalunya	1	1	0	0	1	0	0	0	0	0	0	1	0	0	1	0	0	0	0	0	
No sap	12	9	3	0	9	1	0	1	1	0	2	7	3	0	6	1	2	3	0	0	

	SITUACIÓ LABORAL				OCUPACIÓ							TIPUS DE RELACIÓ LABORAL				TIPUS DE CONTRACTE					
	TOTAL	TRE-BALLA	NO TRE-BALLA	NC	TRE-BALLA	JUB. PENS.	ATU-RAT	MEST. CASA	ESTU-DIANT	NC	COM. PROPI	COM. ALIÈ	NO TRE-BALLA	NC	INDE-FINIT	TEM-PORAL	COM. PROPI	NO TRE-BALLA	NS	NC	
TOTAL	2600	1684	911	5	1684	148	150	309	304	5	343	1339	911	7	1042	280	343	911	9	15	
P10. I EN EL CAS DE LA RÀDIO...																					
P10-A.1. DE QUIN TEMA VOSTÈ RECORDA CAMPANYES O ANUNCIS DE LES ADMINISTRACIONS PÚBLIQUES EMESOS A LA RÀDIO EN ELS ÚLTIMS MESOS?																					
Base: Escolta la ràdio	1523	1034	488	1	1034	90	85	146	167	1	213	820	488	2	661	153	213	488	5	3	
Riscos / Accidents laborals	8	7	1	0	7	0	0	0	1	0	5	2	1	0	2	0	5	1	0	0	
Igualtat d'oportunitats entre homes i dones a la feina	9	7	2	0	7	0	1	1	0	0	1	6	2	0	5	1	1	2	0	0	
Serveis d'informació i atenció al ciutadà (012 i www.gencat.net)	8	8	0	0	8	0	0	0	0	0	1	7	0	0	6	1	1	0	0	0	
Medi ambient	9	5	4	0	5	0	1	2	1	0	3	2	4	0	1	1	3	4	0	0	
Contra la droga (cocaïna)	17	9	8	0	9	0	2	1	5	0	2	7	8	0	6	1	2	8	0	0	
Alcohol	7	4	3	0	4	0	2	0	1	0	3	1	3	0	0	1	3	3	0	0	
Contra el foc	9	7	2	0	7	0	1	1	0	0	1	6	2	0	6	0	1	2	0	0	
Integració de la immigració	4	3	1	0	3	0	0	1	0	0	1	2	1	0	0	2	1	1	0	0	
016 (violència de gènere)	12	9	3	0	9	0	1	1	1	0	1	8	3	0	7	1	1	3	0	0	
Sobre seguretat vial / trànsit	158	111	47	0	111	7	7	12	21	0	16	95	47	0	69	26	16	47	0	0	
Seguretat infantil	1	1	0	0	1	0	0	0	0	0	0	1	0	0	1	0	0	0	0	0	
Ús responsable dels antibiòtics	3	2	1	0	2	0	0	0	1	0	1	1	1	0	1	0	1	1	0	0	
Estalvi d'aigua	2	2	0	0	2	0	0	0	0	0	0	2	0	0	1	1	0	0	0	0	
Hisenda / Renda	5	5	0	0	5	0	0	0	0	0	1	4	0	0	3	1	1	0	0	0	
Formació professional	2	2	0	0	2	0	0	0	0	0	1	1	0	0	0	1	1	0	0	0	
Transports (Renfe)	7	5	2	0	5	0	1	0	1	0	1	4	2	0	4	0	1	2	0	0	
Parla el català	18	13	5	0	13	0	1	1	3	0	5	8	5	0	7	1	5	5	0	0	
Antitabac	5	2	3	0	2	0	0	0	3	0	1	1	3	0	1	0	1	3	0	0	
Habitatge	1	1	0	0	1	0	0	0	0	0	0	1	0	0	1	0	0	0	0	0	
Càncer de mama	1	0	1	0	0	0	0	1	0	0	0	0	1	0	0	0	0	1	0	0	
Mossos d'Esquadra	1	1	0	0	1	0	0	0	0	0	0	1	0	0	1	0	0	0	0	0	
Dels autònoms	1	1	0	0	1	0	0	0	0	0	0	1	0	0	1	0	0	0	0	0	
Alimentació	1	0	1	0	0	0	1	0	0	0	0	0	1	0	0	0	0	1	0	0	
Pirateria	1	0	1	0	0	0	0	1	0	0	0	0	1	0	0	0	0	1	0	0	
Salut	1	0	1	0	0	0	0	0	1	0	0	0	1	0	0	0	0	1	0	0	
Oposicions funcionaris	1	1	0	0	1	0	0	0	0	0	0	1	0	0	1	0	0	0	0	0	
Relacionats amb educació (cursos, UOC,...)	4	2	2	0	2	0	1	0	1	0	0	2	2	0	1	1	0	2	0	0	
Campanyes polítiques	4	0	4	0	0	1	0	0	3	0	0	0	4	0	0	0	0	4	0	0	
Campanyes electorals	4	2	2	0	2	1	0	1	0	0	0	2	2	0	2	0	0	2	0	0	
Altres	20	13	7	0	13	2	1	3	1	0	2	11	7	0	10	1	2	7	0	0	
No sap	1168	790	378	0	790	76	64	118	120	0	162	626	378	2	510	110	162	378	5	3	
No contesta	31	21	9	1	21	3	1	2	3	1	5	17	9	0	14	3	5	9	0	0	

	SITUACIÓ LABORAL				OCUPACIÓ							TIPUS DE RELACIÓ LABORAL				TIPUS DE CONTRACTE					
	TOTAL	TRE- BALLA	NO TRE- BALLA	NC	TRE- BALLA	JUB. PENS.	ATU- RAT	MEST. CASA	ESTU- DIANT	NC	COM. PROPI	COM. ALIÈ	NO TRE- BALLA	NC	INDE- FINIT	TEM- PORAL	COM. PROPI	NO TRE- BALLA	NS	NC	
TOTAL	2600	1684	911	5	1684	148	150	309	304	5	343	1339	911	7	1042	280	343	911	9	15	
P10-B.1. DIGUI'M DE QUINA ADMINISTRACIÓ ERA AQUEST ANUNCI																					
Base: Esmenta una campanya o anunci	324	223	101	0	223	11	20	26	44	0	46	177	101	0	137	40	46	101	0	0	
Administració central / Govern d'Espanya (Ministeris, etc.)	125	82	43	0	82	3	10	9	21	0	17	65	43	0	50	15	17	43	0	0	
Generalitat de Catalunya	86	62	24	0	62	4	5	6	9	0	18	44	24	0	36	8	18	24	0	0	
Departament de Treball de la Generalitat	2	1	1	0	1	0	0	1	0	0	1	0	1	0	0	0	1	1	0	0	
Altres departaments de la Generalitat de Catalunya	9	8	1	0	8	0	0	1	0	0	0	8	1	0	7	1	0	1	0	0	
Ajuntament de Barcelona	5	4	1	0	4	0	1	0	0	0	1	3	1	0	2	1	1	1	0	0	
Altres Ajuntaments	5	3	2	0	3	0	0	1	1	0	0	3	2	0	2	1	0	2	0	0	
DGT	33	24	9	0	24	2	2	1	4	0	3	21	9	0	16	5	3	9	0	0	
Hisenda (Agència Tributària)	1	1	0	0	1	0	0	0	0	0	0	1	0	0	1	0	0	0	0	0	
Altres	4	3	1	0	3	0	0	0	1	0	1	2	1	0	1	1	1	1	0	0	
No sap	53	35	18	0	35	2	2	6	8	0	5	30	18	0	22	8	5	18	0	0	
No contesta	1	0	1	0	0	0	0	1	0	0	0	0	1	0	0	0	0	1	0	0	

	SITUACIÓ LABORAL				OCUPACIÓ							TIPUS DE RELACIÓ LABORAL				TIPUS DE CONTRACTE					
	TOTAL	TRE-BALLA	NO TRE-BALLA	NC	TRE-BALLA	JUB. PENS.	ATU-RAT	MEST. CASA	ESTU-DIANT	NC	COM. PROPI	COM. ALIÈ	NO TRE-BALLA	NC	INDE-FINIT	TEM-PORAL	COM. PROPI	NO TRE-BALLA	NS	NC	
<b>TOTAL</b>	<b>2600</b>	<b>1684</b>	<b>911</b>	<b>5</b>	<b>1684</b>	<b>148</b>	<b>150</b>	<b>309</b>	<b>304</b>	<b>5</b>	<b>343</b>	<b>1339</b>	<b>911</b>	<b>7</b>	<b>1042</b>	<b>280</b>	<b>343</b>	<b>911</b>	<b>9</b>	<b>15</b>	
P10-A. DE QUINS TEMES VOSTÈ RECORDA CAMPANYES O ANUNCIS REALITZATS PER ADMINISTRACIONS PÚBLIQUES EMESOS A LA RÀDIO EN ELS ÚLTIMS MESOS?																					
Base: Total mencions	1523	1034	488	1	1034	90	85	146	167	1	213	820	488	2	661	153	213	488	5	3	
Riscos / Accidents laborals	13	10	3	0	10	0	0	1	2	0	6	4	3	0	4	0	6	3	0	0	
Igualtat d'oportunitats entre homes i dones a la feina	9	7	2	0	7	0	1	1	0	0	1	6	2	0	5	1	1	2	0	0	
Serveis d'informació i atenció al ciutadà (012 i www.gencat.net)	8	8	0	0	8	0	0	0	0	0	1	7	0	0	6	1	1	0	0	0	
Medi ambient	15	10	5	0	10	0	1	2	2	0	3	7	5	0	5	2	3	5	0	0	
Contra la droga (cocaïna)	30	17	13	0	17	0	3	3	7	0	2	15	13	0	14	1	2	13	0	0	
Alcohol	14	8	6	0	8	0	2	2	2	0	4	4	6	0	2	2	4	6	0	0	
Contra el foc	11	8	3	0	8	0	1	2	0	0	2	6	3	0	6	0	2	3	0	0	
Integració de la immigració	8	5	3	0	5	0	0	2	1	0	1	4	3	0	1	3	1	3	0	0	
016 (violència de gènere)	17	13	4	0	13	0	2	1	1	0	1	12	4	0	10	2	1	4	0	0	
Sobre seguretat vial / trànsit	180	123	57	0	123	7	9	14	27	0	21	102	57	0	73	29	21	57	0	0	
Seguretat infantil	2	2	0	0	2	0	0	0	0	0	0	2	0	0	1	1	0	0	0	0	
Ús responsable dels antibiòtics	6	4	2	0	4	1	0	0	1	0	1	3	2	0	1	2	1	2	0	0	
Estalvi d'aigua	4	2	2	0	2	0	1	1	0	0	0	2	2	0	1	1	0	2	0	0	
No abandonar animals	1	1	0	0	1	0	0	0	0	0	0	1	0	0	0	1	0	0	0	0	
Hisenda / Renda	6	6	0	0	6	0	0	0	0	0	1	5	0	0	4	1	1	0	0	0	
Formació professional	2	2	0	0	2	0	0	0	0	0	1	1	0	0	0	1	1	0	0	0	
Transports (Renfe)	9	6	3	0	6	0	1	0	2	0	1	5	3	0	5	0	1	3	0	0	
Parla el català	20	14	6	0	14	0	1	2	3	0	5	9	6	0	8	1	5	6	0	0	
Antitabac	6	3	3	0	3	0	0	0	3	0	2	1	3	0	1	0	2	3	0	0	
Habitatge	2	2	0	0	2	0	0	0	0	0	0	2	0	0	2	0	0	0	0	0	
Càncer de mama	2	0	2	0	0	0	0	1	1	0	0	0	2	0	0	0	0	2	0	0	
Neteja i reciclatge (BCN neta)	1	1	0	0	1	0	0	0	0	0	0	1	0	0	0	1	0	0	0	0	
Mossos d'Esquadra	1	1	0	0	1	0	0	0	0	0	0	1	0	0	1	0	0	0	0	0	
Dels autònoms	1	1	0	0	1	0	0	0	0	0	0	1	0	0	1	0	0	0	0	0	
Alimentació	3	2	1	0	2	0	1	0	0	0	0	2	1	0	2	0	0	1	0	0	
Pirateria	1	0	1	0	0	0	0	1	0	0	0	0	1	0	0	0	0	1	0	0	
Salut	3	2	1	0	2	0	0	0	1	0	0	2	1	0	2	0	0	1	0	0	
Oposicions funcionaris	1	1	0	0	1	0	0	0	0	0	0	1	0	0	1	0	0	0	0	0	
Relacionats amb educació (cursos, UOC,...)	7	4	3	0	4	1	1	0	1	0	0	4	3	0	3	1	0	3	0	0	
Campanyes del govern	1	1	0	0	1	0	0	0	0	0	1	0	0	0	0	0	1	0	0	0	
Campanyes polítiques	5	1	4	0	1	1	0	0	3	0	0	1	4	0	1	0	0	4	0	0	
Campanyes electorals	5	3	2	0	3	1	0	1	0	0	1	2	2	0	2	0	1	2	0	0	
Altres	25	18	7	0	18	2	1	3	1	0	3	15	7	0	13	2	3	7	0	0	
No sap	1168	790	378	0	790	76	64	118	120	0	162	626	378	2	510	110	162	378	5	3	
No contesta	31	21	9	1	21	3	1	2	3	1	5	17	9	0	14	3	5	9	0	0	

	SITUACIÓ LABORAL				OCUPACIÓ							TIPUS DE RELACIÓ LABORAL				TIPUS DE CONTRACTE					
	TOTAL	TRE- BALLA	NO TRE- BALLA	NC	TRE- BALLA	JUB. PENS.	ATU- RAT	MEST. CASA	ESTU- DIANT	NC	COM. PROPI	COM. ALIÈ	NO TRE- BALLA	NC	INDE- FINIT	TEM- PORAL	COM. PROPI	NO TRE- BALLA	NS	NC	
TOTAL	2600	1684	911	5	1684	148	150	309	304	5	343	1339	911	7	1042	280	343	911	9	15	
P10-B. DIGUI'M DE QUINA ADMINISTRACIÓ ERA																					
Base: Total mencions	324	223	101	0	223	11	20	26	44	0	46	177	101	0	137	40	46	101	0	0	
Administració central / Govern d'Espanya (Ministeris, etc.)	143	95	48	0	95	3	11	12	22	0	19	76	48	0	60	16	19	48	0	0	
Generalitat de Catalunya	90	64	26	0	64	4	6	6	10	0	18	46	26	0	38	8	18	26	0	0	
Departament de Treball de la Generalitat	5	3	2	0	3	0	0	2	0	0	2	1	2	0	1	0	2	2	0	0	
Altres departaments de la Generalitat de Catalunya	12	10	2	0	10	0	1	1	0	0	1	9	2	0	8	1	1	2	0	0	
Ajuntament de Barcelona	5	4	1	0	4	0	1	0	0	0	1	3	1	0	2	1	1	1	0	0	
Altres Ajuntaments	5	3	2	0	3	0	0	1	1	0	0	3	2	0	2	1	0	2	0	0	
DGT	36	26	10	0	26	2	2	1	5	0	5	21	10	0	16	5	5	10	0	0	
Hisenda (Agència Tributària)	1	1	0	0	1	0	0	0	0	0	0	1	0	0	1	0	0	0	0	0	
Altres	4	3	1	0	3	0	0	0	1	0	1	2	1	0	1	1	1	1	0	0	
No sap	62	39	23	0	39	2	3	7	11	0	7	32	23	0	24	8	7	23	0	0	
No contesta	2	1	1	0	1	0	0	1	0	0	0	1	1	0	1	0	0	1	0	0	



	SITUACIÓ LABORAL				OCUPACIÓ							TIPUS DE RELACIÓ LABORAL				TIPUS DE CONTRACTE					
	TOTAL	TRE- BALLA	NO TRE- BALLA	NC	TRE- BALLA	JUB. PENS.	ATU- RAT	MEST. CASA	ESTU- DIANT	NC	COM. PROPI	COM. ALIÈ	NO TRE- BALLA	NC	INDE- FINIT	TEM- PORAL	COM. PROPI	NO TRE- BALLA	NS	NC	
TOTAL	2600	1684	911	5	1684	148	150	309	304	5	343	1339	911	7	1042	280	343	911	9	15	
P10-B. ADMINISTRACIÓ A LA QUE PERTANY L'ANUNCI... (5 ANUNCIS MÉS VISTOS, ANUNCI RISCOS/ACCIDENTS LABORALS I ANUNCI SOBRE IGUALTAT D'OPORTUNITATS ENTRE HOMES I DONES A LA FEINA)																					
SOBRE SEGURETAT VIAL / TRÀNSIT																					
Base: Esmenta anunci sobre Seguretat vial/trànsit	180	123	57	0	123	7	9	14	27	0	21	102	57	0	73	29	21	57	0	0	
Administració central / Govern d'Espanya (Ministeris, etc.)	85	56	29	0	56	2	6	8	13	0	8	48	29	0	37	11	8	29	0	0	
Generalitat de Catalunya	29	18	11	0	18	3	1	2	5	0	5	13	11	0	9	4	5	11	0	0	
Altres departaments de la Generalitat de Catalunya	3	3	0	0	3	0	0	0	0	0	0	3	0	0	2	1	0	0	0	0	
Ajuntament de Barcelona	1	1	0	0	1	0	0	0	0	0	0	1	0	0	0	1	0	0	0	0	
Altres Ajuntaments	1	1	0	0	1	0	0	0	0	0	0	1	0	0	0	1	0	0	0	0	
DGT	35	25	10	0	25	2	2	1	5	0	5	20	10	0	15	5	5	10	0	0	
No sap	26	19	7	0	19	0	0	3	4	0	3	16	7	0	10	6	3	7	0	0	
CONTRA LA DROGA (COCAÏNA)																					
Base: Esmenta anunci Contra la droga (cocaïna)	30	17	13	0	17	0	3	3	7	0	2	15	13	0	14	1	2	13	0	0	
Administració central / Govern d'Espanya (Ministeris, etc.)	17	10	7	0	10	0	1	1	5	0	1	9	7	0	8	1	1	7	0	0	
Generalitat de Catalunya	7	4	3	0	4	0	1	1	1	0	1	3	3	0	3	0	1	3	0	0	
Altres departaments de la Generalitat de Catalunya	3	2	1	0	2	0	1	0	0	0	0	2	1	0	2	0	0	1	0	0	
No sap	3	1	2	0	1	0	0	1	1	0	0	1	2	0	1	0	0	2	0	0	
016 (VIOLÈNCIA DE GÈNERE)																					
Base: Esmenta anunci 016 (Violència de gènere)	17	13	4	0	13	0	2	1	1	0	1	12	4	0	10	2	1	4	0	0	
Administració central / Govern d'Espanya (Ministeris, etc.)	10	8	2	0	8	0	1	0	1	0	1	7	2	0	6	1	1	2	0	0	
No sap	7	5	2	0	5	0	1	1	0	0	0	5	2	0	4	1	0	2	0	0	

	TOTAL	SITUACIÓ LABORAL			OCUPACIÓ							TIPUS DE RELACIÓ LABORAL				TIPUS DE CONTRACTE					
		TRE-BALLA	NO TRE-BALLA	NC	TRE-BALLA	JUB. PENS.	ATU-RAT	MEST. CASA	ESTU-DIANT	NC	COM. PROPI	COM. ALIÈ	NO TRE-BALLA	NC	INDE-FINIT	TEM-PORAL	COM. PROPI	NO TRE-BALLA	NS	NC	
<b>TOTAL</b>	2600	1684	911	5	1684	148	150	309	304	5	343	1339	911	7	1042	280	343	911	9	15	
<b>PARLA EL CATALÀ</b>																					
Base: Esmenta anunci Parla el català)	20	14	6	0	14	0	1	2	3	0	5	9	6	0	8	1	5	6	0	0	
Administració central / Govern d'Espanya (Ministeris, etc.)	1	0	1	0	0	0	0	1	0	0	0	0	1	0	0	0	0	1	0	0	
Generalitat de Catalunya	15	12	3	0	12	0	1	1	1	0	5	7	3	0	6	1	5	3	0	0	
Altres departaments de la Generalitat de Catalunya	1	1	0	0	1	0	0	0	0	0	0	1	0	0	1	0	0	0	0	0	
No sap	3	1	2	0	1	0	0	0	2	0	0	1	2	0	1	0	0	2	0	0	
<b>ALCOHOL</b>																					
Base: Esmenta anunci sobre Alcohol	14	8	6	0	8	0	2	2	2	0	4	4	6	0	2	2	4	6	0	0	
Administració central / Govern d'Espanya (Ministeris, etc.)	8	5	3	0	5	0	1	2	0	0	3	2	3	0	1	1	3	3	0	0	
Generalitat de Catalunya	3	1	2	0	1	0	1	0	1	0	0	1	2	0	1	0	0	2	0	0	
Ajuntament de Barcelona	1	1	0	0	1	0	0	0	0	0	0	1	0	0	0	1	0	0	0	0	
DGT	1	0	1	0	0	0	0	0	1	0	0	0	1	0	0	0	0	1	0	0	
No sap	1	1	0	0	1	0	0	0	0	0	1	0	0	0	0	0	1	0	0	0	
<b>RISCOS/ACCIDENTS LABORALS</b>																					
Base: Esmenta anunci Riscos/Accidents laborals	13	10	3	0	10	0	0	1	2	0	6	4	3	0	4	0	6	3	0	0	
Administració central / Govern d'Espanya (Ministeris, etc.)	3	3	0	0	3	0	0	0	0	0	1	2	0	0	2	0	1	0	0	0	
Generalitat de Catalunya	6	4	2	0	4	0	0	0	2	0	3	1	2	0	1	0	3	2	0	0	
Departament de Treball de la Generalitat	4	3	1	0	3	0	0	1	0	0	2	1	1	0	1	0	2	1	0	0	
<b>IGUALTAT D'OPORTUNITATS ENTRE HOMES I DONES A LA FEINA</b>																					
Base: Esmenta anunci Igualtat d'oportunitats entre homes i dones a la feina	9	7	2	0	7	0	1	1	0	0	1	6	2	0	5	1	1	2	0	0	
Administració central / Govern d'Espanya (Ministeris, etc.)	3	2	1	0	2	0	0	1	0	0	0	2	1	0	1	1	0	1	0	0	
Generalitat de Catalunya	5	4	1	0	4	0	1	0	0	0	1	3	1	0	3	0	1	1	0	0	
No sap	1	1	0	0	1	0	0	0	0	0	0	1	0	0	1	0	0	0	0	0	

	SITUACIÓ LABORAL				OCUPACIÓ							TIPUS DE RELACIÓ LABORAL				TIPUS DE CONTRACTE					
	TOTAL	TRE-BALLA	NO TRE-BALLA	NC	TRE-BALLA	JUB. PENS.	ATU-RAT	MEST. CASA	ESTU-DIANT	NC	COM. PROPI	COM. ALIÈ	NO TRE-BALLA	NC	INDE-FINIT	TEM-PORAL	COM. PROPI	NO TRE-BALLA	NS	NC	
TOTAL	2600	1684	911	5	1684	148	150	309	304	5	343	1339	911	7	1042	280	343	911	9	15	
P11. ARA LI LLEGIRÉ UNA SÈRIE DE TEMES D'INTERÈS PÚBLIC. DIGUI'M SI US PLAU SI VOSTÈ RECORDA PUBLICITAT REALITZADA EN ELS ÚLTIMS MESOS SOBRE CADASCUN D'AQUESTS TEMES PER PART DE LES ADMINISTRACIONS PÚBLIQUES, JA SIGUI A LA TELEVISIÓ, A LA RÀDIO, A LA PREMSA O A ALTRES MITJANS?																					
P11-A. ACCIDENTS LABORALS																					
Base: Total	2600	1684	911	5	1684	148	150	309	304	5	343	1339	911	7	1042	280	343	911	9	15	
Sí	1898	1235	660	3	1235	120	118	226	196	3	249	985	660	4	783	188	249	660	7	11	
No	689	442	245	2	442	27	32	79	107	2	93	348	245	3	255	90	93	245	2	4	
No sap	13	7	6	0	7	1	0	4	1	0	1	6	6	0	4	2	1	6	0	0	
P11-B. IGUALTAT D'OPORTUNITATS ENTRE HOMES I DONES A LA FEINA																					
Base: Total	2600	1684	911	5	1684	148	150	309	304	5	343	1339	911	7	1042	280	343	911	9	15	
Sí	1668	1080	586	2	1080	107	85	217	177	2	216	863	586	3	673	180	216	586	5	8	
No	920	594	323	3	594	41	65	92	125	3	127	466	323	4	360	100	127	323	3	7	
No sap	12	10	2	0	10	0	0	0	2	0	0	10	2	0	9	0	0	2	1	0	
P11-C. SERVEIS D'ATENCIÓ AL CIUTADÀ																					
Base: Total	2600	1684	911	5	1684	148	150	309	304	5	343	1339	911	7	1042	280	343	911	9	15	
Sí	1108	702	403	3	702	74	66	149	114	3	141	563	403	1	438	119	141	403	3	4	
No	1464	967	495	2	967	70	83	153	189	2	197	766	495	6	596	160	197	495	6	10	
No sap	28	15	13	0	15	4	1	7	1	0	5	10	13	0	8	1	5	13	0	1	
P11-D. INCENDIS																					
Base: Total	2600	1684	911	5	1684	148	150	309	304	5	343	1339	911	7	1042	280	343	911	9	15	
Sí	1973	1274	695	4	1274	114	106	240	235	4	257	1017	695	4	799	204	257	695	8	10	
No	619	405	213	1	405	34	43	67	69	1	85	318	213	3	239	76	85	213	1	5	
No sap	8	5	3	0	5	0	1	2	0	0	1	4	3	0	4	0	1	3	0	0	
P11-E. MEDI AMBIENT																					
Base: Total	2600	1684	911	5	1684	148	150	309	304	5	343	1339	911	7	1042	280	343	911	9	15	
Sí	1975	1242	729	4	1242	122	111	255	241	4	272	971	729	3	747	210	272	729	7	10	
No	611	433	177	1	433	23	39	52	63	1	69	361	177	4	290	68	69	177	2	5	
No sap	14	9	5	0	9	3	0	2	0	0	2	7	5	0	5	2	2	5	0	0	

## ENQUESTA CAMPANYA DE PREVENCIÓ DE RISCOS LABORALS

	TOTAL	SITUACIÓ LABORAL			OCUPACIÓ							TIPUS DE RELACIÓ LABORAL				TIPUS DE CONTRACTE					
		TRE-BALLA	NO TRE-BALLA	NC	TRE-BALLA	JUB. PENS.	ATU-RAT	MEST. CASA	ESTU-DIANT	NC	COM. PROPI	COM. ALIÈ	NO TRE-BALLA	NC	INDE-FINIT	TEM-PORAL	COM. PROPI	NO TRE-BALLA	NS	NC	
TOTAL	2600	1684	911	5	1684	148	150	309	304	5	343	1339	911	7	1042	280	343	911	9	15	
P11-F. DROGA																					
Base: Total	2600	1684	911	5	1684	148	150	309	304	5	343	1339	911	7	1042	280	343	911	9	15	
Sí	2302	1474	824	4	1474	129	131	278	286	4	298	1175	824	5	908	250	298	824	9	13	
No	296	209	86	1	209	18	19	31	18	1	44	164	86	2	134	30	44	86	0	2	
No sap	2	1	1	0	1	1	0	0	0	0	1	0	1	0	0	0	1	1	0	0	
P11-G. ALCOHOL																					
Base: Total	2600	1684	911	5	1684	148	150	309	304	5	343	1339	911	7	1042	280	343	911	9	15	
Sí	1988	1249	735	4	1249	120	118	241	256	4	255	994	735	4	760	222	255	735	5	11	
No	601	428	172	1	428	28	31	66	47	1	86	340	172	3	279	57	86	172	4	3	
No sap	11	7	4	0	7	0	1	2	1	0	2	5	4	0	3	1	2	4	0	1	
P11-H. VIOLÈNCIA DOMÈSTICA																					
Base: Total	2600	1684	911	5	1684	148	150	309	304	5	343	1339	911	7	1042	280	343	911	9	15	
Sí	2194	1411	778	5	1411	130	125	276	247	5	283	1128	778	5	881	231	283	778	9	12	
No	399	269	130	0	269	18	24	31	57	0	57	210	130	2	160	49	57	130	0	3	
No sap	7	4	3	0	4	0	1	2	0	0	3	1	3	0	1	0	3	3	0	0	
P11-I. SEGURETAT VIAL O TRÀNSIT																					
Base: Total	2600	1684	911	5	1684	148	150	309	304	5	343	1339	911	7	1042	280	343	911	9	15	
Sí	2420	1577	838	5	1577	136	140	284	278	5	312	1264	838	6	987	260	312	838	9	14	
No	176	105	71	0	105	12	10	23	26	0	31	73	71	1	53	20	31	71	0	1	
No sap	4	2	2	0	2	0	0	2	0	0	0	2	2	0	2	0	0	2	0	0	
P11-J. INTEGRACIÓ DE LA IMMIGRACIÓ																					
Base: Total	2600	1684	911	5	1684	148	150	309	304	5	343	1339	911	7	1042	280	343	911	9	15	
Sí	1547	989	555	3	989	105	95	213	142	3	208	781	555	3	606	165	208	555	5	8	
No	1034	679	353	2	679	42	55	94	162	2	135	542	353	4	424	112	135	353	3	7	
No sap	19	16	3	0	16	1	0	2	0	0	0	16	3	0	12	3	0	3	1	0	

## ENQUESTA CAMpanyA DE PREVENCIÓ DE RISCOS LABORALS

	TOTAL	SITUACIÓ LABORAL			OCUPACIÓ							TIPUS DE RELACIÓ LABORAL				TIPUS DE CONTRACTE					
		TRE-BALLA	NO TRE-BALLA	NC	TRE-BALLA	JUB. PENS.	ATU-RAT	MEST. CASA	ESTU-DIANT	NC	COM. PROPI	COM. ALIÈ	NO TRE-BALLA	NC	INDE-FINIT	TEM-PORAL	COM. PROPI	NO TRE-BALLA	NS	NC	
TOTAL	2600	1684	911	5	1684	148	150	309	304	5	343	1339	911	7	1042	280	343	911	9	15	
P11-K. OBESITAT INFANTIL																					
Base: Total	2600	1684	911	5	1684	148	150	309	304	5	343	1339	911	7	1042	280	343	911	9	15	
Sí	1252	773	477	2	773	99	80	210	88	2	150	624	477	1	486	125	150	477	7	7	
No	1334	900	431	3	900	48	69	99	215	3	191	706	431	6	549	153	191	431	2	8	
No sap	14	11	3	0	11	1	1	0	1	0	2	9	3	0	7	2	2	3	0	0	
P11-L. SEGURETAT INFANTIL (PREVENCIÓ DELS ACCIDENTS DOMÈSTICS DELS NENS)																					
Base: Total	2600	1684	911	5	1684	148	150	309	304	5	343	1339	911	7	1042	280	343	911	9	15	
Sí	1346	825	518	3	825	79	91	225	123	3	156	668	518	4	528	131	156	518	6	7	
No	1244	850	392	2	850	69	59	84	180	2	184	665	392	3	509	149	184	392	2	8	
No sap	10	9	1	0	9	0	0	0	1	0	3	6	1	0	5	0	3	1	1	0	
P11-M. ÚS RESPONSABLE DELS ANTIBIÒTICS																					
Base: Total	2600	1684	911	5	1684	148	150	309	304	5	343	1339	911	7	1042	280	343	911	9	15	
Sí	1877	1209	664	4	1209	104	108	249	203	4	234	976	664	3	763	201	234	664	7	8	
No	716	470	245	1	470	44	41	59	101	1	109	358	245	4	275	78	109	245	2	7	
No sap	7	5	2	0	5	0	1	1	0	0	0	5	2	0	4	1	0	2	0	0	

## ENQUESTA CAMPANYA DE PREVENCIÓ DE RISCOS LABORALS

	SITUACIÓ LABORAL				OCUPACIÓ							TIPUS DE RELACIÓ LABORAL				TIPUS DE CONTRACTE				
	TOTAL	TRE- BALLA	NO TRE- BALLA	NC	TRE- BALLA	JUB. PENS.	ATU- RAT	MEST. CASA	ESTU- DIANT	NC	COM. PROPI	COM. ALIÈ	NO TRE- BALLA	NC	INDE- FINIT	TEM- PORAL	COM. PROPI	NO TRE- BALLA	NS	NC
TOTAL	2600	1684	911	5	1684	148	150	309	304	5	343	1339	911	7	1042	280	343	911	9	15
P12. EN EL CAS CONCRET DE LES CAMPANYES INSTITUCIONALS SOBRE ACCIDENTS LABORALS, A TRAVÉS DE QUINS D'AQUESTS MITJANS VOSTÈ LES HA VIST O SENTIT?																				
Base: Recorda publicitat d'accidents laborals	1898	1235	660	3	1235	120	118	226	196	3	249	985	660	4	783	188	249	660	7	11
Televisió	1740	1118	619	3	1118	113	109	214	183	3	221	896	619	4	718	166	221	619	7	9
Ràdio	288	213	75	0	213	16	13	28	18	0	51	162	75	0	134	27	51	75	1	0
Diaris i/o revistes	443	287	156	0	287	28	32	55	41	0	63	223	156	1	191	30	63	156	1	2
Publicitat al metro o als autobusos	94	50	44	0	50	2	9	10	23	0	7	43	44	0	29	13	7	44	0	1
Cartells i tanques publicitàries	156	105	51	0	105	3	8	15	25	0	22	83	51	0	68	13	22	51	1	1
Internet	59	32	27	0	32	2	7	6	12	0	6	25	27	1	18	7	6	27	0	1
Bolígrafs, vanos, bosses, fundes per targetes de metro i bus i altres elements publicitaris	19	12	7	0	12	0	0	4	3	0	2	10	7	0	7	3	2	7	0	0
Tríptics, díptics i altres publicacions editades	44	33	11	0	33	1	6	1	3	0	5	28	11	0	21	7	5	11	0	0
No sap	26	15	11	0	15	3	2	4	2	0	2	13	11	0	8	4	2	11	0	1

	SITUACIÓ LABORAL				OCUPACIÓ							TIPUS DE RELACIÓ LABORAL				TIPUS DE CONTRACTE					
	TOTAL	TRE-BALLA	NO TRE-BALLA	NC	TRE-BALLA	JUB. PENS.	ATU-RAT	MEST. CASA	ESTU-DIANT	NC	COM. PROPI	COM. ALIÈ	NO TRE-BALLA	NC	INDE-FINIT	TEM-PORAL	COM. PROPI	NO TRE-BALLA	NS	NC	
TOTAL	2600	1684	911	5	1684	148	150	309	304	5	343	1339	911	7	1042	280	343	911	9	15	
P12-A.1. ARA ENS REFERIREM A LA PUBLICITAT REALITZADA EN ELS ÚLTIMS MESOS PER LES ADMINISTRACIONS PÚBLIQUES SOBRE ACCIDENTS LABORALS A LA TELEVISIÓ. RECORDA QUÈ ES DEIA? QUÈ ES VEIA?																					
Base: Ha vist publicitat a televisió	1740	1118	619	3	1118	113	109	214	183	3	221	896	619	4	718	166	221	619	7	9	
A la feina cap risc	49	34	15	0	34	2	1	2	10	0	13	21	15	0	16	5	13	15	0	0	
Els accidents no avisen	49	41	8	0	41	2	0	1	5	0	8	33	8	0	22	11	8	8	0	0	
D'aquí a uns segons/minuts, cauré/cediré...	54	40	14	0	40	3	2	4	5	0	7	33	14	0	24	9	7	14	0	0	
Una biga, una biga a punt de caure	12	5	7	0	5	0	3	0	4	0	1	4	7	0	4	0	1	7	0	0	
Una bastida, una bastida a punt de caure	51	29	22	0	29	6	5	6	5	0	12	17	22	0	12	5	12	22	0	0	
Un cable/corda trencat, a punt de trencar-se	25	18	7	0	18	2	3	0	2	0	2	15	7	1	13	1	2	7	1	1	
Una caldera a punt d'explotar	21	16	5	0	16	0	3	0	2	0	3	12	5	1	10	2	3	5	0	1	
Una rasa a punt de cedir	44	32	12	0	32	2	3	2	5	0	5	26	12	1	21	5	5	12	0	1	
Una canonada que rebentarà	36	26	10	0	26	2	2	2	4	0	5	21	10	0	15	6	5	10	0	0	
Situacions de risc, accidents a punt de passar	38	24	14	0	24	3	1	2	8	0	0	24	14	0	19	4	0	14	1	0	
Un empresari, directiu	95	68	27	0	68	7	7	5	8	0	16	52	27	0	42	8	16	27	2	0	
Diferents persones i activitats laborals	12	7	5	0	7	0	1	2	2	0	1	6	5	0	4	2	1	5	0	0	
Accidents laborals	39	21	18	0	21	2	4	6	6	0	4	17	18	0	13	4	4	18	0	0	
Un treballador que cau o a punt de caure	38	24	14	0	24	3	5	0	6	0	7	17	14	0	13	3	7	14	1	0	
Un treballador s'enganxa la mà a una màquina	29	21	8	0	21	2	1	1	4	0	1	20	8	0	17	3	1	8	0	0	
Morts, víctimes, etc. d'accidents laborals	20	14	6	0	14	1	0	4	1	0	4	10	6	0	8	2	4	6	0	0	
Situacions d'incompliment de mesures de seguretat	39	27	12	0	27	1	4	5	2	0	6	21	12	0	15	5	6	12	0	1	
Un accident i la cadena de responsabilitats	14	11	3	0	11	0	0	1	2	0	2	9	3	0	9	0	2	3	0	0	
Treballadors, obrers	63	39	24	0	39	0	4	12	8	0	11	28	24	0	23	4	11	24	1	0	
Obres, construcció, grues	89	60	29	0	60	5	11	8	5	0	11	49	29	0	41	6	11	29	2	0	
S'han de prendre mesures per evitar els accidents	24	14	10	0	14	3	1	1	5	0	5	9	10	0	6	3	5	10	0	0	
S'ha de prestar atenció als accidents	20	11	9	0	11	2	2	2	3	0	1	10	9	0	8	2	1	9	0	0	
Es parla de prevenció, de seguretat a la feina	65	37	28	0	37	6	5	10	7	0	8	29	28	0	24	5	8	28	0	0	
Mesures de seguretat	51	28	23	0	28	5	5	10	3	0	5	23	23	0	16	6	5	23	1	0	
Normes de seguretat, compliment de la llei	7	4	3	0	4	0	0	2	1	0	2	2	3	0	2	0	2	3	0	0	
Casc, posar-se el casc	117	69	48	0	69	10	6	23	9	0	12	57	48	0	47	10	12	48	0	0	
La seguretat és responsabilitat de tothom	27	18	9	0	18	0	3	0	6	0	0	18	9	0	18	0	0	9	0	0	

	SITUACIÓ LABORAL				OCUPACIÓ							TIPUS DE RELACIÓ LABORAL				TIPUS DE CONTRACTE					
	TOTAL	TRE- BALLA	NO TRE- BALLA	NC	TRE- BALLA	JUB. PENS.	ATU- RAT	MEST. CASA	ESTU- DIANT	NC	COM. PROPI	COM. ALIÈ	NO TRE- BALLA	NC	INDE- FINIT	TEM- PORAL	COM. PROPI	NO TRE- BALLA	NS	NC	
TOTAL	2600	1684	911	5	1684	148	150	309	304	5	343	1339	911	7	1042	280	343	911	9	15	
P12-A.1. ARA ENS REFERIREM A LA PUBLICITAT REALITZADA EN ELS ÚLTIMS MESOS PER LES ADMINISTRACIONS PÚBLIQUES SOBRE ACCIDENTS LABORALS A LA TELEVISIÓ. RECORDA QUÈ ES DEIA? QUÈ ES VEIA?																					
Base: Ha vist publicitat a televisió	1740	1118	619	3	1118	113	109	214	183	3	221	896	619	4	718	166	221	619	7	9	
Dirigit a l'empresari, és el responsable	32	19	13	0	19	1	3	7	2	0	4	15	13	0	14	1	4	13	0	0	
La responsabilitat és d'empresaris i treballadors	29	22	7	0	22	1	5	0	1	0	3	19	7	0	16	3	3	7	0	0	
Responsabilitats en els accidents	15	11	4	0	11	0	1	3	0	0	2	9	4	0	8	1	2	4	0	0	
Hi ha molts accidents, xifres, dades	17	9	8	0	9	2	0	4	2	0	1	8	8	0	7	0	1	8	0	1	
Els accidents es poden evitar	8	7	1	0	7	0	0	0	1	0	2	5	1	0	5	0	2	1	0	0	
A la feina no te la juguis	9	5	4	0	5	0	0	2	2	0	1	4	4	0	3	1	1	4	0	0	
Buenos días; 365 días	55	35	20	0	35	1	8	5	6	0	6	29	20	0	26	3	6	20	0	0	
Altres	46	29	16	1	29	5	1	6	4	1	8	22	16	0	18	4	8	16	0	0	
Res	5	3	2	0	3	2	0	0	0	0	1	2	2	0	2	0	1	2	0	0	
No sap	689	443	244	2	443	51	36	90	67	2	87	355	244	3	286	64	87	244	2	6	
No contesta	2	1	1	0	1	0	0	0	1	0	0	1	1	0	1	0	0	1	0	0	



## ENQUESTA CAMPANYA DE PREVENCIÓ DE RISCOS LABORALS

	SITUACIÓ LABORAL				OCUPACIÓ							TIPUS DE RELACIÓ LABORAL				TIPUS DE CONTRACTE				
	TOTAL	TRE-BALLA	NO TRE-BALLA	NC	TRE-BALLA	JUB. PENS.	ATU-RAT	MEST. CASA	ESTU-DIANT	NC	COM. PROPI	COM. ALIÈ	NO TRE-BALLA	NC	INDE-FINIT	TEM-PORAL	COM. PROPI	NO TRE-BALLA	NS	NC
TOTAL	2600	1684	911	5	1684	148	150	309	304	5	343	1339	911	7	1042	280	343	911	9	15
P12-A.2. A MÉS D'AQUEST ANUNCI, EN RECORDA ALGUN ALTRE? QUÈ ES VEIA? QUÈ ES DEIA?																				
Base: No es refereix a la campanya	351	208	143	0	208	26	26	46	45	0	36	172	143	0	145	24	36	143	2	1
A la feina cap risc	1	1	0	0	1	0	0	0	0	0	0	1	0	0	0	1	0	0	0	0
Els accidents no avisen	2	0	2	0	0	0	1	0	1	0	0	0	2	0	0	0	0	2	0	0
D'aquí a uns segons/minuts, cauré/cediré...	3	3	0	0	3	0	0	0	0	0	0	3	0	0	3	0	0	0	0	0
Una biga, una biga a punt de caure	1	1	0	0	1	0	0	0	0	0	0	1	0	0	1	0	0	0	0	0
Una bastida, una bastida a punt de caure	4	0	4	0	0	1	0	2	1	0	0	0	4	0	0	0	4	0	0	
Una rasa a punt de cedir	3	2	1	0	2	0	0	0	1	0	1	1	1	0	1	0	1	1	0	0
Situacions de risc, accidents a punt de passar	1	0	1	0	0	0	0	0	1	0	0	0	1	0	0	0	0	1	0	0
Un empresari, directiu	1	0	1	0	0	0	0	1	0	0	0	0	1	0	0	0	0	1	0	0
Un treballador que cau o a punt de caure	2	2	0	0	2	0	0	0	0	0	0	2	0	0	1	1	0	0	0	0
Obres, construcció, grues	1	1	0	0	1	0	0	0	0	0	0	1	0	0	1	0	0	0	0	0
Es parla de prevenció, de seguretat a la feina	1	1	0	0	1	0	0	0	0	0	0	1	0	0	1	0	0	0	0	0
Mesures de seguretat	2	1	1	0	1	1	0	0	0	0	1	0	1	0	0	0	1	1	0	0
Casc, posar-se el casc	1	0	1	0	0	0	0	1	0	0	0	0	1	0	0	0	0	1	0	0
Dirigit a l'empresari, és el responsable	1	1	0	0	1	0	0	0	0	0	0	1	0	0	1	0	0	0	0	0
Responsabilitats en els accidents	1	1	0	0	1	0	0	0	0	0	0	1	0	0	1	0	0	0	0	0
Buenos días; 365 días	2	2	0	0	2	0	0	0	0	0	1	1	0	0	1	0	1	0	0	0
Altres	6	3	3	0	3	1	0	1	1	0	1	2	3	0	1	1	1	3	0	0
Cap més	322	190	132	0	190	23	25	42	42	0	32	158	132	0	134	21	32	132	2	1

	SITUACIÓ LABORAL				OCUPACIÓ							TIPUS DE RELACIÓ LABORAL				TIPUS DE CONTRACTE					
	TOTAL	TRE- BALLA	NO TRE- BALLA	NC	TRE- BALLA	JUB. PENS.	ATU- RAT	MEST. CASA	ESTU- DIANT	NC	COM. PROPI	COM. ALIÈ	NO TRE- BALLA	NC	INDE- FINIT	TEM- PORAL	COM. PROPI	NO TRE- BALLA	NS	NC	
TOTAL	2600	1684	911	5	1684	148	150	309	304	5	343	1339	911	7	1042	280	343	911	9	15	
P12-B.1. ARA ENS REFERIREM A LA PUBLICITAT REALITZADA EN ELS ÚLTIMS MESOS PER LES ADMINISTRACIONS PÚBLIQUES SOBRE ACCIDENTS LABORALS A LA RÀDIO. RECORDA QUÈ ES DEIA?																					
Base: Ha escoltat publicitat a ràdio	288	213	75	0	213	16	13	28	18	0	51	162	75	0	134	27	51	75	1	0	
A la feina cap risc	7	5	2	0	5	0	1	0	1	0	4	1	2	0	1	0	4	2	0	0	
Els accidents no avisen	9	8	1	0	8	0	0	0	1	0	0	8	1	0	6	2	0	1	0	0	
D'aquí a uns segons/minuts, cauré/cediré...	8	7	1	0	7	0	1	0	0	0	0	7	1	0	7	0	0	1	0	0	
Una biga, una biga a punt de caure	1	1	0	0	1	0	0	0	0	0	0	1	0	0	1	0	0	0	0	0	
Una bastida, una bastida a punt de caure	3	2	1	0	2	0	0	0	1	0	2	0	1	0	0	0	2	1	0	0	
Una caldera a punt d'explotar	5	4	1	0	4	0	0	0	1	0	2	2	1	0	0	2	2	1	0	0	
Una rasa a punt de cedir	4	2	2	0	2	0	0	1	1	0	1	1	2	0	0	1	1	2	0	0	
Una canonada que rebotarà	1	0	1	0	0	0	0	1	0	0	0	0	1	0	0	0	0	1	0	0	
Situacions de risc, accidents a punt de passar	1	1	0	0	1	0	0	0	0	0	0	1	0	0	0	1	0	0	0	0	
Un empresari, directiu	2	2	0	0	2	0	0	0	0	0	1	1	0	0	1	0	1	0	0	0	
Accidents laborals	1	1	0	0	1	0	0	0	0	0	0	1	0	0	0	1	0	0	0	0	
Situacions d'incompliment de mesures de seguretat	1	1	0	0	1	0	0	0	0	0	1	0	0	0	0	0	1	0	0	0	
Obres, construcció, grues	1	1	0	0	1	0	0	0	0	0	1	0	0	0	0	0	1	0	0	0	
S'han de prendre mesures per evitar els accidents	1	1	0	0	1	0	0	0	0	0	0	1	0	0	1	0	0	0	0	0	
S'ha de prestar atenció als accidents	2	2	0	0	2	0	0	0	0	0	1	1	0	0	1	0	1	0	0	0	
Es parla de prevenció, de seguretat a la feina	7	5	2	0	5	0	1	0	1	0	1	4	2	0	1	3	1	2	0	0	
Mesures de seguretat	1	1	0	0	1	0	0	0	0	0	0	1	0	0	1	0	0	0	0	0	
Normes de seguretat, compliment de la llei	3	1	2	0	1	0	1	1	0	0	0	1	2	0	1	0	0	2	0	0	
Casc, posar-se el casc	4	3	1	0	3	0	0	0	1	0	2	1	1	0	1	0	2	1	0	0	
La seguretat és responsabilitat de tothom	4	3	1	0	3	0	1	0	0	0	0	3	1	0	3	0	0	1	0	0	
Dirigit a l'empresari, és el responsable	4	3	1	0	3	1	0	0	0	0	2	1	1	0	0	1	2	1	0	0	
La responsabilitat és d'empresaris i treballadors	6	5	1	0	5	0	0	1	0	0	0	5	1	0	5	0	0	1	0	0	
Responsabilitats en els accidents	2	2	0	0	2	0	0	0	0	0	1	1	0	0	0	1	1	0	0	0	
Hi ha molts accidents, xifres, dades	2	1	1	0	1	0	0	1	0	0	0	1	1	0	1	0	0	1	0	0	
A la feina no te la juguis	1	0	1	0	0	0	1	0	0	0	0	0	1	0	0	0	0	1	0	0	
Buenos días; 365 días	3	2	1	0	2	0	1	0	0	0	0	2	1	0	2	0	0	1	0	0	
Altres	10	6	4	0	6	0	0	4	0	0	1	5	4	0	5	0	1	4	0	0	
No sap	206	151	55	0	151	15	6	21	13	0	32	119	55	0	98	20	32	55	1	0	
No contesta	1	1	0	0	1	0	0	0	0	0	0	1	0	0	1	0	0	0	0	0	

## ENQUESTA CAMPANYA DE PREVENCIÓ DE RISCOS LABORALS

	SITUACIÓ LABORAL				OCUPACIÓ							TIPUS DE RELACIÓ LABORAL				TIPUS DE CONTRACTE					
	TOTAL	TRE- BALLA	NO TRE- BALLA	NC	TRE- BALLA	JUB. PENS.	ATU- RAT	MEST. CASA	ESTU- DIANT	NC	COM. PROPI	COM. ALIÈ	NO TRE- BALLA	NC	INDE- FINIT	TEM- PORAL	COM. PROPI	NO TRE- BALLA	NS	NC	
TOTAL	2600	1684	911	5	1684	148	150	309	304	5	343	1339	911	7	1042	280	343	911	9	15	
P12-B.2. A MÉS D'AQUEST ANUNCI, EN RECORDA ALGUN ALTRE? QUÈ ES DEIA?																					
Base: No es refereix a la campanya	19	13	6	0	13	0	3	3	0	0	4	9	6	0	8	1	4	6	0	0	
Altres	1	0	1	0	0	0	0	1	0	0	0	0	1	0	0	0	0	1	0	0	
Cap més	18	13	5	0	13	0	3	2	0	0	4	9	5	0	8	1	4	5	0	0	

	SITUACIÓ LABORAL				OCUPACIÓ							TIPUS DE RELACIÓ LABORAL				TIPUS DE CONTRACTE					
	TOTAL	TRE-BALLA	NO TRE-BALLA	NC	TRE-BALLA	JUB. PENS.	ATU-RAT	MEST. CASA	ESTU-DIANT	NC	COM. PROPI	COM. ALIÈ	NO TRE-BALLA	NC	INDEFINIT	TEMPORAL	COM. PROPI	NO TRE-BALLA	NS	NC	
TOTAL	2600	1684	911	5	1684	148	150	309	304	5	343	1339	911	7	1042	280	343	911	9	15	
P12-C.1. ARA ENS REFERIREM A LA PUBLICITAT REALITZADA EN ELS ÚLTIMS MESOS PER LES ADMINISTRACIONS PÚBLIQUES SOBRE ACCIDENTS LABORALS ALS DIARIS I/O REVISTES. RECORDA QUÈ ES VEIA?																					
Base: Ha vist publicitat a diaris i/o revistes	443	287	156	0	287	28	32	55	41	0	63	223	156	1	191	30	63	156	1	2	
A la feina cap risc	15	13	2	0	13	0	0	0	2	0	3	10	2	0	7	3	3	2	0	0	
Els accidents no avisen	6	5	1	0	5	1	0	0	0	0	0	5	1	0	5	0	0	1	0	0	
D'aquí a uns segons/minuts, cauré/cediré...	1	1	0	0	1	0	0	0	0	0	0	1	0	0	0	1	0	0	0	0	
Una biga, una biga a punt de caure	1	1	0	0	1	0	0	0	0	0	0	1	0	0	1	0	0	0	0	0	
Una bastida, una bastida a punt de caure	4	2	2	0	2	1	0	0	1	0	1	1	2	0	1	0	1	2	0	0	
Un cable/corda trencat, a punt de trencar-se	5	5	0	0	5	0	0	0	0	0	0	5	0	0	5	0	0	0	0	0	
Una rasa a punt de cedir	1	0	1	0	0	1	0	0	0	0	0	0	1	0	0	0	0	1	0	0	
Situacions de risc, accidents a punt de passar	4	2	2	0	2	0	0	0	2	0	0	2	2	0	2	0	0	2	0	0	
Accidents laborals	9	7	2	0	7	1	1	0	0	0	2	5	2	0	3	2	2	2	0	0	
Un treballador que cau o a punt de caure	2	2	0	0	2	0	0	0	0	0	0	2	0	0	2	0	0	0	0	0	
Un treballador s'enganxa la mà a una màquina	1	0	1	0	0	0	1	0	0	0	0	0	1	0	0	0	0	1	0	0	
Morts, dipòsit de cadàvers	3	2	1	0	2	0	0	0	1	0	2	0	1	0	0	0	2	1	0	0	
Situacions d'incompliment de mesures de seguretat	4	4	0	0	4	0	0	0	0	0	0	4	0	0	2	2	0	0	0	0	
Treballadors, obrers	2	2	0	0	2	0	0	0	0	0	0	2	0	0	2	0	0	0	0	0	
Obres, construcció, grues	10	8	2	0	8	0	1	1	0	0	3	5	2	0	4	1	3	2	0	0	
S'han de prendre mesures per evitar els accidents	5	2	3	0	2	0	0	2	1	0	0	2	3	0	2	0	0	3	0	0	
S'ha de prestar atenció als accidents	3	2	1	0	2	1	0	0	0	0	0	2	1	0	2	0	0	1	0	0	
Es parla de prevenció, de seguretat a la feina	14	10	4	0	10	0	3	0	1	0	3	7	4	0	5	2	3	4	0	0	
Mesures de seguretat	11	8	3	0	8	1	1	0	1	0	0	8	3	0	6	1	0	3	1	0	
Normes de seguretat, compliment de la llei	1	0	1	0	0	0	0	1	0	0	0	0	1	0	0	0	0	1	0	0	
Casc, posar-se el casc	27	17	10	0	17	3	1	6	0	0	5	12	10	0	12	0	5	10	0	0	
La seguretat és responsabilitat de tothom	1	1	0	0	1	0	0	0	0	0	0	1	0	0	1	0	0	0	0	0	
Dirigit a l'empresari, és el responsable	2	2	0	0	2	0	0	0	0	0	1	1	0	0	1	0	1	0	0	0	
La responsabilitat és d'empresaris i treballadors	5	4	1	0	4	0	0	1	0	0	0	4	1	0	3	1	0	1	0	0	
Responsabilitats en els accidents	2	2	0	0	2	0	0	0	0	0	0	2	0	0	2	0	0	0	0	0	
Hi ha molts accidents, xifres, dades	6	5	1	0	5	0	0	1	0	0	1	4	1	0	4	0	1	1	0	0	
Els accidents es poden evitar	1	0	1	0	0	0	0	0	1	0	0	0	1	0	0	0	0	1	0	0	
A la feina no te la juguis	4	3	1	0	3	0	1	0	0	0	1	2	1	0	2	0	1	1	0	0	
Buenos días; 365 días	2	2	0	0	2	0	0	0	0	0	0	2	0	0	2	0	0	0	0	0	

	SITUACIÓ LABORAL				OCUPACIÓ							TIPUS DE RELACIÓ LABORAL				TIPUS DE CONTRACTE				
	TOTAL	TRE- BALLA	NO TRE- BALLA	NC	TRE- BALLA	JUB. PENS.	ATU- RAT	MEST. CASA	ESTU- DIANT	NC	COM. PROPI	COM. ALIÈ	NO TRE- BALLA	NC	INDE- FINIT	TEM- PORAL	COM. PROPI	NO TRE- BALLA	NS	NC
TOTAL	2600	1684	911	5	1684	148	150	309	304	5	343	1339	911	7	1042	280	343	911	9	15
P12-C.1. ARA ENS REFERIREM A LA PUBLICITAT REALITZADA EN ELS ÚLTIMS MESOS PER LES ADMINISTRACIONS PÚBLIQUES SOBRE ACCIDENTS LABORALS ALS DIARIS I/O REVISTES. RECORDA QUÈ ES VEIA?																				
Base: Ha vist publicitat a diaris i/o revistes	443	287	156	0	287	28	32	55	41	0	63	223	156	1	191	30	63	156	1	2
Altres	11	5	6	0	5	2	1	1	2	0	2	3	6	0	3	0	2	6	0	0
No sap	290	178	112	0	178	17	22	43	30	0	42	135	112	1	118	16	42	112	0	2
No contesta	2	2	0	0	2	0	0	0	0	0	0	2	0	0	1	1	0	0	0	0

## ENQUESTA CAMpanyA DE PREVENCIÓ DE RISCOS LABORALS

	SITUACIÓ LABORAL				OCUPACIÓ							TIPUS DE RELACIÓ LABORAL				TIPUS DE CONTRACTE					
	TOTAL	TRE-BALLA	NO TRE-BALLA	NC	TRE-BALLA	JUB. PENS.	ATU-RAT	MEST. CASA	ESTU-DIANT	NC	COM. PROPI	COM. ALIÈ	NO TRE-BALLA	NC	INDE-FINIT	TEM-PORAL	COM. PROPI	NO TRE-BALLA	NS	NC	
TOTAL	2600	1684	911	5	1684	148	150	309	304	5	343	1339	911	7	1042	280	343	911	9	15	
P12-C.2. A MÉS D'AQUEST ANUNCI, EN RECORDA ALGUN ALTRE? QUÈ ES VEIA?																					
Base: No es refereix a la campanya	51	37	14	0	37	4	2	4	4	0	7	30	14	0	25	4	7	14	1	0	
Situacions de risc, accidents a punt de passar	1	1	0	0	1	0	0	0	0	0	0	1	0	0	1	0	0	0	0	0	
Obres, construcció, grues	1	1	0	0	1	0	0	0	0	0	0	1	0	0	1	0	0	0	0	0	
Casc, posar-se el casc	1	1	0	0	1	0	0	0	0	0	0	1	0	0	1	0	0	0	0	0	
Hi ha molts accidents, xifres, dades	1	1	0	0	1	0	0	0	0	0	0	1	0	0	1	0	0	0	0	0	
Altres	1	0	1	0	0	1	0	0	0	0	0	0	1	0	0	0	0	1	0	0	
Cap més	46	33	13	0	33	3	2	4	4	0	7	26	13	0	21	4	7	13	1	0	

## ENQUESTA CAMPANYA DE PREVENCIÓ DE RISCOS LABORALS

	SITUACIÓ LABORAL				OCUPACIÓ						TIPUS DE RELACIÓ LABORAL				TIPUS DE CONTRACTE					
	TOTAL	TRE- BALLA	NO TRE- BALLA	NC	TRE- BALLA	JUB. PENS.	ATU- RAT	MEST. CASA	ESTU- DIANT	NC	COM. PROPI	COM. ALIÈ	NO TRE- BALLA	NC	INDE- FINIT	TEM- PORAL	COM. PROPI	NO TRE- BALLA	NS	NC
TOTAL	2600	1684	911	5	1684	148	150	309	304	5	343	1339	911	7	1042	280	343	911	9	15
P13-A. EN RELACIÓ A AQUESTS ANUNCIS SOBRE ACCIDENTS LABORALS, RECORDA ALGUNA FRASE O ESLÒGAN?																				
Base: Recorda publicitat d'accidents laborals	1898	1235	660	3	1235	120	118	226	196	3	249	985	660	4	783	188	249	660	7	11
A la feina cap risc	136	96	40	0	96	3	4	2	31	0	21	75	40	0	59	16	21	40	0	0
Els accidents no avisen	78	63	15	0	63	2	2	1	10	0	6	56	15	1	41	15	6	15	0	1
D'aquí a un segons, en uns minuts...	29	19	10	0	19	0	4	4	2	0	7	12	10	0	12	0	7	10	0	0
Posa't el casc	32	21	11	0	21	1	2	7	1	0	4	17	11	0	13	4	4	11	0	0
Buenos días	55	37	18	0	37	2	6	5	5	0	7	30	18	0	26	4	7	18	0	0
La seguretat és cosa de tots	28	23	5	0	23	1	3	0	1	0	4	19	5	0	19	0	4	5	0	0
A la feina no te la juguis	17	11	6	0	11	0	2	2	2	0	5	6	6	0	4	2	5	6	0	0
Altres	145	91	54	0	91	10	12	19	13	0	18	73	54	0	62	10	18	54	0	1
No sap	1371	871	497	3	871	99	83	184	131	3	177	694	497	3	544	137	177	497	7	9
No contesta	7	3	4	0	3	2	0	2	0	0	0	3	4	0	3	0	0	4	0	0
P13. EN RELACIÓ A AQUESTS ANUNCIS SOBRE ACCIDENTS LABORALS, RECORDA ALGUNA FRASE O ESLÒGAN?																				
Base: Total mencions	1898	1235	660	3	1235	120	118	226	196	3	249	985	660	4	783	188	249	660	7	11
A la feina cap risc	140	96	44	0	96	3	4	4	33	0	21	75	44	0	59	16	21	44	0	0
Els accidents no avisen	84	66	18	0	66	2	4	1	11	0	7	58	18	1	42	16	7	18	0	1
D'aquí a un segons, en uns minuts...	29	19	10	0	19	0	4	4	2	0	7	12	10	0	12	0	7	10	0	0
Posa't el casc	34	22	12	0	22	1	2	8	1	0	4	18	12	0	14	4	4	12	0	0
Buenos días	57	38	19	0	38	2	6	6	5	0	7	31	19	0	27	4	7	19	0	0
La seguretat és cosa de tots	30	25	5	0	25	1	3	0	1	0	4	21	5	0	20	1	4	5	0	0
A la feina no te la juguis	18	12	6	0	12	0	2	2	2	0	5	7	6	0	5	2	5	6	0	0
Altres	151	95	56	0	95	11	12	19	14	0	19	76	56	0	64	11	19	56	0	1
No sap	1371	871	497	3	871	99	83	184	131	3	177	694	497	3	544	137	177	497	7	9
No contesta	7	3	4	0	3	2	0	2	0	0	0	3	4	0	3	0	0	4	0	0

	SITUACIÓ LABORAL				OCUPACIÓ							TIPUS DE RELACIÓ LABORAL				TIPUS DE CONTRACTE				
	TOTAL	TRE-BALLA	NO TRE-BALLA	NC	TRE-BALLA	JUB. PENS.	ATU-RAT	MEST. CASA	ESTU-DIANT	NC	COM. PROPI	COM. ALIÈ	NO TRE-BALLA	NC	INDE-FINIT	TEM-PORAL	COM. PROPI	NO TRE-BALLA	NS	NC
TOTAL	2600	1684	911	5	1684	148	150	309	304	5	343	1339	911	7	1042	280	343	911	9	15
P14. RECORDA HAVER VIST, EN ELS ÚLTIMS MESOS, UN ANUNCI A LA TELEVISIÓ EN EL QUAL ES VEUEN DIFERENTS SITUACIONS DE RISC LABORAL (UNA CANONADA A PUNT DE REBENTAR, UNA RASA A PUNT D'ENSORRAR-SE, UNA BASTIDA A PUNT DE CAURE, ETC.) I ON UNA VEU EN OFF RECORDAVA QUE ELS ACCIDENTS NO AVISEN?																				
Base: Total	2600	1684	911	5	1684	148	150	309	304	5	343	1339	911	7	1042	280	343	911	9	15
Sí	1363	889	471	3	889	90	72	143	166	3	197	690	471	5	552	129	197	471	5	9
No	1194	766	426	2	766	55	77	160	134	2	138	628	426	2	475	145	138	426	4	6
No sap	42	28	14	0	28	3	1	6	4	0	7	21	14	0	15	6	7	14	0	0
No contesta	1	1	0	0	1	0	0	0	0	0	1	0	0	0	0	0	1	0	0	0
P14-A. RECORDA SI HI APAREIXIA LA FIGURA D'UN EMPRESARI?																				
Base: Recorda anunci de televisió	1363	889	471	3	889	90	72	143	166	3	197	690	471	5	552	129	197	471	5	9
Sí	715	480	233	2	480	43	41	56	93	2	102	380	233	0	305	70	102	233	3	2
No	496	314	182	0	314	33	22	64	63	0	76	233	182	5	188	41	76	182	2	7
No sap	152	95	56	1	95	14	9	23	10	1	19	77	56	0	59	18	19	56	0	0
P14-B. A QUINS CANALS DE TELEVISIÓ HA VIST AQUEST ANUNCI?																				
Base: Recorda anunci de televisió	1363	889	471	3	889	90	72	143	166	3	197	690	471	5	552	129	197	471	5	9
TVE1	262	173	89	0	173	18	17	33	21	0	32	141	89	0	115	24	32	89	2	0
TVE2	30	17	13	0	17	4	2	4	3	0	5	12	13	0	11	1	5	13	0	0
TV3	712	470	240	2	470	47	37	65	91	2	107	364	240	1	293	66	107	240	2	4
Canal 33	29	22	7	0	22	0	1	1	5	0	6	16	7	0	11	4	6	7	0	1
Tele 5	220	131	89	0	131	11	16	27	35	0	18	111	89	2	88	22	18	89	1	2
Antena 3	166	75	91	0	75	12	15	28	36	0	12	63	91	0	48	15	12	91	0	0
Cuatro	25	15	10	0	15	1	4	3	2	0	6	9	10	0	7	2	6	10	0	0
La Sexta	13	7	6	0	7	1	3	2	0	0	0	6	6	1	5	1	0	6	0	1
TD8	3	2	1	0	2	0	0	1	0	0	1	1	1	0	1	0	1	1	0	0
BTV	1	0	1	0	0	0	0	0	1	0	0	0	1	0	0	0	0	1	0	0
Altres	12	8	4	0	8	0	2	1	1	0	0	8	4	0	8	0	0	4	0	0
Tots	18	10	8	0	10	1	1	4	2	0	3	7	8	0	3	4	3	8	0	0
No sap	264	186	77	1	186	18	12	26	21	1	45	140	77	2	117	20	45	77	2	3
No contesta	2	2	0	0	2	0	0	0	0	0	0	2	0	0	2	0	0	0	0	0
P14-C. PENSANT EN AQUEST ANUNCI, A VOSTÈ LI VA AGRADAR?																				
Base: Recorda anunci de televisió	1363	889	471	3	889	90	72	143	166	3	197	690	471	5	552	129	197	471	5	9
Sí	1137	740	395	2	740	70	63	123	139	2	161	577	395	4	460	110	161	395	3	8
No	157	104	52	1	104	13	6	14	19	1	29	76	52	0	59	15	29	52	2	0
No sap	66	42	24	0	42	7	3	6	8	0	6	35	24	1	31	4	6	24	0	1
No contesta	3	3	0	0	3	0	0	0	0	0	1	2	0	0	2	0	1	0	0	0



## ENQUESTA CAMPANYA DE PREVENCIÓ DE RISCOS LABORALS

	SITUACIÓ LABORAL				OCUPACIÓ						TIPUS DE RELACIÓ LABORAL				TIPUS DE CONTRACTE					
	TOTAL	TRE- BALLA	NO TRE- BALLA	NC	TRE- BALLA	JUB. PENS.	ATU- RAT	MEST. CASA	ESTU- DIANT	NC	COM. PROPI	COM. ALIÈ	NO TRE- BALLA	NC	INDE- FINIT	TEM- PORAL	COM. PROPI	NO TRE- BALLA	NS	NC
TOTAL	2600	1684	911	5	1684	148	150	309	304	5	343	1339	911	7	1042	280	343	911	9	15
P14-D. CREU QUE CRIDAVA L'ATENCIÓ DE LA GENT QUAN EL VEIA A LA TELEVISIÓ?																				
Base: Recorda anunci de televisió	1363	889	471	3	889	90	72	143	166	3	197	690	471	5	552	129	197	471	5	9
Sí	1104	710	391	3	710	71	56	119	145	3	158	551	391	4	443	101	158	391	3	8
No	205	137	68	0	137	15	14	22	17	0	25	111	68	1	89	21	25	68	1	1
No sap	54	42	12	0	42	4	2	2	4	0	14	28	12	0	20	7	14	12	1	0
P14-E. AQUEST ANUNCI VA AUGMENTAR LA SEVA PREOCUPACIÓ PER LA PREVENCIÓ DELS ACCIDENTS LABORALS?																				
Base: Recorda anunci de televisió	1363	889	471	3	889	90	72	143	166	3	197	690	471	5	552	129	197	471	5	9
Sí	654	400	253	1	400	52	37	91	73	1	91	307	253	3	244	60	91	253	0	6
No	681	476	203	2	476	37	34	47	85	2	105	371	203	2	301	64	105	203	5	3
No sap	26	13	13	0	13	1	1	4	7	0	1	12	13	0	7	5	1	13	0	0
No contesta	2	0	2	0	0	0	0	1	1	0	0	0	2	0	0	0	2	0	0	0
P14-F. CREU QUE ÉS ÚTIL PER SENSIBILITZAR SOBRE LA PREVENCIÓ DELS ACCIDENTS LABORALS?																				
Base: Recorda anunci de televisió	1363	889	471	3	889	90	72	143	166	3	197	690	471	5	552	129	197	471	5	9
Sí	1156	750	403	3	750	76	61	121	145	3	167	582	403	4	468	107	167	403	4	7
No	174	118	56	0	118	10	8	18	20	0	27	90	56	1	71	17	27	56	1	2
No sap	33	21	12	0	21	4	3	4	1	0	3	18	12	0	13	5	3	12	0	0

	SITUACIÓ LABORAL				OCUPACIÓ							TIPUS DE RELACIÓ LABORAL				TIPUS DE CONTRACTE					
	TOTAL	TRE-BALLA	NO TRE-BALLA	NC	TRE-BALLA	JUB. PENS.	ATU-RAT	MEST. CASA	ESTU-DIANT	NC	COM. PROPI	COM. ALIÈ	NO TRE-BALLA	NC	INDEFINIT	TEMPORAL	COM. PROPI	NO TRE-BALLA	NS	NC	
<b>TOTAL</b>	2600	1684	911	5	1684	148	150	309	304	5	343	1339	911	7	1042	280	343	911	9	15	
P15. RECORDA HAVER SENTIT, EN ELS ÚLTIMS MESOS, UN ANUNCI A LA RÀDIO EN EL QUAL S'ENUMERAVEN DIFERENTS SITUACIONS DE RISC LABORAL (UN CALDERA A PUNT DE REBENTAR, UNA RASA A PUNT D'ENSORRAR-SE, UNA BASTIDA A PUNT DE CAURE, ETC.) I ON UNA VEU EN OFF RECORDAVA QUE ELS ACCIDENTS NO AVISEN?																					
Base: Escolta la ràdio	1523	1034	488	1	1034	90	85	146	167	1	213	820	488	2	661	153	213	488	5	3	
Sí	233	172	61	0	172	10	15	16	20	0	32	140	61	0	110	28	32	61	2	0	
No	1255	837	417	1	837	76	68	127	146	1	174	662	417	2	536	122	174	417	3	3	
No sap	34	25	9	0	25	3	2	3	1	0	7	18	9	0	15	3	7	9	0	0	
No contesta	1	0	1	0	0	1	0	0	0	0	0	0	1	0	0	0	0	1	0	0	
Base: Total	2600	1684	911	5	1684	148	150	309	304	5	343	1339	911	7	1042	280	343	911	9	15	
Sí	233	172	61	0	172	10	15	16	20	0	32	140	61	0	110	28	32	61	2	0	
No	1255	837	417	1	837	76	68	127	146	1	174	662	417	2	536	122	174	417	3	3	
No escolta la ràdio	1077	650	423	4	650	58	65	163	137	4	130	519	423	5	381	127	130	423	4	12	
No sap	34	25	9	0	25	3	2	3	1	0	7	18	9	0	15	3	7	9	0	0	
No contesta	1	0	1	0	0	1	0	0	0	0	0	0	1	0	0	0	0	1	0	0	
P15-A. A QUINES EMISSORES DE RÀDIO L'HA SENTIT?																					
Base: Recorda anunci de ràdio	233	172	61	0	172	10	15	16	20	0	32	140	61	0	110	28	32	61	2	0	
Catalunya Ràdio	82	66	16	0	66	2	3	6	5	0	15	51	16	0	43	7	15	16	1	0	
Catalunya Informació	6	4	2	0	4	0	0	1	1	0	0	4	2	0	4	0	0	2	0	0	
Cadena SER	36	28	8	0	28	2	2	3	1	0	2	26	8	0	22	4	2	8	0	0	
Onda Cero	15	12	3	0	12	3	0	0	0	0	3	9	3	0	7	1	3	3	1	0	
RAC 1	46	38	8	0	38	1	3	0	4	0	10	28	8	0	23	5	10	8	0	0	
RAC 105	11	7	4	0	7	0	1	1	2	0	3	4	4	0	2	2	3	4	0	0	
Cadena COPE	7	7	0	0	7	0	0	0	0	0	1	6	0	0	4	2	1	0	0	0	
Altres	41	25	16	0	25	1	4	5	6	0	1	24	16	0	16	8	1	16	0	0	
Totes	1	0	1	0	0	1	0	0	0	0	0	0	1	0	0	0	0	1	0	0	
No sap	27	16	11	0	16	0	4	3	4	0	4	12	11	0	9	3	4	11	0	0	
P15-B. PENSANT EN AQUEST ANUNCI, A VOSTÈ LI VA AGRADAR?																					
Base: Recorda anunci de ràdio	233	172	61	0	172	10	15	16	20	0	32	140	61	0	110	28	32	61	2	0	
Sí	195	143	52	0	143	9	14	12	17	0	27	116	52	0	89	26	27	52	1	0	
No	30	24	6	0	24	0	1	2	3	0	4	20	6	0	17	2	4	6	1	0	
No sap	8	5	3	0	5	1	0	2	0	0	1	4	3	0	4	0	1	3	0	0	

## ENQUESTA CAMpanyA DE PREVENCIÓ DE RISCOS LABORALS

	SITUACIÓ LABORAL				OCUPACIÓ						TIPUS DE RELACIÓ LABORAL				TIPUS DE CONTRACTE					
	TOTAL	TRE-BALLA	NO TRE-BALLA	NC	TRE-BALLA	JUB. PENS.	ATU-RAT	MEST. CASA	ESTU-DIANT	NC	COM. PROPI	COM. ALIÈ	NO TRE-BALLA	NC	INDE-FINIT	TEM-PORAL	COM. PROPI	NO TRE-BALLA	NS	NC
TOTAL	2600	1684	911	5	1684	148	150	309	304	5	343	1339	911	7	1042	280	343	911	9	15
P15-C. CREU QUE CRIDAVA L'ATENCIÓ DE LA GENT QUAN EL SENTIA A LA RÀDIO?																				
Base: Recorda anunci de ràdio	233	172	61	0	172	10	15	16	20	0	32	140	61	0	110	28	32	61	2	0
Sí	176	125	51	0	125	9	14	11	17	0	24	101	51	0	82	18	24	51	1	0
No	47	38	9	0	38	1	1	4	3	0	6	32	9	0	24	7	6	9	1	0
No sap	10	9	1	0	9	0	0	1	0	0	2	7	1	0	4	3	2	1	0	0
P15-D. AQUEST ANUNCI VA AUGMENTAR LA SEVA PREOCUPACIÓ PER LA PREVENCIÓ DELS ACCIDENTS LABORALS?																				
Base: Recorda anunci de ràdio	233	172	61	0	172	10	15	16	20	0	32	140	61	0	110	28	32	61	2	0
Sí	114	79	35	0	79	5	9	9	12	0	14	65	35	0	52	13	14	35	0	0
No	113	90	23	0	90	4	6	7	6	0	16	74	23	0	57	15	16	23	2	0
No sap	6	3	3	0	3	1	0	0	2	0	2	1	3	0	1	0	2	3	0	0
P15-E. CREU QUE ÉS ÚTIL PER SENSIBILITZAR SOBRE LA PREVENCIÓ DELS ACCIDENTS LABORALS?																				
Base: Recorda anunci de ràdio	233	172	61	0	172	10	15	16	20	0	32	140	61	0	110	28	32	61	2	0
Sí	203	147	56	0	147	10	14	14	18	0	25	122	56	0	96	25	25	56	1	0
No	27	22	5	0	22	0	1	2	2	0	6	16	5	0	12	3	6	5	1	0
No sap	3	3	0	0	3	0	0	0	0	0	1	2	0	0	2	0	1	0	0	0

	SITUACIÓ LABORAL				OCUPACIÓ							TIPUS DE RELACIÓ LABORAL				TIPUS DE CONTRACTE					
	TOTAL	TRE-BALLA	NO TRE-BALLA	NC	TRE-BALLA	JUB. PENS.	ATU-RAT	MEST. CASA	ESTU-DIANT	NC	COM. PROPI	COM. ALIÈ	NO TRE-BALLA	NC	INDEFINIT	TEMPORAL	COM. PROPI	NO TRE-BALLA	NS	NC	
TOTAL	2600	1684	911	5	1684	148	150	309	304	5	343	1339	911	7	1042	280	343	911	9	15	
P16. RECORDA HAVER SENTIT A PARLAR EN ELS ÚLTIMS MESOS D'UNA IMATGE PUBLICITÀRIA CONTRA ELS ACCIDENTS LABORALS SITUADA A L'ESTACIÓ DE PLAÇA ESPANYA DELS FGC DE BARCELONA ON APAREIXIA LA IMATGE D'UN DIPÒSIT DE CADÀVERS?																					
Base: Total	2600	1684	911	5	1684	148	150	309	304	5	343	1339	911	7	1042	280	343	911	9	15	
Sí	312	213	99	0	213	18	18	31	32	0	50	160	99	3	125	32	50	99	2	4	
No	2266	1455	806	5	1455	129	131	275	271	5	289	1167	806	4	906	247	289	806	7	11	
No sap	21	15	6	0	15	1	1	3	1	0	4	11	6	0	10	1	4	6	0	0	
No contesta	1	1	0	0	1	0	0	0	0	0	0	1	0	0	1	0	0	0	0	0	
P16-A. A VOSTÈ LI VA AGRADAR AQUESTA IDEA?																					
Base: Recorda haver-ne sentit parlar	312	213	99	0	213	18	18	31	32	0	50	160	99	3	125	32	50	99	2	4	
Sí	189	134	55	0	134	14	11	8	22	0	29	103	55	2	78	24	29	55	1	2	
No	103	67	36	0	67	3	6	21	6	0	18	48	36	1	40	7	18	36	1	1	
No sap	17	10	7	0	10	0	1	2	4	0	2	8	7	0	6	1	2	7	0	1	
No contesta	3	2	1	0	2	1	0	0	0	0	1	1	1	0	1	0	1	1	0	0	
P16-B. CREU QUE CRIDAVA L'ATENCIÓ DE LA GENT QUAN EL VEIA O EN SENTIA A PARLAR?																					
Base: Recorda haver-ne sentit parlar	312	213	99	0	213	18	18	31	32	0	50	160	99	3	125	32	50	99	2	4	
Sí	291	202	89	0	202	14	16	28	31	0	46	153	89	3	119	31	46	89	2	4	
No	13	8	5	0	8	3	1	1	0	0	3	5	5	0	5	0	3	5	0	0	
No sap	7	3	4	0	3	0	1	2	1	0	1	2	4	0	1	1	1	4	0	0	
No contesta	1	0	1	0	0	1	0	0	0	0	0	0	1	0	0	0	0	1	0	0	
P16-C. AQUESTA PUBLICITAT VA AUGMENTAR LA SEVA PREOCUPACIÓ PER LA PREVENCIÓ DELS ACCIDENTS LABORALS?																					
Base: Recorda haver-ne sentit parlar	312	213	99	0	213	18	18	31	32	0	50	160	99	3	125	32	50	99	2	4	
Sí	148	92	56	0	92	6	11	19	20	0	18	72	56	2	53	18	18	56	1	2	
No	159	119	40	0	119	11	7	10	12	0	30	88	40	1	72	14	30	40	1	2	
No sap	4	2	2	0	2	0	0	2	0	0	2	0	2	0	0	0	2	2	0	0	
No contesta	1	0	1	0	0	1	0	0	0	0	0	0	1	0	0	0	0	1	0	0	
P16-D. CREU QUE VA SER ÚTIL PER SENSIBILITZAR SOBRE LA PREVENCIÓ DELS ACCIDENTS LABORALS?																					
Base: Recorda haver-ne sentit parlar	312	213	99	0	213	18	18	31	32	0	50	160	99	3	125	32	50	99	2	4	
Sí	223	146	77	0	146	13	14	23	27	0	33	110	77	3	83	25	33	77	1	4	
No	64	46	18	0	46	4	4	6	4	0	12	34	18	0	30	3	12	18	1	0	
No sap	23	20	3	0	20	0	0	2	1	0	5	15	3	0	11	4	5	3	0	0	
No contesta	2	1	1	0	1	1	0	0	0	0	0	1	1	0	1	0	0	1	0	0	

	SITUACIÓ LABORAL				OCUPACIÓ							TIPUS DE RELACIÓ LABORAL				TIPUS DE CONTRACTE					
	TOTAL	TRE-BALLA	NO TRE-BALLA	NC	TRE-BALLA	JUB. PENS.	ATU-RAT	MEST. CASA	ESTU-DIANT	NC	COM. PROPI	COM. ALIÈ	NO TRE-BALLA	NC	INDE-FINIT	TEM-PORAL	COM. PROPI	NO TRE-BALLA	NS	NC	
TOTAL	2600	1684	911	5	1684	148	150	309	304	5	343	1339	911	7	1042	280	343	911	9	15	
P17. EN RELACIÓ A AQUESTS ANUNCIS SOBRE ACCIDENTS LABORALS (INDEPENDENTMENT DE SI SÓN A LA TELEVISIÓ, A LA RÀDIO, A LA PREMSA O A QUAISEVOL ALTRE MITJÀ), VOSTÈ QUÈ HI TROBA A FALTAR? QUÈ MILLORARIA?																					
Base: Recorda anunci i/o imatge publicitària	1502	983	516	3	983	99	76	154	187	3	208	772	516	6	609	151	208	516	7	11	
Suaus, moderats	11	9	2	0	9	0	1	1	0	0	3	6	2	0	6	0	3	2	0	0	
Més directe, més impactant, més fort	152	89	62	1	89	5	8	11	38	1	12	78	62	0	59	18	12	62	1	0	
Més real, casos reals, testimonis	58	36	22	0	36	4	3	6	9	0	6	30	22	0	16	13	6	22	1	0	
Avisar dels perills i com prevenir-los	19	15	4	0	15	2	0	1	1	0	4	11	4	0	8	3	4	4	0	0	
Ensenyar les conseqüències dels accidents	18	14	4	0	14	0	0	1	3	0	1	13	4	0	11	2	1	4	0	0	
Les conseqüències familiars, plors, tocar la fibra sensible	8	7	1	0	7	0	0	1	0	0	2	5	1	0	4	1	2	1	0	0	
Comparar abans i després de l'accident	2	0	2	0	0	0	1	0	1	0	0	0	2	0	0	0	2	0	0	0	
Dirigits a tots els sectors d'activitat	16	12	4	0	12	0	2	0	2	0	2	10	4	0	8	2	2	4	0	0	
Dirigits als treballadors, avisar-los	19	9	10	0	9	2	2	4	2	0	2	7	10	0	6	1	2	10	0	0	
Recomanar prudència, responsabilitat, fixar-s'hi	19	11	8	0	11	1	0	5	2	0	6	5	8	0	5	0	6	8	0	0	
Dirigir-los tant als empresaris com als treballadors	11	7	4	0	7	1	2	1	0	0	1	6	4	0	5	0	1	4	0	1	
Dirigits als empresaris, que han de complir les normes	74	49	24	1	49	8	2	10	4	1	7	43	24	0	37	6	7	24	0	0	
Donar una altra imatge de l'empresari	9	5	4	0	5	2	1	0	1	0	2	3	4	0	3	0	2	4	0	0	
Explicar les sancions que es poden imposar als empresaris	4	2	2	0	2	0	1	0	1	0	0	2	2	0	1	1	0	2	0	0	
Inspeccions, controls, multes	19	12	7	0	12	4	1	1	1	0	3	9	7	0	7	2	3	7	0	0	
Mesures de seguretat, insistir en la prevenció	34	16	18	0	16	7	0	7	4	0	0	16	18	0	11	5	0	18	0	0	
Sensibilitzar la gent, a la societat	19	15	4	0	15	1	1	2	0	0	6	9	4	0	7	2	6	4	0	0	
Que és cosa de tots	9	9	0	0	9	0	0	0	0	0	6	3	0	0	2	1	6	0	0	0	
Ensenyar accidents	17	11	6	0	11	0	0	3	3	0	3	8	6	0	7	1	3	6	0	0	
Situacions concretes, perills concrets	7	6	1	0	6	1	0	0	0	0	1	4	1	1	3	1	1	1	0	1	
Millorar el missatge, les imatges, la veu en off	33	20	13	0	20	2	0	3	8	0	2	18	13	0	15	2	2	13	1	0	
Més varietat, originalitat, que cridin l'atenció	10	4	6	0	4	3	1	1	1	0	0	4	6	0	3	1	0	6	0	0	
Donar dades, estadístiques d'accidents	7	4	3	0	4	0	1	0	2	0	0	4	3	0	3	1	0	3	0	0	
Informar, insistir en la formació	25	19	6	0	19	0	0	4	2	0	2	17	6	0	15	2	2	6	0	0	

## ENQUESTA CAMpanyA DE PREVENCIÓ DE RISCOS LABORALS

	SITUACIÓ LABORAL				OCUPACIÓ							TIPUS DE RELACIÓ LABORAL				TIPUS DE CONTRACTE					
	TOTAL	TRE- BALLA	NO TRE- BALLA	NC	TRE- BALLA	JUB. PENS.	ATU- RAT	MEST. CASA	ESTU- DIANT	NC	COM. PROPI	COM. ALIÈ	NO TRE- BALLA	NC	INDE- FINIT	TEM- PORAL	COM. PROPI	NO TRE- BALLA	NS	NC	
TOTAL	2600	1684	911	5	1684	148	150	309	304	5	343	1339	911	7	1042	280	343	911	9	15	
P17. EN RELACIÓ A AQUESTS ANUNCIS SOBRE ACCIDENTS LABORALS (INDEPENDENTMENT DE SI SÓN A LA TELEVISIÓ, A LA RÀDIO, A LA PREMSA O A QUALEVOL ALTRE MITJÀ), VOSTÈ QUÈ HI TROBA A FALTAR? QUÈ MILLORARIA?																					
Base: Recorda anunci i/o imatge publicitària	1502	983	516	3	983	99	76	154	187	3	208	772	516	6	609	151	208	516	7	11	
Compromís de les Administracions, polítics	8	5	3	0	5	1	1	1	0	0	0	5	3	0	4	1	0	3	0	0	
Fer més anuncis, més campanyes	106	69	37	0	69	9	8	10	10	0	13	55	37	1	45	7	13	37	1	3	
Res, ja estan bé com estan	141	90	51	0	90	8	6	14	23	0	25	65	51	0	55	10	25	51	0	0	
Els anuncis no serveixen, no n'hi ha prou	35	23	12	0	23	4	1	3	4	0	5	17	12	1	13	4	5	12	0	1	
Buscar altres formes per sensibilitzar	17	14	3	0	14	0	1	0	2	0	4	10	3	0	8	2	4	3	0	0	
Altres	41	24	17	0	24	4	5	5	3	0	10	14	17	0	13	1	10	17	0	0	
No sap	550	373	176	1	373	30	27	59	60	1	80	291	176	3	225	61	80	176	3	5	
No contesta	4	4	0	0	4	0	0	0	0	0	0	4	0	0	4	0	0	0	0	0	

	TOTAL	SITUACIÓ LABORAL			OCUPACIÓ							TIPUS DE RELACIÓ LABORAL				TIPUS DE CONTRACTE					
		TRE-BALLA	NO TRE-BALLA	NC	TRE-BALLA	JUB. PENS.	ATU-RAT	MEST. CASA	ESTU-DIANT	NC	COM-PROPI	COM-ALIÈ	NO TRE-BALLA	NC	INDE-FINIT	TEM-PORAL	COM-PROPI	NO TRE-BALLA	NS	NC	
TOTAL	2600	1684	911	5	1684	148	150	309	304	5	343	1339	911	7	1042	280	343	911	9	15	
P18. RECORDA DE QUINA ENTITAT EREN AQUESTS ANUNCIS? QUI ELS FEIA?																					
Base: Recorda anunci i/o imatge publicitària	1502	983	516	3	983	99	76	154	187	3	208	772	516	6	609	151	208	516	7	11	
Administració central / Govern d'Espanya (Ministeris, etc.)	245	163	82	0	163	13	21	16	32	0	28	132	82	3	100	32	28	82	0	3	
Generalitat de Catalunya	328	234	94	0	234	13	11	23	47	0	57	177	94	0	136	35	57	94	4	2	
Departament de Treball de la Generalitat	100	70	30	0	70	4	12	6	8	0	13	57	30	0	45	12	13	30	0	0	
Altres departaments de la Generalitat de Catalunya	3	3	0	0	3	0	0	0	0	0	1	2	0	0	2	0	1	0	0	0	
Ajuntament de Barcelona	2	1	1	0	1	1	0	0	0	0	0	1	1	0	1	0	0	1	0	0	
Altres	5	2	3	0	2	0	1	0	2	0	1	1	3	0	1	0	1	3	0	0	
No sap	818	509	306	3	509	68	31	109	98	3	108	401	306	3	323	72	108	306	3	6	
No contesta	1	1	0	0	1	0	0	0	0	0	0	1	0	0	1	0	0	0	0	0	
P18-A. I CONCRETAMENT, DE QUIN DEPARTAMENT O CONSELLERIA DE LA GENERALITAT EREN?																					
Base: Ha esmentat Generalitat de Catalunya	328	234	94	0	234	13	11	23	47	0	57	177	94	0	136	35	57	94	4	2	
Treball	209	166	43	0	166	8	7	7	21	0	41	125	43	0	96	26	41	43	2	1	
Presidència	1	1	0	0	1	0	0	0	0	0	0	1	0	0	1	0	0	0	0	0	
Acció Social i Ciutadana	4	2	2	0	2	1	0	0	1	0	1	1	2	0	1	0	1	2	0	0	
Economia i Finances	1	1	0	0	1	0	0	0	0	0	0	1	0	0	1	0	0	0	0	0	
Governació i Administracions Públiques	2	2	0	0	2	0	0	0	0	0	0	2	0	0	2	0	0	0	0	0	
Interior, Relacions Institucionals i Participació	7	3	4	0	3	0	0	2	2	0	0	3	4	0	2	0	0	4	1	0	
Medi Ambient i Habitatge	1	1	0	0	1	0	0	0	0	0	0	1	0	0	1	0	0	0	0	0	
Política Territorial i Obres Públiques	3	2	1	0	2	0	0	1	0	0	1	1	1	0	1	0	1	1	0	0	
Salut	3	1	2	0	1	0	0	2	0	0	0	1	2	0	1	0	0	2	0	0	
No sap	97	55	42	0	55	4	4	11	23	0	14	41	42	0	30	9	14	42	1	1	

## ENQUESTA CAMPANYA DE PREVENCIÓ DE RISCOS LABORALS

	SITUACIÓ LABORAL				OCUPACIÓ							TIPUS DE RELACIÓ LABORAL				TIPUS DE CONTRACTE					
	TOTAL	TRE- BALLA	NO TRE- BALLA	NC	TRE- BALLA	JUB. PENS.	ATU- RAT	MEST. CASA	ESTU- DIANT	NC	COM. PROPI	COM. ALIÈ	NO TRE- BALLA	NC	INDE- FINIT	TEM- PORAL	COM. PROPI	NO TRE- BALLA	NS	NC	
TOTAL	2600	1684	911	5	1684	148	150	309	304	5	343	1339	911	7	1042	280	343	911	9	15	
ENTITAT REALITZADORA DELS ANUNCIS																					
Base: Recorda anunci i/o imatge publicitària	1502	983	516	3	983	99	76	154	187	3	208	772	516	6	609	151	208	516	7	11	
Administració central / Govern d'Espanya (Ministeris, etc.)	245	163	82	0	163	13	21	16	32	0	28	132	82	3	100	32	28	82	0	3	
Generalitat de Catalunya	97	55	42	0	55	4	4	11	23	0	14	41	42	0	30	9	14	42	1	1	
Departament de Treball de la Generalitat	309	236	73	0	236	12	19	13	29	0	54	182	73	0	141	38	54	73	2	1	
Altres departaments de la Generalitat de Catalunya	25	16	9	0	16	1	0	5	3	0	3	13	9	0	12	0	3	9	1	0	
Ajuntament de Barcelona	2	1	1	0	1	1	0	0	0	0	0	1	1	0	1	0	0	1	0	0	
Altres	5	2	3	0	2	0	1	0	2	0	1	1	3	0	1	0	1	3	0	0	
No sap	818	509	306	3	509	68	31	109	98	3	108	401	306	3	323	72	108	306	3	6	
No contesta	1	1	0	0	1	0	0	0	0	0	0	1	0	0	1	0	0	0	0	0	



TOTAL	SITUACIÓ LABORAL				OCUPACIÓ							TIPUS DE RELACIÓ LABORAL				TIPUS DE CONTRACTE					
	TRE- BALLA	TRE- BALLA	NO BALLA	NC	TRE- BALLA	JUB. PENS.	ATU- RAT	MEST. CASA	ESTU- DIANT	NC	COM. PROPI	COM. ALIÈ	NO TRE- BALLA	NC	INDE- FINIT	TEM- PORAL	COM. PROPI	NO TRE- BALLA	NS	NC	
TOTAL	2600	1684	911	5	1684	148	150	309	304	5	343	1339	911	7	1042	280	343	911	9	15	

P19. ARA LI LLEGIRÉ UN SEQUIT DE FRASES RELACIONADES AMB AQUESTS ANUNCIS. M'AGRADARIA QUE VOSTÈ EM DIGUÉS SI HI ESTÀ TOTALMENT D'ACORD, D'ACORD, NI D'ACORD NI EN DESACORD, EN DESACORD O TOTALMENT EN DESACORD:

P19-A. INDIQUEN QUE ELS ACCIDENTS LABORALS ES PODEN EVITAR

Base: Recorda anunci i/o imatge publicitària	1502	983	516	3	983	99	76	154	187	3	208	772	516	6	609	151	208	516	7	11
Totalment d'acord	393	256	136	1	256	32	16	36	52	1	51	205	136	1	159	45	51	136	1	1
D'acord	980	645	334	1	645	57	54	105	118	1	137	505	334	4	400	95	137	334	6	8
Ni d'acord ni en desacord	62	40	22	0	40	4	3	5	10	0	7	33	22	0	26	7	7	22	0	0
En desacord	54	34	19	1	34	5	2	7	5	1	11	24	19	0	21	3	11	19	0	0
Totalment en desacord	5	3	2	0	3	0	0	0	2	0	1	2	2	0	1	1	1	2	0	0
No sap	8	5	3	0	5	1	1	1	0	0	1	3	3	1	2	0	1	3	0	2

P19-B. INDIQUEN QUE EL PRINCIPAL RESPONSABLE DE LA SEGURETAT EN EL TREBALL ÉS L'EMPRESARI

Base: Recorda anunci i/o imatge publicitària	1502	983	516	3	983	99	76	154	187	3	208	772	516	6	609	151	208	516	7	11
Totalment d'acord	204	122	81	1	122	14	13	31	23	1	21	102	81	0	75	27	21	81	0	0
D'acord	531	339	190	2	339	41	29	54	66	2	79	260	190	2	203	49	79	190	6	4
Ni d'acord ni en desacord	208	143	65	0	143	12	8	15	30	0	30	112	65	1	86	24	30	65	1	2
En desacord	493	332	161	0	332	30	24	48	59	0	64	266	161	2	218	46	64	161	0	4
Totalment en desacord	51	37	14	0	37	1	1	5	7	0	11	26	14	0	23	3	11	14	0	0
No sap	15	10	5	0	10	1	1	1	2	0	3	6	5	1	4	2	3	5	0	1

P19-C. EXPLIQUEN ALGUNA COSA NOVA

Base: Recorda anunci i/o imatge publicitària	1502	983	516	3	983	99	76	154	187	3	208	772	516	6	609	151	208	516	7	11
Totalment d'acord	63	34	28	1	34	10	3	9	6	1	10	25	28	0	18	6	10	28	1	0
D'acord	387	260	127	0	260	31	22	40	34	0	51	205	127	4	160	41	51	127	2	6
Ni d'acord ni en desacord	130	85	45	0	85	6	6	11	22	0	18	67	45	0	52	14	18	45	0	1
En desacord	780	511	267	2	511	41	41	80	105	2	110	402	267	1	316	80	110	267	4	3
Totalment en desacord	113	73	40	0	73	9	4	10	17	0	16	57	40	0	51	6	16	40	0	0
No sap	28	19	9	0	19	2	0	4	3	0	3	15	9	1	12	3	3	9	0	1
No contesta	1	1	0	0	1	0	0	0	0	0	0	1	0	0	0	1	0	0	0	0

	TOTAL	SITUACIÓ LABORAL			OCUPACIÓ							TIPUS DE RELACIÓ LABORAL				TIPUS DE CONTRACTE					
		TRE- BALLA	TRE- BALLA	NO NC	TRE- BALLA	JUB. PENS.	ATU- RAT	MEST. CASA	ESTU- DIANT	NC	COM. PROPI	COM. ALIÈ	NO TRE- BALLA	NC	INDE- FINIT	TEM- PORAL	COM. PROPI	NO TRE- BALLA	NS	NC	
<b>TOTAL</b>	2600	1684	911	5	1684	148	150	309	304	5	343	1339	911	7	1042	280	343	911	9	15	
<b>P19-D. ES DIRIGEIXEN ALS TREBALLADORS</b>																					
Base: Recorda anunci i/o imatge publicitària	1502	983	516	3	983	99	76	154	187	3	208	772	516	6	609	151	208	516	7	11	
Totalment d'acord	223	138	84	1	138	19	9	24	32	1	29	109	84	1	82	25	29	84	0	3	
D'acord	885	586	297	2	586	57	44	87	109	2	108	478	297	2	375	96	108	297	4	5	
Ni d'acord ni en desacord	124	81	43	0	81	4	6	13	20	0	18	63	43	0	54	7	18	43	2	0	
En desacord	238	158	80	0	158	15	16	24	25	0	46	110	80	2	86	23	46	80	1	2	
Totalment en desacord	15	13	2	0	13	0	0	2	0	0	4	9	2	0	9	0	4	2	0	0	
No sap	17	7	10	0	7	4	1	4	1	0	3	3	10	1	3	0	3	10	0	1	
<b>P19-E. ES DIRIGEIXEN A LA SOCIETAT EN GENERAL</b>																					
Base: Recorda anunci i/o imatge publicitària	1502	983	516	3	983	99	76	154	187	3	208	772	516	6	609	151	208	516	7	11	
Totalment d'acord	369	232	136	1	232	28	16	52	40	1	49	183	136	1	147	35	49	136	1	1	
D'acord	947	632	313	2	632	59	48	86	120	2	128	502	313	4	395	100	128	313	4	7	
Ni d'acord ni en desacord	62	42	20	0	42	2	4	2	12	0	9	33	20	0	25	7	9	20	1	0	
En desacord	100	61	39	0	61	9	6	11	13	0	19	42	39	0	34	5	19	39	1	2	
Totalment en desacord	8	6	2	0	6	0	1	0	1	0	1	5	2	0	3	2	1	2	0	0	
No sap	16	10	6	0	10	1	1	3	1	0	2	7	6	1	5	2	2	6	0	1	
<b>P19-F. ES DIRIGEIXEN ALS EMPRESARIS</b>																					
Base: Recorda anunci i/o imatge publicitària	1502	983	516	3	983	99	76	154	187	3	208	772	516	6	609	151	208	516	7	11	
Totalment d'acord	223	142	80	1	142	17	9	25	29	1	32	111	80	0	92	18	32	80	0	1	
D'acord	743	481	260	2	481	54	43	83	80	2	109	373	260	1	285	83	109	260	3	3	
Ni d'acord ni en desacord	133	91	42	0	91	4	10	8	20	0	17	73	42	1	59	13	17	42	1	1	
En desacord	358	240	118	0	240	21	11	31	55	0	44	193	118	3	155	33	44	118	3	5	
Totalment en desacord	30	19	11	0	19	2	3	4	2	0	4	15	11	0	11	4	4	11	0	0	
No sap	15	10	5	0	10	1	0	3	1	0	2	7	5	1	7	0	2	5	0	1	
<b>P19-G. ES DIRIGEIXEN ALS DIRECTIUS</b>																					
Base: Recorda anunci i/o imatge publicitària	1502	983	516	3	983	99	76	154	187	3	208	772	516	6	609	151	208	516	7	11	
Totalment d'acord	164	101	62	1	101	16	5	22	19	1	22	80	62	0	69	10	22	62	1	0	
D'acord	699	463	234	2	463	44	37	73	80	2	106	357	234	2	273	77	106	234	4	5	
Ni d'acord ni en desacord	139	86	53	0	86	10	8	11	24	0	18	68	53	0	52	15	18	53	1	0	
En desacord	426	288	138	0	288	20	24	37	57	0	54	231	138	3	184	44	54	138	1	5	
Totalment en desacord	42	26	16	0	26	4	2	5	5	0	7	19	16	0	16	3	7	16	0	0	
No sap	32	19	13	0	19	5	0	6	2	0	1	17	13	1	15	2	1	13	0	1	

	SITUACIÓ LABORAL				OCUPACIÓ							TIPUS DE RELACIÓ LABORAL				TIPUS DE CONTRACTE					
	TOTAL	TRE- BALLA	NO TRE- BALLA	NC	TRE- BALLA	JUB. PENS.	ATU- RAT	MEST. CASA	ESTU- DIANT	NC	COM. PROPI	COM. ALIÈ	NO TRE- BALLA	NC	INDE- FINIT	TEM- PORAL	COM. PROPI	NO TRE- BALLA	NS	NC	
<b>TOTAL</b>	2600	1684	911	5	1684	148	150	309	304	5	343	1339	911	7	1042	280	343	911	9	15	
<b>P19-H. SÓN MASSA SUAUS, HAURIEN DE SER MÉS DIRECTES, FORTS, AMB ACCIDENTS MÉS GREUS, QUE IMPACTESSIN MÉS</b>																					
Base: Recorda anunci i/o imatge publicitària	1502	983	516	3	983	99	76	154	187	3	208	772	516	6	609	151	208	516	7	11	
Totalment d'acord	267	167	99	1	167	23	10	37	29	1	26	142	99	0	106	34	26	99	2	0	
D'acord	514	333	179	2	333	30	32	39	78	2	70	264	179	1	211	49	70	179	4	1	
Ni d'acord ni en desacord	173	119	54	0	119	10	8	13	23	0	32	85	54	2	58	26	32	54	0	3	
En desacord	476	322	154	0	322	29	22	55	48	0	72	247	154	3	205	38	72	154	0	7	
Totalment en desacord	61	35	26	0	35	4	4	10	8	0	7	28	26	0	25	3	7	26	0	0	
No sap	10	7	3	0	7	2	0	0	1	0	1	6	3	0	4	1	1	3	1	0	
No contesta	1	0	1	0	0	1	0	0	0	0	0	0	1	0	0	0	0	1	0	0	
<b>P19-I. FOMENTEN EL DEBAT SOCIAL SOBRE LA SEGURETAT EN EL TREBALL</b>																					
Base: Recorda anunci i/o imatge publicitària	1502	983	516	3	983	99	76	154	187	3	208	772	516	6	609	151	208	516	7	11	
Totalment d'acord	237	147	89	1	147	19	14	32	24	1	25	123	89	0	93	30	25	89	0	0	
D'acord	836	532	302	2	532	51	39	84	128	2	122	409	302	3	320	82	122	302	4	6	
Ni d'acord ni en desacord	123	87	36	0	87	6	7	10	13	0	17	69	36	1	58	11	17	36	0	1	
En desacord	236	170	66	0	170	17	13	18	18	0	31	138	66	1	114	20	31	66	2	3	
Totalment en desacord	32	27	5	0	27	2	0	2	1	0	9	18	5	0	14	4	9	5	0	0	
No sap	38	20	18	0	20	4	3	8	3	0	4	15	18	1	10	4	4	18	1	1	
<b>P19-J. EL QUE DIUEN SOBRE LA PREVENCIÓ DELS ACCIDENTS LABORALS ÉS REAL</b>																					
Base: Recorda anunci i/o imatge publicitària	1502	983	516	3	983	99	76	154	187	3	208	772	516	6	609	151	208	516	7	11	
Totalment d'acord	395	245	149	1	245	29	18	46	56	1	52	192	149	2	149	43	52	149	0	2	
D'acord	946	629	315	2	629	56	51	89	119	2	131	497	315	3	392	93	131	315	7	8	
Ni d'acord ni en desacord	75	51	24	0	51	8	4	6	6	0	15	36	24	0	27	9	15	24	0	0	
En desacord	63	44	19	0	44	5	2	9	3	0	7	37	19	0	32	5	7	19	0	0	
Totalment en desacord	7	3	4	0	3	0	0	2	2	0	0	3	4	0	3	0	0	4	0	0	
No sap	16	11	5	0	11	1	1	2	1	0	3	7	5	1	6	1	3	5	0	1	

	SITUACIÓ LABORAL				OCUPACIÓ							TIPUS DE RELACIÓ LABORAL				TIPUS DE CONTRACTE					
	TOTAL	TRE-BALLA	NO TRE-BALLA	NC	TRE-BALLA	JUB. PENS.	ATU-RAT	MEST. CASA	ESTU-DIANT	NC	COM-PROPI	COM-ALIÈ	NO TRE-BALLA	NC	INDE-FINIT	TEM-PORAL	COM-PROPI	NO TRE-BALLA	NS	NC	
TOTAL	2600	1684	911	5	1684	148	150	309	304	5	343	1339	911	7	1042	280	343	911	9	15	
P20. VOSTÈ QUÈ CREU QUE HAURIA D'APARÈIXER EN UN ANUNCI DE TELEVISIÓ DIRIGIT A LA PREVENCIÓ DELS ACCIDENTS LABORALS PERQUÈ FOS EFECTIU? QUÈ S'HI HAURIA DE DIR?																					
Base: Total	2600	1684	911	5	1684	148	150	309	304	5	343	1339	911	7	1042	280	343	911	9	15	
Suaus, moderats	23	18	5	0	18	1	1	2	1	0	7	11	5	0	8	3	7	5	0	0	
Més directe, més impactant, més fort	221	143	78	0	143	8	9	19	42	0	21	122	78	0	91	30	21	78	1	0	
Més real, casos reals, testimonis	200	120	78	2	120	10	11	25	32	2	20	102	78	0	77	24	20	78	0	1	
Avisar dels perills i com prevenir-los	55	31	24	0	31	5	3	4	12	0	3	28	24	0	18	10	3	24	0	0	
Ensenyar les conseqüències dels accidents	79	48	31	0	48	5	6	6	14	0	4	44	31	0	37	7	4	31	0	0	
Les conseqüències familiars, plors, tocar la fibra sensible	31	19	12	0	19	1	4	5	2	0	7	12	12	0	11	1	7	12	0	0	
Comparar abans i després, amb i sense mesures de seguretat	9	4	5	0	4	0	1	1	3	0	0	4	5	0	3	1	0	5	0	0	
Dirigits a tots els sectors d'activitat	16	13	3	0	13	0	2	0	1	0	3	10	3	0	9	1	3	3	0	0	
Dirigits als treballadors, avisar-los	54	44	10	0	44	0	1	4	5	0	13	31	10	0	28	2	13	10	0	1	
El treballador exigint seguretat a l'empresari	15	10	5	0	10	1	2	1	1	0	2	8	5	0	6	2	2	5	0	0	
Recomanar prudència, responsabilitat, fixar-s'hi	46	29	17	0	29	6	3	5	3	0	10	19	17	0	14	2	10	17	1	2	
Et pot passar a tu, t'hi jugues la vida	51	37	14	0	37	1	2	5	6	0	7	30	14	0	26	2	7	14	1	1	
Que no es begui alcohol a l'hora de treballar	8	6	2	0	6	0	0	2	0	0	3	3	2	0	3	0	3	2	0	0	
Dirigir-los tant als empresaris com als treballadors	58	44	14	0	44	2	1	6	5	0	8	36	14	0	27	9	8	14	0	0	
Dirigits als empresaris, que han de complir les normes	95	62	32	1	62	5	10	10	7	1	19	44	32	0	32	12	19	32	0	0	
Empresaris en situació de risc, patint un accident	9	6	3	0	6	0	0	2	1	0	1	5	3	0	5	0	1	3	0	0	
Empresaris a la presó	15	9	6	0	9	2	1	3	0	0	1	8	6	0	8	0	1	6	0	0	
Explicar les sancions que es poden imposar als empresaris	23	14	9	0	14	2	2	4	1	0	2	12	9	0	10	2	2	9	0	0	
Inspeccions, controls, multes	31	22	8	1	22	2	1	4	1	1	8	15	8	0	12	3	8	8	0	0	
Mesures de seguretat, insistir en la prevenció	91	54	37	0	54	10	2	15	10	0	7	46	37	1	35	11	7	37	0	1	
Insistir en la llei, en la normativa	29	19	10	0	19	1	4	3	2	0	7	12	10	0	8	4	7	10	0	0	
Sensibilitzar la gent, a la societat	22	13	9	0	13	1	2	4	2	0	4	9	9	0	8	1	4	9	0	0	
Que és cosa de tots	41	27	14	0	27	3	1	8	2	0	7	20	14	0	15	3	7	14	2	0	
Ensenyar accidents	81	46	35	0	46	5	8	4	18	0	6	40	35	0	33	6	6	35	1	0	
Centrar-se en les imatges	19	9	10	0	9	0	0	3	7	0	2	7	10	0	7	0	2	10	0	0	
Donar dades, estadístiques d'accidents	34	24	10	0	24	0	4	0	6	0	3	21	10	0	17	4	3	10	0	0	

## ENQUESTA CAMPANYA DE PREVENCIÓ DE RISCOS LABORALS

	SITUACIÓ LABORAL				OCUPACIÓ							TIPUS DE RELACIÓ LABORAL				TIPUS DE CONTRACTE				
	TOTAL	TRE- BALLA	NO TRE- BALLA	NC	TRE- BALLA	JUB. PENS.	ATU- RAT	MEST. CASA	ESTU- DIANT	NC	COM. PROPI	COM. ALIÈ	NO TRE- BALLA	NC	INDE- FINIT	TEM- PORAL	COM. PROPI	NO TRE- BALLA	NS	NC
TOTAL	2600	1684	911	5	1684	148	150	309	304	5	343	1339	911	7	1042	280	343	911	9	15
P20. VOSTÈ QUÈ CREU QUE HAURIA D'APARÈIXER EN UN ANUNCI DE TELEVISIÓ DIRIGIT A LA PREVENCIÓ DELS ACCIDENTS LABORALS PERQUÈ FOS EFECTIU? QUÈ S'HI HAURIA DE DIR?																				
Base: Total	2600	1684	911	5	1684	148	150	309	304	5	343	1339	911	7	1042	280	343	911	9	15
Informar, insistir en la formació	45	35	10	0	35	0	3	5	2	0	6	28	10	1	24	4	6	10	0	1
Compromís de les Administracions, polítics	8	8	0	0	8	0	0	0	0	0	4	4	0	0	4	0	4	0	0	0
Fer més anuncis	28	18	10	0	18	1	2	5	2	0	4	13	10	1	10	3	4	10	0	1
Ja estan bé com estan	65	37	28	0	37	4	7	10	7	0	10	27	28	0	25	2	10	28	0	0
Els anuncis no serveixen, no n'hi ha prou	37	23	14	0	23	8	0	5	1	0	9	14	14	0	10	3	9	14	0	1
Res	5	3	2	0	3	0	1	1	0	0	0	3	2	0	3	0	0	2	0	0
Altres	83	57	26	0	57	3	3	7	13	0	12	45	26	0	39	5	12	26	1	0
No sap	967	629	337	1	629	60	52	130	95	1	122	504	337	4	377	123	122	337	2	6
No contesta	6	3	3	0	3	1	1	1	0	0	1	2	3	0	2	0	1	3	0	0

	TOTAL	SITUACIÓ LABORAL			OCUPACIÓ							TIPUS DE RELACIÓ LABORAL				TIPUS DE CONTRACTE					
		TRE- BALLA	NO TRE- BALLA	NC	TRE- BALLA	JUB. PENS.	ATU- RAT	MEST. CASA	ESTU- DIANT	NC	COM. PROPI	COM. ALIÈ	NO TRE- BALLA	NC	INDE- FINIT	TEM- PORAL	COM. PROPI	NO TRE- BALLA	NS	NC	
TOTAL	2600	1684	911	5	1684	148	150	309	304	5	343	1339	911	7	1042	280	343	911	9	15	
P21. I CONCRETAMENT, ENTRE LES OPCIONS QUE LI LLEGIRÉ A CONTINUACIÓ, QUINA CREU QUE SERIA MILLOR PER FER UN ANUNCI DE TELEVISIÓ SOBRE PREVENCIÓ D'ACCIDENTS LABORALS?																					
Base: Total	2600	1684	911	5	1684	148	150	309	304	5	343	1339	911	7	1042	280	343	911	9	15	
Imatges d'empresaris i treballadors i que es parli sobre l'existència de riscos	702	492	210	0	492	43	38	95	34	0	113	376	210	3	307	65	113	210	2	5	
Uns treballadors a la feina en situació de risc	392	258	134	0	258	18	19	38	59	0	47	211	134	0	163	46	47	134	1	1	
Uns treballadors a la feina que pateixin accidents lleus presentat de forma suau	262	169	93	0	169	12	13	24	44	0	35	133	93	1	101	30	35	93	2	1	
Uns treballadors a la feina patint accidents greus o mortals presentat de forma crua i directa	1053	643	405	5	643	55	68	123	159	5	115	531	405	2	407	117	115	405	4	5	
Altres	99	74	25	0	74	7	5	10	3	0	21	53	25	0	39	13	21	25	0	1	
No sap	84	44	40	0	44	12	7	16	5	0	11	32	40	1	23	8	11	40	0	2	
No contesta	8	4	4	0	4	1	0	3	0	0	1	3	4	0	2	1	1	4	0	0	
P22. PARLEM ARA DELS ACCIDENTS LABORALS. CONSIDERA QUE ELS ACCIDENTS LABORALS SÓN UN PROBLEMA SOCIAL MOLT, BASTANT, POC O GENS GREU?																					
Base: Total	2600	1684	911	5	1684	148	150	309	304	5	343	1339	911	7	1042	280	343	911	9	15	
Molt greu	1059	699	357	3	699	73	68	144	72	3	140	559	357	3	443	113	140	357	1	5	
Bastant greu	1393	889	502	2	889	66	76	150	210	2	174	714	502	3	559	144	174	502	6	8	
Poc greu	107	66	41	0	66	7	5	9	20	0	18	48	41	0	29	16	18	41	2	1	
Gens greu	17	13	4	0	13	0	0	3	1	0	5	7	4	1	4	3	5	4	0	1	
No sap	22	15	7	0	15	2	1	3	1	0	6	9	7	0	5	4	6	7	0	0	
No contesta	2	2	0	0	2	0	0	0	0	0	0	2	0	0	2	0	0	0	0	0	

	SITUACIÓ LABORAL				OCUPACIÓ							TIPUS DE RELACIÓ LABORAL				TIPUS DE CONTRACTE					
	TOTAL	TRE-BALLA	NO TRE-BALLA	NC	TRE-BALLA	JUB. PENS.	ATU-RAT	MEST. CASA	ESTU-DIANT	NC	COM. PROPI	COM. ALIÈ	NO TRE-BALLA	NC	INDE-FINIT	TEM-PORAL	COM. PROPI	NO TRE-BALLA	NS	NC	
TOTAL	2600	1684	911	5	1684	148	150	309	304	5	343	1339	911	7	1042	280	343	911	9	15	
P23. QUI CREU QUE ÉS EL PRINCIPAL RESPONSABLE DELS ACCIDENTS LABORALS?																					
Base: Total	2600	1684	911	5	1684	148	150	309	304	5	343	1339	911	7	1042	280	343	911	9	15	
Els treballadors	309	206	103	0	206	14	14	28	47	0	50	156	103	0	124	30	50	103	0	2	
L'empresari, els directius, encarregats	965	582	380	3	582	51	57	138	134	3	90	494	380	1	373	119	90	380	1	2	
L'Administració	113	69	43	1	69	8	9	17	9	1	17	53	43	0	39	14	17	43	0	0	
Empresaris i treballadors	586	410	176	0	410	34	36	52	54	0	74	333	176	3	262	68	74	176	2	4	
L'Administració i els empresaris	47	26	21	0	26	6	3	9	3	0	7	19	21	0	17	1	7	21	0	1	
L'Administració, els treballadors i els empresaris	27	20	7	0	20	1	3	1	2	0	7	13	7	0	11	1	7	7	0	1	
Cadascú és responsable de si mateix	50	37	13	0	37	1	2	3	7	0	8	29	13	0	21	6	8	13	1	1	
Compartida	13	7	6	0	7	2	3	1	0	0	2	5	6	0	4	1	2	6	0	0	
La societat, la gent	27	17	10	0	17	4	3	1	2	0	5	12	10	0	9	1	5	10	2	0	
De tots	176	130	46	0	130	8	9	19	10	0	41	89	46	0	69	17	41	46	2	1	
Depèn	31	17	14	0	17	3	1	2	8	0	5	12	14	0	11	1	5	14	0	0	
El sistema econòmic, laboral	17	16	1	0	16	0	0	1	0	0	5	11	1	0	10	1	5	1	0	0	
Falta de formació, imprudència	32	19	13	0	19	2	1	5	5	0	10	9	13	0	8	1	10	13	0	0	
Les condicions laborals, precarietat, subcontractació	23	17	6	0	17	0	3	2	1	0	3	14	6	0	11	3	3	6	0	0	
Falta de prevenció, de control	17	10	6	1	10	3	0	1	2	1	2	9	6	0	8	1	2	6	0	0	
Les presses	5	4	1	0	4	0	0	1	0	0	1	3	1	0	3	0	1	1	0	0	
Altres	25	20	5	0	20	0	1	0	4	0	6	14	5	0	11	3	6	5	0	0	
No sap	136	76	60	0	76	11	5	28	16	0	10	63	60	3	50	12	10	60	1	3	
No contesta	1	1	0	0	1	0	0	0	0	0	0	1	0	0	1	0	0	0	0	0	
P24. I CONCRETAMENT, ENTRE ELS TREBALLADORS, ELS EMPRESARIS I L'ADMINISTRACIÓ, QUI CREU QUE ÉS MÉS RESPONSABLE?																					
Base: Total	2600	1684	911	5	1684	148	150	309	304	5	343	1339	911	7	1042	280	343	911	9	15	
Els treballadors	381	257	124	0	257	22	24	25	53	0	56	201	124	0	160	38	56	124	1	2	
Els empresaris	914	583	328	3	583	51	54	107	116	3	95	489	328	2	376	110	95	328	3	2	
L'Administració	678	429	248	1	429	40	37	88	83	1	89	338	248	3	262	73	89	248	1	5	
Tots	476	326	149	1	326	27	29	58	35	1	84	242	149	1	192	43	84	149	4	4	
Altres	66	41	25	0	41	4	3	10	8	0	13	28	25	0	18	10	13	25	0	0	
No sap	83	46	37	0	46	4	3	21	9	0	6	39	37	1	32	6	6	37	0	2	
No contesta	2	2	0	0	2	0	0	0	0	0	0	2	0	0	2	0	0	0	0	0	

## ENQUESTA CAMPANYA DE PREVENCIÓ DE RISCOS LABORALS

	SITUACIÓ LABORAL				OCUPACIÓ							TIPUS DE RELACIÓ LABORAL				TIPUS DE CONTRACTE					
	TOTAL	TRE-BALLA	NO TRE-BALLA	NC	TRE-BALLA	JUB. PENS.	ATU-RAT	MEST. CASA	ESTU-DIANT	NC	COM. PROPI	COM. ALIÈ	NO TRE-BALLA	NC	INDE-FINIT	TEM-PORAL	COM. PROPI	NO TRE-BALLA	NS	NC	
TOTAL	2600	1684	911	5	1684	148	150	309	304	5	343	1339	911	7	1042	280	343	911	9	15	
P25. CREU QUE SÓN NECESSÀRIES LES CAMPANYES DE SENSIBILITZACIÓ PER PREVENIR ELS ACCIDENTS A LA FEINA?																					
Base: Total	2600	1684	911	5	1684	148	150	309	304	5	343	1339	911	7	1042	280	343	911	9	15	
Sí	2389	1540	846	3	1540	135	136	283	292	3	299	1238	846	6	959	263	299	846	9	13	
No	175	120	54	1	120	11	12	21	10	1	37	83	54	1	68	14	37	54	0	2	
Indiferent	13	9	3	1	9	0	1	0	2	1	1	9	3	0	8	1	1	3	0	0	
No sap	22	14	8	0	14	2	1	5	0	0	6	8	8	0	6	2	6	8	0	0	
No contesta	1	1	0	0	1	0	0	0	0	0	0	1	0	0	1	0	0	0	0	0	
P26. I CREU QUE SÓN ÚTILS?																					
Base: Total	2600	1684	911	5	1684	148	150	309	304	5	343	1339	911	7	1042	280	343	911	9	15	
Sí	2007	1284	719	4	1284	120	115	244	240	4	254	1030	719	4	802	216	254	719	6	10	
No	448	306	142	0	306	22	31	45	44	0	68	235	142	3	179	53	68	142	2	4	
Indiferent	31	21	9	1	21	0	0	4	5	1	3	19	9	0	16	3	3	9	0	0	
No sap	113	72	41	0	72	6	4	16	15	0	17	55	41	0	45	8	17	41	1	1	
No contesta	1	1	0	0	1	0	0	0	0	0	1	0	0	0	0	0	1	0	0	0	
P27. CREU QUE DE FORMA GENERAL ES COMPLEIX LA LEGISLACIÓ SOBRE RISCOS LABORALS A LES EMPRESES I LLOCS DE TREBALL DE CATALUNYA?																					
Base: Total	2600	1684	911	5	1684	148	150	309	304	5	343	1339	911	7	1042	280	343	911	9	15	
Sí	770	519	248	3	519	34	34	76	104	3	119	400	248	3	328	71	119	248	0	4	
No	1561	1003	557	1	1003	92	106	194	165	1	186	814	557	4	620	182	186	557	7	9	
No sap	267	162	104	1	162	22	10	38	34	1	38	125	104	0	94	27	38	104	2	2	
No contesta	2	0	2	0	0	0	0	1	1	0	0	0	2	0	0	0	0	2	0	0	
P28. I CONCRETAMENT A L'EMPRESA ON VOSTÈ TREBALLA ES PRENEN MESURES PER PREVENIR ELS RISCOS LABORALS?																					
Base: Treballa	1684	1684	0	0	1684	0	0	0	0	0	340	1337	0	7	1040	280	340	0	9	15	
Sí	1332	1332	0	0	1332	0	0	0	0	0	249	1078	0	5	857	208	249	0	7	11	
No	235	235	0	0	235	0	0	0	0	0	40	193	0	2	144	47	40	0	1	3	
A la meva empresa no hi ha riscos	101	101	0	0	101	0	0	0	0	0	43	58	0	0	36	21	43	0	1	0	
No sap	12	12	0	0	12	0	0	0	0	0	5	7	0	0	3	3	5	0	0	1	
No contesta	4	4	0	0	4	0	0	0	0	0	3	1	0	0	1	3	0	0	0	0	



## ENQUESTA CAMPANYA DE PREVENCIÓ DE RISCOS LABORALS

	SITUACIÓ LABORAL				OCUPACIÓ							TIPUS DE RELACIÓ LABORAL				TIPUS DE CONTRACTE				
	TOTAL	TRE- BALLA	NO TRE- BALLA	NC	TRE- BALLA	JUB. PENS.	ATU- RAT	MEST. CASA	ESTU- DIANT	NC	COM. PROPI	COM. ALIÈ	NO TRE- BALLA	NC	INDE- FINIT	TEM- PORAL	COM. PROPI	NO TRE- BALLA	NS	NC
TOTAL	2600	1684	911	5	1684	148	150	309	304	5	343	1339	911	7	1042	280	343	911	9	15
P29. VOSTÈ O ALGUNA PERSONA DEL SEU ENTORN FAMILIAR HA PATIT MAI ALGUN ACCIDENT LABORAL, ENCARA QUE SIGUI LLEU?																				
Base: Total	2600	1684	911	5	1684	148	150	309	304	5	343	1339	911	7	1042	280	343	911	9	15
Sí	1247	824	422	1	824	72	88	127	135	1	150	674	422	1	528	137	150	422	6	4
No	1347	858	485	4	858	75	61	181	168	4	191	665	485	6	514	143	191	485	3	11
No sap	5	2	3	0	2	1	1	0	1	0	2	0	3	0	0	0	2	3	0	0
No contesta	1	0	1	0	0	0	0	1	0	0	0	0	1	0	0	0	0	1	0	0
P30. CONSIDERA QUE A LA SEVA ACTIVITAT LABORAL QUOTIDIANA VOSTÈ PERSONALMENT TÉ MOLTES, BASTANTS, POQUES O CAP POSSIBILITAT DE PATIR UN ACCIDENT LABORAL?																				
Base: Treballa	1684	1684	0	0	1684	0	0	0	0	0	340	1337	0	7	1040	280	340	0	9	15
Moltes possibilitats	194	194	0	0	194	0	0	0	0	0	37	157	0	0	115	41	37	0	0	1
Bastants possibilitats	336	336	0	0	336	0	0	0	0	0	56	280	0	0	220	58	56	0	1	1
Poques possibilitats	977	977	0	0	977	0	0	0	0	0	191	782	0	4	615	155	191	0	7	9
Cap possibilitat	171	171	0	0	171	0	0	0	0	0	54	116	0	1	88	26	54	0	1	2
No sap	4	4	0	0	4	0	0	0	0	0	2	1	0	1	1	0	2	0	0	1
No contesta	2	2	0	0	2	0	0	0	0	0	0	1	0	1	0	0	0	0	0	1
P30-A. I VOSTÈ PERSONALMENT PREN MESURES PER EVITAR PATIR ACCIDENTS LABORALS?																				
Base: Té moltes o bastants possibilitats	530	530	0	0	530	0	0	0	0	0	93	437	0	0	335	99	93	0	1	2
Sí	507	507	0	0	507	0	0	0	0	0	86	421	0	0	324	94	86	0	1	2
No	23	23	0	0	23	0	0	0	0	0	7	16	0	0	11	5	7	0	0	0

	SITUACIÓ LABORAL				OCUPACIÓ							TIPUS DE RELACIÓ LABORAL				TIPUS DE CONTRACTE					
	TOTAL	TRE-BALLA	NO TRE-BALLA	NC	TRE-BALLA	JUB. PENS.	ATU-RAT	MEST. CASA	ESTU-DIANT	NC	COM. PROPI	COM. ALIÈ	NO TRE-BALLA	NC	INDE-FINIT	TEM-PORAL	COM. PROPI	NO TRE-BALLA	NS	NC	
TOTAL	2600	1684	911	5	1684	148	150	309	304	5	343	1339	911	7	1042	280	343	911	9	15	
P31-A. EM PODRA DIR QUIN CANAL DE TELEVISIÓ MIRA MÉS HABITUALMENT?																					
Base: Total	2600	1684	911	5	1684	148	150	309	304	5	343	1339	911	7	1042	280	343	911	9	15	
TVE1	274	160	113	1	160	29	17	54	13	1	43	118	113	0	101	15	43	113	1	1	
TVE2	27	20	7	0	20	1	4	2	0	0	4	16	7	0	11	4	4	7	0	1	
TV3	1088	721	365	2	721	79	49	117	120	2	158	565	365	0	461	97	158	365	4	3	
Canal 33	32	24	8	0	24	1	0	4	3	0	4	20	8	0	15	5	4	8	0	0	
Tele 5	373	249	124	0	249	8	22	53	41	0	42	204	124	3	146	56	42	124	2	3	
Antena 3	336	186	149	1	186	14	18	45	72	1	16	171	149	0	119	49	16	149	1	2	
Cuatro	134	79	55	0	79	3	16	11	25	0	17	62	55	0	47	15	17	55	0	0	
La Sexta	52	36	15	1	36	0	8	1	6	1	7	30	15	0	20	10	7	15	0	0	
TD8	2	1	1	0	1	0	0	1	0	0	1	0	1	0	0	0	1	1	0	0	
BTV	3	3	0	0	3	0	0	0	0	0	0	3	0	0	2	1	0	0	0	0	
3/24	4	4	0	0	4	0	0	0	0	0	2	2	0	0	0	2	2	0	0	0	
Altres canals autonòmics o locals	11	6	5	0	6	1	2	1	1	0	1	5	5	0	3	2	1	5	0	0	
Canals de TDT, digital, satèl.lit, etc.	123	99	24	0	99	4	3	5	12	0	26	72	24	1	59	11	26	24	1	2	
Canals estrangers	34	22	12	0	22	3	3	2	4	0	8	14	12	0	9	5	8	12	0	0	
Altres	2	2	0	0	2	0	0	0	0	0	1	1	0	0	1	0	1	0	0	0	
Cap	2	2	0	0	2	0	0	0	0	0	0	2	0	0	1	1	0	0	0	0	
No sap	99	67	32	0	67	5	8	12	7	0	13	53	32	1	46	7	13	32	0	1	
No contesta	4	3	1	0	3	0	0	1	0	0	0	1	1	2	1	0	0	1	0	2	
P31-B. I EN SEGON LLOC?																					
Base: Esmenta un canal de televisió	2495	1612	878	5	1612	143	142	296	297	5	330	1283	878	4	994	272	330	878	9	12	
TVE1	269	174	95	0	174	24	7	49	15	0	43	130	95	1	100	29	43	95	0	2	
TVE2	82	48	34	0	48	8	10	14	2	0	16	32	34	0	26	5	16	34	0	1	
TV3	257	176	80	1	176	14	17	20	29	1	36	141	80	0	111	30	36	80	0	0	
Canal 33	162	109	52	1	109	19	8	11	14	1	25	85	52	0	72	12	25	52	0	1	
Tele 5	575	331	243	1	331	23	37	88	95	1	47	285	243	0	227	54	47	243	4	0	
Antena 3	413	247	166	0	247	20	27	57	62	0	53	192	166	2	138	50	53	166	3	3	
Cuatro	190	134	55	1	134	5	10	13	27	1	22	113	55	0	83	29	22	55	0	1	
La Sexta	130	81	49	0	81	2	11	9	27	0	11	69	49	1	52	17	11	49	0	1	
TD8	12	10	2	0	10	2	0	0	0	0	4	6	2	0	4	2	4	2	0	0	
BTV	5	4	1	0	4	0	0	1	0	0	0	4	1	0	3	1	0	1	0	0	
3/24	13	11	2	0	11	1	0	1	0	0	3	8	2	0	7	1	3	2	0	0	
Altres canals autonòmics o locals	13	11	2	0	11	1	0	1	0	0	4	7	2	0	4	3	4	2	0	0	
Canals de TDT, digital, satèl.lit, etc.	93	62	31	0	62	10	4	12	5	0	13	49	31	0	44	5	13	31	0	0	
Canals estrangers	10	6	4	0	6	1	0	2	1	0	3	3	4	0	3	0	3	4	0	0	
Cap més	271	208	62	1	208	13	11	18	20	1	50	159	62	0	120	34	50	62	2	3	

	SITUACIÓ LABORAL				OCUPACIÓ							TIPUS DE RELACIÓ LABORAL				TIPUS DE CONTRACTE					
	TOTAL	TRE-BALLA	NO TRE-BALLA	NC	TRE-BALLA	JUB. PENS.	ATU-RAT	MEST. CASA	ESTU-DIANT	NC	COM. PROPI	COM. ALIÈ	NO TRE-BALLA	NC	INDE-FINIT	TEM-PORAL	COM. PROPI	NO TRE-BALLA	NS	NC	
TOTAL	2600	1684	911	5	1684	148	150	309	304	5	343	1339	911	7	1042	280	343	911	9	15	
P31. EM PODRIA DIR QUIN CANAL DE TELEVISIÓ MIRA?																					
Base: Total	2600	1684	911	5	1684	148	150	309	304	5	343	1339	911	7	1042	280	343	911	9	15	
TVE1	543	334	208	1	334	53	24	103	28	1	86	248	208	1	201	44	86	208	1	3	
TVE2	109	68	41	0	68	9	14	16	2	0	20	48	41	0	37	9	20	41	0	2	
TV3	1345	897	445	3	897	93	66	137	149	3	194	706	445	0	572	127	194	445	4	3	
Canal 33	194	133	60	1	133	20	8	15	17	1	29	105	60	0	87	17	29	60	0	1	
Tele 5	948	580	367	1	580	31	59	141	136	1	89	489	367	3	373	110	89	367	6	3	
Antena 3	749	433	315	1	433	34	45	102	134	1	69	363	315	2	257	99	69	315	4	5	
Cuatro	324	213	110	1	213	8	26	24	52	1	39	175	110	0	130	44	39	110	0	1	
La Sexta	182	117	64	1	117	2	19	10	33	1	18	99	64	1	72	27	18	64	0	1	
TD8	14	11	3	0	11	2	0	1	0	0	5	6	3	0	4	2	5	3	0	0	
BTV	8	7	1	0	7	0	0	1	0	0	0	7	1	0	5	2	0	1	0	0	
3/24	17	15	2	0	15	1	0	1	0	0	5	10	2	0	7	3	5	2	0	0	
Altres canals autonòmics o locals	24	17	7	0	17	2	2	2	1	0	5	12	7	0	7	5	5	7	0	0	
Canals de TDT, digital, satèl·lit, etc.	216	161	55	0	161	14	7	17	17	0	39	121	55	1	103	16	39	55	1	2	
Canals estrangers	44	28	16	0	28	4	3	4	5	0	11	17	16	0	12	5	11	16	0	0	
Altres	2	2	0	0	2	0	0	0	0	0	1	1	0	0	1	0	1	0	0	0	
Cap	2	2	0	0	2	0	0	0	0	0	0	2	0	0	1	1	0	0	0	0	
No sap	99	67	32	0	67	5	8	12	7	0	13	53	32	1	46	7	13	32	0	1	
No contesta	4	3	1	0	3	0	0	1	0	0	0	1	1	2	1	0	0	1	0	2	

	SITUACIÓ LABORAL				OCUPACIÓ							TIPUS DE RELACIÓ LABORAL				TIPUS DE CONTRACTE				
	TOTAL	TRE- BALLA	NO TRE- BALLA	NC	TRE- BALLA	JUB. PENS.	ATU- RAT	MEST. CASA	ESTU- DIANT	NC	COM. PROPI	COM. ALIÈ	NO TRE- BALLA	NC	INDE- FINIT	TEM- PORAL	COM. PROPI	NO TRE- BALLA	NS	NC
TOTAL	2600	1684	911	5	1684	148	150	309	304	5	343	1339	911	7	1042	280	343	911	9	15
P32-A. EM PODRA DIR QUINA EMISSORA DE RÀDIO ESCOLTA MÉS HABITUALMENT?																				
Base: Escolta la ràdio	1523	1034	488	1	1034	90	85	146	167	1	213	820	488	2	661	153	213	488	5	3
Catalunya Ràdio	303	228	74	1	228	28	10	28	8	1	61	167	74	1	150	15	61	74	2	1
Cadena SER	154	108	46	0	108	12	10	18	6	0	16	92	46	0	77	15	16	46	0	0
RNE1 (Radio 1)	40	25	15	0	25	3	3	5	4	0	5	20	15	0	18	2	5	15	0	0
Ràdio 4	3	1	2	0	1	1	0	1	0	0	0	1	2	0	1	0	0	2	0	0
Onda Cero	79	44	35	0	44	12	3	17	3	0	5	39	35	0	29	8	5	35	1	1
RAC1	144	110	34	0	110	6	7	5	16	0	25	85	34	0	72	13	25	34	0	0
Cadena COPE	38	27	11	0	27	2	3	5	1	0	4	23	11	0	17	6	4	11	0	0
40 Principales	173	113	60	0	113	2	9	9	40	0	20	93	60	0	65	26	20	60	2	0
Flaix FM	118	63	55	0	63	0	11	5	39	0	13	50	55	0	34	16	13	55	0	0
RAC105	64	49	15	0	49	1	3	2	9	0	9	40	15	0	33	7	9	15	0	0
Cadena Dial	45	30	15	0	30	1	1	9	4	0	4	26	15	0	19	7	4	15	0	0
Ràdio Tele Taxi	40	21	19	0	21	5	1	11	2	0	6	15	19	0	14	1	6	19	0	0
M80	36	28	8	0	28	0	2	2	4	0	4	24	8	0	19	5	4	8	0	0
Catalunya Informació	17	14	3	0	14	0	0	2	1	0	5	9	3	0	9	0	5	3	0	0
Altres emissores generalistes	38	23	15	0	23	6	2	5	2	0	4	19	15	0	15	4	4	15	0	0
Altres radiofòrmules musicals	119	79	40	0	79	3	11	5	21	0	12	67	40	0	49	18	12	40	0	0
Emissores locals	43	26	17	0	26	2	2	10	3	0	7	19	17	0	17	2	7	17	0	0
Emissores estrangeres	4	2	2	0	2	0	2	0	0	0	2	0	2	0	0	0	2	2	0	0
Altres	3	3	0	0	3	0	0	0	0	0	0	3	0	0	2	1	0	0	0	0
No sap	55	35	20	0	35	6	5	6	3	0	11	23	20	1	18	5	11	20	0	1
No contesta	7	5	2	0	5	0	0	1	1	0	0	5	2	0	3	2	0	2	0	0

	SITUACIÓ LABORAL				OCUPACIÓ							TIPUS DE RELACIÓ LABORAL				TIPUS DE CONTRACTE					
	TOTAL	TRE- BALLA	NO TRE- BALLA	NC	TRE- BALLA	JUB. PENS.	ATU- RAT	MEST. CASA	ESTU- DIANT	NC	COM. PROPI	COM. ALIÈ	NO TRE- BALLA	NC	INDE- FINIT	TEM- PORAL	COM. PROPI	NO TRE- BALLA	NS	NC	
TOTAL	2600	1684	911	5	1684	148	150	309	304	5	343	1339	911	7	1042	280	343	911	9	15	
P32-B. I EN SEGON LLOC?																					
Base: Esmenta una emissora de ràdio	1461	994	466	1	994	84	80	139	163	1	202	792	466	1	640	146	202	466	5	2	
Catalunya Ràdio	150	109	41	0	109	6	10	4	21	0	19	90	41	0	73	16	19	41	1	0	
Cadena SER	83	51	32	0	51	8	8	7	9	0	11	40	32	0	37	3	11	32	0	0	
RNE1 (Radio 1)	30	18	12	0	18	4	1	4	3	0	1	17	12	0	13	4	1	12	0	0	
Ràdio 4	3	3	0	0	3	0	0	0	0	0	0	3	0	0	3	0	0	0	0	0	
Onda Cero	35	26	9	0	26	4	2	2	1	0	8	18	9	0	17	1	8	9	0	0	
RAC1	91	75	16	0	75	7	1	5	3	0	16	59	16	0	51	7	16	16	1	0	
Cadena COPE	25	19	6	0	19	0	3	1	2	0	6	13	6	0	12	1	6	6	0	0	
40 Principales	105	66	39	0	66	3	5	10	21	0	8	58	39	0	41	16	8	39	0	1	
Flaix FM	79	41	38	0	41	1	6	5	26	0	8	33	38	0	24	9	8	38	0	0	
RAC105	71	56	15	0	56	2	5	4	4	0	16	40	15	0	35	3	16	15	2	0	
Cadena Dial	47	33	14	0	33	1	1	6	6	0	4	29	14	0	25	4	4	14	0	0	
Ràdio Tele Taxi	20	9	11	0	9	2	3	5	1	0	2	7	11	0	5	2	2	11	0	0	
M80	32	25	7	0	25	1	2	3	1	0	7	18	7	0	14	4	7	7	0	0	
Catalunya Informació	15	14	1	0	14	0	1	0	0	0	5	9	1	0	7	2	5	1	0	0	
Altres emissores generalistes	44	33	11	0	33	4	4	2	1	0	5	28	11	0	24	4	5	11	0	0	
Altres radiofòrmules musicals	140	88	52	0	88	5	6	9	32	0	16	72	52	0	50	22	16	52	0	0	
Emissores locals	41	28	13	0	28	3	0	7	3	0	5	23	13	0	20	3	5	13	0	0	
Emissores estrangeres	1	1	0	0	1	0	0	0	0	0	0	1	0	0	1	0	0	0	0	0	
Altres	13	10	3	0	10	1	0	2	0	0	1	9	3	0	7	2	1	3	0	0	
Cap més	436	289	146	1	289	32	22	63	29	1	64	225	146	1	181	43	64	146	1	1	

	SITUACIÓ LABORAL				OCUPACIÓ							TIPUS DE RELACIÓ LABORAL				TIPUS DE CONTRACTE					
	TOTAL	TRE- BALLA	TRE- BALLA	NO BALLA NC	TRE- BALLA	JUB. PENS.	ATU- RAT	MEST. CASA	ESTU- DIANT	NC	COM. PROPI	COM. ALIÈ	NO TRE- BALLA	NC	INDE- FINIT	TEM- PORAL	COM. PROPI	NO TRE- BALLA	NS	NC	
TOTAL	2600	1684	911	5	1684	148	150	309	304	5	343	1339	911	7	1042	280	343	911	9	15	
P32. EM PODRA DIR QUINA EMISSORA DE RÀDIO ESCOLTA?																					
Base: Total	1523	1034	488	1	1034	90	85	146	167	1	213	820	488	2	661	153	213	488	5	3	
Catalunya Ràdio	453	337	115	1	337	34	20	32	29	1	80	257	115	1	223	31	80	115	3	1	
Cadena SER	237	159	78	0	159	20	18	25	15	0	27	132	78	0	114	18	27	78	0	0	
RNE1 (Radio 1)	70	43	27	0	43	7	4	9	7	0	6	37	27	0	31	6	6	27	0	0	
Ràdio 4	6	4	2	0	4	1	0	1	0	0	0	4	2	0	4	0	0	2	0	0	
Onda Cero	114	70	44	0	70	16	5	19	4	0	13	57	44	0	46	9	13	44	1	1	
RAC1	235	185	50	0	185	13	8	10	19	0	41	144	50	0	123	20	41	50	1	0	
Cadena COPE	63	46	17	0	46	2	6	6	3	0	10	36	17	0	29	7	10	17	0	0	
40 Principales	278	179	99	0	179	5	14	19	61	0	28	151	99	0	106	42	28	99	2	1	
Flaix FM	197	104	93	0	104	1	17	10	65	0	21	83	93	0	58	25	21	93	0	0	
RAC105	135	105	30	0	105	3	8	6	13	0	25	80	30	0	68	10	25	30	2	0	
Cadena Dial	92	63	29	0	63	2	2	15	10	0	8	55	29	0	44	11	8	29	0	0	
Ràdio Tele Taxi	60	30	30	0	30	7	4	16	3	0	8	22	30	0	19	3	8	30	0	0	
M80	68	53	15	0	53	1	4	5	5	0	11	42	15	0	33	9	11	15	0	0	
Catalunya Informació	32	28	4	0	28	0	1	2	1	0	10	18	4	0	16	2	10	4	0	0	
Altres emissores generalistes	82	56	26	0	56	10	6	7	3	0	9	47	26	0	39	8	9	26	0	0	
Altres radiofòrmules musicals	259	167	92	0	167	8	17	14	53	0	28	139	92	0	99	40	28	92	0	0	
Emissores locals	84	54	30	0	54	5	2	17	6	0	12	42	30	0	37	5	12	30	0	0	
Emissores estrangeres	5	3	2	0	3	0	2	0	0	0	2	1	2	0	1	0	2	2	0	0	
Altres	16	13	3	0	13	1	0	2	0	0	1	12	3	0	9	3	1	3	0	0	
No sap	55	35	20	0	35	6	5	6	3	0	11	23	20	1	18	5	11	20	0	1	
No contesta	7	5	2	0	5	0	0	1	1	0	0	5	2	0	3	2	0	2	0	0	

	SITUACIÓ LABORAL				OCUPACIÓ							TIPUS DE RELACIÓ LABORAL				TIPUS DE CONTRACTE					
	TOTAL	TRE-BALLA	NO TRE-BALLA	NC	TRE-BALLA	JUB. PENS.	ATU-RAT	MEST. CASA	ESTU-DIANT	NC	COM. PROPI	COM. ALIÈ	NO TRE-BALLA	NC	INDE-FINIT	TEM-PORAL	COM. PROPI	NO TRE-BALLA	NS	NC	
<b>TOTAL</b>	2600	1684	911	5	1684	148	150	309	304	5	343	1339	911	7	1042	280	343	911	9	15	
<b>P33-A. EM PODRA DIR QUIN DIARI LLEGEIX HABITUALMENT?</b>																					
Base: Total	2600	1684	911	5	1684	148	150	309	304	5	343	1339	911	7	1042	280	343	911	9	15	
El Periòdic de Catalunya	490	336	151	3	336	39	27	53	32	3	73	266	151	0	228	33	73	151	4	1	
La Vanguardia	487	335	152	0	335	28	20	45	59	0	88	245	152	2	203	38	88	152	1	5	
El País	218	156	62	0	156	15	13	13	21	0	41	115	62	0	101	14	41	62	0	0	
El Punt	83	68	15	0	68	2	3	4	6	0	13	55	15	0	42	12	13	15	1	0	
Avui	60	41	19	0	41	6	3	3	7	0	7	34	19	0	26	8	7	19	0	0	
El Mundo	36	23	13	0	23	4	1	3	5	0	4	19	13	0	15	4	4	13	0	0	
ABC	6	4	2	0	4	1	0	1	0	0	1	3	2	0	2	1	1	2	0	0	
La Razón	8	5	3	0	5	0	0	1	2	0	0	5	3	0	4	1	0	3	0	0	
Público	7	3	4	0	3	0	0	0	4	0	1	2	4	0	2	0	1	4	0	0	
Diaris gratuïts	227	130	97	0	130	5	19	28	45	0	15	114	97	1	82	31	15	97	1	1	
Diaris esportius	158	112	46	0	112	3	8	4	31	0	18	94	46	0	63	29	18	46	0	2	
Diari Segre	107	65	42	0	65	5	5	17	15	0	17	47	42	1	35	12	17	42	0	1	
Diari de Tarragona	67	43	24	0	43	2	2	17	3	0	5	38	24	0	26	12	5	24	0	0	
Regió 7	36	18	18	0	18	4	2	7	5	0	3	15	18	0	10	5	3	18	0	0	
Altres diaris locals o comarcals	95	53	42	0	53	7	8	15	12	0	12	41	42	0	27	14	12	42	0	0	
Diaris econòmics	8	7	1	0	7	0	1	0	0	0	0	7	1	0	7	0	0	1	0	0	
Diaris estrangers	5	2	3	0	2	1	1	1	0	0	0	2	3	0	2	0	0	3	0	0	
Cap	468	264	202	2	264	25	35	88	54	2	42	223	202	1	158	61	42	202	2	3	
No sap	27	13	14	0	13	1	2	8	3	0	2	10	14	1	6	4	2	14	0	1	
No contesta	7	6	1	0	6	0	0	1	0	0	1	4	1	1	3	1	1	1	0	1	
<b>P33-B. I EN SEGON LLOC?</b>																					
Base: Esmenta un diari	2098	1401	694	3	1401	122	113	212	247	3	298	1102	694	4	875	214	298	694	7	10	
El Periòdic de Catalunya	281	207	74	0	207	18	14	20	22	0	49	158	74	0	134	23	49	74	0	1	
La Vanguardia	327	218	109	0	218	14	29	32	34	0	50	168	109	0	141	26	50	109	0	1	
El País	161	113	48	0	113	6	7	13	22	0	21	92	48	0	74	17	21	48	1	0	
El Punt	40	26	14	0	26	1	1	4	8	0	5	21	14	0	19	2	5	14	0	0	
Avui	57	41	16	0	41	7	4	4	1	0	9	32	16	0	26	6	9	16	0	0	
El Mundo	35	24	11	0	24	1	4	4	2	0	4	20	11	0	18	2	4	11	0	0	
ABC	2	1	1	0	1	0	0	1	0	0	0	1	1	0	1	0	0	1	0	0	
La Razón	10	8	2	0	8	0	0	1	1	0	3	5	2	0	5	0	3	2	0	0	
Público	7	4	3	0	4	0	0	0	3	0	0	4	3	0	3	1	0	3	0	0	
Diaris gratuïts	121	61	58	2	61	12	7	16	23	2	10	53	58	0	31	20	10	58	0	2	
Diaris esportius	157	109	48	0	109	11	6	10	21	0	26	83	48	0	62	20	26	48	1	0	
Diari Segre	56	36	20	0	36	4	1	9	6	0	5	31	20	0	27	3	5	20	1	0	
Diari de Tarragona	28	20	8	0	20	2	0	2	4	0	5	15	8	0	14	1	5	8	0	0	
Regió 7	14	11	3	0	11	0	0	2	1	0	2	9	3	0	8	1	2	3	0	0	
Altres diaris locals o comarcals	103	71	32	0	71	6	5	11	10	0	12	58	32	1	46	11	12	32	1	1	
Diaris econòmics	9	7	2	0	7	1	0	0	1	0	1	6	2	0	5	1	1	2	0	0	
Diaris estrangers	16	13	3	0	13	2	0	0	1	0	7	6	3	0	4	2	7	3	0	0	
Altres	2	1	1	0	1	0	0	0	1	0	0	1	1	0	0	1	0	1	0	0	
Cap més	672	430	241	1	430	37	35	83	86	1	89	339	241	3	257	77	89	241	3	5	

	TOTAL	SITUACIÓ LABORAL			OCUPACIÓ							TIPUS DE RELACIÓ LABORAL				TIPUS DE CONTRACTE					
		TRE-BALLA	TRE-BALLA	NO TRE-BALLA	TRE-BALLA	JUB. PENS.	ATU-RAT	MEST. CASA	ESTU-DIANT	NC	COM. PROPI	COM. ALIÈ	TRE-BALLA	NC	INDEFINIT	TEMPORAL	COM. PROPI	TRE-BALLA	NS	NC	
TOTAL	2600	1684	911	5	1684	148	150	309	304	5	343	1339	911	7	1042	280	343	911	9	15	
P33. EM PODRA DIR QUIN DIARI LLEGEIX?																					
Base: Total	2600	1684	911	5	1684	148	150	309	304	5	343	1339	911	7	1042	280	343	911	9	15	
El Periòdic de Catalunya	771	543	225	3	543	57	41	73	54	3	122	424	225	0	362	56	122	225	4	2	
La Vanguardia	814	553	261	0	553	42	49	77	93	0	138	413	261	2	344	64	138	261	1	6	
El País	379	269	110	0	269	21	20	26	43	0	62	207	110	0	175	31	62	110	1	0	
El Punt	123	94	29	0	94	3	4	8	14	0	18	76	29	0	61	14	18	29	1	0	
Avui	117	82	35	0	82	13	7	7	8	0	16	66	35	0	52	14	16	35	0	0	
El Mundo	71	47	24	0	47	5	5	7	7	0	8	39	24	0	33	6	8	24	0	0	
ABC	8	5	3	0	5	1	0	2	0	0	1	4	3	0	3	1	1	3	0	0	
La Razón	18	13	5	0	13	0	0	2	3	0	3	10	5	0	9	1	3	5	0	0	
Público	14	7	7	0	7	0	0	0	7	0	1	6	7	0	5	1	1	7	0	0	
Diaris gratuïts	348	191	155	2	191	17	26	44	68	2	25	167	155	1	113	51	25	155	1	3	
Diaris esportius	315	221	94	0	221	14	14	14	52	0	44	177	94	0	125	49	44	94	1	2	
Diari Segre	163	101	62	0	101	9	6	26	21	0	22	78	62	1	62	15	22	62	1	1	
Diari de Tarragona	95	63	32	0	63	4	2	19	7	0	10	53	32	0	40	13	10	32	0	0	
Regió 7	50	29	21	0	29	4	2	9	6	0	5	24	21	0	18	6	5	21	0	0	
Altres diaris locals o comarcals	198	124	74	0	124	13	13	26	22	0	24	99	74	1	73	25	24	74	1	1	
Diaris econòmics	17	14	3	0	14	1	1	0	1	0	1	13	3	0	12	1	1	3	0	0	
Diaris estrangers	21	15	6	0	15	3	1	1	1	0	7	8	6	0	6	2	7	6	0	0	
Altres	2	1	1	0	1	0	0	0	1	0	0	1	1	0	0	1	0	1	0	0	
Cap	468	264	202	2	264	25	35	88	54	2	42	223	202	1	158	61	42	202	2	3	
No sap	27	13	14	0	13	1	2	8	3	0	2	10	14	1	6	4	2	14	0	1	
No contesta	7	6	1	0	6	0	0	1	0	0	1	4	1	1	3	1	1	1	0	1	



## ENQUESTA CAMPANYA DE PREVENCIÓ DE RISCOS LABORALS

	SITUACIÓ LABORAL				OCUPACIÓ							TIPUS DE RELACIÓ LABORAL				TIPUS DE CONTRACTE					
	TOTAL	TRE-BALLA	NO TRE-BALLA	NC	TRE-BALLA	JUB. PENS.	ATU-RAT	MEST. CASA	ESTU-DIANT	NC	COM. PROPI	COM. ALIÈ	NO TRE-BALLA	NC	INDE-FINIT	TEM-PORAL	COM. PROPI	NO TRE-BALLA	NS	NC	
TOTAL	2600	1684	911	5	1684	148	150	309	304	5	343	1339	911	7	1042	280	343	911	9	15	
P34. A QUIN SECTOR TREBALLA VOSTÈ ACTUALMENT?																					
Base: Treballa / No contesta	1689	1684	0	5	1684	0	0	0	0	5	343	1339	0	7	1042	280	343	0	9	15	
Agricultura, ramaderia i pesca	43	43	0	0	43	0	0	0	0	0	23	20	0	0	17	3	23	0	0	0	
Indústries extractives i producció i distribució d'energia, gas i aigua	44	44	0	0	44	0	0	0	0	0	2	42	0	0	33	8	2	0	0	1	
Indústries manufactureres	289	288	0	1	288	0	0	0	0	1	39	249	0	1	209	38	39	0	2	1	
Construcció	185	185	0	0	185	0	0	0	0	0	61	124	0	0	86	36	61	0	0	2	
Comerç i reparacions	179	178	0	1	178	0	0	0	0	1	46	133	0	0	110	23	46	0	0	0	
Hoteleria	113	113	0	0	113	0	0	0	0	0	26	87	0	0	63	23	26	0	1	0	
Transport i comunicacions	109	109	0	0	109	0	0	0	0	0	19	90	0	0	72	18	19	0	0	0	
Mediació financera	42	42	0	0	42	0	0	0	0	0	2	40	0	0	37	3	2	0	0	0	
Activitats immobiliàries i serveis empresarials	189	188	0	1	188	0	0	0	0	1	57	132	0	0	102	26	57	0	2	2	
Administració pública	96	96	0	0	96	0	0	0	0	0	0	96	0	0	78	17	0	0	1	0	
Educació	131	130	0	1	130	0	0	0	0	1	18	113	0	0	83	28	18	0	2	0	
Activitats sanitàries i serveis socials	120	120	0	0	120	0	0	0	0	0	12	108	0	0	79	28	12	0	0	1	
Serveis personals i domèstics	135	134	0	1	134	0	0	0	0	1	35	100	0	0	69	29	35	0	1	1	
No contesta	14	14	0	0	14	0	0	0	0	0	3	5	0	6	4	0	3	0	0	7	
P35. VOSTÈ TREBALLA PER COMPTE PROPI O PER COMPTE ALIÈ?																					
Base: Treballa / No contesta	1689	1684	0	5	1684	0	0	0	0	5	343	1339	0	7	1042	280	343	0	9	15	
Compte propi	343	340	0	3	340	0	0	0	0	3	343	0	0	0	0	343	0	0	0	0	
Compte aliè	1339	1337	0	2	1337	0	0	0	0	2	0	1339	0	0	1042	280	0	0	9	8	
No contesta	7	7	0	0	7	0	0	0	0	0	0	0	0	7	0	0	0	0	0	7	

	SITUACIÓ LABORAL				OCUPACIÓ							TIPUS DE RELACIÓ LABORAL				TIPUS DE CONTRACTE					
	TOTAL	TRE- BALLA	NO TRE- BALLA	NC	TRE- BALLA	JUB. PENS.	ATU- RAT	MEST. CASA	ESTU- DIANT	NC	COM. PROPI	COM. ALIÈ	NO TRE- BALLA	NC	INDE- FINIT	TEM- PORAL	COM. PROPI	NO TRE- BALLA	NS	NC	
TOTAL	2600	1684	911	5	1684	148	150	309	304	5	343	1339	911	7	1042	280	343	911	9	15	
P36. I QUINA ÉS LA SEVA SITUACIÓ LABORAL CONCRETA?																					
Base: Treballa / No contesta	1689	1684	0	5	1684	0	0	0	0	5	343	1339	0	7	1042	280	343	0	9	15	
Pagès petita explotació	15	15	0	0	15	0	0	0	0	0	15	0	0	0	0	0	15	0	0	0	
Pagès gran explotació	2	2	0	0	2	0	0	0	0	0	2	0	0	0	0	0	2	0	0	0	
Autònom o empresari (5 empleats o menys)	241	241	0	0	241	0	0	0	0	0	241	0	0	0	0	0	241	0	0	0	
Empresari (6 empleats o més)	42	41	0	1	41	0	0	0	0	1	42	0	0	0	0	42	0	0	0	0	
Professionals	166	165	0	1	165	0	0	0	0	1	39	127	0	0	103	23	39	0	0	1	
Membre de direcció (5 subordinats o menys)	32	32	0	0	32	0	0	0	0	0	0	32	0	0	30	1	0	0	1	0	
Membre de direcció (6 subordinats o més)	20	20	0	0	20	0	0	0	0	0	0	20	0	0	20	0	0	0	0	0	
Càrrecs intermitjos	298	297	0	1	297	0	0	0	0	1	0	298	0	0	244	50	0	0	2	2	
Altres empleats amb treball d'oficina	217	217	0	0	217	0	0	0	0	0	0	217	0	0	179	34	0	0	2	2	
Altres empleats amb treball fora oficina i obrers qualificats	428	428	0	0	428	0	0	0	0	0	0	428	0	0	304	120	0	0	3	1	
Treballadors manuals no qualificats	197	196	0	1	196	0	0	0	0	1	0	197	0	0	148	48	0	0	1	0	
No contesta	31	30	0	1	30	0	0	0	0	1	4	20	0	7	14	4	4	0	0	9	

	SITUACIÓ LABORAL				OCUPACIÓ							TIPUS DE RELACIÓ LABORAL				TIPUS DE CONTRACTE				
	TOTAL	TRE- BALLA	NO TRE- BALLA	NC	TRE- BALLA	JUB. PENS.	ATU- RAT	MEST. CASA	ESTU- DIANT	NC	COM. PROPI	COM. ALIÈ	NO TRE- BALLA	NC	INDE- FINIT	TEM- PORAL	COM. PROPI	NO TRE- BALLA	NS	NC
TOTAL	2600	1684	911	5	1684	148	150	309	304	5	343	1339	911	7	1042	280	343	911	9	15
P36. I QUINA ÉS LA SEVA SITUACIÓ LABORAL CONCRETA?																				
Base: Total	2600	1684	911	5	1684	148	150	309	304	5	343	1339	911	7	1042	280	343	911	9	15
Pagès petita explotació	15	15	0	0	15	0	0	0	0	0	15	0	0	0	0	0	15	0	0	0
Pagès gran explotació	2	2	0	0	2	0	0	0	0	0	2	0	0	0	0	0	2	0	0	0
Autònom o empresari (5 empleats o menys)	241	241	0	0	241	0	0	0	0	0	241	0	0	0	0	0	241	0	0	0
Empresari (6 empleats o més)	42	41	0	1	41	0	0	0	0	1	42	0	0	0	0	0	42	0	0	0
Professionals	166	165	0	1	165	0	0	0	0	1	39	127	0	0	103	23	39	0	0	1
Membre de direcció (5 subordinats o menys)	32	32	0	0	32	0	0	0	0	0	0	32	0	0	30	1	0	0	1	0
Membre de direcció (6 subordinats o més)	20	20	0	0	20	0	0	0	0	0	0	20	0	0	20	0	0	0	0	0
Càrrecs intermitjos	298	297	0	1	297	0	0	0	0	1	0	298	0	0	244	50	0	0	2	2
Altres empleats amb treball d'oficina	217	217	0	0	217	0	0	0	0	0	0	217	0	0	179	34	0	0	2	2
Altres empleats amb treball fora oficina i obrers qualificats	428	428	0	0	428	0	0	0	0	0	0	428	0	0	304	120	0	0	3	1
Treballadors manuals no qualificats	197	196	0	1	196	0	0	0	0	1	0	197	0	0	148	48	0	0	1	0
Jubilat, pensionista	148	0	148	0	0	148	0	0	0	0	0	0	148	0	0	0	148	0	0	0
Aturat	150	0	150	0	0	0	150	0	0	0	0	0	150	0	0	0	150	0	0	0
Mestressa de casa	309	0	309	0	0	0	0	309	0	0	0	0	309	0	0	0	309	0	0	0
Estudiant	304	0	304	0	0	0	0	0	304	0	0	0	304	0	0	0	304	0	0	0
No contesta	31	30	0	1	30	0	0	0	0	1	4	20	0	7	14	4	4	0	0	9

	SITUACIÓ LABORAL				OCUPACIÓ							TIPUS DE RELACIÓ LABORAL				TIPUS DE CONTRACTE					
	TOTAL	TRE- BALLA	NO TRE- BALLA	NC	TRE- BALLA	JUB. PENS.	ATU- RAT	MEST. CASA	ESTU- DIANT	NC	COM. PROPI	COM. ALIÈ	NO TRE- BALLA	NC	INDE- FINIT	TEM- PORAL	COM. PROPI	NO TRE- BALLA	NS	NC	
<b>TOTAL</b>	2600	1684	911	5	1684	148	150	309	304	5	343	1339	911	7	1042	280	343	911	9	15	
<b>P37. QUANTS TREBALLADORS TÉ AL SEU CÀRREC?</b>																					
Base: Treballa per compte propi	343	340	0	3	340	0	0	0	0	3	343	0	0	0	0	0	343	0	0	0	
Cap	192	191	0	1	191	0	0	0	0	1	192	0	0	0	0	0	192	0	0	0	
De 1 a 5	104	104	0	0	104	0	0	0	0	0	104	0	0	0	0	0	104	0	0	0	
De 6 a 20	32	32	0	0	32	0	0	0	0	0	32	0	0	0	0	0	32	0	0	0	
De 21 a 100	6	6	0	0	6	0	0	0	0	0	6	0	0	0	0	0	6	0	0	0	
Més de 100	2	2	0	0	2	0	0	0	0	0	2	0	0	0	0	0	2	0	0	0	
No sap	1	1	0	0	1	0	0	0	0	0	1	0	0	0	0	0	1	0	0	0	
No contesta	6	4	0	2	4	0	0	0	0	2	6	0	0	0	0	0	6	0	0	0	
<b>P38. TREBALLA AMB CONTRACTE INDEFINIT O TEMPORAL?</b>																					
Base: Treballa per compte aliè	1339	1337	0	2	1337	0	0	0	0	2	0	1339	0	0	1042	280	0	0	9	8	
Indefinit	1042	1040	0	2	1040	0	0	0	0	2	0	1042	0	0	1042	0	0	0	0	0	
Temporal	280	280	0	0	280	0	0	0	0	0	0	280	0	0	0	280	0	0	0	0	
No sap	9	9	0	0	9	0	0	0	0	0	0	9	0	0	0	0	0	0	9	0	
No contesta	8	8	0	0	8	0	0	0	0	0	0	8	0	0	0	0	0	0	0	8	
<b>P39. I VOSTÈ TREBALLA AL SECTOR PÚBLIC, AL PRIVAT O A UNA ORGANITZACIÓ PRIVADA SENSE AFANY DE LUCRE?</b>																					
Base: Treballa per compte aliè	1339	1337	0	2	1337	0	0	0	0	2	0	1339	0	0	1042	280	0	0	9	8	
Sector públic (Administració o empresa pública)	312	312	0	0	312	0	0	0	0	0	0	312	0	0	242	68	0	0	2	0	
Sector privat	994	993	0	1	993	0	0	0	0	1	0	994	0	0	778	206	0	0	7	3	
Organització privada sense afany de lucre (ONGs, associacions, etc.)	22	22	0	0	22	0	0	0	0	0	0	22	0	0	18	4	0	0	0	0	
No contesta	11	10	0	1	10	0	0	0	0	1	0	11	0	0	4	2	0	0	0	5	
<b>P40. QUANTS TREBALLADORS TÉ L'EMPRESA ON TREBALLA?</b>																					
Base: Treballa per compte aliè	1339	1337	0	2	1337	0	0	0	0	2	0	1339	0	0	1042	280	0	0	9	8	
De 1 a 5	143	142	0	1	142	0	0	0	0	1	0	143	0	0	107	31	0	0	5	0	
De 6 a 20	240	240	0	0	240	0	0	0	0	0	0	240	0	0	173	67	0	0	0	0	
De 21 a 100	343	343	0	0	343	0	0	0	0	0	0	343	0	0	268	71	0	0	2	2	
Més de 100	578	577	0	1	577	0	0	0	0	1	0	578	0	0	477	99	0	0	1	1	
No sap	28	28	0	0	28	0	0	0	0	0	0	28	0	0	15	12	0	0	1	0	
No contesta	7	7	0	0	7	0	0	0	0	0	0	7	0	0	2	0	0	0	0	5	

	SITUACIÓ LABORAL				OCUPACIÓ							TIPUS DE RELACIÓ LABORAL				TIPUS DE CONTRACTE					
	TOTAL	TRE-BALLA	NO TRE-BALLA	NC	TRE-BALLA	JUB. PENS.	ATU-RAT	MEST. CASA	ESTU-DIANT	NC	COM. PROPI	COM. ALIÈ	NO TRE-BALLA	NC	INDE-FINIT	TEM-PORAL	COM. PROPI	NO TRE-BALLA	NS	NC	
TOTAL	2600	1684	911	5	1684	148	150	309	304	5	343	1339	911	7	1042	280	343	911	9	15	
P41. EM PODRIA DIR EN QUINA LLENGUA S'EXPRESSA VOSTÈ HABITUALMENT, EN CATALÀ O EN CASTELLÀ?																					
Base: Total	2600	1684	911	5	1684	148	150	309	304	5	343	1339	911	7	1042	280	343	911	9	15	
Català	1107	721	384	2	721	76	41	115	152	2	171	552	384	0	450	95	171	384	5	2	
Castellà	1141	732	407	2	732	49	84	163	111	2	120	609	407	5	452	151	120	407	3	8	
Ambdues	298	197	101	0	197	22	21	23	35	0	38	159	101	0	128	29	38	101	1	1	
Altres	50	31	18	1	31	1	4	7	6	1	13	19	18	0	12	5	13	18	0	2	
No contesta	4	3	1	0	3	0	0	1	0	0	1	0	1	2	0	0	1	1	0	2	
P42. PODRIA DIR-ME EL SEU NIVELL D'ESTUDIS?																					
Base: Total	2600	1684	911	5	1684	148	150	309	304	5	343	1339	911	7	1042	280	343	911	9	15	
Sense estudis	64	29	34	1	29	9	2	23	0	1	5	24	34	1	20	4	5	34	0	1	
Acabats als 14/15 anys	693	380	313	0	380	56	35	136	86	0	77	303	313	0	244	56	77	313	3	0	
Acabats als 16/19 anys	1099	677	421	1	677	46	82	104	189	1	128	548	421	2	405	135	128	421	3	7	
Universitaris	738	593	142	3	593	37	31	45	29	3	132	464	142	0	373	85	132	142	3	3	
No contesta	6	5	1	0	5	0	0	1	0	0	1	0	1	4	0	0	1	1	0	4	
P43. ON VA NÉIXER VOSTÈ?																					
Base: Total	2600	1684	911	5	1684	148	150	309	304	5	343	1339	911	7	1042	280	343	911	9	15	
Catalunya	1668	1086	580	2	1086	88	84	164	244	2	213	875	580	0	691	174	213	580	7	3	
Resta d'Espanya	415	241	173	1	241	45	26	88	14	1	36	205	173	1	177	25	36	173	0	4	
Estranger	509	350	157	2	350	15	40	56	46	2	91	258	157	3	173	81	91	157	2	5	
No contesta	8	7	1	0	7	0	0	1	0	0	3	1	1	3	1	0	3	1	0	3	
P43-A. QUANT TEMPS FA QUE VIU A CATALUNYA?																					
Base: Nascut fora de Catalunya	924	591	330	3	591	60	66	144	60	3	127	463	330	4	350	106	127	330	2	9	
Menys de 2 anys	42	18	24	0	18	1	9	8	6	0	2	16	24	0	10	5	2	24	0	1	
De 2 a 5 anys	159	108	50	1	108	4	11	15	20	1	21	88	50	0	55	30	21	50	1	2	
De 5 a 10 anys	196	148	48	0	148	1	14	16	17	0	35	113	48	0	76	36	35	48	0	1	
De 10 a 20 anys	149	100	48	1	100	7	12	12	17	1	31	70	48	0	55	15	31	48	0	0	
Més de 20 anys	374	213	160	1	213	47	20	93	0	1	38	175	160	1	154	19	38	160	1	2	
No contesta	4	4	0	0	4	0	0	0	0	0	0	1	0	3	0	1	0	0	0	3	

	SITUACIÓ LABORAL				OCUPACIÓ							TIPUS DE RELACIÓ LABORAL				TIPUS DE CONTRACTE					
	TOTAL	TRE-BALLA	NO TRE-BALLA	NC	TRE-BALLA	JUB. PENS.	ATU-RAT	MEST. CASA	ESTU-DIANT	NC	COM. PROPI	COM. ALIÈ	NO TRE-BALLA	NC	INDEFINIT	TEMPORAL	COM. PROPI	NO TRE-BALLA	NS	NC	
TOTAL	2600	1684	911	5	1684	148	150	309	304	5	343	1339	911	7	1042	280	343	911	9	15	
NIVELL D'ESTUDIS																					
Base: Total	2600	1684	911	5	1684	148	150	309	304	5	343	1339	911	7	1042	280	343	911	9	15	
Baix	757	409	347	1	409	65	37	159	86	1	82	327	347	1	264	60	82	347	3	1	
Mitjà	1099	677	421	1	677	46	82	104	189	1	128	548	421	2	405	135	128	421	3	7	
Alt	738	593	142	3	593	37	31	45	29	3	132	464	142	0	373	85	132	142	3	3	
No contesta	6	5	1	0	5	0	0	1	0	0	1	0	1	4	0	0	1	1	0	4	
TEMPS DE RESIDÈNCIA A CATALUNYA																					
Base: Total	2600	1684	911	5	1684	148	150	309	304	5	343	1339	911	7	1042	280	343	911	9	15	
Fins a 10 anys	397	274	122	1	274	6	34	39	43	1	58	217	122	0	141	71	58	122	1	4	
De 10 a 20 anys	149	100	48	1	100	7	12	12	17	1	31	70	48	0	55	15	31	48	0	0	
Més de 20 anys	374	213	160	1	213	47	20	93	0	1	38	175	160	1	154	19	38	160	1	2	
Nascuts a Catalunya	1668	1086	580	2	1086	88	84	164	244	2	213	875	580	0	691	174	213	580	7	3	
No contesta	12	11	1	0	11	0	0	1	0	0	3	2	1	6	1	1	3	1	0	6	
SITUACIÓ LABORAL																					
Base: Total	2600	1684	911	5	1684	148	150	309	304	5	343	1339	911	7	1042	280	343	911	9	15	
Treballa	1684	1684	0	0	1684	0	0	0	0	0	340	1337	0	7	1040	280	340	0	9	15	
No treballa	911	0	911	0	0	148	150	309	304	0	0	0	911	0	0	0	0	911	0	0	
No contesta	5	0	0	5	0	0	0	0	0	5	3	2	0	0	2	0	3	0	0	0	
TIPUS DE RELACIÓ LABORAL																					
Base: Total	2600	1684	911	5	1684	148	150	309	304	5	343	1339	911	7	1042	280	343	911	9	15	
Compte propi	343	340	0	3	340	0	0	0	0	3	343	0	0	0	0	0	343	0	0	0	
Compte aliè	1339	1337	0	2	1337	0	0	0	0	2	0	1339	0	0	1042	280	0	0	9	8	
No treballa	911	0	911	0	0	148	150	309	304	0	0	0	911	0	0	0	0	911	0	0	
No contesta	7	7	0	0	7	0	0	0	0	0	0	0	0	7	0	0	0	0	0	7	
TIPUS DE CONTRACTE																					
Base: Total	2600	1684	911	5	1684	148	150	309	304	5	343	1339	911	7	1042	280	343	911	9	15	
Indefinit	1042	1040	0	2	1040	0	0	0	0	2	0	1042	0	0	1042	0	0	0	0	0	
Temporal	280	280	0	0	280	0	0	0	0	0	0	280	0	0	280	0	0	0	0	0	
Compte propi	343	340	0	3	340	0	0	0	0	3	343	0	0	0	0	343	0	0	0	0	
No treballa	911	0	911	0	0	148	150	309	304	0	0	0	911	0	0	0	0	911	0	0	
No sap	9	9	0	0	9	0	0	0	0	0	0	9	0	0	0	0	0	0	0	0	
No contesta	15	15	0	0	15	0	0	0	0	0	0	8	0	7	0	0	0	0	0	15	

	SITUACIÓ LABORAL				OCUPACIÓ							TIPUS DE RELACIÓ LABORAL				TIPUS DE CONTRACTE					
	TOTAL	TRE-BALLA	NO TRE-BALLA	NC	TRE-BALLA	JUB. PENS.	ATU-RAT	MEST. CASA	ESTU-DIANT	NC	COM. PROPI	COM. ALIÈ	NO TRE-BALLA	NC	INDEFINIT	TEMPORAL	COM. PROPI	NO TRE-BALLA	NS	NC	
<b>TOTAL</b>	2600	1684	911	5	1684	148	150	309	304	5	343	1339	911	7	1042	280	343	911	9	15	
<b>DIMENSIÓ DE L'EMPRESA</b>																					
Base: Total	2600	1684	911	5	1684	148	150	309	304	5	343	1339	911	7	1042	280	343	911	9	15	
Treballa sol	192	191	0	1	191	0	0	0	0	1	192	0	0	0	0	0	192	0	0	0	
De 1 a 5	247	246	0	1	246	0	0	0	0	1	104	143	0	0	107	31	104	0	5	0	
De 6 a 20	272	272	0	0	272	0	0	0	0	0	32	240	0	0	173	67	32	0	0	0	
De 21 a 100	349	349	0	0	349	0	0	0	0	0	6	343	0	0	268	71	6	0	2	2	
Més de 100	580	579	0	1	579	0	0	0	0	1	2	578	0	0	477	99	2	0	1	1	
No treballa	911	0	911	0	0	148	150	309	304	0	0	0	911	0	0	0	911	0	0	0	
No sap	29	29	0	0	29	0	0	0	0	0	1	28	0	0	15	12	1	0	1	0	
No contesta	20	18	0	2	18	0	0	0	0	2	6	7	0	7	2	0	6	0	0	12	
<b>ACTIVITAT</b>																					
Base: Total	2600	1684	911	5	1684	148	150	309	304	5	343	1339	911	7	1042	280	343	911	9	15	
Agricultura, ramaderia i pesca	43	43	0	0	43	0	0	0	0	0	23	20	0	0	17	3	23	0	0	0	
Indústries extractives i producció i distribució d'energia, gas i aigua	44	44	0	0	44	0	0	0	0	0	2	42	0	0	33	8	2	0	0	1	
Indústries manufactureres	289	288	0	1	288	0	0	0	0	1	39	249	0	1	209	38	39	0	2	1	
Construcció	185	185	0	0	185	0	0	0	0	0	61	124	0	0	86	36	61	0	0	2	
Comerç i reparacions	179	178	0	1	178	0	0	0	0	1	46	133	0	0	110	23	46	0	0	0	
Hoteleria	113	113	0	0	113	0	0	0	0	0	26	87	0	0	63	23	26	0	1	0	
Transport i comunicacions	109	109	0	0	109	0	0	0	0	0	19	90	0	0	72	18	19	0	0	0	
Mediació financera	42	42	0	0	42	0	0	0	0	0	2	40	0	0	37	3	2	0	0	0	
Activitats immobiliàries i serveis empresarials	189	188	0	1	188	0	0	0	0	1	57	132	0	0	102	26	57	0	2	2	
Administració pública	96	96	0	0	96	0	0	0	0	0	0	96	0	0	78	17	0	0	1	0	
Educació	131	130	0	1	130	0	0	0	0	1	18	113	0	0	83	28	18	0	2	0	
Activitats sanitàries i serveis socials	120	120	0	0	120	0	0	0	0	0	12	108	0	0	79	28	12	0	0	1	
Serveis personals i domèstics	135	134	0	1	134	0	0	0	0	1	35	100	0	0	69	29	35	0	1	1	
No treballa	911	0	911	0	0	148	150	309	304	0	0	0	911	0	0	0	911	0	0	0	
No contesta	14	14	0	0	14	0	0	0	0	0	3	5	0	6	4	0	3	0	0	7	



Activitat – Dimensió de l'empresa



	TOTAL	ACTIVITAT														DIMENSIÓ DE L'EMPRESA								
		AGR./ RAM. PESCA	IND. ENER- GIA	IND. MANU- FACT.	CONS- TRU- CCIÓ	COM./ REPA.	HOTE- LE- RIA	TRAN. COM.	MED. FIN.	SERV. EMP.	ADM. PÚBLICA	EDU- CACIÓ	SANI. SERV. SOC.	SERV. PERS. DOM.	NO TRE- BALLA	NC	TRE- BALLA SOL	DE 1 A 5	DE 6 A 20	DE 21 A 100	MÉS DE 100	NO TRE- BALLA	NS	NC
TOTAL	2600	43	44	289	185	179	113	109	42	189	96	131	120	135	911	14	192	247	272	349	580	911	29	20
P1. ZONA DE RESIDÈNCIA																								
Base: Total	2600	43	44	289	185	179	113	109	42	189	96	131	120	135	911	14	192	247	272	349	580	911	29	20
Barcelona ciutat	458	2	4	41	17	24	20	19	12	60	17	28	25	32	156	1	40	27	39	63	127	156	5	1
Regió Metropolitana de Barcelona	797	4	11	108	42	54	35	51	11	54	20	36	38	41	287	5	46	64	82	106	199	287	6	7
Comarques gironines	282	4	6	27	26	31	17	10	3	19	17	12	12	9	86	3	23	34	38	39	49	86	8	5
Camp de Tarragona	259	4	5	24	22	21	16	7	5	17	12	11	5	12	97	1	18	16	39	38	50	97	0	1
Terres de l'Ebre	184	9	7	22	18	10	3	1	0	7	7	13	11	4	70	2	15	26	17	22	31	70	1	2
Àmbit de Ponent	214	10	3	28	15	16	3	12	4	7	8	10	8	11	78	1	11	18	20	29	54	78	3	1
Comarques Centrals	242	4	7	31	20	12	8	8	5	14	4	10	14	17	87	1	19	31	21	33	45	87	5	1
Alt Pirineu i Aran	164	6	1	8	25	11	11	1	2	11	11	11	7	9	50	0	20	31	16	19	25	50	1	2
P2. DIMENSIÓ DE MUNICIPI																								
Base: Total	2600	43	44	289	185	179	113	109	42	189	96	131	120	135	911	14	192	247	272	349	580	911	29	20
Fins a 2 mil	239	19	3	21	27	10	13	3	4	9	14	14	10	9	83	0	31	30	27	26	36	83	5	1
De 2.001 a 10 mil	501	15	13	41	51	38	19	14	5	28	18	19	22	27	187	4	48	58	58	63	74	187	5	8
De 10.001 a 50 mil	686	4	18	93	56	56	30	29	9	46	25	36	35	32	211	6	39	81	81	97	163	211	8	6
De 50.001 a 150 mil	504	2	4	63	25	33	21	31	7	33	18	27	22	22	195	1	17	34	49	70	130	195	6	3
De 150.001 a 1 milió	212	1	2	30	9	18	10	13	5	13	4	7	6	13	79	2	17	17	18	30	50	79	0	1
Més de 1 milió	458	2	4	41	17	24	20	19	12	60	17	28	25	32	156	1	40	27	39	63	127	156	5	1
P3. SEXE DE L'ENTREVISTAT																								
Base: Total	2600	43	44	289	185	179	113	109	42	189	96	131	120	135	911	14	192	247	272	349	580	911	29	20
Home	1339	29	37	208	169	90	51	92	28	114	54	44	25	68	320	10	117	142	167	218	357	320	6	12
Dona	1261	14	7	81	16	89	62	17	14	75	42	87	95	67	591	4	75	105	105	131	223	591	23	8
P4. EDAT DE L'ENTREVISTAT																								
Base: Total	2600	43	44	289	185	179	113	109	42	189	96	131	120	135	911	14	192	247	272	349	580	911	29	20
De 16 a 29 anys	721	8	9	56	33	43	25	18	5	55	13	25	26	33	368	4	23	54	74	76	115	368	7	4
De 30 a 44 anys	971	11	22	135	99	86	55	65	20	85	45	53	52	62	178	3	91	117	128	160	277	178	11	9
De 45 a 54 anys	504	11	9	67	38	28	20	21	13	39	31	31	33	27	130	6	45	45	49	76	144	130	10	5
De 55 a 64 anys	404	13	4	31	15	22	13	5	4	10	7	22	9	13	235	1	33	31	21	37	44	235	1	2
P5. NACIONALITAT																								
Base: Total	2600	43	44	289	185	179	113	109	42	189	96	131	120	135	911	14	192	247	272	349	580	911	29	20
Espanyola	2191	36	34	261	140	150	75	83	40	157	95	109	106	109	788	8	145	197	216	295	514	788	22	14
Estrangera	409	7	10	28	45	29	38	26	2	32	1	22	14	26	123	6	47	50	56	54	66	123	7	6

	ACTIVITAT																DIMENSIÓ DE L'EMPRESA							
	AGR./ RAM. PESCA	IND. ENER- GIA	IND. MANU- FACT.	CONS- TRU- CCIÓ	COM./ REPA.	HOTE- LE- RIA	TRAN. COM.	MED. FIN.	IMM./ SERV. EMP.	ADM. PÚ- BLICA	EDU- CACIÓ	SANI. SERV. SOC.	SERV. PERS. DOM.	NO TRE- BALLA	NC	TRE- BALLA SOL	DE 1 A 5	DE 6 A 20	DE 21 A 100	MÉS DE 100	NO TRE- BALLA	NS	NC	
TOTAL	2600	43	44	289	185	179	113	109	42	189	96	131	120	135	911	14	192	247	272	349	580	911	29	20
P6. PODRIA DIR-ME LA SEVA OCUPACIÓ?																								
Base: Total	2600	43	44	289	185	179	113	109	42	189	96	131	120	135	911	14	192	247	272	349	580	911	29	20
Treballa	1684	43	44	288	185	178	113	109	42	188	96	130	120	134	0	14	191	246	272	349	579	0	29	18
Jubilat, pensionista	148	0	0	0	0	0	0	0	0	0	0	0	0	0	148	0	0	0	0	0	0	148	0	0
Aturat	150	0	0	0	0	0	0	0	0	0	0	0	0	0	150	0	0	0	0	0	0	150	0	0
Mestressa de casa	309	0	0	0	0	0	0	0	0	0	0	0	0	0	309	0	0	0	0	0	0	309	0	0
Estudiant	304	0	0	0	0	0	0	0	0	0	0	0	0	0	304	0	0	0	0	0	0	304	0	0
No contesta	5	0	0	1	0	1	0	0	0	1	0	1	0	1	0	0	1	1	0	0	1	0	0	2

	ACTIVITAT															DIMENSIÓ DE L'EMPRESA									
	TOTAL	AGR./ RAM. PESCA	IND. ENER- GIA	IND. MANU- FACT.	CONS- TRU- CCIÓ	COM./ REPA.	HOTE- LE- RIA	TRAN. COM.	MED. FIN.	SERV. EMP.	ADM. PÚBLICA	EDU- CACIÓ	SANI. SERV. SOC.	SERV. PERS. DOM.	NO TRE- BALLA	NC	TRE- BALLA SOL	DE 1 A 5	DE 6 A 20	DE 21 A 100	MÉS DE 100	NO TRE- BALLA	NS	NC	
TOTAL	2600	43	44	289	185	179	113	109	42	189	96	131	120	135	911	14	192	247	272	349	580	911	29	20	
P7. EM PODRIA DIR ALGUNS ANUNCIS QUE RECORDI HAVER VIST EN ELS ÚLTIMS MESOS A LA TELEVISIÓ?																									
Base: Total	2600	43	44	289	185	179	113	109	42	189	96	131	120	135	911	14	192	247	272	349	580	911	29	20	
Anuncis de cotxes	475	3	7	53	36	33	14	24	5	31	17	28	24	21	175	4	37	38	47	67	99	175	9	3	
BMW	63	0	2	12	4	2	1	5	2	9	3	2	0	3	18	0	5	5	5	4	26	18	0	0	
Renault	82	2	2	7	6	7	3	2	1	10	6	2	1	3	29	1	6	11	8	9	18	29	0	1	
Seat	87	3	3	17	15	3	1	2	2	8	3	3	0	1	25	1	3	10	10	15	22	25	1	1	
Nissan	20	1	0	4	1	1	2	1	0	2	0	0	1	0	7	0	1	1	3	2	5	7	0	1	
Volkswagen	64	1	2	10	4	3	4	4	0	8	1	2	1	0	24	0	5	8	4	10	13	24	0	0	
Citroën	28	0	0	3	5	4	1	0	0	4	1	0	1	0	9	0	3	4	2	4	6	9	0	0	
Audi	51	2	0	10	4	6	3	1	0	6	4	1	2	2	10	0	9	3	5	8	15	10	1	0	
Altres marques de cotxes	140	2	3	15	11	11	4	4	3	10	9	3	5	6	53	1	5	11	19	18	32	53	1	1	
Alimentació i begudes	228	4	2	22	4	15	8	11	2	14	5	11	17	10	103	0	14	12	20	17	56	103	6	0	
Coca-cola	160	1	3	19	8	11	8	6	1	14	5	6	8	4	66	0	6	12	18	22	33	66	2	1	
ColaCao	28	1	3	1	1	4	0	0	0	1	0	2	1	0	14	0	2	1	1	3	7	14	0	0	
Cervesa	19	0	1	2	2	1	1	0	0	3	2	1	1	1	4	0	1	2	3	0	9	4	0	0	
Aigua	9	0	0	0	0	1	0	0	1	0	0	0	0	1	6	0	1	0	0	0	2	6	0	0	
Danone	30	0	0	3	0	3	1	0	0	1	1	3	1	2	15	0	3	5	1	2	4	15	0	0	
Natilles	21	1	0	4	0	1	0	1	0	2	1	0	0	1	10	0	0	3	2	3	3	10	0	0	
Actimel	18	0	0	1	1	3	0	1	0	2	1	0	0	0	9	0	0	1	1	3	4	9	0	0	
Llet	25	1	0	2	0	2	1	1	0	1	0	1	5	3	8	0	3	3	4	2	5	8	0	0	
McDonalds, Burger King	13	0	1	0	0	0	0	0	0	2	0	0	1	3	6	0	3	0	2	2	0	6	0	0	
Diaris	39	1	0	3	1	1	2	2	2	7	0	3	3	1	13	0	7	3	5	3	7	13	1	0	
Bolquers, productes per nadons	32	0	0	0	2	3	2	0	0	4	0	1	3	0	17	0	0	3	7	4	1	17	0	0	
Ikea	57	0	1	6	2	6	1	1	0	5	1	3	3	1	27	0	3	7	1	9	10	27	0	0	
Viatges	8	0	0	0	0	0	0	1	0	1	2	1	1	0	2	0	1	0	0	1	4	2	0	0	
Detergents, sabons, neteja	120	3	2	15	5	12	3	5	1	6	2	6	7	6	47	0	11	5	13	19	23	47	2	0	
Telefonia, mòbils, internet	192	1	5	19	9	13	13	9	5	12	4	7	10	5	80	0	11	14	20	25	37	80	2	3	
Perfums, colònies	84	0	0	6	6	8	4	4	1	7	2	5	6	3	31	1	6	11	10	7	17	31	1	1	
Bancs, caixes, préstecs, assegurances	108	1	3	14	7	6	4	3	8	5	4	5	4	8	35	1	5	10	6	21	30	35	1	0	
Campanyes institucionals	43	0	0	6	2	2	1	0	0	8	0	2	3	2	16	1	3	2	7	7	5	16	3	0	
Productes d'higiene personal, salut i cosmètica	116	2	2	6	2	8	8	6	2	4	6	3	7	7	53	0	6	11	8	15	22	53	1	0	
Electrodomèstics	27	0	1	6	1	2	3	2	1	0	1	1	3	0	6	0	1	2	3	3	11	6	1	0	
Joguines	45	0	2	2	1	3	0	2	1	2	2	2	2	4	22	0	5	1	3	7	7	22	0	0	
Roba, sabatilles, esports	43	0	0	2	2	1	3	1	0	4	2	2	2	2	22	0	2	7	3	4	4	22	1	0	
Grans magatzems, hipermercats	46	0	0	6	2	5	1	2	0	2	1	1	4	3	19	0	3	4	4	6	9	19	1	0	
Electrònica, videojocs	14	0	1	3	0	1	1	1	0	0	0	0	0	1	6	0	0	3	2	1	2	6	0	0	
Empreses de subministrament energètic	11	0	0	3	2	0	0	0	0	0	2	0	1	1	2	0	2	0	3	2	2	2	0	0	
Matalassos	19	0	0	1	0	1	0	0	0	2	0	0	0	2	13	0	1	0	1	0	3	13	1	0	
Loteria	14	0	0	3	0	1	0	0	1	2	0	0	0	1	6	0	0	0	1	2	4	6	1	0	
Solidaritat	4	0	0	0	1	0	1	0	0	0	0	0	0	1	1	0	0	3	0	0	0	1	0	0	
TV, programació	30	0	1	2	2	0	0	2	1	0	0	2	2	0	18	0	1	2	2	2	5	18	0	0	
Serveis d'informació	4	0	0	1	0	0	0	0	0	1	0	1	1	0	0	0	1	0	1	1	1	0	0	0	
Rel·lotges	11	0	0	1	3	0	1	1	0	2	0	0	0	0	3	0	2	1	1	3	1	3	0	0	
Centres de salut i estètica	9	0	0	1	0	0	1	1	0	1	0	0	0	3	2	0	3	1	1	1	1	2	0	0	

	ACTIVITAT																DIMENSIÓ DE L'EMPRESA							
	AGR./ RAM. PESCA	IND. ENER- GIA	IND. MANU- FACT.	CONS- TRU- CCIÓ	COM./ REPA.	HOTE- LE- RIA	TRAN. COM.	MED. FIN.	IMM./ SERV. EMP.	ADM. PÚ- BLICA	EDU- CACIÓ	SANI. SERV. SOC.	SERV. PERS. DOM.	NO TRE- BALLA	NC	TRE- BALLA SOL	DE 1 A 5	DE 6 A 20	DE 21 A 100	MÉS DE 100	NO TRE- BALLA	NS	NC	
TOTAL	2600	43	44	289	185	179	113	109	42	189	96	131	120	135	911	14	192	247	272	349	580	911	29	20
P7. EM PODRIA DIR ALGUNS ANUNCIS QUE RECORDI HAVER VIST EN ELS ÚLTIMS MESOS A LA TELEVISIÓ?																								
Base: Total	2600	43	44	289	185	179	113	109	42	189	96	131	120	135	911	14	192	247	272	349	580	911	29	20
Immobiàries, pisos	7	0	0	4	0	0	0	1	0	1	0	0	0	0	1	0	0	1	1	1	3	1	0	0
Accidents / Riscos laborals	4	0	0	0	0	0	0	0	0	3	0	0	0	0	1	0	0	0	3	0	1	0	0	0
Igualtat d'oportunitats entre homes i dones a la feina	12	0	0	1	1	1	1	0	0	2	1	2	0	0	3	0	1	0	5	3	3	0	0	0
Altres	67	1	0	8	4	3	2	1	0	4	1	7	0	3	32	1	4	3	5	7	13	32	2	1
Cap	2	0	0	0	0	0	0	0	0	1	1	0	0	0	0	0	1	0	0	0	1	0	0	0
No té/no mira la televisió	2	0	0	0	0	0	0	1	0	0	1	0	0	0	0	0	0	0	1	0	1	0	0	0
No sap	887	22	18	93	79	58	49	35	19	51	35	55	39	60	269	5	77	90	99	112	223	269	7	10
No contesta	12	0	0	2	1	1	1	2	0	2	0	0	0	0	3	0	1	1	3	2	2	3	0	0

	TOTAL	ACTIVITAT															DIMENSIÓ DE L'EMPRESA									
		AGR./ RAM. PESCA	IND. ENER- GIA	IND. MANU- FACT.	CONS- TRU- CCIÓ	COM./ REPA.	HOTE- LE- RIA	TRAN. COM.	MED. FIN.	SERV. EMP.	ADM. BLICA	PÚ- CACIÓ	EDU- SOC.	SANI. SERV.	SERV. DOM.	PERS. BALLA	NO TRE- BALLA	NC	TRE- BALLA SOL	DE 1 A 5	DE 6 A 20	DE 21 A 100	MÉS DE 100	NO TRE- BALLA	NS	NC
TOTAL	2600	43	44	289	185	179	113	109	42	189	96	131	120	135	911	14		192	247	272	349	580	911	29	20	
P8. I A LA RÀDIO?																										
Base: Total	2600	43	44	289	185	179	113	109	42	189	96	131	120	135	911	14		192	247	272	349	580	911	29	20	
Cotxes, concessionaris, tallers	66	0	0	5	5	3	5	3	1	10	4	5	3	2	20	0		6	11	7	8	14	20	0	0	
Alimentació i begudes	52	0	0	2	5	4	4	6	0	4	2	2	2	1	20	0		1	5	11	8	6	20	1	0	
Discoteques i centres d'oci	50	0	1	5	1	3	1	2	1	2	3	0	1	1	29	0		1	6	5	4	5	29	0	0	
Bancs, caixes, préstecs, assegurances, inversions	83	0	2	14	4	8	4	6	6	7	2	5	1	4	18	2		5	13	10	10	23	18	2	2	
Campanyes institucionals	9	0	0	0	0	0	0	1	0	2	0	2	1	0	3	0		1	0	0	4	0	3	1	0	
Productes d'higiene personal, salut i cosmètica	13	0	0	1	1	1	2	0	0	2	1	1	0	1	3	0		1	3	2	2	2	3	0	0	
Telefonia, mòbils, internet	10	1	0	1	0	0	0	1	1	0	1	0	2	0	3	0		0	0	1	0	6	3	0	0	
Matalassos, mobles	27	0	1	0	1	2	2	0	0	1	3	2	2	2	11	0		3	3	1	5	4	11	0	0	
Loteria	7	0	0	2	1	1	0	2	0	0	0	0	0	0	1	0		0	0	2	0	4	1	0	0	
Solidaritat	3	0	0	0	0	0	0	0	0	0	0	0	0	1	2	0		0	1	0	0	0	2	0	0	
Ràdio, programació	28	0	0	8	1	1	0	0	0	1	1	1	5	1	10	0		3	1	2	2	10	10	0	0	
Centres de salut i estètica	25	0	0	4	3	1	0	1	0	2	0	1	1	2	10	0		2	0	2	6	4	10	1	0	
Immobiliàries, pisos	49	2	0	8	4	5	1	3	2	6	1	4	1	2	10	0		10	3	5	8	12	10	1	0	
Roba, sabatilles, esports	5	0	0	0	1	1	0	0	0	2	1	0	0	0	0	0		1	0	2	0	2	0	0	0	
Grans magatzems, hipermercats, botigues	49	1	2	9	0	2	3	4	0	3	4	1	2	3	15	0		3	6	6	8	10	15	1	0	
Electrodomèstics	3	0	0	0	0	0	0	1	0	0	0	0	0	0	2	0		0	0	1	0	0	2	0	0	
Música, cine, teatre, cultura	33	0	1	5	0	2	3	0	0	3	0	3	2	0	14	0		1	4	3	4	6	14	1	0	
Viatges	15	0	0	1	0	2	0	1	1	1	0	1	1	1	6	0		0	0	1	3	5	6	0	0	
Productes de neteja	15	1	0	1	1	0	0	2	0	2	0	1	1	0	6	0		3	2	2	2	0	6	0	0	
Empreses de subministrament energètic	8	0	0	1	0	1	1	1	0	2	0	1	0	0	1	0		0	3	0	1	3	1	0	0	
Cursos, estudis	25	0	1	2	0	2	0	4	0	1	1	1	0	2	10	1		3	2	0	1	7	10	2	0	
Diaris	7	0	0	0	1	0	0	0	0	1	0	0	0	0	5	0		0	0	1	1	0	5	0	0	
Restaurants	16	0	0	1	0	1	2	0	0	1	0	1	0	0	10	0		2	0	3	1	0	10	0	0	
Depuració aigua	12	0	0	1	0	1	0	1	0	2	1	2	2	0	2	0		2	1	2	1	4	2	0	0	
Esports	6	0	0	1	1	0	1	2	0	0	0	0	0	0	1	0		0	1	1	1	2	1	0	0	
Reformes de la llar, productes per casa	19	0	0	1	0	0	1	1	2	2	0	0	0	3	9	0		0	1	0	1	7	9	1	0	
TV	5	0	0	1	0	0	0	0	0	0	1	0	1	1	1	0		1	0	1	0	2	1	0	0	
Tarot, teletienda	4	0	1	0	0	2	0	0	0	0	0	0	0	0	1	0		0	0	2	0	1	1	0	0	
Igualtat d'oportunitats entre homes i dones a la feina	1	0	0	0	0	0	0	0	0	1	0	0	0	0	0	0		0	0	0	1	0	0	0	0	
L'emissora que escolta no fa anuncis	1	0	0	0	0	0	0	0	0	1	0	0	0	0	0	0		0	1	0	0	0	0	0	0	
Altres	30	2	0	4	2	2	1	2	0	3	2	2	1	0	9	0		4	1	1	6	9	9	0	0	
Cap	1	0	0	1	0	0	0	0	0	0	0	0	0	0	0	0		0	0	0	1	0	0	0	0	
No escolta la ràdio	1077	19	15	98	73	73	57	31	12	73	29	56	45	64	423	9		76	92	102	134	222	423	15	13	
No sap	955	18	23	125	84	70	32	42	19	66	43	41	47	48	295	2		69	98	107	138	236	295	7	5	
No contesta	7	0	0	0	0	0	0	1	1	0	1	1	0	0	3	0		0	1	0	1	2	3	0	0	

TOTAL	ACTIVITAT															DIMENSIÓ DE L'EMPRESA								
	AGR./ RAM. PESCA	IND. ENER- GIA	IND. MANU- FACT.	CONS- TRU- CCIÓ	COM./ REPA.	HOTE- LE- RIA	TRAN. COM.	MED. FIN.	SERV. EMP.	ADM. BLICA	PÚ- CACIÓ	SANI. SOC.	SERV. DOM.	PERS. TRE- BALLA	NO BALLA	NC	TRE- BALLA SOL	DE 1 A 5	DE 6 A 20	DE 21 A 100	MÉS DE 100	NO TRE- BALLA	NS	NC
TOTAL	2600	43	44	289	185	179	113	109	42	189	96	131	120	135	911	14	192	247	272	349	580	911	29	20
P9. CONCRETAMENT, PARLEM ARA DE LES CAMPANYES PUBLICITÀRIES REALITZADES PER LES ADMINISTRACIONS PÚBLIQUES A LA TELEVISIÓ.																								
P9-A.1. DE QUIN TEMA VOSTÈ RECORDA CAMPANYES O ANUNCIS DE LES ADMINISTRACIONS PÚBLIQUES EMESOS A LA TELEVISIÓ EN ELS ÚLTIMS MESOS?																								
Base: Total	2600	43	44	289	185	179	113	109	42	189	96	131	120	135	911	14	192	247	272	349	580	911	29	20
Riscos / Accidents laborals	47	0	0	6	3	2	1	3	2	6	1	5	1	3	14	0	3	3	6	7	14	14	0	0
Igualtat d'oportunitats entre homes i dones a la feina	43	0	0	7	2	5	0	2	0	6	2	8	2	1	8	0	3	4	5	14	9	8	0	0
Serveis d'informació i atenció al ciutadà (012 i www.gencat.net)	24	0	0	6	1	1	0	1	0	2	1	1	4	1	6	0	0	3	1	4	10	6	0	0
Medi ambient	75	0	2	7	2	4	2	4	0	12	5	3	7	3	24	0	4	6	12	10	19	24	0	0
Contra la droga (cocaïna)	166	0	1	22	5	4	8	5	2	12	6	5	13	14	69	0	13	17	13	17	35	69	2	0
Alcohol	44	1	1	3	1	1	1	3	1	4	0	1	0	2	25	0	5	1	4	5	4	25	0	0
Contra el foc	47	0	0	5	4	1	0	2	0	4	3	7	2	1	17	1	3	3	4	8	9	17	2	1
Integració de la immigració	34	0	0	2	4	0	2	3	0	2	1	0	1	1	18	0	4	1	4	3	4	18	0	0
016 (violència de gènere)	86	5	0	7	5	4	2	1	3	9	4	8	3	3	31	1	9	9	6	11	18	31	1	1
Sobre seguretat vial / trànsit	675	12	17	84	51	54	25	35	15	54	29	32	29	35	200	3	53	60	73	107	169	200	9	4
Seguretat infantil	17	0	0	3	2	1	0	0	0	3	1	1	0	0	5	1	2	4	2	0	3	5	0	1
Contra l'obesitat infantil (Desayuna)	43	0	1	5	2	1	2	2	0	3	3	5	2	3	14	0	6	3	4	6	8	14	1	1
Ús responsable dels antibiòtics	17	0	1	2	1	2	0	0	0	3	2	1	0	1	4	0	1	3	2	4	3	4	0	0
Estalvi d'aigua	13	0	0	2	0	0	2	0	0	0	2	0	1	1	5	0	1	1	2	2	2	5	0	0
Tresor públic	31	0	0	3	2	4	2	1	2	1	2	3	2	0	9	0	1	2	5	4	10	9	0	0
Hisenda / Renda	34	0	1	7	1	3	4	1	0	2	3	2	3	3	3	1	2	4	5	9	11	3	0	0
Formació professional	4	0	0	0	0	0	0	0	0	1	1	1	0	0	1	0	1	0	0	1	1	1	0	0
Transports (Renfe)	21	0	0	5	1	0	0	3	4	3	1	0	0	1	3	0	1	0	2	3	12	3	0	0
Parla el català	23	1	0	2	3	2	1	0	0	3	1	2	0	2	6	0	2	4	0	4	6	6	0	1
Antitabac	11	0	0	0	1	0	1	0	0	0	2	0	2	0	5	0	0	2	0	1	3	5	0	0
Habitatge	10	0	0	0	1	1	0	0	0	0	0	0	0	3	5	0	0	2	1	0	1	5	0	1
Vacunes	7	0	0	0	0	0	0	1	0	0	0	1	2	0	3	0	0	1	0	0	3	3	0	0
Càncer de mama	6	0	0	1	0	0	0	0	0	1	0	0	2	0	2	0	0	1	1	0	2	2	0	0
Anorèxia	3	0	0	0	1	0	0	0	0	0	0	0	0	0	2	0	0	0	1	0	0	2	0	0
SIDA	2	0	0	0	0	0	0	0	0	0	0	0	0	0	2	0	0	0	0	0	0	2	0	0
Biblioteques	2	0	0	1	0	0	0	0	0	0	0	0	0	1	0	0	0	0	1	0	1	0	0	0
Forces Armades	14	0	0	1	1	1	0	3	0	3	0	1	0	0	4	0	0	3	3	4	0	4	0	0
Loteria Nacional	2	0	0	1	1	0	0	0	0	0	0	0	0	0	0	0	0	0	0	0	2	0	0	0
Promoció (Andalusia)	7	0	0	0	0	0	0	0	0	2	0	0	1	0	4	0	0	0	0	2	0	4	1	0
Llei de dependència	8	0	0	4	0	0	0	0	0	0	0	0	2	0	2	0	0	3	0	1	2	2	0	0
Exercici físic	2	0	0	0	0	1	0	0	1	0	0	0	0	0	0	0	0	0	0	1	1	0	0	0
Foment de la lectura	4	0	0	1	0	0	0	0	0	0	0	0	0	0	3	0	0	0	0	1	0	3	0	0
Neteja i reciclatge (BCN neta)	8	0	0	1	1	0	0	0	0	0	0	0	1	1	4	0	0	0	1	0	2	4	1	0
Prevenió sexual	3	0	0	0	0	0	0	1	0	0	0	0	0	0	2	0	0	0	0	1	0	2	0	0
Mossos d'Esquadra	4	0	0	1	0	1	0	0	0	0	2	0	0	0	0	0	0	0	1	0	3	0	0	0
Dels autònoms	1	0	0	0	1	0	0	0	0	0	0	0	0	0	0	0	0	1	0	0	0	0	0	0
Catalunya som tots	1	0	0	0	0	0	0	0	0	0	0	1	0	0	0	0	0	0	0	1	0	0	0	0
Alimentació	4	0	0	1	1	0	1	0	0	0	0	0	0	0	1	0	1	1	0	1	0	1	0	0
Pirateria	1	0	0	0	0	0	0	0	0	0	0	0	0	0	1	0	0	0	0	0	0	1	0	0
Salut	6	0	0	0	1	0	0	0	0	0	0	1	1	1	2	0	1	1	1	1	0	2	0	0

TOTAL	ACTIVITAT															DIMENSIÓ DE L'EMPRESA								
	AGR./ RAM. PESCA	IND. ENER- GIA	IND. MANU- FACT.	CONS- TRU- CCIÓ	COM./ REPA.	HOTE- LE- RIA	TRAN. COM.	MED. FIN.	IMM./ SERV. EMP.	ADM. PÚ- BLICA	EDU- CACIÓ	SANI. SERV. SOC.	SERV. PERS. DOM.	NO TRE- BALLA	NC	TRE- BALLA SOL	DE 1 A 5	DE 6 A 20	DE 21 A 100	MÉS DE 100	NO TRE- BALLA	NS	NC	
TOTAL	2600	43	44	289	185	179	113	109	42	189	96	131	120	135	911	14	192	247	272	349	580	911	29	20
P9. CONCRETAMENT, PARLEM ARA DE LES CAMPANYES PUBLICITÀRIES REALITZADES PER LES ADMINISTRACIONS PÚBLIQUES A LA TELEVISIÓ.																								
P9-A.1. DE QUIN TEMA VOSTÈ RECORDA CAMPANYES O ANUNCIS DE LES ADMINISTRACIONS PÚBLIQUES EMESOS A LA TELEVISIÓ EN ELS ÚLTIMS MESOS?																								
Base: Total	2600	43	44	289	185	179	113	109	42	189	96	131	120	135	911	14	192	247	272	349	580	911	29	20
Campanyes del govern	2	0	0	0	0	0	0	0	0	1	0	0	0	0	1	0	0	0	0	0	1	1	0	0
Campanyes polítiques	10	0	1	0	0	0	0	0	0	1	1	2	2	3	0	1	2	0	1	3	3	0	0	0
Campanyes electorals	22	1	0	1	2	2	2	1	0	2	1	1	2	0	7	0	3	0	2	3	7	7	0	0
Altres	37	0	1	4	4	3	1	0	2	2	1	3	0	1	15	0	4	3	4	4	7	15	0	0
No sap	969	23	18	92	80	81	54	35	10	48	21	37	35	51	377	7	67	98	106	105	194	377	12	10
No contesta	10	0	0	2	0	0	2	2	0	0	0	0	0	0	4	0	1	1	0	3	1	4	0	0

	ACTIVITAT																DIMENSIÓ DE L'EMPRESA							
	AGR./ RAM. PESCA	IND. ENER- GIA	IND. MANU- FACT.	CONS- TRU- CCIÓ	COM./ REPA.	HOTE- LE- RIA	TRAN. COM.	MED. FIN.	IMM./ SERV. EMP.	ADM. PÚ- BLICA	EDU- CACIÓ	SANI. SERV. SOC.	SERV. PERS. DOM.	NO TRE- BALLA	NC	TRE- BALLA SOL	DE 1 A 5	DE 6 A 20	DE 21 A 100	MÉS DE 100	NO TRE- BALLA	NS	NC	
TOTAL	2600	43	44	289	185	179	113	109	42	189	96	131	120	135	911	14	192	247	272	349	580	911	29	20
P9-B.1. DIGUI'M DE QUINA ADMINISTRACIÓ ERA AQUEST ANUNCI																								
Base: Esmenta una campanya o anunci	1621	20	26	195	105	98	57	72	32	141	75	94	85	84	530	7	124	148	166	241	385	530	17	10
Administració central / Govern d'Espanya (Ministeris, etc.)	728	7	17	92	51	37	25	42	16	70	38	34	37	32	227	3	70	69	69	102	186	227	2	3
Generalitat de Catalunya	323	5	2	48	22	19	4	10	6	25	25	31	14	12	98	2	20	20	35	55	86	98	6	3
Departament de Treball de la Generalitat	7	0	0	0	0	1	0	0	0	1	0	1	0	0	4	0	0	0	1	1	1	4	0	0
Altres departaments de la Generalitat de Catalunya	31	0	0	0	1	1	1	3	1	2	4	0	3	2	13	0	2	1	4	3	6	13	1	1
Diputació / diputacions	8	0	0	0	1	1	0	0	0	1	0	0	1	2	2	0	1	1	0	0	4	2	0	0
Ajuntament de Barcelona	13	0	0	0	1	0	0	0	0	3	0	3	1	1	4	0	0	1	2	5	1	4	0	0
Altres Ajuntaments	4	0	0	0	0	0	1	0	0	0	0	1	0	0	2	0	0	0	1	0	0	2	1	0
DGT	114	2	0	13	12	8	4	8	2	8	2	4	5	11	35	0	13	12	7	19	27	35	0	1
Hisenda (Agència Tributària)	7	0	0	0	0	0	0	0	0	1	1	1	0	1	3	0	0	0	1	3	0	3	0	0
Altres	24	0	1	3	0	2	1	2	1	3	2	2	0	0	7	0	1	1	3	4	8	7	0	0
No sap	358	6	6	39	17	29	21	7	6	24	3	17	24	23	134	2	15	42	43	49	66	134	7	2
No contesta	4	0	0	0	0	0	0	0	0	3	0	0	0	0	1	0	2	1	0	0	0	1	0	0



	ACTIVITAT																DIMENSIÓ DE L'EMPRESA							
	AGR./ RAM. PESCA	IND. ENER- GIA	IND. MANU- FACT.	CONS- TRU- CCIÓ	COM./ REPA.	HOTE- LE- RIA	TRAN. COM.	MED. FIN.	SERV. EMP.	IMM./ ADM. BLICA	PÚ- EDU- CACIÓ	SANI. SERV. SOC.	SERV. PERS. DOM.	NO TRE- BALLA	NC	TRE- BALLA SOL	DE 1 A 5	DE 6 A 20	DE 21 A 100	MÉS DE 100	NO TRE- BALLA	NS	NC	
TOTAL	2600	43	44	289	185	179	113	109	42	189	96	131	120	135	911	14	192	247	272	349	580	911	29	20
P9-A. DE QUINS TEMES VOSTÈ RECORDA CAMPANYES O ANUNCIS DE LES ADMINISTRACIONS PÚBLIQUES EMESOS A LA TELEVISIÓ EN ELS ÚLTIMS MESOS?																								
Base: Total mencions	2600	43	44	289	185	179	113	109	42	189	96	131	120	135	911	14	192	247	272	349	580	911	29	20
Riscos / Accidents laborals	103	1	2	8	11	3	5	6	5	15	6	8	3	7	23	0	11	8	14	22	25	23	0	0
Igualtat d'oportunitats entre homes i dones a la feina	80	0	0	10	3	7	2	4	0	11	5	10	5	1	22	0	6	6	7	22	16	22	0	1
Serveis d'informació i atenció al ciutadà (012 i www.gencat.net)	38	0	0	8	3	1	0	1	0	3	2	2	5	2	11	0	2	5	3	5	12	11	0	0
Medi ambient	167	0	3	18	5	12	7	8	2	20	14	6	9	7	56	0	14	9	21	23	44	56	0	0
Contra la droga (cocaïna)	361	5	6	41	15	16	12	10	4	28	10	19	27	21	146	1	29	25	34	43	78	146	5	1
Alcohol	98	2	2	6	7	7	3	5	1	8	1	3	4	4	45	0	8	9	11	13	11	45	1	0
Contra el foc	106	2	0	11	4	4	2	3	1	8	9	11	5	7	36	3	8	6	9	13	28	36	4	2
Integració de la immigració	59	0	0	3	6	1	4	3	1	6	2	3	3	1	26	0	7	4	7	4	11	26	0	0
016 (violència de gènere)	197	5	3	20	8	8	8	5	4	19	5	15	10	9	77	1	14	16	21	24	42	77	2	1
Sobre seguretat vial / trànsit	978	16	20	122	66	66	32	48	21	81	45	54	45	46	311	5	79	89	95	148	240	311	11	5
Seguretat infantil	40	0	0	5	3	5	1	0	0	7	2	4	0	0	12	1	4	6	5	5	5	12	2	1
Contra l'obesitat infantil (Desayuna)	57	0	2	7	2	2	2	2	0	3	3	5	3	5	21	0	7	4	5	6	12	21	1	1
Ús responsable dels antibiòtics	36	1	1	6	1	3	1	1	0	5	2	1	3	1	10	0	1	4	3	9	9	10	0	0
Estalvi d'aigua	26	0	0	4	0	1	3	2	0	1	3	0	2	4	6	0	2	1	3	6	8	6	0	0
Tresor públic	42	0	1	4	3	4	2	2	4	1	2	3	4	1	11	0	1	2	6	4	18	11	0	0
Hisenda / Renda	60	0	3	10	1	5	4	5	0	5	4	2	3	5	11	2	4	5	8	12	18	11	1	1
Formació professional	8	0	0	0	0	0	0	0	1	1	1	1	0	0	4	0	1	0	1	1	4	0	0	0
Transports (Renfe)	35	0	0	8	4	0	1	4	4	3	2	0	0	1	8	0	1	0	6	6	14	8	0	0
Parla el català	39	2	0	5	3	3	2	0	0	4	3	3	1	3	10	0	3	5	1	5	14	10	0	1
Antitabac	35	0	0	6	3	1	2	1	1	2	2	0	4	1	12	0	3	4	2	6	8	12	0	0
Habitatge	14	0	0	2	1	1	0	0	0	1	0	0	0	3	6	0	0	3	1	1	2	6	0	1
Vacunes	13	0	0	1	0	0	0	2	0	0	0	1	3	1	5	0	1	1	1	0	5	5	0	0
Càncer de mama	15	0	0	1	1	1	1	0	0	1	0	0	2	1	7	0	1	2	2	0	3	7	0	0
Anorèxia	6	0	0	0	1	0	0	0	0	0	1	0	0	0	4	0	0	0	1	0	1	4	0	0
SIDA	8	0	0	2	0	0	0	0	0	0	0	0	3	0	3	0	0	2	0	0	3	3	0	0
Biblioteques	2	0	0	1	0	0	0	0	0	0	0	0	0	1	0	0	0	0	1	0	1	0	0	0
Forces Armades	26	0	1	2	1	3	1	3	0	4	1	1	0	1	8	0	0	3	5	7	3	8	0	0
Loteria Nacional	3	0	0	1	1	0	0	0	1	0	0	0	0	0	0	0	0	0	0	0	3	0	0	0
Promoció (Andalusia)	14	0	0	1	0	0	0	2	0	6	0	0	1	0	4	0	1	0	0	3	5	4	1	0
Llei de dependència	11	0	0	5	0	0	0	0	0	1	0	1	2	0	2	0	0	3	0	3	3	2	0	0
Exercici físic	7	0	0	1	0	1	0	0	1	0	0	0	1	0	3	0	0	0	0	1	3	3	0	0
Foment de la lectura	20	0	0	1	0	1	1	0	0	2	0	1	1	1	12	0	2	0	2	3	1	12	0	0
Neteja i reciclatge (BCN neta)	20	0	0	2	1	2	1	0	1	1	0	2	2	1	7	0	2	0	2	2	5	7	1	1
Prevenió sexual	9	0	0	0	0	0	0	1	0	0	0	1	0	1	6	0	1	0	0	2	0	6	0	0
Mossos d'Esquadra	5	0	0	1	0	1	0	0	0	2	0	1	0	0	0	0	0	0	2	0	3	0	0	0
Dels autònoms	1	0	0	0	1	0	0	0	0	0	0	0	0	0	0	0	0	1	0	0	0	0	0	0
Catalunya som tots	2	0	0	0	0	1	0	0	0	0	0	1	0	0	0	0	0	0	1	1	0	0	0	0
Alimentació	10	0	0	1	1	0	1	0	0	0	0	0	0	2	5	0	2	2	0	1	0	5	0	0
Pirateria	3	0	0	0	0	0	0	0	0	1	0	0	0	0	2	0	0	1	0	0	0	2	0	0
Salut	14	0	0	1	2	0	1	0	0	0	0	2	1	1	6	0	1	2	1	1	3	6	0	0
Ús internet per part dels nens	1	0	0	1	0	0	0	0	0	0	0	0	0	0	0	0	0	0	0	1	0	0	0	0
Subvencions agricultors	1	0	0	0	0	0	0	0	0	1	0	0	0	0	0	0	0	0	0	1	0	0	0	0

	ACTIVITAT																DIMENSIÓ DE L'EMPRESA								
	AGR./ RAM. PESCA	IND. ENER- GIA	IND. MANU- FACT.	CONS- TRU- CCIÓ	COM./ REPA.	HOTE- LE- RIA	TRAN. COM.	MED. FIN.	SERV. EMP.	ADM. BLICA	PÚ- CACIÓ	EDU- SOC.	SANI. SERV. SOC.	SERV. PERS. DOM.	NO TRE- BALLA	NC	TRE- BALLA SOL	DE 1 A 5	DE 6 A 20	DE 21 A 100	MÉS DE 100	NO TRE- BALLA	NS	NC	
TOTAL	2600	43	44	289	185	179	113	109	42	189	96	131	120	135	911	14	192	247	272	349	580	911	29	20	
P9-A. DE QUINS TEMES VOSTÈ RECORDA CAMPANYES O ANUNCIS DE LES ADMINISTRACIONS PÚBLIQUES EMESOS A LA TELEVISIÓ EN ELS ÚLTIMS MESOS?																									
Base: Total mencions	2600	43	44	289	185	179	113	109	42	189	96	131	120	135	911	14	192	247	272	349	580	911	29	20	
Campanyes del govern	4	0	0	0	0	0	0	0	0	1	0	0	0	0	3	0	0	0	0	0	1	3	0	0	
Campanyes polítiques	17	0	1	1	1	0	0	1	0	0	1	1	2	2	7	0	1	3	1	1	4	7	0	0	
Campanyes electorals	27	1	0	1	2	2	2	1	0	3	1	1	3	1	9	0	3	0	3	3	9	9	0	0	
Altres	68	0	1	9	7	5	2	1	6	4	2	4	2	1	24	0	5	5	9	8	17	24	0	0	
No sap	969	23	18	92	80	81	54	35	10	48	21	37	35	51	377	7	67	98	106	105	194	377	12	10	
No contesta	10	0	0	2	0	0	2	2	0	0	0	0	0	0	4	0	1	1	0	3	1	4	0	0	

	TOTAL	ACTIVITAT															DIMENSIÓ DE L'EMPRESA								
		AGR./ RAM. PESCA	IND. ENER- GIA	IND. MANU- FACT.	CONS- TRU- CCIÓ	COM./ REPA.	HOTE- LE- RIA	TRAN. COM.	MED. FIN.	IMM./ SERV. EMP.	ADM. PÚ- BLICA	EDU- CACIÓ	SANI. SERV. SOC.	SERV. PERS. DOM.	NO TRE- BALLA	NC	TRE- BALLA SOL	DE 1 A 5	DE 6 A 20	DE 21 A 100	MÉS DE 100	NO TRE- BALLA	NS	NC	
TOTAL	2600	43	44	289	185	179	113	109	42	189	96	131	120	135	911	14	192	247	272	349	580	911	29	20	
P9-B. DIGUI'M DE QUINA ADMINISTRACIÓ ERA																									
Base: Total mencions	1621	20	26	195	105	98	57	72	32	141	75	94	85	84	530	7	124	148	166	241	385	530	17	10	
Administració central / Govern d'Espanya (Ministeris, etc.)	897	8	18	120	56	49	30	48	21	85	53	50	41	41	272	5	78	77	90	143	229	272	4	4	
Generalitat de Catalunya	464	8	3	58	29	26	11	18	9	34	31	41	22	19	153	2	35	24	51	76	115	153	6	4	
Departament de Treball de la Generalitat	20	0	1	0	2	2	1	0	2	2	1	2	0	1	6	0	3	1	3	3	3	6	0	1	
Altres departaments de la Generalitat de Catalunya	56	0	0	1	1	4	4	3	1	3	4	2	4	4	25	0	3	3	6	3	13	25	1	2	
Diputació / diputacions	11	0	0	1	1	1	0	1	0	1	0	0	2	2	2	0	1	3	1	0	4	2	0	0	
Ajuntament de Barcelona	23	0	0	3	1	1	1	0	0	4	0	3	2	1	7	0	1	1	2	6	6	7	0	0	
Altres Ajuntaments	6	0	0	0	0	0	1	0	0	0	0	1	0	0	4	0	0	0	1	0	0	4	1	0	
DGT	167	3	0	25	17	8	6	10	2	13	2	8	8	11	54	0	15	21	10	26	40	54	0	1	
Hisenda (Agència Tributària)	11	0	0	0	0	0	0	1	0	1	1	1	0	3	4	0	1	0	1	3	2	4	0	0	
Altres	47	0	1	10	0	3	1	3	3	7	2	4	2	0	11	0	2	1	6	9	18	11	0	0	
No sap	473	8	8	54	23	33	27	11	8	33	5	22	29	29	181	2	25	55	51	61	90	181	8	2	
No contesta	6	0	0	0	0	0	0	0	0	3	0	0	1	0	2	0	2	1	0	0	1	2	0	0	

TOTAL	ACTIVITAT																DIMENSIÓ DE L'EMPRESA							
	AGR./ RAM. PESCA	IND. ENER- GIA	IND. MANU- FACT.	CONS- TRU- CCIÓ	COM./ REPA.	HOTE- LE- RIA	TRAN. COM.	MED. FIN.	IMM./ SERV. EMP.	ADM. PÚ- BLICA	EDU- CACIÓ	SANI. SERV. SOC.	SERV. PERS. DOM.	NO TRE- BALLA	NC	TRE- BALLA SOL	DE 1 A 5	DE 6 A 20	DE 21 A 100	MÉS DE 100	NO TRE- BALLA	NS	NC	
TOTAL	2600	43	44	289	185	179	113	109	42	189	96	131	120	135	911	14	192	247	272	349	580	911	29	20
P9-B. ADMINISTRACIÓ A LA QUE PERTANY L'ANUNCI... (5 ANUNCIS MÉS VISTOS, ANUNCI RISCOS/ACCIDENTS LABORALS I ANUNCI SOBRE IGUALTAT D'OPORTUNITATS ENTRE HOMES I DONES A LA FEINA)																								
SOBRE SEURETAT VIAL / TRÀNSIT																								
Base: Esmenta anunci sobre Seguretat vial/trànsit	978	16	20	122	66	66	32	48	21	81	45	54	45	46	311	5	79	89	95	148	240	311	11	5
Administració central / Govern d'Espanya (Ministeris, etc.)	466	5	13	65	32	28	16	25	10	40	31	22	18	19	139	3	40	39	48	73	123	139	1	3
Generalitat de Catalunya	134	3	1	10	7	11	1	9	5	8	9	12	4	4	49	1	12	7	10	21	31	49	4	0
Departament de Treball de la Generalitat	1	0	0	0	0	0	0	0	0	0	0	0	0	0	1	0	0	0	0	0	1	0	0	0
Altres departaments de la Generalitat de Catalunya	15	0	0	0	0	1	0	0	1	2	1	0	0	1	9	0	0	1	2	0	1	9	1	1
Diputació / diputacions	7	0	0	1	1	1	0	1	0	1	0	0	1	0	1	0	0	2	0	0	4	1	0	0
Ajuntament de Barcelona	2	0	0	0	0	0	0	0	0	1	0	0	0	0	1	0	0	0	1	0	1	0	0	0
Altres Ajuntaments	1	0	0	0	0	0	1	0	0	0	0	0	0	0	0	0	0	1	0	0	0	0	0	0
DGT	163	3	0	24	17	8	5	10	2	13	2	8	8	11	52	0	15	21	10	25	39	52	0	1
Altres	6	0	1	1	0	1	0	0	2	0	0	1	0	0	0	0	0	1	2	1	2	0	0	0
No sap	181	5	5	21	9	16	9	3	3	14	2	12	13	11	57	1	12	18	22	27	40	57	5	0
No contesta	2	0	0	0	0	0	0	0	0	0	0	0	0	0	2	0	0	0	0	0	2	0	0	0
CONTRA LA DROGA (COCAÏNA)																								
Base: Esmenta anunci Contra la droga (cocaïna)	361	5	6	41	15	16	12	10	4	28	10	19	27	21	146	1	29	25	34	43	78	146	5	1
Administració central / Govern d'Espanya (Ministeris, etc.)	200	1	5	24	9	12	6	8	3	14	8	8	15	11	75	1	24	12	10	24	53	75	2	0
Generalitat de Catalunya	50	2	0	5	3	1	0	0	1	2	2	4	4	2	24	0	1	1	10	7	7	24	0	0
Departament de Treball de la Generalitat	2	0	0	0	1	1	0	0	0	0	0	0	0	0	0	0	0	0	1	1	0	0	0	0
Altres departaments de la Generalitat de Catalunya	11	0	0	0	0	2	3	0	0	1	0	0	0	1	4	0	0	1	2	1	2	4	0	1
Diputació / diputacions	1	0	0	0	0	0	0	0	0	0	0	0	0	0	1	0	0	0	0	0	1	0	0	0
Ajuntament de Barcelona	4	0	0	0	0	0	0	0	0	0	0	2	0	2	0	0	0	1	0	1	2	0	0	0
DGT	1	0	0	0	0	0	0	0	0	0	0	0	0	0	1	0	0	0	0	0	1	0	0	0
Altres	1	0	0	1	0	0	0	0	0	0	0	0	0	0	0	0	0	0	0	1	0	0	0	0
No sap	91	2	1	11	2	0	3	2	0	11	0	7	6	7	39	0	4	11	10	10	14	39	3	0

TOTAL	ACTIVITAT																DIMENSIÓ DE L'EMPRESA							
	AGR./ RAM. PESCA	IND. ENER- GIA	IND. MANU- FACT.	CONS- TRU- CCIÓ	COM./ REPA.	HOTE- LE- RIA	TRAN. COM.	MED. FIN.	IMM./ SERV. EMP.	ADM. PÚ- BLICA	EDU- CACIÓ	SANI. SERV. SOC.	SERV. PERS. DOM.	NO TRE- BALLA	NC	TRE- BALLA SOL	DE 1 A 5	DE 6 A 20	DE 21 A 100	MÉS DE 100	NO TRE- BALLA	NS	NC	
TOTAL	2600	43	44	289	185	179	113	109	42	189	96	131	120	135	911	14	192	247	272	349	580	911	29	20
016 (VIOLÈNCIA DE GÈNERE)																								
Base: Esmenta anunci 016 (Violència de gènere)	197	5	3	20	8	8	8	5	4	19	5	15	10	9	77	1	14	16	21	24	42	77	2	1
Administració central / Govern d'Espanya (Ministeris, etc.)	102	2	3	15	3	3	2	3	3	13	3	11	3	4	33	1	9	8	14	11	25	33	1	1
Generalitat de Catalunya	31	1	0	3	2	1	3	0	1	4	1	2	0	0	13	0	4	3	1	5	4	13	1	0
Altres departaments de la Generalitat de Catalunya	5	0	0	0	0	0	0	0	0	0	0	0	1	0	4	0	0	0	0	1	4	0	0	0
Altres	3	0	0	1	0	0	0	0	0	0	0	0	0	0	2	0	0	0	1	0	2	0	0	0
No sap	56	2	0	1	3	4	3	2	0	2	1	2	6	5	25	0	1	5	6	7	12	25	0	0
MEDI AMBIENT																								
Base: Esmenta anunci Medi ambient	167	0	3	18	5	12	7	8	2	20	14	6	9	7	56	0	14	9	21	23	44	56	0	0
Administració central / Govern d'Espanya (Ministeris, etc.)	78	0	2	11	2	4	3	5	2	15	6	0	3	4	21	0	5	3	11	15	23	21	0	0
Generalitat de Catalunya	43	0	0	0	2	5	1	2	0	3	8	3	3	1	15	0	4	2	6	4	12	15	0	0
Altres departaments de la Generalitat de Catalunya	7	0	0	1	0	1	0	1	0	0	0	0	2	0	2	0	2	0	1	0	2	0	0	0
Ajuntament de Barcelona	5	0	0	1	0	0	0	0	0	0	0	1	0	0	3	0	0	0	0	1	3	0	0	0
Altres	1	0	0	1	0	0	0	0	0	0	0	0	0	0	0	0	0	0	0	1	0	0	0	0
No sap	33	0	1	4	1	2	3	0	0	2	0	2	1	2	15	0	3	4	3	3	5	15	0	0
CONTRA EL FOC																								
Base: Esmenta anunci Contra el foc	106	2	0	11	4	4	2	3	1	8	9	11	5	7	36	3	8	6	9	13	28	36	4	2
Administració central / Govern d'Espanya (Ministeris, etc.)	31	0	0	4	1	1	0	1	0	3	3	2	0	2	13	1	1	4	3	2	7	13	0	1
Generalitat de Catalunya	52	2	0	7	2	1	2	2	0	3	5	8	1	2	17	0	4	0	4	8	16	17	3	0
Altres departaments de la Generalitat de Catalunya	3	0	0	0	1	0	0	0	0	0	1	0	1	0	0	0	1	0	0	1	1	0	0	0
Diputació / diputacions	1	0	0	0	0	0	0	0	0	0	0	0	0	1	0	0	1	0	0	0	0	0	0	0
No sap	19	0	0	0	0	2	0	0	1	2	0	1	3	2	6	2	1	2	2	2	4	6	1	1

	ACTIVITAT																DIMENSIÓ DE L'EMPRESA								
	AGR./ RAM. PESCA	IND. ENER- GIA	IND. MANU- FACT.	CONS- TRU- CCIÓ	COM./ REPA.	HOTE- LE- RIA	TRAN. COM.	MED. FIN.	SERV. EMP.	ADM. BLICA	PÚ- CACIÓ	EDU- SOC.	SANI. SERV. SOC.	SERV. PERS. DOM.	NO TRE- BALLA	NC	TRE- BALLA SOL	DE 1 A 5	DE 6 A 20	DE 21 A 100	MÉS DE 100	NO TRE- BALLA	NS	NC	
TOTAL	2600	43	44	289	185	179	113	109	42	189	96	131	120	135	911	14	192	247	272	349	580	911	29	20	
RISCOS/ACCIDENTS LABORALS																									
Base: Esmenta anunci Riscos/Accidents laborals	103	1	2	8	11	3	5	6	5	15	6	8	3	7	23	0	11	8	14	22	25	23	0	0	
Administració central / Govern d'Espanya (Ministeris, etc.)	35	0	0	4	5	1	0	5	2	1	3	3	0	2	9	0	7	4	3	3	9	9	0	0	
Generalitat de Catalunya	42	1	1	3	4	1	4	1	1	10	2	3	2	4	5	0	1	2	8	14	12	5	0	0	
Departament de Treball de la Generalitat	10	0	1	0	1	0	1	0	1	2	0	2	0	1	1	0	3	1	1	2	2	1	0	0	
Ajuntament de Barcelona	1	0	0	0	0	0	0	0	0	1	0	0	0	0	0	0	0	0	0	1	0	0	0	0	
No sap	15	0	0	1	1	1	0	0	1	1	1	0	1	0	8	0	0	1	2	2	2	8	0	0	
IGUALTAT D'OPORTUNITATS ENTRE HOMES I DONES A LA FEINA																									
Base: Esmenta anunci Igualtat d'oportunitats entre homes i dones a la feina	80	0	0	10	3	7	2	4	0	11	5	10	5	1	22	0	6	6	7	22	16	22	0	1	
Administració central / Govern d'Espanya (Ministeris, etc.)	17	0	0	1	1	1	1	1	0	6	2	0	0	0	4	0	2	3	0	8	0	4	0	0	
Generalitat de Catalunya	46	0	0	8	2	2	0	3	0	5	2	8	2	1	13	0	4	1	5	11	12	13	0	0	
Departament de Treball de la Generalitat	4	0	0	0	0	1	0	0	0	0	1	0	0	0	2	0	0	0	0	0	1	2	0	1	
Altres departaments de la Generalitat de Catalunya	1	0	0	0	0	0	0	0	0	0	0	1	0	0	0	0	0	0	1	0	0	0	0	0	
No sap	12	0	0	1	0	3	1	0	0	0	0	1	3	0	3	0	0	2	1	3	3	3	0	0	

TOTAL	ACTIVITAT															DIMENSIÓ DE L'EMPRESA									
	AGR./ RAM. PESCA	IND. ENER- GIA	IND. MANU- FACT.	CONS- TRU- CCIÓ	COM./ REPA.	HOTE- LE- RIA	TRAN. COM.	MED. FIN.	SERV. EMP.	ADM. BLICA	PÚ- CACIÓ	EDU- SERV.	SANI. SOC.	SERV. DOM.	PERS. BALLA	NO TRE- BALLA	TRE- BALLA	DE 1 A 5	DE 6 A 20	DE 21 A 100	MÉS DE 100	NO TRE- BALLA	NS	NC	
TOTAL	2600	43	44	289	185	179	113	109	42	189	96	131	120	135	911	14	192	247	272	349	580	911	29	20	
P10. I EN EL CAS DE LA RÀDIO...																									
P10-A.1. DE QUIN TEMA VOSTÈ RECORDA CAMPANYES O ANUNCIS DE LES ADMINISTRACIONS PÚBLIQUES EMESOS A LA RÀDIO EN ELS ÚLTIMS MESOS?																									
Base: Escolta la ràdio	1523	24	29	191	112	106	56	78	30	116	67	75	75	71	488	5	116	155	170	215	358	488	14	7	
Riscos / Accidents laborals	8	0	0	1	3	0	0	1	1	0	0	0	1	0	1	0	3	0	2	1	1	1	0	0	
Igualtat d'oportunitats entre homes i dones a la feina	9	0	0	2	0	1	0	1	0	2	0	0	0	1	2	0	1	0	2	2	2	2	0	0	
Serveis d'informació i atenció al ciutadà (012 i www.gencat.net)	8	0	0	1	1	0	1	0	0	1	0	0	3	1	0	0	0	3	0	0	4	0	0	1	
Medi ambient	9	0	0	1	0	0	0	0	0	1	1	2	0	0	4	0	2	1	1	0	1	4	0	0	
Contra la droga (cocaïna)	17	0	1	1	0	0	1	2	0	2	0	0	1	1	8	0	0	2	1	2	4	8	0	0	
Alcohol	7	0	0	0	1	1	0	0	0	1	0	0	0	1	3	0	1	2	0	1	0	3	0	0	
Contra el foc	9	0	0	0	1	0	1	2	0	2	1	0	0	0	2	0	1	0	2	1	3	2	0	0	
Integració de la immigració	4	1	0	0	0	1	0	0	0	0	0	0	1	0	1	0	0	1	1	0	0	1	1	0	
016 (violència de gènere)	12	0	0	3	1	0	0	0	1	1	0	1	0	2	3	0	0	3	1	3	2	3	0	0	
Sobre seguretat vial / trànsit	158	3	4	17	8	9	6	9	2	16	9	10	11	6	47	1	7	14	19	24	45	47	1	1	
Seguretat infantil	1	0	0	1	0	0	0	0	0	0	0	0	0	0	0	0	0	0	0	0	1	0	0	0	
Ús responsable dels antibiòtics	3	0	0	0	0	0	0	0	0	1	0	1	0	0	1	0	0	1	0	1	0	1	0	0	
Estalvi d'aigua	2	0	0	1	0	0	0	0	0	0	0	0	1	0	0	0	0	0	0	0	2	0	0	0	
Hisenda / Renda	5	0	0	1	0	1	0	0	1	1	0	1	0	0	0	0	1	0	0	1	3	0	0	0	
Formació professional	2	0	0	0	0	0	1	0	0	0	1	0	0	0	0	0	0	1	0	0	1	0	0	0	
Transports (Renfe)	7	0	0	0	1	1	1	0	1	1	0	0	0	0	2	0	0	1	1	2	1	2	0	0	
Parla el català	18	0	0	3	0	1	1	1	0	2	2	1	2	0	5	0	4	1	1	2	5	5	0	0	
Antitabac	5	0	0	0	1	0	1	0	0	0	0	0	0	0	3	0	1	0	1	0	0	3	0	0	
Habitatge	1	0	0	0	0	1	0	0	0	0	0	0	0	0	0	0	0	0	0	0	0	0	1	0	
Càncer de mama	1	0	0	0	0	0	0	0	0	0	0	0	0	0	1	0	0	0	0	0	0	1	0	0	
Mossos d'Esquadra	1	0	0	0	0	0	0	0	0	0	0	1	0	0	0	0	0	0	0	0	0	0	1	0	
Dels autònoms	1	0	0	1	0	0	0	0	0	0	0	0	0	0	0	0	0	0	0	0	1	0	0	0	
Alimentació	1	0	0	0	0	0	0	0	0	0	0	0	0	0	1	0	0	0	0	0	0	1	0	0	
Pirateria	1	0	0	0	0	0	0	0	0	0	0	0	0	0	1	0	0	0	0	0	0	1	0	0	
Salut	1	0	0	0	0	0	0	0	0	0	0	0	0	0	1	0	0	0	0	0	0	1	0	0	
Oposicions funcionaris	1	0	0	0	0	0	0	0	0	0	1	0	0	0	0	0	0	0	0	0	1	0	0	0	
Relacionats amb educació (cursos, UOC,...)	4	0	0	0	0	0	0	1	1	0	0	0	0	0	2	0	0	0	1	0	1	2	0	0	
Campanyes polítiques	4	0	0	0	0	0	0	0	0	0	0	0	0	0	4	0	0	0	0	0	0	4	0	0	
Campanyes electorals	4	0	0	0	0	0	0	0	1	0	0	0	0	1	2	0	0	0	0	0	2	2	0	0	
Altres	20	1	0	1	1	2	2	1	0	0	1	2	0	2	7	0	1	1	3	3	5	7	0	0	
No sap	1168	19	23	152	93	88	41	57	22	81	48	55	52	55	378	4	91	121	130	167	266	378	10	5	
No contesta	31	0	1	5	1	0	0	3	0	4	3	1	3	1	9	0	3	3	4	5	7	9	0	0	

TOTAL	ACTIVITAT																DIMENSIÓ DE L'EMPRESA								
	AGR./ RAM. PESCA	IND. ENER- GIA	IND. MANU- FACT.	CONS- TRU- CCIÓ	COM./ REPA.	HOTE- LE- RIA	TRAN. COM.	MED. FIN.	IMM./ SERV. EMP.	ADM. PÚBLICA	EDU- CACIÓ	SANI. SOC.	SERV. DOM.	SERV. PERS.	TRE- BALLA	NO NC	TRE- BALLA SOL	DE 1 A 5	DE 6 A 20	DE 21 A 100	MÉS DE 100	NO TRE- BALLA	NS	NC	
TOTAL	2600	43	44	289	185	179	113	109	42	189	96	131	120	135	911	14	192	247	272	349	580	911	29	20	
P10-B.1. DIGUI'M DE QUINA ADMINISTRACIÓ ERA AQUEST ANUNCI																									
Base: Esmenta una campanya o anunci	324	5	5	34	18	18	15	18	8	31	16	19	20	15	101	1	22	31	36	43	85	101	4	2	
Administració central / Govern d'Espanya (Ministeris, etc.)	125	0	4	12	7	4	3	11	2	15	5	5	6	8	43	0	9	12	14	16	30	43	1	0	
Generalitat de Catalunya	86	3	0	7	4	5	5	5	2	7	8	7	6	2	24	1	10	7	12	9	22	24	2	0	
Departament de Treball de la Generalitat	2	0	0	0	1	0	0	0	0	0	0	0	0	0	1	0	1	0	0	0	0	1	0	0	
Altres departaments de la Generalitat de Catalunya	9	0	1	1	1	0	0	0	1	1	1	0	2	0	1	0	0	0	3	0	4	1	0	1	
Ajuntament de Barcelona	5	1	0	0	1	1	0	0	0	1	0	0	0	0	1	0	1	0	0	2	1	1	0	0	
Altres Ajuntaments	5	0	0	0	0	0	1	0	0	0	1	0	0	1	2	0	0	2	0	0	1	2	0	0	
DGT	33	0	0	4	2	3	2	2	1	6	0	1	2	1	9	0	0	4	0	5	14	9	0	1	
Hisenda (Agència Tributària)	1	0	0	1	0	0	0	0	0	0	0	0	0	0	0	0	0	0	0	0	1	0	0	0	
Altres	4	0	0	0	0	1	0	0	0	0	1	1	0	0	1	0	0	0	2	0	1	1	0	0	
No sap	53	1	0	9	2	4	4	0	2	1	0	5	4	3	18	0	1	6	5	11	11	18	1	0	
No contesta	1	0	0	0	0	0	0	0	0	0	0	0	0	0	1	0	0	0	0	0	0	1	0	0	



	ACTIVITAT																DIMENSIÓ DE L'EMPRESA								
	AGR./ RAM. PESCA	IND. ENER- GIA	IND. MANU- FACT.	CONS- TRU- CCIÓ	COM./ REPA.	HOTE- LE- RIA	TRAN. COM.	MED. FIN.	SERV. EMP.	ADM. BLICA	PÚ- CACIÓ	EDU- SOC.	SANI. SERV. DOM.	SERV. PERS.	NO TRE- BALLA	NC	TRE- BALLA SOL	DE 1 A 5	DE 6 A 20	DE 21 A 100	MÉS DE 100	NO TRE- BALLA	NS	NC	
TOTAL	2600	43	44	289	185	179	113	109	42	189	96	131	120	135	911	14	192	247	272	349	580	911	29	20	
P10-A. DE QUINS TEMES VOSTÈ RECORDA CAMPANYES O ANUNCIS REALITZATS PER ADMINISTRACIONS PÚBLIQUES EMESOS A LA RÀDIO EN ELS ÚLTIMS MESOS?																									
Base: Total mencions	1523	24	29	191	112	106	56	78	30	116	67	75	75	71	488	5	116	155	170	215	358	488	14	7	
Riscos / Accidents laborals	13	0	0	2	3	0	0	3	1	0	0	0	1	0	3	0	4	0	2	1	3	3	0	0	
Igualtat d'oportunitats entre homes i dones a la feina	9	0	0	2	0	1	0	1	0	2	0	0	0	1	2	0	1	0	2	2	2	2	0	0	
Serveis d'informació i atenció al ciutadà (012 i www.gencat.net)	8	0	0	1	1	0	1	0	0	1	0	0	3	1	0	0	0	3	0	0	4	0	0	1	
Medi ambient	15	0	0	1	1	0	0	1	0	2	3	2	0	0	5	0	2	1	4	1	2	5	0	0	
Contra la droga (cocaïna)	30	0	1	2	0	1	1	2	0	4	1	0	3	2	13	0	0	2	3	4	8	13	0	0	
Alcohol	14	0	1	0	2	2	0	0	0	1	0	1	0	1	6	0	2	2	1	1	2	6	0	0	
Contra el foc	11	0	0	1	1	0	1	2	0	2	1	0	0	0	3	0	2	0	2	1	3	3	0	0	
Integració de la immigració	8	1	0	0	2	1	0	0	0	0	0	1	0	3	0	0	1	3	0	0	3	1	0		
016 (violència de gènere)	17	0	0	5	1	0	0	0	2	1	1	1	0	2	4	0	0	4	1	3	5	4	0	0	
Sobre seguretat vial / trànsit	180	3	4	18	12	9	7	9	2	17	10	11	13	7	57	1	9	16	21	25	49	57	2	1	
Seguretat infantil	2	0	0	1	1	0	0	0	0	0	0	0	0	0	0	0	0	0	1	0	1	0	0	0	
Ús responsable dels antibiòtics	6	0	0	1	0	0	0	0	0	1	0	1	1	0	2	0	0	1	0	1	1	2	1	0	
Estalvi d'aigua	4	0	0	1	0	0	0	0	0	0	0	0	1	0	2	0	0	0	0	0	2	2	0	0	
No abandonar animals	1	0	0	0	1	0	0	0	0	0	0	0	0	0	0	0	0	0	1	0	0	0	0	0	
Hisenda / Renda	6	0	0	1	0	1	0	0	1	2	0	1	0	0	0	0	1	0	0	1	4	0	0	0	
Formació professional	2	0	0	0	0	0	1	0	0	0	1	0	0	0	0	0	0	1	0	0	1	0	0	0	
Transports (Renfe)	9	0	0	0	1	1	1	1	1	1	0	0	0	0	3	0	0	1	1	2	2	3	0	0	
Parla el català	20	0	0	4	0	1	1	1	0	2	2	1	2	0	6	0	4	1	1	3	5	6	0	0	
Antitabac	6	0	0	0	1	0	2	0	0	0	0	0	0	0	3	0	2	0	1	0	0	3	0	0	
Habitatge	2	0	0	0	0	2	0	0	0	0	0	0	0	0	0	0	0	0	0	0	1	0	1	0	
Càncer de mama	2	0	0	0	0	0	0	0	0	0	0	0	0	0	2	0	0	0	0	0	0	2	0	0	
Neteja i reciclatge (BCN neta)	1	0	0	0	1	0	0	0	0	0	0	0	0	0	0	0	0	0	1	0	0	0	0	0	
Mossos d'Esquadra	1	0	0	0	0	0	0	0	0	0	0	1	0	0	0	0	0	0	0	0	0	1	0	0	
Dels autònoms	1	0	0	1	0	0	0	0	0	0	0	0	0	0	0	0	0	0	0	0	1	0	0	0	
Alimentació	3	0	0	0	0	0	1	0	0	1	0	0	0	0	1	0	0	0	0	1	1	1	0	0	
Pirateria	1	0	0	0	0	0	0	0	0	0	0	0	0	0	1	0	0	0	0	0	0	1	0	0	
Salut	3	0	0	0	0	0	0	0	1	0	1	0	0	0	1	0	0	0	1	0	1	1	0	0	
Oposicions funcionaris	1	0	0	0	0	0	0	0	0	0	1	0	0	0	0	0	0	0	0	0	1	0	0	0	
Relacionats amb educació (cursos, UOC,...)	7	0	0	0	0	1	0	1	1	0	0	1	0	0	3	0	0	0	1	0	2	3	1	0	
Campanyes del govern	1	1	0	0	0	0	0	0	0	0	0	0	0	0	0	0	0	1	0	0	0	0	0	0	
Campanyes polítiques	5	0	0	0	0	0	0	0	0	0	0	1	0	0	4	0	0	0	0	1	0	4	0	0	
Campanyes electorals	5	0	0	1	0	0	0	0	1	0	0	0	0	1	2	0	1	0	0	0	2	2	0	0	
Altres	25	1	0	2	1	2	2	1	0	3	2	2	0	2	7	0	1	2	3	4	8	7	0	0	
No sap	1168	19	23	152	93	88	41	57	22	81	48	55	52	55	378	4	91	121	130	167	266	378	10	5	
No contesta	31	0	1	5	1	0	0	3	0	4	3	1	3	1	9	0	3	3	4	5	7	9	0	0	

TOTAL	ACTIVITAT																DIMENSIÓ DE L'EMPRESA							
	AGR./ RAM. PESCA	IND. ENER- GIA	IND. MANU- FACT.	CONS- TRU- CCIÓ	COM./ REPA.	HOTE- LE- RIA	TRAN. COM.	MED. FIN.	IMM./ SERV. EMP.	ADM. PÚ- BLICA	EDU- CACIÓ	SANI. SERV. SOC.	SERV. PERS. DOM.	NO TRE- BALLA	NC	TRE- BALLA SOL	DE 1 A 5	DE 6 A 20	DE 21 A 100	MÉS DE 100	NO TRE- BALLA	NS	NC	
TOTAL	2600	43	44	289	185	179	113	109	42	189	96	131	120	135	911	14	192	247	272	349	580	911	29	20
P10-B. DIGUI'M DE QUINA ADMINISTRACIÓ ERA																								
Base: Total mencions	324	5	5	34	18	18	15	18	8	31	16	19	20	15	101	1	22	31	36	43	85	101	4	2
Administració central / Govern d'Espanya (Ministeris, etc.)	143	0	4	14	9	4	3	13	3	16	6	8	7	8	48	0	10	12	15	19	38	48	1	0
Generalitat de Catalunya	90	3	0	7	4	6	5	5	2	7	8	7	7	2	26	1	10	7	12	9	24	26	2	0
Departament de Treball de la Generalitat	5	0	0	1	1	0	0	1	0	0	0	0	0	0	2	0	2	0	0	0	1	2	0	0
Altres departaments de la Generalitat de Catalunya	12	0	1	2	1	0	0	0	1	1	1	0	2	1	2	0	1	0	3	0	5	2	0	1
Ajuntament de Barcelona	5	1	0	0	1	1	0	0	0	1	0	0	0	0	1	0	1	0	0	2	1	1	0	0
Altres Ajuntaments	5	0	0	0	0	0	1	0	0	0	1	0	0	1	2	0	0	2	0	0	1	2	0	0
DGT	36	0	0	4	3	3	3	2	1	6	0	1	2	1	10	0	0	6	0	5	14	10	0	1
Hisenda (Agència Tributària)	1	0	0	1	0	0	0	0	0	0	0	0	0	0	0	0	0	0	0	0	1	0	0	0
Altres	4	0	0	0	0	1	0	0	0	0	1	1	0	0	1	0	0	0	2	0	1	1	0	0
No sap	62	2	0	9	2	4	4	0	2	3	1	5	4	3	23	0	1	9	5	12	11	23	1	0
No contesta	2	0	0	1	0	0	0	0	0	0	0	0	0	0	1	0	0	0	0	0	1	1	0	0

	ACTIVITAT																DIMENSIÓ DE L'EMPRESA								
	AGR./ RAM. PESCA	IND. ENER- GIA	IND. MANU- FACT.	CONS- TRU- CCIÓ	COM./ REPA.	HOTE- LE- RIA	TRAN. COM.	MED. FIN.	SERV. EMP.	ADM. BLICA	PÚ- CACIÓ	EDU- SOC.	SANI. SERV. DOM.	SERV. PERS.	TRE- BALLA	NO BALLA	NC	TRE- BALLA SOL	DE 1 A 5	DE 6 A 20	DE 21 A 100	MÉS DE 100	NO TRE- BALLA	NS	NC
TOTAL	2600	43	44	289	185	179	113	109	42	189	96	131	120	135	911	14	192	247	272	349	580	911	29	20	
P10-B. ADMINISTRACIÓ A LA QUE PERTANY L'ANUNCI... (5 ANUNCIS MÉS VISTOS, ANUNCI RISCOS/ACCIDENTS LABORALS I ANUNCI SOBRE IGUALTAT D'OPORTUNITATS ENTRE HOMES I DONES A LA FEINA)																									
SOBRE SEGURETAT VIAL / TRÀNSIT																									
Base: Esmenta anunci sobre Seguretat vial/trànsit	180	3	4	18	12	9	7	9	2	17	10	11	13	7	57	1	9	16	21	25	49	57	2	1	
Administració central / Govern d'Espanya (Ministeris, etc.)	85	0	4	8	7	1	1	7	1	8	5	4	6	4	29	0	5	6	13	9	22	29	1	0	
Generalitat de Catalunya	29	2	0	1	1	2	1	0	0	2	4	3	1	0	11	1	3	1	3	4	6	11	1	0	
Altres departaments de la Generalitat de Catalunya	3	0	0	1	0	0	0	0	1	0	0	0	1	0	0	0	0	0	1	0	2	0	0	0	
Ajuntament de Barcelona	1	0	0	0	0	0	0	0	0	1	0	0	0	0	0	0	0	0	0	1	0	0	0	0	
Altres Ajuntaments	1	0	0	0	0	0	0	0	0	0	1	0	0	0	0	0	0	0	0	0	1	0	0	0	
DGT	35	0	0	4	3	3	3	2	0	6	0	1	2	1	10	0	0	6	0	5	13	10	0	1	
No sap	26	1	0	4	1	3	2	0	0	0	0	3	3	2	7	0	1	3	4	6	5	7	0	0	
CONTRA LA DROGA (COCAÏNA)																									
Base: Esmenta anunci Contra la droga (cocaïna)	30	0	1	2	0	1	1	2	0	4	1	0	3	2	13	0	0	2	3	4	8	13	0	0	
Administració central / Govern d'Espanya (Ministeris, etc.)	17	0	0	2	0	0	0	2	0	2	1	0	2	1	7	0	0	1	1	3	5	7	0	0	
Generalitat de Catalunya	7	0	0	0	0	1	1	0	0	1	0	0	1	0	3	0	0	1	2	0	1	3	0	0	
Altres departaments de la Generalitat de Catalunya	3	0	1	0	0	0	0	0	0	0	0	0	0	1	1	0	0	0	0	0	2	1	0	0	
No sap	3	0	0	0	0	0	0	0	0	1	0	0	0	0	2	0	0	0	0	1	0	2	0	0	
016 (VIOLÈNCIA DE GÈNERE)																									
Base: Esmenta anunci 016 (Violència de gènere)	17	0	0	5	1	0	0	0	2	1	1	1	0	2	4	0	0	4	1	3	5	4	0	0	
Administració central / Govern d'Espanya (Ministeris, etc.)	10	0	0	4	1	0	0	0	1	1	0	0	0	1	2	0	0	2	1	1	4	2	0	0	
No sap	7	0	0	1	0	0	0	0	1	0	1	1	0	1	2	0	0	2	0	2	1	2	0	0	

TOTAL	ACTIVITAT																DIMENSIÓ DE L'EMPRESA							
	AGR./ RAM. PESCA	IND. ENER- GIA	IND. MANU- FACT.	CONS- TRU- CCIÓ	COM./ REPA.	HOTE- LE- RIA	TRAN. COM.	MED. FIN.	IMM./ SERV. EMP.	ADM. PÚ- BLICA	EDU- CACIÓ	SANI. SERV. SOC.	SERV. PERS. DOM.	NO TRE- BALLA	NC	TRE- BALLA SOL	DE 1 A 5	DE 6 A 20	DE 21 A 100	MÉS DE 100	NO TRE- BALLA	NS	NC	
TOTAL	2600	43	44	289	185	179	113	109	42	189	96	131	120	135	911	14	192	247	272	349	580	911	29	20
PARLA EL CATALÀ																								
Base: Esmenta anunci Parla el català)	20	0	0	4	0	1	1	1	0	2	2	1	2	0	6	0	4	1	1	3	5	6	0	0
Administració central / Govern d'Espanya (Ministeris, etc.)	1	0	0	0	0	0	0	0	0	0	0	0	0	0	1	0	0	0	0	0	0	1	0	0
Generalitat de Catalunya	15	0	0	3	0	1	1	1	0	2	2	1	1	0	3	0	4	1	1	2	4	3	0	0
Altres departaments de la Generalitat de Catalunya	1	0	0	0	0	0	0	0	0	0	0	0	1	0	0	0	0	0	0	1	0	0	0	0
No sap	3	0	0	1	0	0	0	0	0	0	0	0	0	0	2	0	0	0	1	0	2	0	0	0
ALCOHOL																								
Base: Esmenta anunci sobre Alcohol	14	0	1	0	2	2	0	0	0	1	0	1	0	1	6	0	2	2	1	1	2	6	0	0
Administració central / Govern d'Espanya (Ministeris, etc.)	8	0	1	0	1	1	0	0	0	0	0	1	0	1	3	0	2	1	0	0	2	3	0	0
Generalitat de Catalunya	3	0	0	0	0	1	0	0	0	0	0	0	0	0	2	0	0	0	1	0	0	2	0	0
Ajuntament de Barcelona	1	0	0	0	0	0	0	0	0	1	0	0	0	0	0	0	0	0	0	1	0	0	0	0
DGT	1	0	0	0	0	0	0	0	0	0	0	0	0	0	1	0	0	0	0	0	0	1	0	0
No sap	1	0	0	0	1	0	0	0	0	0	0	0	0	0	0	0	0	1	0	0	0	0	0	0
RISCOS/ACCIDENTS LABORALS																								
Base: Esmenta anunci Riscos/Accidents laborals	13	0	0	2	3	0	0	3	1	0	0	0	1	0	3	0	4	0	2	1	3	3	0	0
Administració central / Govern d'Espanya (Ministeris, etc.)	3	0	0	1	0	0	0	1	1	0	0	0	0	0	0	0	0	0	1	0	2	0	0	0
Generalitat de Catalunya	6	0	0	0	2	0	0	1	0	0	0	0	1	0	2	0	2	0	1	1	0	2	0	0
Departament de Treball de la Generalitat	4	0	0	1	1	0	0	1	0	0	0	0	0	0	1	0	2	0	0	0	1	1	0	0
IGUALTAT D'OPORTUNITATS ENTRE HOMES I DONES A LA FEINA																								
Base: Esmenta anunci Igualtat d'oportunitats entre homes i dones a la feina	9	0	0	2	0	1	0	1	0	2	0	0	0	1	2	0	1	0	2	2	2	2	0	0
Administració central / Govern d'Espanya (Ministeris, etc.)	3	0	0	0	0	1	0	0	0	1	0	0	0	0	1	0	0	0	1	1	0	1	0	0
Generalitat de Catalunya	5	0	0	1	0	0	0	1	0	1	0	0	0	1	1	0	1	0	1	0	2	1	0	0
No sap	1	0	0	1	0	0	0	0	0	0	0	0	0	0	0	0	0	0	0	1	0	0	0	0

	ACTIVITAT																DIMENSIÓ DE L'EMPRESA									
	AGR./ RAM. PESCA	IND. ENER- GIA	IND. MANU- FACT.	CONS- TRU- CCIÓ	COM./ REPA.	HOTE- LE- RIA	TRAN. COM.	MED. FIN.	SERV. EMP.	ADM. BLICA	PÚ- CACIÓ	EDU- SOC.	SANI. SERV. DOM.	SERV. PERS.	TRE- BALLA	NO BALLA	NC	TRE- BALLA SOL	DE 1 A 5	DE 6 A 20	DE 21 A 100	MÉS DE 100	NO BALLA	NS	NC	
TOTAL	2600	43	44	289	185	179	113	109	42	189	96	131	120	135	911	14	192	247	272	349	580	911	29	20		
P11. ARA LI LLEGIRÉ UNA SÈRIE DE TEMES D'INTERÈS PÚBLIC. DIGUI'M SI US PLAU SI VOSTÈ RECORDA PUBLICITAT REALITZADA EN ELS ÚLTIMS MESOS SOBRE CADASCUN D'AQUESTS TEMES PER PART DE LES ADMINISTRACIONS PÚBLIQUES, JA SIGUI A LA TELEVISIÓ, A LA RÀDIO, A LA PREMSA O A ALTRES MITJANS?																										
P11-A. ACCIDENTS LABORALS																										
Base: Total	2600	43	44	289	185	179	113	109	42	189	96	131	120	135	911	14	192	247	272	349	580	911	29	20		
Sí	1898	38	32	220	146	133	69	75	35	133	76	100	81	92	660	8	137	189	203	251	421	660	24	13		
No	689	5	12	69	37	46	44	33	7	56	19	30	37	43	245	6	54	58	66	98	156	245	5	7		
No sap	13	0	0	0	2	0	0	1	0	0	1	1	2	0	6	0	1	0	3	0	3	6	0	0		
P11-B. IGUALTAT D'OPORTUNITATS ENTRE HOMES I DONES A LA FEINA																										
Base: Total	2600	43	44	289	185	179	113	109	42	189	96	131	120	135	911	14	192	247	272	349	580	911	29	20		
Sí	1668	33	26	196	129	114	68	62	31	111	65	82	77	80	586	8	109	170	173	248	354	586	16	12		
No	920	9	18	90	55	64	42	47	11	78	31	49	43	54	323	6	83	75	97	99	223	323	12	8		
No sap	12	1	0	3	1	1	3	0	0	0	0	0	0	1	2	0	0	2	2	2	3	2	1	0		
P11-C. SERVEIS D'ATENCIÓ AL CIUTADÀ																										
Base: Total	2600	43	44	289	185	179	113	109	42	189	96	131	120	135	911	14	192	247	272	349	580	911	29	20		
Sí	1108	24	16	120	87	71	47	46	18	55	36	67	54	61	403	3	82	116	117	151	220	403	12	7		
No	1464	17	28	163	96	107	65	63	24	134	60	62	65	74	495	11	109	126	154	194	356	495	17	13		
No sap	28	2	0	6	2	1	1	0	0	0	0	2	1	0	13	0	1	5	1	4	4	13	0	0		
P11-D. INCENDIS																										
Base: Total	2600	43	44	289	185	179	113	109	42	189	96	131	120	135	911	14	192	247	272	349	580	911	29	20		
Sí	1973	32	33	227	147	124	86	80	31	131	79	101	91	107	695	9	140	188	201	263	456	695	17	13		
No	619	11	11	61	38	52	27	29	11	58	17	30	28	28	213	5	51	58	71	85	123	213	11	7		
No sap	8	0	0	1	0	3	0	0	0	0	0	0	1	0	3	0	1	1	0	1	1	3	1	0		
P11-E. MEDI AMBIENT																										
Base: Total	2600	43	44	289	185	179	113	109	42	189	96	131	120	135	911	14	192	247	272	349	580	911	29	20		
Sí	1975	32	32	216	143	137	89	77	29	130	63	93	92	103	729	10	160	184	197	253	419	729	21	12		
No	611	9	12	72	41	41	23	32	13	58	33	36	28	32	177	4	31	61	73	94	159	177	8	8		
No sap	14	2	0	1	1	1	1	0	0	1	0	2	0	0	5	0	1	2	2	2	2	5	0	0		

	TOTAL	ACTIVITAT															DIMENSIÓ DE L'EMPRESA							
		AGR./ RAM. PESCA	IND. ENER- GIA	IND. MANU- FACT.	CONS- TRU- CCIÓ	COM./ REPA.	HOTE- LE- RIA	TRAN. COM.	MED. FIN.	SERV. EMP.	ADM. PÚ- BLICA	EDU- CACIÓ	SANI. SERV. SOC.	SERV. PERS. DOM.	NO TRE- BALLA	NC	TRE- BALLA SOL	DE 1 A 5	DE 6 A 20	DE 21 A 100	MÉS DE 100	NO TRE- BALLA	NS	NC
TOTAL	2600	43	44	289	185	179	113	109	42	189	96	131	120	135	911	14	192	247	272	349	580	911	29	20
P11-F. DROGA																								
Base: Total	2600	43	44	289	185	179	113	109	42	189	96	131	120	135	911	14	192	247	272	349	580	911	29	20
Sí	2302	38	41	256	162	152	102	93	38	163	80	117	107	117	824	12	162	224	241	306	503	824	24	18
No	296	5	3	33	23	27	11	16	4	26	16	14	13	17	86	2	29	23	31	43	77	86	5	2
No sap	2	0	0	0	0	0	0	0	0	0	0	0	0	1	1	0	1	0	0	0	0	1	0	0
P11-G. ALCOHOL																								
Base: Total	2600	43	44	289	185	179	113	109	42	189	96	131	120	135	911	14	192	247	272	349	580	911	29	20
Sí	1988	34	39	213	139	135	92	76	34	131	68	90	88	106	735	8	139	194	200	259	424	735	22	15
No	601	8	5	75	44	43	21	33	8	58	28	40	32	29	172	5	52	50	71	88	156	172	7	5
No sap	11	1	0	1	2	1	0	0	0	0	0	1	0	0	4	1	1	3	1	2	0	4	0	0
P11-H. VIOLÈNCIA DOMÈSTICA																								
Base: Total	2600	43	44	289	185	179	113	109	42	189	96	131	120	135	911	14	192	247	272	349	580	911	29	20
Sí	2194	33	38	241	159	151	90	86	35	158	75	116	109	114	778	11	155	213	216	302	487	778	26	17
No	399	8	6	47	26	28	23	23	7	31	21	14	11	21	130	3	35	33	56	47	92	130	3	3
No sap	7	2	0	1	0	0	0	0	0	0	0	1	0	0	3	0	2	1	0	0	1	3	0	0
P11-I. SEGURETAT VIAL O TRÀNSIT																								
Base: Total	2600	43	44	289	185	179	113	109	42	189	96	131	120	135	911	14	192	247	272	349	580	911	29	20
Sí	2420	41	43	271	169	167	101	101	42	179	92	124	114	125	838	13	174	229	251	329	556	838	25	18
No	176	2	1	17	16	12	12	8	0	9	4	7	6	10	71	1	18	17	21	20	24	71	3	2
No sap	4	0	0	1	0	0	0	0	0	1	0	0	0	0	2	0	0	1	0	0	0	2	1	0
P11-J. INTEGRACIÓ DE LA IMMIGRACIÓ																								
Base: Total	2600	43	44	289	185	179	113	109	42	189	96	131	120	135	911	14	192	247	272	349	580	911	29	20
Sí	1547	31	23	172	118	109	73	55	21	101	47	77	76	81	555	8	113	164	164	202	322	555	19	8
No	1034	12	20	112	67	68	37	53	21	87	48	52	44	54	353	6	79	80	106	142	252	353	10	12
No sap	19	0	1	5	0	2	3	1	0	1	1	2	0	0	3	0	0	3	2	5	6	3	0	0

	TOTAL	ACTIVITAT															DIMENSIÓ DE L'EMPRESA							
		AGR./ RAM. PESCA	IND. ENER- GIA	IND. MANU- FACT.	CONS- TRU- CCIÓ	COM./ REPA.	HOTE- LE- RIA	TRAN. COM.	MED. FIN.	IMM./ SERV. EMP.	ADM. PÚ- BLICA	EDU- CACIÓ	SANI. SERV. SOC.	SERV. PERS. DOM.	NO TRE- BALLA	NC	TRE- BALLA SOL	DE 1 A 5	DE 6 A 20	DE 21 A 100	MÉS DE 100	NO TRE- BALLA	NS	NC
TOTAL	2600	43	44	289	185	179	113	109	42	189	96	131	120	135	911	14	192	247	272	349	580	911	29	20
P11-K. OBESITAT INFANTIL																								
Base: Total	2600	43	44	289	185	179	113	109	42	189	96	131	120	135	911	14	192	247	272	349	580	911	29	20
Sí	1252	21	18	142	95	83	59	46	22	73	33	51	65	62	477	5	80	135	118	165	255	477	14	8
No	1334	21	26	144	88	96	53	63	20	116	61	79	55	72	431	9	111	111	153	180	322	431	14	12
No sap	14	1	0	3	2	0	1	0	0	0	2	1	0	1	3	0	1	1	1	4	3	3	1	0
P11-L. SEGURETAT INFANTIL (PREVENCIÓ DELS ACCIDENTS DOMÈSTICS DELS NENS)																								
Base: Total	2600	43	44	289	185	179	113	109	42	189	96	131	120	135	911	14	192	247	272	349	580	911	29	20
Sí	1346	24	15	145	93	97	65	48	20	83	39	63	65	66	518	5	96	128	131	161	285	518	17	10
No	1244	19	29	142	91	81	47	61	22	105	56	67	55	68	392	9	95	117	139	188	291	392	12	10
No sap	10	0	0	2	1	1	1	0	0	1	1	1	0	1	1	0	1	2	2	0	4	1	0	0
P11-M. ÚS RESPONSABLE DELS ANTIBIÒTICS																								
Base: Total	2600	43	44	289	185	179	113	109	42	189	96	131	120	135	911	14	192	247	272	349	580	911	29	20
Sí	1877	30	33	210	127	138	72	82	31	135	64	88	96	98	664	9	128	180	192	243	436	664	22	12
No	716	13	11	79	58	41	41	27	11	54	31	42	23	35	245	5	64	66	79	105	142	245	7	8
No sap	7	0	0	0	0	0	0	0	0	0	1	1	1	2	2	0	0	1	1	1	2	2	0	0

TOTAL	ACTIVITAT																DIMENSIÓ DE L'EMPRESA							
	AGR./ RAM. PESCA	IND. ENER- GIA	IND. MANU- FACT.	CONS- TRU- CCIÓ	COM./ REPA.	HOTE- LE- RIA	TRAN. COM.	MED. FIN.	IMM./ SERV. EMP.	ADM. PÚ- BLICA	EDU- CACIÓ	SANI. SERV. SOC.	SERV. PERS. DOM.	NO TRE- BALLA	NC	TRE- BALLA SOL	DE 1 A 5	DE 6 A 20	DE 21 A 100	MÉS DE 100	NO TRE- BALLA	NS	NC	
TOTAL	2600	43	44	289	185	179	113	109	42	189	96	131	120	135	911	14	192	247	272	349	580	911	29	20
P12. EN EL CAS CONCRET DE LES CAMPANYES INSTITUCIONALS SOBRE ACCIDENTS LABORALS, A TRAVÉS DE QUINS D'AQUESTS MITJANS VOSTÈ LES HA VIST O SENTIT?																								
Base: Recorda publicitat d'accidents laborals	1898	38	32	220	146	133	69	75	35	133	76	100	81	92	660	8	137	189	203	251	421	660	24	13
Televisió	1740	38	30	202	128	119	59	63	31	122	71	92	73	85	619	8	122	168	190	227	382	619	20	12
Ràdio	288	4	3	39	29	30	7	21	9	17	15	15	11	12	75	1	25	36	39	46	59	75	6	2
Diaris i/o revistes	443	6	13	52	39	30	21	15	13	22	18	18	18	20	156	2	37	43	35	55	111	156	4	2
Publicitat al metro o als autobusos	94	0	1	6	2	5	4	5	2	10	2	6	3	4	44	0	5	5	4	13	22	44	0	1
Cartells i tanques publicitàries	156	2	1	23	16	10	4	10	3	10	6	9	6	5	51	0	11	12	14	24	43	51	0	1
Internet	59	0	0	6	7	3	3	1	2	2	0	3	2	2	27	1	5	6	6	3	11	27	0	1
Bolígrafs, vanos, bosses, fundes per targetes de metro i bus i altres elements publicitaris	19	0	0	5	2	0	0	2	0	1	0	1	0	1	7	0	1	1	2	3	5	7	0	0
Tríptics, díptics i altres publicacions editades	44	1	0	5	3	2	3	2	0	5	5	0	2	5	11	0	2	3	7	4	16	11	1	0
No sap	26	0	0	2	3	2	2	0	0	3	1	0	1	1	11	0	1	1	2	6	4	11	1	0



	ACTIVITAT																DIMENSIÓ DE L'EMPRESA								
	AGR./ RAM. PESCA	IND. ENER- GIA	IND. MANU- FACT.	CONS- TRU- CCIÓ	COM./ REPA.	HOTE- LE- RIA	TRAN. COM.	MED. FIN.	SERV. EMP.	ADM. BLICA	PÚ- CACIÓ	EDU- SERV.	SANI. SOC.	SERV. DOM.	PERS. BALLA	NO TRE- BALLA	NC	TRE- BALLA SOL	DE 1 A 5	DE 6 A 20	DE 21 A 100	MÉS DE 100	NO TRE- BALLA	NS	NC
TOTAL	2600	43	44	289	185	179	113	109	42	189	96	131	120	135	911	14	192	247	272	349	580	911	29	20	
P12-A.1. ARA ENS REFERIREM A LA PUBLICITAT REALITZADA EN ELS ÚLTIMS MESOS PER LES ADMINISTRACIONS PÚBLIQUES SOBRE ACCIDENTS LABORALS A LA TELEVISIÓ. RECORDA QUÈ ES DEIA? QUÈ ES VEIA?																									
Base: Ha vist publicitat a televisió	1740	38	30	202	128	119	59	63	31	122	71	92	73	85	619	8	122	168	190	227	382	619	20	12	
A la feina cap risc	49	0	0	4	6	2	4	1	0	9	2	2	1	3	15	0	3	9	3	10	9	15	0	0	
Els accidents no avisen	49	1	0	4	7	2	4	2	2	3	5	4	5	2	8	0	7	8	5	8	13	8	0	0	
D'aquí a uns segons/minuts, cauré/cediré...	54	4	0	4	3	3	2	3	1	2	5	3	7	3	14	0	4	6	8	5	14	14	2	1	
Una biga, una biga a punt de caure	12	0	1	0	1	0	0	0	0	0	0	2	0	1	7	0	0	1	1	1	1	7	1	0	
Una bastida, una bastida a punt de caure	51	1	0	6	5	5	1	1	1	2	3	2	1	1	22	0	6	3	6	6	7	22	0	1	
Un cable/corda trencat, a punt de trencar-se	25	1	0	4	2	1	0	2	2	3	1	1	0	0	7	1	1	2	3	4	7	7	0	1	
Una caldera a punt d'explotar	21	0	0	4	2	1	0	2	3	1	1	0	0	1	5	1	1	2	5	1	6	5	0	1	
Una rasa a punt de cedir	44	0	0	9	4	1	0	5	0	4	3	4	0	1	12	1	3	1	8	8	11	12	0	1	
Una canonada que rebentarà	36	1	0	8	2	2	1	2	0	2	2	3	1	2	10	0	4	1	9	8	4	10	0	0	
Situacions de risc, accidents a punt de passar	38	0	1	4	0	3	1	3	1	3	1	3	2	2	14	0	0	1	5	7	11	14	0	0	
Un empresari, directiu	95	0	2	12	4	8	3	7	1	9	8	5	3	6	27	0	7	10	14	11	25	27	1	0	
Diferents persones i activitats laborals	12	0	0	1	1	1	0	0	0	0	2	1	1	0	5	0	1	1	2	1	2	5	0	0	
Accidents laborals	39	1	0	2	1	1	1	2	0	1	7	2	1	2	18	0	1	1	5	2	11	18	1	0	
Un treballador que cau o a punt de caure	38	0	1	4	2	1	0	4	1	2	1	2	3	3	14	0	5	3	5	5	6	14	0	0	
Un treballador s'enganxa la mà a una màquina	29	0	1	8	0	3	0	2	0	1	1	4	0	1	8	0	1	1	6	5	7	8	1	0	
Morts, víctimes, etc. d'accidents laborals	20	1	0	1	3	0	1	1	2	2	3	0	0	0	6	0	1	4	1	3	5	6	0	0	
Situacions d'incompliment de mesures de seguretat	39	0	0	2	3	2	2	1	1	3	0	2	6	4	12	1	3	4	8	4	8	12	0	0	
Un accident i la cadena de responsabilitats	14	0	0	4	0	1	0	0	0	3	0	1	0	2	3	0	2	0	1	4	3	3	0	1	
Treballadors, obrers	63	1	2	6	2	2	6	4	3	3	1	2	4	2	24	1	5	9	6	8	11	24	0	0	
Obres, construcció, grues	89	1	1	10	5	7	3	3	2	8	5	3	6	6	29	0	8	10	8	17	16	29	1	0	
S'han de prendre mesures per evitar els accidents	24	0	1	3	2	0	2	0	0	1	0	1	2	1	10	1	3	3	1	2	5	10	0	0	
S'ha de prestar atenció als accidents	20	0	0	3	2	2	0	1	0	2	0	0	0	1	9	0	0	2	3	1	5	9	0	0	
Es parla de prevenció, de seguretat a la feina	65	1	0	8	2	8	3	3	0	5	0	1	3	3	28	0	4	10	6	4	13	28	0	0	
Mesures de seguretat	51	0	1	4	5	5	1	2	1	2	3	1	1	2	23	0	2	7	2	2	13	23	2	0	
Normes de seguretat, compliment de la llei	7	0	0	0	1	3	0	0	0	0	0	0	0	0	3	0	2	0	1	0	1	3	0	0	
Casc, posar-se el casc	117	2	0	7	4	9	5	3	2	9	2	12	8	6	48	0	8	12	10	19	19	48	1	0	
La seguretat és responsabilitat de tothom	27	0	0	3	0	4	1	1	2	1	2	4	0	0	9	0	0	1	3	7	7	9	0	0	

	ACTIVITAT																DIMENSIÓ DE L'EMPRESA								
	AGR./ RAM. PESCA	IND. ENER- GIA	IND. MANU- FACT.	CONS- TRU- CCIÓ	COM./ REPA.	HOTE- LE- RIA	TRAN. COM.	MED. FIN.	SERV. EMP.	ADM. BLICA	PÚ- CACIÓ	EDU- SOC.	SANI. SERV.	SERV. PERS.	NO TRE- BALLA	NC	TRE- BALLA SOL	DE 1 A 5	DE 6 A 20	DE 21 A 100	MÉS DE 100	NO TRE- BALLA	NS	NC	
TOTAL	2600	43	44	289	185	179	113	109	42	189	96	131	120	135	911	14	192	247	272	349	580	911	29	20	
P12-A.1. ARA ENS REFERIREM A LA PUBLICITAT REALITZADA EN ELS ÚLTIMS MESOS PER LES ADMINISTRACIONS PÚBLIQUES SOBRE ACCIDENTS LABORALS A LA TELEVISIÓ. RECORDA QUÈ ES DEIA? QUÈ ES VEIA?																									
Base: Ha vist publicitat a televisió	1740	38	30	202	128	119	59	63	31	122	71	92	73	85	619	8	122	168	190	227	382	619	20	12	
Dirigit a l'empresari, és el responsable	32	0	0	4	3	3	1	0	1	2	1	1	2	1	13	0	2	3	3	6	5	13	0	0	
La responsabilitat és d'empresaris i treballadors	29	0	0	4	3	1	0	1	1	6	3	1	0	2	7	0	3	0	5	5	9	7	0	0	
Responsabilitats en els accidents	15	0	2	1	0	0	0	2	0	0	0	4	0	2	4	0	1	1	3	2	4	4	0	0	
Hi ha molts accidents, xifres, dades	17	0	1	1	3	0	0	0	1	0	0	0	3	0	8	0	0	2	1	2	3	8	0	1	
Els accidents es poden evitar	8	2	0	3	0	1	0	0	0	0	1	0	0	0	1	0	1	2	0	1	3	1	0	0	
A la feina no te la juguis	9	0	0	3	1	0	0	0	0	1	0	0	0	0	4	0	0	1	0	3	1	4	0	0	
Buenos días; 365 días	55	0	1	9	1	4	1	3	1	5	4	1	4	1	20	0	4	3	9	8	10	20	1	0	
Altres	46	1	0	2	5	4	2	0	0	7	1	3	1	4	16	0	5	6	6	4	8	16	0	1	
Res	5	0	0	0	1	1	0	0	0	0	0	0	0	1	2	0	1	1	0	0	1	2	0	0	
No sap	689	24	17	89	58	48	27	20	10	40	20	31	23	33	244	5	46	70	70	82	160	244	10	7	
No contesta	2	0	0	0	1	0	0	0	0	0	0	0	0	0	1	0	0	0	0	1	0	1	0	0	

	ACTIVITAT																DIMENSIÓ DE L'EMPRESA							
	AGR./ RAM. PESCA	IND. ENER- GIA	IND. MANU- FACT.	CONS- TRU- CCIÓ	COM./ REPA.	HOTE- LE- RIA	TRAN. COM.	MED. FIN.	IMM./ SERV. EMP.	ADM. PÚBLICA	EDU- CACIÓ	SANI. SERV. SOC.	SERV. PERS. DOM.	NO TRE- BALLA	NC	TRE- BALLA SOL	DE 1 A 5	DE 6 A 20	DE 21 A 100	MÉS DE 100	NO TRE- BALLA	NS	NC	
TOTAL	2600	43	44	289	185	179	113	109	42	189	96	131	120	135	911	14	192	247	272	349	580	911	29	20
P12-A.2. A MÉS D'AQUEST ANUNCI, EN RECORDA ALGUN ALTRE? QUÈ ES VEIA? QUÈ ES DEIA?																								
Base: No es refereix a la campanya	351	5	5	34	21	25	10	17	6	24	13	13	17	17	143	1	20	34	30	48	71	143	3	2
A la feina cap risc	1	0	0	0	0	0	0	1	0	0	0	0	0	0	0	0	0	0	0	1	0	0	0	0
Els accidents no avisen	2	0	0	0	0	0	0	0	0	0	0	0	0	0	2	0	0	0	0	0	0	2	0	0
D'aquí a uns segons/minuts, cauré/cediré...	3	0	0	2	0	0	0	0	0	0	0	1	0	0	0	0	0	0	2	1	0	0	0	0
Una biga, una biga a punt de caure	1	0	0	0	0	1	0	0	0	0	0	0	0	0	0	0	0	0	0	1	0	0	0	0
Una bastida, una bastida a punt de caure	4	0	0	0	0	0	0	0	0	0	0	0	0	0	4	0	0	0	0	0	4	0	0	0
Una rasa a punt de cedir	3	0	0	0	0	0	0	0	2	0	0	0	0	1	0	1	0	0	0	0	1	0	1	0
Situacions de risc, accidents a punt de passar	1	0	0	0	0	0	0	0	0	0	0	0	0	1	0	0	0	0	0	0	1	0	0	0
Un empresari, directiu	1	0	0	0	0	0	0	0	0	0	0	0	0	1	0	0	0	0	0	0	1	0	0	0
Un treballador que cau o a punt de caure	2	0	0	0	1	1	0	0	0	0	0	0	0	0	0	0	0	0	1	1	0	0	0	0
Obres, construcció, grues	1	0	0	0	0	0	0	0	0	0	1	0	0	0	0	0	0	0	0	1	0	0	0	0
Es parla de prevenció, de seguretat a la feina	1	0	0	0	0	0	0	0	1	0	0	0	0	0	0	0	0	1	0	0	0	0	0	0
Mesures de seguretat	2	0	0	0	0	0	0	0	0	1	0	0	0	1	0	1	0	0	0	0	1	0	0	0
Casc, posar-se el casc	1	0	0	0	0	0	0	0	0	0	0	0	0	1	0	0	0	0	0	0	1	0	0	0
Dirigit a l'empresari, és el responsable	1	0	0	0	0	0	0	1	0	0	0	0	0	0	0	0	0	0	1	0	0	0	0	0
Responsabilitats en els accidents	1	0	0	0	0	0	0	0	0	0	1	0	0	0	0	0	0	0	1	0	0	0	0	0
Buenos días; 365 días	2	0	0	0	0	0	1	0	1	0	0	0	0	0	0	0	0	1	1	0	0	0	0	0
Altres	6	0	0	0	0	0	1	1	0	0	0	1	0	0	3	0	0	1	0	2	0	3	0	0
Cap més	322	5	5	32	20	24	8	14	4	21	13	9	17	17	132	1	18	32	28	40	68	132	3	1

	ACTIVITAT																DIMENSIÓ DE L'EMPRESA								
	AGR./ RAM. PESCA	IND. ENER- GIA	IND. MANU- FACT.	CONS- TRU- CCIÓ	COM./ REPA.	HOTE- LE- RIA	TRAN. COM.	MED. FIN.	SERV. EMP.	ADM. BLICA	PÚ- CACIÓ	EDU- SERV.	SANI. SOC.	SERV. DOM.	PERS. BALLA	NO TRE- BALLA	NC	TRE- BALLA SOL	DE 1 A 5	DE 6 A 20	DE 21 A 100	MÉS DE 100	NO TRE- BALLA	NS	NC
TOTAL	2600	43	44	289	185	179	113	109	42	189	96	131	120	135	911	14	192	247	272	349	580	911	29	20	
P12-B.1. ARA ENS REFERIREM A LA PUBLICITAT REALITZADA EN ELS ÚLTIMS MESOS PER LES ADMINISTRACIONS PÚBLIQUES SOBRE ACCIDENTS LABORALS A LA RÀDIO. RECORDA QUÈ ES DEIA?																									
Base: Ha escoltat publicitat a ràdio	288	4	3	39	29	30	7	21	9	17	15	15	11	12	75	1	25	36	39	46	59	75	6	2	
A la feina cap risc	7	0	0	1	1	0	1	0	0	1	0	1	0	0	2	0	3	1	1	0	0	2	0	0	
Els accidents no avisen	9	0	0	0	1	0	0	0	0	1	3	2	1	0	1	0	0	2	0	1	5	1	0	0	
D'aquí a uns segons/minuts, cauré/cediré...	8	0	0	1	2	1	0	0	0	0	0	1	2	0	1	0	0	1	3	1	2	1	0	0	
Una biga, una biga a punt de caure	1	0	0	0	0	0	0	1	0	0	0	0	0	0	0	0	0	0	0	0	1	0	0	0	
Una bastida, una bastida a punt de caure	3	0	0	0	1	1	0	0	0	0	0	0	0	0	1	0	1	0	0	0	0	1	0	1	
Una caldera a punt d'explotar	5	0	0	1	1	0	0	1	0	0	0	0	0	1	1	0	2	2	0	0	0	1	0	0	
Una rasa a punt de cedir	4	0	0	0	1	0	0	0	0	1	0	0	0	0	2	0	1	0	1	0	0	2	0	0	
Una canonada que rebentarà	1	0	0	0	0	0	0	0	0	0	0	0	0	0	1	0	0	0	0	0	0	1	0	0	
Situacions de risc, accidents a punt de passar	1	0	0	0	0	0	0	0	0	0	1	0	0	0	0	0	0	0	0	0	1	0	0	0	
Un empresari, directiu	2	0	0	1	0	0	0	0	0	1	0	0	0	0	0	0	0	0	2	0	0	0	0	0	
Accidents laborals	1	0	0	0	0	0	0	0	0	0	1	0	0	0	0	0	0	0	0	0	1	0	0	0	
Situacions d'incompliment de mesures de seguretat	1	0	0	0	0	0	0	0	0	1	0	0	0	0	0	0	0	0	1	0	0	0	0	0	
Obres, construcció, grues	1	0	0	0	0	0	0	0	0	0	0	1	0	0	0	0	1	0	0	0	0	0	0	0	
S'han de prendre mesures per evitar els accidents	1	0	0	0	0	0	0	0	1	0	0	0	0	0	0	0	0	1	0	0	0	0	0	0	
S'ha de prestar atenció als accidents	2	1	0	0	0	0	0	0	0	0	0	1	0	0	0	0	1	0	0	1	0	0	0	0	
Es parla de prevenció, de seguretat a la feina	7	0	0	1	1	0	1	1	0	0	0	0	0	1	2	0	0	3	0	0	2	2	0	0	
Mesures de seguretat	1	0	0	0	0	1	0	0	0	0	0	0	0	0	0	0	0	0	0	0	1	0	0	0	
Normes de seguretat, compliment de la llei	3	0	0	0	0	1	0	0	0	0	0	0	0	0	2	0	0	0	1	0	0	2	0	0	
Casc, posar-se el casc	4	0	0	0	0	0	0	3	0	0	0	0	0	0	1	0	1	1	0	0	1	1	0	0	
La seguretat és responsabilitat de tothom	4	0	0	1	0	1	0	0	0	0	1	0	0	0	1	0	0	1	1	0	1	1	0	0	
Dirigit a l'empresari, és el responsable	4	0	0	1	1	0	0	0	0	1	0	0	0	0	1	0	1	1	0	0	1	1	0	0	
La responsabilitat és d'empresaris i treballadors	6	0	0	0	0	1	0	1	0	1	0	1	0	1	1	0	0	0	1	2	1	1	1	0	
Responsabilitats en els accidents	2	0	0	0	0	0	0	0	1	1	0	0	0	0	0	0	1	0	0	0	1	0	0	0	
Hi ha molts accidents, xifres, dades	2	0	0	0	0	0	0	0	0	0	0	0	0	1	1	0	0	0	0	0	1	1	0	0	
A la feina no te la juguis	1	0	0	0	0	0	0	0	0	0	0	0	0	0	1	0	0	0	0	0	0	1	0	0	
Buenos días; 365 días	3	0	0	1	0	0	0	0	0	1	0	0	0	0	1	0	0	0	1	1	0	1	0	0	
Altres	10	0	0	0	0	1	0	1	1	0	1	1	1	0	4	0	1	1	1	1	1	4	1	0	
No sap	206	3	3	33	20	23	5	14	6	10	10	7	7	9	55	1	12	25	28	38	43	55	4	1	
No contesta	1	0	0	0	1	0	0	0	0	0	0	0	0	0	0	0	0	0	0	1	0	0	0	0	

	ACTIVITAT																DIMENSIÓ DE L'EMPRESA									
	AGR./ RAM. PESCA	IND. ENER- GIA	IND. MANU- FACT.	CONS- TRU- CCIÓ	COM./ REPA.	HOTE- LE- RIA	TRAN. COM.	MED. FIN.	SERV. EMP.	ADM. BLICA	PÚ- CACIÓ	EDU- SOC.	SANI. SERV.	SERV. DOM.	PERS. BALLA	NO TRE- BALLA	NC	TRE- BALLA SOL	DE 1 A 5	DE 6 A 20	DE 21 A 100	MÉS DE 100	NO TRE- BALLA	NS	NC	
TOTAL	2600	43	44	289	185	179	113	109	42	189	96	131	120	135	911	14	192	247	272	349	580	911	29	20		
P12-B.2. A MÉS D'AQUEST ANUNCI, EN RECORDA ALGUN ALTRE? QUÈ ES DEIA?																										
Base: No es refereix a la campanya	19	0	0	3	1	2	0	4	0	2	0	0	1	0	6	0	2	2	4	2	3	6	0	0		
Altres	1	0	0	0	0	0	0	0	0	0	0	0	0	0	1	0	0	0	0	0	0	1	0	0		
Cap més	18	0	0	3	1	2	0	4	0	2	0	0	1	0	5	0	2	2	4	2	3	5	0	0		

	ACTIVITAT																DIMENSIÓ DE L'EMPRESA								
	AGR./ RAM. PESCA	IND. ENER- GIA	IND. MANU- FACT.	CONS- TRU- CCIÓ	COM./ REPA.	HOTE- LE- RIA	TRAN. COM.	MED. FIN.	SERV. EMP.	ADM. BLICA	PÚ- CACIÓ	EDU- SOC.	SANI. SERV.	SERV. DOM.	PERS. BALLA	NO TRE- BALLA	NC	TRE- BALLA SOL	DE 1 A 5	DE 6 A 20	DE 21 A 100	MÉS DE 100	NO TRE- BALLA	NS	NC
TOTAL	2600	43	44	289	185	179	113	109	42	189	96	131	120	135	911	14	192	247	272	349	580	911	29	20	
P12-C.1. ARA ENS REFERIREM A LA PUBLICITAT REALITZADA EN ELS ÚLTIMS MESOS PER LES ADMINISTRACIONS PÚBLIQUES SOBRE ACCIDENTS LABORALS ALS DIARIS I/O REVISTES. RECORDA QUÈ ES VEIA?																									
Base: Ha vist publicitat a diaris i/o revistes	443	6	13	52	39	30	21	15	13	22	18	18	18	20	156	2	37	43	35	55	111	156	4	2	
A la feina cap risc	15	0	0	3	2	0	1	2	0	2	2	0	0	1	2	0	1	1	2	4	5	2	0	0	
Els accidents no avisen	6	0	0	3	1	0	0	0	0	0	0	1	0	0	1	0	0	0	2	1	2	1	0	0	
D'aquí a uns segons/minuts, cauré/cediré...	1	0	0	1	0	0	0	0	0	0	0	0	0	0	0	0	0	0	0	0	1	0	0	0	
Una biga, una biga a punt de caure	1	0	0	1	0	0	0	0	0	0	0	0	0	0	0	0	0	0	0	0	1	0	0	0	
Una bastida, una bastida a punt de caure	4	0	0	0	0	0	0	0	1	1	0	0	0	0	2	0	0	1	0	0	1	2	0	0	
Un cable/corda trencat, a punt de trencar-se	5	0	0	2	1	0	0	0	0	0	2	0	0	0	0	0	0	1	1	0	3	0	0	0	
Una rasa a punt de cedir	1	0	0	0	0	0	0	0	0	0	0	0	0	0	1	0	0	0	0	0	0	1	0	0	
Situacions de risc, accidents a punt de passar	4	0	1	0	0	0	0	0	0	0	0	1	0	0	2	0	0	0	1	0	1	2	0	0	
Accidents laborals	9	0	0	1	0	0	1	2	0	1	1	0	1	0	2	0	1	1	0	0	5	2	0	0	
Un treballador que cau o a punt de caure	2	0	0	0	1	1	0	0	0	0	0	0	0	0	0	0	0	0	1	0	1	0	0	0	
Un treballador s'enganxa la mà a una màquina	1	0	0	0	0	0	0	0	0	0	0	0	0	0	1	0	0	0	0	0	0	1	0	0	
Morts, dipòsit de cadàvers	3	0	0	0	0	0	0	0	0	0	0	1	0	1	1	0	2	0	0	0	0	1	0	0	
Situacions d'incompliment de mesures de seguretat	4	0	1	0	1	1	1	0	0	0	0	0	0	0	0	0	0	0	1	0	3	0	0	0	
Treballadors, obrers	2	0	0	0	0	2	0	0	0	0	0	0	0	0	0	0	0	1	0	1	0	0	0	0	
Obres, construcció, grues	10	0	0	1	1	0	1	0	0	0	2	0	1	2	2	0	2	1	0	0	5	2	0	0	
S'han de prendre mesures per evitar els accidents	5	0	0	1	0	0	0	0	1	0	0	0	0	0	3	0	0	0	0	0	2	3	0	0	
S'ha de prestar atenció als accidents	3	0	0	0	1	0	1	0	0	0	0	0	0	0	1	0	0	0	1	1	0	1	0	0	
Es parla de prevenció, de seguretat a la feina	14	0	0	1	2	3	0	0	1	0	1	0	0	2	4	0	2	2	1	1	4	4	0	0	
Mesures de seguretat	11	0	0	3	0	0	0	1	0	0	2	0	1	1	3	0	0	1	0	1	6	3	0	0	
Normes de seguretat, compliment de la llei	1	0	0	0	0	0	0	0	0	0	0	0	0	0	1	0	0	0	0	0	1	0	0	0	
Casc, posar-se el casc	27	0	0	2	3	1	1	2	3	1	0	1	1	2	10	0	3	2	1	1	10	10	0	0	
La seguretat és responsabilitat de tothom	1	0	1	0	0	0	0	0	0	0	0	0	0	0	0	0	0	0	0	0	1	0	0	0	
Dirigit a l'empresari, és el responsable	2	0	0	0	0	1	1	0	0	0	0	0	0	0	0	0	0	1	0	1	0	0	0	0	
La responsabilitat és d'empresaris i treballadors	5	0	0	0	0	0	0	0	2	1	0	1	0	0	1	0	0	0	1	0	3	1	0	0	
Responsabilitats en els accidents	2	0	0	1	0	0	1	0	0	0	0	0	0	0	0	0	0	0	1	0	1	0	0	0	
Hi ha molts accidents, xifres, dades	6	0	0	1	1	0	0	0	0	0	0	1	1	1	1	0	1	1	1	0	2	1	0	0	
Els accidents es poden evitar	1	0	0	0	0	0	0	0	0	0	0	0	0	0	1	0	0	0	0	0	1	1	0	0	
A la feina no te la juguis	4	0	0	1	0	0	0	0	0	2	0	0	0	0	1	0	1	0	0	1	1	1	0	0	
Buenos días; 365 días	2	0	0	0	0	0	0	0	1	0	0	0	1	0	0	0	0	0	2	0	0	0	0	0	

	ACTIVITAT																DIMENSIÓ DE L'EMPRESA									
	AGR./ RAM. PESCA	IND. ENER- GIA	IND. MANU- FACT.	CONS- TRU- CCIÓ	COM./ REPA.	HOTE- LE- RIA	TRAN. COM.	MED. FIN.	SERV. EMP.	ADM. BLICA	PÚ- CACIÓ	EDU- SOC.	SANI. SERV.	SERV. DOM.	PERS. BALLA	NO TRE- BALLA	NC	TRE- BALLA SOL	DE 1 A 5	DE 6 A 20	DE 21 A 100	MÉS DE 100	NO TRE- BALLA	NS	NC	
TOTAL	2600	43	44	289	185	179	113	109	42	189	96	131	120	135	911	14	192	247	272	349	580	911	29	20		
P12-C.1. ARA ENS REFERIREM A LA PUBLICITAT REALITZADA EN ELS ÚLTIMS MESOS PER LES ADMINISTRACIONS PÚBLIQUES SOBRE ACCIDENTS LABORALS ALS DIARIS I/O REVISTES. RECORDA QUÈ ES VEIA?																										
Base: Ha vist publicitat a diaris i/o revistes	443	6	13	52	39	30	21	15	13	22	18	18	18	20	156	2	37	43	35	55	111	156	4	2		
Altres	11	0	0	0	3	0	0	0	1	0	0	0	1	0	6	0	1	2	1	0	1	6	0	0		
No sap	290	6	9	33	23	22	14	8	3	14	9	12	11	12	112	2	25	29	20	41	57	112	4	2		
No contesta	2	0	1	0	1	0	0	0	0	0	0	0	0	0	0	0	0	0	0	2	0	0	0	0		

	ACTIVITAT																DIMENSIÓ DE L'EMPRESA									
	AGR./ RAM. PESCA	IND. ENER- GIA	IND. MANU- FACT.	CONS- TRU- CCIÓ	COM./ REPA.	HOTE- LE- RIA	TRAN. COM.	MED. FIN.	SERV. EMP.	ADM. BLICA	PÚ- CACIÓ	EDU- SOC.	SANI. SERV.	SERV. DOM.	PERS. BALLA	NO TRE- BALLA	NC	TRE- BALLA SOL	DE 1 A 5	DE 6 A 20	DE 21 A 100	MÉS DE 100	NO TRE- BALLA	NS	NC	
TOTAL	2600	43	44	289	185	179	113	109	42	189	96	131	120	135	911	14	192	247	272	349	580	911	29	20		
P12-C.2. A MÉS D'AQUEST ANUNCI, EN RECORDA ALGUN ALTRE? QUÈ ES VEIA?																										
Base: No es refereix a la campanya	51	0	2	5	5	3	4	3	5	2	2	2	3	1	14	0	4	7	5	5	16	14	0	0		
Situacions de risc, accidents a punt de passar	1	0	0	0	0	0	0	0	0	0	0	1	0	0	0	0	0	0	0	1	0	0	0	0		
Obres, construcció, grues	1	0	0	0	0	0	0	0	0	0	0	0	0	1	0	0	0	0	0	0	1	0	0	0		
Casc, posar-se el casc	1	0	0	0	0	0	0	0	0	0	0	0	1	0	0	0	0	0	0	0	1	0	0	0		
Hi ha molts accidents, xifres, dades	1	0	0	0	0	0	0	0	0	0	1	0	0	0	0	0	0	0	0	1	0	0	0	0		
Altres	1	0	0	0	0	0	0	0	0	0	0	0	0	0	1	0	0	0	0	0	0	1	0	0		
Cap més	46	0	2	5	5	3	4	3	5	2	1	1	2	0	13	0	4	7	5	3	14	13	0	0		



	ACTIVITAT																DIMENSIÓ DE L'EMPRESA								
	TOTAL	AGR./ RAM. PESCA	IND. ENER- GIA	IND. MANU- FACT.	CONS- TRU- CCIÓ	COM./ REPA.	HOTE- LE- RIA	TRAN. COM.	MED. FIN.	IMM./ SERV. EMP.	ADM. PÚ- BLICA	EDU- CACIÓ	SANI. SERV. SOC.	SERV. PERS. DOM.	NO TRE- BALLA	NC	TRE- BALLA SOL	DE 1 A 5	DE 6 A 20	DE 21 A 100	MÉS DE 100	NO TRE- BALLA	NS	NC	
TOTAL	2600	43	44	289	185	179	113	109	42	189	96	131	120	135	911	14	192	247	272	349	580	911	29	20	
P13-A. EN RELACIÓ A AQUESTS ANUNCIS SOBRE ACCIDENTS LABORALS, RECORDA ALGUNA FRASE O ESLÒGAN?																									
Base: Recorda publicitat d'accidents laborals	1898	38	32	220	146	133	69	75	35	133	76	100	81	92	660	8	137	189	203	251	421	660	24	13	
A la feina cap risc	136	3	1	17	14	4	7	9	2	19	5	5	4	6	40	0	8	10	20	26	32	40	0	0	
Els accidents no avisen	78	0	1	10	7	5	3	3	3	5	8	8	5	4	15	1	5	7	13	10	25	15	2	1	
D'aquí a un segons, en uns minuts...	29	1	1	1	4	1	0	1	1	1	2	4	1	1	10	0	6	2	1	4	6	10	0	0	
Posa't el casc	32	0	0	3	3	5	1	2	1	3	0	1	1	1	11	0	1	4	4	4	6	11	2	0	
Buenos días	55	0	0	6	4	5	2	2	1	7	4	2	2	2	18	0	2	8	8	8	10	18	1	0	
La seguretat és cosa de tots	28	0	1	7	0	2	0	3	2	1	2	2	2	1	5	0	3	3	4	6	7	5	0	0	
A la feina no te la juguis	17	1	0	4	1	1	0	1	0	1	1	0	0	1	6	0	2	2	0	4	3	6	0	0	
Altres	145	5	4	17	12	10	4	9	1	9	4	3	7	6	54	0	11	10	16	19	32	54	0	3	
No sap	1371	28	24	154	101	100	52	45	24	86	50	75	58	70	497	7	99	143	137	167	300	497	19	9	
No contesta	7	0	0	1	0	0	0	0	0	1	0	0	1	0	4	0	0	0	0	3	0	4	0	0	
P13. EN RELACIÓ A AQUESTS ANUNCIS SOBRE ACCIDENTS LABORALS, RECORDA ALGUNA FRASE O ESLÒGAN?																									
Base: Total mencions	1898	38	32	220	146	133	69	75	35	133	76	100	81	92	660	8	137	189	203	251	421	660	24	13	
A la feina cap risc	140	3	1	17	14	4	7	9	2	19	5	5	4	6	44	0	8	10	20	26	32	44	0	0	
Els accidents no avisen	84	0	1	10	8	5	4	3	3	5	8	9	5	4	18	1	6	8	13	11	25	18	2	1	
D'aquí a un segons, en uns minuts...	29	1	1	1	4	1	0	1	1	1	2	4	1	1	10	0	6	2	1	4	6	10	0	0	
Posa't el casc	34	0	1	3	3	5	1	2	1	3	0	1	1	1	12	0	1	4	4	4	7	12	2	0	
Buenos días	57	0	1	6	4	5	2	2	1	7	4	2	2	2	19	0	2	8	8	8	11	19	1	0	
La seguretat és cosa de tots	30	0	1	8	0	2	0	3	2	1	3	2	2	1	5	0	3	3	4	6	9	5	0	0	
A la feina no te la juguis	18	1	0	4	2	1	0	1	0	1	1	0	0	1	6	0	2	2	0	4	4	6	0	0	
Altres	151	5	4	17	12	12	4	9	2	9	4	4	7	6	56	0	12	10	17	19	33	56	1	3	
No sap	1371	28	24	154	101	100	52	45	24	86	50	75	58	70	497	7	99	143	137	167	300	497	19	9	
No contesta	7	0	0	1	0	0	0	0	0	1	0	0	1	0	4	0	0	0	0	3	0	4	0	0	

	ACTIVITAT																DIMENSIÓ DE L'EMPRESA									
	TOTAL	AGR./ RAM. PESCA	IND. ENER- GIA	IND. MANU- FACT.	CONS- TRU- CCIÓ	COM./ REPA.	HOTE- LE- RIA	TRAN. COM.	MED. FIN.	SERV. EMP.	ADM. BLICA	PÚ- CACIÓ	EDU- SERV.	SANI. SOC.	SERV. DOM.	PERS. BALLA	NO TRE- BALLA	NC	TRE- BALLA SOL	DE 1 A 5	DE 6 A 20	DE 21 A 100	MÉS DE 100	NO TRE- BALLA	NS	NC
TOTAL	2600	43	44	289	185	179	113	109	42	189	96	131	120	135	911	14	192	247	272	349	580	911	29	20		
P14. RECORDA HAVER VIST, EN ELS ÚLTIMS MESOS, UN ANUNCI A LA TELEVISIÓ EN EL QUAL ES VEUEN DIFERENTS SITUACIONS DE RISC LABORAL (UNA CANONADA A PUNT DE REBENTAR, UNA RASA A PUNT D'ENSORRAR-SE, UNA BASTIDA A PUNT DE CAURE, ETC.) I ON UNA VEU EN OFF RECORDAVA QUE ELS ACCIDENTS NO AVISEN?																										
Base: Total	2600	43	44	289	185	179	113	109	42	189	96	131	120	135	911	14	192	247	272	349	580	911	29	20		
Sí	1363	30	23	153	100	100	43	54	23	102	56	73	63	64	471	8	112	125	151	171	306	471	13	14		
No	1194	11	21	132	79	75	67	53	19	85	38	55	57	70	426	6	75	117	118	173	264	426	15	6		
No sap	42	2	0	4	6	4	3	2	0	1	2	3	0	1	14	0	4	5	3	5	10	14	1	0		
No contesta	1	0	0	0	0	0	0	0	0	1	0	0	0	0	0	0	1	0	0	0	0	0	0	0		
P14-A. RECORDA SI HI APAREIXIA LA FIGURA D'UN EMPRESARI?																										
Base: Recorda anunci de televisió	1363	30	23	153	100	100	43	54	23	102	56	73	63	64	471	8	112	125	151	171	306	471	13	14		
Sí	715	14	14	85	52	51	20	33	14	55	33	39	37	33	233	2	54	64	80	109	165	233	5	5		
No	496	13	8	47	42	33	19	19	7	36	17	28	19	21	182	5	48	41	59	52	101	182	4	9		
No sap	152	3	1	21	6	16	4	2	2	11	6	6	7	10	56	1	10	20	12	10	40	56	4	0		
P14-B. A QUINS CANALS DE TELEVISIÓ HA VIST AQUEST ANUNCI?																										
Base: Recorda anunci de televisió	1363	30	23	153	100	100	43	54	23	102	56	73	63	64	471	8	112	125	151	171	306	471	13	14		
TVE1	262	4	7	34	17	16	11	7	2	26	13	8	15	13	89	0	24	18	26	38	64	89	3	0		
TVE2	30	0	1	5	1	3	1	0	0	3	1	2	0	0	13	0	5	2	0	2	7	13	1	0		
TV3	712	15	8	73	48	51	20	32	12	55	41	44	37	34	240	2	59	66	75	94	163	240	7	8		
Canal 33	29	0	0	5	2	1	1	2	0	3	2	2	2	2	7	0	4	2	3	5	5	7	2	1		
Tele 5	220	3	5	18	13	23	9	9	3	13	2	9	10	12	89	2	9	27	29	25	36	89	3	2		
Antena 3	166	1	5	10	10	12	5	7	1	6	2	3	6	6	91	1	8	5	17	15	27	91	2	1		
Cuatro	25	0	0	3	2	2	1	0	1	1	1	2	2	0	10	0	4	1	1	3	6	10	0	0		
La Sexta	13	0	0	1	1	0	0	1	0	1	0	1	0	1	6	1	0	1	3	1	1	6	0	1		
TD8	3	0	0	0	0	1	0	0	0	1	0	0	0	0	1	0	1	0	0	1	0	1	0	0		
BTV	1	0	0	0	0	0	0	0	0	0	0	0	0	0	1	0	0	0	0	0	0	1	0	0		
Altres	12	0	1	1	1	1	1	2	0	1	0	0	0	0	4	0	0	0	3	0	5	4	0	0		
Tots	18	1	0	1	4	2	1	0	0	1	0	0	0	0	8	0	3	0	0	3	4	8	0	0		
No sap	264	7	5	38	20	16	7	6	9	23	8	21	14	10	77	3	24	27	29	32	69	77	3	3		
No contesta	2	0	0	1	0	0	1	0	0	0	0	0	0	0	0	0	0	0	1	0	1	0	0	0		
P14-C. PENSANT EN AQUEST ANUNCI, A VOSTÈ LI VA AGRADAR?																										
Base: Recorda anunci de televisió	1363	30	23	153	100	100	43	54	23	102	56	73	63	64	471	8	112	125	151	171	306	471	13	14		
Sí	1137	25	18	132	82	84	33	47	18	78	48	66	51	53	395	7	96	104	129	151	240	395	10	12		
No	157	3	5	16	12	12	9	4	3	17	4	3	7	10	52	0	12	16	16	14	44	52	3	0		
No sap	66	1	0	5	6	4	1	2	2	7	3	4	5	1	24	1	3	5	6	6	20	24	0	2		
No contesta	3	1	0	0	0	0	0	1	0	0	1	0	0	0	0	0	1	0	0	0	2	0	0	0		

	ACTIVITAT																DIMENSIÓ DE L'EMPRESA								
	TOTAL	AGR./ RAM. PESCA	IND. ENER- GIA	IND. MANU- FACT.	CONS- TRU- CCIÓ	COM./ REPA.	HOTE- LE- RIA	TRAN. COM.	MED. FIN.	IMM./ SERV. EMP.	ADM. PÚ- BLICA	EDU- CACIÓ	SANI. SERV. SOC.	SERV. PERS. DOM.	NO TRE- BALLA	NC	TRE- BALLA SOL	DE 1 A 5	DE 6 A 20	DE 21 A 100	MÉS DE 100	NO TRE- BALLA	NS	NC	
TOTAL	2600	43	44	289	185	179	113	109	42	189	96	131	120	135	911	14	192	247	272	349	580	911	29	20	
P14-D. CREU QUE CRIDAVA L'ATENCIÓ DE LA GENT QUAN EL VEIA A LA TELEVISIÓ?																									
Base: Recorda anunci de televisió	1363	30	23	153	100	100	43	54	23	102	56	73	63	64	471	8	112	125	151	171	306	471	13	14	
Sí	1104	23	18	129	78	73	37	45	17	75	46	63	51	52	391	6	91	105	116	144	237	391	8	12	
No	205	5	5	21	17	20	5	6	6	19	7	8	8	9	68	1	13	16	29	19	55	68	3	2	
No sap	54	2	0	3	5	7	1	3	0	8	3	2	4	3	12	1	8	4	6	8	14	12	2	0	
P14-E. AQUEST ANUNCI VA AUGMENTAR LA SEVA PREOCUPACIÓ PER LA PREVENCIÓ DELS ACCIDENTS LABORALS?																									
Base: Recorda anunci de televisió	1363	30	23	153	100	100	43	54	23	102	56	73	63	64	471	8	112	125	151	171	306	471	13	14	
Sí	654	9	11	66	57	44	23	25	10	41	24	28	23	36	253	4	46	74	67	80	121	253	4	9	
No	681	21	12	86	43	54	18	28	13	58	31	42	40	28	203	4	65	51	80	88	180	203	9	5	
No sap	26	0	0	1	0	2	2	1	0	3	1	3	0	0	13	0	1	0	4	3	5	13	0	0	
No contesta	2	0	0	0	0	0	0	0	0	0	0	0	0	0	2	0	0	0	0	0	0	2	0	0	
P14-F. CREU QUE ÉS ÚTIL PER SENSIBILITZAR SOBRE LA PREVENCIÓ DELS ACCIDENTS LABORALS?																									
Base: Recorda anunci de televisió	1363	30	23	153	100	100	43	54	23	102	56	73	63	64	471	8	112	125	151	171	306	471	13	14	
Sí	1156	25	20	133	84	86	37	50	21	83	46	58	52	52	403	6	96	108	123	151	253	403	10	12	
No	174	4	3	18	14	11	5	3	2	14	9	11	11	11	56	2	14	14	24	16	45	56	3	2	
No sap	33	1	0	2	2	3	1	1	0	5	1	4	0	1	12	0	2	3	4	4	8	12	0	0	

	ACTIVITAT																DIMENSIÓ DE L'EMPRESA							
	AGR./ RAM. PESCA	IND. ENER- GIA	IND. MANU- FACT.	CONS- TRU- CCIÓ	COM./ REPA.	HOTE- LE- RIA	TRAN. COM.	MED. FIN.	IMM./ SERV. EMP.	ADM. PÚ- BLICA	EDU- CACIÓ	SANI. SERV. SOC.	SERV. PERS. DOM.	NO TRE- BALLA	NC	TRE- BALLA SOL	DE 1 A 5	DE 6 A 20	DE 21 A 100	MÉS DE 100	NO TRE- BALLA	NS	NC	
TOTAL	2600	43	44	289	185	179	113	109	42	189	96	131	120	135	911	14	192	247	272	349	580	911	29	20
P15. RECORDA HAVER SENTIT, EN ELS ÚLTIMS MESOS, UN ANUNCI A LA RÀDIO EN EL QUAL S'ENUMERAVEN DIFERENTS SITUACIONS DE RISC LABORAL (UN CALDERA A PUNT DE REBENTAR, UNA RASA A PUNT D'ENSORRAR-SE, UNA BASTIDA A PUNT DE CAURE, ETC.) I ON UNA VEU EN OFF RECORDAVA QUE ELS ACCIDENTS NO AVISEN?																								
Base: Escolta la ràdio	1523	24	29	191	112	106	56	78	30	116	67	75	75	71	488	5	116	155	170	215	358	488	14	7
Sí	233	4	5	30	17	19	6	19	5	17	10	17	12	11	61	0	20	29	32	32	52	61	5	2
No	1255	19	23	157	89	84	48	56	25	98	55	58	61	60	417	5	94	117	137	177	300	417	8	5
No sap	34	1	1	4	6	3	2	3	0	1	2	0	2	0	9	0	2	9	1	6	6	9	1	0
No contesta	1	0	0	0	0	0	0	0	0	0	0	0	0	0	1	0	0	0	0	0	0	1	0	0
Base: Total	2600	43	44	289	185	179	113	109	42	189	96	131	120	135	911	14	192	247	272	349	580	911	29	20
Sí	233	4	5	30	17	19	6	19	5	17	10	17	12	11	61	0	20	29	32	32	52	61	5	2
No	1255	19	23	157	89	84	48	56	25	98	55	58	61	60	417	5	94	117	137	177	300	417	8	5
No escolta la ràdio	1077	19	15	98	73	73	57	31	12	73	29	56	45	64	423	9	76	92	102	134	222	423	15	13
No sap	34	1	1	4	6	3	2	3	0	1	2	0	2	0	9	0	2	9	1	6	6	9	1	0
No contesta	1	0	0	0	0	0	0	0	0	0	0	0	0	0	1	0	0	0	0	0	0	1	0	0
P15-A. A QUINES EMISSORES DE RÀDIO L'HA SENTIT?																								
Base: Recorda anunci de ràdio	233	4	5	30	17	19	6	19	5	17	10	17	12	11	61	0	20	29	32	32	52	61	5	2
Catalunya Ràdio	82	3	1	9	5	10	2	6	3	4	6	9	2	6	16	0	9	13	10	14	19	16	1	0
Catalunya Informació	6	0	0	1	0	0	0	2	0	0	1	0	0	0	2	0	0	1	0	1	2	2	0	0
Cadena SER	36	0	1	6	4	1	2	3	0	2	3	3	2	1	8	0	1	3	5	5	12	8	2	0
Onda Cero	15	0	1	2	1	1	1	3	0	1	0	0	0	2	3	0	2	3	1	1	5	3	0	0
RAC 1	46	0	2	10	2	3	2	4	2	5	2	2	3	1	8	0	7	3	6	7	14	8	0	1
RAC 105	11	0	0	1	1	2	0	0	0	1	0	0	2	0	4	0	3	1	0	0	3	4	0	0
Cadena COPE	7	0	1	1	0	1	1	2	0	0	0	1	0	0	0	0	1	0	3	3	0	0	0	0
Altres	41	0	0	5	3	3	0	1	0	4	1	4	3	1	16	0	1	3	7	4	8	16	2	0
Totes	1	0	0	0	0	0	0	0	0	0	0	0	0	0	1	0	0	0	0	0	0	1	0	0
No sap	27	1	0	1	3	3	0	2	1	1	1	0	2	1	11	0	2	4	4	2	2	11	1	1
P15-B. PENSANT EN AQUEST ANUNCI, A VOSTÈ LI VA AGRADAR?																								
Base: Recorda anunci de ràdio	233	4	5	30	17	19	6	19	5	17	10	17	12	11	61	0	20	29	32	32	52	61	5	2
Sí	195	4	3	24	15	16	5	16	4	13	10	14	10	9	52	0	18	23	24	28	46	52	3	1
No	30	0	2	4	1	3	1	3	1	4	0	2	2	1	6	0	1	5	8	3	6	6	1	0
No sap	8	0	0	2	1	0	0	0	0	0	0	1	0	1	3	0	1	1	0	1	0	3	1	1

	ACTIVITAT																DIMENSIÓ DE L'EMPRESA							
	AGR./ RAM. PESCA	IND. ENER- GIA	IND. MANU- FACT.	CONS- TRU- CCIÓ	COM./ REPA.	HOTE- LE- RIA	TRAN. COM.	MED. FIN.	IMM./ SERV. EMP.	ADM. PÚ- BLICA	EDU- CACIÓ	SANI. SERV. SOC.	SERV. PERS. DOM.	NO TRE- BALLA	NC	TRE- BALLA SOL	DE 1 A 5	DE 6 A 20	DE 21 A 100	MÉS DE 100	NO TRE- BALLA	NS	NC	
TOTAL	2600	43	44	289	185	179	113	109	42	189	96	131	120	135	911	14	192	247	272	349	580	911	29	20
P15-C. CREU QUE CRIDAVA L'ATENCIÓ DE LA GENT QUAN EL SENTIA A LA RÀDIO?																								
Base: Recorda anunci de ràdio	233	4	5	30	17	19	6	19	5	17	10	17	12	11	61	0	20	29	32	32	52	61	5	2
Sí	176	3	3	26	13	13	5	12	4	12	9	11	6	8	51	0	15	21	21	26	39	51	1	2
No	47	0	2	4	2	6	1	6	1	4	0	5	5	2	9	0	4	7	10	4	9	9	4	0
No sap	10	1	0	0	2	0	0	1	0	1	1	1	1	1	1	0	1	1	1	2	4	1	0	0
P15-D. AQUEST ANUNCI VA AUGMENTAR LA SEVA PREOCUPACIÓ PER LA PREVENCIÓ DELS ACCIDENTS LABORALS?																								
Base: Recorda anunci de ràdio	233	4	5	30	17	19	6	19	5	17	10	17	12	11	61	0	20	29	32	32	52	61	5	2
Sí	114	2	2	12	8	12	3	11	3	7	5	7	2	5	35	0	9	15	11	15	26	35	1	2
No	113	1	3	18	8	7	3	8	2	10	5	9	10	6	23	0	11	13	20	16	26	23	4	0
No sap	6	1	0	0	1	0	0	0	0	0	0	1	0	0	3	0	0	1	1	1	0	3	0	0
P15-E. CREU QUE ÉS ÚTIL PER SENSIBILITZAR SOBRE LA PREVENCIÓ DELS ACCIDENTS LABORALS?																								
Base: Recorda anunci de ràdio	233	4	5	30	17	19	6	19	5	17	10	17	12	11	61	0	20	29	32	32	52	61	5	2
Sí	203	4	5	26	14	18	6	16	5	12	10	13	9	9	56	0	17	24	24	30	45	56	5	2
No	27	0	0	4	2	1	0	2	0	5	0	4	3	1	5	0	3	5	7	2	5	5	0	0
No sap	3	0	0	0	1	0	0	1	0	0	0	0	0	1	0	0	0	0	1	0	2	0	0	0

	ACTIVITAT																DIMENSIÓ DE L'EMPRESA								
	TOTAL	AGR./ RAM. PESCA	IND. ENER- GIA	IND. MANU- FACT.	CONS- TRU- CCIÓ	COM./ REPA.	HOTE- LE- RIA	TRAN. COM.	MED. FIN.	SERV. EMP.	ADM. BLICA	PÚ- CACIÓ	SANI. SERV. SOC.	SERV. PERS. DOM.	NO TRE- BALLA	NC	TRE- BALLA SOL	DE 1 A 5	DE 6 A 20	DE 21 A 100	MÉS DE 100	NO TRE- BALLA	NS	NC	
TOTAL	2600	43	44	289	185	179	113	109	42	189	96	131	120	135	911	14	192	247	272	349	580	911	29	20	
P16. RECORDA HAVER SENTIT A PARLAR EN ELS ÚLTIMS MESOS D'UNA IMATGE PUBLICITÀRIA CONTRA ELS ACCIDENTS LABORALS SITUADA A L'ESTACIÓ DE PLAÇA ESPANYA DELS FGC DE BARCELONA ON APAREIXIA LA IMATGE D'UN DIPÒSIT DE CADÀVERS?																									
Base: Total	2600	43	44	289	185	179	113	109	42	189	96	131	120	135	911	14	192	247	272	349	580	911	29	20	
Sí	312	8	5	28	19	33	13	15	7	22	9	20	13	16	99	5	33	24	34	40	78	99	1	3	
No	2266	35	38	258	162	144	98	93	35	167	86	110	107	118	806	9	157	220	235	306	497	806	28	17	
No sap	21	0	1	3	4	2	1	1	0	0	1	1	0	1	6	0	2	2	3	3	5	6	0	0	
No contesta	1	0	0	0	0	0	1	0	0	0	0	0	0	0	0	0	0	1	0	0	0	0	0	0	
P16-A. A VOSTÈ LI VA AGRADAR AQUESTA IDEA?																									
Base: Recorda haver-ne sentit parlar	312	8	5	28	19	33	13	15	7	22	9	20	13	16	99	5	33	24	34	40	78	99	1	3	
Sí	189	3	4	15	12	18	9	10	5	15	7	15	9	10	55	2	21	13	21	24	52	55	1	2	
No	103	4	1	8	6	13	3	4	2	7	2	5	4	6	36	2	11	8	12	13	22	36	0	1	
No sap	17	1	0	4	1	2	0	1	0	0	0	0	0	0	7	1	0	3	1	3	3	7	0	0	
No contesta	3	0	0	1	0	0	1	0	0	0	0	0	0	0	1	0	1	0	0	0	1	1	0	0	
P16-B. CREU QUE CRIDAVA L'ATENCIÓ DE LA GENT QUAN EL VEIA O EN SENTIA A PARLAR?																									
Base: Recorda haver-ne sentit parlar	312	8	5	28	19	33	13	15	7	22	9	20	13	16	99	5	33	24	34	40	78	99	1	3	
Sí	291	7	5	28	19	29	12	15	7	22	9	19	11	14	89	5	32	20	33	40	73	89	1	3	
No	13	0	0	0	0	4	0	0	0	0	0	1	2	1	5	0	1	2	1	0	4	5	0	0	
No sap	7	1	0	0	0	0	1	0	0	0	0	0	0	1	4	0	0	2	0	0	1	4	0	0	
No contesta	1	0	0	0	0	0	0	0	0	0	0	0	0	0	1	0	0	0	0	0	0	1	0	0	
P16-C. AQUESTA PUBLICITAT VA AUGMENTAR LA SEVA PREOCUPACIÓ PER LA PREVENCIÓ DELS ACCIDENTS LABORALS?																									
Base: Recorda haver-ne sentit parlar	312	8	5	28	19	33	13	15	7	22	9	20	13	16	99	5	33	24	34	40	78	99	1	3	
Sí	148	2	3	11	11	11	6	7	4	8	5	9	5	7	56	3	14	10	11	16	38	56	1	2	
No	159	5	2	17	8	22	6	8	3	14	4	11	8	9	40	2	19	12	23	24	40	40	0	1	
No sap	4	1	0	0	0	0	1	0	0	0	0	0	0	0	2	0	0	2	0	0	0	2	0	0	
No contesta	1	0	0	0	0	0	0	0	0	0	0	0	0	0	1	0	0	0	0	0	0	1	0	0	
P16-D. CREU QUE VA SER ÚTIL PER SENSIBILITZAR SOBRE LA PREVENCIÓ DELS ACCIDENTS LABORALS?																									
Base: Recorda haver-ne sentit parlar	312	8	5	28	19	33	13	15	7	22	9	20	13	16	99	5	33	24	34	40	78	99	1	3	
Sí	223	4	4	18	14	22	8	10	5	16	6	14	9	11	77	5	24	12	23	27	56	77	1	3	
No	64	1	1	6	4	7	5	4	2	5	1	3	3	4	18	0	6	8	10	9	13	18	0	0	
No sap	23	3	0	4	1	4	0	1	0	1	1	3	1	1	3	0	3	4	1	4	8	3	0	0	
No contesta	2	0	0	0	0	0	0	0	0	0	1	0	0	0	1	0	0	0	0	0	1	1	0	0	

TOTAL	ACTIVITAT																DIMENSIÓ DE L'EMPRESA								
	AGR./ RAM. PESCA	IND. ENER- GIA	IND. MANU- FACT.	CONS- TRU- CCIÓ	COM./ REPA.	HOTE- LE- RIA	TRAN. COM.	MED. FIN.	SERV. EMP.	ADM. BLICA	PÚ- CACIÓ	EDU- SOC.	SANI. SERV.	SERV. DOM.	PERS. BALLA	NO TRE- NS	TRE- BALLA SOL	DE 1 A 5	DE 6 A 20	DE 21 A 100	MÉS DE 100	NO TRE- BALLA	NS	NC	
TOTAL	2600	43	44	289	185	179	113	109	42	189	96	131	120	135	911	14	192	247	272	349	580	911	29	20	
P17. EN RELACIÓ A AQUESTS ANUNCIS SOBRE ACCIDENTS LABORALS (INDEPENDENTMENT DE SI SÓN A LA TELEVISIÓ, A LA RÀDIO, A LA PREMSA O A QUALESEVOL ALTRE MITJÀ), VOSTÈ QUÈ HI TROBA A FALTAR? QUÈ MILLORARIA?																									
Base: Recorda anunci i/o imatge publicitària	1502	33	28	168	108	113	51	60	25	109	60	81	68	72	516	10	120	137	166	190	342	516	16	15	
Suaus, moderats	11	0	1	0	1	1	0	0	0	2	0	1	1	2	2	0	3	1	1	0	4	2	0	0	
Més directe, més impactant, més fort	152	0	4	14	10	6	3	7	3	15	7	8	7	6	62	0	8	12	14	18	35	62	3	0	
Més real, casos reals, testimonis	58	1	1	7	3	6	3	2	3	3	3	1	1	2	22	0	4	2	7	6	17	22	0	0	
Avisar dels perills i com prevenir-los	19	1	1	2	4	1	2	0	1	0	0	3	0	0	4	0	3	2	5	1	4	4	0	0	
Ensenyar les conseqüències dels accidents	18	1	1	1	1	2	0	3	1	2	0	0	1	1	4	0	1	0	0	4	9	4	0	0	
Les conseqüències familiars, plors, tocar la fibra sensible	8	1	0	1	1	1	0	0	0	0	1	2	0	0	1	0	2	0	1	2	2	1	0	0	
Comparar abans i després de l'accident	2	0	0	0	0	0	0	0	0	0	0	0	0	0	2	0	0	0	0	0	0	2	0	0	
Dirigits a tots els sectors d'activitat	16	0	0	3	1	0	0	2	1	1	0	0	2	2	4	0	1	1	3	3	4	4	0	0	
Dirigits als treballadors, avisar-los	19	0	1	1	1	1	0	0	0	3	0	1	0	1	10	0	1	0	2	2	3	10	0	1	
Recomanar prudència, responsabilitat, fixar-s'hi	19	0	0	1	2	2	2	0	0	1	0	2	1	8	0	3	2	3	0	3	8	0	0	0	
Dirigir-los tant als empresaris com als treballadors	11	0	0	0	1	1	0	1	0	1	2	0	0	1	4	0	1	1	0	2	2	4	0	1	
Dirigits als empresaris, que han de complir les normes	74	1	2	10	5	7	3	4	5	4	2	3	1	3	24	0	4	8	5	9	22	24	1	1	
Donar una altra imatge de l'empresari	9	0	0	4	0	0	0	0	0	0	0	0	0	1	4	0	1	1	0	2	1	4	0	0	
Explicar les sancions que es poden imposar als empresaris	4	0	0	1	1	0	0	0	0	0	0	0	0	0	2	0	0	0	1	1	0	2	0	0	
Inspeccions, controls, multes	19	2	0	2	1	2	1	1	0	2	0	0	1	0	7	0	1	2	4	2	3	7	0	0	
Mesures de seguretat, insistir en la prevenció	34	0	1	6	0	1	1	1	0	0	0	0	2	4	18	0	0	1	2	6	7	18	0	0	
Sensibilitzar la gent, a la societat	19	1	1	3	3	1	1	1	0	2	0	1	1	0	4	0	2	2	5	3	3	4	0	0	
Que és cosa de tots	9	0	0	2	1	2	0	0	0	1	0	0	2	0	0	1	4	1	2	2	0	0	0	0	
Ensenyar accidents	17	0	0	4	3	2	0	0	0	2	0	0	0	0	6	0	2	2	2	3	2	6	0	0	
Situacions concretes, perills concrets	7	0	0	0	1	0	0	1	0	2	0	0	0	1	1	1	0	1	4	0	0	1	0	1	
Millorar el missatge, les imatges, la veu en off	33	0	0	4	3	0	0	1	0	3	1	5	2	1	13	0	1	3	5	4	7	13	0	0	
Més varietat, originalitat, que cridin l'atenció	10	0	0	2	0	1	0	0	0	0	0	0	0	1	6	0	0	0	1	1	2	6	0	0	
Donar dades, estadístiques d'accidents	7	0	0	2	0	0	0	0	0	0	1	0	1	0	3	0	0	0	1	0	3	3	0	0	
Informar, insistir en la formació	25	0	1	5	1	5	2	2	0	2	0	0	0	1	6	0	1	3	4	4	7	6	0	0	

	ACTIVITAT																DIMENSIÓ DE L'EMPRESA							
	AGR./ RAM. PESCA	IND. ENER- GIA	IND. MANU- FACT.	CONS- TRU- CCIÓ	COM./ REPA.	HOTE- LE- RIA	TRAN. COM.	MED. FIN.	IMM./ SERV. EMP.	ADM. PÚ- BLICA	EDU- CACIÓ	SANI. SERV. SOC.	SERV. PERS. DOM.	NO TRE- BALLA	NC	TRE- BALLA SOL	DE 1 A 5	DE 6 A 20	DE 21 A 100	MÉS DE 100	NO TRE- BALLA	NS	NC	
TOTAL	2600	43	44	289	185	179	113	109	42	189	96	131	120	135	911	14	192	247	272	349	580	911	29	20
P17. EN RELACIÓ A AQUESTS ANUNCIS SOBRE ACCIDENTS LABORALS (INDEPENDENTMENT DE SI SÓN A LA TELEVISIÓ, A LA RÀDIO, A LA PREMSA O A QUALEVOL ALTRE MITJÀ), VOSTÈ QUÈ HI TROBA A FALTAR? QUÈ MILLORARIA?																								
Base: Recorda anunci i/o imatge publicitària	1502	33	28	168	108	113	51	60	25	109	60	81	68	72	516	10	120	137	166	190	342	516	16	15
Compromís de les Administracions, polítics	8	1	0	0	2	0	0	0	0	0	1	1	0	0	3	0	0	1	1	2	1	3	0	0
Fer més anuncis, més campanyes	106	3	1	14	5	9	1	6	1	8	3	8	5	4	37	1	11	5	8	10	30	37	3	2
Res, ja estan bé com estan	141	4	0	14	9	13	7	3	1	8	11	5	5	9	51	1	9	24	6	20	30	51	1	0
Els anuncis no serveixen, no n'hi ha prou	35	1	0	6	2	0	1	1	0	2	2	5	0	2	12	1	4	0	3	6	8	12	1	1
Buscar altres formes per sensibilitzar	17	0	1	2	0	2	1	1	0	1	0	3	2	1	3	0	3	2	2	4	3	3	0	0
Altres	41	2	0	3	3	1	2	2	0	3	1	2	3	2	17	0	7	4	4	5	4	17	0	0
No sap	550	14	12	54	43	45	20	21	9	42	23	32	28	26	176	5	43	55	69	68	124	176	7	8
No contesta	4	0	0	0	0	1	1	0	0	0	1	0	1	0	0	0	0	1	1	0	2	0	0	0



	TOTAL	ACTIVITAT															DIMENSIÓ DE L'EMPRESA							
		AGR./ RAM. PESCA	IND. ENER- GIA	IND. MANU- FACT.	CONS- TRU- CCIÓ	COM./ REPA.	HOTE- LE- RIA	TRAN. COM.	MED. FIN.	IMM./ SERV. EMP.	ADM. PÚ- BLICA	EDU- CACIÓ	SANI. SERV. SOC.	SERV. PERS. DOM.	NO TRE- BALLA	NC	TRE- BALLA SOL	DE 1 A 5	DE 6 A 20	DE 21 A 100	MÉS DE 100	NO TRE- BALLA	NS	NC
TOTAL	2600	43	44	289	185	179	113	109	42	189	96	131	120	135	911	14	192	247	272	349	580	911	29	20
P18. RECORDA DE QUINA ENTITAT EREN AQUESTS ANUNCIS? QUI ELS FEIA?																								
Base: Recorda anunci i/o imatge publicitària	1502	33	28	168	108	113	51	60	25	109	60	81	68	72	516	10	120	137	166	190	342	516	16	15
Administració central / Govern d'Espanya (Ministeris, etc.)	245	1	5	39	16	12	9	16	4	22	13	7	8	8	82	3	18	17	28	36	58	82	3	3
Generalitat de Catalunya	328	5	2	37	27	22	7	14	5	37	25	20	13	19	94	1	25	32	34	55	83	94	2	3
Departament de Treball de la Generalitat	100	1	4	9	11	5	4	4	2	5	5	8	5	7	30	0	9	7	13	15	23	30	1	2
Altres departaments de la Generalitat de Catalunya	3	0	0	1	0	0	0	1	0	0	0	1	0	0	0	0	1	0	1	1	0	0	0	0
Ajuntament de Barcelona	2	0	0	0	0	1	0	0	0	0	0	0	0	0	1	0	0	0	0	0	1	1	0	0
Altres	5	1	0	0	0	0	0	0	0	0	0	0	0	1	3	0	1	1	0	0	0	3	0	0
No sap	818	25	17	82	54	73	31	25	14	45	17	45	41	37	306	6	66	79	90	83	177	306	10	7
No contesta	1	0	0	0	0	0	0	0	0	0	0	0	1	0	0	0	0	1	0	0	0	0	0	0
P18-A. I CONCRETAMENT, DE QUIN DEPARTAMENT O CONSELLERIA DE LA GENERALITAT EREN?																								
Base: Ha esmentat Generalitat de Catalunya	328	5	2	37	27	22	7	14	5	37	25	20	13	19	94	1	25	32	34	55	83	94	2	3
Treball	209	4	2	27	16	14	5	10	4	28	17	16	9	13	43	1	19	20	25	41	57	43	2	2
Presidència	1	0	0	1	0	0	0	0	0	0	0	0	0	0	0	0	0	0	0	1	0	0	0	0
Acció Social i Ciutadana	4	0	0	0	0	1	0	1	0	0	0	0	0	0	2	0	0	1	0	0	1	2	0	0
Economia i Finances	1	0	0	0	0	0	0	0	1	0	0	0	0	0	0	0	0	0	0	1	0	0	0	0
Governació i Administracions Públiques	2	0	0	0	0	0	0	1	0	1	0	0	0	0	0	0	0	0	0	1	1	0	0	0
Interior, Relacions Institucionals i Participació	7	0	0	1	0	0	0	0	0	0	1	0	1	0	4	0	0	1	1	0	1	4	0	0
Medi Ambient i Habitatge	1	0	0	1	0	0	0	0	0	0	0	0	0	0	0	0	0	0	0	0	1	0	0	0
Política Territorial i Obres Públiques	3	0	0	1	1	0	0	0	0	0	0	0	0	0	1	0	0	1	1	0	0	1	0	0
Salut	3	0	0	0	0	0	0	0	0	0	1	0	0	0	2	0	0	0	0	0	1	2	0	0
No sap	97	1	0	6	10	7	2	2	0	8	6	4	3	6	42	0	6	9	7	11	21	42	0	1

	TOTAL	ACTIVITAT															DIMENSIÓ DE L'EMPRESA								
		AGR./ RAM. PESCA	IND. ENER- GIA	IND. MANU- FACT.	CONS- TRU- CCIÓ	COM./ REPA.	HOTE- LE- RIA	TRAN. COM.	MED. FIN.	IMM./ SERV. EMP.	ADM. PÚ- BLICA	EDU- CACIÓ	SANI. SERV. SOC.	SERV. PERS. DOM.	NO TRE- BALLA	NC	TRE- BALLA SOL	DE 1 A 5	DE 6 A 20	DE 21 A 100	MÉS DE 100	NO TRE- BALLA	NS	NC	
TOTAL	2600	43	44	289	185	179	113	109	42	189	96	131	120	135	911	14	192	247	272	349	580	911	29	20	
ENTITAT REALITZADORA DELS ANUNCIS																									
Base: Recorda anunci i/o imatge publicitària	1502	33	28	168	108	113	51	60	25	109	60	81	68	72	516	10	120	137	166	190	342	516	16	15	
Administració central / Govern d'Espanya (Ministeris, etc.)	245	1	5	39	16	12	9	16	4	22	13	7	8	8	82	3	18	17	28	36	58	82	3	3	
Generalitat de Catalunya	97	1	0	6	10	7	2	2	0	8	6	4	3	6	42	0	6	9	7	11	21	42	0	1	
Departament de Treball de la Generalitat	309	5	6	36	27	19	9	14	6	33	22	24	14	20	73	1	28	27	38	56	80	73	3	4	
Altres departaments de la Generalitat de Catalunya	25	0	0	5	1	1	0	3	1	1	2	1	1	0	9	0	1	3	3	4	5	9	0	0	
Ajuntament de Barcelona	2	0	0	0	0	1	0	0	0	0	0	0	0	0	1	0	0	0	0	0	1	1	0	0	
Altres	5	1	0	0	0	0	0	0	0	0	0	0	0	1	3	0	1	1	0	0	0	3	0	0	
No sap	818	25	17	82	54	73	31	25	14	45	17	45	41	37	306	6	66	79	90	83	177	306	10	7	
No contesta	1	0	0	0	0	0	0	0	0	0	0	0	1	0	0	0	0	1	0	0	0	0	0	0	

	ACTIVITAT																DIMENSIÓ DE L'EMPRESA								
	TOTAL	AGR./ RAM. PESCA	IND. ENER- GIA	IND. MANU- FACT.	CONS- TRU- CCIÓ	COM./ REPA.	HOTE- LE- RIA	TRAN. COM.	MED. FIN.	SERV. EMP.	ADM. PÚBLICA	EDU- CACIÓ	SANI. SERV. SOC.	SERV. PERS. DOM.	NO TRE- BALLA	NC	TRE- BALLA SOL	DE 1 A 5	DE 6 A 20	DE 21 A 100	MÉS DE 100	NO TRE- BALLA	NS	NC	
TOTAL	2600	43	44	289	185	179	113	109	42	189	96	131	120	135	911	14	192	247	272	349	580	911	29	20	
P19. ARA LI LLEGIRÉ UN SEQUIT DE FRASES RELACIONADES AMB AQUESTS ANUNCIS. M'AGRADARIA QUE VOSTÈ EM DIGUÉS SI HI ESTÀ TOTALMENT D'ACORD, D'ACORD, NI D'ACORD NI EN DESACORD, EN DESACORD O TOTALMENT EN DESACORD:																									
P19-A. INDIQUEN QUE ELS ACCIDENTS LABORALS ES PODEN EVITAR																									
Base: Recorda anunci i/o imatge publicitària	1502	33	28	168	108	113	51	60	25	109	60	81	68	72	516	10	120	137	166	190	342	516	16	15	
Totalment d'acord	393	7	5	48	26	25	14	12	9	29	19	30	18	14	136	1	26	32	55	47	88	136	5	4	
D'acord	980	23	21	109	67	80	33	44	15	72	33	48	44	50	334	7	83	89	91	133	229	334	11	10	
Ni d'acord ni en desacord	62	2	0	7	5	3	3	3	1	3	3	1	4	5	22	0	5	10	8	2	15	22	0	0	
En desacord	54	0	2	4	10	4	1	1	0	3	4	1	2	3	19	0	5	4	10	6	10	19	0	0	
Totalment en desacord	5	0	0	0	0	1	0	0	0	1	0	1	0	0	2	0	0	1	2	0	0	2	0	0	
No sap	8	1	0	0	0	0	0	0	0	1	1	0	0	0	3	2	1	1	0	2	0	3	0	1	
P19-B. INDIQUEN QUE EL PRINCIPAL RESPONSABLE DE LA SEURETAT EN EL TREBALL ÉS L'EMPRESARI																									
Base: Recorda anunci i/o imatge publicitària	1502	33	28	168	108	113	51	60	25	109	60	81	68	72	516	10	120	137	166	190	342	516	16	15	
Totalment d'acord	204	3	2	28	10	16	11	10	2	14	6	8	6	6	81	1	13	21	22	21	43	81	1	2	
D'acord	531	7	6	55	40	42	17	21	8	39	20	29	23	32	190	2	45	53	54	62	115	190	6	6	
Ni d'acord ni en desacord	208	6	3	21	20	20	6	7	4	11	13	11	9	10	65	2	18	17	23	32	46	65	5	2	
En desacord	493	14	17	58	35	29	14	18	11	38	19	28	27	20	161	4	39	40	53	68	124	161	4	4	
Totalment en desacord	51	2	0	3	3	5	2	3	0	6	2	4	3	4	14	0	4	5	10	6	12	14	0	0	
No sap	15	1	0	3	0	1	1	1	0	1	0	1	0	0	5	1	1	1	4	1	2	5	0	1	
P19-C. EXPLIQUEN ALGUNA COSA NOVA																									
Base: Recorda anunci i/o imatge publicitària	1502	33	28	168	108	113	51	60	25	109	60	81	68	72	516	10	120	137	166	190	342	516	16	15	
Totalment d'acord	63	1	1	7	3	4	2	3	0	1	6	3	2	2	28	0	4	7	6	8	9	28	0	1	
D'acord	387	8	9	48	35	30	12	21	8	23	14	13	16	18	127	5	35	38	38	49	94	127	1	5	
Ni d'acord ni en desacord	130	3	1	8	11	8	4	6	2	7	8	10	10	6	45	1	9	12	11	19	31	45	3	0	
En desacord	780	19	14	89	50	62	26	24	14	67	26	45	35	39	267	3	67	63	90	99	175	267	12	7	
Totalment en desacord	113	2	1	13	7	9	5	3	1	9	5	9	4	5	40	0	5	11	17	10	29	40	0	1	
No sap	28	0	2	3	2	0	2	2	0	2	1	1	1	2	9	1	0	6	3	5	4	9	0	1	
No contesta	1	0	0	0	0	0	0	1	0	0	0	0	0	0	0	0	0	0	1	0	0	0	0	0	

	TOTAL	ACTIVITAT															DIMENSIÓ DE L'EMPRESA								
		AGR./ RAM. PESCA	IND. ENER- GIA	IND. MANU- FACT.	CONS- TRU- CCIÓ	COM./ REPA.	HOTE- LE- RIA	TRAN. COM.	MED. FIN.	SERV. EMP.	ADM. BLICA	EDU- CACIÓ	SANI. SOC.	SERV. DOM.	PERS. TRE- BALLA	NO BALLA	NC	TRE- BALLA SOL	DE 1 A 5	DE 6 A 20	DE 21 A 100	MÉS DE 100	NO TRE- BALLA	NS	NC
TOTAL	2600	43	44	289	185	179	113	109	42	189	96	131	120	135	911	14	192	247	272	349	580	911	29	20	
P19-D. ES DIRIGEIXEN ALS TREBALLADORS																									
Base: Recorda anunci i/o imatge publicitària	1502	33	28	168	108	113	51	60	25	109	60	81	68	72	516	10	120	137	166	190	342	516	16	15	
Totalment d'acord	223	6	2	32	13	14	9	10	3	12	9	11	5	12	84	1	12	24	29	26	42	84	3	3	
D'acord	885	16	22	91	65	76	31	36	13	65	36	49	41	42	297	5	66	82	88	120	217	297	8	7	
Ni d'acord ni en desacord	124	5	1	17	9	8	2	4	3	6	5	7	9	4	43	1	9	11	14	11	32	43	3	1	
En desacord	238	5	2	26	19	13	9	10	6	23	9	11	11	12	80	2	27	20	32	30	44	80	2	3	
Totalment en desacord	15	0	1	0	2	2	0	0	0	3	1	2	1	1	2	0	3	0	3	2	5	2	0	0	
No sap	17	1	0	2	0	0	0	0	0	0	0	1	1	1	10	1	3	0	0	1	2	10	0	1	
P19-E. ES DIRIGEIXEN A LA SOCIETAT EN GENERAL																									
Base: Recorda anunci i/o imatge publicitària	1502	33	28	168	108	113	51	60	25	109	60	81	68	72	516	10	120	137	166	190	342	516	16	15	
Totalment d'acord	369	5	7	47	18	28	12	11	2	31	18	25	12	14	136	3	21	35	45	51	74	136	5	2	
D'acord	947	21	18	107	81	73	32	40	17	58	36	47	48	52	313	4	82	85	100	123	225	313	9	10	
Ni d'acord ni en desacord	62	2	0	5	2	4	2	4	4	8	4	3	4	0	20	0	5	8	4	7	17	20	1	0	
En desacord	100	4	3	7	4	8	3	4	2	10	1	5	3	5	39	2	11	6	12	9	20	39	1	2	
Totalment en desacord	8	0	0	0	2	0	0	0	0	2	0	1	1	0	2	0	0	0	2	0	4	2	0	0	
No sap	16	1	0	2	1	0	2	1	0	0	1	0	0	1	6	1	1	3	3	0	2	6	0	1	
P19-F. ES DIRIGEIXEN ALS EMPRESARIS																									
Base: Recorda anunci i/o imatge publicitària	1502	33	28	168	108	113	51	60	25	109	60	81	68	72	516	10	120	137	166	190	342	516	16	15	
Totalment d'acord	223	2	2	25	11	23	12	10	4	19	8	15	4	7	80	1	15	22	26	33	43	80	1	3	
D'acord	743	16	13	76	60	52	27	23	13	49	32	41	39	39	260	3	66	69	78	91	165	260	9	5	
Ni d'acord ni en desacord	133	6	6	21	12	8	3	7	1	5	8	4	3	6	42	1	9	13	15	15	36	42	1	2	
En desacord	358	7	7	42	24	29	8	19	7	30	11	15	20	17	118	4	27	29	41	46	89	118	4	4	
Totalment en desacord	30	1	0	2	1	1	1	0	0	5	1	4	1	2	11	0	2	3	5	2	6	11	1	0	
No sap	15	1	0	2	0	0	0	1	0	1	0	2	1	1	5	1	1	1	1	3	3	5	0	1	
P19-G. ES DIRIGEIXEN ALS DIRECTIUS																									
Base: Recorda anunci i/o imatge publicitària	1502	33	28	168	108	113	51	60	25	109	60	81	68	72	516	10	120	137	166	190	342	516	16	15	
Totalment d'acord	164	5	2	22	6	14	6	7	3	10	8	5	5	8	62	1	10	15	18	22	33	62	1	3	
D'acord	699	12	10	83	53	54	27	31	10	51	25	39	33	35	234	2	62	57	76	94	162	234	7	7	
Ni d'acord ni en desacord	139	4	1	11	12	11	0	7	3	10	5	8	8	6	53	0	11	15	13	16	26	53	4	1	
En desacord	426	10	13	45	34	31	18	12	9	30	19	25	20	17	138	5	31	41	53	51	105	138	4	3	
Totalment en desacord	42	1	1	5	2	3	0	1	0	5	2	1	0	4	16	1	5	4	2	5	10	16	0	0	
No sap	32	1	1	2	1	0	0	2	0	3	1	3	2	2	13	1	1	5	4	2	6	13	0	1	

	ACTIVITAT																DIMENSIÓ DE L'EMPRESA									
	TOTAL	AGR./ RAM. PESCA	IND. ENER- GIA	IND. MANU- FACT.	CONS- TRU- CCIÓ	COM./ REPA.	HOTE- LE- RIA	TRAN. COM.	MED. FIN.	SERV. EMP.	ADM. BLICA	EDU- CACIÓ	SANI. SOC.	SERV. DOM.	PERS. BALLA	NO TRE- BALLA	NC	TRE- BALLA SOL	DE 1 A 5	DE 6 A 20	DE 21 A 100	MÉS DE 100	NO TRE- BALLA	NS	NC	
TOTAL	2600	43	44	289	185	179	113	109	42	189	96	131	120	135	911	14	192	247	272	349	580	911	29	20		
P19-H. SÓN MASSA SUAUS, HAURIEN DE SER MÉS DIRECTES, FORTS, AMB ACCIDENTS MÉS GREUS, QUE IMPACTESSIN MÉS																										
Base: Recorda anunci i/o imatge publicitària	1502	33	28	168	108	113	51	60	25	109	60	81	68	72	516	10	120	137	166	190	342	516	16	15		
Totalment d'acord	267	6	5	31	14	29	8	12	6	16	8	14	7	12	99	0	18	25	28	31	59	99	7	0		
D'acord	514	10	12	58	47	36	19	25	8	35	20	22	17	23	179	3	39	51	57	70	114	179	1	3		
Ni d'acord ni en desacord	173	6	2	13	16	14	4	9	4	12	8	9	8	10	54	4	18	17	24	22	29	54	4	5		
En desacord	476	11	9	58	30	29	17	11	7	39	21	32	30	25	154	3	40	41	47	64	120	154	3	7		
Totalment en desacord	61	0	0	7	1	5	1	3	0	6	3	4	3	2	26	0	4	2	10	3	15	26	1	0		
No sap	10	0	0	1	0	0	2	0	0	1	0	0	3	0	3	0	1	1	0	0	5	3	0	0		
No contesta	1	0	0	0	0	0	0	0	0	0	0	0	0	0	1	0	0	0	0	0	0	1	0	0		
P19-I. FOMENTEN EL DEBAT SOCIAL SOBRE LA SEGURETAT EN EL TREBALL																										
Base: Recorda anunci i/o imatge publicitària	1502	33	28	168	108	113	51	60	25	109	60	81	68	72	516	10	120	137	166	190	342	516	16	15		
Totalment d'acord	237	5	2	29	12	17	7	12	5	16	9	14	8	10	89	2	8	27	26	33	50	89	3	1		
D'acord	836	18	19	87	65	66	36	29	10	47	30	44	36	43	302	4	72	81	88	96	181	302	8	8		
Ni d'acord ni en desacord	123	3	1	13	10	6	1	7	5	14	8	7	6	5	36	1	15	5	10	23	30	36	2	2		
En desacord	236	3	4	34	17	18	5	10	5	25	9	10	16	13	66	1	18	14	34	32	67	66	2	3		
Totalment en desacord	32	0	0	4	3	4	2	0	0	6	2	4	1	1	5	0	4	6	5	3	8	5	1	0		
No sap	38	4	2	1	1	2	0	2	0	1	2	2	1	0	18	2	3	4	3	3	6	18	0	1		
P19-J. EL QUE DIUEN SOBRE LA PREVENCIÓ DELS ACCIDENTS LABORALS ÉS REAL																										
Base: Recorda anunci i/o imatge publicitària	1502	33	28	168	108	113	51	60	25	109	60	81	68	72	516	10	120	137	166	190	342	516	16	15		
Totalment d'acord	395	6	6	44	24	22	14	13	8	35	15	23	18	14	149	4	27	37	48	47	80	149	3	4		
D'acord	946	21	19	105	75	77	32	38	14	66	41	50	39	50	315	4	82	81	96	128	223	315	11	10		
Ni d'acord ni en desacord	75	3	2	10	5	9	3	4	2	2	2	4	4	1	24	0	8	9	12	6	16	24	0	0		
En desacord	63	3	1	7	4	4	2	4	1	4	2	3	4	4	19	1	1	10	9	5	19	19	0	0		
Totalment en desacord	7	0	0	0	0	0	0	0	0	1	0	1	0	1	4	0	0	0	1	1	1	4	0	0		
No sap	16	0	0	2	0	1	0	1	0	1	0	0	3	2	5	1	2	0	0	3	3	5	2	1		

	TOTAL	ACTIVITAT															DIMENSIÓ DE L'EMPRESA								
		AGR./ RAM. PESCA	IND. ENER- GIA	IND. MANU- FACT.	CONS- TRU- CCIÓ	COM./ REPA.	HOTE- LE- RIA	TRAN. COM.	MED. FIN.	SERV. EMP.	ADM. BLICA	PÚ- CACIÓ	EDU- SOC.	SANI. SERV. DOM.	SERV. PERS.	TRE- BALLA	NO BALLA	NC	TRE- BALLA SOL	DE 1 A 5	DE 6 A 20	DE 21 A 100	MÉS DE 100	NO BALLA	NS
TOTAL	2600	43	44	289	185	179	113	109	42	189	96	131	120	135	911	14	192	247	272	349	580	911	29	20	
P20. VOSTÈ QUÈ CREU QUE HAURIA D'APARÈIXER EN UN ANUNCI DE TELEVISIÓ DIRIGIT A LA PREVENCIÓ DELS ACCIDENTS LABORALS PERQUÈ FOS EFECTIU? QUÈ S'HI HAURIA DE DIR?																									
Base: Total	2600	43	44	289	185	179	113	109	42	189	96	131	120	135	911	14	192	247	272	349	580	911	29	20	
Suaus, moderats	23	0	0	3	1	3	4	1	0	1	1	1	1	2	5	0	5	3	3	2	4	5	1	0	
Més directe, més impactant, més fort	221	1	2	27	15	13	5	10	4	20	10	12	12	12	78	0	16	16	28	25	52	78	6	0	
Més real, casos reals, testimonis	200	2	2	32	8	10	9	10	3	16	7	5	8	10	78	0	12	17	18	32	42	78	0	1	
Avisar dels perills i com prevenir-los	55	0	2	7	4	3	4	3	0	4	1	1	2	0	24	0	3	2	5	5	15	24	1	0	
Ensenyar les conseqüències dels accidents	79	1	3	8	4	2	0	7	1	6	6	5	2	3	31	0	2	4	6	14	22	31	0	0	
Les conseqüències familiars, plors, tocar la fibra sensible	31	1	1	2	2	2	1	1	1	3	2	0	2	1	12	0	5	1	3	3	7	12	0	0	
Comparar abans i després, amb i sense mesures de seguretat	9	0	0	0	0	0	0	1	0	0	1	0	1	1	5	0	0	0	1	1	2	5	0	0	
Dirigits a tots els sectors d'activitat	16	0	0	1	2	0	0	2	0	1	0	4	1	2	3	0	3	0	2	5	3	3	0	0	
Dirigits als treballadors, avisar-los	54	1	3	9	11	4	1	2	0	2	1	2	4	4	10	0	5	5	10	9	15	10	0	0	
El treballador exigint seguretat a l'empresari	15	0	0	2	2	3	0	2	0	1	0	0	0	0	5	0	2	0	1	3	4	5	0	0	
Recomanar prudència, responsabilitat, fixar-s'hi	46	2	1	2	2	3	5	2	1	3	1	1	1	5	17	0	4	6	6	4	7	17	0	2	
Et pot passar a tu, t'hi jugues la vida	51	0	1	7	1	4	2	3	1	6	2	5	1	4	14	0	5	5	6	7	13	14	0	1	
Que no es begui alcohol a l'hora de treballar	8	0	1	0	1	0	0	0	0	2	1	0	1	0	2	0	3	0	1	1	1	2	0	0	
Dirigir-los tant als empresaris com als treballadors	58	2	0	8	5	6	3	2	3	4	3	5	3	0	14	0	4	5	5	12	18	14	0	0	
Dirigits als empresaris, que han de complir les normes	95	4	3	15	7	8	1	3	2	8	3	2	3	4	32	0	8	16	8	10	19	32	0	2	
Empresaris en situació de risc, patint un accident	9	0	0	1	1	1	0	2	0	1	0	0	0	0	3	0	0	2	0	1	3	3	0	0	
Empresaris a la presó	15	0	0	0	0	0	0	0	1	4	2	1	0	1	6	0	1	2	0	2	4	6	0	0	
Explicar les sancions que es poden imposar als empresaris	23	0	1	1	2	0	1	3	2	1	1	1	0	1	9	0	2	3	1	2	6	9	0	0	
Inspeccions, controls, multes	31	1	0	2	3	3	1	1	0	5	3	2	1	1	8	0	5	2	3	4	8	8	0	1	
Mesures de seguretat, insistir en la prevenció	91	1	0	10	3	3	8	8	0	6	2	3	7	1	37	2	4	7	7	15	19	37	1	1	
Insistir en la llei, en la normativa	29	1	1	1	1	4	1	0	0	2	1	5	0	2	10	0	6	3	3	3	4	10	0	0	
Sensibilitzar la gent, a la societat	22	0	0	3	2	0	0	0	0	2	1	2	1	2	9	0	2	4	0	4	3	9	0	0	
Que és cosa de tots	41	0	0	3	1	0	2	0	5	6	2	2	1	5	14	0	3	5	4	7	7	14	1	0	
Ensenyar accidents	81	0	0	12	5	6	6	3	0	2	0	5	3	4	35	0	5	10	6	6	19	35	0	0	
Centrar-se en les imatges	19	1	0	1	0	2	0	1	0	2	2	0	0	0	10	0	1	2	0	1	5	10	0	0	
Donar dades, estadístiques d'accidents	34	0	0	9	1	3	1	1	0	1	2	0	3	3	10	0	2	2	2	4	13	10	1	0	

	ACTIVITAT																DIMENSIÓ DE L'EMPRESA								
	AGR./ RAM. PESCA	IND. ENER- GIA	IND. MANU- FACT.	CONS- TRU- CCIÓ	COM./ REPA.	HOTE- LE- RIA	TRAN. COM.	MED. FIN.	SERV. EMP.	ADM. BLICA	PÚ- CACIÓ	EDU- SOC.	SANI. SERV. DOM.	SERV. PERS.	TRE- BALLA	NO BALLA	TRE- BALLA	DE 1 A SOL	DE 6 A 20	DE 21 A 100	MÉS DE 100	NO TRE- BALLA	NS	NC	
TOTAL	2600	43	44	289	185	179	113	109	42	189	96	131	120	135	911	14	192	247	272	349	580	911	29	20	
P20. VOSTÈ QUÈ CREU QUE HAURIA D'APARÈIXER EN UN ANUNCI DE TELEVISIÓ DIRIGIT A LA PREVENCIÓ DELS ACCIDENTS LABORALS PERQUÈ FOS EFECTIU? QUÈ S'HI HAURIA DE DIR?																									
Base: Total	2600	43	44	289	185	179	113	109	42	189	96	131	120	135	911	14	192	247	272	349	580	911	29	20	
Informar, insistir en la formació	45	0	0	5	3	5	4	2	1	4	3	2	3	2	10	1	5	2	10	8	9	10	0	1	
Compromís de les Administracions, polítics	8	1	0	1	0	1	0	2	0	1	0	1	1	0	0	0	2	2	0	3	1	0	0	0	
Fer més anuncis	28	1	0	4	3	1	1	0	2	0	1	1	0	4	10	0	3	3	3	4	4	10	0	1	
Ja estan bé com estan	65	1	0	5	0	4	5	1	0	6	3	5	2	5	28	0	6	8	3	5	14	28	1	0	
Els anuncis no serveixen, no n'hi ha prou	37	1	0	4	3	4	0	1	0	5	0	2	2	1	14	0	4	4	4	4	6	14	0	1	
Res	5	0	0	0	0	0	1	0	0	0	0	1	1	0	2	0	0	1	1	0	1	2	0	0	
Altres	83	0	2	8	11	4	4	4	1	6	7	5	3	2	26	0	5	9	7	8	27	26	1	0	
No sap	967	21	21	96	80	77	42	31	14	58	26	51	50	52	337	11	59	96	114	135	202	337	15	9	
No contesta	6	0	0	0	1	0	1	0	0	0	1	0	0	0	3	0	0	0	1	0	1	3	1	0	

	ACTIVITAT																DIMENSIÓ DE L'EMPRESA								
	TOTAL	AGR./ RAM. PESCA	IND. ENER- GIA	IND. MANU- FACT.	CONS- TRU- CCIÓ	COM./ REPA.	HOTE- LE- RIA	TRAN. COM.	MED.	IMM./ SERV. EMP.	ADM. PÚ- BLICA	EDU- CACIÓ	SANI. SERV. SOC.	SERV. PERS. DOM.	NO TRE- BALLA	NC	TRE- BALLA SOL	DE 1 A 5	DE 6 A 20	DE 21 A 100	MÉS DE 100	NO TRE- BALLA	NS	NC	
TOTAL	2600	43	44	289	185	179	113	109	42	189	96	131	120	135	911	14	192	247	272	349	580	911	29	20	
P21. I CONCRETAMENT, ENTRE LES OPCIONS QUE LI LLEGIRÉ A CONTINUACIÓ, QUINA CREU QUE SERIA MILLOR PER FER UN ANUNCI DE TELEVISIÓ SOBRE PREVENCIÓ D'ACCIDENTS LABORALS?																									
Base: Total	2600	43	44	289	185	179	113	109	42	189	96	131	120	135	911	14	192	247	272	349	580	911	29	20	
Imatges d'empresaris i treballadors i que es parli sobre l'existència de riscos	702	15	10	84	51	56	37	37	10	50	27	33	40	37	210	5	51	98	73	109	150	210	4	7	
Uns treballadors a la feina en situació de risc	392	5	6	34	28	21	16	14	8	33	19	31	20	22	134	1	31	30	43	52	96	134	5	1	
Uns treballadors a la feina que pateixin accidents lleus presentat de forma suau	262	3	6	35	20	23	10	8	2	16	8	11	12	14	93	1	21	28	27	34	54	93	3	2	
Uns treballadors a la feina patint accidents greus o mortals presentat de forma crua i directa	1053	15	18	109	70	68	45	49	19	75	37	48	40	51	405	4	73	73	105	137	241	405	13	6	
Altres	99	1	2	16	12	4	2	1	3	9	4	7	4	8	25	1	10	11	10	11	28	25	2	2	
No sap	84	3	2	11	3	7	3	0	0	6	1	1	3	2	40	2	6	6	13	6	9	40	2	2	
No contesta	8	1	0	0	1	0	0	0	0	0	0	0	1	1	4	0	0	1	1	0	2	4	0	0	
P22. PARLEM ARA DELS ACCIDENTS LABORALS. CONSIDERA QUE ELS ACCIDENTS LABORALS SÓN UN PROBLEMA SOCIAL MOLT, BASTANT, POC O GENS GREU?																									
Base: Total	2600	43	44	289	185	179	113	109	42	189	96	131	120	135	911	14	192	247	272	349	580	911	29	20	
Molt greu	1059	15	14	123	68	72	42	44	21	69	47	59	57	63	357	8	85	98	102	141	260	357	8	8	
Bastant greu	1393	27	29	152	93	98	63	61	15	110	47	70	56	66	502	4	92	133	154	192	291	502	19	10	
Poc greu	107	1	1	8	19	4	4	2	5	8	2	2	4	6	41	0	8	10	14	10	22	41	1	1	
Gens greu	17	0	0	1	2	2	1	1	1	1	0	0	2	0	4	2	3	3	1	1	3	4	1	1	
No sap	22	0	0	4	3	3	2	1	0	1	0	0	1	0	7	0	4	2	1	4	4	7	0	0	
No contesta	2	0	0	1	0	0	1	0	0	0	0	0	0	0	0	0	0	1	0	1	0	0	0	0	



	ACTIVITAT																DIMENSIÓ DE L'EMPRESA								
	TOTAL	AGR./ RAM. PESCA	IND. ENER- GIA	IND. MANU- FACT.	CONS- TRU- CCIÓ	COM./ REPA.	HOTE- LE- RIA	TRAN. COM.	MED. FIN.	SERV. EMP.	ADM. PÚBLICA	EDU- CACIÓ	SANI. SERV. SOC.	SERV. PERS. DOM.	NO TRE- BALLA	NC	TRE- BALLA SOL	DE 1 A 5	DE 6 A 20	DE 21 A 100	MÉS DE 100	NO TRE- BALLA	NS	NC	
TOTAL	2600	43	44	289	185	179	113	109	42	189	96	131	120	135	911	14	192	247	272	349	580	911	29	20	
P23. QUI CREU QUE ÉS EL PRINCIPAL RESPONSABLE DELS ACCIDENTS LABORALS?																									
Base: Total	2600	43	44	289	185	179	113	109	42	189	96	131	120	135	911	14	192	247	272	349	580	911	29	20	
Els treballadors	309	7	7	32	35	24	11	15	10	23	7	5	14	16	103	0	25	36	43	37	59	103	4	2	
L'empresari, els directius, encarregats	965	13	14	102	53	62	45	40	12	58	37	41	50	54	380	4	51	82	98	117	226	380	7	4	
L'Administració	113	2	2	9	5	12	4	3	2	8	3	12	4	4	43	0	14	4	13	13	24	43	1	1	
Empresaris i treballadors	586	11	11	78	43	40	18	26	10	45	32	38	22	33	176	3	42	53	65	100	139	176	6	5	
L'Administració i els empresaris	47	0	1	5	4	1	2	3	2	5	1	1	0	1	21	0	6	4	0	3	12	21	1	0	
L'Administració, els treballadors i els empresaris	27	0	0	5	2	1	1	1	0	6	1	2	1	0	7	0	3	3	4	5	2	7	2	1	
Cadascú és responsable de si mateix	50	2	3	8	2	6	3	1	0	5	1	2	2	2	13	0	3	7	3	10	12	13	1	1	
Compartida	13	0	0	1	1	1	1	2	0	0	0	0	0	1	6	0	1	0	2	2	2	6	0	0	
La societat, la gent	27	0	0	1	1	2	2	1	0	3	1	4	1	1	10	0	1	5	2	5	4	10	0	0	
De tots	176	1	3	19	19	15	9	10	4	12	7	10	10	9	46	2	24	24	17	17	46	46	2	0	
Depèn	31	1	0	2	1	1	0	0	0	8	1	1	1	1	14	0	4	0	2	4	6	14	0	1	
El sistema econòmic, laboral	17	0	1	3	2	2	4	1	0	2	0	0	1	0	1	0	3	4	2	1	6	1	0	0	
Falta de formació, imprudència	32	0	0	2	1	2	2	1	1	3	0	2	4	1	13	0	6	2	2	4	5	13	0	0	
Les condicions laborals, precarietat, subcontractació	23	0	0	2	3	2	0	2	0	1	0	4	1	2	6	0	2	1	4	5	4	6	0	1	
Falta de prevenció, de control	17	0	0	3	1	0	1	0	1	0	1	1	2	1	6	0	1	1	1	1	6	6	0	1	
Les presses	5	0	0	2	0	0	0	0	0	1	0	0	1	0	1	0	1	0	0	0	3	1	0	0	
Altres	25	1	1	2	5	1	2	1	0	2	1	2	1	1	5	0	0	5	6	7	2	5	0	0	
No sap	136	5	1	12	7	7	8	2	0	7	3	6	5	8	60	5	5	16	8	18	21	60	5	3	
No contesta	1	0	0	1	0	0	0	0	0	0	0	0	0	0	0	0	0	0	0	0	1	0	0	0	
P24. I CONCRETAMENT, ENTRE ELS TREBALLADORS, ELS EMPRESARIS I L'ADMINISTRACIÓ, QUI CREU QUE ÉS MÉS RESPONSABLE?																									
Base: Total	2600	43	44	289	185	179	113	109	42	189	96	131	120	135	911	14	192	247	272	349	580	911	29	20	
Els treballadors	381	2	7	50	40	28	12	15	9	24	14	16	21	19	124	0	28	45	39	57	81	124	5	2	
Els empresaris	914	12	10	106	49	62	47	40	18	71	39	47	36	44	328	5	60	71	98	133	210	328	8	6	
L'Administració	678	16	20	66	49	48	24	27	9	43	21	31	38	35	248	3	45	70	72	78	153	248	6	6	
Tots	476	11	5	55	36	34	24	20	5	40	19	30	18	26	149	4	49	47	50	71	98	149	8	4	
Altres	66	0	0	6	8	3	3	3	1	6	0	4	1	6	25	0	8	8	7	6	11	25	1	0	
No sap	83	2	2	6	3	3	3	4	0	5	3	2	6	5	37	2	2	6	5	4	26	37	1	2	
No contesta	2	0	0	0	0	1	0	0	0	0	0	1	0	0	0	0	0	0	1	0	1	0	0	0	

	ACTIVITAT																DIMENSIÓ DE L'EMPRESA								
	TOTAL	AGR./ RAM. PESCA	IND. ENER- GIA	IND. MANU- FACT.	CONS- TRU- CCIÓ	COM./ REPA.	HOTE- LE- RIA	TRAN. COM.	MED. FIN.	SERV. EMP.	ADM. BLICA	PÚ- CACIÓ	EDU- SOC.	SANI. SERV. DOM.	SERV. PERS. TRE- BALLA	NO NS	TRE- BALLA SOL	DE 1 A 5	DE 6 A 20	DE 21 A 100	MÉS DE 100	NO TRE- BALLA	NS	NC	
TOTAL	2600	43	44	289	185	179	113	109	42	189	96	131	120	135	911	14	192	247	272	349	580	911	29	20	
P25. CREU QUE SÓN NECESSÀRIES LES CAMPANYES DE SENSIBILITZACIÓ PER PREVENIR ELS ACCIDENTS A LA FEINA?																									
Base: Total	2600	43	44	289	185	179	113	109	42	189	96	131	120	135	911	14	192	247	272	349	580	911	29	20	
Sí	2389	39	41	264	171	158	105	102	41	173	88	118	114	117	846	12	166	223	248	331	534	846	24	17	
No	175	4	3	19	13	18	7	6	1	13	7	8	5	15	54	2	21	20	21	12	42	54	2	3	
Indiferent	13	0	0	4	1	1	0	0	0	1	0	2	1	0	3	0	1	1	1	3	3	3	1	0	
No sap	22	0	0	2	0	2	1	1	0	2	0	3	0	3	8	0	4	3	2	3	1	8	1	0	
No contesta	1	0	0	0	0	0	0	0	0	0	1	0	0	0	0	0	0	0	0	0	0	0	1	0	
P26. I CREU QUE SÓN ÚTILS?																									
Base: Total	2600	43	44	289	185	179	113	109	42	189	96	131	120	135	911	14	192	247	272	349	580	911	29	20	
Sí	2007	31	38	218	148	137	90	81	32	136	67	98	96	108	719	8	137	197	208	275	437	719	20	14	
No	448	8	5	58	29	33	13	23	9	39	22	23	20	19	142	5	40	38	46	53	119	142	4	6	
Indiferent	31	0	0	4	3	4	0	0	0	3	1	4	1	2	9	0	2	2	3	9	5	9	1	0	
No sap	113	3	1	9	5	5	10	5	1	11	6	6	3	6	41	1	12	10	15	12	19	41	4	0	
No contesta	1	1	0	0	0	0	0	0	0	0	0	0	0	0	0	0	1	0	0	0	0	0	0	0	
P27. CREU QUE DE FORMA GENERAL ES COMPLEIX LA LEGISLACIÓ SOBRE RISCOS LABORALS A LES EMPRESES I LLOCS DE TREBALL DE CATALUNYA?																									
Base: Total	2600	43	44	289	185	179	113	109	42	189	96	131	120	135	911	14	192	247	272	349	580	911	29	20	
Sí	770	13	19	103	70	50	36	39	13	45	18	33	39	40	248	4	52	86	84	106	182	248	5	7	
No	1561	25	23	161	106	113	64	63	24	119	69	74	71	83	557	9	120	137	166	211	345	557	16	9	
No sap	267	5	2	25	9	16	13	7	5	25	9	24	10	12	104	1	20	24	22	32	53	104	8	4	
No contesta	2	0	0	0	0	0	0	0	0	0	0	0	0	0	2	0	0	0	0	0	0	2	0	0	
P28. I CONCRETAMENT A L'EMPRESA ON VOSTÈ TREBALLA ES PRENEN MESURES PER PREVENIR ELS RISCOS LABORALS?																									
Base: Treballa	1684	43	44	288	185	178	113	109	42	188	96	130	120	134	0	14	191	246	272	349	579	0	29	18	
Sí	1332	36	39	244	153	132	89	86	40	132	78	98	102	94	0	9	127	193	205	281	491	0	22	13	
No	235	5	5	34	28	29	19	18	0	33	11	14	10	25	0	4	26	30	49	56	69	0	3	2	
A la meva empresa no hi ha riscos	101	1	0	9	2	14	4	5	2	22	7	16	7	11	0	1	33	20	18	11	17	0	1	1	
No sap	12	1	0	1	2	2	1	0	0	0	0	2	0	3	0	0	2	3	0	1	2	0	2	2	
No contesta	4	0	0	0	0	1	0	0	0	1	0	0	1	1	0	0	3	0	0	0	0	0	1	0	

	ACTIVITAT																DIMENSIÓ DE L'EMPRESA							
	AGR./ RAM. PESCA	IND. ENER- GIA	IND. MANU- FACT.	CONS- TRU- CCIÓ	COM./ REPA.	HOTE- LE- RIA	TRAN. COM.	MED. FIN.	IMM./ SERV. EMP.	ADM. PÚ- BLICA	EDU- CACIÓ	SANI. SERV. SOC.	SERV. PERS. DOM.	NO TRE- BALLA	NC	TRE- BALLA SOL	DE 1 A 5	DE 6 A 20	DE 21 A 100	MÉS DE 100	NO TRE- BALLA	NS	NC	
TOTAL	2600	43	44	289	185	179	113	109	42	189	96	131	120	135	911	14	192	247	272	349	580	911	29	20
P29. VOSTÈ O ALGUNA PERSONA DEL SEU ENTORN FAMILIAR HA PATIT MAI ALGUN ACCIDENT LABORAL, ENCARA QUE SIGUI LLEU?																								
Base: Total	2600	43	44	289	185	179	113	109	42	189	96	131	120	135	911	14	192	247	272	349	580	911	29	20
Sí	1247	17	28	159	90	93	55	58	21	85	38	56	51	70	422	4	83	122	131	177	293	422	14	5
No	1347	26	16	128	95	86	58	51	21	104	58	75	69	65	485	10	107	125	141	172	287	485	15	15
No sap	5	0	0	2	0	0	0	0	0	0	0	0	0	0	3	0	2	0	0	0	0	3	0	0
No contesta	1	0	0	0	0	0	0	0	0	0	0	0	0	0	1	0	0	0	0	0	0	1	0	0
P30. CONSIDERA QUE A LA SEVA ACTIVITAT LABORAL QUOTIDIANA VOSTÈ PERSONALMENT TÉ MOLTES, BASTANTS, POQUES O CAP POSSIBILITAT DE PATIR UN ACCIDENT LABORAL?																								
Base: Treballa	1684	43	44	288	185	178	113	109	42	188	96	130	120	134	0	14	191	246	272	349	579	0	29	18
Moltes possibilitats	194	8	10	39	41	11	12	22	3	5	8	2	19	13	0	1	20	23	30	35	84	0	2	0
Bastants possibilitats	336	15	6	69	63	22	24	41	0	18	14	13	24	26	0	1	31	42	66	70	122	0	4	1
Poques possibilitats	977	18	26	154	65	126	70	41	34	134	63	99	64	78	0	5	111	146	154	214	322	0	19	11
Cap possibilitat	171	2	2	25	14	19	7	5	5	31	11	16	12	17	0	5	29	33	22	30	51	0	3	3
No sap	4	0	0	0	2	0	0	0	0	0	0	0	1	0	0	1	0	2	0	0	0	0	1	1
No contesta	2	0	0	1	0	0	0	0	0	0	0	0	0	0	0	1	0	0	0	0	0	0	0	2
P30-A. I VOSTÈ PERSONALMENT PREN MESURES PER EVITAR PATIR ACCIDENTS LABORALS?																								
Base: Té moltes o bastantes possibilitats	530	23	16	108	104	33	36	63	3	23	22	15	43	39	0	2	51	65	96	105	206	0	6	1
Sí	507	22	16	102	102	30	33	61	3	23	22	15	42	34	0	2	48	59	91	102	201	0	5	1
No	23	1	0	6	2	3	3	2	0	0	0	0	1	5	0	0	3	6	5	3	5	0	1	0

	ACTIVITAT																DIMENSIÓ DE L'EMPRESA									
	TOTAL	AGR./ RAM. PESCA	IND. ENER- GIA	IND. MANU- FACT.	CONS- TRU- CCIÓ	COM./ REPA.	HOTE- LE- RIA	TRAN. COM.	MED. FIN.	SERV. EMP.	ADM. BLICA	EDU- CACIÓ	SANI. SOC.	SERV. DOM.	PERS. TRE- BALLA	NO BALLA	NC	TRE- BALLA SOL	DE 1 A 5	DE 6 A 20	DE 21 A 100	MÉS DE 100	NO TRE- BALLA	NS	NC	
TOTAL	2600	43	44	289	185	179	113	109	42	189	96	131	120	135	911	14	192	247	272	349	580	911	29	20		
P31-A. EM PODRA DIR QUIN CANAL DE TELEVISIÓ MIRA MÉS HABITUALMENT?																										
Base: Total	2600	43	44	289	185	179	113	109	42	189	96	131	120	135	911	14	192	247	272	349	580	911	29	20		
TVE1	274	2	9	22	23	14	16	9	4	7	9	11	17	17	113	1	25	20	23	37	50	113	5	1		
TVE2	27	0	0	2	4	3	1	2	0	1	1	2	0	4	7	0	4	0	4	5	6	7	0	1		
TV3	1088	26	14	121	66	76	31	39	20	88	62	74	57	45	365	4	88	106	101	155	254	365	12	7		
Canal 33	32	0	0	7	1	1	1	2	0	2	1	4	0	5	8	0	4	3	9	2	6	8	0	0		
Tele 5	373	6	7	45	27	34	19	16	5	29	7	13	16	21	124	4	21	41	47	54	81	124	1	4		
Antena 3	336	4	9	32	32	20	15	13	4	18	5	8	15	11	149	1	7	27	36	41	67	149	7	2		
Cuatro	134	1	2	11	10	8	9	2	1	13	5	2	6	9	55	0	11	13	11	8	35	55	1	0		
La Sexta	52	0	1	7	3	3	2	3	0	5	1	3	2	7	15	0	5	2	9	9	11	15	0	1		
TD8	2	1	0	0	0	0	0	0	0	0	0	0	0	0	1	0	1	0	0	0	0	1	0	0		
BTV	3	0	0	0	0	1	0	1	0	1	0	0	0	0	0	0	0	0	0	0	3	0	0	0		
3/24	4	0	0	1	1	0	0	0	0	0	1	0	0	1	0	0	1	0	1	1	1	0	0	0		
Altres canals autonòmics o locals	11	0	0	2	1	0	1	1	0	0	0	0	0	1	5	0	0	2	2	1	1	5	0	0		
Canals de TDT, digital, satèl.lit, etc.	123	1	1	18	12	6	9	12	4	16	2	7	2	7	24	2	10	18	19	18	32	24	1	1		
Canals estrangers	34	1	0	2	3	4	3	4	0	2	0	2	0	1	12	0	4	5	3	6	4	12	0	0		
Altres	2	0	0	0	0	0	0	0	0	1	0	0	1	0	0	0	0	1	0	0	1	0	0	0		
Cap	2	0	0	0	0	0	0	1	0	0	1	0	0	0	0	0	0	0	1	0	1	0	0	0		
No sap	99	1	1	17	2	9	6	4	4	6	1	5	4	6	32	1	11	9	6	12	26	32	2	1		
No contesta	4	0	0	2	0	0	0	0	0	0	0	0	0	0	1	1	0	0	0	0	1	1	0	2		
P31-B. I EN SEGON LLOC?																										
Base: Esmenta un canal de televisió	2495	42	43	270	183	170	107	104	38	183	94	126	116	129	878	12	181	238	265	337	552	878	27	17		
TVE1	269	4	6	29	19	17	14	8	4	19	13	9	12	18	95	2	21	31	28	28	62	95	2	2		
TVE2	82	1	1	8	5	1	2	3	1	4	3	7	7	5	34	0	11	6	4	10	14	34	3	0		
TV3	257	4	7	34	22	17	11	12	5	17	7	10	17	13	80	1	18	27	36	37	58	80	1	0		
Canal 33	162	1	3	10	13	16	5	8	0	11	12	14	7	10	52	0	16	9	18	22	39	52	4	2		
Tele 5	575	12	9	59	45	39	18	21	8	34	19	22	31	13	243	2	27	56	50	63	127	243	8	1		
Antena 3	413	5	8	48	28	30	25	15	4	21	11	12	10	26	166	4	32	36	47	50	76	166	1	5		
Cuatro	190	5	2	18	7	16	4	8	6	24	11	15	6	13	55	0	14	14	20	42	41	55	2	2		
La Sexta	130	0	2	20	7	6	3	8	3	11	4	6	7	2	49	2	5	11	11	18	34	49	1	1		
TD8	12	1	0	2	2	0	1	0	0	1	0	1	2	2	0	0	1	3	1	1	4	2	0	0		
BTV	5	0	0	1	0	1	0	0	0	0	0	0	0	2	1	0	0	0	0	2	1	1	1	0		
3/24	13	0	0	3	1	0	1	1	0	2	1	1	0	1	2	0	2	1	0	4	4	2	0	0		
Altres canals autonòmics o locals	13	0	0	1	2	1	1	1	0	1	0	0	2	2	2	0	3	3	2	2	1	2	0	0		
Canals de TDT, digital, satèl.lit, etc.	93	0	1	9	6	7	8	2	3	8	5	6	5	2	31	0	7	11	4	14	26	31	0	0		
Canals estrangers	10	0	0	1	3	1	0	1	0	0	0	0	0	0	4	0	1	3	0	0	2	4	0	0		
Cap més	271	9	4	27	23	18	14	16	4	31	7	24	11	20	62	1	23	27	44	44	63	62	4	4		

	ACTIVITAT																DIMENSIÓ DE L'EMPRESA							
	AGR./ RAM. PESCA	IND. ENER- GIA	IND. MANU- FACT.	CONS- TRU- CCIÓ	COM./ REPA.	HOTE- LE- RIA	TRAN. COM.	MED. FIN.	IMM./ SERV. EMP.	ADM. PÚ- BLICA	EDU- CACIÓ	SANI. SERV. SOC.	SERV. PERS. DOM.	NO TRE- BALLA	NC	TRE- BALLA SOL	DE 1 A 5	DE 6 A 20	DE 21 A 100	MÉS DE 100	NO TRE- BALLA	NS	NC	
TOTAL	2600	43	44	289	185	179	113	109	42	189	96	131	120	135	911	14	192	247	272	349	580	911	29	20
P31. EM PODRIA DIR QUIN CANAL DE TELEVISIÓ MIRA?																								
Base: Total	2600	43	44	289	185	179	113	109	42	189	96	131	120	135	911	14	192	247	272	349	580	911	29	20
TVE1	543	6	15	51	42	31	30	17	8	26	22	20	29	35	208	3	46	51	51	65	112	208	7	3
TVE2	109	1	1	10	9	4	3	5	1	5	4	9	7	9	41	0	15	6	8	15	20	41	3	1
TV3	1345	30	21	155	88	93	42	51	25	105	69	84	74	58	445	5	106	133	137	192	312	445	13	7
Canal 33	194	1	3	17	14	17	6	10	0	13	13	18	7	15	60	0	20	12	27	24	45	60	4	2
Tele 5	948	18	16	104	72	73	37	37	13	63	26	35	47	34	367	6	48	97	97	117	208	367	9	5
Antena 3	749	9	17	80	60	50	40	28	8	39	16	20	25	37	315	5	39	63	83	91	143	315	8	7
Cuatro	324	6	4	29	17	24	13	10	7	37	16	17	12	22	110	0	25	27	31	50	76	110	3	2
La Sexta	182	0	3	27	10	9	5	11	3	16	5	9	9	9	64	2	10	13	20	27	45	64	1	2
TD8	14	2	0	2	2	0	1	0	0	0	1	0	1	2	3	0	2	3	1	1	4	3	0	0
BTV	8	0	0	1	0	2	0	1	0	1	0	0	0	2	1	0	0	0	0	2	4	1	1	0
3/24	17	0	0	4	2	0	1	1	0	2	2	1	0	2	2	0	3	1	1	5	5	2	0	0
Altres canals autonòmics o locals	24	0	0	3	3	1	2	2	0	1	0	0	2	3	7	0	3	5	4	3	2	7	0	0
Canals de TDT, digital, satèl·lit, etc.	216	1	2	27	18	13	17	14	7	24	7	13	7	9	55	2	17	29	23	32	58	55	1	1
Canals estrangers	44	1	0	3	6	5	3	5	0	2	0	2	0	1	16	0	5	8	3	6	6	16	0	0
Altres	2	0	0	0	0	0	0	0	0	1	0	0	1	0	0	0	0	1	0	0	1	0	0	0
Cap	2	0	0	0	0	0	0	1	0	0	1	0	0	0	0	0	0	0	1	0	1	0	0	0
No sap	99	1	1	17	2	9	6	4	4	6	1	5	4	6	32	1	11	9	6	12	26	32	2	1
No contesta	4	0	0	2	0	0	0	0	0	0	0	0	0	0	1	1	0	0	0	0	1	1	0	2

	ACTIVITAT																DIMENSIÓ DE L'EMPRESA									
	AGR./ RAM. PESCA	IND. ENER- GIA	IND. MANU- FACT.	CONS- TRU- CCIÓ	COM./ REPA.	HOTE- LE- RIA	TRAN. COM.	MED. FIN.	IMM./ SERV. EMP.	ADM. PÚBLICA	EDU- CACIÓ	SANI. SOC.	SERV. DOM.	SERV. PERS.	TRE- BALLA	NO BALLA	NC	TRE- BALLA SOL	DE 1 A 5	DE 6 A 20	DE 21 A 100	MÉS DE 100	NO TRE- BALLA	NS	NC	
TOTAL	2600	43	44	289	185	179	113	109	42	189	96	131	120	135	911	14	192	247	272	349	580	911	29	20		
P32-A. EM PODRA DIR QUINA EMISSORA DE RÀDIO ESCOLTA MÉS HABITUALMENT?																										
Base: Escolta la ràdio	1523	24	29	191	112	106	56	78	30	116	67	75	75	71	488	5	116	155	170	215	358	488	14	7		
Catalunya Ràdio	303	7	6	38	16	31	8	12	10	24	20	31	12	12	74	2	33	31	37	50	72	74	4	2		
Cadena SER	154	5	2	20	10	9	7	10	2	12	9	7	7	8	46	0	6	19	14	25	42	46	2	0		
RNE1 (Radio 1)	40	0	0	6	5	3	0	2	1	0	4	1	2	1	15	0	3	2	3	3	13	15	1	0		
Ràdio 4	3	0	0	0	0	0	0	0	0	1	0	0	0	0	2	0	0	0	1	0	0	2	0	0		
Onda Cero	79	0	2	9	6	3	2	5	2	5	2	2	3	3	35	0	3	4	8	8	18	35	0	3		
RAC1	144	0	4	20	14	7	3	11	5	17	11	7	6	4	34	1	12	14	16	24	43	34	0	1		
Cadena COPE	38	0	2	3	2	4	1	4	1	2	1	2	1	4	11	0	3	1	4	7	11	11	1	0		
40 Principales	173	3	3	21	18	9	3	7	3	12	6	5	12	10	60	1	12	22	17	21	36	60	5	0		
Flaix FM	118	1	4	8	9	9	6	3	0	10	1	1	4	7	55	0	5	12	10	15	21	55	0	0		
RAC105	64	0	1	14	5	6	2	4	2	3	3	4	5	0	15	0	5	6	8	12	18	15	0	0		
Cadena Dial	45	1	0	4	2	2	3	5	0	0	2	2	7	2	15	0	2	6	9	3	10	15	0	0		
Ràdio Tele Taxi	40	0	0	5	4	2	1	3	0	2	0	0	0	4	19	0	4	7	1	6	3	19	0	0		
M80	36	0	3	2	3	3	5	1	0	7	0	1	1	2	8	0	2	2	6	5	13	8	0	0		
Catalunya Informació	17	0	0	5	0	2	1	0	2	3	1	0	0	0	3	0	3	3	2	3	3	3	0	0		
Altres emissores generalistes	38	0	0	5	3	2	0	1	0	5	2	4	0	1	15	0	4	0	5	6	8	15	0	0		
Altres radiofòrmules musicals	119	1	1	20	5	11	10	8	1	6	2	2	8	4	40	0	4	16	15	18	26	40	0	0		
Emissores locals	43	2	0	5	6	1	1	0	0	3	1	3	1	3	17	0	5	6	5	4	5	17	1	0		
Emissores estrangeres	4	0	0	0	0	0	0	0	0	1	0	1	0	0	2	0	2	0	0	0	0	2	0	0		
Altres	3	0	0	1	0	1	0	0	0	0	1	0	0	0	0	0	0	0	1	1	1	0	0	0		
No sap	55	4	1	5	4	1	2	2	1	2	1	1	5	5	20	1	8	4	5	4	13	20	0	1		
No contesta	7	0	0	0	0	0	1	0	0	1	0	1	1	1	2	0	0	0	3	0	2	2	0	0		

	TOTAL	ACTIVITAT															DIMENSIÓ DE L'EMPRESA								
		AGR./ RAM. PESCA	IND. ENER- GIA	IND. MANU- FACT.	CONS- TRU- CCIÓ	COM./ REPA.	HOTE- LE- RIA	TRAN. COM.	MED. FIN.	IMM./ SERV. EMP.	ADM. PÚ- BLICA	EDU- CACIÓ	SANI. SERV. SOC.	SERV. PERS. DOM.	NO TRE- BALLA	NC	TRE- BALLA SOL	DE 1 A 5	DE 6 A 20	DE 21 A 100	MÉS DE 100	NO TRE- BALLA	NS	NC	
TOTAL	2600	43	44	289	185	179	113	109	42	189	96	131	120	135	911	14	192	247	272	349	580	911	29	20	
P32-B. I EN SEGON LLOC?																									
Base: Esmenta una emissora de ràdio	1461	20	28	186	108	105	53	76	29	113	66	73	69	65	466	4	108	151	162	211	343	466	14	6	
Catalunya Ràdio	150	1	5	23	11	10	2	9	2	14	12	9	6	5	41	0	11	14	14	27	42	41	0	1	
Cadena SER	83	0	4	16	5	1	2	4	2	2	3	2	4	6	32	0	5	7	7	12	18	32	1	1	
RNE1 (Radio 1)	30	0	0	1	1	1	0	2	2	2	3	2	3	1	12	0	0	0	2	6	10	12	0	0	
Ràdio 4	3	0	0	0	1	0	1	1	0	0	0	0	0	0	0	0	0	0	2	1	0	0	0	0	
Onda Cero	35	1	0	6	1	6	3	0	2	2	0	3	0	2	9	0	5	8	3	3	7	9	0	0	
RAC1	91	0	4	15	4	8	6	5	3	11	5	9	3	2	16	0	8	8	12	22	24	16	1	0	
Cadena COPE	25	1	0	2	1	1	2	6	0	2	0	2	0	2	6	0	3	3	3	6	4	6	0	0	
40 Principales	105	0	7	7	9	7	4	8	3	9	3	1	4	4	39	0	4	9	10	15	27	39	0	1	
Flaix FM	79	0	0	13	6	5	3	3	0	3	1	1	5	1	38	0	4	7	4	6	20	38	0	0	
RAC105	71	2	0	8	3	7	1	4	2	11	7	3	5	2	15	1	10	11	8	9	18	15	0	0	
Cadena Dial	47	0	1	4	4	2	2	3	0	3	0	4	3	7	14	0	2	5	8	5	10	14	3	0	
Ràdio Tele Taxi	20	0	0	3	3	1	1	1	0	0	0	0	0	0	11	0	1	1	2	2	3	11	0	0	
M80	32	0	3	6	2	3	4	2	2	2	1	0	0	0	7	0	5	2	7	3	8	7	0	0	
Catalunya Informació	15	1	0	2	2	1	0	1	1	2	1	2	1	0	1	0	1	6	2	3	2	1	0	0	
Altres emissores generalistes	44	3	0	7	5	7	0	0	1	1	2	3	3	0	11	1	2	5	3	9	14	11	0	0	
Altres radiofòrmules musicals	140	0	0	16	12	7	3	9	3	15	4	7	5	7	52	0	10	12	14	20	30	52	2	0	
Emissores locals	41	0	0	10	2	5	0	0	3	2	2	3	1	0	13	0	4	2	5	5	12	13	0	0	
Emissores estrangeres	1	0	0	0	0	0	0	0	0	0	0	0	0	1	0	0	0	1	0	0	0	0	0	0	
Altres	13	0	0	0	2	1	0	2	0	0	2	1	2	0	3	0	1	1	2	2	4	3	0	0	
Cap més	436	11	4	47	34	32	19	16	3	32	20	21	24	25	146	2	32	49	54	55	90	146	7	3	

	ACTIVITAT																DIMENSIÓ DE L'EMPRESA							
	AGR./ RAM. PESCA	IND. ENER- GIA	IND. MANU- FACT.	CONS- TRU- CCIÓ	COM./ REPA.	HOTE- LE- RIA	TRAN. COM.	MED. FIN.	IMM./ SERV. EMP.	ADM. PÚ- BLICA	EDU- CACIÓ	SANI. SERV. SOC.	SERV. PERS. DOM.	NO TRE- BALLA	NC	TRE- BALLA SOL	DE 1 A 5	DE 6 A 20	DE 21 A 100	MÉS DE 100	NO TRE- BALLA	NS	NC	
TOTAL	2600	43	44	289	185	179	113	109	42	189	96	131	120	135	911	14	192	247	272	349	580	911	29	20
P32. EM PODRA DIR QUINA EMISSORA DE RÀDIO ESCOLTA?																								
Base: Total	1523	24	29	191	112	106	56	78	30	116	67	75	75	71	488	5	116	155	170	215	358	488	14	7
Catalunya Ràdio	453	8	11	61	27	41	10	21	12	38	32	40	18	17	115	2	44	45	51	77	114	115	4	3
Cadena SER	237	5	6	36	15	10	9	14	4	14	12	9	11	14	78	0	11	26	21	37	60	78	3	1
RNE1 (Radio 1)	70	0	0	7	6	4	0	4	3	2	7	3	5	2	27	0	3	2	5	9	23	27	1	0
Ràdio 4	6	0	0	0	1	0	1	1	0	1	0	0	0	0	2	0	0	0	3	1	0	2	0	0
Onda Cero	114	1	2	15	7	9	5	5	4	7	2	5	3	5	44	0	8	12	11	11	25	44	0	3
RAC1	235	0	8	35	18	15	9	16	8	28	16	16	9	6	50	1	20	22	28	46	67	50	1	1
Cadena COPE	63	1	2	5	3	5	3	10	1	4	1	4	1	6	17	0	6	4	7	13	15	17	1	0
40 Principales	278	3	10	28	27	16	7	15	6	21	9	6	16	14	99	1	16	31	27	36	63	99	5	1
Flaix FM	197	1	4	21	15	14	9	6	0	13	2	2	9	8	93	0	9	19	14	21	41	93	0	0
RAC105	135	2	1	22	8	13	3	8	4	14	10	7	10	2	30	1	15	17	16	21	36	30	0	0
Cadena Dial	92	1	1	8	6	4	5	8	0	3	2	6	10	9	29	0	4	11	17	8	20	29	3	0
Ràdio Tele Taxi	60	0	0	8	7	3	2	4	0	2	0	0	0	4	30	0	5	8	3	8	6	30	0	0
M80	68	0	6	8	5	6	9	3	2	9	1	1	1	2	15	0	7	4	13	8	21	15	0	0
Catalunya Informació	32	1	0	7	2	3	1	1	3	5	2	2	1	0	4	0	4	9	4	6	5	4	0	0
Altres emissores generalistes	82	3	0	12	8	9	0	1	1	6	4	7	3	1	26	1	6	5	8	15	22	26	0	0
Altres radiofòrmules musicals	259	1	1	36	17	18	13	17	4	21	6	9	13	11	92	0	14	28	29	38	56	92	2	0
Emissores locals	84	2	0	15	8	6	1	0	3	5	3	6	2	3	30	0	9	8	10	9	17	30	1	0
Emissores estrangeres	5	0	0	0	0	0	0	0	0	1	0	1	0	1	2	0	2	1	0	0	0	2	0	0
Altres	16	0	0	1	2	2	0	2	0	0	3	1	2	0	3	0	1	1	3	3	5	3	0	0
No sap	55	4	1	5	4	1	2	2	1	2	1	1	5	5	20	1	8	4	5	4	13	20	0	1
No contesta	7	0	0	0	0	0	1	0	0	1	0	1	1	1	2	0	0	0	3	0	2	2	0	0



	TOTAL	ACTIVITAT														DIMENSIO DE L'EMPRESA								
		AGR./ RAM. PESCA	IND. ENER- GIA	IND. MANU- FACT.	CONS- TRU- CCIÓ	COM./ REPA.	HOTE- LE- RIA	TRAN. COM.	MED. FIN.	IMM./ SERV. EMP.	ADM. PÚ- BLICA	EDU- CACIÓ	SANI. SERV. SOC.	SERV. PERS. DOM.	NO TRE- BALLA	NC	TRE- BALLA SOL	DE 1 A 5	DE 6 A 20	DE 21 A 100	MÉS DE 100	NO TRE- BALLA	NS	NC
TOTAL	2600	43	44	289	185	179	113	109	42	189	96	131	120	135	911	14	192	247	272	349	580	911	29	20
P33-A. EM PODRA DIR QUIN DIARI LLEGEIX HABITUALMENT?																								
Base: Total	2600	43	44	289	185	179	113	109	42	189	96	131	120	135	911	14	192	247	272	349	580	911	29	20
El Periódico de Catalunya	490	10	15	57	36	31	22	22	4	38	21	34	24	25	151	0	40	52	43	80	119	151	3	2
La Vanguardia	487	4	4	42	27	30	30	24	21	42	19	30	33	24	152	5	42	44	58	58	122	152	5	6
El País	218	3	2	26	8	12	9	11	4	18	14	22	13	13	62	1	27	16	18	35	56	62	2	2
El Punt	83	1	1	9	10	11	4	3	1	6	8	4	6	4	15	0	6	11	14	10	25	15	1	1
Avui	60	1	0	13	3	2	1	3	1	5	5	4	0	3	19	0	5	3	6	10	17	19	0	0
El Mundo	36	1	1	4	4	2	2	2	0	2	1	0	1	3	13	0	3	4	3	5	8	13	0	0
ABC	6	1	0	0	0	1	0	0	0	0	0	0	1	1	2	0	1	0	1	1	2	0	0	0
La Razón	8	0	0	0	0	0	0	0	0	1	1	0	0	2	3	0	0	1	0	1	3	3	0	0
Público	7	0	0	1	0	0	0	0	0	1	0	1	0	0	4	0	1	0	0	1	1	4	0	0
Diaris gratuïts	227	1	3	20	11	17	7	10	4	19	4	4	14	15	97	1	10	14	24	23	54	97	4	1
Diaris esportius	158	5	5	25	30	9	5	7	1	10	4	0	1	10	46	0	8	24	25	31	23	46	0	1
Diari Segre	107	8	0	12	8	11	2	4	0	2	5	3	4	6	42	0	12	12	10	8	20	42	2	1
Diari de Tarragona	67	0	1	5	4	3	3	3	0	8	4	3	4	5	24	0	3	3	11	9	17	24	0	0
Regió 7	36	0	0	2	3	2	1	1	1	2	1	1	2	2	18	0	1	6	3	4	3	18	1	0
Altres diaris locals o comarcals	95	3	1	13	4	9	0	3	0	8	1	4	4	3	42	0	7	8	7	15	15	42	1	0
Diaris econòmics	8	0	0	2	0	0	0	0	1	2	1	0	0	1	1	0	0	0	2	1	4	1	0	0
Diaris estrangers	5	0	0	2	0	0	0	0	0	0	0	0	0	0	3	0	0	0	2	0	0	3	0	0
Cap	468	4	11	54	34	37	26	16	4	23	6	18	11	18	202	4	24	48	42	54	86	202	8	4
No sap	27	1	0	2	2	1	1	0	0	0	1	2	1	0	14	2	1	1	2	3	3	14	2	1
No contesta	7	0	0	0	1	1	0	0	0	2	0	0	1	0	1	1	1	0	1	0	3	1	0	1
P33-B. I EN SEGON LLOC?																								
Base: Esmenta un diari	2098	38	33	233	148	140	86	93	38	164	89	111	107	117	694	7	166	198	227	292	488	694	19	14
El Periódico de Catalunya	281	2	8	29	20	24	11	16	10	22	12	18	22	12	74	1	28	22	26	38	88	74	3	2
La Vanguardia	327	2	6	36	23	22	12	16	5	30	12	12	17	25	109	0	30	29	27	53	76	109	1	2
El País	161	2	1	20	8	6	4	9	3	16	11	14	13	6	48	0	13	12	15	30	43	48	0	0
El Punt	40	0	1	4	2	7	1	1	2	1	4	1	1	1	14	0	3	2	4	8	8	14	1	0
Avui	57	2	0	5	3	1	2	1	3	4	4	11	2	3	16	0	5	4	10	9	11	16	2	0
El Mundo	35	0	1	5	1	1	3	1	1	2	2	4	2	1	11	0	1	6	4	6	7	11	0	0
ABC	2	0	0	0	0	1	0	0	0	0	0	0	0	0	1	0	0	0	0	0	1	1	0	0
La Razón	10	0	0	2	0	1	0	0	1	0	2	0	0	2	2	0	2	0	1	0	5	2	0	0
Público	7	0	0	1	0	0	0	0	0	2	0	0	1	0	3	0	0	1	1	0	2	3	0	0
Diaris gratuïts	121	1	1	8	5	6	7	4	1	12	4	3	6	5	58	0	6	9	9	12	25	58	0	2
Diaris esportius	157	3	6	23	21	10	9	9	3	6	5	2	1	9	48	2	12	24	17	17	39	48	0	0
Diari Segre	56	2	1	3	4	1	1	2	3	6	5	2	2	4	20	0	5	4	4	5	17	20	1	0
Diari de Tarragona	28	0	1	2	4	3	1	0	1	3	2	1	0	8	1	4	2	3	6	5	8	0	0	
Regió 7	14	0	0	3	2	0	0	1	0	1	1	0	2	1	3	0	1	1	0	2	7	3	0	0
Altres diaris locals o comarcals	103	1	1	11	7	14	8	3	0	6	8	4	4	3	32	1	6	15	15	12	20	32	2	1
Diaris econòmics	9	0	0	1	0	0	1	0	3	2	0	0	0	0	2	0	0	0	3	0	4	2	0	0
Diaris estrangers	16	0	0	3	1	0	1	3	0	1	0	2	0	2	3	0	6	1	1	2	2	3	1	0
Altres	2	0	0	1	0	0	0	0	0	0	0	0	0	0	1	0	0	0	0	0	1	1	0	0
Cap més	672	23	6	76	47	43	25	27	3	51	19	33	33	43	241	2	44	66	87	92	127	241	8	7

	TOTAL	ACTIVITAT															DIMENSIÓ DE L'EMPRESA								
		AGR./ RAM. PESCA	IND. ENER- GIA	IND. MANU- FACT.	CONS- TRU- CCIÓ	COM./ REPA.	HOTE- LE- RIA	TRAN. COM.	MED. FIN.	IMM./ SERV. EMP.	ADM. PÚBLICA	EDU- CACIÓ	SANI. SERV. SOC.	SERV. PERS. DOM.	NO TRE- BALLA	NC	TRE- BALLA SOL	DE 1 A 5	DE 6 A 20	DE 21 A 100	MÉS DE 100	NO TRE- BALLA	NS	NC	
TOTAL	2600	43	44	289	185	179	113	109	42	189	96	131	120	135	911	14	192	247	272	349	580	911	29	20	
P33. EM PODRA DIR QUIN DIARI LLEGEIX?																									
Base: Total	2600	43	44	289	185	179	113	109	42	189	96	131	120	135	911	14	192	247	272	349	580	911	29	20	
El Periódico de Catalunya	771	12	23	86	56	55	33	38	14	60	33	52	46	37	225	1	68	74	69	118	207	225	6	4	
La Vanguardia	814	6	10	78	50	52	42	40	26	72	31	42	50	49	261	5	72	73	85	111	198	261	6	8	
El País	379	5	3	46	16	18	13	20	7	34	25	36	26	19	110	1	40	28	33	65	99	110	2	2	
El Punt	123	1	2	13	12	18	5	4	2	8	9	8	7	5	29	0	9	13	18	18	33	29	2	1	
Avui	117	3	0	18	6	3	3	4	4	9	9	15	2	6	35	0	10	7	16	19	28	35	2	0	
El Mundo	71	1	2	9	5	3	5	3	1	4	3	4	3	4	24	0	4	10	7	11	15	24	0	0	
ABC	8	1	0	0	0	2	0	0	0	0	0	0	1	1	3	0	1	0	1	1	2	3	0	0	
La Razón	18	0	0	2	0	1	0	0	1	1	3	1	0	4	5	0	2	1	1	1	8	5	0	0	
Público	14	0	0	2	0	0	0	0	0	3	0	1	1	0	7	0	1	1	1	1	3	7	0	0	
Diaris gratuïts	348	2	4	28	16	23	14	14	5	31	8	7	20	20	155	1	16	23	33	35	79	155	4	3	
Diaris esportius	315	8	11	48	51	19	14	16	4	16	9	2	2	19	94	2	20	48	42	48	62	94	0	1	
Diari Segre	163	10	1	15	12	12	3	6	3	8	10	5	6	10	62	0	17	16	14	13	37	62	3	1	
Diari de Tarragona	95	0	2	7	8	6	4	3	1	9	7	5	5	5	32	1	7	5	14	15	22	32	0	0	
Regió 7	50	0	0	5	5	2	1	2	1	3	2	1	4	3	21	0	2	7	3	6	10	21	1	0	
Altres diaris locals o comarcals	198	4	2	24	11	23	8	6	0	14	9	8	8	6	74	1	13	23	22	27	35	74	3	1	
Diaris econòmics	17	0	0	3	0	0	1	0	4	4	1	0	0	1	3	0	0	0	5	1	8	3	0	0	
Diaris estrangers	21	0	0	5	1	0	1	3	0	1	0	2	0	2	6	0	6	1	3	2	2	6	1	0	
Altres	2	0	0	1	0	0	0	0	0	0	0	0	0	0	1	0	0	0	0	0	1	1	0	0	
Cap	468	4	11	54	34	37	26	16	4	23	6	18	11	18	202	4	24	48	42	54	86	202	8	4	
No sap	27	1	0	2	2	1	1	0	0	0	1	2	1	0	14	2	1	1	2	3	3	14	2	1	
No contesta	7	0	0	0	1	1	0	0	0	2	0	0	1	0	1	1	1	0	1	0	3	1	0	1	

TOTAL	ACTIVITAT																DIMENSIÓ DE L'EMPRESA							
	AGR./ RAM. PESCA	IND. ENER- GIA	IND. MANU- FACT.	CONS- TRU- CCIÓ	COM./ REPA.	HOTE- LE- RIA	TRAN. COM.	MED. FIN.	IMM./ SERV. EMP.	ADM. PÚBLICA	EDU- CACIÓ	SANI. SERV. SOC.	SERV. PERS. DOM.	NO TRE- BALLA	NC	TRE- BALLA SOL	DE 1 A 5	DE 6 A 20	DE 21 A 100	MÉS DE 100	NO TRE- BALLA	NS	NC	
TOTAL	2600	43	44	289	185	179	113	109	42	189	96	131	120	135	911	14	192	247	272	349	580	911	29	20
P34. A QUIN SECTOR TREBALLA VOSTÈ ACTUALMENT?																								
Base: Treballa / No contesta	1689	43	44	289	185	179	113	109	42	189	96	131	120	135	0	14	192	247	272	349	580	0	29	20
Agricultura, ramaderia i pesca	43	43	0	0	0	0	0	0	0	0	0	0	0	0	0	0	18	10	4	5	5	0	1	0
Indústries extractives i producció i distribució d'energia, gas i aigua	44	0	44	0	0	0	0	0	0	0	0	0	0	0	0	0	0	3	7	10	23	0	0	1
Indústries manufactureres	289	0	0	289	0	0	0	0	0	0	0	0	0	0	0	0	20	31	38	79	114	0	5	2
Construcció	185	0	0	0	185	0	0	0	0	0	0	0	0	0	0	0	34	43	46	38	22	0	0	2
Comerç i reparacions	179	0	0	0	0	179	0	0	0	0	0	0	0	0	0	0	20	40	33	27	55	0	2	2
Hoteleria	113	0	0	0	0	0	113	0	0	0	0	0	0	0	0	0	5	36	29	15	28	0	0	0
Transport i comunicacions	109	0	0	0	0	0	0	109	0	0	0	0	0	0	0	0	11	11	16	32	38	0	1	0
Mediació financera	42	0	0	0	0	0	0	0	42	0	0	0	0	0	0	0	2	3	3	3	31	0	0	0
Activitats immobiliàries i serveis empresarials	189	0	0	0	0	0	0	0	0	189	0	0	0	0	0	0	33	30	35	34	53	0	2	2
Administració pública	96	0	0	0	0	0	0	0	0	0	96	0	0	0	0	0	0	2	6	23	64	0	1	0
Educació	131	0	0	0	0	0	0	0	0	0	0	131	0	0	0	0	11	9	27	45	32	0	6	1
Activitats sanitàries i serveis socials	120	0	0	0	0	0	0	0	0	0	0	0	120	0	0	0	10	6	10	14	74	0	4	2
Serveis personals i domèstics	135	0	0	0	0	0	0	0	0	0	0	0	0	135	0	0	27	21	18	22	39	0	6	2
No contesta	14	0	0	0	0	0	0	0	0	0	0	0	0	0	14	1	2	0	2	2	0	1	1	6
P35. VOSTÈ TREBALLA PER COMPTE PROPI O PER COMPTE ALIÈ?																								
Base: Treballa / No contesta	1689	43	44	289	185	179	113	109	42	189	96	131	120	135	0	14	192	247	272	349	580	0	29	20
Compte propi	343	23	2	39	61	46	26	19	2	57	0	18	12	35	0	3	192	104	32	6	2	0	1	6
Compte aliè	1339	20	42	249	124	133	87	90	40	132	96	113	108	100	0	5	0	143	240	343	578	0	28	7
No contesta	7	0	0	1	0	0	0	0	0	0	0	0	0	0	0	6	0	0	0	0	0	0	0	7

	ACTIVITAT																DIMENSIÓ DE L'EMPRESA								
	TOTAL	AGR./ RAM. PESCA	IND. ENER- GIA	IND. MANU- FACT.	CONS- TRU- CCIÓ	COM./ REPA.	HOTE- LE- RIA	TRAN. COM.	MED. FIN.	IMM./ SERV. EMP.	ADM. PÚ- BLICA	EDU- CACIÓ	SANI. SERV. SOC.	SERV. PERS. DOM.	NO TRE- BALLA	NC	TRE- BALLA SOL	DE 1 A 5	DE 6 A 20	DE 21 A 100	MÉS DE 100	NO TRE- BALLA	NS	NC	
TOTAL	2600	43	44	289	185	179	113	109	42	189	96	131	120	135	911	14	192	247	272	349	580	911	29	20	
P36. I QUINA ÉS LA SEVA SITUACIÓ LABORAL CONCRETA?																									
Base: Treballa / No contesta	1689	43	44	289	185	179	113	109	42	189	96	131	120	135	0	14	192	247	272	349	580	0	29	20	
Pagès petita explotació	15	15	0	0	0	0	0	0	0	0	0	0	0	0	0	0	12	3	0	0	0	0	0	0	
Pagès gran explotació	2	2	0	0	0	0	0	0	0	0	0	0	0	0	0	0	2	0	0	0	0	0	0	0	
Autònom o empresari (5 empleats o menys)	241	6	1	28	51	40	22	15	2	33	0	9	6	25	0	3	143	97	0	0	0	0	0	1	
Empresari (6 empleats o més)	42	0	1	7	6	4	4	2	0	10	0	4	1	3	0	0	0	0	30	6	2	0	1	3	
Professionals	166	2	2	21	11	4	5	8	4	36	24	5	32	12	0	0	33	9	19	27	74	0	3	1	
Membre de direcció (5 subordinats o menys)	32	0	2	9	5	1	0	1	3	8	1	1	0	1	0	0	0	5	3	10	14	0	0	0	
Membre de direcció (6 subordinats o més)	20	0	1	5	0	3	1	0	1	5	1	2	1	0	0	0	0	0	4	8	7	0	0	1	
Càrrecs intermitjos	298	4	7	43	26	16	12	15	8	14	16	95	25	15	0	2	0	17	46	92	137	0	5	1	
Altres empleats amb treball d'oficina	217	0	5	31	9	15	4	11	20	60	33	5	15	9	0	0	0	18	38	53	105	0	2	1	
Altres empleats amb treball fora oficina i obrers qualificats	428	9	19	89	55	64	42	43	3	14	16	9	30	32	0	3	0	59	87	103	171	0	7	1	
Treballadors manuals no qualificats	197	5	6	54	18	31	22	13	0	7	2	0	8	31	0	0	0	39	44	43	64	0	7	0	
No contesta	31	0	0	2	4	1	1	1	1	2	3	1	2	7	0	6	2	0	1	7	6	0	4	11	

	ACTIVITAT																DIMENSIÓ DE L'EMPRESA								
	TOTAL	AGR./ RAM. PESCA	IND. ENER- GIA	IND. MANU- FACT.	CONS- TRU- CCIÓ	COM./ REPA.	HOTE- LE- RIA	TRAN. COM.	MED. FIN.	IMM./ SERV. EMP.	ADM. PÚ- BLICA	EDU- CACIÓ	SANI. SERV. SOC.	SERV. PERS. DOM.	NO TRE- BALLA	NC	TRE- BALLA SOL	DE 1 A 5	DE 6 A 20	DE 21 A 100	MÉS DE 100	NO TRE- BALLA	NS	NC	
TOTAL	2600	43	44	289	185	179	113	109	42	189	96	131	120	135	911	14	192	247	272	349	580	911	29	20	
P36. I QUINA ÉS LA SEVA SITUACIÓ LABORAL CONCRETA?																									
Base: Total	2600	43	44	289	185	179	113	109	42	189	96	131	120	135	911	14	192	247	272	349	580	911	29	20	
Pagès petita explotació	15	15	0	0	0	0	0	0	0	0	0	0	0	0	0	0	12	3	0	0	0	0	0	0	
Pagès gran explotació	2	2	0	0	0	0	0	0	0	0	0	0	0	0	0	0	2	0	0	0	0	0	0	0	
Autònom o empresari (5 empleats o menys)	241	6	1	28	51	40	22	15	2	33	0	9	6	25	0	3	143	97	0	0	0	0	0	1	
Empresari (6 empleats o més)	42	0	1	7	6	4	4	2	0	10	0	4	1	3	0	0	0	0	30	6	2	0	1	3	
Professionals	166	2	2	21	11	4	5	8	4	36	24	5	32	12	0	0	33	9	19	27	74	0	3	1	
Membre de direcció (5 subordinats o menys)	32	0	2	9	5	1	0	1	3	8	1	1	0	1	0	0	0	5	3	10	14	0	0	0	
Membre de direcció (6 subordinats o més)	20	0	1	5	0	3	1	0	1	5	1	2	1	0	0	0	0	0	4	8	7	0	0	1	
Càrrecs intermitjos	298	4	7	43	26	16	12	15	8	14	16	95	25	15	0	2	0	17	46	92	137	0	5	1	
Altres empleats amb treball d'oficina	217	0	5	31	9	15	4	11	20	60	33	5	15	9	0	0	0	18	38	53	105	0	2	1	
Altres empleats amb treball fora oficina i obrers qualificats	428	9	19	89	55	64	42	43	3	14	16	9	30	32	0	3	0	59	87	103	171	0	7	1	
Treballadors manuals no qualificats	197	5	6	54	18	31	22	13	0	7	2	0	8	31	0	0	0	39	44	43	64	0	7	0	
Jubilat, pensionista	148	0	0	0	0	0	0	0	0	0	0	0	0	0	148	0	0	0	0	0	0	148	0	0	
Aturat	150	0	0	0	0	0	0	0	0	0	0	0	0	0	150	0	0	0	0	0	0	150	0	0	
Mestressa de casa	309	0	0	0	0	0	0	0	0	0	0	0	0	0	309	0	0	0	0	0	0	309	0	0	
Estudiant	304	0	0	0	0	0	0	0	0	0	0	0	0	0	304	0	0	0	0	0	0	304	0	0	
No contesta	31	0	0	2	4	1	1	1	1	2	3	1	2	7	0	6	2	0	1	7	6	0	4	11	

	TOTAL	ACTIVITAT															DIMENSIÓ DE L'EMPRESA								
		AGR./ RAM. PESCA	IND. ENER- GIA	IND. MANU- FACT.	CONS- TRU- CCIÓ	COM./ REPA.	HOTE- LE- RIA	TRAN. COM.	MED. FIN.	SERV. EMP.	ADM. BLICA	EDU- CACIÓ	SANI. SOC.	SERV. DOM.	PERS. BALLA	NO TRE- BALLA	NC	TRE- BALLA SOL	DE 1 A 5	DE 6 A 20	DE 21 A 100	MÉS DE 100	NO TRE- BALLA	NS	NC
TOTAL	2600	43	44	289	185	179	113	109	42	189	96	131	120	135	911	14	192	247	272	349	580	911	29	20	
P37. QUANTS TREBALLADORS TÉ AL SEU CÀRREC?																									
Base: Treballa per compte propi	343	23	2	39	61	46	26	19	2	57	0	18	12	35	0	3	192	104	32	6	2	0	1	6	
Cap	192	18	0	20	34	20	5	11	2	33	0	11	10	27	0	1	192	0	0	0	0	0	0	0	
De 1 a 5	104	5	1	12	19	21	17	6	0	13	0	3	1	4	0	2	0	104	0	0	0	0	0	0	
De 6 a 20	32	0	1	6	7	1	3	0	0	8	0	3	0	3	0	0	0	0	32	0	0	0	0	0	
De 21 a 100	6	0	0	0	0	2	1	2	0	1	0	0	0	0	0	0	0	0	0	6	0	0	0	0	
Més de 100	2	0	0	1	0	0	0	0	0	1	0	0	0	0	0	0	0	0	0	0	2	0	0	0	
No sap	1	0	0	0	0	0	0	0	0	1	0	0	0	0	0	0	0	0	0	0	0	0	1	0	
No contesta	6	0	0	0	1	2	0	0	0	0	0	1	1	1	0	0	0	0	0	0	0	0	0	6	
P38. TREBALLA AMB CONTRACTE INDEFINIT O TEMPORAL?																									
Base: Treballa per compte aliè	1339	20	42	249	124	133	87	90	40	132	96	113	108	100	0	5	0	143	240	343	578	0	28	7	
Indefinit	1042	17	33	209	86	110	63	72	37	102	78	83	79	69	0	4	0	107	173	268	477	0	15	2	
Temporal	280	3	8	38	36	23	23	18	3	26	17	28	28	29	0	0	0	31	67	71	99	0	12	0	
No sap	9	0	0	2	0	0	1	0	0	2	1	2	0	1	0	0	0	5	0	2	1	0	1	0	
No contesta	8	0	1	0	2	0	0	0	0	2	0	0	1	1	0	1	0	0	0	2	1	0	0	5	
P39. I VOSTÈ TREBALLA AL SECTOR PÚBLIC, AL PRIVAT O A UNA ORGANITZACIÓ PRIVADA SENSE AFANY DE LUCRE?																									
Base: Treballa per compte aliè	1339	20	42	249	124	133	87	90	40	132	96	113	108	100	0	5	0	143	240	343	578	0	28	7	
Sector públic (Administració o empresa pública)	312	5	1	0	17	0	6	17	0	10	96	73	55	31	0	1	0	10	38	78	179	0	7	0	
Sector privat	994	15	40	247	103	132	80	72	40	117	0	36	45	63	0	4	0	129	201	258	385	0	20	1	
Organització privada sense afany de lucre (ONGs, associacions, etc.)	22	0	0	2	2	1	0	1	0	2	0	4	6	4	0	0	0	2	1	6	13	0	0	0	
No contesta	11	0	1	0	2	0	1	0	0	3	0	0	2	2	0	0	0	2	0	1	1	0	1	6	
P40. QUANTS TREBALLADORS TÉ L'EMPRESA ON TREBALLA?																									
Base: Treballa per compte aliè	1339	20	42	249	124	133	87	90	40	132	96	113	108	100	0	5	0	143	240	343	578	0	28	7	
De 1 a 5	143	5	2	19	24	19	19	5	3	17	2	6	5	17	0	0	0	143	0	0	0	0	0	0	
De 6 a 20	240	4	6	32	39	32	26	16	3	27	6	24	10	15	0	0	0	0	240	0	0	0	0	0	
De 21 a 100	343	5	10	79	38	25	14	30	3	33	23	45	14	22	0	2	0	0	0	343	0	0	0	0	
Més de 100	578	5	23	113	22	55	28	38	31	52	64	32	74	39	0	2	0	0	0	0	578	0	0	0	
No sap	28	1	0	5	0	2	0	1	0	1	1	6	4	6	0	1	0	0	0	0	0	0	28	0	
No contesta	7	0	1	1	1	0	0	0	0	2	0	0	1	1	0	0	0	0	0	0	0	0	0	7	

	ACTIVITAT																DIMENSIÓ DE L'EMPRESA							
	AGR./ RAM. PESCA	IND. ENER- GIA	IND. MANU- FACT.	CONS- TRU- CCIÓ	COM./ REPA.	HOTE- LE- RIA	TRAN. COM.	MED. FIN.	SERV. EMP.	ADM. BLICA	EDU- CACIÓ	SANI. SERV. SOC.	SERV. PERS. DOM.	NO TRE- BALLA	NC	TRE- BALLA SOL	DE 1 A 5	DE 6 A 20	DE 21 A 100	MÉS DE 100	NO TRE- BALLA	NS	NC	
TOTAL	2600	43	44	289	185	179	113	109	42	189	96	131	120	135	911	14	192	247	272	349	580	911	29	20
P41. EM PODRIA DIR EN QUINA LLENGUA S'EXPRESSA VOSTÈ HABITUALMENT, EN CATALÀ O EN CASTELLÀ?																								
Base: Total	2600	43	44	289	185	179	113	109	42	189	96	131	120	135	911	14	192	247	272	349	580	911	29	20
Català	1107	26	12	123	68	80	30	31	23	81	64	80	58	45	384	2	96	104	116	158	230	384	13	6
Castellà	1141	14	24	128	97	73	65	65	14	82	21	29	47	68	407	7	62	109	123	149	269	407	13	9
Ambdues	298	2	7	36	17	25	12	10	5	19	11	17	14	19	101	3	24	30	26	39	75	101	3	0
Altres	50	1	1	2	2	1	6	3	0	7	0	5	1	3	18	0	10	4	7	3	6	18	0	2
No contesta	4	0	0	0	1	0	0	0	0	0	0	0	0	0	1	2	0	0	0	0	0	1	0	3
P42. PODRIA DIR-ME EL SEU NIVELL D'ESTUDIS?																								
Base: Total	2600	43	44	289	185	179	113	109	42	189	96	131	120	135	911	14	192	247	272	349	580	911	29	20
Sense estudis	64	4	0	3	4	5	3	1	0	1	0	0	1	6	34	2	1	9	5	9	5	34	0	1
Acabats als 14/15 anys	693	17	11	86	73	47	38	33	1	17	6	3	11	36	313	1	43	78	67	77	102	313	12	1
Acabats als 16/19 anys	1099	18	24	124	71	95	53	44	23	73	38	15	42	55	421	3	67	109	109	131	250	421	6	6
Universitaris	738	4	9	76	37	32	19	31	18	98	52	113	66	38	142	3	80	51	91	132	223	142	11	8
No contesta	6	0	0	0	0	0	0	0	0	0	0	0	0	0	1	5	1	0	0	0	0	1	0	4
P43. ON VA NÉIXER VOSTÈ?																								
Base: Total	2600	43	44	289	185	179	113	109	42	189	96	131	120	135	911	14	192	247	272	349	580	911	29	20
Catalunya	1668	32	26	208	107	128	42	63	30	125	74	87	81	81	580	4	117	154	167	229	397	580	19	5
Resta d'Espanya	415	3	7	41	22	14	25	15	8	24	20	22	20	173	1	16	34	32	52	104	173	1	3	
Estranger	509	8	11	39	55	37	46	31	4	39	2	24	16	34	157	6	59	58	73	68	79	157	9	6
No contesta	8	0	0	1	1	0	0	0	0	1	0	0	1	0	1	3	0	1	0	0	0	1	0	6
P43-A. QUANT TEMPS FA QUE VIU A CATALUNYA?																								
Base: Nascut fora de Catalunya	924	11	18	80	77	51	71	46	12	63	22	44	38	54	330	7	75	92	105	120	183	330	10	9
Menys de 2 anys	42	0	0	1	2	2	1	3	0	5	0	1	1	2	24	0	1	2	2	6	6	24	0	1
De 2 a 5 anys	159	6	1	7	19	15	13	9	0	11	0	6	10	12	50	0	10	24	22	18	30	50	2	3
De 5 a 10 anys	196	1	9	15	27	12	20	12	2	14	3	11	5	14	48	3	21	17	35	33	37	48	4	1
De 10 a 20 anys	149	2	1	18	12	9	10	8	3	12	3	8	5	9	48	1	24	14	17	16	28	48	2	0
Més de 20 anys	374	2	7	39	17	13	26	14	7	21	16	18	17	17	160	0	19	35	28	47	82	160	2	1
No contesta	4	0	0	0	0	0	1	0	0	0	0	0	0	0	0	3	0	0	1	0	0	0	0	3

	TOTAL	ACTIVITAT														DIMENSIÓ DE L'EMPRESA									
		AGR./ RAM. PESCA	IND. ENER- GIA	IND. MANU- FACT.	CONS- TRU- CCIÓ	COM./ REPA.	HOTE- LE- RIA	TRAN. COM.	MED. FIN.	SERV. EMP.	ADM. BLICA	EDU- CACIÓ	SANI. SOC.	SERV. DOM.	PERS. TRE- BALLA	NO BALLA	NC	TRE- BALLA SOL	DE 1 A 5	DE 6 A 20	DE 21 A 100	MÉS DE 100	NO TRE- BALLA	NS	NC
TOTAL	2600	43	44	289	185	179	113	109	42	189	96	131	120	135	911	14	192	247	272	349	580	911	29	20	
NIVELL D'ESTUDIS																									
Base: Total	2600	43	44	289	185	179	113	109	42	189	96	131	120	135	911	14	192	247	272	349	580	911	29	20	
Baix	757	21	11	89	77	52	41	34	1	18	6	3	12	42	347	3	44	87	72	86	107	347	12	2	
Mitjà	1099	18	24	124	71	95	53	44	23	73	38	15	42	55	421	3	67	109	109	131	250	421	6	6	
Alt	738	4	9	76	37	32	19	31	18	98	52	113	66	38	142	3	80	51	91	132	223	142	11	8	
No contesta	6	0	0	0	0	0	0	0	0	0	0	0	0	0	1	5	1	0	0	0	0	1	0	4	
TEMPS DE RESIDÈNCIA A CATALUNYA																									
Base: Total	2600	43	44	289	185	179	113	109	42	189	96	131	120	135	911	14	192	247	272	349	580	911	29	20	
Fins a 10 anys	397	7	10	23	48	29	34	24	2	30	3	18	16	28	122	3	32	43	59	57	73	122	6	5	
De 10 a 20 anys	149	2	1	18	12	9	10	8	3	12	3	8	5	9	48	1	24	14	17	16	28	48	2	0	
Més de 20 anys	374	2	7	39	17	13	26	14	7	21	16	18	17	17	160	0	19	35	28	47	82	160	2	1	
Nascuts a Catalunya	1668	32	26	208	107	128	42	63	30	125	74	87	81	81	580	4	117	154	167	229	397	580	19	5	
No contesta	12	0	0	1	1	0	1	0	0	1	0	0	1	0	1	6	0	1	1	0	0	1	0	9	
SITUACIÓ LABORAL																									
Base: Total	2600	43	44	289	185	179	113	109	42	189	96	131	120	135	911	14	192	247	272	349	580	911	29	20	
Treballa	1684	43	44	288	185	178	113	109	42	188	96	130	120	134	0	14	191	246	272	349	579	0	29	18	
No treballa	911	0	0	0	0	0	0	0	0	0	0	0	0	0	911	0	0	0	0	0	0	911	0	0	
No contesta	5	0	0	1	0	1	0	0	0	1	0	1	0	1	0	0	1	1	0	0	1	0	0	2	
TIPUS DE RELACIÓ LABORAL																									
Base: Total	2600	43	44	289	185	179	113	109	42	189	96	131	120	135	911	14	192	247	272	349	580	911	29	20	
Compte propi	343	23	2	39	61	46	26	19	2	57	0	18	12	35	0	3	192	104	32	6	2	0	1	6	
Compte aliè	1339	20	42	249	124	133	87	90	40	132	96	113	108	100	0	5	0	143	240	343	578	0	28	7	
No treballa	911	0	0	0	0	0	0	0	0	0	0	0	0	0	911	0	0	0	0	0	0	911	0	0	
No contesta	7	0	0	1	0	0	0	0	0	0	0	0	0	0	6	0	0	0	0	0	0	0	0	7	
TIPUS DE CONTRACTE																									
Base: Total	2600	43	44	289	185	179	113	109	42	189	96	131	120	135	911	14	192	247	272	349	580	911	29	20	
Indefinit	1042	17	33	209	86	110	63	72	37	102	78	83	79	69	0	4	0	107	173	268	477	0	15	2	
Temporal	280	3	8	38	36	23	23	18	3	26	17	28	28	29	0	0	0	31	67	71	99	0	12	0	
Compte propi	343	23	2	39	61	46	26	19	2	57	0	18	12	35	0	3	192	104	32	6	2	0	1	6	
No treballa	911	0	0	0	0	0	0	0	0	0	0	0	0	0	911	0	0	0	0	0	0	911	0	0	
No sap	9	0	0	2	0	0	1	0	0	2	1	2	0	1	0	0	0	5	0	2	1	0	1	0	
No contesta	15	0	1	1	2	0	0	0	0	2	0	0	1	1	0	7	0	0	0	2	1	0	0	12	



	TOTAL	ACTIVITAT															DIMENSIÓ DE L'EMPRESA								
		AGR./ RAM. PESCA	IND. ENER- GIA	IND. MANU- FACT.	CONS- TRU- CCIÓ	COM./ REPA.	HOTE- LE- RIA	TRAN. COM.	MED. FIN.	IMM./ SERV. EMP.	ADM. PÚ- BLICA	EDU- CACIÓ	SANI. SERV. SOC.	SERV. PERS. DOM.	NO TRE- BALLA	NC	TRE- BALLA SOL	DE 1 A 5	DE 6 A 20	DE 21 A 100	MÉS DE 100	NO TRE- BALLA	NS	NC	
TOTAL	2600	43	44	289	185	179	113	109	42	189	96	131	120	135	911	14	192	247	272	349	580	911	29	20	
DIMENSIÓ DE L'EMPRESA																									
Base: Total	2600	43	44	289	185	179	113	109	42	189	96	131	120	135	911	14	192	247	272	349	580	911	29	20	
Treballa sol	192	18	0	20	34	20	5	11	2	33	0	11	10	27	0	1	192	0	0	0	0	0	0	0	
De 1 a 5	247	10	3	31	43	40	36	11	3	30	2	9	6	21	0	2	0	247	0	0	0	0	0	0	
De 6 a 20	272	4	7	38	46	33	29	16	3	35	6	27	10	18	0	0	0	0	272	0	0	0	0	0	
De 21 a 100	349	5	10	79	38	27	15	32	3	34	23	45	14	22	0	2	0	0	0	349	0	0	0	0	
Més de 100	580	5	23	114	22	55	28	38	31	53	64	32	74	39	0	2	0	0	0	0	580	0	0	0	
No treballa	911	0	0	0	0	0	0	0	0	0	0	0	0	0	911	0	0	0	0	0	0	911	0	0	
No sap	29	1	0	5	0	2	0	1	0	2	1	6	4	6	0	1	0	0	0	0	0	0	29	0	
No contesta	20	0	1	2	2	2	0	0	0	2	0	1	2	2	0	6	0	0	0	0	0	0	0	20	
ACTIVITAT																									
Base: Total	2600	43	44	289	185	179	113	109	42	189	96	131	120	135	911	14	192	247	272	349	580	911	29	20	
Agricultura, ramaderia i pesca	43	43	0	0	0	0	0	0	0	0	0	0	0	0	0	0	18	10	4	5	5	0	1	0	
Indústries extractives i producció i distribució d'energia, gas i aigua	44	0	44	0	0	0	0	0	0	0	0	0	0	0	0	0	0	3	7	10	23	0	0	1	
Indústries manufactureres	289	0	0	289	0	0	0	0	0	0	0	0	0	0	0	0	20	31	38	79	114	0	5	2	
Construcció	185	0	0	0	185	0	0	0	0	0	0	0	0	0	0	0	34	43	46	38	22	0	0	2	
Comerç i reparacions	179	0	0	0	0	179	0	0	0	0	0	0	0	0	0	0	20	40	33	27	55	0	2	2	
Hoteleria	113	0	0	0	0	0	113	0	0	0	0	0	0	0	0	0	5	36	29	15	28	0	0	0	
Transport i comunicacions	109	0	0	0	0	0	0	109	0	0	0	0	0	0	0	0	11	11	16	32	38	0	1	0	
Mediació financera	42	0	0	0	0	0	0	0	42	0	0	0	0	0	0	0	2	3	3	3	31	0	0	0	
Activitats immobiliàries i serveis empresarials	189	0	0	0	0	0	0	0	0	189	0	0	0	0	0	0	33	30	35	34	53	0	2	2	
Administració pública	96	0	0	0	0	0	0	0	0	0	96	0	0	0	0	0	0	2	6	23	64	0	1	0	
Educació	131	0	0	0	0	0	0	0	0	0	0	131	0	0	0	0	11	9	27	45	32	0	6	1	
Activitats sanitàries i serveis socials	120	0	0	0	0	0	0	0	0	0	0	0	120	0	0	0	10	6	10	14	74	0	4	2	
Serveis personals i domèstics	135	0	0	0	0	0	0	0	0	0	0	0	0	135	0	0	27	21	18	22	39	0	6	2	
No treballa	911	0	0	0	0	0	0	0	0	0	0	0	0	0	911	0	0	0	0	0	0	911	0	0	
No contesta	14	0	0	0	0	0	0	0	0	0	0	0	0	0	0	14	1	2	0	2	2	0	1	6	



Canal de televisió més habitual

	CANAL DE TELEVISIÓ MÉS HABITUAL																		
	TOTAL	TVE1	TVE2	TV3	CANAL 33	TELE 5	ANTENA 3	CUATRO	LA SEXTA	TD8	BTV	3/24	ALTR. AUT. LOCAL	TDI. DIGI. SAT.	ES- TRAN- GERS	ALTRES	CAP	NS	NC
TOTAL	2600	274	27	1088	32	373	336	134	52	2	3	4	11	123	34	2	2	99	4
P1. ZONA DE RESIDÈNCIA																			
Base: Total	2600	274	27	1088	32	373	336	134	52	2	3	4	11	123	34	2	2	99	4
Barcelona ciutat	458	53	9	180	3	60	53	29	12	0	1	1	1	25	3	1	0	27	0
Regió Metropolitana de Barcelona	797	93	7	241	16	151	116	58	17	1	2	0	3	45	12	0	0	32	3
Comarques gironines	282	29	3	128	3	31	34	10	8	0	0	0	1	18	5	0	0	12	0
Camp de Tarragona	259	28	0	110	2	40	44	9	6	0	0	0	1	12	1	1	1	4	0
Terres de l'Ebre	184	24	2	95	0	22	14	7	0	0	0	2	2	6	2	0	0	8	0
Àmbit de Ponent	214	11	2	111	2	23	37	7	5	1	0	0	2	3	2	0	1	6	1
Comarques Centrals	242	20	1	134	3	32	25	5	4	0	0	1	1	5	4	0	0	7	0
Alt Pirineu i Aran	164	16	3	89	3	14	13	9	0	0	0	0	0	9	5	0	0	3	0
P2. DIMENSIÓ DE MUNICIPI																			
Base: Total	2600	274	27	1088	32	373	336	134	52	2	3	4	11	123	34	2	2	99	4
Fins a 2 mil	239	22	2	154	2	16	17	6	5	1	0	0	0	7	2	0	0	5	0
De 2.001 a 10 mil	501	55	2	256	10	59	51	17	5	0	0	1	3	21	7	0	1	12	1
De 10.001 a 50 mil	686	63	7	276	5	111	99	31	14	0	0	2	2	35	14	0	1	26	0
De 50.001 a 150 mil	504	53	6	174	7	88	78	34	11	0	1	0	2	23	4	1	0	20	2
De 150.001 a 1 milió	212	28	1	48	5	39	38	17	5	1	1	0	3	12	4	0	0	9	1
Més de 1 milió	458	53	9	180	3	60	53	29	12	0	1	1	1	25	3	1	0	27	0
P3. SEXE DE L'ENTREVISTAT																			
Base: Total	2600	274	27	1088	32	373	336	134	52	2	3	4	11	123	34	2	2	99	4
Home	1339	134	15	586	17	138	169	71	35	0	3	4	9	75	23	2	2	54	2
Dona	1261	140	12	502	15	235	167	63	17	2	0	0	2	48	11	0	0	45	2
P4. EDAT DE L'ENTREVISTAT																			
Base: Total	2600	274	27	1088	32	373	336	134	52	2	3	4	11	123	34	2	2	99	4
De 16 a 29 anys	721	33	1	260	6	126	148	61	23	0	0	1	3	28	10	1	0	20	0
De 30 a 44 anys	971	101	13	368	17	154	117	48	21	0	3	3	5	64	15	0	2	39	1
De 45 a 54 anys	504	66	9	250	5	53	45	18	4	1	0	0	1	23	3	1	0	24	1
De 55 a 64 anys	404	74	4	210	4	40	26	7	4	1	0	0	2	8	6	0	0	16	2
P5. NACIONALITAT																			
Base: Total	2600	274	27	1088	32	373	336	134	52	2	3	4	11	123	34	2	2	99	4
Espanyola	2191	202	22	1042	24	295	257	110	39	2	1	4	9	93	8	2	1	76	4
Estrangera	409	72	5	46	8	78	79	24	13	0	2	0	2	30	26	0	1	23	0

	CANAL DE TELEVISIÓ MÉS HABITUAL																		
	TOTAL	TVE1	TVE2	TV3	CANAL 33	TELE 5	ANTENA 3	CUATRO	LA SEXTA	TD8	BTV	3/24	ALTR. AUT. LOCAL	TDT DIGI. SAT.	ES- TRAN- GERS	ALTRES	CAP	NS	NC
TOTAL	2600	274	27	1088	32	373	336	134	52	2	3	4	11	123	34	2	2	99	4
P6. PODRIA DIR-ME LA SEVA OCUPACIÓ?																			
Base: Total	2600	274	27	1088	32	373	336	134	52	2	3	4	11	123	34	2	2	99	4
Treballa	1684	160	20	721	24	249	186	79	36	1	3	4	6	99	22	2	2	67	3
Jubilat, pensionista	148	29	1	79	1	8	14	3	0	0	0	0	1	4	3	0	0	5	0
Aturat	150	17	4	49	0	22	18	16	8	0	0	0	2	3	3	0	0	8	0
Mestressa de casa	309	54	2	117	4	53	45	11	1	1	0	0	1	5	2	0	0	12	1
Estudiant	304	13	0	120	3	41	72	25	6	0	0	0	1	12	4	0	0	7	0
No contesta	5	1	0	2	0	0	1	0	1	0	0	0	0	0	0	0	0	0	0

	CANAL DE TELEVISIÓ MÉS HABITUAL																		
	TOTAL	TVE1	TVE2	TV3	CANAL 33	TELE 5	ANTENA 3	CUATRO	LA SEXTA	TD8	BTV	3/24	ALTR. AUT. LOCAL	TDT DIGI. SAT.	ES-TRAN-GERS	ALTRES	CAP	NS	NC
TOTAL	2600	274	27	1088	32	373	336	134	52	2	3	4	11	123	34	2	2	99	4
P7. EM PODRIA DIR ALGUNS ANUNCIS QUE RECORDI HAVER VIST EN ELS ÚLTIMS MESOS A LA TELEVISIÓ?																			
Base: Total	2600	274	27	1088	32	373	336	134	52	2	3	4	11	123	34	2	2	99	4
Anuncis de cotxes	475	55	4	191	8	72	73	33	4	0	1	1	0	16	3	0	0	14	0
BMW	63	0	1	29	1	7	8	7	1	0	0	0	1	7	0	0	0	1	0
Renault	82	8	0	36	0	11	10	9	3	0	0	0	0	4	0	0	0	0	1
Seat	87	4	0	38	0	17	12	3	2	0	0	0	1	6	0	0	0	4	0
Nissan	20	2	0	11	0	4	3	0	0	0	0	0	0	0	0	0	0	0	0
Volkswagen	64	5	1	40	1	6	6	3	0	0	0	0	0	1	0	1	0	0	0
Citroën	28	1	0	10	0	5	6	2	1	0	0	0	0	1	2	0	0	0	0
Audi	51	3	0	30	1	6	1	3	3	0	0	0	1	2	1	0	0	0	0
Altres marques de cotxes	140	14	2	55	4	23	18	9	5	0	0	0	0	6	0	0	0	3	1
Alimentació i begudes	228	29	1	93	2	32	36	16	3	1	1	0	1	10	0	0	0	3	0
Coca-cola	160	18	0	64	1	31	25	6	3	0	0	0	2	6	2	0	0	2	0
ColaCao	28	3	0	13	0	5	5	2	0	0	0	0	0	0	0	0	0	0	0
Cervesa	19	4	1	7	0	4	1	1	0	0	0	0	0	1	0	0	0	0	0
Aigua	9	0	0	6	1	1	1	0	0	0	0	0	0	0	0	0	0	0	0
Danone	30	5	1	11	0	3	7	1	0	0	0	0	0	2	0	0	0	0	0
Natilles	21	2	0	11	0	4	0	1	0	0	0	0	2	1	0	0	0	0	0
Actimel	18	2	0	7	0	3	6	0	0	0	0	0	0	0	0	0	0	0	0
Llet	25	4	2	7	1	6	2	1	0	0	0	0	0	2	0	0	0	0	0
McDonalds, Burger King	13	1	0	2	0	1	5	1	1	0	0	1	0	1	0	0	0	0	0
Diaris	39	2	0	17	1	5	3	7	0	0	0	0	0	3	0	0	0	0	1
Bolquers, productes per nadons	32	4	0	9	0	9	5	1	0	0	0	0	0	1	0	0	0	3	0
Ikea	57	3	0	23	1	16	5	7	1	0	0	0	0	0	0	0	0	1	0
Viatges	8	2	0	3	0	2	0	1	0	0	0	0	0	0	0	0	0	0	0
Detergents, sabons, neteja	120	10	1	67	1	15	14	2	1	0	0	1	1	1	2	0	0	4	0
Telefonia, mòbils, internet	192	23	1	57	1	42	35	15	7	0	0	1	0	5	2	0	0	2	1
Perfums, colònies	84	8	2	30	0	17	11	7	2	0	0	0	0	5	0	0	0	2	0
Bancs, caixes, préstecs, assegurances	108	18	1	45	1	20	12	7	0	0	0	0	0	3	0	0	0	1	0
Campanyes institucionals	43	6	1	15	3	9	6	1	0	0	0	0	0	1	0	1	0	0	0
Productes d'higiene personal, salut i cosmètica	116	13	2	39	0	17	23	5	2	0	0	0	0	8	3	0	0	4	0
Electrodomèstics	27	2	1	16	0	2	3	0	0	0	0	0	0	2	0	0	0	1	0
Joguines	45	4	1	20	5	6	4	0	2	0	0	0	0	2	0	0	0	1	0
Roba, sabatilles, esports	43	5	0	19	1	2	9	3	1	0	0	0	0	2	0	0	0	1	0
Grans magatzems, hipermercats	46	7	0	15	1	13	4	1	1	0	0	0	0	0	0	0	0	4	0
Electrònica, videojocs	14	0	0	2	0	3	3	1	2	0	0	0	0	2	0	0	0	1	0
Empreses de subministrament energètic	11	1	0	8	0	1	1	0	0	0	0	0	0	0	0	0	0	0	0
Matalassos	19	2	0	5	0	5	5	0	0	0	0	0	0	1	0	0	0	1	0
Loteria	14	1	0	7	0	1	5	0	0	0	0	0	0	0	0	0	0	0	0
Solidaritat	4	0	1	2	0	1	0	0	0	0	0	0	0	0	0	0	0	0	0
TV, programació	30	1	0	15	0	3	6	2	1	0	0	0	0	0	2	0	0	0	0
Serveis d'informació	4	0	0	0	0	1	0	1	2	0	0	0	0	0	0	0	0	0	0
Rel·lotges	11	0	0	0	0	4	2	1	0	0	0	0	0	2	1	0	0	1	0
Centres de salut i estètica	9	1	0	3	0	1	2	1	1	0	0	0	0	0	0	0	0	0	0

	CANAL DE TELEVISIÓ MÉS HABITUAL																		
	TOTAL	TVE1	TVE2	TV3	CANAL 33	TELE 5	ANTENA 3	CUATRO	LA SEXTA	TD8	BTV	3/24	ALTR. AUT. LOCAL	TDT DIGI. SAT.	ES- TRAN- GERS	ALTRES	CAP	NS	NC
TOTAL	2600	274	27	1088	32	373	336	134	52	2	3	4	11	123	34	2	2	99	4
P7. EM PODRIA DIR ALGUNS ANUNCIS QUE RECORDI HAVER VIST EN ELS ÚLTIMS MESOS A LA TELEVISIÓ?																			
Base: Total	2600	274	27	1088	32	373	336	134	52	2	3	4	11	123	34	2	2	99	4
Immobiàries, pisos	7	1	0	2	0	2	1	0	0	0	0	0	1	0	0	0	0	0	0
Accidents / Riscos laborals	4	0	0	3	0	1	0	0	0	0	0	0	0	0	0	0	0	0	0
Igualtat d'oportunitats entre homes i dones a la feina	12	0	0	10	1	0	0	0	0	0	0	0	0	0	0	0	0	1	0
Altres	67	7	0	19	4	14	12	4	0	0	0	0	0	4	0	0	0	3	0
Cap	2	0	0	2	0	0	0	0	0	0	0	0	0	0	0	0	0	0	0
No té/no mira la televisió	2	0	0	0	0	0	0	0	0	0	0	0	0	0	0	2	0	0	0
No sap	887	109	11	374	13	88	93	33	20	1	2	1	4	50	21	1	0	64	2
No contesta	12	0	1	2	0	3	0	1	1	0	0	0	0	2	2	0	0	0	0

	CANAL DE TELEVISIÓ MÉS HABITUAL																		
	TOTAL	TVE1	TVE2	TV3	CANAL 33	TELE 5	ANTENA 3	CUATRO	LA SEXTA	TD8	BTV	3/24	ALTR. AUT. LOCAL	TDT DIGI. SAT.	ES-TRAN- GERS	ALTRES	CAP	NS	NC
TOTAL	2600	274	27	1088	32	373	336	134	52	2	3	4	11	123	34	2	2	99	4
P8. I A LA RÀDIO?																			
Base: Total	2600	274	27	1088	32	373	336	134	52	2	3	4	11	123	34	2	2	99	4
Cotxes, concessionaris, tallers	66	8	3	27	1	12	5	3	1	0	0	0	0	4	0	0	0	2	0
Alimentació i begudes	52	7	1	23	0	8	4	5	1	0	0	0	0	3	0	0	0	0	0
Discoteques i centres d'oci	50	3	0	17	0	9	12	2	1	0	0	0	0	3	1	0	0	2	0
Bancs, caixes, préstecs, assegurances, inversions	83	8	1	47	2	8	8	1	2	0	0	1	0	5	0	0	0	0	0
Campanyes institucionals	9	2	0	0	0	2	1	1	0	0	0	0	0	1	0	0	0	2	0
Productes d'higiene personal, salut i cosmètica	13	3	1	6	1	2	0	0	0	0	0	0	0	0	0	0	0	0	0
Telefonia, mòbils, internet	10	0	0	7	0	2	0	1	0	0	0	0	0	0	0	0	0	0	0
Matalassos, mobles	27	4	0	10	1	7	2	1	0	0	0	0	2	0	0	0	0	0	0
Loteria	7	0	0	2	0	3	0	1	0	0	0	0	0	1	0	0	0	0	0
Solidaritat	3	0	0	1	2	0	0	0	0	0	0	0	0	0	0	0	0	0	0
Ràdio, programació	28	3	0	18	0	1	2	1	1	0	0	0	1	0	0	0	0	1	0
Centres de salut i estètica	25	3	0	8	0	2	3	5	1	0	0	0	0	2	0	0	0	1	0
Inmobiliàries, pisos	49	2	0	30	0	3	3	3	2	0	0	1	0	3	1	0	0	1	0
Roba, sabatilles, esports	5	0	0	3	0	0	0	2	0	0	0	0	0	0	0	0	0	0	0
Grans magatzems, hipermercats, botigues	49	5	0	16	2	13	7	3	0	0	0	0	2	1	0	0	0	0	0
Electrodomèstics	3	0	0	1	0	0	1	1	0	0	0	0	0	0	0	0	0	0	0
Música, cine, teatre, cultura	33	2	0	13	0	5	3	4	1	0	0	0	0	2	0	0	0	3	0
Viatges	15	0	0	8	0	1	2	3	0	0	0	0	0	1	0	0	0	0	0
Productes de neteja	15	0	0	6	0	4	3	1	1	0	0	0	0	0	0	0	0	0	0
Empreses de subministrament energètic	8	0	0	6	0	0	2	0	0	0	0	0	0	0	0	0	0	0	0
Cursos, estudis	25	2	0	11	1	2	3	2	1	0	0	0	0	1	1	0	0	1	0
Diaris	7	0	0	5	0	0	1	1	0	0	0	0	0	0	0	0	0	0	0
Restaurants	16	1	0	6	0	3	1	3	0	0	0	0	1	0	0	0	0	1	0
Depuració aigua	12	1	1	7	1	1	0	0	0	0	0	0	0	1	0	0	0	0	0
Esports	6	1	0	2	0	2	1	0	0	0	0	0	0	0	0	0	0	0	0
Reformes de la llar, productes per casa	19	2	0	7	0	4	1	2	0	0	0	0	0	2	0	0	0	1	0
TV	5	0	0	2	1	2	0	0	0	0	0	0	0	0	0	0	0	0	0
Tarot, teletienda	4	2	0	1	0	1	0	0	0	0	0	0	0	0	0	0	0	0	0
Igualtat d'oportunitats entre homes i dones a la feina	1	0	0	1	0	0	0	0	0	0	0	0	0	0	0	0	0	0	0
L'emissora que escolta no fa anuncis	1	0	0	0	0	1	0	0	0	0	0	0	0	0	0	0	0	0	0
Altres	30	2	0	11	1	4	3	6	1	0	0	0	0	0	1	0	0	1	0
Cap	1	0	0	1	0	0	0	0	0	0	0	0	0	0	0	0	0	0	0
No escolta la ràdio	1077	121	10	384	11	170	178	50	30	1	3	1	4	51	19	2	1	39	2
No sap	955	102	12	451	12	116	101	44	9	1	0	1	1	45	12	0	1	45	2
No contesta	7	1	0	4	0	1	1	0	0	0	0	0	0	0	0	0	0	0	0

## CANAL DE TELEVISIÓ MÉS HABITUAL

TOTAL	TVE1	TVE2	TV3	CANAL 33	TELE 5	ANTENA 3	CUATRO	LA SEXTA	TD8	BTV	3/24	ALTR. AUT. LOCAL	TDT DIGI. SAT.	ES-TRAN- GERS	ALTRES	CAP	NS	NC	
TOTAL	2600	274	27	1088	32	373	336	134	52	2	3	4	11	123	34	2	2	99	4

P9. CONCRETAMENT, PARLEM ARA DE LES CAMPANYES PUBLICITÀRIES REALITZADES PER LES ADMINISTRACIONS PÚBLIQUES A LA TELEVISIÓ.

P9-A.1. DE QUIN TEMA VOSTÈ RECORDA CAMPANYES O ANUNCIS DE LES ADMINISTRACIONS PÚBLIQUES EMESOS A LA TELEVISIÓ EN ELS ÚLTIMS MESOS?

Base: Total	2600	274	27	1088	32	373	336	134	52	2	3	4	11	123	34	2	2	99	4
Riscos / Accidents laborals	47	6	1	24	2	9	3	1	1	0	0	0	0	0	0	0	0	0	0
Igualtat d'oportunitats entre homes i dones a la feina	43	1	0	36	1	2	0	0	0	0	0	0	0	1	1	0	0	1	0
Serveis d'informació i atenció al ciutadà (012 i www.gencat.net)	24	1	0	19	0	1	1	0	0	0	0	1	0	0	0	0	0	1	0
Medi ambient	75	6	1	40	0	6	8	3	4	0	0	0	0	5	1	0	0	1	0
Contra la droga (cocaïna)	166	18	1	60	3	27	28	11	3	0	0	0	2	9	2	1	0	1	0
Alcohol	44	12	0	16	2	8	3	3	0	0	0	0	0	0	0	0	0	0	0
Contra el foc	47	2	0	31	0	5	2	4	1	0	0	0	0	2	0	0	0	0	0
Integració de la immigració	34	6	0	10	1	9	3	1	1	0	0	0	0	1	0	0	0	2	0
016 (violència de gènere)	86	6	0	32	2	17	9	12	1	0	0	0	0	5	0	0	0	2	0
Sobre seguretat vial / trànsit	675	60	6	313	9	92	90	34	12	1	0	1	2	32	3	0	0	20	0
Seguretat infantil	17	3	0	9	0	2	0	1	0	0	0	0	0	0	0	0	0	0	2
Contra l'obesitat infantil (Desayuna)	43	4	2	14	0	10	5	3	2	0	0	0	0	2	0	0	0	1	0
Ús responsable dels antibiòtics	17	3	0	8	0	1	1	1	0	0	0	0	0	2	1	0	0	0	0
Estalvi d'aigua	13	0	0	9	1	2	0	0	0	0	0	0	0	1	0	0	0	0	0
Tresor públic	31	5	0	15	0	3	6	1	0	0	0	0	0	0	0	0	0	1	0
Hisenda / Renda	34	2	0	12	0	8	3	5	0	0	0	1	0	2	0	0	0	1	0
Formació professional	4	0	0	2	0	0	0	1	0	0	0	0	0	0	0	0	0	1	0
Transports (Renfe)	21	1	1	11	2	2	1	0	0	0	0	0	0	1	0	0	0	2	0
Parla el català	23	0	0	19	0	1	1	0	0	0	0	0	0	2	0	0	0	0	0
Antitabac	11	2	0	6	0	1	2	0	0	0	0	0	0	0	0	0	0	0	0
Habitatge	10	1	1	5	0	0	2	0	0	0	0	0	0	0	0	0	0	1	0
Vacunes	7	2	1	1	0	0	1	1	0	0	0	0	0	0	0	0	0	0	1
Càncer de mama	6	1	0	1	0	2	0	1	0	0	0	0	0	0	0	0	0	1	0
Anorèxia	3	0	0	2	0	1	0	0	0	0	0	0	0	0	0	0	0	0	0
SIDA	2	0	0	1	0	0	1	0	0	0	0	0	0	0	0	0	0	0	0
Biblioteques	2	0	0	2	0	0	0	0	0	0	0	0	0	0	0	0	0	0	0
Forces Armades	14	0	0	4	0	4	2	2	1	0	0	0	0	1	0	0	0	0	0
Loteria Nacional	2	1	0	0	0	0	0	0	0	0	0	0	0	0	0	0	0	1	0
Promoció (Andalusia)	7	0	0	2	0	2	0	2	0	0	0	0	0	0	0	0	0	1	0
Llei de dependència	8	1	0	4	0	2	1	0	0	0	0	0	0	0	0	0	0	0	0
Exercici físic	2	1	0	1	0	0	0	0	0	0	0	0	0	0	0	0	0	0	0
Foment de la lectura	4	0	0	3	0	0	0	1	0	0	0	0	0	0	0	0	0	0	0
Neteja i reciclatge (BCN neta)	8	3	0	2	0	1	0	1	0	0	0	0	0	1	0	0	0	0	0
Prevenició sexual	3	1	0	2	0	0	0	0	0	0	0	0	0	0	0	0	0	0	0
Mossos d'Esquadra	4	1	0	3	0	0	0	0	0	0	0	0	0	0	0	0	0	0	0
Dels autònoms	1	0	0	0	0	0	0	0	0	0	0	0	0	1	0	0	0	0	0
Catalunya som tots	1	0	0	1	0	0	0	0	0	0	0	0	0	0	0	0	0	0	0
Alimentació	4	0	0	2	0	1	0	1	0	0	0	0	0	0	0	0	0	0	0
Pirateria	1	0	0	0	0	0	0	0	0	0	0	0	0	0	0	0	0	1	0
Salut	6	0	0	1	1	2	1	1	0	0	0	0	0	0	0	0	0	0	0



	CANAL DE TELEVISIÓ MÉS HABITUAL																		
	TOTAL	TVE1	TVE2	TV3	CANAL 33	TELE 5	ANTENA 3	CUATRO	LA SEXTA	TD8	BTV	3/24	ALTR. AUT. LOCAL	TDT DIGI. SAT.	ES-TRAN-GERS	ALTRES	CAP	NS	NC
TOTAL	2600	274	27	1088	32	373	336	134	52	2	3	4	11	123	34	2	2	99	4
P9. CONCRETAMENT, PARLEM ARA DE LES CAMPANYES PUBLICITÀRIES REALITZADES PER LES ADMINISTRACIONS PÚBLIQUES A LA TELEVISIÓ.																			
P9-A.1. DE QUIN TEMA VOSTÈ RECORDA CAMPANYES O ANUNCIS DE LES ADMINISTRACIONS PÚBLIQUES EMESOS A LA TELEVISIÓ EN ELS ÚLTIMS MESOS?																			
Base: Total	2600	274	27	1088	32	373	336	134	52	2	3	4	11	123	34	2	2	99	4
Campanyes del govern	2	0	0	0	0	0	1	1	0	0	0	0	0	0	0	0	0	0	0
Campanyes polítiques	10	1	0	3	0	2	2	0	1	0	0	0	0	0	0	1	0	0	0
Campanyes electorals	22	2	0	12	0	2	2	1	1	0	1	0	0	1	0	0	0	0	0
Altres	37	2	1	13	1	9	6	1	2	0	0	0	1	0	0	0	0	1	0
No sap	969	119	12	334	7	137	150	40	21	1	2	1	6	52	25	0	2	59	1
No contesta	10	0	0	3	0	2	1	0	1	0	0	0	0	2	1	0	0	0	0

	CANAL DE TELEVISIÓ MÉS HABITUAL																		
	TOTAL	TVE1	TVE2	TV3	CANAL 33	TELE 5	ANTENA 3	CUATRO	LA SEXTA	TD8	BTV	3/24	ALTR. AUT. LOCAL	TDT DIGI. SAT.	ES- TRAN- GERS	ALTRES	CAP	NS	NC
TOTAL	2600	274	27	1088	32	373	336	134	52	2	3	4	11	123	34	2	2	99	4
P9-B.1. DIGUI'M DE QUINA ADMINISTRACIÓ ERA AQUEST ANUNCI																			
Base: Esmenta una campanya o anunci	1621	155	15	751	25	234	185	94	30	1	1	3	5	69	8	2	0	40	3
Administració central / Govern d'Espanya (Ministeris, etc.)	728	81	7	325	9	103	84	51	17	0	0	2	0	32	4	2	0	11	0
Generalitat de Catalunya	323	25	3	209	5	31	24	7	2	0	0	1	0	11	0	0	0	3	2
Departament de Treball de la Generalitat	7	0	0	3	0	2	1	0	0	0	0	0	0	0	0	0	0	1	0
Altres departaments de la Generalitat de Catalunya	31	3	0	16	1	6	1	2	0	0	0	0	1	0	0	0	0	1	0
Diputació / diputacions	8	1	0	3	0	1	0	2	1	0	0	0	0	0	0	0	0	0	0
Ajuntament de Barcelona	13	0	0	4	0	5	2	0	0	0	0	0	0	1	0	0	0	1	0
Altres Ajuntaments	4	1	0	1	0	0	2	0	0	0	0	0	0	0	0	0	0	0	0
DGT	114	13	0	50	4	13	16	5	3	1	0	0	1	4	2	0	0	2	0
Hisenda (Agència Tributària)	7	0	0	2	0	0	3	2	0	0	0	0	0	0	0	0	0	0	0
Altres	24	0	2	11	0	1	3	2	0	0	1	0	0	2	0	0	0	2	0
No sap	358	29	3	127	6	72	49	23	6	0	0	0	3	19	2	0	0	18	1
No contesta	4	2	0	0	0	0	0	0	1	0	0	0	0	0	0	0	0	1	0

	CANAL DE TELEVISIÓ MÉS HABITUAL																		
	TOTAL	TVE1	TVE2	TV3	CANAL 33	TELE 5	ANTENA 3	CUATRO	LA SEXTA	TD8	BTV	3/24	ALTR. AUT. LOCAL	TDT DIGI. SAT.	ES-TRAN-GERS	ALTRES	CAP	NS	NC
TOTAL	2600	274	27	1088	32	373	336	134	52	2	3	4	11	123	34	2	2	99	4
P9-A. DE QUINS TEMES VOSTÈ RECORDA CAMPANYES O ANUNCIS DE LES ADMINISTRACIONS PÚBLIQUES EMESOS A LA TELEVISIÓ EN ELS ÚLTIMS MESOS?																			
Base: Total mencions	2600	274	27	1088	32	373	336	134	52	2	3	4	11	123	34	2	2	99	4
Riscos / Accidents laborals	103	14	1	62	2	13	5	3	1	0	0	0	0	1	0	0	0	1	0
Igualtat d'oportunitats entre homes i dones a la feina	80	2	0	67	2	5	1	0	0	0	0	0	0	1	1	0	0	1	0
Serveis d'informació i atenció al ciutadà (012 i www.gencat.net)	38	1	0	32	0	2	1	0	0	0	0	1	0	0	0	0	0	1	0
Medi ambient	167	17	1	86	2	21	15	8	6	0	0	0	0	7	1	0	0	3	0
Contra la droga (cocaïna)	361	42	2	141	7	48	54	33	5	0	0	0	3	18	2	1	0	5	0
Alcohol	98	19	1	30	2	16	13	13	0	0	0	0	1	2	0	0	0	1	0
Contra el foc	106	12	0	69	0	10	5	5	1	0	0	1	1	2	0	0	0	0	0
Integració de la immigració	59	8	1	20	1	15	5	5	1	0	0	0	0	1	0	0	0	2	0
016 (violència de gènere)	197	18	1	75	4	46	22	20	1	0	0	0	0	7	0	0	0	3	0
Sobre seguretat vial / trànsit	978	91	11	456	12	138	115	59	15	1	0	1	4	46	3	0	0	24	2
Seguretat infantil	40	4	0	20	0	5	4	3	0	0	0	0	0	1	0	0	0	1	2
Contra l'obesitat infantil (Desayuna)	57	4	2	18	1	14	7	6	2	0	0	0	0	2	0	0	0	1	0
Ús responsable dels antibiòtics	36	5	0	17	1	4	2	3	0	0	0	0	0	2	2	0	0	0	0
Estalvi d'aigua	26	2	1	15	1	4	1	0	0	0	0	0	0	2	0	0	0	0	0
Tresor públic	42	6	0	23	0	4	7	1	0	0	0	0	0	0	0	0	0	1	0
Hisenda / Renda	60	3	0	28	0	11	3	8	0	0	0	1	0	2	0	0	0	4	0
Formació professional	8	1	0	4	0	0	1	1	0	0	0	0	0	0	0	0	0	1	0
Transports (Renfe)	35	3	1	21	2	2	2	0	0	0	0	0	0	1	0	0	0	3	0
Parla el català	39	1	0	30	0	2	2	2	0	0	0	0	0	2	0	0	0	0	0
Antitabac	35	6	0	14	0	6	6	1	1	0	0	0	0	0	0	0	0	1	0
Habitatge	14	1	1	8	0	1	2	0	0	0	0	0	0	0	0	0	0	1	0
Vacunes	13	2	1	4	0	0	2	2	0	0	0	0	0	0	0	0	0	1	1
Càncer de mama	15	1	0	6	0	5	0	1	1	0	0	0	0	0	0	0	0	1	0
Anorèxia	6	1	0	3	0	2	0	0	0	0	0	0	0	0	0	0	0	0	0
SIDA	8	1	0	3	0	1	1	0	1	0	0	0	0	1	0	0	0	0	0
Biblioteques	2	0	0	2	0	0	0	0	0	0	0	0	0	0	0	0	0	0	0
Forces Armades	26	2	0	11	0	4	3	4	1	0	0	0	0	1	0	0	0	0	0
Loteria Nacional	3	1	0	1	0	0	0	0	0	0	0	0	0	0	0	0	0	1	0
Promoció (Andalusia)	14	1	0	5	0	2	2	3	0	0	0	0	0	0	0	0	0	1	0
Llei de dependència	11	2	0	6	0	2	1	0	0	0	0	0	0	0	0	0	0	0	0
Exercici físic	7	2	0	3	0	0	1	0	0	0	0	0	0	1	0	0	0	0	0
Foment de la lectura	20	0	0	10	0	2	3	1	0	0	0	0	1	2	1	0	0	0	0
Neteja i reciclatge (BCN neta)	20	4	0	9	0	1	0	1	0	0	0	0	0	3	1	0	0	1	0
Prevenió sexual	9	1	0	3	0	1	4	0	0	0	0	0	0	0	0	0	0	0	0
Mossos d'Esquadra	5	1	0	3	0	0	1	0	0	0	0	0	0	0	0	0	0	0	0
Dels autònoms	1	0	0	0	0	0	0	0	0	0	0	0	0	1	0	0	0	0	0
Catalunya som tots	2	0	0	2	0	0	0	0	0	0	0	0	0	0	0	0	0	0	0
Alimentació	10	2	0	2	1	3	0	1	0	0	0	0	0	1	0	0	0	0	0
Pirateria	3	0	0	0	2	0	0	0	0	0	0	0	0	0	0	0	0	1	0
Salut	14	1	0	4	1	4	2	2	0	0	0	0	0	0	0	0	0	0	0
Ús internet per part dels nens	1	1	0	0	0	0	0	0	0	0	0	0	0	0	0	0	0	0	0
Subvencions agricultors	1	0	0	1	0	0	0	0	0	0	0	0	0	0	0	0	0	0	0

	CANAL DE TELEVISIÓ MÉS HABITUAL																		
	TOTAL	TVE1	TVE2	TV3	CANAL 33	TELE 5	ANTENA 3	CUATRO	LA SEXTA	TD8	BTV	3/24	ALTR. AUT. LOCAL	TDT DIGI. SAT.	ES- TRAN- GERS	ALTRES	CAP	NS	NC
TOTAL	2600	274	27	1088	32	373	336	134	52	2	3	4	11	123	34	2	2	99	4
P9-A. DE QUINS TEMES VOSTÈ RECORDA CAMPANYES O ANUNCIS DE LES ADMINISTRACIONS PÚBLIQUES EMESOS A LA TELEVISIÓ EN ELS ÚLTIMS MESOS?																			
Base: Total mencions	2600	274	27	1088	32	373	336	134	52	2	3	4	11	123	34	2	2	99	4
Campanyes del govern	4	0	0	2	0	0	1	1	0	0	0	0	0	0	0	0	0	0	0
Campanyes polítiques	17	1	0	7	0	2	3	2	1	0	0	0	0	0	1	0	0	0	0
Campanyes electorals	27	2	0	13	0	3	3	1	1	0	1	0	0	2	0	1	0	0	0
Altres	68	5	1	28	1	15	9	2	2	0	0	0	1	1	0	1	0	2	0
No sap	969	119	12	334	7	137	150	40	21	1	2	1	6	52	25	0	2	59	1
No contesta	10	0	0	3	0	2	1	0	1	0	0	0	0	2	1	0	0	0	0

	CANAL DE TELEVISIÓ MÉS HABITUAL																		
	TOTAL	TVE1	TVE2	TV3	CANAL 33	TELE 5	ANTENA 3	CUATRO	LA SEXTA	TD8	BTV	3/24	ALTR. AUT. LOCAL	TDT DIGI. SAT.	ES- TRAN- GERS	ALTRES	CAP	NS	NC
TOTAL	2600	274	27	1088	32	373	336	134	52	2	3	4	11	123	34	2	2	99	4
P9-B. DIGUI'M DE QUINA ADMINISTRACIÓ ERA																			
Base: Total mencions	1621	155	15	751	25	234	185	94	30	1	1	3	5	69	8	2	0	40	3
Administració central / Govern d'Espanya (Ministeris, etc.)	897	94	10	409	13	128	98	62	18	0	0	2	1	38	4	2	0	17	1
Generalitat de Catalunya	464	33	5	303	6	43	33	16	3	0	0	2	1	13	0	0	0	4	2
Departament de Treball de la Generalitat	20	1	0	11	0	4	1	1	0	0	0	0	0	0	0	0	0	2	0
Altres departaments de la Generalitat de Catalunya	56	7	0	27	1	11	5	3	0	0	0	0	1	0	0	0	0	1	0
Diputació / diputacions	11	1	0	4	0	3	0	2	1	0	0	0	0	0	0	0	0	0	0
Ajuntament de Barcelona	23	1	0	10	0	6	2	1	0	0	0	0	0	1	1	0	0	1	0
Altres Ajuntaments	6	2	0	1	0	1	2	0	0	0	0	0	0	0	0	0	0	0	0
DGT	167	16	1	73	4	20	22	8	3	1	0	0	3	10	2	0	0	4	0
Hisenda (Agència Tributària)	11	0	0	5	0	0	3	3	0	0	0	0	0	0	0	0	0	0	0
Altres	47	4	2	20	0	3	6	3	0	0	1	0	0	5	0	0	0	3	0
No sap	473	43	3	179	9	91	64	30	6	0	0	0	4	21	3	0	0	19	1
No contesta	6	2	0	0	0	0	1	0	1	0	0	0	0	0	0	1	0	1	0

	CANAL DE TELEVISIÓ MÉS HABITUAL																		
	TOTAL	TVE1	TVE2	TV3	CANAL 33	TELE 5	ANTENA 3	CUATRO	LA SEXTA	TD8	BTV	3/24	ALTR. AUT. LOCAL	TDT DIGI. SAT.	ES-TRAN- GERS	ALTRES	CAP	NS	NC
TOTAL	2600	274	27	1088	32	373	336	134	52	2	3	4	11	123	34	2	2	99	4
P9-B. ADMINISTRACIÓ A LA QUE PERTANY L'ANUNCI... (5 ANUNCIS MÉS VISTOS, ANUNCI RISCOS/ACCIDENTS LABORALS I ANUNCI SOBRE IGUALTAT D'OPORTUNITATS ENTRE HOMES I DONES A LA FEINA)																			
SOBRE SEGURETAT VIAL / TRÀNSIT																			
Base: Esmenta anunci sobre Seguretat vial/trànsit	978	91	11	456	12	138	115	59	15	1	0	1	4	46	3	0	0	24	2
Administració central / Govern d'Espanya (Ministeris, etc.)	466	46	6	209	7	63	53	35	11	0	0	1	0	24	1	0	0	9	1
Generalitat de Catalunya	134	11	0	87	0	14	12	4	0	0	0	0	0	5	0	0	0	1	0
Departament de Treball de la Generalitat	1	0	0	0	0	0	0	0	0	0	0	0	0	0	0	0	0	1	0
Altres departaments de la Generalitat de Catalunya	15	3	0	8	0	3	0	1	0	0	0	0	0	0	0	0	0	0	0
Diputació / diputacions	7	0	0	3	0	2	0	2	0	0	0	0	0	0	0	0	0	0	0
Ajuntament de Barcelona	2	0	0	0	0	2	0	0	0	0	0	0	0	0	0	0	0	0	0
Altres Ajuntaments	1	0	0	1	0	0	0	0	0	0	0	0	0	0	0	0	0	0	0
DGT	163	16	1	72	3	19	22	8	3	1	0	0	3	10	2	0	0	3	0
Altres	6	0	1	3	0	1	0	0	0	0	0	0	0	1	0	0	0	0	0
No sap	181	14	3	73	2	34	27	9	1	0	0	0	1	6	0	0	0	10	1
No contesta	2	1	0	0	0	0	1	0	0	0	0	0	0	0	0	0	0	0	0
CONTRA LA DROGA (COCAÏNA)																			
Base: Esmenta anunci Contra la droga (cocaïna)	361	42	2	141	7	48	54	33	5	0	0	0	3	18	2	1	0	5	0
Administració central / Govern d'Espanya (Ministeris, etc.)	200	21	0	84	3	27	26	21	4	0	0	0	0	8	1	1	0	4	0
Generalitat de Catalunya	50	5	2	24	2	5	5	4	0	0	0	0	0	3	0	0	0	0	0
Departament de Treball de la Generalitat	2	0	0	0	0	1	1	0	0	0	0	0	0	0	0	0	0	0	0
Altres departaments de la Generalitat de Catalunya	11	2	0	2	0	1	4	1	0	0	0	0	1	0	0	0	0	0	0
Diputació / diputacions	1	1	0	0	0	0	0	0	0	0	0	0	0	0	0	0	0	0	0
Ajuntament de Barcelona	4	1	0	0	0	2	1	0	0	0	0	0	0	0	0	0	0	0	0
DGT	1	0	0	0	0	1	0	0	0	0	0	0	0	0	0	0	0	0	0
Altres	1	0	0	1	0	0	0	0	0	0	0	0	0	0	0	0	0	0	0
No sap	91	12	0	30	2	11	17	7	1	0	0	0	2	7	1	0	0	1	0

	CANAL DE TELEVISIÓ MÉS HABITUAL																		
	TOTAL	TVE1	TVE2	TV3	CANAL 33	TELE 5	ANTENA 3	CUATRO	LA SEXTA	TD8	BTV	3/24	ALTR. AUT. LOCAL	TDT DIGI. SAT.	ES- TRAN- GERS	ALTRES	CAP	NS	NC
TOTAL	2600	274	27	1088	32	373	336	134	52	2	3	4	11	123	34	2	2	99	4
016 (VIOLÈNCIA DE GÈNERE)																			
Base: Esmenta anunci 016 (Violència de gènere)	197	18	1	75	4	46	22	20	1	0	0	0	0	7	0	0	0	3	0
Administració central / Govern d'Espanya (Ministeris, etc.)	102	12	1	33	1	24	10	14	1	0	0	0	0	4	0	0	0	2	0
Generalitat de Catalunya	31	2	0	20	0	3	2	3	0	0	0	0	0	1	0	0	0	0	0
Altres departaments de la Generalitat de Catalunya	5	0	0	2	1	1	0	0	0	0	0	0	0	0	0	0	0	1	0
Altres	3	0	0	1	0	0	1	0	0	0	0	0	0	1	0	0	0	0	0
No sap	56	4	0	19	2	18	9	3	0	0	0	0	0	1	0	0	0	0	0
MEDI AMBIENT																			
Base: Esmenta anunci Medi ambient	167	17	1	86	2	21	15	8	6	0	0	0	0	7	1	0	0	3	0
Administració central / Govern d'Espanya (Ministeris, etc.)	78	10	0	34	1	12	10	3	2	0	0	0	0	4	1	0	0	1	0
Generalitat de Catalunya	43	2	0	30	0	4	2	2	2	0	0	0	0	0	0	0	0	1	0
Altres departaments de la Generalitat de Catalunya	7	2	0	4	0	0	1	0	0	0	0	0	0	0	0	0	0	0	0
Ajuntament de Barcelona	5	0	0	3	0	1	0	1	0	0	0	0	0	0	0	0	0	0	0
Altres	1	1	0	0	0	0	0	0	0	0	0	0	0	0	0	0	0	0	0
No sap	33	2	1	15	1	4	2	2	2	0	0	0	0	3	0	0	0	1	0
CONTRA EL FOC																			
Base: Esmenta anunci Contra el foc	106	12	0	69	0	10	5	5	1	0	0	1	1	2	0	0	0	0	0
Administració central / Govern d'Espanya (Ministeris, etc.)	31	3	0	19	0	5	2	2	0	0	0	0	0	0	0	0	0	0	0
Generalitat de Catalunya	52	8	0	34	0	2	2	2	1	0	0	1	1	1	0	0	0	0	0
Altres departaments de la Generalitat de Catalunya	3	0	0	3	0	0	0	0	0	0	0	0	0	0	0	0	0	0	0
Diputació / diputacions	1	0	0	1	0	0	0	0	0	0	0	0	0	0	0	0	0	0	0
No sap	19	1	0	12	0	3	1	1	0	0	0	0	0	1	0	0	0	0	0

	CANAL DE TELEVISIÓ MÉS HABITUAL																		
	TOTAL	TVE1	TVE2	TV3	CANAL 33	TELE 5	ANTENA 3	CUATRO	LA SEXTA	TD8	BTV	3/24	ALTR. AUT. LOCAL	TDT DIGI. SAT.	ES- TRAN- GERS	ALTRES	CAP	NS	NC
TOTAL	2600	274	27	1088	32	373	336	134	52	2	3	4	11	123	34	2	2	99	4
RISCOS/ACCIDENTS LABORALS																			
Base: Esmenta anunci Riscos/Accidents laborals	103	14	1	62	2	13	5	3	1	0	0	0	0	1	0	0	0	1	0
Administració central / Govern d'Espanya (Ministeris, etc.)	35	8	0	17	1	2	5	1	1	0	0	0	0	0	0	0	0	0	0
Generalitat de Catalunya	42	3	1	34	1	2	0	1	0	0	0	0	0	0	0	0	0	0	0
Departament de Treball de la Generalitat	10	1	0	5	0	2	0	1	0	0	0	0	0	0	0	0	0	1	0
Ajuntament de Barcelona	1	0	0	0	0	1	0	0	0	0	0	0	0	0	0	0	0	0	0
No sap	15	2	0	6	0	6	0	0	0	0	0	0	0	1	0	0	0	0	0
IGUALTAT D'OPORTUNITATS ENTRE HOMES I DONES A LA FEINA																			
Base: Esmenta anunci Igualtat d'oportunitats entre homes i dones a la feina	80	2	0	67	2	5	1	0	0	0	0	0	0	1	1	0	0	1	0
Administració central / Govern d'Espanya (Ministeris, etc.)	17	2	0	12	0	1	1	0	0	0	0	0	0	0	0	0	0	1	0
Generalitat de Catalunya	46	0	0	42	2	1	0	0	0	0	0	0	0	1	0	0	0	0	0
Departament de Treball de la Generalitat	4	0	0	4	0	0	0	0	0	0	0	0	0	0	0	0	0	0	0
Altres departaments de la Generalitat de Catalunya	1	0	0	1	0	0	0	0	0	0	0	0	0	0	0	0	0	0	0
No sap	12	0	0	8	0	3	0	0	0	0	0	0	0	0	1	0	0	0	0



	CANAL DE TELEVISIÓ MÉS HABITUAL																		
	TOTAL	TVE1	TVE2	TV3	CANAL 33	TELE 5	ANTENA 3	CUATRO	LA SEXTA	TD8	BTV	3/24	ALTR. AUT. LOCAL	TDT DIGI. SAT.	ES-TRAN-GERS ALTRES	CAP	NS	NC	
TOTAL	2600	274	27	1088	32	373	336	134	52	2	3	4	11	123	34	2	2	99	4
P10. I EN EL CAS DE LA RÀDIO...																			
P10-A.1. DE QUIN TEMA VOSTÈ RECORDA CAMPANYES O ANUNCIS DE LES ADMINISTRACIONS PÚBLIQUES EMESOS A LA RÀDIO EN ELS ÚLTIMS MESOS?																			
Base: Escolta la ràdio	1523	153	17	704	21	203	158	84	22	1	0	3	7	72	15	0	1	60	2
Riscos / Accidents laborals	8	2	0	4	0	1	0	1	0	0	0	0	0	0	0	0	0	0	0
Igualtat d'oportunitats entre homes i dones a la feina	9	0	0	8	0	0	1	0	0	0	0	0	0	0	0	0	0	0	0
Serveis d'informació i atenció al ciutadà (012 i www.gencat.net)	8	2	0	5	0	0	1	0	0	0	0	0	0	0	0	0	0	0	0
Medi ambient	9	0	0	4	0	2	0	1	0	0	0	0	0	1	0	0	0	1	0
Contra la droga (cocaïna)	17	1	2	4	0	4	4	2	0	0	0	0	0	0	0	0	0	0	0
Alcohol	7	1	0	3	0	2	1	0	0	0	0	0	0	0	0	0	0	0	0
Contra el foc	9	2	0	6	0	1	0	0	0	0	0	0	0	0	0	0	0	0	0
Integració de la immigració	4	0	0	1	0	1	1	0	0	0	0	0	0	0	0	0	0	1	0
016 (violència de gènere)	12	2	0	5	1	2	0	2	0	0	0	0	0	0	0	0	0	0	0
Sobre seguretat vial / trànsit	158	18	0	63	4	26	14	13	2	0	0	0	1	6	2	0	0	9	0
Seguretat infantil	1	0	0	0	0	0	0	0	0	0	0	0	0	0	0	0	0	0	1
Ús responsable dels antibiòtics	3	0	0	2	0	0	0	0	0	0	0	0	0	1	0	0	0	0	0
Estalvi d'aigua	2	0	0	1	0	1	0	0	0	0	0	0	0	0	0	0	0	0	0
Hisenda / Renda	5	0	0	3	0	0	0	0	1	0	0	0	0	0	0	0	0	1	0
Formació professional	2	0	0	2	0	0	0	0	0	0	0	0	0	0	0	0	0	0	0
Transports (Renfe)	7	0	0	5	0	0	1	0	0	0	0	0	0	1	0	0	0	0	0
Parla el català	18	0	0	16	0	0	0	0	0	0	0	0	0	0	1	0	1	0	0
Antitabac	5	0	0	5	0	0	0	0	0	0	0	0	0	0	0	0	0	0	0
Habitatge	1	0	0	0	0	0	1	0	0	0	0	0	0	0	0	0	0	0	0
Càncer de mama	1	0	0	0	1	0	0	0	0	0	0	0	0	0	0	0	0	0	0
Mossos d'Esquadra	1	0	0	0	0	0	0	0	0	0	0	0	0	1	0	0	0	0	0
Dels autònoms	1	0	0	0	0	1	0	0	0	0	0	0	0	0	0	0	0	0	0
Alimentació	1	0	0	1	0	0	0	0	0	0	0	0	0	0	0	0	0	0	0
Pirateria	1	0	0	0	0	0	1	0	0	0	0	0	0	0	0	0	0	0	0
Salut	1	0	0	1	0	0	0	0	0	0	0	0	0	0	0	0	0	0	0
Oposicions funcionaris	1	0	0	1	0	0	0	0	0	0	0	0	0	0	0	0	0	0	0
Relacionats amb educació (cursos, UOC,...)	4	1	0	2	0	1	0	0	0	0	0	0	0	0	0	0	0	0	0
Campanyes polítiques	4	1	0	3	0	0	0	0	0	0	0	0	0	0	0	0	0	0	0
Campanyes electorals	4	1	0	2	0	0	1	0	0	0	0	0	0	0	0	0	0	0	0
Altres	20	4	0	10	0	0	2	1	1	0	0	0	0	0	0	0	0	2	0
No sap	1168	114	14	532	15	157	127	63	17	1	0	3	6	60	12	0	0	46	1
No contesta	31	4	1	15	0	4	3	1	1	0	0	0	0	2	0	0	0	0	0

	CANAL DE TELEVISIÓ MÉS HABITUAL																		
	TOTAL	TVE1	TVE2	TV3	CANAL 33	TELE 5	ANTENA 3	CUATRO	LA SEXTA	TD8	BTV	3/24	ALTR. AUT. LOCAL	TDT DIGI. SAT.	ES- TRAN- GERS	ALTRES	CAP	NS	NC
TOTAL	2600	274	27	1088	32	373	336	134	52	2	3	4	11	123	34	2	2	99	4
P10-B.1. DIGUI'M DE QUINA ADMINISTRACIÓ ERA AQUEST ANUNCI																			
Base: Esmenta una campanya o anunci	324	35	2	157	6	42	28	20	4	0	0	0	1	10	3	0	1	14	1
Administració central / Govern d'Espanya (Ministeris, etc.)	125	16	0	47	2	22	12	11	0	0	0	0	0	6	0	0	0	9	0
Generalitat de Catalunya	86	10	2	61	0	3	4	1	2	0	0	0	0	1	1	0	1	0	0
Departament de Treball de la Generalitat	2	0	0	0	0	0	0	1	0	0	0	0	0	0	0	0	0	1	0
Altres departaments de la Generalitat de Catalunya	9	0	0	5	1	3	0	0	0	0	0	0	0	0	0	0	0	0	0
Ajuntament de Barcelona	5	0	0	0	0	2	1	1	0	0	0	0	0	0	0	0	0	1	0
Altres Ajuntaments	5	1	0	3	0	0	0	1	0	0	0	0	0	0	0	0	0	0	0
DGT	33	5	0	12	1	2	5	3	1	0	0	0	1	1	1	0	0	1	0
Hisenda (Agència Tributària)	1	0	0	0	0	0	0	0	1	0	0	0	0	0	0	0	0	0	0
Altres	4	1	0	3	0	0	0	0	0	0	0	0	0	0	0	0	0	0	0
No sap	53	2	0	26	2	10	5	2	0	0	0	0	0	2	1	0	0	2	1
No contesta	1	0	0	0	0	0	1	0	0	0	0	0	0	0	0	0	0	0	0

CANAL DE TELEVISIÓ MÉS HABITUAL																			
TOTAL	TVE1	TVE2	TV3	CANAL 33	TELE 5	ANTENA 3	CUATRO	LA SEXTA	TD8	BTV	3/24	ALTR. AUT. LOCAL	TDT DIGI. SAT.	ES-TRAN- GERS	ALTRES	CAP	NS	NC	
TOTAL	2600	274	27	1088	32	373	336	134	52	2	3	4	11	123	34	2	2	99	4
P10-A. DE QUINS TEMES VOSTÈ RECORDA CAMPANYES O ANUNCIS REALITZATS PER ADMINISTRACIONS PÚBLIQUES EMESOS A LA RÀDIO EN ELS ÚLTIMS MESOS?																			
Base: Total mencions	1523	153	17	704	21	203	158	84	22	1	0	3	7	72	15	0	1	60	2
Riscos / Accidents laborals	13	2	0	5	0	1	1	2	0	0	0	0	0	0	0	0	0	1	1
Igualtat d'oportunitats entre homes i dones a la feina	9	0	0	8	0	0	1	0	0	0	0	0	0	0	0	0	0	0	0
Serveis d'informació i atenció al ciutadà (012 i www.gencat.net)	8	2	0	5	0	0	1	0	0	0	0	0	0	0	0	0	0	0	0
Medi ambient	15	0	0	8	0	2	1	1	0	0	0	0	0	1	0	0	0	2	0
Contra la droga (cocaïna)	30	3	2	8	0	9	4	2	0	0	0	0	1	1	0	0	0	0	0
Alcohol	14	2	0	5	1	2	2	1	0	0	0	0	0	1	0	0	0	0	0
Contra el foc	11	3	0	7	0	1	0	0	0	0	0	0	0	0	0	0	0	0	0
Integració de la immigració	8	2	0	1	0	3	1	0	0	0	0	0	0	0	0	0	0	1	0
016 (violència de gènere)	17	4	0	6	1	2	0	2	0	0	0	0	0	0	0	0	0	2	0
Sobre seguretat vial / trànsit	180	21	0	73	4	30	16	15	2	0	0	0	1	7	2	0	0	9	0
Seguretat infantil	2	0	0	0	0	1	0	0	0	0	0	0	0	0	0	0	0	0	1
Ús responsable dels antibiòtics	6	0	0	3	0	1	0	0	0	0	0	0	0	1	0	0	0	1	0
Estalvi d'aigua	4	0	0	2	0	1	0	1	0	0	0	0	0	0	0	0	0	0	0
No abandonar animals	1	0	0	0	0	1	0	0	0	0	0	0	0	0	0	0	0	0	0
Hisenda / Renda	6	0	0	3	0	0	0	1	0	0	0	0	0	0	0	0	0	1	0
Formació professional	2	0	0	2	0	0	0	0	0	0	0	0	0	0	0	0	0	0	0
Transports (Renfe)	9	0	0	7	0	0	1	0	0	0	0	0	0	1	0	0	0	0	0
Parla el català	20	0	0	18	0	0	0	0	0	0	0	0	0	0	1	0	1	0	0
Antitabac	6	0	0	6	0	0	0	0	0	0	0	0	0	0	0	0	0	0	0
Habitatge	2	0	0	0	0	1	0	1	0	0	0	0	0	0	0	0	0	0	0
Càncer de mama	2	0	0	1	1	0	0	0	0	0	0	0	0	0	0	0	0	0	0
Neteja i reciclatge (BCN neta)	1	0	0	0	0	1	0	0	0	0	0	0	0	0	0	0	0	0	0
Mossos d'Esquadra	1	0	0	0	0	0	0	0	0	0	0	0	0	1	0	0	0	0	0
Dels autònoms	1	0	0	0	0	1	0	0	0	0	0	0	0	0	0	0	0	0	0
Alimentació	3	0	0	2	0	0	0	0	0	0	0	0	0	1	0	0	0	0	0
Pirateria	1	0	0	0	0	0	1	0	0	0	0	0	0	0	0	0	0	0	0
Salut	3	0	0	3	0	0	0	0	0	0	0	0	0	0	0	0	0	0	0
Oposicions funcionaris	1	0	0	1	0	0	0	0	0	0	0	0	0	0	0	0	0	0	0
Relacionats amb educació (cursos, UOC,...)	7	2	0	2	0	1	0	0	1	0	0	0	0	1	0	0	0	0	0
Campanyes del govern	1	0	0	1	0	0	0	0	0	0	0	0	0	0	0	0	0	0	0
Campanyes polítiques	5	1	0	4	0	0	0	0	0	0	0	0	0	0	0	0	0	0	0
Campanyes electorals	5	1	0	3	0	0	1	0	0	0	0	0	0	0	0	0	0	0	0
Altres	25	4	0	13	0	0	2	1	1	0	0	0	0	1	0	0	0	3	0
No sap	1168	114	14	532	15	157	127	63	17	1	0	3	6	60	12	0	0	46	1
No contesta	31	4	1	15	0	4	3	1	1	0	0	0	0	2	0	0	0	0	0

	CANAL DE TELEVISIÓ MÉS HABITUAL																		
	TOTAL	TVE1	TVE2	TV3	CANAL 33	TELE 5	ANTENA 3	CUATRO	LA SEXTA	TD8	BTV	3/24	ALTR. AUT. LOCAL	TDT DIGI. SAT.	ES- TRAN- GERS	ALTRES	CAP	NS	NC
TOTAL	2600	274	27	1088	32	373	336	134	52	2	3	4	11	123	34	2	2	99	4
P10-B. DIGUI'M DE QUINA ADMINISTRACIÓ ERA																			
Base: Total mencions	324	35	2	157	6	42	28	20	4	0	0	0	1	10	3	0	1	14	1
Administració central / Govern d'Espanya (Ministeris, etc.)	143	18	0	54	3	26	13	13	0	0	0	0	0	6	0	0	0	10	0
Generalitat de Catalunya	90	10	2	64	0	3	4	1	3	0	0	0	0	1	1	0	1	0	0
Departament de Treball de la Generalitat	5	0	0	0	0	0	1	2	0	0	0	0	0	0	0	0	0	1	1
Altres departaments de la Generalitat de Catalunya	12	0	0	6	1	4	0	0	0	0	0	0	1	0	0	0	0	0	0
Ajuntament de Barcelona	5	0	0	0	0	2	1	1	0	0	0	0	0	0	0	0	0	1	0
Altres Ajuntaments	5	1	0	3	0	0	0	1	0	0	0	0	0	0	0	0	0	0	0
DGT	36	5	0	14	1	2	6	3	1	0	0	0	1	1	1	0	0	1	0
Hisenda (Agència Tributària)	1	0	0	0	0	0	0	0	1	0	0	0	0	0	0	0	0	0	0
Altres	4	1	0	3	0	0	0	0	0	0	0	0	0	0	0	0	0	0	0
No sap	62	2	0	33	2	11	5	2	0	0	0	0	0	3	1	0	0	2	1
No contesta	2	0	0	0	0	0	1	0	0	0	0	0	0	0	0	0	0	1	0

	CANAL DE TELEVISIÓ MÉS HABITUAL																		
	TOTAL	TVE1	TVE2	TV3	CANAL 33	TELE 5	ANTENA 3	CUATRO	LA SEXTA	TD8	BTV	3/24	ALTR. AUT. LOCAL	TDT DIGI. SAT.	ES-TRAN-GERS ALTRES	CAP	NS	NC	
TOTAL	2600	274	27	1088	32	373	336	134	52	2	3	4	11	123	34	2	2	99	4
P10-B. ADMINISTRACIÓ A LA QUE PERTANY L'ANUNCI... (5 ANUNCIS MÉS VISTOS, ANUNCI RISCOS/ACCIDENTS LABORALS I ANUNCI SOBRE IGUALTAT D'OPORTUNITATS ENTRE HOMES I DONES A LA FEINA)																			
SOBRE SEGURETAT VIAL / TRÀNSIT																			
Base: Esmenta anunci sobre Seguretat vial/trànsit	180	21	0	73	4	30	16	15	2	0	0	0	1	7	2	0	0	9	0
Administració central / Govern d'Espanya (Ministeris, etc.)	85	9	0	27	2	17	8	10	0	0	0	0	0	5	0	0	0	7	0
Generalitat de Catalunya	29	6	0	19	0	0	2	1	1	0	0	0	0	0	0	0	0	0	0
Altres departaments de la Generalitat de Catalunya	3	0	0	1	0	2	0	0	0	0	0	0	0	0	0	0	0	0	0
Ajuntament de Barcelona	1	0	0	0	0	1	0	0	0	0	0	0	0	0	0	0	0	0	0
Altres Ajuntaments	1	0	0	1	0	0	0	0	0	0	0	0	0	0	0	0	0	0	0
DGT	35	5	0	13	1	2	6	3	1	0	0	0	1	1	1	0	0	1	0
No sap	26	1	0	12	1	8	0	1	0	0	0	0	0	1	1	0	0	1	0
CONTRA LA DROGA (COCAÏNA)																			
Base: Esmenta anunci Contra la droga (cocaïna)	30	3	2	8	0	9	4	2	0	0	0	0	1	1	0	0	0	0	0
Administració central / Govern d'Espanya (Ministeris, etc.)	17	1	0	5	0	5	3	2	0	0	0	0	0	1	0	0	0	0	0
Generalitat de Catalunya	7	2	2	2	0	1	0	0	0	0	0	0	0	0	0	0	0	0	0
Altres departaments de la Generalitat de Catalunya	3	0	0	0	0	2	0	0	0	0	0	0	1	0	0	0	0	0	0
No sap	3	0	0	1	0	1	1	0	0	0	0	0	0	0	0	0	0	0	0
016 (VIOLÈNCIA DE GÈNERE)																			
Base: Esmenta anunci 016 (Violència de gènere)	17	4	0	6	1	2	0	2	0	0	0	0	0	0	0	0	0	2	0
Administració central / Govern d'Espanya (Ministeris, etc.)	10	4	0	2	0	1	0	1	0	0	0	0	0	0	0	0	0	2	0
No sap	7	0	0	4	1	1	0	1	0	0	0	0	0	0	0	0	0	0	0

	CANAL DE TELEVISIÓ MÉS HABITUAL																		
	TOTAL	TVE1	TVE2	TV3	CANAL 33	TELE 5	ANTENA 3	CUATRO	LA SEXTA	TD8	BTV	3/24	ALTR. AUT. LOCAL	TDT DIGI. SAT.	ES-TRAN-GERS	ALTRES	CAP	NS	NC
<b>TOTAL</b>	2600	274	27	1088	32	373	336	134	52	2	3	4	11	123	34	2	2	99	4
<b>PARLA EL CATALÀ</b>																			
Base: Esmenta anunci Parla el català)	20	0	0	18	0	0	0	0	0	0	0	0	0	0	1	0	1	0	0
Administració central / Govern d'Espanya (Ministeris, etc.)	1	0	0	1	0	0	0	0	0	0	0	0	0	0	0	0	0	0	0
Generalitat de Catalunya	15	0	0	13	0	0	0	0	0	0	0	0	0	0	1	0	1	0	0
Altres departaments de la Generalitat de Catalunya	1	0	0	1	0	0	0	0	0	0	0	0	0	0	0	0	0	0	0
No sap	3	0	0	3	0	0	0	0	0	0	0	0	0	0	0	0	0	0	0
<b>ALCOHOL</b>																			
Base: Esmenta anunci sobre Alcohol	14	2	0	5	1	2	2	1	0	0	0	0	0	1	0	0	0	0	0
Administració central / Govern d'Espanya (Ministeris, etc.)	8	1	0	3	1	0	1	1	0	0	0	0	0	1	0	0	0	0	0
Generalitat de Catalunya	3	1	0	1	0	1	0	0	0	0	0	0	0	0	0	0	0	0	0
Ajuntament de Barcelona	1	0	0	0	0	1	0	0	0	0	0	0	0	0	0	0	0	0	0
DGT	1	0	0	1	0	0	0	0	0	0	0	0	0	0	0	0	0	0	0
No sap	1	0	0	0	0	0	1	0	0	0	0	0	0	0	0	0	0	0	0
<b>RISCOS/ACCIDENTS LABORALS</b>																			
Base: Esmenta anunci Riscos/Accidents laborals	13	2	0	5	0	1	1	2	0	0	0	0	0	0	0	0	0	1	1
Administració central / Govern d'Espanya (Ministeris, etc.)	3	1	0	1	0	0	0	0	0	0	0	0	0	0	0	0	0	1	0
Generalitat de Catalunya	6	1	0	4	0	1	0	0	0	0	0	0	0	0	0	0	0	0	0
Departament de Treball de la Generalitat	4	0	0	0	0	0	1	2	0	0	0	0	0	0	0	0	0	0	1
<b>IGUALTAT D'OPORTUNITATS ENTRE HOMES I DONES A LA FEINA</b>																			
Base: Esmenta anunci Igualtat d'oportunitats entre homes i dones a la feina	9	0	0	8	0	0	1	0	0	0	0	0	0	0	0	0	0	0	0
Administració central / Govern d'Espanya (Ministeris, etc.)	3	0	0	2	0	0	1	0	0	0	0	0	0	0	0	0	0	0	0
Generalitat de Catalunya	5	0	0	5	0	0	0	0	0	0	0	0	0	0	0	0	0	0	0
No sap	1	0	0	1	0	0	0	0	0	0	0	0	0	0	0	0	0	0	0

	CANAL DE TELEVISIÓ MÉS HABITUAL																		
	TOTAL	TVE1	TVE2	TV3	CANAL 33	TELE 5	ANTENA 3	CUATRO	LA SEXTA	TD8	BTV	3/24	ALTR. AUT. LOCAL	TDT DIGI. SAT.	ES-TRAN- GERS ALTRES	CAP	NS	NC	
TOTAL	2600	274	27	1088	32	373	336	134	52	2	3	4	11	123	34	2	2	99	4
P11. ARA LI LLEGIRÉ UNA SÈRIE DE TEMES D'INTERÈS PÚBLIC. DIGUI'M SI US PLAU SI VOSTÈ RECORDA PUBLICITAT REALITZADA EN ELS ÚLTIMS MESOS SOBRE CADASCUN D'AQUESTS TEMES PER PART DE LES ADMINISTRACIONS PÚBLIQUES, JA SIGUI A LA TELEVISIÓ, A LA RÀDIO, A LA PREMSA O A ALTRES MITJANS?																			
P11-A. ACCIDENTS LABORALS																			
Base: Total	2600	274	27	1088	32	373	336	134	52	2	3	4	11	123	34	2	2	99	4
Sí	1898	196	21	918	20	264	206	85	32	2	2	4	6	67	15	2	0	55	3
No	689	77	6	167	12	107	127	47	20	0	1	0	5	56	19	0	1	43	1
No sap	13	1	0	3	0	2	3	2	0	0	0	0	0	0	0	0	1	1	0
P11-B. IGUALTAT D'OPORTUNITATS ENTRE HOMES I DONES A LA FEINA																			
Base: Total	2600	274	27	1088	32	373	336	134	52	2	3	4	11	123	34	2	2	99	4
Sí	1668	188	16	806	16	220	201	67	22	1	2	2	8	60	11	0	0	46	2
No	920	84	11	278	15	152	133	67	30	1	1	2	3	62	23	2	2	52	2
No sap	12	2	0	4	1	1	2	0	0	0	0	0	0	1	0	0	0	1	0
P11-C. SERVEIS D'ATENCIÓ AL CIUTADÀ																			
Base: Total	2600	274	27	1088	32	373	336	134	52	2	3	4	11	123	34	2	2	99	4
Sí	1108	122	14	553	13	129	128	47	16	0	1	3	5	32	10	0	2	31	2
No	1464	151	13	521	18	239	203	87	35	2	2	1	6	91	24	2	0	67	2
No sap	28	1	0	14	1	5	5	0	1	0	0	0	0	0	0	0	0	1	0
P11-D. INCENDIS																			
Base: Total	2600	274	27	1088	32	373	336	134	52	2	3	4	11	123	34	2	2	99	4
Sí	1973	209	22	876	23	281	245	95	38	2	0	4	7	85	20	1	0	61	4
No	619	62	5	209	9	91	91	39	13	0	3	0	4	38	14	1	2	38	0
No sap	8	3	0	3	0	1	0	0	1	0	0	0	0	0	0	0	0	0	0
P11-E. MEDI AMBIENT																			
Base: Total	2600	274	27	1088	32	373	336	134	52	2	3	4	11	123	34	2	2	99	4
Sí	1975	222	21	823	24	301	264	98	40	2	2	3	7	83	21	1	1	60	2
No	611	51	6	257	8	71	71	35	12	0	1	1	4	40	13	1	1	37	2
No sap	14	1	0	8	0	1	1	1	0	0	0	0	0	0	0	0	0	2	0

	CANAL DE TELEVISIÓ MÉS HABITUAL																		
	TOTAL	TVE1	TVE2	TV3	CANAL 33	TELE 5	ANTENA 3	CUATRO	LA SEXTA	TD8	BTV	3/24	ALTR. AUT. LOCAL	TDT DIGI. SAT.	ES- TRAN- GERS	ALTRES	CAP	NS	NC
TOTAL	2600	274	27	1088	32	373	336	134	52	2	3	4	11	123	34	2	2	99	4
P11-F. DROGA																			
Base: Total	2600	274	27	1088	32	373	336	134	52	2	3	4	11	123	34	2	2	99	4
Sí	2302	246	24	965	25	347	304	120	42	2	3	4	9	104	21	2	2	79	3
No	296	28	3	123	7	26	31	14	10	0	0	0	2	19	13	0	0	19	1
No sap	2	0	0	0	0	0	1	0	0	0	0	0	0	0	0	0	0	1	0
P11-G. ALCOHOL																			
Base: Total	2600	274	27	1088	32	373	336	134	52	2	3	4	11	123	34	2	2	99	4
Sí	1988	222	22	819	20	306	276	100	40	2	2	3	7	87	18	1	1	59	3
No	601	52	5	265	12	66	58	32	12	0	1	1	4	34	16	1	1	40	1
No sap	11	0	0	4	0	1	2	2	0	0	0	0	0	2	0	0	0	0	0
P11-H. VIOLÈNCIA DOMÈSTICA																			
Base: Total	2600	274	27	1088	32	373	336	134	52	2	3	4	11	123	34	2	2	99	4
Sí	2194	243	21	910	27	333	295	117	42	2	2	3	9	94	18	2	2	70	4
No	399	30	6	174	5	39	41	17	10	0	1	1	2	29	15	0	0	29	0
No sap	7	1	0	4	0	1	0	0	0	0	0	0	0	0	1	0	0	0	0
P11-I. SEGURETAT VIAL O TRÀNSIT																			
Base: Total	2600	274	27	1088	32	373	336	134	52	2	3	4	11	123	34	2	2	99	4
Sí	2420	257	26	1020	27	358	311	125	52	2	2	3	10	112	22	2	2	85	4
No	176	15	1	66	5	15	25	9	0	0	1	1	1	11	12	0	0	14	0
No sap	4	2	0	2	0	0	0	0	0	0	0	0	0	0	0	0	0	0	0
P11-J. INTEGRACIÓ DE LA IMMIGRACIÓ																			
Base: Total	2600	274	27	1088	32	373	336	134	52	2	3	4	11	123	34	2	2	99	4
Sí	1547	185	18	606	22	240	200	91	32	2	2	3	6	68	16	1	0	52	3
No	1034	84	9	471	10	131	136	42	20	0	1	1	5	55	18	1	2	47	1
No sap	19	5	0	11	0	2	0	1	0	0	0	0	0	0	0	0	0	0	0



	CANAL DE TELEVISIÓ MÉS HABITUAL																		
	TOTAL	TVE1	TVE2	TV3	CANAL 33	TELE 5	ANTENA 3	CUATRO	LA SEXTA	TD8	BTV	3/24	ALTR. AUT. LOCAL	TDT DIGI. SAT.	ES- TRAN- GERS	ALTRES	CAP	NS	NC
TOTAL	2600	274	27	1088	32	373	336	134	52	2	3	4	11	123	34	2	2	99	4
P11-K. OBESITAT INFANTIL																			
Base: Total	2600	274	27	1088	32	373	336	134	52	2	3	4	11	123	34	2	2	99	4
Sí	1252	159	13	478	14	222	167	67	20	2	2	0	4	55	12	0	1	35	1
No	1334	111	14	605	18	149	167	67	32	0	1	3	7	68	22	2	1	64	3
No sap	14	4	0	5	0	2	2	0	0	0	0	1	0	0	0	0	0	0	0
P11-L. SEGURETAT INFANTIL (PREVENCIÓ DELS ACCIDENTS DOMÈSTICS DELS NENS)																			
Base: Total	2600	274	27	1088	32	373	336	134	52	2	3	4	11	123	34	2	2	99	4
Sí	1346	162	16	537	16	224	189	68	22	0	2	0	8	47	12	1	0	38	4
No	1244	110	11	546	16	147	146	66	30	2	1	4	3	76	22	1	2	61	0
No sap	10	2	0	5	0	2	1	0	0	0	0	0	0	0	0	0	0	0	0
P11-M. ÚS RESPONSABLE DELS ANTIBIÒTICS																			
Base: Total	2600	274	27	1088	32	373	336	134	52	2	3	4	11	123	34	2	2	99	4
Sí	1877	202	24	749	16	304	258	105	34	1	2	3	7	91	16	2	1	59	3
No	716	71	3	337	15	67	77	29	18	1	1	1	4	32	18	0	1	40	1
No sap	7	1	0	2	1	2	1	0	0	0	0	0	0	0	0	0	0	0	0

	CANAL DE TELEVISIÓ MÉS HABITUAL																		
	TOTAL	TVE1	TVE2	TV3	CANAL 33	TELE 5	ANTENA 3	CUATRO	LA SEXTA	TD8	BTV	3/24	ALTR. AUT. LOCAL	TDT DIGI. SAT.	ES-TRAN- GERS ALTRES	CAP	NS	NC	
TOTAL	2600	274	27	1088	32	373	336	134	52	2	3	4	11	123	34	2	2	99	4
P12. EN EL CAS CONCRET DE LES CAMPANYES INSTITUCIONALS SOBRE ACCIDENTS LABORALS, A TRAVÉS DE QUINS D'AQUESTS MITJANS VOSTÈ LES HA VIST O SENTIT?																			
Base: Recorda publicitat d'accidents laborals	1898	196	21	918	20	264	206	85	32	2	2	4	6	67	15	2	0	55	3
Televisió	1740	183	20	857	20	239	190	76	29	2	1	4	6	61	10	2	0	37	3
Ràdio	288	35	3	147	5	40	18	10	2	0	0	0	0	12	4	0	0	11	1
Diaris i/o revistes	443	54	6	222	3	59	39	16	8	0	1	2	2	14	6	0	0	11	0
Publicitat al metro o als autobusos	94	9	1	36	3	21	12	1	4	0	0	0	1	5	0	0	0	1	0
Cartells i tanques publicitàries	156	13	2	77	3	18	25	5	3	0	0	0	1	4	1	0	0	4	0
Internet	59	9	2	18	1	9	13	1	1	0	0	0	1	3	1	0	0	0	0
Bolígrafs, vanos, bosses, fundes per targetes de metro i bus i altres elements publicitaris	19	1	0	7	1	4	1	2	0	0	0	0	1	2	0	0	0	0	0
Tríptics, díptics i altres publicacions editades	44	3	1	21	1	6	5	3	0	0	0	0	1	2	0	0	0	1	0
No sap	26	3	0	6	0	4	4	3	0	0	0	0	0	0	1	0	0	5	0

	CANAL DE TELEVISIÓ MÉS HABITUAL																		
	TOTAL	TVE1	TVE2	TV3	CANAL 33	TELE 5	ANTENA 3	CUATRO	LA SEXTA	TD8	BTV	3/24	ALTR. AUT. LOCAL	TDT DIGI. SAT.	ES-TRAN-GERS ALTRES	CAP	NS	NC	
TOTAL	2600	274	27	1088	32	373	336	134	52	2	3	4	11	123	34	2	2	99	4
P12-A.1. ARA ENS REFERIREM A LA PUBLICITAT REALITZADA EN ELS ÚLTIMS MESOS PER LES ADMINISTRACIONS PÚBLIQUES SOBRE ACCIDENTS LABORALS A LA TELEVISIÓ. RECORDA QUÈ ES DEIA? QUÈ ES VEIA?																			
Base: Ha vist publicitat a televisió	1740	183	20	857	20	239	190	76	29	2	1	4	6	61	10	2	0	37	3
A la feina cap risc	49	1	0	37	0	2	1	4	1	0	0	0	0	2	0	0	0	1	0
Els accidents no avisen	49	2	0	38	0	2	3	1	0	0	0	0	0	2	0	0	0	1	0
D'aquí a uns segons/minuts, cauré/cediré...	54	0	0	49	1	2	1	1	0	0	0	0	0	0	0	0	0	0	0
Una biga, una biga a punt de caure	12	2	0	8	0	1	0	1	0	0	0	0	0	0	0	0	0	0	0
Una bastida, una bastida a punt de caure	51	7	0	32	3	4	1	1	1	0	0	0	0	2	0	0	0	0	0
Un cable/corda trencat, a punt de trencar-se	25	2	0	19	0	2	1	0	0	0	0	0	0	0	0	0	0	0	1
Una caldera a punt d'explotar	21	1	0	18	0	0	0	1	0	0	0	0	0	0	0	0	0	0	1
Una rasa a punt de cedir	44	2	0	36	1	1	2	0	0	0	0	0	0	1	0	0	0	0	1
Una canonada que rebentarà	36	2	0	27	1	2	0	0	0	0	0	0	0	3	1	0	0	0	0
Situacions de risc, accidents a punt de passar	38	1	0	35	0	0	1	0	0	0	0	1	0	0	0	0	0	0	0
Un empresari, directiu	95	5	2	63	0	6	9	1	3	0	0	0	0	5	0	0	0	1	0
Diferents persones i activitats laborals	12	1	0	7	0	1	2	0	0	0	0	0	0	0	0	0	0	1	0
Accidents laborals	39	6	0	19	0	7	5	0	0	0	0	0	0	2	0	0	0	0	0
Un treballador que cau o a punt de caure	38	3	1	17	2	3	5	2	1	0	0	0	2	1	0	0	0	1	0
Un treballador s'enganxa la mà a una màquina	29	2	0	20	1	3	0	2	0	0	0	0	0	1	0	0	0	0	0
Morts, víctimes, etc. d'accidents laborals	20	3	1	6	0	3	4	1	0	0	0	0	0	2	0	0	0	0	0
Situacions d'incompliment de mesures de seguretat	39	6	0	18	0	8	5	0	1	0	0	0	0	0	0	0	0	1	0
Un accident i la cadena de responsabilitats	14	1	0	9	1	2	0	0	0	0	0	0	0	1	0	0	0	0	0
Treballadors, obrers	63	8	1	32	0	11	5	1	1	0	0	0	0	4	0	0	0	0	0
Obres, construcció, grues	89	11	2	36	2	13	13	7	1	1	0	0	0	3	0	0	0	0	0
S'han de prendre mesures per evitar els accidents	24	4	0	11	0	3	3	1	0	0	0	0	0	1	0	0	0	1	0
S'ha de prestar atenció als accidents	20	1	0	9	0	3	3	2	0	0	1	0	0	1	0	0	0	0	0
Es parla de prevenció, de seguretat a la feina	65	13	1	26	1	13	5	4	1	0	0	1	0	0	0	0	0	0	0
Mesures de seguretat	51	6	1	15	2	9	9	6	1	0	0	0	0	1	0	0	0	1	0
Normes de seguretat, compliment de la llei	7	0	0	4	0	2	0	1	0	0	0	0	0	0	0	0	0	0	0
Casc, posar-se el casc	117	12	3	44	1	28	13	6	2	1	0	0	0	3	1	0	0	3	0
La seguretat és responsabilitat de tothom	27	2	0	19	1	3	0	2	0	0	0	0	0	0	0	0	0	0	0

	CANAL DE TELEVISIÓ MÉS HABITUAL																		
	TOTAL	TVE1	TVE2	TV3	CANAL 33	TELE 5	ANTENA 3	CUATRO	LA SEXTA	TD8	BTV	3/24	ALTR. AUT. LOCAL	TDT DIGI. SAT.	ES- TRAN- GERS	ALTRES	CAP	NS	NC
TOTAL	2600	274	27	1088	32	373	336	134	52	2	3	4	11	123	34	2	2	99	4
P12-A.1. ARA ENS REFERIREM A LA PUBLICITAT REALITZADA EN ELS ÚLTIMS MESOS PER LES ADMINISTRACIONS PÚBLIQUES SOBRE ACCIDENTS LABORALS A LA TELEVISIÓ. RECORDA QUÈ ES DEIA? QUÈ ES VEIA?																			
Base: Ha vist publicitat a televisió	1740	183	20	857	20	239	190	76	29	2	1	4	6	61	10	2	0	37	3
Dirigit a l'empresari, és el responsable	32	3	1	24	0	1	1	0	1	0	0	0	0	0	0	0	0	1	0
La responsabilitat és d'empresaris i treballadors	29	5	0	14	0	3	1	1	2	0	0	0	0	1	0	0	0	2	0
Responsabilitats en els accidents	15	1	1	10	0	1	1	1	0	0	0	0	0	0	0	0	0	0	0
Hi ha molts accidents, xifres, dades	17	3	0	4	0	5	3	1	0	0	0	0	0	0	0	1	0	0	0
Els accidents es poden evitar	8	1	0	5	2	0	0	0	0	0	0	0	0	0	0	0	0	0	0
A la feina no te la juguis	9	1	0	4	1	1	0	2	0	0	0	0	0	0	0	0	0	0	0
Buenos días; 365 días	55	11	0	17	0	8	9	5	1	0	0	1	0	3	0	0	0	0	0
Altres	46	5	0	21	2	7	6	1	1	0	0	0	1	1	0	0	0	1	0
Res	5	1	0	4	0	0	0	0	0	0	0	0	0	0	0	0	0	0	0
No sap	689	76	10	280	4	108	91	36	14	1	0	1	3	31	8	1	0	23	2
No contesta	2	1	0	0	0	1	0	0	0	0	0	0	0	0	0	0	0	0	0

	CANAL DE TELEVISIÓ MÉS HABITUAL																		
	TOTAL	TVE1	TVE2	TV3	CANAL 33	TELE 5	ANTENA 3	CUATRO	LA SEXTA	TD8	BTV	3/24	ALTR. AUT. LOCAL	TDT DIGI. SAT.	ES- TRAN- GERS	ALTRES	CAP	NS	NC
TOTAL	2600	274	27	1088	32	373	336	134	52	2	3	4	11	123	34	2	2	99	4
P12-A.2. A MÉS D'AQUEST ANUNCI, EN RECORDA ALGUN ALTRE? QUÈ ES VEIA? QUÈ ES DEIA?																			
Base: No es refereix a la campanya	351	43	3	150	8	62	37	16	4	0	1	1	0	18	0	0	0	8	0
A la feina cap risc	1	0	0	1	0	0	0	0	0	0	0	0	0	0	0	0	0	0	0
Els accidents no avisen	2	0	0	2	0	0	0	0	0	0	0	0	0	0	0	0	0	0	0
D'aquí a uns segons/minuts, cauré/cediré...	3	0	0	2	0	1	0	0	0	0	0	0	0	0	0	0	0	0	0
Una biga, una biga a punt de caure	1	0	0	1	0	0	0	0	0	0	0	0	0	0	0	0	0	0	0
Una bastida, una bastida a punt de caure	4	0	0	2	1	0	1	0	0	0	0	0	0	0	0	0	0	0	0
Una rasa a punt de cedir	3	0	0	3	0	0	0	0	0	0	0	0	0	0	0	0	0	0	0
Situacions de risc, accidents a punt de passar	1	0	0	0	0	1	0	0	0	0	0	0	0	0	0	0	0	0	0
Un empresari, directiu	1	0	0	0	1	0	0	0	0	0	0	0	0	0	0	0	0	0	0
Un treballador que cau o a punt de caure	2	1	0	1	0	0	0	0	0	0	0	0	0	0	0	0	0	0	0
Obres, construcció, grues	1	0	0	1	0	0	0	0	0	0	0	0	0	0	0	0	0	0	0
Es parla de prevenció, de seguretat a la feina	1	0	0	1	0	0	0	0	0	0	0	0	0	0	0	0	0	0	0
Mesures de seguretat	2	0	0	2	0	0	0	0	0	0	0	0	0	0	0	0	0	0	0
Casc, posar-se el casc	1	0	0	1	0	0	0	0	0	0	0	0	0	0	0	0	0	0	0
Dirigit a l'empresari, és el responsable	1	0	0	1	0	0	0	0	0	0	0	0	0	0	0	0	0	0	0
Responsabilitats en els accidents	1	0	0	1	0	0	0	0	0	0	0	0	0	0	0	0	0	0	0
Buenos días; 365 días	2	0	0	0	0	0	0	0	0	0	0	0	2	0	0	0	0	0	0
Altres	6	2	0	2	0	2	0	0	0	0	0	0	0	0	0	0	0	0	0
Cap més	322	40	3	132	7	58	36	16	4	0	1	1	0	16	0	0	0	8	0

	CANAL DE TELEVISIÓ MÉS HABITUAL																		
	TOTAL	TVE1	TVE2	TV3	CANAL 33	TELE 5	ANTENA 3	CUATRO	LA SEXTA	TD8	BTV	3/24	ALTR. AUT. LOCAL	TDT DIGI. SAT.	ES-TRAN- GERS	ALTRES	CAP	NS	NC
TOTAL	2600	274	27	1088	32	373	336	134	52	2	3	4	11	123	34	2	2	99	4
P12-B.1. ARA ENS REFERIREM A LA PUBLICITAT REALITZADA EN ELS ÚLTIMS MESOS PER LES ADMINISTRACIONS PÚBLIQUES SOBRE ACCIDENTS LABORALS A LA RÀDIO. RECORDA QUÈ ES DEIA?																			
Base: Ha escoltat publicitat a ràdio	288	35	3	147	5	40	18	10	2	0	0	0	0	12	4	0	0	11	1
A la feina cap risc	7	0	0	6	0	0	0	1	0	0	0	0	0	0	0	0	0	0	0
Els accidents no avisen	9	0	0	9	0	0	0	0	0	0	0	0	0	0	0	0	0	0	0
D'aquí a uns segons/minuts, cauré/cediré...	8	0	0	7	0	0	0	1	0	0	0	0	0	0	0	0	0	0	0
Una biga, una biga a punt de caure	1	0	0	1	0	0	0	0	0	0	0	0	0	0	0	0	0	0	0
Una bastida, una bastida a punt de caure	3	0	0	3	0	0	0	0	0	0	0	0	0	0	0	0	0	0	0
Una caldera a punt d'explotar	5	0	0	2	0	0	0	2	0	0	0	0	0	0	0	0	0	1	0
Una rasa a punt de cedir	4	0	0	4	0	0	0	0	0	0	0	0	0	0	0	0	0	0	0
Una canonada que rebotarà	1	0	0	1	0	0	0	0	0	0	0	0	0	0	0	0	0	0	0
Situacions de risc, accidents a punt de passar	1	0	0	1	0	0	0	0	0	0	0	0	0	0	0	0	0	0	0
Un empresari, directiu	2	1	0	1	0	0	0	0	0	0	0	0	0	0	0	0	0	0	0
Accidents laborals	1	0	0	1	0	0	0	0	0	0	0	0	0	0	0	0	0	0	0
Situacions d'incompliment de mesures de seguretat	1	1	0	0	0	0	0	0	0	0	0	0	0	0	0	0	0	0	0
Obres, construcció, grues	1	0	0	0	1	0	0	0	0	0	0	0	0	0	0	0	0	0	0
S'han de prendre mesures per evitar els accidents	1	0	0	0	0	0	0	0	0	0	0	0	0	0	0	0	0	1	0
S'ha de prestar atenció als accidents	2	0	0	2	0	0	0	0	0	0	0	0	0	0	0	0	0	0	0
Es parla de prevenció, de seguretat a la feina	7	0	0	3	0	2	0	1	0	0	0	0	0	0	0	0	0	1	0
Mesures de seguretat	1	0	0	0	0	0	0	0	0	0	0	0	0	1	0	0	0	0	0
Normes de seguretat, compliment de la llei	3	1	1	0	0	0	1	0	0	0	0	0	0	0	0	0	0	0	0
Casc, posar-se el casc	4	0	0	2	0	1	1	0	0	0	0	0	0	0	0	0	0	0	0
La seguretat és responsabilitat de tothom	4	1	0	2	0	1	0	0	0	0	0	0	0	0	0	0	0	0	0
Dirigit a l'empresari, és el responsable	4	0	0	3	0	0	0	0	0	0	0	0	0	1	0	0	0	0	0
La responsabilitat és d'empresaris i treballadors	6	2	0	2	0	0	2	0	0	0	0	0	0	0	0	0	0	0	0
Responsabilitats en els accidents	2	1	0	1	0	0	0	0	0	0	0	0	0	0	0	0	0	0	0
Hi ha molts accidents, xifres, dades	2	1	0	1	0	0	0	0	0	0	0	0	0	0	0	0	0	0	0
A la feina no te la juguis	1	0	0	0	0	0	1	0	0	0	0	0	0	0	0	0	0	0	0
Buenos días; 365 días	3	1	0	0	0	2	0	0	0	0	0	0	0	0	0	0	0	0	0
Altres	10	1	0	7	0	1	0	0	0	0	0	0	0	1	0	0	0	0	0
No sap	206	25	2	96	4	34	14	6	2	0	0	0	0	9	4	0	0	9	1
No contesta	1	1	0	0	0	0	0	0	0	0	0	0	0	0	0	0	0	0	0

	CANAL DE TELEVISIÓ MÉS HABITUAL																		
	TOTAL	TVE1	TVE2	TV3	CANAL 33	TELE 5	ANTENA 3	CUATRO	LA SEXTA	TD8	BTV	3/24	ALTR. AUT. LOCAL	TDT DIGI. SAT.	ES- TRAN- GERS	ALTRES	CAP	NS	NC
TOTAL	2600	274	27	1088	32	373	336	134	52	2	3	4	11	123	34	2	2	99	4
P12-B.2. A MÉS D'AQUEST ANUNCI, EN RECORDA ALGUN ALTRE? QUÈ ES DEIA?																			
Base: No es refereix a la campanya	19	3	0	11	0	4	0	0	0	0	0	0	0	1	0	0	0	0	0
Altres	1	0	0	1	0	0	0	0	0	0	0	0	0	0	0	0	0	0	0
Cap més	18	3	0	10	0	4	0	0	0	0	0	0	0	1	0	0	0	0	0

	CANAL DE TELEVISIÓ MÉS HABITUAL																		
	TOTAL	TVE1	TVE2	TV3	CANAL 33	TELE 5	ANTENA 3	CUATRO	LA SEXTA	TD8	BTV	3/24	ALTR. AUT. LOCAL	TDT DIGI. SAT.	ES-TRAN- GERS ALTRES	CAP	NS	NC	
TOTAL	2600	274	27	1088	32	373	336	134	52	2	3	4	11	123	34	2	2	99	4
P12-C.1. ARA ENS REFERIREM A LA PUBLICITAT REALITZADA EN ELS ÚLTIMS MESOS PER LES ADMINISTRACIONS PÚBLIQUES SOBRE ACCIDENTS LABORALS ALS DIARIS I/O REVISTES. RECORDA QUÈ ES VEIA?																			
Base: Ha vist publicitat a diaris i/o revistes	443	54	6	222	3	59	39	16	8	0	1	2	2	14	6	0	0	11	0
A la feina cap risc	15	1	0	10	0	1	0	1	1	0	0	0	0	0	0	0	0	1	0
Els accidents no avisen	6	0	0	5	0	0	0	0	0	0	0	0	0	0	0	0	0	1	0
D'aquí a uns segons/minuts, cauré/cediré...	1	0	0	0	0	1	0	0	0	0	0	0	0	0	0	0	0	0	0
Una biga, una biga a punt de caure	1	0	0	0	0	0	0	0	0	0	0	0	0	0	0	0	0	1	0
Una bastida, una bastida a punt de caure	4	0	0	4	0	0	0	0	0	0	0	0	0	0	0	0	0	0	0
Un cable/corda trencat, a punt de trencar-se	5	1	0	4	0	0	0	0	0	0	0	0	0	0	0	0	0	0	0
Una rasa a punt de cedir	1	0	0	1	0	0	0	0	0	0	0	0	0	0	0	0	0	0	0
Situacions de risc, accidents a punt de passar	4	0	0	3	1	0	0	0	0	0	0	0	0	0	0	0	0	0	0
Accidents laborals	9	0	0	3	0	3	0	0	0	0	1	0	1	1	0	0	0	0	0
Un treballador que cau o a punt de caure	2	1	0	0	0	0	0	0	0	0	0	0	0	0	0	0	0	1	0
Un treballador s'enganxa la mà a una màquina	1	0	0	1	0	0	0	0	0	0	0	0	0	0	0	0	0	0	0
Morts, dipòsit de cadàvers	3	0	0	2	0	0	0	0	0	0	0	0	0	0	0	0	0	1	0
Situacions d'incompliment de mesures de seguretat	4	1	1	0	0	1	1	0	0	0	0	0	0	0	0	0	0	0	0
Treballadors, obrers	2	0	0	2	0	0	0	0	0	0	0	0	0	0	0	0	0	0	0
Obres, construcció, grues	10	1	0	4	0	1	3	0	1	0	0	0	0	0	0	0	0	0	0
S'han de prendre mesures per evitar els accidents	5	1	0	4	0	0	0	0	0	0	0	0	0	0	0	0	0	0	0
S'ha de prestar atenció als accidents	3	0	0	2	0	0	1	0	0	0	0	0	0	0	0	0	0	0	0
Es parla de prevenció, de seguretat a la feina	14	2	0	5	0	2	1	1	1	0	0	0	1	1	0	0	0	0	0
Mesures de seguretat	11	1	0	1	0	6	2	1	0	0	0	0	0	0	0	0	0	0	0
Normes de seguretat, compliment de la llei	1	0	0	1	0	0	0	0	0	0	0	0	0	0	0	0	0	0	0
Casc, posar-se el casc	27	1	0	12	0	5	2	3	1	0	0	0	0	2	0	0	0	1	0
La seguretat és responsabilitat de tothom	1	0	0	0	0	0	1	0	0	0	0	0	0	0	0	0	0	0	0
Dirigit a l'empresari, és el responsable	2	0	0	1	0	0	1	0	0	0	0	0	0	0	0	0	0	0	0
La responsabilitat és d'empresaris i treballadors	5	0	0	3	1	1	0	0	0	0	0	0	0	0	0	0	0	0	0
Responsabilitats en els accidents	2	1	0	0	0	0	0	0	0	0	0	0	0	0	0	0	0	1	0
Hi ha molts accidents, xifres, dades	6	0	0	5	0	1	0	0	0	0	0	0	0	0	0	0	0	0	0
Els accidents es poden evitar	1	0	0	1	0	0	0	0	0	0	0	0	0	0	0	0	0	0	0
A la feina no te la juguis	4	0	0	1	0	0	3	0	0	0	0	0	0	0	0	0	0	0	0
Buenos días; 365 días	2	0	0	0	0	0	1	0	0	0	0	0	0	1	0	0	0	0	0



	CANAL DE TELEVISIÓ MÉS HABITUAL																		
	TOTAL	TVE1	TVE2	TV3	CANAL 33	TELE 5	ANTENA 3	CUATRO	LA SEXTA	TD8	BTV	3/24	ALTR. AUT. LOCAL	TDT DIGI. SAT.	ES-TRAN-GERS ALTRES	CAP	NS	NC	
TOTAL	2600	274	27	1088	32	373	336	134	52	2	3	4	11	123	34	2	2	99	4
P12-C.1. ARA ENS REFERIREM A LA PUBLICITAT REALITZADA EN ELS ÚLTIMS MESOS PER LES ADMINISTRACIONS PÚBLIQUES SOBRE ACCIDENTS LABORALS ALS DIARIS I/O REVISTES. RECORDA QUÈ ES VEIA?																			
Base: Ha vist publicitat a diaris i/o revistes	443	54	6	222	3	59	39	16	8	0	1	2	2	14	6	0	0	11	0
Altres	11	2	0	4	0	1	1	2	0	0	0	0	0	1	0	0	0	0	0
No sap	290	41	5	147	1	38	23	8	5	0	0	2	0	8	6	0	0	6	0
No contesta	2	1	0	1	0	0	0	0	0	0	0	0	0	0	0	0	0	0	0

	CANAL DE TELEVISIÓ MÉS HABITUAL																		
	TOTAL	TVE1	TVE2	TV3	CANAL 33	TELE 5	ANTENA 3	CUATRO	LA SEXTA	TD8	BTV	3/24	ALTR. AUT. LOCAL	TDT DIGI. SAT.	ES- TRAN- GERS	ALTRES	CAP	NS	NC
TOTAL	2600	274	27	1088	32	373	336	134	52	2	3	4	11	123	34	2	2	99	4
P12-C.2. A MÉS D'AQUEST ANUNCI, EN RECORDA ALGUN ALTRE? QUÈ ES VEIA?																			
Base: No es refereix a la campanya	51	5	1	17	0	10	8	3	0	0	1	0	0	5	0	0	0	1	0
Situacions de risc, accidents a punt de passar	1	0	0	0	0	0	0	0	0	0	0	0	0	0	0	0	0	1	0
Obres, construcció, grues	1	0	0	1	0	0	0	0	0	0	0	0	0	0	0	0	0	0	0
Casc, posar-se el casc	1	0	0	1	0	0	0	0	0	0	0	0	0	0	0	0	0	0	0
Hi ha molts accidents, xifres, dades	1	0	0	0	0	0	0	1	0	0	0	0	0	0	0	0	0	0	0
Altres	1	0	0	0	0	0	1	0	0	0	0	0	0	0	0	0	0	0	0
Cap més	46	5	1	15	0	10	7	2	0	0	1	0	0	5	0	0	0	0	0

	CANAL DE TELEVISIÓ MÉS HABITUAL																		
	TOTAL	TVE1	TVE2	TV3	CANAL 33	TELE 5	ANTENA 3	CUATRO	LA SEXTA	TD8	BTV	3/24	ALTR. AUT. LOCAL	TDT DIGI. SAT.	ES-TRAN-GERS	ALTRES	CAP	NS	NC
TOTAL	2600	274	27	1088	32	373	336	134	52	2	3	4	11	123	34	2	2	99	4
P13-A. EN RELACIÓ A AQUESTS ANUNCIS SOBRE ACCIDENTS LABORALS, RECORDA ALGUNA FRASE O ESLÒGAN?																			
Base: Recorda publicitat d'accidents laborals	1898	196	21	918	20	264	206	85	32	2	2	4	6	67	15	2	0	55	3
A la feina cap risc	136	7	0	102	2	9	2	4	2	0	0	0	0	5	0	1	0	2	0
Els accidents no avisen	78	4	0	59	1	5	3	1	1	0	0	0	0	1	0	0	0	2	1
D'aquí a un segons, en uns minuts...	29	2	0	22	0	2	1	2	0	0	0	0	0	0	0	0	0	0	0
Posa't el casc	32	7	0	11	0	7	2	2	0	0	0	0	0	1	1	0	0	1	0
Buenos días	55	11	1	15	0	9	9	5	0	0	0	1	0	4	0	0	0	0	0
La seguretat és cosa de tots	28	3	1	13	2	3	2	1	0	0	0	1	0	1	0	0	0	1	0
A la feina no te la juguis	17	1	1	10	1	2	1	1	0	0	0	0	0	0	0	0	0	0	0
Altres	145	13	1	68	4	13	19	7	0	0	0	1	2	8	0	0	0	9	0
No sap	1371	147	17	615	10	212	166	62	29	2	2	1	4	47	14	1	0	40	2
No contesta	7	1	0	3	0	2	1	0	0	0	0	0	0	0	0	0	0	0	0
P13. EN RELACIÓ A AQUESTS ANUNCIS SOBRE ACCIDENTS LABORALS, RECORDA ALGUNA FRASE O ESLÒGAN?																			
Base: Total mencions	1898	196	21	918	20	264	206	85	32	2	2	4	6	67	15	2	0	55	3
A la feina cap risc	140	7	0	104	2	10	3	4	2	0	0	0	0	5	0	1	0	2	0
Els accidents no avisen	84	4	0	65	1	5	3	1	1	0	0	0	0	1	0	0	0	2	1
D'aquí a un segons, en uns minuts...	29	2	0	22	0	2	1	2	0	0	0	0	0	0	0	0	0	0	0
Posa't el casc	34	7	0	11	0	7	3	3	0	0	0	0	0	1	1	0	0	1	0
Buenos días	57	11	1	15	0	9	11	5	0	0	0	1	0	4	0	0	0	0	0
La seguretat és cosa de tots	30	3	1	15	2	3	2	1	0	0	0	1	0	1	0	0	0	1	0
A la feina no te la juguis	18	1	1	10	1	2	1	1	0	0	0	0	0	0	0	0	0	1	0
Altres	151	13	1	70	5	14	19	7	0	0	0	1	2	10	0	0	0	9	0
No sap	1371	147	17	615	10	212	166	62	29	2	2	1	4	47	14	1	0	40	2
No contesta	7	1	0	3	0	2	1	0	0	0	0	0	0	0	0	0	0	0	0

CANAL DE TELEVISIÓ MÉS HABITUAL																			
TOTAL	TVE1	TVE2	TV3	CANAL 33	TELE 5	ANTENA 3	CUATRO	LA SEXTA	TD8	BTV	3/24	ALTR. AUT. LOCAL	TDT DIGI. SAT.	ES-TRAN- GERS	ALTRES	CAP	NS	NC	
TOTAL	2600	274	27	1088	32	373	336	134	52	2	3	4	11	123	34	2	2	99	4
P14. RECORDA HAVER VIST, EN ELS ÚLTIMS MESOS, UN ANUNCI A LA TELEVISIÓ EN EL QUAL ES VEUEN DIFERENTS SITUACIONS DE RISC LABORAL (UNA CANONADA A PUNT DE REBENTAR, UNA RASA A PUNT D'ENSORRAR-SE, UNA BASTIDA A PUNT DE CAURE, ETC.) I ON UNA VEU EN OFF RECORDAVA QUE ELS ACCIDENTS NO AVISEN?																			
Base: Total	2600	274	27	1088	32	373	336	134	52	2	3	4	11	123	34	2	2	99	4
Sí	1363	128	15	779	18	146	128	48	21	1	1	2	4	35	5	1	0	27	4
No	1194	142	12	290	14	220	202	83	31	1	2	2	7	86	29	1	2	70	0
No sap	42	4	0	19	0	7	6	3	0	0	0	0	0	2	0	0	0	1	0
No contesta	1	0	0	0	0	0	0	0	0	0	0	0	0	0	0	0	0	1	0
P14-A. RECORDA SI HI APAREIXIA LA FIGURA D'UN EMPRESARI?																			
Base: Recorda anunci de televisió	1363	128	15	779	18	146	128	48	21	1	1	2	4	35	5	1	0	27	4
Sí	715	58	5	475	11	50	46	19	14	1	0	1	1	19	2	0	0	12	1
No	496	55	9	216	6	77	64	25	7	0	1	0	3	14	3	1	0	13	2
No sap	152	15	1	88	1	19	18	4	0	0	0	1	0	2	0	0	0	2	1
P14-B. A QUINS CANALS DE TELEVISIÓ HA VIST AQUEST ANUNCI?																			
Base: Recorda anunci de televisió	1363	128	15	779	18	146	128	48	21	1	1	2	4	35	5	1	0	27	4
TVE1	262	82	5	87	5	28	31	8	4	0	0	0	1	8	0	1	0	1	1
TVE2	30	7	2	13	0	2	4	0	0	0	0	0	0	1	0	0	0	0	1
TV3	712	27	4	595	7	20	23	12	5	1	1	2	0	11	1	0	0	1	2
Canal 33	29	3	1	14	2	2	4	2	0	0	0	0	0	1	0	0	0	0	0
Tele 5	220	23	1	50	0	87	36	9	3	0	1	0	2	5	0	0	0	3	0
Antena 3	166	22	0	35	0	33	59	6	5	0	0	0	1	4	1	0	0	0	0
Cuatro	25	1	1	10	0	3	4	6	0	0	0	0	0	0	0	0	0	0	0
La Sexta	13	2	0	4	0	2	0	0	5	0	0	0	0	0	0	0	0	0	0
TD8	3	0	0	2	0	1	0	0	0	0	0	0	0	0	0	0	0	0	0
BTV	1	0	0	0	0	0	0	1	0	0	0	0	0	0	0	0	0	0	0
Altres	12	0	0	3	0	1	0	1	1	0	0	0	1	4	0	0	0	1	0
Tots	18	3	0	7	0	2	2	0	2	0	0	0	0	0	0	0	0	2	0
No sap	264	20	5	121	7	27	26	21	3	0	0	0	1	11	3	0	0	18	1
No contesta	2	0	1	0	0	0	0	0	0	0	0	0	0	0	0	0	0	1	0
P14-C. PENSANT EN AQUEST ANUNCI, A VOSTÈ LI VA AGRADAR?																			
Base: Recorda anunci de televisió	1363	128	15	779	18	146	128	48	21	1	1	2	4	35	5	1	0	27	4
Sí	1137	108	12	664	15	121	109	34	18	1	1	2	4	22	1	0	0	21	4
No	157	14	1	81	3	14	15	9	3	0	0	0	0	10	3	1	0	3	0
No sap	66	5	2	32	0	11	4	5	0	0	0	0	0	3	1	0	0	3	0
No contesta	3	1	0	2	0	0	0	0	0	0	0	0	0	0	0	0	0	0	0

	CANAL DE TELEVISIÓ MÉS HABITUAL																		
	TOTAL	TVE1	TVE2	TV3	CANAL 33	TELE 5	ANTENA 3	CUATRO	LA SEXTA	TD8	BTV	3/24	ALTR. AUT. LOCAL	TDT DIGI. SAT.	ES- TRAN- GERS	ALTRES	CAP	NS	NC
TOTAL	2600	274	27	1088	32	373	336	134	52	2	3	4	11	123	34	2	2	99	4
P14-D. CREU QUE CRIDAVA L'ATENCIÓ DE LA GENT QUAN EL VEIA A LA TELEVISIÓ?																			
Base: Recorda anunci de televisió	1363	128	15	779	18	146	128	48	21	1	1	2	4	35	5	1	0	27	4
Sí	1104	108	10	642	12	114	107	34	16	1	0	2	4	27	4	1	0	18	4
No	205	15	4	106	6	24	19	12	4	0	1	0	0	8	1	0	0	5	0
No sap	54	5	1	31	0	8	2	2	1	0	0	0	0	0	0	0	0	4	0
P14-E. AQUEST ANUNCI VA AUGMENTAR LA SEVA PREOCUPACIÓ PER LA PREVENCIÓ DELS ACCIDENTS LABORALS?																			
Base: Recorda anunci de televisió	1363	128	15	779	18	146	128	48	21	1	1	2	4	35	5	1	0	27	4
Sí	654	86	9	337	7	77	71	21	12	1	0	0	4	15	3	0	0	8	3
No	681	39	6	428	11	67	53	25	7	0	1	2	0	20	2	1	0	18	1
No sap	26	3	0	13	0	2	3	2	2	0	0	0	0	0	0	0	0	1	0
No contesta	2	0	0	1	0	0	1	0	0	0	0	0	0	0	0	0	0	0	0
P14-F. CREU QUE ÉS ÚTIL PER SENSIBILITZAR SOBRE LA PREVENCIÓ DELS ACCIDENTS LABORALS?																			
Base: Recorda anunci de televisió	1363	128	15	779	18	146	128	48	21	1	1	2	4	35	5	1	0	27	4
Sí	1156	120	12	651	12	125	112	39	18	1	0	1	4	27	5	1	0	24	4
No	174	4	3	112	5	15	13	7	2	0	1	1	0	8	0	0	0	3	0
No sap	33	4	0	16	1	6	3	2	1	0	0	0	0	0	0	0	0	0	0

CANAL DE TELEVISIÓ MÉS HABITUAL																			
TOTAL	TVE1	TVE2	TV3	CANAL 33	TELE 5	ANTENA 3	CUATRO	LA SEXTA	TD8	BTV	3/24	ALTR. LOCAL	TDT DIGI. SAT.	ES-TRANS GERS	ALTRES	CAP	NS	NC	
TOTAL	2600	274	27	1088	32	373	336	134	52	2	3	4	11	123	34	2	2	99	4
P15. RECORDA HAVER SENTIT, EN ELS ÚLTIMS MESOS, UN ANUNCI A LA RÀDIO EN EL QUAL S'ENUMERAVEN DIFERENTS SITUACIONS DE RISC LABORAL (UN CALDERA A PUNT DE REBENTAR, UNA RASA A PUNT D'ENSORRAR-SE, UNA BASTIDA A PUNT DE CAURE, ETC.) I ON UNA VEU EN OFF RECORDAVA QUE ELS ACCIDENTS NO AVISEN?																			
Base: Escolta la ràdio	1523	153	17	704	21	203	158	84	22	1	0	3	7	72	15	0	1	60	2
Sí	233	15	3	140	2	28	16	8	4	0	0	1	0	9	1	0	0	5	1
No	1255	134	14	541	19	174	140	75	18	1	0	2	7	61	14	0	1	53	1
No sap	34	4	0	22	0	1	2	1	0	0	0	0	0	2	0	0	0	2	0
No contesta	1	0	0	1	0	0	0	0	0	0	0	0	0	0	0	0	0	0	0
Base: Total	2600	274	27	1088	32	373	336	134	52	2	3	4	11	123	34	2	2	99	4
Sí	233	15	3	140	2	28	16	8	4	0	0	1	0	9	1	0	0	5	1
No	1255	134	14	541	19	174	140	75	18	1	0	2	7	61	14	0	1	53	1
No escolta la ràdio	1077	121	10	384	11	170	178	50	30	1	3	1	4	51	19	2	1	39	2
No sap	34	4	0	22	0	1	2	1	0	0	0	0	0	2	0	0	0	2	0
No contesta	1	0	0	1	0	0	0	0	0	0	0	0	0	0	0	0	0	0	0
P15-A. A QUINES EMISSORES DE RÀDIO L'HA SENTIT?																			
Base: Recorda anunci de ràdio	233	15	3	140	2	28	16	8	4	0	0	1	0	9	1	0	0	5	1
Catalunya Ràdio	82	0	0	74	0	2	0	1	0	0	0	0	0	3	0	0	0	2	0
Catalunya Informació	6	1	0	4	0	0	0	0	0	0	0	0	0	0	0	0	0	1	0
Cadena SER	36	4	3	11	1	6	1	5	0	0	0	0	0	3	0	0	0	1	1
Onda Cero	15	2	0	5	0	3	4	1	0	0	0	0	0	0	0	0	0	0	0
RAC 1	46	0	0	38	0	0	1	2	0	0	0	1	0	4	0	0	0	0	0
RAC 105	11	0	0	11	0	0	0	0	0	0	0	0	0	0	0	0	0	0	0
Cadena COPE	7	0	1	2	0	3	1	0	0	0	0	0	0	0	0	0	0	0	0
Altres	41	4	0	13	1	10	8	1	1	0	0	0	0	2	0	0	0	0	1
Totes	1	0	0	1	0	0	0	0	0	0	0	0	0	0	0	0	0	0	0
No sap	27	4	0	10	0	5	3	0	3	0	0	0	0	0	1	0	0	1	0
P15-B. PENSANT EN AQUEST ANUNCI, A VOSTÈ LI VA AGRADAR?																			
Base: Recorda anunci de ràdio	233	15	3	140	2	28	16	8	4	0	0	1	0	9	1	0	0	5	1
Sí	195	14	3	119	2	23	13	7	4	0	0	0	0	7	1	0	0	2	0
No	30	1	0	16	0	5	3	0	0	0	0	0	0	2	0	0	0	2	1
No sap	8	0	0	5	0	0	0	1	0	0	0	1	0	0	0	0	0	1	0

	CANAL DE TELEVISIÓ MÉS HABITUAL																		
	TOTAL	TVE1	TVE2	TV3	CANAL 33	TELE 5	ANTENA 3	CUATRO	LA SEXTA	TD8	BTV	3/24	ALTR. AUT. LOCAL	TDT DIGI. SAT.	ES-TRAN-GERS ALTRES	CAP	NS	NC	
TOTAL	2600	274	27	1088	32	373	336	134	52	2	3	4	11	123	34	2	2	99	4
P15-C. CREU QUE CRIDAVA L'ATENCIÓ DE LA GENT QUAN EL SENTIA A LA RÀDIO?																			
Base: Recorda anunci de ràdio	233	15	3	140	2	28	16	8	4	0	0	1	0	9	1	0	0	5	1
Sí	176	14	3	109	2	21	10	4	3	0	0	1	0	6	0	0	0	3	0
No	47	0	0	26	0	6	6	2	1	0	0	0	0	3	0	0	0	2	1
No sap	10	1	0	5	0	1	0	2	0	0	0	0	0	0	1	0	0	0	0
P15-D. AQUEST ANUNCI VA AUGMENTAR LA SEVA PREOCUPACIÓ PER LA PREVENCIÓ DELS ACCIDENTS LABORALS?																			
Base: Recorda anunci de ràdio	233	15	3	140	2	28	16	8	4	0	0	1	0	9	1	0	0	5	1
Sí	114	11	1	63	2	15	9	4	3	0	0	0	0	5	1	0	0	0	0
No	113	4	2	71	0	13	7	4	1	0	0	1	0	4	0	0	0	5	1
No sap	6	0	0	6	0	0	0	0	0	0	0	0	0	0	0	0	0	0	0
P15-E. CREU QUE ÉS ÚTIL PER SENSIBILITZAR SOBRE LA PREVENCIÓ DELS ACCIDENTS LABORALS?																			
Base: Recorda anunci de ràdio	233	15	3	140	2	28	16	8	4	0	0	1	0	9	1	0	0	5	1
Sí	203	15	3	117	1	28	14	8	4	0	0	1	0	8	1	0	0	3	0
No	27	0	0	20	1	0	2	0	0	0	0	0	0	1	0	0	0	2	1
No sap	3	0	0	3	0	0	0	0	0	0	0	0	0	0	0	0	0	0	0

	CANAL DE TELEVISIÓ MÉS HABITUAL																		
	TOTAL	TVE1	TVE2	TV3	CANAL 33	TELE 5	ANTENA 3	CUATRO	LA SEXTA	TD8	BTV	3/24	ALTR. AUT. LOCAL	TDT DIGI. SAT.	ES-TRAN- GERS ALTRES	CAP	NS	NC	
TOTAL	2600	274	27	1088	32	373	336	134	52	2	3	4	11	123	34	2	2	99	4
P16. RECORDA HAVER SENTIT A PARLAR EN ELS ÚLTIMS MESOS D'UNA IMATGE PUBLICITÀRIA CONTRA ELS ACCIDENTS LABORALS SITUADA A L'ESTACIÓ DE PLAÇA ESPANYA DELS FGC DE BARCELONA ON APAREIXIA LA IMATGE D'UN DIPÒSIT DE CADÀVERS?																			
Base: Total	2600	274	27	1088	32	373	336	134	52	2	3	4	11	123	34	2	2	99	4
Sí	312	37	5	159	3	32	25	12	7	0	0	3	5	8	3	0	0	10	3
No	2266	234	22	919	28	338	307	122	45	2	3	1	6	115	31	2	2	88	1
No sap	21	3	0	10	0	3	4	0	0	0	0	0	0	0	0	0	0	1	0
No contesta	1	0	0	0	1	0	0	0	0	0	0	0	0	0	0	0	0	0	0
P16-A. A VOSTÈ LI VA AGRADAR AQUESTA IDEA?																			
Base: Recorda haver-ne sentit parlar	312	37	5	159	3	32	25	12	7	0	0	3	5	8	3	0	0	10	3
Sí	189	19	4	92	2	25	17	6	4	0	0	3	4	4	1	0	0	7	1
No	103	16	1	58	1	6	6	2	2	0	0	0	1	3	2	0	0	3	2
No sap	17	2	0	7	0	1	2	3	1	0	0	0	0	1	0	0	0	0	0
No contesta	3	0	0	2	0	0	0	1	0	0	0	0	0	0	0	0	0	0	0
P16-B. CREU QUE CRIDAVA L'ATENCIÓ DE LA GENT QUAN EL VEIA O EN SENTIA A PARLAR?																			
Base: Recorda haver-ne sentit parlar	312	37	5	159	3	32	25	12	7	0	0	3	5	8	3	0	0	10	3
Sí	291	29	5	153	3	31	22	11	7	0	0	3	5	8	2	0	0	9	3
No	13	5	0	4	0	1	1	1	0	0	0	0	0	0	0	0	0	1	0
No sap	7	3	0	1	0	0	2	0	0	0	0	0	0	0	1	0	0	0	0
No contesta	1	0	0	1	0	0	0	0	0	0	0	0	0	0	0	0	0	0	0
P16-C. AQUESTA PUBLICITAT VA AUGMENTAR LA SEVA PREOCUPACIÓ PER LA PREVENCIÓ DELS ACCIDENTS LABORALS?																			
Base: Recorda haver-ne sentit parlar	312	37	5	159	3	32	25	12	7	0	0	3	5	8	3	0	0	10	3
Sí	148	25	2	63	3	16	18	2	4	0	0	0	5	1	2	0	0	5	2
No	159	12	3	93	0	15	7	10	2	0	0	3	0	7	1	0	0	5	1
No sap	4	0	0	2	0	1	0	0	1	0	0	0	0	0	0	0	0	0	0
No contesta	1	0	0	1	0	0	0	0	0	0	0	0	0	0	0	0	0	0	0
P16-D. CREU QUE VA SER ÚTIL PER SENSIBILITZAR SOBRE LA PREVENCIÓ DELS ACCIDENTS LABORALS?																			
Base: Recorda haver-ne sentit parlar	312	37	5	159	3	32	25	12	7	0	0	3	5	8	3	0	0	10	3
Sí	223	29	4	103	2	26	21	8	6	0	0	2	5	6	3	0	0	5	3
No	64	5	1	40	1	6	2	3	0	0	0	1	0	2	0	0	0	3	0
No sap	23	3	0	14	0	0	2	1	1	0	0	0	0	0	0	0	0	2	0
No contesta	2	0	0	2	0	0	0	0	0	0	0	0	0	0	0	0	0	0	0



	CANAL DE TELEVISIÓ MÉS HABITUAL																		
	TOTAL	TVE1	TVE2	TV3	CANAL 33	TELE 5	ANTENA 3	CUATRO	LA SEXTA	TD8	BTV	3/24	ALTR. AUT. LOCAL	TDT DIGI. SAT.	ES-TRAN-GERS ALTRES	CAP	NS	NC	
TOTAL	2600	274	27	1088	32	373	336	134	52	2	3	4	11	123	34	2	2	99	4
P17. EN RELACIÓ A AQUESTS ANUNCIS SOBRE ACCIDENTS LABORALS (INDEPENDENTMENT DE SI SÓN A LA TELEVISIÓ, A LA RÀDIO, A LA PREMSA O A QUALEVOL ALTRE MITJÀ), VOSTÈ QUÈ HI TROBA A FALTAR? QUÈ MILLORARIA?																			
Base: Recorda anunci i/o imatge publicitària	1502	142	17	819	19	174	146	59	24	1	1	4	6	43	8	1	0	34	4
Suaus, moderats	11	0	0	5	0	2	2	0	1	0	0	0	0	0	0	0	0	1	0
Més directe, més impactant, més fort	152	10	1	65	4	30	18	12	4	0	0	0	0	4	0	0	0	3	1
Més real, casos reals, testimonis	58	6	0	31	1	9	5	2	1	0	0	1	0	2	0	0	0	0	0
Avisar dels perills i com prevenir-los	19	1	0	12	0	3	1	1	1	0	0	0	0	0	0	0	0	0	0
Ensenyar les conseqüències dels accidents	18	0	0	11	0	2	1	1	1	0	0	0	0	1	0	0	0	1	0
Les conseqüències familiars, plors, tocar la fibra sensible	8	0	0	4	1	3	0	0	0	0	0	0	0	0	0	0	0	0	0
Comparar abans i després de l'accident	2	0	0	1	0	0	0	1	0	0	0	0	0	0	0	0	0	0	0
Dirigits a tots els sectors d'activitat	16	0	0	11	0	2	1	2	0	0	0	0	0	0	0	0	0	0	0
Dirigits als treballadors, avisar-los	19	1	1	11	0	0	4	1	0	0	0	0	0	0	1	0	0	0	0
Recomanar prudència, responsabilitat, fixar-s'hi	19	3	0	12	0	2	0	0	0	0	0	1	0	0	0	0	0	1	0
Dirigir-los tant als empresaris com als treballadors	11	3	0	8	0	0	0	0	0	0	0	0	0	0	0	0	0	0	0
Dirigits als empresaris, que han de complir les normes	74	12	1	35	1	8	4	4	1	0	0	0	1	4	0	0	0	3	0
Donar una altra imatge de l'empresari	9	0	0	6	0	0	1	0	0	0	0	0	0	1	0	0	0	1	0
Explicar les sancions que es poden imposar als empresaris	4	0	0	2	0	1	0	0	0	0	0	0	0	1	0	0	0	0	0
Inspeccions, controls, multes	19	4	0	11	0	2	1	1	0	0	0	0	0	0	0	0	0	0	0
Mesures de seguretat, insistir en la prevenció	34	10	0	10	1	4	5	2	1	0	0	0	0	1	0	0	0	0	0
Sensibilitzar la gent, a la societat	19	2	0	8	0	1	4	1	1	1	0	0	0	1	0	0	0	0	0
Que és cosa de tots	9	1	0	7	0	1	0	0	0	0	0	0	0	0	0	0	0	0	0
Ensenyar accidents	17	3	1	10	0	3	0	0	0	0	0	0	0	0	0	0	0	0	0
Situacions concretes, perills concrets	7	0	0	4	2	1	0	0	0	0	0	0	0	0	0	0	0	0	0
Millorar el missatge, les imatges, la veu en off	33	1	1	21	0	3	1	2	0	0	0	0	1	2	0	0	0	1	0
Més varietat, originalitat, que cridin l'atenció	10	1	0	4	1	0	1	1	0	0	0	0	0	1	0	0	0	1	0
Donar dades, estadístiques d'accidents	7	1	0	5	0	0	1	0	0	0	0	0	0	0	0	0	0	0	0
Informar, insistir en la formació	25	6	1	9	0	1	4	1	0	0	1	0	0	1	1	0	0	0	0

	CANAL DE TELEVISIÓ MÉS HABITUAL																		
	TOTAL	TVE1	TVE2	TV3	CANAL 33	TELE 5	ANTENA 3	CUATRO	LA SEXTA	TD8	BTV	3/24	ALTR. AUT. LOCAL	TDT DIGI. SAT.	ES-TRAN-GERS ALTRES	CAP	NS	NC	
TOTAL	2600	274	27	1088	32	373	336	134	52	2	3	4	11	123	34	2	2	99	4
P17. EN RELACIÓ A AQUESTS ANUNCIS SOBRE ACCIDENTS LABORALS (INDEPENDENTMENT DE SI SÓN A LA TELEVISIÓ, A LA RÀDIO, A LA PREMSA O A QUALEVOL ALTRE MITJÀ), VOSTÈ QUÈ HI TROBA A FALTAR? QUÈ MILLORARIA?																			
Base: Recorda anunci i/o imatge publicitària	1502	142	17	819	19	174	146	59	24	1	1	4	6	43	8	1	0	34	4
Compromís de les Administracions, polítics	8	0	0	7	0	0	0	0	0	0	0	0	0	0	0	0	0	1	0
Fer més anuncis, més campanyes	106	9	2	58	1	12	15	2	2	0	0	0	0	2	1	1	0	1	0
Res, ja estan bé com estan	141	11	1	78	2	22	15	4	2	0	0	0	0	5	0	0	0	1	0
Els anuncis no serveixen, no n'hi ha prou	35	4	0	21	0	4	1	1	0	0	0	0	1	2	0	0	0	1	0
Buscar altres formes per sensibilitzar	17	3	1	9	0	2	2	0	0	0	0	0	0	0	0	0	0	0	0
Altres	41	6	0	20	1	6	3	0	1	0	0	0	1	1	0	0	0	2	0
No sap	550	44	7	321	4	49	56	19	8	0	0	2	2	14	5	0	0	16	3
No contesta	4	0	0	2	0	1	0	1	0	0	0	0	0	0	0	0	0	0	0

	CANAL DE TELEVISIÓ MÉS HABITUAL																		
	TOTAL	TVE1	TVE2	TV3	CANAL 33	TELE 5	ANTENA 3	CUATRO	LA SEXTA	TD8	BTV	3/24	ALTR. AUT. LOCAL	TDT DIGI. SAT.	ES-TRANS ALTRES	CAP	NS	NC	
TOTAL	2600	274	27	1088	32	373	336	134	52	2	3	4	11	123	34	2	2	99	4
P18. RECORDA DE QUINA ENTITAT EREN AQUESTS ANUNCIS? QUI ELS FEIA?																			
Base: Recorda anunci i/o imatge publicitària	1502	142	17	819	19	174	146	59	24	1	1	4	6	43	8	1	0	34	4
Administració central / Govern d'Espanya (Ministeris, etc.)	245	24	3	101	4	45	35	10	3	0	0	0	2	10	0	0	0	6	2
Generalitat de Catalunya	328	14	2	244	5	19	16	12	2	1	0	2	0	10	0	0	0	1	0
Departament de Treball de la Generalitat	100	12	1	59	3	10	8	3	2	0	0	0	0	1	1	0	0	0	0
Altres departaments de la Generalitat de Catalunya	3	0	0	2	0	0	0	0	0	0	0	0	0	0	0	0	0	1	0
Ajuntament de Barcelona	2	0	0	1	0	0	0	0	0	0	0	0	0	1	0	0	0	0	0
Altres	5	0	0	3	0	0	0	0	1	0	0	0	1	0	0	0	0	0	0
No sap	818	92	11	408	7	100	87	34	16	0	1	2	3	21	7	1	0	26	2
No contesta	1	0	0	1	0	0	0	0	0	0	0	0	0	0	0	0	0	0	0
P18-A. I CONCRETAMENT, DE QUIN DEPARTAMENT O CONSELLERIA DE LA GENERALITAT EREN?																			
Base: Ha esmentat Generalitat de Catalunya	328	14	2	244	5	19	16	12	2	1	0	2	0	10	0	0	0	1	0
Treball	209	9	2	161	2	10	7	8	0	0	0	2	0	7	0	0	0	1	0
Presidència	1	0	0	0	1	0	0	0	0	0	0	0	0	0	0	0	0	0	0
Acció Social i Ciutadana	4	1	0	3	0	0	0	0	0	0	0	0	0	0	0	0	0	0	0
Economia i Finances	1	0	0	1	0	0	0	0	0	0	0	0	0	0	0	0	0	0	0
Governació i Administracions Públiques	2	0	0	1	0	0	0	0	0	0	0	0	0	1	0	0	0	0	0
Interior, Relacions Institucionals i Participació	7	0	0	4	0	1	2	0	0	0	0	0	0	0	0	0	0	0	0
Medi Ambient i Habitatge	1	0	0	1	0	0	0	0	0	0	0	0	0	0	0	0	0	0	0
Política Territorial i Obres Públiques	3	0	0	2	0	0	0	1	0	0	0	0	0	0	0	0	0	0	0
Salut	3	0	0	3	0	0	0	0	0	0	0	0	0	0	0	0	0	0	0
No sap	97	4	0	68	2	8	7	3	2	1	0	0	0	2	0	0	0	0	0

	CANAL DE TELEVISIÓ MÉS HABITUAL																		
	TOTAL	TVE1	TVE2	TV3	CANAL 33	TELE 5	ANTENA 3	CUATRO	LA SEXTA	TD8	BTV	3/24	ALTR. AUT. LOCAL	TDT DIGI. SAT.	ES- TRAN- GERS	ALTRES	CAP	NS	NC
TOTAL	2600	274	27	1088	32	373	336	134	52	2	3	4	11	123	34	2	2	99	4
ENTITAT REALITZADORA DELS ANUNCIS																			
Base: Recorda anunci i/o imatge publicitària	1502	142	17	819	19	174	146	59	24	1	1	4	6	43	8	1	0	34	4
Administració central / Govern d'Espanya (Ministeris, etc.)	245	24	3	101	4	45	35	10	3	0	0	0	2	10	0	0	0	6	2
Generalitat de Catalunya	97	4	0	68	2	8	7	3	2	1	0	0	0	2	0	0	0	0	0
Departament de Treball de la Generalitat	309	21	3	220	5	20	15	11	2	0	0	2	0	8	1	0	0	1	0
Altres departaments de la Generalitat de Catalunya	25	1	0	17	1	1	2	1	0	0	0	0	0	1	0	0	0	1	0
Ajuntament de Barcelona	2	0	0	1	0	0	0	0	0	0	0	0	0	1	0	0	0	0	0
Altres	5	0	0	3	0	0	0	0	1	0	0	0	1	0	0	0	0	0	0
No sap	818	92	11	408	7	100	87	34	16	0	1	2	3	21	7	1	0	26	2
No contesta	1	0	0	1	0	0	0	0	0	0	0	0	0	0	0	0	0	0	0

## CANAL DE TELEVISIÓ MÉS HABITUAL

TOTAL	TVE1	TVE2	TV3	CANAL 33	TELE 5	ANTENA 3	CUATRO	LA SEXTA	TD8	BTV	3/24	ALTR. AUT. LOCAL	TDT DIGI. SAT.	ES- TRAN- GERS	ALTRES	CAP	NS	NC	
TOTAL	2600	274	27	1088	32	373	336	134	52	2	3	4	11	123	34	2	2	99	4

P19. ARA LI LLEGIRÉ UN SEQUIT DE FRASES RELACIONADES AMB AQUESTS ANUNCIS. M'AGRADARIA QUE VOSTÈ EM DIGUÉS SI HI ESTÀ TOTALMENT D'ACORD, D'ACORD, NI D'ACORD NI EN DESACORD, EN DESACORD O TOTALMENT EN DESACORD:

## P19-A. INDIQUEN QUE ELS ACCIDENTS LABORALS ES PODEN EVITAR

Base: Recorda anunci i/o imatge publicitària	1502	142	17	819	19	174	146	59	24	1	1	4	6	43	8	1	0	34	4
Totalment d'acord	393	34	4	221	7	48	35	18	5	0	0	1	1	8	2	0	0	7	2
D'acord	980	93	12	530	10	116	101	36	17	0	1	2	4	24	5	1	0	26	2
Ni d'acord ni en desacord	62	5	0	37	2	5	3	4	1	1	0	0	0	4	0	0	0	0	0
En desacord	54	7	1	25	0	4	6	1	1	0	0	1	1	5	1	0	0	1	0
Totalment en desacord	5	0	0	3	0	0	1	0	0	0	0	0	0	1	0	0	0	0	0
No sap	8	3	0	3	0	1	0	0	0	0	0	0	0	1	0	0	0	0	0

## P19-B. INDIQUEN QUE EL PRINCIPAL RESPONSABLE DE LA SEURETAT EN EL TREBALL ÉS L'EMPRESARI

Base: Recorda anunci i/o imatge publicitària	1502	142	17	819	19	174	146	59	24	1	1	4	6	43	8	1	0	34	4
Totalment d'acord	204	23	2	106	5	26	18	9	2	0	0	1	1	6	0	0	0	5	0
D'acord	531	53	6	286	5	58	64	15	10	0	1	0	1	13	4	1	0	12	2
Ni d'acord ni en desacord	208	19	1	119	3	28	17	7	3	0	0	0	1	4	2	0	0	4	0
En desacord	493	40	7	271	6	52	44	24	9	1	0	2	3	19	2	0	0	11	2
Totalment en desacord	51	4	1	30	0	8	3	2	0	0	0	1	0	0	0	0	0	2	0
No sap	15	3	0	7	0	2	0	2	0	0	0	0	0	1	0	0	0	0	0

## P19-C. EXPLIQUEN ALGUNA COSA NOVA

Base: Recorda anunci i/o imatge publicitària	1502	142	17	819	19	174	146	59	24	1	1	4	6	43	8	1	0	34	4
Totalment d'acord	63	6	0	41	1	6	5	1	0	0	0	0	0	1	0	0	0	2	0
D'acord	387	52	5	182	6	52	48	9	6	0	0	0	5	9	1	0	0	9	3
Ni d'acord ni en desacord	130	8	2	84	1	11	12	3	3	0	0	0	0	4	0	0	0	2	0
En desacord	780	64	7	432	10	91	68	39	14	1	1	4	1	24	5	1	0	18	0
Totalment en desacord	113	8	2	64	1	12	12	5	1	0	0	0	0	5	0	0	0	2	1
No sap	28	4	1	15	0	2	1	2	0	0	0	0	0	0	2	0	0	1	0
No contesta	1	0	0	1	0	0	0	0	0	0	0	0	0	0	0	0	0	0	0

	CANAL DE TELEVISIÓ MÉS HABITUAL																		
	TOTAL	TVE1	TVE2	TV3	CANAL 33	TELE 5	ANTENA 3	CUATRO	LA SEXTA	TD8	BTV	3/24	ALTR. AUT. LOCAL	TDT DIGI. SAT.	ES- TRAN- GERS	ALTRES	CAP	NS	NC
TOTAL	2600	274	27	1088	32	373	336	134	52	2	3	4	11	123	34	2	2	99	4
P19-D. ES DIRIGEIXEN ALS TREBALLADORS																			
Base: Recorda anunci i/o imatge publicitària	1502	142	17	819	19	174	146	59	24	1	1	4	6	43	8	1	0	34	4
Totalment d'acord	223	21	4	114	3	23	24	13	4	0	0	1	3	7	1	0	0	4	1
D'acord	885	82	9	466	15	115	94	34	12	1	1	2	3	24	4	1	0	20	2
Ni d'acord ni en desacord	124	12	1	76	0	9	12	3	2	0	0	0	0	6	0	0	0	3	0
En desacord	238	23	2	144	0	25	16	8	6	0	0	0	0	5	3	0	0	5	1
Totalment en desacord	15	1	0	11	0	0	0	1	0	0	0	1	0	1	0	0	0	0	0
No sap	17	3	1	8	1	2	0	0	0	0	0	0	0	0	0	0	0	2	0
P19-E. ES DIRIGEIXEN A LA SOCIETAT EN GENERAL																			
Base: Recorda anunci i/o imatge publicitària	1502	142	17	819	19	174	146	59	24	1	1	4	6	43	8	1	0	34	4
Totalment d'acord	369	37	2	207	6	43	30	17	7	0	0	1	1	7	2	0	0	7	2
D'acord	947	84	14	509	11	111	103	34	17	1	0	3	4	29	4	1	0	20	2
Ni d'acord ni en desacord	62	4	0	42	0	7	2	2	0	0	0	0	0	3	0	0	0	2	0
En desacord	100	14	1	51	1	10	10	3	0	0	1	0	1	4	1	0	0	3	0
Totalment en desacord	8	0	0	4	1	0	0	3	0	0	0	0	0	0	0	0	0	0	0
No sap	16	3	0	6	0	3	1	0	0	0	0	0	0	0	1	0	0	2	0
P19-F. ES DIRIGEIXEN ALS EMPRESARIS																			
Base: Recorda anunci i/o imatge publicitària	1502	142	17	819	19	174	146	59	24	1	1	4	6	43	8	1	0	34	4
Totalment d'acord	223	21	2	130	4	29	16	7	4	0	0	0	0	5	1	0	0	3	1
D'acord	743	79	8	409	10	72	79	26	9	0	1	4	4	17	6	0	0	18	1
Ni d'acord ni en desacord	133	14	1	78	1	11	13	3	3	0	0	0	1	3	0	0	0	4	1
En desacord	358	22	6	179	4	58	33	19	8	1	0	0	1	16	0	1	0	9	1
Totalment en desacord	30	3	0	17	0	2	4	2	0	0	0	0	0	2	0	0	0	0	0
No sap	15	3	0	6	0	2	1	2	0	0	0	0	0	0	1	0	0	0	0
P19-G. ES DIRIGEIXEN ALS DIRECTIUS																			
Base: Recorda anunci i/o imatge publicitària	1502	142	17	819	19	174	146	59	24	1	1	4	6	43	8	1	0	34	4
Totalment d'acord	164	17	2	92	3	19	11	7	3	0	0	0	0	7	0	0	0	2	1
D'acord	699	73	7	387	11	68	74	20	8	0	1	3	5	13	5	1	0	21	2
Ni d'acord ni en desacord	139	14	0	79	3	15	12	7	2	0	0	0	0	4	0	0	0	3	0
En desacord	426	33	8	220	2	61	43	19	9	1	0	1	1	18	2	0	0	7	1
Totalment en desacord	42	2	0	24	0	8	2	3	1	0	0	0	0	1	0	0	0	1	0
No sap	32	3	0	17	0	3	4	3	1	0	0	0	0	0	1	0	0	0	0

	CANAL DE TELEVISIÓ MÉS HABITUAL																		
	TOTAL	TVE1	TVE2	TV3	CANAL 33	TELE 5	ANTENA 3	CUATRO	LA SEXTA	TD8	BTV	3/24	ALTR. AUT. LOCAL	TDT DIGI. SAT.	ES- TRAN- GERS	ALTRES	CAP	NS	NC
TOTAL	2600	274	27	1088	32	373	336	134	52	2	3	4	11	123	34	2	2	99	4
P19-H. SÓN MASSA SUAUS, HAURIEN DE SER MÉS DIRECTES, FORTS, AMB ACCIDENTS MÉS GREUS, QUE IMPACTESSIN MÉS																			
Base: Recorda anunci i/o imatge publicitària	1502	142	17	819	19	174	146	59	24	1	1	4	6	43	8	1	0	34	4
Totalment d'acord	267	28	5	117	7	45	25	15	7	0	0	1	3	10	0	0	0	3	1
D'acord	514	55	5	263	5	67	68	18	7	0	1	2	3	10	3	0	0	7	0
Ni d'acord ni en desacord	173	8	2	110	2	17	13	6	0	0	0	1	0	4	2	0	0	8	0
En desacord	476	41	4	288	4	41	35	15	10	1	0	0	0	16	3	1	0	14	3
Totalment en desacord	61	8	1	36	1	4	4	3	0	0	0	0	0	3	0	0	0	1	0
No sap	10	2	0	5	0	0	1	2	0	0	0	0	0	0	0	0	0	0	0
No contesta	1	0	0	0	0	0	0	0	0	0	0	0	0	0	0	0	0	1	0
P19-I. FOMENTEN EL DEBAT SOCIAL SOBRE LA SEGURETAT EN EL TREBALL																			
Base: Recorda anunci i/o imatge publicitària	1502	142	17	819	19	174	146	59	24	1	1	4	6	43	8	1	0	34	4
Totalment d'acord	237	29	1	134	3	30	18	9	3	0	0	0	2	3	1	0	0	3	1
D'acord	836	76	13	442	11	99	101	29	13	0	1	2	3	23	4	1	0	16	2
Ni d'acord ni en desacord	123	10	2	82	2	10	4	2	2	1	0	0	1	4	0	0	0	3	0
En desacord	236	17	1	127	2	27	15	15	6	0	0	2	0	11	3	0	0	9	1
Totalment en desacord	32	2	0	16	0	2	6	3	0	0	0	0	0	2	0	0	0	1	0
No sap	38	8	0	18	1	6	2	1	0	0	0	0	0	0	0	0	0	2	0
P19-J. EL QUE DIUEN SOBRE LA PREVENCIÓ DELS ACCIDENTS LABORALS ÉS REAL																			
Base: Recorda anunci i/o imatge publicitària	1502	142	17	819	19	174	146	59	24	1	1	4	6	43	8	1	0	34	4
Totalment d'acord	395	33	3	230	6	45	36	19	5	0	0	1	2	7	1	0	0	5	2
D'acord	946	95	13	510	9	110	91	33	18	1	1	3	4	27	7	1	0	21	2
Ni d'acord ni en desacord	75	10	1	39	2	7	8	4	1	0	0	0	0	2	0	0	0	1	0
En desacord	63	2	0	29	1	8	9	3	0	0	0	0	0	7	0	0	0	4	0
Totalment en desacord	7	0	0	5	1	1	0	0	0	0	0	0	0	0	0	0	0	0	0
No sap	16	2	0	6	0	3	2	0	0	0	0	0	0	0	0	0	0	3	0

	CANAL DE TELEVISIÓ MÉS HABITUAL																		
	TOTAL	TVE1	TVE2	TV3	CANAL 33	TELE 5	ANTENA 3	CUATRO	LA SEXTA	TD8	BTV	3/24	ALTR. AUT. LOCAL	TDT DIGI. SAT.	ES-TRAN-GERS	ALTRES	CAP	NS	NC
TOTAL	2600	274	27	1088	32	373	336	134	52	2	3	4	11	123	34	2	2	99	4
P20. VOSTÈ QUÈ CREU QUE HAURIA D'APARÈIXER EN UN ANUNCI DE TELEVISIÓ DIRIGIT A LA PREVENCIÓ DELS ACCIDENTS LABORALS PERQUÈ FOS EFECTIU? QUÈ S'HI HAURIA DE DIR?																			
Base: Total	2600	274	27	1088	32	373	336	134	52	2	3	4	11	123	34	2	2	99	4
Suaus, moderats	23	5	0	11	0	2	0	1	0	0	0	0	0	1	0	0	0	3	0
Més directe, més impactant, més fort	221	16	1	86	2	35	34	17	6	0	0	0	0	15	3	0	0	6	0
Més real, casos reals, testimonis	200	20	1	79	3	41	24	10	3	0	0	2	0	9	1	0	0	6	1
Avisar dels perills i com prevenir-los	55	8	0	17	0	6	15	3	0	0	1	0	0	3	1	0	0	1	0
Ensenyar les conseqüències dels accidents	79	5	2	40	0	13	6	6	1	0	0	0	1	3	0	0	0	2	0
Les conseqüències familiars, plors, tocar la fibra sensible	31	4	1	9	3	7	3	1	1	0	0	0	1	1	0	0	0	0	0
Comparar abans i després, amb i sense mesures de seguretat	9	0	0	5	0	1	2	1	0	0	0	0	0	0	0	0	0	0	0
Dirigits a tots els sectors d'activitat	16	1	0	10	0	1	3	0	0	0	0	0	1	0	0	0	0	0	0
Dirigits als treballadors, avisar-los	54	8	0	21	1	7	5	1	0	0	0	1	0	5	3	0	0	2	0
El treballador exigint seguretat a l'empresari	15	1	0	7	0	2	0	2	1	0	0	0	0	1	0	0	0	1	0
Recomanar prudència, responsabilitat, fixar-s'hi	46	4	0	18	0	6	10	1	0	0	0	0	0	4	2	0	0	1	0
Et pot passar a tu, t'hi jugues la vida	51	5	0	25	2	5	5	4	2	0	0	0	0	2	0	0	0	1	0
Que no es begui alcohol a l'hora de treballar	8	1	0	2	0	2	1	2	0	0	0	0	0	0	0	0	0	0	0
Dirigir-los tant als empresaris com als treballadors	58	7	2	28	3	6	4	5	0	0	0	0	0	2	0	0	0	1	0
Dirigits als empresaris, que han de complir les normes	95	10	1	36	0	15	11	7	2	0	0	0	0	4	1	1	1	6	0
Empresaris en situació de risc, patint un accident	9	0	0	5	0	1	3	0	0	0	0	0	0	0	0	0	0	0	0
Empresaris a la presó	15	0	0	7	0	3	0	3	0	0	0	0	0	1	0	0	0	1	0
Explicar les sancions que es poden imposar als empresaris	23	2	1	8	1	5	3	2	0	0	0	0	0	1	0	0	0	0	0
Inspeccions, controls, multes	31	5	1	13	0	5	3	0	1	0	0	0	0	1	0	0	1	1	0
Mesures de seguretat, insistir en la prevenció	91	21	0	24	0	17	17	3	1	0	0	0	1	3	0	0	0	4	0
Insistir en la llei, en la normativa	29	5	0	13	0	4	2	1	1	0	0	0	0	3	0	0	0	0	0
Sensibilitzar la gent, a la societat	22	2	2	10	0	4	3	1	0	0	0	0	0	0	0	0	0	0	0
Que és cosa de tots	41	6	1	26	1	2	2	1	1	0	0	0	0	0	0	0	0	1	0
Ensenyar accidents	81	10	0	32	0	18	7	7	4	0	0	0	0	1	1	0	0	1	0
Centrar-se en les imatges	19	0	0	8	0	5	2	2	0	0	0	0	0	0	0	0	0	2	0
Donar dades, estadístiques d'accidents	34	3	1	19	0	3	1	4	1	0	0	0	0	0	0	0	0	2	0



	CANAL DE TELEVISIÓ MÉS HABITUAL																		
	TOTAL	TVE1	TVE2	TV3	CANAL 33	TELE 5	ANTENA 3	CUATRO	LA SEXTA	TD8	BTV	3/24	ALTR. AUT. LOCAL	TDT DIGI. SAT.	ES- TRAN- GERS	ALTRES	CAP	NS	NC
TOTAL	2600	274	27	1088	32	373	336	134	52	2	3	4	11	123	34	2	2	99	4
P20. VOSTÈ QUÈ CREU QUE HAURIA D'APARÈIXER EN UN ANUNCI DE TELEVISIÓ DIRIGIT A LA PREVENCIÓ DELS ACCIDENTS LABORALS PERQUÈ FOS EFECTIU? QUÈ S'HI HAURIA DE DIR?																			
Base: Total	2600	274	27	1088	32	373	336	134	52	2	3	4	11	123	34	2	2	99	4
Informar, insistir en la formació	45	7	2	16	0	11	6	0	1	0	0	0	0	1	0	0	0	1	0
Compromís de les Administracions, polítics	8	1	0	3	0	1	1	1	0	0	0	0	0	1	0	0	0	0	0
Fer més anuncis	28	0	1	10	1	5	5	1	1	1	0	0	0	1	0	0	0	1	1
Ja estan bé com estan	65	6	0	36	1	9	8	3	1	0	0	0	0	0	0	0	0	1	0
Els anuncis no serveixen, no n'hi ha prou	37	2	0	15	1	2	6	1	0	0	0	0	0	6	0	0	0	4	0
Res	5	2	0	0	0	0	2	1	0	0	0	0	0	0	0	0	0	0	0
Altres	83	8	0	39	2	8	7	3	0	0	1	1	1	7	1	1	0	4	0
No sap	967	99	10	408	11	120	134	37	24	1	1	0	6	47	21	0	0	46	2
No contesta	6	0	0	2	0	1	1	2	0	0	0	0	0	0	0	0	0	0	0

	CANAL DE TELEVISIÓ MÉS HABITUAL																		
	TOTAL	TVE1	TVE2	TV3	CANAL 33	TELE 5	ANTENA 3	CUATRO	LA SEXTA	TD8	BTV	3/24	ALTR. AUT. LOCAL	TDT DIGI. SAT.	ES-TRAN- GERS ALTRES	CAP	NS	NC	
TOTAL	2600	274	27	1088	32	373	336	134	52	2	3	4	11	123	34	2	2	99	4
P21. I CONCRETAMENT, ENTRE LES OPCIONS QUE LI LLEGIRÉ A CONTINUACIÓ, QUINA CREU QUE SERIA MILLOR PER FER UN ANUNCI DE TELEVISIÓ SOBRE PREVENCIÓ D'ACCIDENTS LABORALS?																			
Base: Total	2600	274	27	1088	32	373	336	134	52	2	3	4	11	123	34	2	2	99	4
Imatges d'empresaris i treballadors i que es parli sobre l'existència de riscos	702	76	10	364	13	71	63	27	9	1	0	1	3	30	7	0	0	25	2
Uns treballadors a la feina en situació de risc	392	46	0	192	4	49	38	18	12	0	1	0	1	14	3	1	1	11	1
Uns treballadors a la feina que pateixin accidents lleus presentat de forma suau	262	26	2	100	1	44	47	16	3	0	0	0	1	14	3	0	0	5	0
Uns treballadors a la feina patint accidents greus o mortals presentat de forma crua i directa	1053	108	12	360	9	188	170	59	25	0	2	3	4	53	16	1	0	42	1
Altres	99	8	3	36	1	15	8	8	0	1	0	0	1	11	1	0	1	5	0
No sap	84	9	0	34	4	4	10	5	3	0	0	0	0	1	4	0	0	10	0
No contesta	8	1	0	2	0	2	0	1	0	0	0	0	1	0	0	0	0	1	0
P22. PARLEM ARA DELS ACCIDENTS LABORALS. CONSIDERA QUE ELS ACCIDENTS LABORALS SÓN UN PROBLEMA SOCIAL MOLT, BASTANT, POC O GENS GREU?																			
Base: Total	2600	274	27	1088	32	373	336	134	52	2	3	4	11	123	34	2	2	99	4
Molt greu	1059	120	13	460	15	148	122	51	15	1	0	3	4	57	10	1	0	36	3
Bastant greu	1393	143	13	577	14	206	193	75	31	1	3	1	6	58	16	1	1	53	1
Poc greu	107	5	1	43	2	12	16	7	3	0	0	0	0	7	6	0	1	4	0
Gens greu	17	4	0	2	0	1	3	0	1	0	0	0	1	0	2	0	0	3	0
No sap	22	2	0	6	0	5	2	1	2	0	0	0	0	1	0	0	0	3	0
No contesta	2	0	0	0	1	1	0	0	0	0	0	0	0	0	0	0	0	0	0

	CANAL DE TELEVISIÓ MÉS HABITUAL																		
	TOTAL	TVE1	TVE2	TV3	CANAL 33	TELE 5	ANTENA 3	CUATRO	LA SEXTA	TD8	BTV	3/24	ALTR. AUT. LOCAL	TDT DIGI. SAT.	ES- TRAN- GERS	ALTRES	CAP	NS	NC
TOTAL	2600	274	27	1088	32	373	336	134	52	2	3	4	11	123	34	2	2	99	4
P23. QUI CREU QUE ÉS EL PRINCIPAL RESPONSABLE DELS ACCIDENTS LABORALS?																			
Base: Total	2600	274	27	1088	32	373	336	134	52	2	3	4	11	123	34	2	2	99	4
Els treballadors	309	21	3	115	2	51	49	16	6	0	0	3	1	18	10	0	1	13	0
L'empresari, els directius, encarregats	965	106	14	385	10	145	137	56	21	1	1	1	2	41	12	0	0	32	1
L'Administració	113	15	0	43	2	12	16	7	2	0	0	0	3	6	0	0	0	7	0
Empresaris i treballadors	586	71	3	261	9	87	68	27	8	0	0	0	3	27	3	1	1	14	3
L'Administració i els empresaris	47	11	1	15	0	7	6	1	0	0	0	0	0	3	0	0	0	3	0
L'Administració, els treballadors i els empresaris	27	3	0	20	0	3	1	0	0	0	0	0	0	0	0	0	0	0	0
Cadascú és responsable de si mateix	50	5	1	15	1	11	7	2	0	0	1	0	0	3	1	0	0	3	0
Compartida	13	2	1	5	0	1	2	1	1	0	0	0	0	0	0	0	0	0	0
La societat, la gent	27	1	1	13	2	1	3	1	1	0	0	0	0	2	0	0	0	2	0
De tots	176	14	2	94	2	15	14	12	5	0	1	0	0	7	1	1	0	8	0
Depèn	31	2	0	17	0	4	3	1	0	1	0	0	0	2	0	0	0	1	0
El sistema econòmic, laboral	17	1	0	8	1	3	0	1	0	0	0	0	0	2	1	0	0	0	0
Falta de formació, imprudència	32	0	0	11	0	9	4	4	2	0	0	0	0	1	1	0	0	0	0
Les condicions laborals, precarietat, subcontractació	23	1	1	9	0	2	1	1	1	0	0	0	0	3	1	0	0	3	0
Falta de prevenció, de control	17	2	0	5	0	5	3	0	1	0	0	0	0	0	0	0	0	1	0
Les presses	5	0	0	4	0	0	1	0	0	0	0	0	0	0	0	0	0	0	0
Altres	25	5	0	8	1	4	1	2	0	0	0	0	1	2	1	0	0	0	0
No sap	136	14	0	59	2	13	20	2	4	0	0	0	1	6	3	0	0	12	0
No contesta	1	0	0	1	0	0	0	0	0	0	0	0	0	0	0	0	0	0	0
P24. I CONCRETAMENT, ENTRE ELS TREBALLADORS, ELS EMPRESARIS I L'ADMINISTRACIÓ, QUI CREU QUE ÉS MÉS RESPONSABLE?																			
Base: Total	2600	274	27	1088	32	373	336	134	52	2	3	4	11	123	34	2	2	99	4
Els treballadors	381	30	3	155	5	64	50	20	9	0	1	2	2	19	5	0	1	15	0
Els empresaris	914	90	12	374	11	135	124	52	20	1	1	1	3	37	11	0	0	40	2
L'Administració	678	77	7	257	10	101	105	33	13	0	0	1	5	38	8	1	0	21	1
Tots	476	57	3	244	5	48	36	25	8	1	1	0	1	24	6	1	1	14	1
Altres	66	10	1	23	1	13	10	1	2	0	0	0	0	1	1	0	0	3	0
No sap	83	10	1	34	0	12	11	3	0	0	0	0	0	3	3	0	0	6	0
No contesta	2	0	0	1	0	0	0	0	0	0	0	0	0	1	0	0	0	0	0

	CANAL DE TELEVISIÓ MÉS HABITUAL																		
	TOTAL	TVE1	TVE2	TV3	CANAL 33	TELE 5	ANTENA 3	CUATRO	LA SEXTA	TD8	BTB	3/24	ALTR. AUT. LOCAL	TDT DIGI. SAT.	ES-TRAN- GERS	ALTRES	CAP	NS	NC
TOTAL	2600	274	27	1088	32	373	336	134	52	2	3	4	11	123	34	2	2	99	4
P25. CREU QUE SÓN NECESSÀRIES LES CAMPANYES DE SENSIBILITZACIÓ PER PREVENIR ELS ACCIDENTS A LA FEINA?																			
Base: Total	2600	274	27	1088	32	373	336	134	52	2	3	4	11	123	34	2	2	99	4
Sí	2389	260	23	1011	29	343	316	119	48	1	3	4	10	105	30	2	1	80	4
No	175	7	4	68	3	25	17	12	4	0	0	0	1	14	3	0	1	16	0
Indiferent	13	1	0	6	0	2	1	3	0	0	0	0	0	0	0	0	0	0	0
No sap	22	6	0	2	0	3	2	0	0	1	0	0	0	4	1	0	0	3	0
No contesta	1	0	0	1	0	0	0	0	0	0	0	0	0	0	0	0	0	0	0
P26. I CREU QUE SÓN ÚTILS?																			
Base: Total	2600	274	27	1088	32	373	336	134	52	2	3	4	11	123	34	2	2	99	4
Sí	2007	233	20	846	27	285	265	103	42	2	2	2	10	82	23	0	1	60	4
No	448	26	6	180	5	71	48	29	10	0	1	2	1	33	7	2	1	26	0
Indiferent	31	2	0	12	0	5	10	1	0	0	0	0	0	0	0	0	0	1	0
No sap	113	13	1	49	0	12	13	1	0	0	0	0	0	8	4	0	0	12	0
No contesta	1	0	0	1	0	0	0	0	0	0	0	0	0	0	0	0	0	0	0
P27. CREU QUE DE FORMA GENERAL ES COMPLEIX LA LEGISLACIÓ SOBRE RISCOS LABORALS A LES EMPRESES I LLOCS DE TREBALL DE CATALUNYA?																			
Base: Total	2600	274	27	1088	32	373	336	134	52	2	3	4	11	123	34	2	2	99	4
Sí	770	88	7	337	10	98	110	27	13	0	0	0	3	37	12	1	0	25	2
No	1561	154	17	649	20	244	206	86	31	1	3	3	8	71	12	1	1	53	1
No sap	267	32	3	102	2	30	20	21	8	1	0	1	0	15	10	0	1	21	0
No contesta	2	0	0	0	0	1	0	0	0	0	0	0	0	0	0	0	0	0	1
P28. I CONCRETAMENT A L'EMPRESA ON VOSTÈ TREBALLA ES PRENEN MESURES PER PREVENIR ELS RISCOS LABORALS?																			
Base: Treballa	1684	160	20	721	24	249	186	79	36	1	3	4	6	99	22	2	2	67	3
Sí	1332	127	17	593	12	185	148	57	25	1	3	4	5	81	17	2	1	51	3
No	235	24	0	75	7	46	32	14	7	0	0	0	0	15	3	0	1	11	0
A la meva empresa no hi ha riscos	101	8	1	48	4	15	5	7	4	0	0	0	1	3	2	0	0	3	0
No sap	12	1	1	5	1	2	1	1	0	0	0	0	0	0	0	0	0	0	0
No contesta	4	0	1	0	0	1	0	0	0	0	0	0	0	0	0	0	0	2	0

	CANAL DE TELEVISIÓ MÉS HABITUAL																		
	TOTAL	TVE1	TVE2	TV3	CANAL 33	TELE 5	ANTENA 3	CUATRO	LA SEXTA	TD8	BTV	3/24	ALTR. AUT. LOCAL	TDT DIGI. SAT.	ES- TRAN- GERS	ALTRES	CAP	NS	NC
TOTAL	2600	274	27	1088	32	373	336	134	52	2	3	4	11	123	34	2	2	99	4
P29. VOSTÈ O ALGUNA PERSONA DEL SEU ENTORN FAMILIAR HA PATIT MAI ALGUN ACCIDENT LABORAL, ENCARA QUE SIGUI LLEU?																			
Base: Total	2600	274	27	1088	32	373	336	134	52	2	3	4	11	123	34	2	2	99	4
Sí	1247	124	12	506	17	197	170	66	27	1	2	1	6	58	15	1	1	42	1
No	1347	150	15	579	15	175	166	68	25	1	1	3	5	65	18	1	1	57	2
No sap	5	0	0	3	0	1	0	0	0	0	0	0	0	0	1	0	0	0	0
No contesta	1	0	0	0	0	0	0	0	0	0	0	0	0	0	0	0	0	0	1
P30. CONSIDERA QUE A LA SEVA ACTIVITAT LABORAL QUOTIDIANA VOSTÈ PERSONALMENT TÉ MOLTES, BASTANTS, POQUES O CAP POSSIBILITAT DE PATIR UN ACCIDENT LABORAL?																			
Base: Treballa	1684	160	20	721	24	249	186	79	36	1	3	4	6	99	22	2	2	67	3
Moltes possibilitats	194	22	2	75	5	24	27	5	6	0	0	0	0	17	2	0	0	9	0
Bastants possibilitats	336	31	4	133	2	51	44	22	8	0	2	1	0	17	4	0	1	16	0
Poques possibilitats	977	91	12	440	15	152	95	43	20	1	0	3	5	51	10	2	1	34	2
Cap possibilitat	171	16	2	72	2	21	19	9	2	0	1	0	1	14	6	0	0	6	0
No sap	4	0	0	0	0	1	1	0	0	0	0	0	0	0	0	0	0	2	0
No contesta	2	0	0	1	0	0	0	0	0	0	0	0	0	0	0	0	0	0	1
P30-A. I VOSTÈ PERSONALMENT PREN MESURES PER EVITAR PATIR ACCIDENTS LABORALS?																			
Base: Té moltes o bastantes possibilitats	530	53	6	208	7	75	71	27	14	0	2	1	0	34	6	0	1	25	0
Sí	507	52	6	199	6	73	68	26	13	0	2	1	0	31	5	0	1	24	0
No	23	1	0	9	1	2	3	1	1	0	0	0	0	3	1	0	0	1	0

CANAL DE TELEVISIÓ MÉS HABITUAL																			
TOTAL	TVE1	TVE2	TV3	CANAL 33	TELE 5	ANTENA 3	CUATRO	LA SEXTA	TD8	BTV	3/24	ALTR. AUT. LOCAL	TDT DIGI. SAT.	ES-TRAN-GERS	ALTRES	CAP	NS	NC	
TOTAL	2600	274	27	1088	32	373	336	134	52	2	3	4	11	123	34	2	2	99	4
P31-A. EM PODRA DIR QUIN CANAL DE TELEVISIÓ MIRA MÉS HABITUALMENT?																			
Base: Total	2600	274	27	1088	32	373	336	134	52	2	3	4	11	123	34	2	2	99	4
TVE1	274	274	0	0	0	0	0	0	0	0	0	0	0	0	0	0	0	0	0
TVE2	27	0	27	0	0	0	0	0	0	0	0	0	0	0	0	0	0	0	0
TV3	1088	0	0	1088	0	0	0	0	0	0	0	0	0	0	0	0	0	0	0
Canal 33	32	0	0	0	32	0	0	0	0	0	0	0	0	0	0	0	0	0	0
Tele 5	373	0	0	0	0	373	0	0	0	0	0	0	0	0	0	0	0	0	0
Antena 3	336	0	0	0	0	0	336	0	0	0	0	0	0	0	0	0	0	0	0
Cuatro	134	0	0	0	0	0	0	134	0	0	0	0	0	0	0	0	0	0	0
La Sexta	52	0	0	0	0	0	0	0	52	0	0	0	0	0	0	0	0	0	0
TD8	2	0	0	0	0	0	0	0	0	2	0	0	0	0	0	0	0	0	0
BTV	3	0	0	0	0	0	0	0	0	0	3	0	0	0	0	0	0	0	0
3/24	4	0	0	0	0	0	0	0	0	0	0	4	0	0	0	0	0	0	0
Altres canals autonòmics o locals	11	0	0	0	0	0	0	0	0	0	0	0	11	0	0	0	0	0	0
Canals de TDT, digital, satèl·lit, etc.	123	0	0	0	0	0	0	0	0	0	0	0	0	123	0	0	0	0	0
Canals estrangers	34	0	0	0	0	0	0	0	0	0	0	0	0	0	34	0	0	0	0
Altres	2	0	0	0	0	0	0	0	0	0	0	0	0	0	0	2	0	0	0
Cap	2	0	0	0	0	0	0	0	0	0	0	0	0	0	0	0	2	0	0
No sap	99	0	0	0	0	0	0	0	0	0	0	0	0	0	0	0	0	99	0
No contesta	4	0	0	0	0	0	0	0	0	0	0	0	0	0	0	0	0	0	4
P31-B. I EN SEGON LLOC?																			
Base: Esmenta un canal de televisió	2495	274	27	1088	32	373	336	134	52	2	3	4	11	123	34	2	0	0	0
TVE1	269	0	3	141	5	38	48	9	8	0	1	0	1	10	4	1	0	0	0
TVE2	82	24	0	37	4	7	2	6	1	1	0	0	0	0	0	0	0	0	0
TV3	257	59	8	0	11	51	57	29	10	1	0	2	3	20	6	0	0	0	0
Canal 33	162	5	7	137	0	2	3	6	1	0	0	0	0	0	1	0	0	0	0
Tele 5	575	86	3	263	2	0	156	37	7	0	0	0	3	16	2	0	0	0	0
Antena 3	413	49	0	138	0	181	0	16	12	0	0	1	3	10	3	0	0	0	0
Cuatro	190	6	2	107	2	35	25	0	7	0	0	1	0	4	1	0	0	0	0
La Sexta	130	15	2	55	3	17	19	17	0	0	0	0	0	2	0	0	0	0	0
TD8	12	0	0	9	0	2	0	1	0	0	0	0	0	0	0	0	0	0	0
BTV	5	1	0	4	0	0	0	0	0	0	0	0	0	0	0	0	0	0	0
3/24	13	0	0	11	1	0	1	0	0	0	0	0	0	0	0	0	0	0	0
Altres canals autonòmics o locals	13	2	0	7	0	1	2	0	0	0	0	0	0	1	0	0	0	0	0
Canals de TDT, digital, satèl·lit, etc.	93	9	0	49	1	18	7	5	0	0	1	0	1	0	2	0	0	0	0
Canals estrangers	10	2	0	2	0	1	3	1	0	0	0	0	0	1	0	0	0	0	0
Cap més	271	16	2	128	3	20	13	7	6	0	1	0	0	59	15	1	0	0	0

	CANAL DE TELEVISIÓ MÉS HABITUAL																		
	TOTAL	TVE1	TVE2	TV3	CANAL 33	TELE 5	ANTENA 3	CUATRO	LA SEXTA	TD8	BTv	3/24	ALTR. AUT. LOCAL	TDT DIGI. SAT.	ES-TRAN-GERS ALTRES	CAP	NS	NC	
TOTAL	2600	274	27	1088	32	373	336	134	52	2	3	4	11	123	34	2	2	99	4
P31. EM PODRIA DIR QUIN CANAL DE TELEVISIÓ MIRA?																			
Base: Total	2600	274	27	1088	32	373	336	134	52	2	3	4	11	123	34	2	2	99	4
TVE1	543	274	3	141	5	38	48	9	8	0	1	0	1	10	4	1	0	0	0
TVE2	109	24	27	37	4	7	2	6	1	1	0	0	0	0	0	0	0	0	0
TV3	1345	59	8	1088	11	51	57	29	10	1	0	2	3	20	6	0	0	0	0
Canal 33	194	5	7	137	32	2	3	6	1	0	0	0	0	0	1	0	0	0	0
Tele 5	948	86	3	263	2	373	156	37	7	0	0	0	3	16	2	0	0	0	0
Antena 3	749	49	0	138	0	181	336	16	12	0	0	1	3	10	3	0	0	0	0
Cuatro	324	6	2	107	2	35	25	134	7	0	0	1	0	4	1	0	0	0	0
La Sexta	182	15	2	55	3	17	19	17	52	0	0	0	0	2	0	0	0	0	0
TD8	14	0	0	9	0	2	0	1	0	2	0	0	0	0	0	0	0	0	0
BTv	8	1	0	4	0	0	0	0	0	0	3	0	0	0	0	0	0	0	0
3/24	17	0	0	11	1	0	1	0	0	0	0	4	0	0	0	0	0	0	0
Altres canals autonòmics o locals	24	2	0	7	0	1	2	0	0	0	0	0	11	1	0	0	0	0	0
Canals de TDT, digital, satèl·lit, etc.	216	9	0	49	1	18	7	5	0	0	1	0	1	123	2	0	0	0	0
Canals estrangers	44	2	0	2	0	1	3	1	0	0	0	0	0	1	34	0	0	0	0
Altres	2	0	0	0	0	0	0	0	0	0	0	0	0	0	0	2	0	0	0
Cap	2	0	0	0	0	0	0	0	0	0	0	0	0	0	0	2	0	0	0
No sap	99	0	0	0	0	0	0	0	0	0	0	0	0	0	0	0	0	99	0
No contesta	4	0	0	0	0	0	0	0	0	0	0	0	0	0	0	0	0	0	4

	CANAL DE TELEVISIÓ MÉS HABITUAL																		
	TOTAL	TVE1	TVE2	TV3	CANAL 33	TELE 5	ANTENA 3	CUATRO	LA SEXTA	TD8	BTV	3/24	ALTR. AUT. LOCAL	TDT DIGI. SAT.	ES- TRAN- GERS	ALTRES	CAP	NS	NC
TOTAL	2600	274	27	1088	32	373	336	134	52	2	3	4	11	123	34	2	2	99	4
P32-A. EM PODRA DIR QUINA EMISSORA DE RÀDIO ESCOLTA MÉS HABITUALMENT?																			
Base: Escolta la ràdio	1523	153	17	704	21	203	158	84	22	1	0	3	7	72	15	0	1	60	2
Catalunya Ràdio	303	12	2	251	5	7	5	1	1	0	0	0	0	8	0	0	0	11	0
Cadena SER	154	16	3	49	3	31	14	24	2	0	0	1	1	5	1	0	0	3	1
RNE1 (Radio 1)	40	16	1	7	3	0	6	0	1	0	0	0	1	1	1	0	0	3	0
Ràdio 4	3	0	0	2	0	0	1	0	0	0	0	0	0	0	0	0	0	0	0
Onda Cero	79	15	0	21	0	15	15	4	1	0	0	0	1	3	1	0	0	3	0
RAC1	144	2	0	112	1	2	4	8	1	0	0	2	0	10	0	0	0	2	0
Cadena COPE	38	7	0	6	0	7	13	0	0	0	0	0	1	3	0	0	0	1	0
40 Principales	173	25	1	43	2	47	27	13	3	0	0	0	0	6	2	0	0	4	0
Flaix FM	118	6	1	39	0	16	27	9	4	0	0	0	2	5	3	0	0	6	0
RAC105	64	7	1	46	0	3	2	2	0	0	0	0	0	1	1	0	0	1	0
Cadena Dial	45	6	0	11	0	14	7	0	1	1	0	0	0	3	0	0	0	2	0
Ràdio Tele Taxi	40	12	0	6	1	14	3	0	1	0	0	0	0	1	0	0	0	2	0
M80	36	4	1	10	0	7	2	5	0	0	0	0	0	3	1	0	0	3	0
Catalunya Informació	17	1	0	13	0	0	1	0	0	0	0	0	0	1	0	0	0	1	0
Altres emissores generalistes	38	4	1	16	0	6	1	3	2	0	0	0	0	3	0	0	1	1	0
Altres radiofòrmules musicals	119	5	2	32	1	20	20	13	4	0	0	0	0	14	1	0	0	7	0
Emissores locals	43	4	1	21	4	6	2	1	0	0	0	0	1	3	0	0	0	0	0
Emissores estrangeres	4	0	0	2	0	1	0	0	0	0	0	0	0	0	1	0	0	0	0
Altres	3	0	0	0	1	1	1	0	0	0	0	0	0	0	0	0	0	0	0
No sap	55	11	3	16	0	6	4	1	1	0	0	0	0	1	2	0	0	10	0
No contesta	7	0	0	1	0	0	3	0	0	0	0	0	0	1	1	0	0	0	1



	CANAL DE TELEVISIÓ MÉS HABITUAL																		
	TOTAL	TVE1	TVE2	TV3	CANAL 33	TELE 5	ANTENA 3	CUATRO	LA SEXTA	TD8	BTV	3/24	ALTR. AUT. LOCAL	TDT DIGI. SAT.	ES- TRAN- GERS	ALTRES	CAP	NS	NC
TOTAL	2600	274	27	1088	32	373	336	134	52	2	3	4	11	123	34	2	2	99	4
P32-B. I EN SEGON LLOC?																			
Base: Esmenta una emissora de ràdio	1461	142	14	687	21	197	151	83	21	1	0	3	7	70	12	0	1	50	1
Catalunya Ràdio	150	4	1	115	2	4	9	3	2	0	0	2	0	7	0	0	0	1	0
Cadena SER	83	17	3	38	1	9	6	5	1	0	0	0	0	1	0	0	0	2	0
RNE1 (Radio 1)	30	7	0	9	0	4	2	3	1	0	0	0	0	2	0	0	0	2	0
Ràdio 4	3	0	0	3	0	0	0	0	0	0	0	0	0	0	0	0	0	0	0
Onda Cero	35	6	1	6	0	5	8	2	0	0	0	0	0	1	1	0	0	5	0
RAC1	91	2	0	71	3	3	2	2	1	0	0	0	0	4	0	0	0	3	0
Cadena COPE	25	6	1	9	0	3	4	1	0	0	0	0	0	0	1	0	0	0	0
40 Principales	105	6	0	33	0	29	14	9	2	0	0	0	1	7	1	0	0	2	1
Flaix FM	79	4	2	26	0	19	12	7	2	0	0	0	0	4	2	0	0	1	0
RAC105	71	3	2	47	2	5	4	2	0	0	0	1	0	3	0	0	0	2	0
Cadena Dial	47	4	0	13	2	15	6	3	0	0	0	0	1	1	0	0	0	2	0
Ràdio Tele Taxi	20	4	0	6	0	4	3	1	0	0	0	0	2	0	0	0	0	0	0
M80	32	4	1	14	0	2	4	2	0	0	0	0	0	2	0	0	0	3	0
Catalunya Informació	15	0	0	12	1	0	0	0	0	0	0	0	0	1	0	0	0	1	0
Altres emissores generalistes	44	6	0	21	1	9	4	3	0	0	0	0	0	0	0	0	0	0	0
Altres radiofòrmules musicals	140	7	1	49	1	25	24	15	3	0	0	0	0	9	0	0	0	6	0
Emissores locals	41	5	0	23	0	3	7	1	1	0	0	0	0	0	0	0	1	0	0
Emissores estrangeres	1	0	0	0	0	0	0	0	1	0	0	0	0	0	0	0	0	0	0
Altres	13	2	0	5	0	5	0	1	0	0	0	0	0	0	0	0	0	0	0
Cap més	436	55	2	187	8	53	42	23	7	1	0	0	3	28	7	0	0	20	0

	CANAL DE TELEVISIÓ MÉS HABITUAL																		
	TOTAL	TVE1	TVE2	TV3	CANAL 33	TELE 5	ANTENA 3	CUATRO	LA SEXTA	TD8	BTV	3/24	ALTR. AUT. LOCAL	TDT DIGI. SAT.	ES- TRAN- GERS	ALTRES	CAP	NS	NC
TOTAL	2600	274	27	1088	32	373	336	134	52	2	3	4	11	123	34	2	2	99	4
P32. EM PODRA DIR QUINA EMISSORA DE RÀDIO ESCOLTA?																			
Base: Total	1523	153	17	704	21	203	158	84	22	1	0	3	7	72	15	0	1	60	2
Catalunya Ràdio	453	16	3	366	7	11	14	4	3	0	0	2	0	15	0	0	0	12	0
Cadena SER	237	33	6	87	4	40	20	29	3	0	0	1	1	6	1	0	0	5	1
RNE1 (Radio 1)	70	23	1	16	3	4	8	3	2	0	0	0	1	3	1	0	0	5	0
Ràdio 4	6	0	0	5	0	0	1	0	0	0	0	0	0	0	0	0	0	0	0
Onda Cero	114	21	1	27	0	20	23	6	1	0	0	0	1	4	2	0	0	8	0
RAC1	235	4	0	183	4	5	6	10	2	0	0	2	0	14	0	0	0	5	0
Cadena COPE	63	13	1	15	0	10	17	1	0	0	0	0	1	3	1	0	0	1	0
40 Principales	278	31	1	76	2	76	41	22	5	0	0	0	1	13	3	0	0	6	1
Flaix FM	197	10	3	65	0	35	39	16	6	0	0	0	2	9	5	0	0	7	0
RAC105	135	10	3	93	2	8	6	4	0	0	0	1	0	4	1	0	0	3	0
Cadena Dial	92	10	0	24	2	29	13	3	1	1	0	0	1	4	0	0	0	4	0
Ràdio Tele Taxi	60	16	0	12	1	18	6	1	1	0	0	0	2	1	0	0	0	2	0
M80	68	8	2	24	0	9	7	0	0	0	0	0	0	5	1	0	0	6	0
Catalunya Informació	32	1	0	25	1	0	1	0	0	0	0	0	0	2	0	0	0	2	0
Altres emissores generalistes	82	10	1	37	1	15	5	6	2	0	0	0	0	3	0	0	1	1	0
Altres radiofòrmules musicals	259	12	3	81	2	45	44	28	7	0	0	0	0	23	1	0	0	13	0
Emissores locals	84	9	1	44	4	9	9	2	1	0	0	0	1	3	0	0	1	0	0
Emissores estrangeres	5	0	0	2	0	1	0	0	1	0	0	0	0	0	1	0	0	0	0
Altres	16	2	0	5	1	6	1	1	0	0	0	0	0	0	0	0	0	0	0
No sap	55	11	3	16	0	6	4	1	1	0	0	0	0	1	2	0	0	10	0
No contesta	7	0	0	1	0	0	3	0	0	0	0	0	0	1	1	0	0	0	1

	CANAL DE TELEVISIÓ MÉS HABITUAL																		
	TOTAL	TVE1	TVE2	TV3	CANAL 33	TELE 5	ANTENA 3	CUATRO	LA SEXTA	TD8	BTV	3/24	ALTR. AUT. LOCAL	TDT DIGI. SAT.	ES-TRAN- GERS	ALTRES	CAP	NS	NC
TOTAL	2600	274	27	1088	32	373	336	134	52	2	3	4	11	123	34	2	2	99	4
P33-A. EM PODRA DIR QUIN DIARI LLEGEIX HABITUALMENT?																			
Base: Total	2600	274	27	1088	32	373	336	134	52	2	3	4	11	123	34	2	2	99	4
El Periódico de Catalunya	490	44	3	258	5	70	45	20	8	0	0	1	0	14	3	0	0	19	0
La Vanguardia	487	47	13	231	5	63	54	20	5	0	0	1	1	26	4	0	1	16	0
El País	218	39	6	81	6	19	7	30	2	1	0	1	0	12	5	1	0	8	0
El Punt	83	2	1	59	2	2	6	2	2	0	0	0	0	6	0	0	0	1	0
Avui	60	1	0	50	1	1	2	1	0	0	0	0	0	1	0	0	1	2	0
El Mundo	36	6	1	8	0	6	9	1	1	0	0	0	1	2	1	0	0	0	0
ABC	6	2	0	0	0	1	3	0	0	0	0	0	0	0	0	0	0	0	0
La Razón	8	0	0	1	0	2	4	0	1	0	0	0	0	0	0	0	0	0	0
Público	7	2	0	2	0	1	0	1	0	0	0	0	0	1	0	0	0	0	0
Diaris gratuïts	227	26	2	65	4	50	37	14	4	0	1	0	0	12	0	0	0	12	0
Diaris esportius	158	16	0	55	1	22	29	9	8	0	0	0	2	10	0	0	0	6	0
Diari Segre	107	6	0	59	1	10	18	4	2	1	0	0	2	0	2	0	0	1	1
Diari de Tarragona	67	6	0	26	1	12	14	4	1	0	0	0	1	1	0	1	0	0	0
Regió 7	36	0	0	20	0	7	5	0	1	0	0	0	1	1	0	0	0	1	0
Altres diaris locals o comarcals	95	6	0	45	3	13	14	4	2	0	0	0	2	2	1	0	0	3	0
Diaris econòmics	8	0	0	4	0	1	0	1	1	0	0	0	0	1	0	0	0	0	0
Diaris estrangers	5	0	0	0	0	0	2	1	1	0	0	0	0	0	0	0	0	1	0
Cap	468	65	0	111	2	92	87	22	12	0	2	1	1	30	17	0	0	25	1
No sap	27	6	1	10	1	1	0	0	0	0	0	0	0	3	1	0	0	4	0
No contesta	7	0	0	3	0	0	0	0	1	0	0	0	0	1	0	0	0	0	2
P33-B. I EN SEGON LLOC?																			
Base: Esmenta un diari	2098	203	26	964	29	280	249	112	39	2	1	3	10	89	16	2	2	70	1
El Periódico de Catalunya	281	24	6	151	3	36	29	13	0	0	0	0	0	14	1	1	0	3	0
La Vanguardia	327	45	5	148	7	53	26	19	5	0	0	1	0	11	1	0	0	6	0
El País	161	14	9	70	2	20	18	8	3	0	0	0	0	7	2	0	0	8	0
El Punt	40	2	0	29	0	4	3	0	0	0	0	0	0	1	0	0	0	1	0
Avui	57	0	0	51	0	1	0	0	1	1	0	0	0	1	0	0	0	2	0
El Mundo	35	7	0	5	0	5	10	1	1	0	0	0	0	3	0	0	0	3	0
ABC	2	0	0	0	0	1	1	0	0	0	0	0	0	0	0	0	0	0	0
La Razón	10	2	0	1	0	1	4	0	0	0	0	0	0	1	0	0	1	0	0
Público	7	1	0	5	0	0	0	0	1	0	0	0	0	0	0	0	0	0	0
Diaris gratuïts	121	10	0	43	0	19	21	10	3	0	0	0	2	4	2	0	1	6	0
Diaris esportius	157	7	0	69	4	22	25	13	2	0	0	0	2	10	1	0	0	2	0
Diari Segre	56	2	1	38	1	5	4	2	1	0	0	0	0	1	0	0	0	1	0
Diari de Tarragona	28	5	0	18	0	3	1	1	0	0	0	0	0	0	0	0	0	0	0
Regió 7	14	1	1	11	0	0	1	0	0	0	0	0	0	0	0	0	0	0	0
Altres diaris locals o comarcals	103	11	0	57	1	16	8	4	2	0	0	1	0	1	0	0	0	2	0
Diaris econòmics	9	1	0	2	0	1	2	0	0	0	0	0	0	2	0	0	0	1	0
Diaris estrangers	16	4	1	2	0	0	2	0	2	0	0	0	0	2	1	0	0	2	0
Altres	2	0	0	1	0	0	1	0	0	0	0	0	0	0	0	0	0	0	0
Cap més	672	67	3	263	11	93	93	41	18	1	1	1	6	31	8	1	0	33	1

	CANAL DE TELEVISIÓ MÉS HABITUAL																		
	TOTAL	TVE1	TVE2	TV3	CANAL 33	TELE 5	ANTENA 3	CUATRO	LA SEXTA	TD8	BTV	3/24	ALTR. AUT. LOCAL	TDT DIGI. SAT.	ES-TRAN-GERS	ALTRES	CAP	NS	NC
TOTAL	2600	274	27	1088	32	373	336	134	52	2	3	4	11	123	34	2	2	99	4
P33. EM PODRA DIR QUIN DIARI LLEGEIX?																			
Base: Total	2600	274	27	1088	32	373	336	134	52	2	3	4	11	123	34	2	2	99	4
El Periódico de Catalunya	771	68	9	409	8	106	74	33	8	0	0	1	0	28	4	1	0	22	0
La Vanguardia	814	92	18	379	12	116	80	39	10	0	0	2	1	37	5	0	1	22	0
El País	379	53	15	151	8	39	25	38	5	1	0	1	0	19	7	1	0	16	0
El Punt	123	4	1	88	2	6	9	2	2	0	0	0	0	7	0	0	0	2	0
Avui	117	1	0	101	1	2	2	1	1	1	0	0	0	2	0	0	1	4	0
El Mundo	71	13	1	13	0	11	19	2	2	0	0	0	1	5	1	0	0	3	0
ABC	8	2	0	0	0	2	4	0	0	0	0	0	0	0	0	0	0	0	0
La Razón	18	2	0	2	0	3	8	0	1	0	0	0	0	1	0	0	1	0	0
Público	14	3	0	7	0	1	0	1	1	0	0	0	0	1	0	0	0	0	0
Diaris gratuïts	348	36	2	108	4	69	58	24	7	0	1	0	2	16	2	0	1	18	0
Diaris esportius	315	23	0	124	5	44	54	22	10	0	0	0	4	20	1	0	0	8	0
Diari Segre	163	8	1	97	2	15	22	6	3	1	0	0	2	1	2	0	0	2	1
Diari de Tarragona	95	11	0	44	1	15	15	5	1	0	0	0	1	1	0	1	0	0	0
Regió 7	50	1	1	31	0	7	6	0	1	0	0	0	1	1	0	0	0	1	0
Altres diaris locals o comarcals	198	17	0	102	4	29	22	8	4	0	0	1	2	3	1	0	0	5	0
Diaris econòmics	17	1	0	6	0	2	2	1	1	0	0	0	0	3	0	0	0	1	0
Diaris estrangers	21	4	1	2	0	0	4	1	3	0	0	0	0	2	1	0	0	3	0
Altres	2	0	0	1	0	0	1	0	0	0	0	0	0	0	0	0	0	0	0
Cap	468	65	0	111	2	92	87	22	12	0	2	1	1	30	17	0	0	25	1
No sap	27	6	1	10	1	1	0	0	0	0	0	0	0	3	1	0	0	4	0
No contesta	7	0	0	3	0	0	0	0	1	0	0	0	0	1	0	0	0	0	2

	CANAL DE TELEVISIÓ MÉS HABITUAL																		
	TOTAL	TVE1	TVE2	TV3	CANAL 33	TELE 5	ANTENA 3	CUATRO	LA SEXTA	TD8	BTV	3/24	ALTR. AUT. LOCAL	TDT DIGI. SAT.	ES- TRAN- GERS	ALTRES	CAP	NS	NC
TOTAL	2600	274	27	1088	32	373	336	134	52	2	3	4	11	123	34	2	2	99	4
P34. A QUIN SECTOR TREBALLA VOSTÈ ACTUALMENT?																			
Base: Treballa / No contesta	1689	161	20	723	24	249	187	79	37	1	3	4	6	99	22	2	2	67	3
Agricultura, ramaderia i pesca	43	2	0	26	0	6	4	1	0	1	0	0	0	1	1	0	0	1	0
Indústries extractives i producció i distribució d'energia, gas i aigua	44	9	0	14	0	7	9	2	1	0	0	0	0	1	0	0	0	1	0
Indústries manufactureres	289	22	2	121	7	45	32	11	7	0	0	1	2	18	2	0	0	17	2
Construcció	185	23	4	66	1	27	32	10	3	0	0	1	1	12	3	0	0	2	0
Comerç i reparacions	179	14	3	76	1	34	20	8	3	0	1	0	0	6	4	0	0	9	0
Hoteleria	113	16	1	31	1	19	15	9	2	0	0	0	1	9	3	0	0	6	0
Transport i comunicacions	109	9	2	39	2	16	13	2	3	0	1	0	1	12	4	0	1	4	0
Mediació financera	42	4	0	20	0	5	4	1	0	0	0	0	0	4	0	0	0	4	0
Activitats immobiliàries i serveis empresarials	189	7	1	88	2	29	18	13	5	0	1	0	0	16	2	1	0	6	0
Administració pública	96	9	1	62	1	7	5	5	1	0	0	1	0	2	0	0	1	1	0
Educació	131	11	2	74	4	13	8	2	3	0	0	0	0	7	2	0	0	5	0
Activitats sanitàries i serveis socials	120	17	0	57	0	16	15	6	2	0	0	0	0	2	0	1	0	4	0
Serveis personals i domèstics	135	17	4	45	5	21	11	9	7	0	0	1	1	7	1	0	0	6	0
No contesta	14	1	0	4	0	4	1	0	0	0	0	0	0	2	0	0	0	1	1
P35. VOSTÈ TREBALLA PER COMPTE PROPI O PER COMPTE ALIÈ?																			
Base: Treballa / No contesta	1689	161	20	723	24	249	187	79	37	1	3	4	6	99	22	2	2	67	3
Compte propi	343	43	4	158	4	42	16	17	7	1	0	2	1	26	8	1	0	13	0
Compte aliè	1339	118	16	565	20	204	171	62	30	0	3	2	5	72	14	1	2	53	1
No contesta	7	0	0	0	0	3	0	0	0	0	0	0	0	1	0	0	0	1	2

	CANAL DE TELEVISIÓ MÉS HABITUAL																		
	TOTAL	TVE1	TVE2	TV3	CANAL 33	TELE 5	ANTENA 3	CUATRO	LA SEXTA	TD8	BTV	3/24	ALTR. AUT. LOCAL	TDT DIGI. SAT.	ES- TRAN- GERS	ALTRES	CAP	NS	NC
TOTAL	2600	274	27	1088	32	373	336	134	52	2	3	4	11	123	34	2	2	99	4
P36. I QUINA ÉS LA SEVA SITUACIÓ LABORAL CONCRETA?																			
Base: Treballa / No contesta	1689	161	20	723	24	249	187	79	37	1	3	4	6	99	22	2	2	67	3
Pagès petita explotació	15	0	0	13	0	1	0	0	0	1	0	0	0	0	0	0	0	0	0
Pagès gran explotació	2	0	0	1	0	1	0	0	0	0	0	0	0	0	0	0	0	0	0
Autònom o empresari (5 empleats o menys)	241	30	3	106	2	30	14	15	4	0	0	1	1	19	7	1	0	8	0
Empresari (6 empleats o més)	42	7	0	20	0	7	0	1	1	0	0	1	0	4	0	0	0	1	0
Professionals	166	19	2	84	3	16	9	12	1	0	0	0	0	9	0	1	0	9	1
Membre de direcció (5 subordinats o menys)	32	2	0	20	1	3	1	2	1	0	0	0	0	1	0	0	0	1	0
Membre de direcció (6 subordinats o més)	20	0	1	13	0	1	1	0	0	0	0	0	0	2	0	0	0	2	0
Càrrecs intermitjos	298	31	1	138	6	43	30	11	4	0	1	1	0	16	4	0	0	12	0
Altres empleats amb treball d'oficina	217	15	2	111	3	33	18	11	3	0	1	1	0	12	0	0	0	7	0
Altres empleats amb treball fora oficina i obrers qualificats	428	41	6	152	5	76	66	16	20	0	1	0	3	21	8	0	1	12	0
Treballadors manuals no qualificats	197	15	4	57	3	33	43	10	2	0	0	0	2	14	2	0	0	12	0
No contesta	31	1	1	8	1	5	5	1	1	0	0	0	0	1	1	0	1	3	2

	CANAL DE TELEVISIÓ MÉS HABITUAL																		
	TOTAL	TVE1	TVE2	TV3	CANAL 33	TELE 5	ANTENA 3	CUATRO	LA SEXTA	TD8	BTV	3/24	ALTR. AUT. LOCAL	TDT DIGI. SAT.	ES- TRAN- GERS	ALTRES	CAP	NS	NC
TOTAL	2600	274	27	1088	32	373	336	134	52	2	3	4	11	123	34	2	2	99	4
P36. I QUINA ÉS LA SEVA SITUACIÓ LABORAL CONCRETA?																			
Base: Total	2600	274	27	1088	32	373	336	134	52	2	3	4	11	123	34	2	2	99	4
Pagès petita explotació	15	0	0	13	0	1	0	0	0	1	0	0	0	0	0	0	0	0	0
Pagès gran explotació	2	0	0	1	0	1	0	0	0	0	0	0	0	0	0	0	0	0	0
Autònom o empresari (5 empleats o menys)	241	30	3	106	2	30	14	15	4	0	0	1	1	19	7	1	0	8	0
Empresari (6 empleats o més)	42	7	0	20	0	7	0	1	1	0	0	1	0	4	0	0	0	1	0
Professionals	166	19	2	84	3	16	9	12	1	0	0	0	0	9	0	1	0	9	1
Membre de direcció (5 subordinats o menys)	32	2	0	20	1	3	1	2	1	0	0	0	0	1	0	0	0	1	0
Membre de direcció (6 subordinats o més)	20	0	1	13	0	1	1	0	0	0	0	0	0	2	0	0	0	2	0
Càrrecs intermitjos	298	31	1	138	6	43	30	11	4	0	1	1	0	16	4	0	0	12	0
Altres empleats amb treball d'oficina	217	15	2	111	3	33	18	11	3	0	1	1	0	12	0	0	0	7	0
Altres empleats amb treball fora oficina i obrers qualificats	428	41	6	152	5	76	66	16	20	0	1	0	3	21	8	0	1	12	0
Treballadors manuals no qualificats	197	15	4	57	3	33	43	10	2	0	0	0	2	14	2	0	0	12	0
Jubilat, pensionista	148	29	1	79	1	8	14	3	0	0	0	0	1	4	3	0	0	5	0
Aturat	150	17	4	49	0	22	18	16	8	0	0	0	2	3	3	0	0	8	0
Mestressa de casa	309	54	2	117	4	53	45	11	1	1	0	0	1	5	2	0	0	12	1
Estudiant	304	13	0	120	3	41	72	25	6	0	0	0	1	12	4	0	0	7	0
No contesta	31	1	1	8	1	5	5	1	1	0	0	0	0	1	1	0	1	3	2

	CANAL DE TELEVISIÓ MÉS HABITUAL																		
	TOTAL	TVE1	TVE2	TV3	CANAL 33	TELE 5	ANTENA 3	CUATRO	LA SEXTA	TD8	BTV	3/24	ALTR. AUT. LOCAL	TDT DIGI. SAT.	ES-TRAN-GERS	ALTRES	CAP	NS	NC
TOTAL	2600	274	27	1088	32	373	336	134	52	2	3	4	11	123	34	2	2	99	4
P37. QUANTS TREBALLADORS TÉ AL SEU CÀRREC?																			
Base: Treballa per compte propi	343	43	4	158	4	42	16	17	7	1	0	2	1	26	8	1	0	13	0
Cap	192	25	4	88	4	21	7	11	5	1	0	1	0	10	4	0	0	11	0
De 1 a 5	104	11	0	47	0	14	8	5	0	0	0	0	1	12	4	1	0	1	0
De 6 a 20	32	6	0	15	0	5	0	1	1	0	0	1	0	2	0	0	0	1	0
De 21 a 100	6	1	0	3	0	0	0	0	0	0	0	0	0	2	0	0	0	0	0
Més de 100	2	0	0	1	0	1	0	0	0	0	0	0	0	0	0	0	0	0	0
No sap	1	0	0	1	0	0	0	0	0	0	0	0	0	0	0	0	0	0	0
No contesta	6	0	0	3	0	1	1	0	1	0	0	0	0	0	0	0	0	0	0
P38. TREBALLA AMB CONTRACTE INDEFINIT O TEMPORAL?																			
Base: Treballa per compte aliè	1339	118	16	565	20	204	171	62	30	0	3	2	5	72	14	1	2	53	1
Indefinit	1042	101	11	461	15	146	119	47	20	0	2	0	3	59	9	1	1	46	1
Temporal	280	15	4	97	5	56	49	15	10	0	1	2	2	11	5	0	1	7	0
No sap	9	1	0	4	0	2	1	0	0	0	0	0	0	1	0	0	0	0	0
No contesta	8	1	1	3	0	0	2	0	0	0	0	0	0	1	0	0	0	0	0
P39. I VOSTÈ TREBALLA AL SECTOR PÚBLIC, AL PRIVAT O A UNA ORGANITZACIÓ PRIVADA SENSE AFANY DE LUCRE?																			
Base: Treballa per compte aliè	1339	118	16	565	20	204	171	62	30	0	3	2	5	72	14	1	2	53	1
Sector públic (Administració o empresa pública)	312	32	4	167	5	35	24	12	7	0	1	1	1	8	2	1	1	11	0
Sector privat	994	81	11	382	14	165	145	50	23	0	2	1	4	63	11	0	1	40	1
Organització privada sense afany de lucre (ONGs, associacions, etc.)	22	2	0	11	1	3	1	0	0	0	0	0	0	1	1	0	0	2	0
No contesta	11	3	1	5	0	1	1	0	0	0	0	0	0	0	0	0	0	0	0
P40. QUANTS TREBALLADORS TÉ L'EMPRESA ON TREBALLA?																			
Base: Treballa per compte aliè	1339	118	16	565	20	204	171	62	30	0	3	2	5	72	14	1	2	53	1
De 1 a 5	143	9	0	59	3	27	19	8	2	0	0	0	1	6	1	0	0	8	0
De 6 a 20	240	17	4	86	9	42	36	10	8	0	0	0	2	17	3	0	1	5	0
De 21 a 100	343	36	5	152	2	54	41	8	9	0	0	1	1	16	6	0	0	12	0
Més de 100	578	50	6	253	6	80	67	35	11	0	3	1	1	32	4	1	1	26	1
No sap	28	5	0	11	0	1	7	1	0	0	0	0	0	1	0	0	0	2	0
No contesta	7	1	1	4	0	0	1	0	0	0	0	0	0	0	0	0	0	0	0



CANAL DE TELEVISIÓ MÉS HABITUAL																			
TOTAL	TVE1	TVE2	TV3	CANAL 33	TELE 5	ANTENA 3	CUATRO	LA SEXTA	TD8	BTV	3/24	ALTR. AUT. LOCAL	TDT DIGI. SAT.	ES-TRAN-GERS	ALTRES	CAP	NS	NC	
TOTAL	2600	274	27	1088	32	373	336	134	52	2	3	4	11	123	34	2	2	99	4
P41. EM PODRIA DIR EN QUINA LLENGUA S'EXPRESSA VOSTÈ HABITUALMENT, EN CATALÀ O EN CASTELLÀ?																			
Base: Total	2600	274	27	1088	32	373	336	134	52	2	3	4	11	123	34	2	2	99	4
Català	1107	39	9	820	15	56	56	29	12	1	0	4	2	37	5	1	1	20	0
Castellà	1141	189	14	153	12	258	238	91	35	1	3	0	8	63	19	0	1	55	1
Ambdues	298	37	3	103	4	54	31	13	5	0	0	0	1	20	2	1	0	23	1
Altres	50	9	1	11	1	4	11	1	0	0	0	0	0	3	8	0	0	1	0
No contesta	4	0	0	1	0	1	0	0	0	0	0	0	0	0	0	0	0	0	2
P42. PODRIA DIR-ME EL SEU NIVELL D'ESTUDIS?																			
Base: Total	2600	274	27	1088	32	373	336	134	52	2	3	4	11	123	34	2	2	99	4
Sense estudis	64	14	2	22	3	6	14	0	1	0	0	0	0	0	0	0	0	2	0
Acabats als 14/15 anys	693	87	8	255	4	108	124	31	9	2	0	0	5	27	7	0	0	26	0
Acabats als 16/19 anys	1099	91	10	455	14	173	147	64	32	0	2	2	4	53	18	1	1	31	1
Universitaris	738	82	7	355	11	83	51	39	10	0	1	2	2	43	9	1	1	40	1
No contesta	6	0	0	1	0	3	0	0	0	0	0	0	0	0	0	0	0	0	2
P43. ON VA NÉIXER VOSTÈ?																			
Base: Total	2600	274	27	1088	32	373	336	134	52	2	3	4	11	123	34	2	2	99	4
Catalunya	1668	97	13	909	17	216	180	80	26	1	1	4	5	69	2	2	1	45	0
Resta d'Espanya	415	87	7	107	5	65	58	24	8	1	0	0	4	20	1	0	0	26	2
Estranger	509	90	7	69	10	89	98	30	18	0	2	0	2	34	31	0	1	28	0
No contesta	8	0	0	3	0	3	0	0	0	0	0	0	0	0	0	0	0	0	2
P43-A. QUANT TEMPS FA QUE VIU A CATALUNYA?																			
Base: Nascut fora de Catalunya	924	177	14	176	15	154	156	54	26	1	2	0	6	54	32	0	1	54	2
Menys de 2 anys	42	6	0	2	0	8	6	9	3	0	0	0	1	2	1	0	0	4	0
De 2 a 5 anys	159	29	4	16	2	29	25	15	8	0	0	0	1	9	11	0	1	9	0
De 5 a 10 anys	196	33	2	18	5	40	45	11	9	0	1	0	1	15	6	0	0	10	0
De 10 a 20 anys	149	28	5	28	3	24	26	5	1	0	1	0	1	13	8	0	0	6	0
Més de 20 anys	374	81	3	112	5	52	54	14	5	1	0	0	2	14	5	0	0	24	2
No contesta	4	0	0	0	0	1	0	0	0	0	0	0	0	1	1	0	0	1	0

	CANAL DE TELEVISIÓ MÉS HABITUAL																		
	TOTAL	TVE1	TVE2	TV3	CANAL 33	TELE 5	ANTENA 3	CUATRO	LA SEXTA	TD8	BTV	3/24	ALTR. AUT. LOCAL	TDI DIGI. SAT.	ES- TRAN- GERS	ALTRES	CAP	NS	NC
TOTAL	2600	274	27	1088	32	373	336	134	52	2	3	4	11	123	34	2	2	99	4
NIVELL D'ESTUDIS																			
Base: Total	2600	274	27	1088	32	373	336	134	52	2	3	4	11	123	34	2	2	99	4
Baix	757	101	10	277	7	114	138	31	10	2	0	0	5	27	7	0	0	28	0
Mitjà	1099	91	10	455	14	173	147	64	32	0	2	2	4	53	18	1	1	31	1
Alt	738	82	7	355	11	83	51	39	10	0	1	2	2	43	9	1	1	40	1
No contesta	6	0	0	1	0	3	0	0	0	0	0	0	0	0	0	0	0	0	2
TEMPS DE RESIDÈNCIA A CATALUNYA																			
Base: Total	2600	274	27	1088	32	373	336	134	52	2	3	4	11	123	34	2	2	99	4
Fins a 10 anys	397	68	6	36	7	77	76	35	20	0	1	0	3	26	18	0	1	23	0
De 10 a 20 anys	149	28	5	28	3	24	26	5	1	0	1	0	1	13	8	0	0	6	0
Més de 20 anys	374	81	3	112	5	52	54	14	5	1	0	0	2	14	5	0	0	24	2
Nascuts a Catalunya	1668	97	13	909	17	216	180	80	26	1	1	4	5	69	2	2	1	45	0
No contesta	12	0	0	3	0	4	0	0	0	0	0	0	0	1	1	0	0	1	2
SITUACIÓ LABORAL																			
Base: Total	2600	274	27	1088	32	373	336	134	52	2	3	4	11	123	34	2	2	99	4
Treballa	1684	160	20	721	24	249	186	79	36	1	3	4	6	99	22	2	2	67	3
No treballa	911	113	7	365	8	124	149	55	15	1	0	0	5	24	12	0	0	32	1
No contesta	5	1	0	2	0	0	1	0	1	0	0	0	0	0	0	0	0	0	0
TIPUS DE RELACIÓ LABORAL																			
Base: Total	2600	274	27	1088	32	373	336	134	52	2	3	4	11	123	34	2	2	99	4
Compte propi	343	43	4	158	4	42	16	17	7	1	0	2	1	26	8	1	0	13	0
Compte aliè	1339	118	16	565	20	204	171	62	30	0	3	2	5	72	14	1	2	53	1
No treballa	911	113	7	365	8	124	149	55	15	1	0	0	5	24	12	0	0	32	1
No contesta	7	0	0	0	0	3	0	0	0	0	0	0	0	1	0	0	0	1	2
TIPUS DE CONTRACTE																			
Base: Total	2600	274	27	1088	32	373	336	134	52	2	3	4	11	123	34	2	2	99	4
Indefinit	1042	101	11	461	15	146	119	47	20	0	2	0	3	59	9	1	1	46	1
Temporal	280	15	4	97	5	56	49	15	10	0	1	2	2	11	5	0	1	7	0
Compte propi	343	43	4	158	4	42	16	17	7	1	0	2	1	26	8	1	0	13	0
No treballa	911	113	7	365	8	124	149	55	15	1	0	0	5	24	12	0	0	32	1
No sap	9	1	0	4	0	2	1	0	0	0	0	0	0	1	0	0	0	0	0
No contesta	15	1	1	3	0	3	2	0	0	0	0	0	0	2	0	0	0	1	2

	CANAL DE TELEVISIÓ MÉS HABITUAL																		
	TOTAL	TVE1	TVE2	TV3	CANAL 33	TELE 5	ANTENA 3	CUATRO	LA SEXTA	TD8	BTV	3/24	ALTR. AUT. LOCAL	TDT DIGI. SAT.	ES- TRAN- GERS	ALTRES	CAP	NS	NC
TOTAL	2600	274	27	1088	32	373	336	134	52	2	3	4	11	123	34	2	2	99	4
DIMENSIÓ DE L'EMPRESA																			
Base: Total	2600	274	27	1088	32	373	336	134	52	2	3	4	11	123	34	2	2	99	4
Treballa sol	192	25	4	88	4	21	7	11	5	1	0	1	0	10	4	0	0	11	0
De 1 a 5	247	20	0	106	3	41	27	13	2	0	0	0	2	18	5	1	0	9	0
De 6 a 20	272	23	4	101	9	47	36	11	9	0	0	1	2	19	3	0	1	6	0
De 21 a 100	349	37	5	155	2	54	41	8	9	0	0	1	1	18	6	0	0	12	0
Més de 100	580	50	6	254	6	81	67	35	11	0	3	1	1	32	4	1	1	26	1
No treballa	911	113	7	365	8	124	149	55	15	1	0	0	5	24	12	0	0	32	1
No sap	29	5	0	12	0	1	7	1	0	0	0	0	0	1	0	0	0	2	0
No contesta	20	1	1	7	0	4	2	0	1	0	0	0	0	1	0	0	0	1	2
ACTIVITAT																			
Base: Total	2600	274	27	1088	32	373	336	134	52	2	3	4	11	123	34	2	2	99	4
Agricultura, ramaderia i pesca	43	2	0	26	0	6	4	1	0	1	0	0	0	1	1	0	0	1	0
Indústries extractives i producció i distribució d'energia, gas i aigua	44	9	0	14	0	7	9	2	1	0	0	0	0	1	0	0	0	1	0
Indústries manufactureres	289	22	2	121	7	45	32	11	7	0	0	1	2	18	2	0	0	17	2
Construcció	185	23	4	66	1	27	32	10	3	0	0	1	1	12	3	0	0	2	0
Comerç i reparacions	179	14	3	76	1	34	20	8	3	0	1	0	0	6	4	0	0	9	0
Hoteleria	113	16	1	31	1	19	15	9	2	0	0	0	1	9	3	0	0	6	0
Transport i comunicacions	109	9	2	39	2	16	13	2	3	0	1	0	1	12	4	0	1	4	0
Mediació financera	42	4	0	20	0	5	4	1	0	0	0	0	0	4	0	0	0	4	0
Activitats immobiliàries i serveis empresarials	189	7	1	88	2	29	18	13	5	0	1	0	0	16	2	1	0	6	0
Administració pública	96	9	1	62	1	7	5	5	1	0	0	1	0	2	0	0	1	1	0
Educació	131	11	2	74	4	13	8	2	3	0	0	0	0	7	2	0	0	5	0
Activitats sanitàries i serveis socials	120	17	0	57	0	16	15	6	2	0	0	0	0	2	0	1	0	4	0
Serveis personals i domèstics	135	17	4	45	5	21	11	9	7	0	0	1	1	7	1	0	0	6	0
No treballa	911	113	7	365	8	124	149	55	15	1	0	0	5	24	12	0	0	32	1
No contesta	14	1	0	4	0	4	1	0	0	0	0	0	0	2	0	0	0	1	1