



Centre  
d'Estudis  
d'Opinió

REO núm. 618

Data 17 de novembre de 2010



E S T U D I

GESOP

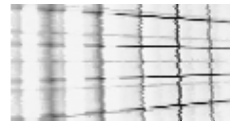

LA CAMPANYA DE  
PREVENCIÓ DE RISCOS LABORALS

## ANÀLISI QUANTITATIVA

**Tabulacions: horitzontals ponderats**

Octubre - Novembre de 2007





Sexe – Edat – Nivell d'estudis – Dimensió de municipi

	SEXE		EDAT				NIVELL D'ESTUDIS				DIMENSIÓ DE MUNICIPI						
	TOTAL	HOME	DONA	DE 16 A 29	DE 30 A 44	DE 45 A 54	DE 55 A 64	BAIX	MITJÀ	ALT	NC	FINS 2 MIL	DE 2 A 10 MIL	DE 10 A 50 MIL	DE 50 A 150 MIL	DE 150 A MÉS DE 1 M.	MÉS DE 1 M.
TOTAL SENSE PONDERAR	2600	51.5	48.5	27.7	37.3	19.4	15.5	29.1	42.3	28.4	.2	9.2	19.3	26.4	19.4	8.2	17.6
TOTAL PONDERAT	2600	51.1	48.9	27.6	37.5	19.2	15.6	28.0	42.6	29.1	.3	4.8	14.1	25.6	21.2	12.3	22.0
<b>P1. ZONA DE RESIDÈNCIA</b>																	
Base: Total	2600	51.1	48.9	27.6	37.5	19.2	15.6	28.0	42.6	29.1	.3	4.8	14.1	25.6	21.2	12.3	22.0
Barcelona ciutat	573	49.3	50.7	26.4	36.9	19.4	17.2	17.5	38.9	43.7	-	-	-	-	-	-	100.0
Regió Metropolitana de Barcelona	1202	51.2	48.8	27.9	38.1	18.8	15.2	30.2	44.2	25.1	.5	.9	10.4	32.1	30.0	26.6	-
Comarques gironines	244	52.1	47.9	28.0	37.2	19.9	14.9	31.6	40.8	27.0	.7	12.8	28.0	45.7	13.5	-	-
Camp de Tarragona	203	51.7	48.3	28.6	37.5	18.9	15.1	28.6	49.0	22.4	-	9.3	17.4	31.3	42.1	-	-
Terres de l'Ebre	62	52.7	47.3	28.8	35.3	19.6	16.3	35.3	40.8	23.9	-	14.1	41.3	44.6	-	-	-
Àmbit de Ponent	120	52.8	47.2	28.5	37.4	19.2	15.0	35.5	41.1	23.4	-	21.5	27.1	13.1	38.3	-	-
Comarques Centrals	171	52.1	47.9	27.7	36.8	20.2	15.3	33.1	41.7	25.2	-	10.7	40.5	33.9	14.9	-	-
Alt Pirineu i Aran	26	53.7	46.3	26.8	37.8	20.7	14.6	31.7	38.4	29.9	-	45.1	37.8	17.1	-	-	-
<b>P2. DIMENSIÓ DE MUNICIPI</b>																	
Base: Total	2600	51.1	48.9	27.6	37.5	19.2	15.6	28.0	42.6	29.1	.3	4.8	14.1	25.6	21.2	12.3	22.0
Fins a 2 mil	125	54.2	45.8	26.6	34.8	22.0	16.5	33.9	43.7	22.4	-	100.0	-	-	-	-	-
De 2.001 a 10 mil	366	52.3	47.7	28.4	36.7	20.5	14.5	33.1	46.8	19.2	.9	-	100.0	-	-	-	-
De 10.001 a 50 mil	667	51.7	48.3	28.1	38.4	18.6	14.9	30.2	41.3	28.3	.2	-	-	100.0	-	-	-
De 50.001 a 150 mil	550	50.9	49.1	26.9	37.7	19.5	15.9	28.3	43.6	28.1	-	-	-	-	100.0	-	-
De 150.001 a 1 milió	320	50.9	49.1	29.7	38.7	17.0	14.6	33.5	45.3	20.3	.9	-	-	-	-	100.0	-
Més de 1 milió	573	49.3	50.7	26.4	36.9	19.4	17.2	17.5	38.9	43.7	-	-	-	-	-	-	100.0
<b>P3. SEXE DE L'ENTREVISTAT</b>																	
Base: Total	2600	51.1	48.9	27.6	37.5	19.2	15.6	28.0	42.6	29.1	.3	4.8	14.1	25.6	21.2	12.3	22.0
Home	1329	100.0	-	27.9	38.4	18.7	15.0	26.7	44.7	28.4	.2	5.1	14.4	25.9	21.1	12.3	21.3
Dona	1271	-	100.0	27.4	36.7	19.7	16.3	29.3	40.5	29.8	.4	4.5	13.7	25.3	21.3	12.3	22.8
<b>P4. EDAT DE L'ENTREVISTAT</b>																	
Base: Total	2600	51.1	48.9	27.6	37.5	19.2	15.6	28.0	42.6	29.1	.3	4.8	14.1	25.6	21.2	12.3	22.0
De 16 a 29 anys	719	51.6	48.4	100.0	-	-	-	21.7	55.7	22.4	.1	4.6	14.4	26.1	20.6	13.2	21.0
De 30 a 44 anys	976	52.2	47.8	-	100.0	-	-	21.2	42.4	36.2	.2	4.5	13.8	26.2	21.2	12.7	21.6
De 45 a 54 anys	499	49.9	50.1	-	-	100.0	-	34.2	34.5	30.7	.6	5.5	15.0	24.9	21.5	10.9	22.3
De 55 a 64 anys	406	49.1	50.9	-	-	-	100.0	47.6	30.1	21.9	.4	5.1	13.0	24.4	21.6	11.5	24.3
<b>P5. NACIONALITAT</b>																	
Base: Total	2600	51.1	48.9	27.6	37.5	19.2	15.6	28.0	42.6	29.1	.3	4.8	14.1	25.6	21.2	12.3	22.0
Espanyola	2194	51.2	48.8	28.0	34.7	20.4	16.9	30.1	42.3	27.3	.3	5.1	14.8	25.8	21.4	12.4	20.5
Estrangera	406	50.6	49.4	25.7	53.1	12.6	8.6	16.7	44.5	38.5	.2	3.0	10.2	24.9	20.0	11.5	30.5

	SEXE		EDAT				NIVELL D'ESTUDIS				DIMENSIÓ DE MUNICIPI						
	TOTAL	HOME	DONA	DE 16 A 29	DE 30 A 44	DE 45 A 54	DE 55 A 64	BAIX	MITJÀ	ALT	NC	FINS 2 MIL	DE 2 A 10 MIL	DE 10 A 50 MIL	DE 50 A 150 MIL	DE 150 A 1 M.	MÉS DE 1 M.
TOTAL SENSE PONDERAR	2600	51.5	48.5	27.7	37.3	19.4	15.5	29.1	42.3	28.4	.2	9.2	19.3	26.4	19.4	8.2	17.6
TOTAL PONDERAT	2600	51.1	48.9	27.6	37.5	19.2	15.6	28.0	42.6	29.1	.3	4.8	14.1	25.6	21.2	12.3	22.0
P6. PODRIA DIR-ME LA SEVA OCUPACIÓ?																	
Base: Total	2600	51.1	48.9	27.6	37.5	19.2	15.6	28.0	42.6	29.1	.3	4.8	14.1	25.6	21.2	12.3	22.0
Treballa	1679	59.9	40.1	21.0	47.2	21.6	10.1	23.5	39.8	36.3	.4	5.1	13.1	27.7	19.9	11.9	22.4
Jubilat, pensionista	146	67.3	32.7	.5	2.7	15.8	81.0	43.6	31.4	25.0	-	6.5	15.5	21.2	24.6	12.4	19.7
Aturat	162	46.4	53.6	27.4	48.7	13.5	10.3	25.2	55.0	19.8	-	3.5	15.3	22.8	19.6	14.9	23.9
Mestressa de casa	303	-	100.0	5.2	32.1	29.1	33.5	48.8	35.6	15.1	.5	4.2	14.1	21.0	28.0	12.5	20.2
Estudiant	305	49.1	50.9	100.0	-	-	-	26.4	64.0	9.6	-	4.0	18.3	22.6	20.5	12.9	21.7
No contesta	6	14.4	85.6	-	50.3	49.7	-	14.4	25.2	60.4	-	-	14.4	39.6	25.2	-	20.8

	SEXE		EDAT				NIVELL D'ESTUDIS				DIMENSIÓ DE MUNICIPI						
	TOTAL	HOME	DONA	DE 16 A 29	DE 30 A 44	DE 45 A 54	DE 55 A 64	BAIX	MITJÀ	ALT	NC	FINS 2 MIL	DE 2 A 10 MIL	DE 10 A 50 MIL	DE 50 A 150 MIL	DE 150 A MÉS DE 1 M.	DE 150 A MÉS DE 1 M.
TOTAL SENSE PONDERAR	2600	51.5	48.5	27.7	37.3	19.4	15.5	29.1	42.3	28.4	.2	9.2	19.3	26.4	19.4	8.2	17.6
TOTAL PONDERAT	2600	51.1	48.9	27.6	37.5	19.2	15.6	28.0	42.6	29.1	.3	4.8	14.1	25.6	21.2	12.3	22.0
P7. EM PODRIA DIR ALGUNS ANUNCIS QUE RECORDI HAVER VIST EN ELS ÚLTIMS MESOS A LA TELEVISIÓ?																	
Base: Total	2600	51.1	48.9	27.6	37.5	19.2	15.6	28.0	42.6	29.1	.3	4.8	14.1	25.6	21.2	12.3	22.0
Anuncis de cotxes	484	48.4	51.6	28.4	38.7	18.4	14.5	25.7	41.5	32.3	.5	3.9	13.7	25.4	22.0	12.8	22.2
BMW	61	72.2	27.8	28.8	46.5	15.0	9.6	21.9	40.8	37.3	-	3.9	14.3	28.9	20.8	7.4	24.6
Renault	78	77.4	22.6	34.4	38.4	22.6	4.6	25.6	43.8	28.6	1.9	7.4	11.4	27.8	20.3	5.8	27.3
Seat	87	67.7	32.3	29.3	43.3	16.4	11.0	32.5	41.0	25.6	1.0	3.3	12.6	34.0	25.5	8.7	15.9
Nissan	22	42.7	57.3	6.8	55.8	33.5	3.9	49.7	46.2	4.1	-	6.8	36.3	19.8	20.1	-	17.0
Volkswagen	59	66.1	33.9	44.6	40.0	3.5	11.8	17.8	53.4	28.8	-	5.9	21.9	28.3	14.4	12.7	16.8
Citroën	28	61.3	38.7	27.9	40.0	12.5	19.6	47.8	36.6	15.6	-	7.9	11.4	31.1	8.2	32.4	9.0
Audi	54	60.4	39.6	33.6	28.7	24.2	13.5	13.4	48.1	38.5	-	2.4	11.8	36.4	22.0	11.2	16.2
Altres marques de cotxes	133	56.6	43.4	40.5	36.0	18.9	4.6	24.0	53.0	23.0	-	5.8	14.4	27.7	19.0	17.0	16.0
Alimentació i begudes	233	32.2	67.8	34.9	37.3	19.0	8.8	28.9	44.1	27.0	-	4.5	15.1	21.2	22.3	14.9	22.0
Coca-cola	163	47.6	52.4	36.4	30.8	21.3	11.5	30.2	44.4	25.4	-	3.9	10.5	27.2	24.1	12.0	22.2
ColaCao	30	27.3	72.7	19.1	43.1	12.8	25.0	35.4	39.1	25.5	-	2.8	13.1	27.8	13.6	9.9	32.9
Cervesa	19	59.6	40.4	26.1	43.1	20.3	10.5	32.6	33.4	33.9	-	-	7.7	23.9	15.5	7.8	45.2
Aigua	9	39.9	60.1	46.2	18.7	8.5	26.5	26.5	39.3	34.2	-	-	45.3	8.5	16.3	16.3	13.5
Danone	30	31.1	68.9	5.7	32.6	31.8	29.9	29.0	51.0	20.0	-	3.0	9.9	21.4	30.2	10.2	25.4
Natilles	20	30.1	69.9	23.6	25.0	26.3	25.0	44.2	25.1	30.7	-	6.6	13.4	14.9	26.6	7.5	31.0
Actimel	18	48.7	51.3	48.2	34.5	8.8	8.5	23.3	55.2	21.6	-	4.4	8.5	17.8	17.3	16.9	35.1
Llet	27	24.6	75.4	6.9	41.5	28.2	23.4	42.7	43.4	13.9	-	3.8	1.9	47.2	22.6	5.7	18.8
McDonalds, Burger King	14	49.0	51.0	35.7	43.8	20.5	-	-	45.8	54.2	-	-	5.6	27.2	20.5	10.8	35.9
Diaris	43	35.3	64.7	37.1	26.1	26.2	10.5	17.0	50.6	32.4	-	.4	10.6	26.9	35.4	3.5	23.2
Bolquers, productes per nadons	35	9.6	90.4	29.7	51.6	10.1	8.6	29.8	44.2	26.0	-	-	21.5	27.5	21.2	8.6	21.3
Ikea	60	22.8	77.2	45.4	35.2	14.4	5.0	21.0	53.7	25.3	-	1.7	10.7	31.5	13.7	15.1	27.2
Viatges	8	57.4	42.6	37.4	14.7	33.2	14.7	-	57.3	42.7	-	10.2	-	27.9	17.8	-	44.1
Detergents, sabons, neteja	121	30.9	69.1	22.9	43.6	17.8	15.8	32.3	40.3	27.4	-	5.0	21.4	28.2	13.0	13.8	18.7
Telefonia, mòbils, internet	201	46.8	53.2	44.4	35.0	9.8	10.9	23.7	52.8	23.5	-	2.9	12.2	27.8	21.1	14.2	21.7
Perfums, colònies	86	36.5	63.5	30.9	39.8	17.5	11.8	18.7	49.2	31.1	1.0	2.6	12.8	35.0	16.9	12.3	20.4
Bancs, caixes, préstecs, assegurances	116	57.8	42.2	24.9	42.1	16.4	16.6	18.3	42.9	38.8	-	3.7	18.6	17.9	21.6	14.3	23.8
Campanyes institucionals	45	45.3	54.7	37.0	24.6	31.5	6.9	31.1	42.1	26.9	-	4.5	5.5	26.1	28.2	13.4	22.3
Productes d'higiene personal, salut i cosmètica	117	36.8	63.2	38.1	35.5	18.2	8.1	25.5	45.3	29.2	-	8.3	8.5	26.0	14.2	25.9	17.1
Electrodomèstics	25	37.6	62.4	19.5	39.2	26.6	14.7	35.3	34.2	30.5	-	8.7	1.2	28.0	28.3	23.9	9.9
Joguines	43	32.5	67.5	31.7	47.7	12.2	8.3	25.4	53.4	21.2	-	8.1	23.2	18.1	24.6	14.2	11.8
Roba, sabatilles, esports	47	52.0	48.0	50.9	34.3	5.1	9.8	26.0	46.6	27.3	-	3.4	13.6	28.8	22.2	16.0	16.0
Grans magatzems, hipermercats	51	33.6	66.4	27.8	35.7	24.0	12.6	28.6	46.4	25.0	-	5.2	14.4	40.4	16.4	8.9	14.8
Electrònica, videojocs	15	46.4	53.6	24.9	49.4	15.7	10.0	30.3	58.6	11.0	-	1.0	11.5	20.4	18.9	40.0	8.3
Empreses de subministrament energètic	10	71.8	28.2	12.5	59.0	19.8	8.7	29.1	34.6	36.3	-	-	21.3	16.5	37.2	-	25.0
Matalassos	18	14.2	85.8	3.8	23.3	20.6	52.3	61.5	30.8	7.6	-	.9	22.2	15.0	38.8	16.4	6.8
Loteria	15	36.9	63.1	15.4	43.4	16.0	25.2	38.6	23.0	38.4	-	5.8	4.7	23.5	15.4	-	50.5
Solidaritat	5	51.7	48.3	-	34.2	32.9	32.9	100.0	-	-	-	-	15.4	51.7	32.9	-	-
TV, programació	33	73.5	26.5	36.4	39.0	20.0	4.5	27.6	55.2	17.2	-	2.6	7.3	19.0	34.9	13.6	22.6
Serveis d'informació	4	16.6	83.4	47.9	52.1	-	-	-	18.5	81.5	-	-	16.6	35.5	18.5	-	29.4
Rel·lotges	13	53.9	46.1	9.4	59.4	21.8	9.4	42.6	30.2	27.3	-	-	6.5	6.5	28.6	11.3	47.0

	SEXE		EDAT				NIVELL D'ESTUDIS				DIMENSIÓ DE MUNICIPI						
	TOTAL	HOME	DONA	DE 16 A 29	DE 30 A 44	DE 45 A 54	DE 55 A 64	BAIX	MITJÀ	ALT	NC	FINS 2 MIL	DE 2 A 10 MIL	DE 10 A 50 MIL	DE 50 A 150 MIL	DE 150 A 1 M.	MÉS DE 1 M.
TOTAL SENSE PONDERAR	2600	51.5	48.5	27.7	37.3	19.4	15.5	29.1	42.3	28.4	.2	9.2	19.3	26.4	19.4	8.2	17.6
TOTAL PONDERAT	2600	51.1	48.9	27.6	37.5	19.2	15.6	28.0	42.6	29.1	.3	4.8	14.1	25.6	21.2	12.3	22.0
P7. EM PODRIA DIR ALGUNS ANUNCIS QUE RECORDI HAVER VIST EN ELS ÚLTIMS MESOS A LA TELEVISIÓ?																	
Base: Total	2600	51.1	48.9	27.6	37.5	19.2	15.6	28.0	42.6	29.1	.3	4.8	14.1	25.6	21.2	12.3	22.0
Centres de salut i estètica	11	27.6	72.4	21.7	39.2	27.6	11.4	53.0	21.7	25.3	-	14.4	27.6	-	18.9	27.6	11.4
Immobiliàries, pisos	7	83.2	16.8	41.6	38.1	20.3	-	20.3	62.9	16.8	-	-	4.5	4.5	20.3	20.3	50.4
Accidents / Riscos laborals	5	17.8	82.2	51.3	17.8	30.9	-	25.6	56.6	17.8	-	-	-	30.9	17.8	-	51.3
Igualtat d'oportunitats entre homes i dones a la feina	12	37.2	62.8	31.3	26.5	42.2	-	5.7	40.7	53.6	-	-	20.6	20.6	18.5	-	40.3
Altres	70	47.9	52.1	29.5	30.6	16.4	23.5	37.5	32.4	28.9	1.2	4.0	18.6	23.9	22.5	13.0	18.0
Cap	3	100.0	-	-	-	100.0	-	-	54.7	45.3	-	-	-	-	54.7	-	45.3
No té/no mira la televisió	1	100.0	-	-	100.0	-	-	-	58.4	41.6	-	-	41.6	58.4	-	-	-
No sap	859	56.8	43.2	19.5	37.5	20.4	22.6	29.0	39.3	31.4	.4	6.1	14.0	25.3	20.0	11.8	22.8
No contesta	14	42.3	57.7	15.7	38.3	19.6	26.4	41.1	38.3	20.6	-	-	10.1	27.0	32.6	21.4	8.9

	TOTAL	SEXE		EDAT				NIVELL D'ESTUDIS				DIMENSIÓ DE MUNICIPI					
		HOME	DONA	DE 16 A 29	DE 30 A 44	DE 45 A 54	DE 55 A 64	BAIX	MITJÀ	ALT	NC	FINS 2 MIL	DE 2 A 10 MIL	DE 10 A 50 MIL	DE 50 A 150 MIL	DE 150 A 1 M.	MÉS DE 1 M.
TOTAL SENSE PONDERAR	2600	51.5	48.5	27.7	37.3	19.4	15.5	29.1	42.3	28.4	.2	9.2	19.3	26.4	19.4	8.2	17.6
TOTAL PONDERAT	2600	51.1	48.9	27.6	37.5	19.2	15.6	28.0	42.6	29.1	.3	4.8	14.1	25.6	21.2	12.3	22.0
P8. I A LA RÀDIO?																	
Base: Total	2600	51.1	48.9	27.6	37.5	19.2	15.6	28.0	42.6	29.1	.3	4.8	14.1	25.6	21.2	12.3	22.0
Cotxes, concessionaris, tallers	63	53.7	46.3	40.0	35.9	10.4	13.7	22.8	43.0	34.2	-	5.8	16.3	28.1	16.2	9.6	24.0
Alimentació i begudes	56	53.5	46.5	42.1	24.0	9.8	24.1	31.4	35.0	33.6	-	1.5	7.1	26.6	30.5	18.7	15.5
Discoteques i centres d'oci	48	54.2	45.8	77.8	22.2	-	-	23.8	60.5	15.7	-	5.3	18.8	15.7	27.5	22.2	10.5
Bancs, caixes, préstecs, assegurances, inversions	88	59.7	40.3	28.1	55.3	9.7	7.0	16.6	42.5	39.2	1.7	6.9	10.5	31.0	18.7	10.2	22.6
Campanyes institucionals	10	46.5	53.5	44.4	42.5	-	13.1	-	30.2	69.8	-	10.8	3.6	-	56.7	15.9	13.1
Productes d'higiene personal, salut i cosmètica	14	62.2	37.8	21.7	18.2	22.8	37.4	28.1	32.3	39.6	-	10.5	14.1	17.6	28.1	11.2	18.5
Telefonia, mòbils, internet	9	81.9	18.1	58.6	27.2	-	14.2	34.2	31.1	34.8	-	12.6	-	22.0	51.2	-	14.2
Matalassos, mobles	28	25.2	74.8	24.0	39.0	15.7	21.3	33.9	29.4	36.7	-	-	23.5	53.5	7.6	10.9	4.5
Loteria	8	95.9	4.1	12.5	87.5	-	-	44.7	37.2	18.1	-	-	18.1	12.5	36.2	18.1	15.0
Solidaritat	2	6.4	93.6	-	38.4	61.6	-	-	6.4	93.6	-	6.4	-	93.6	-	-	-
Ràdio, programació	26	50.5	49.5	65.4	31.9	2.7	-	17.2	46.1	36.8	-	9.4	14.5	32.9	18.2	5.8	19.2
Centres de salut i estètica	30	52.3	47.7	41.5	36.3	9.9	12.3	24.5	47.6	27.9	-	-	11.4	25.0	29.7	5.0	28.8
Immobiliàries, pisos	43	64.4	35.6	23.8	53.8	13.2	9.2	21.0	45.5	33.5	-	11.1	16.8	33.8	9.7	14.0	14.5
Roba, sabatilles, esports	4	8.1	91.9	38.8	57.2	4.1	-	8.1	53.1	38.8	-	-	22.5	38.8	-	38.8	-
Grans magatzems, hipermercats, botigues	47	51.2	48.8	23.4	40.0	27.7	8.9	27.1	35.9	37.0	-	7.0	17.8	31.9	27.3	-	16.0
Electrodomèstics	2	49.1	50.9	-	31.7	68.3	-	-	100.0	-	-	31.7	19.2	49.1	-	-	-
Música, cine, teatre, cultura	30	34.7	65.3	66.4	15.2	13.2	5.2	28.1	56.2	15.6	-	2.9	10.0	24.9	20.2	5.0	37.0
Viatges	17	54.4	45.6	38.8	61.2	-	-	9.6	62.2	28.2	-	7.0	26.4	-	12.4	17.6	36.5
Productes de neteja	16	26.0	74.0	27.7	31.6	16.9	23.8	26.0	46.0	27.9	-	6.7	-	41.2	44.1	-	8.0
Empreses de subministrament energètic	9	83.9	16.1	25.4	58.5	16.1	-	16.1	25.4	58.5	-	-	29.0	9.3	16.1	32.3	13.4
Cursos, estudis	26	53.6	46.4	44.1	24.3	31.0	.6	3.3	62.2	34.5	-	2.7	6.1	22.0	23.0	17.4	28.8
Diaris	7	34.7	65.3	51.9	29.8	18.3	-	18.3	63.4	18.3	-	-	15.3	11.5	-	-	73.2
Restaurants	12	58.1	41.9	34.9	46.8	9.2	9.2	52.6	28.6	18.8	-	8.5	29.3	17.9	23.8	-	20.5
Depuració aigua	14	33.9	66.1	-	56.8	43.2	-	17.6	60.1	22.3	-	-	11.6	30.6	28.1	11.2	18.5
Esports	6	87.3	12.7	-	57.4	29.9	12.7	87.3	12.7	-	-	-	12.7	54.4	12.7	-	20.3
Reformes de la llar, productes per casa	21	30.3	69.7	35.6	39.4	10.6	14.4	29.5	38.3	32.2	-	3.4	11.4	33.2	30.4	21.7	-
TV	6	75.3	24.7	24.7	36.3	14.2	24.7	49.5	24.7	25.8	-	11.6	14.2	24.7	49.5	-	-
Tarot, teletienda	5	50.9	49.1	-	16.8	18.5	64.7	50.9	49.1	-	-	-	32.3	18.5	16.8	32.3	-
Igualtat d'oportunitats entre homes i dones a la feina	1	-	100.0	-	-	100.0	-	100.0	-	-	-	-	-	-	-	-	100.0
L'emissora que escolta no fa anuncis	0	-	100.0	-	100.0	-	-	-	100.0	-	-	100.0	-	-	-	-	-
Altres	29	70.1	29.9	55.7	22.3	15.9	6.0	18.3	46.7	35.0	-	4.3	22.1	32.2	13.2	15.4	12.8
Cap	2	-	100.0	100.0	-	-	-	-	-	100.0	-	-	-	-	100.0	-	-
No escolta la ràdio	1083	46.4	53.6	27.4	37.4	18.6	16.6	29.9	43.3	26.4	.4	4.4	13.7	26.7	18.9	13.1	23.2
No sap	953	55.3	44.7	21.0	38.3	23.2	17.5	28.3	41.4	30.1	.2	4.8	14.4	24.0	22.6	12.2	21.9
No contesta	6	66.6	33.4	-	48.7	39.2	12.0	24.1	35.3	40.6	-	25.8	12.0	15.3	25.5	-	21.4

	SEXE		EDAT				NIVELL D'ESTUDIS				DIMENSIÓ DE MUNICIPI						
	TOTAL	HOME	DONA	DE 16 A 29	DE 30 A 44	DE 45 A 54	DE 55 A 64	BAIX	MITJÀ	ALT	NC	FINS 2 MIL	DE 2 A 10 MIL	DE 10 A 50 MIL	DE 50 A 150 MIL	DE 150 A 1 M.	MÉS DE 1 M.
TOTAL SENSE PONDERAR	2600	51.5	48.5	27.7	37.3	19.4	15.5	29.1	42.3	28.4	.2	9.2	19.3	26.4	19.4	8.2	17.6
TOTAL PONDERAT	2600	51.1	48.9	27.6	37.5	19.2	15.6	28.0	42.6	29.1	.3	4.8	14.1	25.6	21.2	12.3	22.0
P9. CONCRETAMENT, PARLEM ARA DE LES CAMPANYES PUBLICITÀRIES REALITZADES PER LES ADMINISTRACIONS PÚBLIQUES A LA TELEVISIÓ.																	
P9-A.1. DE QUIN TEMA VOSTÈ RECORDA CAMPANYES O ANUNCIS DE LES ADMINISTRACIONS PÚBLIQUES EMESOS A LA TELEVISIÓ EN ELS ÚLTIMS MESOS?																	
Base: Total	2600	51.1	48.9	27.6	37.5	19.2	15.6	28.0	42.6	29.1	.3	4.8	14.1	25.6	21.2	12.3	22.0
Riscos / Accidents laborals	49	51.1	48.9	44.9	32.1	15.5	7.5	14.5	53.6	32.0	-	3.5	8.6	33.3	15.4	6.1	33.0
Igualtat d'oportunitats entre homes i dones a la feina	40	45.1	54.9	27.1	39.6	24.8	8.4	14.2	31.1	54.7	-	1.2	22.7	21.7	17.4	15.1	21.9
Serveis d'informació i atenció al ciutadà (012 i www.gencat.net)	20	43.9	56.1	20.2	55.1	11.2	13.6	20.8	43.0	36.2	-	12.9	21.8	29.6	29.5	-	6.2
Medi ambient	77	50.2	49.8	26.5	37.3	27.0	9.2	21.3	36.9	41.8	-	1.2	11.9	35.9	13.6	9.8	27.6
Contra la droga (cocaïna)	168	42.2	57.8	44.5	32.6	15.1	7.7	18.1	55.4	26.5	-	3.3	19.0	21.7	16.1	16.2	23.8
Alcohol	45	44.9	55.1	49.4	18.6	20.2	11.8	30.8	48.0	21.2	-	2.7	15.0	34.1	18.9	10.0	19.4
Contra el foc	47	57.3	42.7	41.4	29.0	17.3	12.3	20.4	40.8	38.9	-	4.9	9.9	30.5	19.6	19.2	15.9
Integració de la immigració	37	41.2	58.8	25.1	37.2	14.5	23.2	23.9	57.2	18.9	-	2.6	19.8	23.6	20.0	20.5	13.6
016 (violència de gènere)	89	37.2	62.8	31.6	35.6	27.6	5.1	23.8	44.9	29.6	1.7	6.6	8.4	31.1	17.5	16.9	19.6
Sobre seguretat vial / trànsit	678	58.0	42.0	25.1	40.9	19.7	14.3	23.5	43.3	33.1	.1	5.5	14.6	25.0	21.7	10.7	22.5
Seguretat infantil	16	22.8	77.2	17.9	59.0	23.1	-	8.3	40.4	42.1	9.2	8.7	14.5	25.6	34.4	9.2	7.6
Contra l'obesitat infantil (Desayuna)	47	28.9	71.1	21.6	56.0	11.9	10.4	12.9	45.4	41.7	-	1.8	4.3	42.2	25.9	9.7	16.1
Ús responsable dels antibiòtics	18	35.7	64.3	15.1	66.8	11.2	6.9	15.2	45.3	39.5	-	-	12.5	11.0	32.3	16.6	27.6
Estalvi d'aigua	13	62.8	37.2	31.8	29.9	22.3	16.1	28.0	22.3	49.7	-	1.2	24.3	18.8	26.1	-	29.6
Tresor públic	31	37.5	62.5	11.4	65.0	10.9	12.7	18.7	50.1	31.2	-	-	12.4	17.7	18.1	24.0	27.8
Hisenda / Renda	39	55.9	44.1	22.3	49.8	26.1	1.8	15.6	49.5	34.8	-	3.9	15.9	32.8	21.1	3.9	22.5
Formació professional	3	50.3	49.7	27.4	33.0	39.6	-	-	-	100.0	-	-	60.4	-	-	-	39.6
Transports (Renfe)	23	79.3	20.7	18.7	31.2	33.8	16.2	10.8	80.3	8.9	-	7.9	-	23.6	15.7	19.9	32.9
Parla el català	20	71.8	28.2	40.6	36.6	17.8	5.0	10.8	53.5	35.7	-	9.8	12.8	22.6	35.0	7.4	12.3
Antitabac	6	20.1	79.9	68.3	20.5	11.2	-	15.3	79.3	5.4	-	5.8	59.5	-	13.4	-	21.3
Habitatge	13	46.6	53.4	38.0	18.1	22.9	21.0	62.0	28.5	9.5	-	-	11.5	18.1	11.5	11.5	47.5
Vacunes	9	32.1	67.9	13.3	45.4	-	41.3	32.1	-	51.9	16.0	-	-	25.3	16.0	32.1	26.6
Càncer de mama	7	42.0	58.0	-	37.0	63.0	-	17.4	40.6	42.0	-	-	19.6	-	21.0	42.0	17.4
Anorèxia	2	19.4	80.6	-	59.7	40.3	-	-	40.3	59.7	-	-	40.3	59.7	-	-	-
SIDA	1	-	100.0	-	50.0	-	50.0	100.0	-	-	-	50.0	-	50.0	-	-	-
Biblioteques	3	50.0	50.0	50.0	-	50.0	-	-	50.0	50.0	-	-	50.0	50.0	-	-	-
Forces Armades	15	85.2	14.8	52.1	33.4	4.6	9.8	26.5	34.5	39.1	-	6.7	6.8	15.5	35.1	19.7	16.3
Loteria Nacional	2	-	100.0	-	-	100.0	-	100.0	-	-	-	-	-	-	100.0	-	-
Promoció (Andalusia)	6	49.6	50.4	15.2	52.4	6.0	26.5	26.5	18.3	55.2	-	18.0	6.0	-	54.1	-	22.0
Llei de dependència	7	35.2	64.8	-	39.7	49.8	10.5	20.2	75.3	4.5	-	-	-	9.1	90.9	-	-
Exercici físic	1	100.0	-	-	100.0	-	-	-	58.4	41.6	-	-	-	58.4	41.6	-	-
Foment de la lectura	4	32.7	67.3	100.0	-	-	-	-	13.6	86.4	-	-	13.6	-	19.1	36.8	30.5
Neteja i reciclatge (BCN neta)	9	47.2	52.8	-	31.2	55.0	13.8	15.6	37.2	47.2	-	7.8	26.3	16.7	7.8	-	41.5
Prevenició sexual	4	38.9	61.1	38.9	-	38.9	22.3	38.9	38.9	22.3	-	-	38.9	61.1	-	-	-
Mossos d'Esquadra	5	23.8	76.2	-	71.3	28.7	-	-	52.5	47.5	-	-	-	-	28.7	-	71.3
Dels autònoms	1	100.0	-	-	100.0	-	-	-	100.0	-	-	-	-	100.0	-	-	-
Catalunya som tots	1	100.0	-	-	-	-	100.0	-	-	100.0	-	-	-	100.0	-	-	-
Alimentació	5	75.6	24.4	-	83.1	-	16.9	16.9	58.8	24.4	-	-	16.9	-	58.8	-	24.4
Pirateria	0	100.0	-	100.0	-	-	-	-	100.0	-	-	-	-	100.0	-	-	-



	SEXE		EDAT				NIVELL D'ESTUDIS				DIMENSIÓ DE MUNICIPI						
	TOTAL	HOME	DONA	DE 16 A 29	DE 30 A 44	DE 45 A 54	DE 55 A 64	BAIX	MITJÀ	ALT	NC	FINS 2 MIL	DE 2 A 10 MIL	DE 10 A 50 MIL	DE 50 A 150 MIL	DE 150 A 1 M.	MÉS DE 1 M.
TOTAL SENSE PONDERAR	2600	51.5	48.5	27.7	37.3	19.4	15.5	29.1	42.3	28.4	.2	9.2	19.3	26.4	19.4	8.2	17.6
TOTAL PONDERAT	2600	51.1	48.9	27.6	37.5	19.2	15.6	28.0	42.6	29.1	.3	4.8	14.1	25.6	21.2	12.3	22.0

P9. CONCRETAMENT, PARLEM ARA DE LES CAMPANYES PUBLICITÀRIES REALITZADES PER LES ADMINISTRACIONS PÚBLIQUES A LA TELEVISIÓ.

P9-A.1. DE QUIN TEMA VOSTÈ RECORDA CAMPANYES O ANUNCIS DE LES ADMINISTRACIONS PÚBLIQUES EMESOS A LA TELEVISIÓ EN ELS ÚLTIMS MESOS?

Base: Total	2600	51.1	48.9	27.6	37.5	19.2	15.6	28.0	42.6	29.1	.3	4.8	14.1	25.6	21.2	12.3	22.0
Salut	6	39.9	60.1	30.0	42.8	27.2	-	27.2	67.1	5.7	-	2.8	15.6	54.4	-	27.2	-
Campanyes del govern	3	100.0	-	45.3	-	-	54.7	54.7	45.3	-	-	-	-	-	-	54.7	45.3
Campanyes polítiques	11	23.2	76.8	19.3	18.0	23.2	39.5	37.3	25.5	37.2	-	6.1	12.3	13.2	18.0	39.5	10.9
Campanyes electorals	24	48.8	51.2	26.7	28.6	15.5	29.2	22.1	41.3	36.5	-	11.9	10.6	21.9	12.6	6.3	36.6
Altres	38	48.3	51.7	15.9	46.7	21.0	16.5	44.7	24.8	30.5	-	6.8	7.3	31.7	11.9	15.9	26.3
No sap	944	51.8	48.2	26.2	34.6	17.9	21.3	38.4	38.9	22.5	.3	5.1	14.3	25.0	22.5	12.1	21.0
No contesta	10	26.9	73.1	-	56.2	17.0	26.8	19.5	68.4	12.1	-	-	-	31.7	29.3	14.7	24.3

	SEXE		EDAT				NIVELL D'ESTUDIS				DIMENSIÓ DE MUNICIPI						
	TOTAL	HOME	DONA	DE 16 A 29	DE 30 A 44	DE 45 A 54	DE 55 A 64	BAIX	MITJÀ	ALT	NC	FINS 2 MIL	DE 2 A 10 MIL	DE 10 A 50 MIL	DE 50 A 150 MIL	DE 150 A 1 M.	MÉS DE 1 M.
TOTAL SENSE PONDERAR	2600	51.5	48.5	27.7	37.3	19.4	15.5	29.1	42.3	28.4	.2	9.2	19.3	26.4	19.4	8.2	17.6
TOTAL PONDERAT	2600	51.1	48.9	27.6	37.5	19.2	15.6	28.0	42.6	29.1	.3	4.8	14.1	25.6	21.2	12.3	22.0
P9-B.1. DIGUI'M DE QUINA ADMINISTRACIÓ ERA AQUEST ANUNCI																	
Base: Esmenta una campanya o anunci	1645	50.9	49.1	28.7	39.1	20.0	12.3	22.1	44.6	33.0	.3	4.7	14.0	26.0	20.4	12.4	22.6
Administració central / Govern d'Espanya (Ministeris, etc.)	755	55.9	44.1	25.1	40.7	21.1	13.1	21.0	44.8	33.9	.3	3.9	13.6	25.5	20.8	13.4	22.8
Generalitat de Catalunya	314	52.3	47.7	29.7	36.1	20.0	14.3	16.5	45.2	37.3	1.0	6.1	15.2	26.7	20.5	9.6	21.9
Departament de Treball de la Generalitat	6	24.3	75.7	60.9	26.5	12.6	-	26.5	23.9	49.5	-	-	11.3	63.4	25.2	-	-
Altres departaments de la Generalitat de Catalunya	30	33.9	66.1	42.8	19.1	26.0	12.1	11.4	40.9	47.7	-	2.2	10.4	40.6	11.9	10.0	25.0
Diputació / diputacions	7	33.1	66.9	39.5	12.4	17.3	30.7	57.1	22.0	20.9	-	4.7	28.4	-	28.7	20.9	17.3
Ajuntament de Barcelona	13	60.5	39.5	62.6	12.3	25.1	-	9.7	41.3	49.0	-	-	15.6	6.1	10.4	-	67.9
Altres Ajuntaments	4	30.0	70.0	30.0	33.8	-	36.2	66.2	30.0	3.8	-	-	-	3.8	-	36.2	60.0
DGT	117	58.6	41.4	28.6	46.7	19.4	5.3	26.0	46.1	27.8	-	6.9	11.0	24.6	24.6	11.6	21.3
Hisenda (Agència Tributària)	9	51.1	48.9	-	42.9	40.0	17.0	17.0	74.1	8.9	-	17.0	25.9	25.9	-	17.0	14.1
Altres	23	43.2	56.8	29.3	40.3	20.8	9.6	16.1	42.9	41.0	-	3.4	7.6	25.4	7.1	13.1	43.3
No sap	363	39.6	60.4	33.0	38.9	16.9	11.2	28.1	44.3	27.6	-	4.4	15.2	26.6	20.5	13.3	20.0
No contesta	3	5.3	94.7	-	70.9	29.1	-	52.7	5.3	42.0	-	5.3	23.7	29.1	-	-	42.0

	SEXE		EDAT				NIVELL D'ESTUDIS				DIMENSIÓ DE MUNICIPI						
	TOTAL	HOME	DONA	DE 16 A 29	DE 30 A 44	DE 45 A 54	DE 55 A 64	BAIX	MITJÀ	ALT	NC	FINS 2 MIL	DE 10 A 10 MIL	DE 10 A 50 MIL	DE 50 A 150 MIL	DE 150 A 1 M.	MÉS DE 1 M.
TOTAL SENSE PONDERAR	2600	51.5	48.5	27.7	37.3	19.4	15.5	29.1	42.3	28.4	.2	9.2	19.3	26.4	19.4	8.2	17.6
TOTAL PONDERAT	2600	51.1	48.9	27.6	37.5	19.2	15.6	28.0	42.6	29.1	.3	4.8	14.1	25.6	21.2	12.3	22.0
P9-A. DE QUINS TEMES VOSTÈ RECORDA CAMPANYES O ANUNCIS DE LES ADMINISTRACIONS PÚBLIQUES EMESOS A LA TELEVISIÓ EN ELS ÚLTIMS MESOS?																	
Base: Total mencions	2600	51.1	48.9	27.6	37.5	19.2	15.6	28.0	42.6	29.1	.3	4.8	14.1	25.6	21.2	12.3	22.0
Riscos / Accidents laborals	103	51.9	48.1	37.5	36.1	17.6	8.8	16.7	41.7	41.6	-	5.7	12.3	28.4	16.2	5.8	31.4
Igualtat d'oportunitats entre homes i dones a la feina	80	39.9	60.1	30.2	34.6	23.0	12.2	13.5	31.7	54.7	-	2.5	18.5	20.9	23.2	11.4	23.6
Serveis d'informació i atenció al ciutadà (012 i www.gencat.net)	35	58.9	41.1	24.0	46.6	16.7	12.7	14.4	56.1	29.5	-	14.5	17.0	25.9	27.7	4.3	10.6
Medi ambient	174	50.2	49.8	32.6	33.1	22.8	11.5	21.9	44.0	34.1	-	2.1	11.0	25.5	20.5	13.0	27.9
Contra la droga (cocaïna)	367	43.0	57.0	38.5	33.3	20.0	8.2	18.6	46.5	34.9	-	3.7	15.2	23.0	19.2	14.4	24.5
Alcohol	99	42.1	57.9	46.9	26.7	17.0	9.4	27.9	40.3	31.8	-	2.3	15.2	31.4	20.5	9.1	21.4
Contra el foc	109	51.4	48.6	27.6	38.7	20.0	13.7	21.0	41.7	35.9	1.4	4.7	13.1	26.0	19.1	16.6	20.6
Integració de la immigració	62	35.8	64.2	19.2	36.6	24.7	19.5	22.2	49.6	28.1	-	2.0	16.0	22.2	28.8	16.9	14.0
016 (violència de gènere)	205	39.7	60.3	33.0	42.0	18.4	6.6	19.9	47.8	31.6	.7	5.2	9.8	28.6	15.1	16.9	24.3
Sobre seguretat vial / trànsit	986	52.3	47.7	27.5	39.7	20.4	12.4	21.4	44.1	34.2	.2	5.0	14.3	25.4	21.1	11.8	22.4
Seguretat infantil	41	23.7	76.3	37.9	43.5	18.6	-	21.6	42.4	32.3	3.7	3.5	8.3	34.9	26.8	11.1	15.4
Contra l'obesitat infantil (Desayuna)	61	31.9	68.1	25.7	51.1	14.1	9.1	12.2	46.8	41.0	-	1.7	4.7	40.6	19.8	14.8	18.4
Ús responsable dels antibiòtics	41	41.0	59.0	22.9	57.9	8.0	11.2	23.0	44.5	32.5	-	2.1	5.6	17.6	28.9	18.4	27.5
Estalvi d'aigua	28	67.7	32.3	30.0	32.9	29.7	7.4	31.0	33.3	35.7	-	1.1	12.4	28.1	24.9	10.9	22.6
Tresor públic	43	43.2	56.8	11.0	61.0	18.5	9.4	18.1	50.5	31.4	-	-	13.1	19.3	19.9	21.3	26.5
Hisenda / Renda	66	48.5	51.5	13.1	49.6	34.0	3.3	20.4	42.1	35.3	2.3	5.0	13.2	31.6	22.6	6.8	20.7
Formació professional	8	30.3	69.7	21.1	51.9	16.0	11.1	11.1	19.3	69.7	-	-	24.4	11.1	29.3	19.3	16.0
Transports (Renfe)	39	75.5	24.5	13.0	47.3	26.9	12.8	14.3	71.1	14.6	-	6.7	-	28.6	13.1	19.4	32.2
Parla el català	39	58.8	41.2	37.7	32.4	23.4	6.5	12.8	55.4	31.9	-	5.5	10.6	28.4	28.3	7.8	19.4
Antitabac	31	53.5	46.5	33.2	37.9	19.2	9.7	20.4	59.5	20.1	-	11.5	26.2	23.3	17.3	9.7	12.1
Habitatge	19	54.9	45.1	41.0	12.5	23.9	22.5	43.1	50.3	6.6	-	-	8.0	20.5	15.9	15.9	39.6
Vacunes	17	34.8	65.2	15.1	39.1	4.2	41.6	22.4	34.8	33.6	9.1	4.2	-	18.6	27.3	27.3	22.6
Càncer de mama	16	26.0	74.0	9.2	44.2	46.6	-	9.6	62.9	27.5	-	-	22.0	21.2	30.9	18.3	7.6
Anorèxia	5	6.7	93.3	-	56.3	13.9	29.8	40.8	13.9	45.3	-	-	13.9	31.6	-	29.8	24.7
SIDA	6	5.9	94.1	-	53.7	40.4	5.9	11.8	52.9	35.3	-	5.9	5.9	26.8	13.6	26.2	21.7
Biblioteques	3	50.0	50.0	50.0	-	50.0	-	-	50.0	50.0	-	-	50.0	50.0	-	-	-
Forces Armades	28	83.5	16.5	39.6	46.9	8.0	5.5	14.7	47.2	38.1	-	4.3	15.0	22.1	27.8	21.8	9.1
Loteria Nacional	3	25.4	74.6	-	-	100.0	-	74.6	25.4	-	-	-	-	25.4	74.6	-	-
Promoció (Andalusia)	12	51.0	49.0	30.6	48.0	9.1	12.3	18.0	25.0	57.0	-	8.3	2.8	12.8	55.8	-	20.3
Llei de dependència	11	45.1	54.9	-	59.4	33.5	7.1	13.6	50.7	35.7	-	-	-	6.1	82.6	-	11.3
Exercici físic	8	52.9	47.1	36.6	45.1	-	18.3	-	74.9	25.1	-	-	10.5	27.8	6.8	54.9	-
Foment de la lectura	20	37.4	62.6	76.9	22.3	.8	-	19.5	42.1	38.5	-	-	8.3	27.5	15.3	23.2	25.6
Neteja i reciclatge (BCN neta)	20	51.5	48.5	14.7	38.2	40.8	6.3	7.1	47.3	45.5	-	4.4	22.9	19.6	7.5	7.6	37.9
Prevenició sexual	10	35.3	64.7	41.3	14.9	35.3	8.5	20.4	71.1	8.5	-	20.4	14.9	46.9	5.5	-	12.3
Mossos d'Esquadra	7	19.2	80.8	-	76.8	23.2	-	-	61.6	38.4	-	-	-	23.2	-	-	76.8
Dels autònoms	1	100.0	-	-	100.0	-	-	-	100.0	-	-	-	-	100.0	-	-	-
Catalunya som tots	2	30.9	69.1	-	69.1	-	30.9	-	-	100.0	-	-	-	30.9	-	-	69.1
Alimentació	11	37.9	62.1	14.3	59.7	18.3	7.8	17.9	51.9	30.2	-	-	15.6	16.6	34.2	-	33.7
Pirateria	3	40.9	59.1	40.9	59.1	-	-	-	72.4	27.6	-	-	86.7	13.3	-	-	-
Salut	14	54.8	45.2	33.9	44.0	13.2	8.9	27.7	37.8	34.5	-	1.1	6.1	37.1	27.1	10.7	17.8
Ús internet per part dels nens	1	100.0	-	-	100.0	-	-	-	100.0	-	-	-	-	-	-	-	100.0

	SEXE		EDAT				NIVELL D'ESTUDIS				DIMENSIÓ DE MUNICIPI						
	TOTAL	HOME	DONA	DE 16 A 29	DE 30 A 44	DE 45 A 54	DE 55 A 64	BAIX	MITJÀ	ALT	NC	FINS 2 MIL	DE 2 A 10 MIL	DE 10 A 50 MIL	DE 50 A 150 MIL	DE 150 A 1 M.	MÉS DE 1 M.
TOTAL SENSE PONDERAR	2600	51.5	48.5	27.7	37.3	19.4	15.5	29.1	42.3	28.4	.2	9.2	19.3	26.4	19.4	8.2	17.6
TOTAL PONDERAT	2600	51.1	48.9	27.6	37.5	19.2	15.6	28.0	42.6	29.1	.3	4.8	14.1	25.6	21.2	12.3	22.0
P9-A. DE QUINS TEMES VOSTÈ RECORDA CAMPANYES O ANUNCIS DE LES ADMINISTRACIONS PÚBLIQUES EMESOS A LA TELEVISIÓ EN ELS ÚLTIMS MESOS?																	
Base: Total mencions	2600	51.1	48.9	27.6	37.5	19.2	15.6	28.0	42.6	29.1	.3	4.8	14.1	25.6	21.2	12.3	22.0
Subvencions agricultors	1	100.0	-	-	100.0	-	-	-	100.0	-	-	-	100.0	-	-	-	-
Campanyes del govern	5	87.8	12.2	54.7	-	-	45.3	45.3	54.7	-	-	-	12.2	-	-	33.0	54.7
Campanyes polítiques	17	39.0	61.0	24.1	26.8	15.5	33.6	24.9	33.3	41.8	-	5.0	15.2	10.8	12.0	35.1	21.8
Campanyes electorals	28	50.6	49.4	25.3	26.4	23.3	24.9	22.0	40.3	37.6	-	10.2	14.7	18.7	15.3	5.4	35.8
Altres	67	51.8	48.2	13.6	42.2	24.2	20.1	32.3	40.0	27.7	-	6.0	8.0	27.9	12.2	18.0	28.0
No sap	944	51.8	48.2	26.2	34.6	17.9	21.3	38.4	38.9	22.5	.3	5.1	14.3	25.0	22.5	12.1	21.0
No contesta	10	26.9	73.1	-	56.2	17.0	26.8	19.5	68.4	12.1	-	-	-	31.7	29.3	14.7	24.3

	TOTAL	SEXE		EDAT				NIVELL D'ESTUDIS				DIMENSIÓ DE MUNICIPI					
		HOME	DONA	DE 16 A 29	DE 30 A 44	DE 45 A 54	DE 55 A 64	BAIX	MITJÀ	ALT	NC	FINS 2 MIL	DE 2 A 10 MIL	DE 10 A 50 MIL	DE 50 A 150 MIL	DE 150 A 1 M.	MÉS DE 1 M.
TOTAL SENSE PONDERAR	2600	51.5	48.5	27.7	37.3	19.4	15.5	29.1	42.3	28.4	.2	9.2	19.3	26.4	19.4	8.2	17.6
TOTAL PONDERAT	2600	51.1	48.9	27.6	37.5	19.2	15.6	28.0	42.6	29.1	.3	4.8	14.1	25.6	21.2	12.3	22.0
P9-B. DIGUI'M DE QUINA ADMINISTRACIÓ ERA																	
Base: Total mencions	1645	50.9	49.1	28.7	39.1	20.0	12.3	22.1	44.6	33.0	.3	4.7	14.0	26.0	20.4	12.4	22.6
Administració central / Govern d'Espanya (Ministeris, etc.)	920	55.0	45.0	26.2	40.6	21.3	11.9	20.1	45.2	34.2	.4	4.0	13.1	25.0	22.0	13.3	22.5
Generalitat de Catalunya	457	50.4	49.6	28.9	34.4	22.0	14.8	16.9	46.0	36.4	.7	6.0	14.2	24.1	20.5	10.2	24.9
Departament de Treball de la Generalitat	20	46.6	53.4	41.1	49.2	9.7	-	18.4	28.7	52.9	-	7.1	13.3	43.0	16.3	7.6	12.7
Altres departaments de la Generalitat de Catalunya	56	30.5	69.5	33.6	35.1	19.8	11.5	15.9	44.3	39.8	-	2.5	16.9	33.6	15.9	13.4	17.7
Diputació / diputacions	10	23.5	76.5	33.6	32.2	12.3	21.8	40.6	30.5	28.9	-	3.3	20.2	-	34.4	29.7	12.3
Ajuntament de Barcelona	25	55.9	44.1	37.9	27.6	18.2	16.3	5.1	51.1	43.8	-	-	14.5	12.8	11.6	-	61.0
Altres Ajuntaments	6	49.2	50.8	49.2	24.5	-	26.3	48.1	49.2	2.7	-	-	12.3	17.8	-	26.3	43.6
DGT	170	60.6	39.4	31.1	46.2	16.4	6.4	25.0	43.2	31.8	-	5.4	10.0	26.1	23.4	12.4	22.7
Hisenda (Agència Tributària)	14	52.7	47.3	-	52.5	36.5	10.9	36.0	47.5	16.6	-	16.0	27.5	16.6	10.9	10.9	18.1
Altres	44	45.7	54.3	31.9	34.0	25.9	8.2	17.3	43.8	38.9	-	2.5	7.4	28.5	12.0	10.2	39.4
No sap	484	39.2	60.8	34.2	35.2	19.1	11.5	27.7	43.7	28.6	-	4.7	13.5	26.7	21.1	13.1	20.9
No contesta	6	50.8	49.2	-	63.1	36.9	-	27.4	29.0	43.6	-	2.7	12.3	15.1	-	26.3	43.6

	SEXE		EDAT				NIVELL D'ESTUDIS				DIMENSIÓ DE MUNICIPI						
	TOTAL	HOME	DONA	DE 16	DE 30	DE 45	DE 55	BAIX	MITJÀ	ALT	NC	FINS	DE 2	DE 10	DE 50	DE 150	MÉS DE
				A 29	A 44	A 54	A 64					2 MIL	10 MIL	50 MIL	150 MIL	1 M.	
TOTAL SENSE PONDERAR	2600	51.5	48.5	27.7	37.3	19.4	15.5	29.1	42.3	28.4	.2	9.2	19.3	26.4	19.4	8.2	17.6
TOTAL PONDERAT	2600	51.1	48.9	27.6	37.5	19.2	15.6	28.0	42.6	29.1	.3	4.8	14.1	25.6	21.2	12.3	22.0
P9-B. ADMINISTRACIÓ A LA QUE PERTANY L'ANUNCI... (5 ANUNCIS MÉS VISTOS, ANUNCI RISCOS/ACCIDENTS LABORALS I ANUNCI SOBRE IGUALTAT D'OPORTUNITATS ENTRE HOMES I DONES A LA FEINA)																	
SOBRE SEURETAT VIAL / TRÀNSIT																	
Base: Esmenta anunci sobre Seguretat vial/trànsit	986	52.3	47.7	27.5	39.7	20.4	12.4	21.4	44.1	34.2	.2	5.0	14.3	25.4	21.1	11.8	22.4
Administració central / Govern d'Espanya (Ministeris, etc.)	475	58.2	41.8	24.2	40.7	22.4	12.8	19.0	45.0	35.5	.5	4.4	15.1	25.2	21.0	11.4	22.9
Generalitat de Catalunya	129	50.1	49.9	29.5	31.0	19.9	19.6	17.1	45.8	37.2	-	6.6	13.6	25.2	17.8	11.7	25.1
Departament de Treball de la Generalitat	1	-	100.0	100.0	-	-	-	-	-	100.0	-	-	-	100.0	-	-	-
Altres departaments de la Generalitat de Catalunya	15	25.5	74.5	36.2	26.6	18.6	18.6	20.3	46.8	32.8	-	6.3	25.6	30.9	10.2	10.2	16.8
Diputació / diputacions	7	24.7	75.3	41.8	39.8	18.3	-	19.7	45.5	34.8	-	5.0	19.7	-	34.8	22.1	18.3
Ajuntament de Barcelona	2	-	100.0	59.1	40.9	-	-	-	100.0	-	-	-	-	40.9	-	-	59.1
Altres Ajuntaments	1	100.0	-	-	100.0	-	-	-	-	100.0	-	-	-	-	-	-	100.0
DGT	166	61.1	38.9	31.9	45.4	16.2	6.5	25.0	43.7	31.2	-	5.0	10.3	26.2	22.6	12.7	23.3
Altres	5	32.5	67.5	41.2	29.6	29.2	-	35.5	23.3	41.2	-	-	16.1	60.6	-	-	23.3
No sap	182	34.4	65.6	29.2	38.3	20.0	12.5	27.7	40.1	32.2	-	5.4	15.5	24.8	24.1	11.6	18.6
No contesta	2	68.2	31.8	-	100.0	-	-	31.8	68.2	-	-	-	31.8	-	-	68.2	-
CONTRA LA DROGA (COCAÏNA)																	
Base: Esmenta anunci Contra la droga (cocaïna)	367	43.0	57.0	38.5	33.3	20.0	8.2	18.6	46.5	34.9	-	3.7	15.2	23.0	19.2	14.4	24.5
Administració central / Govern d'Espanya (Ministeris, etc.)	208	49.0	51.0	38.8	36.4	17.7	7.1	15.4	48.2	36.4	-	4.0	14.2	22.9	19.5	15.9	23.4
Generalitat de Catalunya	50	34.3	65.7	31.1	29.2	29.9	9.8	16.3	43.7	40.0	-	1.8	9.4	31.1	13.5	9.1	35.1
Departament de Treball de la Generalitat	2	61.5	38.5	61.5	38.5	-	-	-	38.5	61.5	-	-	-	-	38.5	-	61.5
Altres departaments de la Generalitat de Catalunya	12	56.5	43.5	37.1	50.6	-	12.4	25.9	74.1	-	-	-	20.9	-	31.8	37.1	10.2
Diputació / diputacions	2	-	100.0	-	-	-	100.0	100.0	-	-	-	-	-	-	-	100.0	-
Ajuntament de Barcelona	4	63.7	36.3	77.9	22.1	-	-	-	53.9	46.1	-	-	22.1	-	14.2	-	63.7
DGT	1	-	100.0	-	100.0	-	-	-	100.0	-	-	-	-	100.0	-	-	-
Altres	0	-	100.0	100.0	-	-	-	-	-	100.0	-	-	-	100.0	-	-	-
No sap	89	31.8	68.2	40.8	26.3	24.4	8.5	26.6	40.5	32.9	-	4.7	20.5	22.7	20.6	10.2	21.2

	TOTAL	SEXE		EDAT				NIVELL D'ESTUDIS				DIMENSIÓ DE MUNICIPI					
		HOME	DONA	DE 16 A 29	DE 30 A 44	DE 45 A 54	DE 55 A 64	BAIX	MITJÀ	ALT	NC	FINS 2 MIL	DE 2 A 10 MIL	DE 10 A 50 MIL	DE 50 A 150 MIL	DE 150 A 1 M.	MÉS DE 1 M.
TOTAL SENSE PONDERAR	2600	51.5	48.5	27.7	37.3	19.4	15.5	29.1	42.3	28.4	.2	9.2	19.3	26.4	19.4	8.2	17.6
TOTAL PONDERAT	2600	51.1	48.9	27.6	37.5	19.2	15.6	28.0	42.6	29.1	.3	4.8	14.1	25.6	21.2	12.3	22.0
<b>016 (VIOLÈNCIA DE GÈNERE)</b>																	
Base: Esmenta anunci 016 (Violència de gènere)	205	39.7	60.3	33.0	42.0	18.4	6.6	19.9	47.8	31.6	.7	5.2	9.8	28.6	15.1	16.9	24.3
Administració central / Govern d'Espanya (Ministeris, etc.)	108	46.8	53.2	28.2	46.8	20.5	4.5	18.8	45.3	34.6	1.4	3.5	11.4	28.2	18.1	16.8	22.0
Generalitat de Catalunya	31	41.8	58.2	25.0	32.7	26.9	15.4	26.0	44.2	29.9	-	11.4	9.3	12.8	14.4	24.1	28.0
Altres departaments de la Generalitat de Catalunya	5	-	100.0	34.1	27.8	27.8	10.3	10.3	34.1	55.6	-	-	10.3	61.9	-	27.8	-
Altres	3	50.3	49.7	100.0	-	-	-	-	100.0	-	-	-	-	73.8	26.2	-	-
No sap	58	28.6	71.4	42.6	41.5	10.0	5.8	20.6	53.1	26.3	-	5.9	7.4	32.6	10.7	13.1	30.3
<b>MEDI AMBIENT</b>																	
Base: Esmenta anunci Medi ambient	174	50.2	49.8	32.6	33.1	22.8	11.5	21.9	44.0	34.1	-	2.1	11.0	25.5	20.5	13.0	27.9
Administració central / Govern d'Espanya (Ministeris, etc.)	88	60.5	39.5	34.7	34.3	22.1	8.8	23.7	51.9	24.4	-	.2	12.4	21.2	21.9	17.2	27.1
Generalitat de Catalunya	43	43.6	56.4	32.6	33.0	20.1	14.3	13.3	33.0	53.6	-	4.4	5.8	29.7	21.3	7.0	31.9
Altres departaments de la Generalitat de Catalunya	5	21.3	78.7	65.8	6.4	12.9	14.9	12.9	6.4	80.7	-	-	27.8	48.5	-	-	23.8
Ajuntament de Barcelona	5	29.5	70.5	-	44.3	3.3	52.4	-	44.3	55.7	-	-	3.3	18.1	-	-	78.6
Altres	2	-	100.0	-	-	100.0	-	100.0	-	-	-	-	-	-	-	100.0	-
No sap	32	41.2	58.8	27.9	34.3	29.1	8.7	29.8	45.2	25.0	-	4.9	13.0	30.3	23.0	9.4	19.4
<b>CONTRA EL FOC</b>																	
Base: Esmenta anunci Contra el foc	109	51.4	48.6	27.6	38.7	20.0	13.7	21.0	41.7	35.9	1.4	4.7	13.1	26.0	19.1	16.6	20.6
Administració central / Govern d'Espanya (Ministeris, etc.)	31	52.2	47.8	28.4	48.9	12.8	9.9	24.2	37.7	33.3	4.8	6.9	12.4	20.9	24.6	19.3	16.0
Generalitat de Catalunya	55	55.9	44.1	22.2	42.9	19.7	15.2	17.1	44.2	38.7	-	3.8	10.8	27.7	21.4	11.1	25.2
Altres departaments de la Generalitat de Catalunya	2	-	100.0	45.0	10.1	45.0	-	-	45.0	55.0	-	-	55.0	45.0	-	-	-
Diputació / diputacions	1	100.0	-	-	-	-	100.0	100.0	-	-	-	-	100.0	-	-	-	-
No sap	21	40.7	59.3	40.3	15.9	30.3	13.5	25.1	42.3	32.5	-	4.1	13.9	28.5	7.1	28.6	17.8

	SEXE		EDAT				NIVELL D'ESTUDIS				DIMENSIÓ DE MUNICIPI						
	TOTAL	HOME	DONA	DE 16 A 29	DE 30 A 44	DE 45 A 54	DE 55 A 64	BAIX	MITJÀ	ALT	NC	FINS 2 MIL	DE 2 A 10 MIL	DE 10 A 50 MIL	DE 50 A 150 MIL	DE 150 A 1 M.	MÉS DE 1 M.
TOTAL SENSE PONDERAR	2600	51.5	48.5	27.7	37.3	19.4	15.5	29.1	42.3	28.4	.2	9.2	19.3	26.4	19.4	8.2	17.6
TOTAL PONDERAT	2600	51.1	48.9	27.6	37.5	19.2	15.6	28.0	42.6	29.1	.3	4.8	14.1	25.6	21.2	12.3	22.0
<b>RISCOS/ACCIDENTS LABORALS</b>																	
Base: Esmenta anunci Riscos/Accidents laborals	103	51.9	48.1	37.5	36.1	17.6	8.8	16.7	41.7	41.6	-	5.7	12.3	28.4	16.2	5.8	31.4
Administració central / Govern d'Espanya (Ministeris, etc.)	38	60.3	39.7	25.6	35.7	28.3	10.4	24.0	45.6	30.5	-	2.5	15.9	25.3	15.8	7.9	32.7
Generalitat de Catalunya	40	46.8	53.2	43.3	35.0	14.8	6.9	2.0	51.3	46.7	-	10.3	10.0	22.6	15.3	3.8	37.9
Departament de Treball de la Generalitat	11	71.0	29.0	42.5	54.5	3.0	-	10.8	13.5	75.7	-	-	9.3	69.4	7.7	13.5	-
Ajuntament de Barcelona	1	-	100.0	100.0	-	-	-	100.0	-	-	-	-	-	-	-	-	100.0
No sap	13	31.2	68.8	44.6	28.3	9.2	17.9	37.3	29.6	33.1	-	6.6	12.8	23.1	28.9	-	28.6
<b>IGUALTAT D'OPORTUNITATS ENTRE HOMES I DONES A LA FEINA</b>																	
Base: Esmenta anunci Igualtat d'oportunitats entre homes i dones a la feina	80	39.9	60.1	30.2	34.6	23.0	12.2	13.5	31.7	54.7	-	2.5	18.5	20.9	23.2	11.4	23.6
Administració central / Govern d'Espanya (Ministeris, etc.)	16	50.9	49.1	8.0	17.0	44.2	30.8	16.9	39.5	43.6	-	1.0	12.9	27.0	25.3	9.7	24.1
Generalitat de Catalunya	48	45.6	54.4	36.9	41.1	15.0	7.0	12.8	27.9	59.2	-	2.0	14.6	22.8	19.3	12.6	28.8
Departament de Treball de la Generalitat	4	-	100.0	19.6	58.7	21.8	-	45.8	54.2	-	-	19.6	24.0	-	21.8	-	34.7
Altres departaments de la Generalitat de Catalunya	1	-	100.0	-	100.0	-	-	-	-	100.0	-	-	-	100.0	-	-	-
No sap	12	16.9	83.1	37.6	19.6	30.0	12.9	2.9	32.4	64.7	-	1.3	41.3	6.0	38.4	12.9	-



	TOTAL	SEXE		EDAT				NIVELL D'ESTUDIS				DIMENSIÓ DE MUNICIPI					
		HOME	DONA	DE 16 A 29	DE 30 A 44	DE 45 A 54	DE 55 A 64	BAIX	MITJÀ	ALT	NC	FINS 2 MIL	DE 2 A 10 MIL	DE 10 A 50 MIL	DE 50 A 150 MIL	DE 150 A 1 M.	DE 1 M. A 1 M.
TOTAL SENSE PONDERAR	2600	51.5	48.5	27.7	37.3	19.4	15.5	29.1	42.3	28.4	.2	9.2	19.3	26.4	19.4	8.2	17.6
TOTAL PONDERAT	2600	51.1	48.9	27.6	37.5	19.2	15.6	28.0	42.6	29.1	.3	4.8	14.1	25.6	21.2	12.3	22.0
P10. I EN EL CAS DE LA RÀDIO...																	
P10-A.1. DE QUIN TEMA VOSTÈ RECORDA CAMPANYES O ANUNCIS DE LES ADMINISTRACIONS PÚBLIQUES EMESOS A LA RÀDIO EN ELS ÚLTIMS MESOS?																	
Base: Escolta la ràdio	1517	54.4	45.6	27.8	37.6	19.6	14.9	26.6	42.2	31.0	.2	5.1	14.3	24.9	22.8	11.7	21.2
Riscos / Accidents laborals	8	82.3	17.7	35.5	8.9	46.8	8.9	8.9	36.7	54.4	-	26.6	37.9	8.9	10.9	-	15.7
Igualtat d'oportunitats entre homes i dones a la feina	8	74.4	25.6	21.6	52.8	25.6	-	16.4	34.9	48.7	-	-	11.3	-	36.1	19.8	32.8
Serveis d'informació i atenció al ciutadà (012 i www.gencat.net)	7	55.2	44.8	23.6	76.4	-	-	-	42.7	57.3	-	29.3	15.6	12.3	42.8	-	-
Medi ambient	6	49.0	51.0	17.6	48.2	10.6	23.6	-	47.7	52.3	-	2.5	34.2	63.3	-	-	-
Contra la droga (cocaïna)	17	59.2	40.8	18.9	59.7	12.3	9.0	29.0	33.5	37.5	-	-	6.2	22.7	23.2	18.0	29.9
Alcohol	8	74.6	25.4	76.6	-	23.4	-	15.0	58.5	26.5	-	-	-	44.6	10.4	-	45.0
Contra el foc	8	43.6	56.4	25.1	74.9	-	-	19.4	55.5	25.1	-	11.6	18.6	10.7	28.1	-	30.9
Integració de la immigració	4	55.5	44.5	75.5	24.5	-	-	-	55.5	44.5	-	44.5	-	20.0	-	-	35.5
016 (violència de gènere)	14	41.5	58.5	43.3	51.0	5.7	-	20.0	73.6	6.3	-	-	39.3	29.4	11.0	11.0	9.2
Sobre seguretat vial / trànsit	165	48.6	51.4	34.5	39.3	18.9	7.4	17.1	36.2	46.7	-	3.8	14.9	28.1	24.6	11.9	16.7
Seguretat infantil	2	100.0	-	-	100.0	-	-	-	-	100.0	-	-	-	-	100.0	-	-
Ús responsable dels antibiòtics	3	49.0	51.0	25.5	49.0	25.5	-	-	25.5	74.5	-	-	-	74.5	25.5	-	-
Estalvi d'aigua	3	50.0	50.0	50.0	-	50.0	-	-	-	100.0	-	-	-	100.0	-	-	-
Hisenda / Renda	7	40.8	59.2	18.5	40.8	40.8	-	-	63.1	36.9	-	-	-	22.3	-	22.3	55.4
Formació professional	2	-	100.0	100.0	-	-	-	-	44.9	55.1	-	-	100.0	-	-	-	-
Transports (Renfe)	8	65.6	34.4	63.4	36.6	-	-	27.8	53.3	18.9	-	-	-	37.6	27.8	18.9	15.7
Parla el català	14	50.9	49.1	43.4	42.3	14.3	-	3.9	38.9	57.3	-	9.8	47.5	17.7	7.7	-	17.3
Antitabac	3	24.2	75.8	100.0	-	-	-	65.6	34.4	-	-	24.2	75.8	-	-	-	-
Habitatge	2	100.0	-	-	100.0	-	-	100.0	-	-	-	-	-	100.0	-	-	-
Càncer de mama	2	-	100.0	-	-	100.0	-	-	-	100.0	-	-	-	100.0	-	-	-
Mossos d'Esquadra	2	100.0	-	-	100.0	-	-	-	-	100.0	-	-	-	100.0	-	-	-
Dels autònoms	1	100.0	-	-	100.0	-	-	-	-	100.0	-	-	-	-	-	-	100.0
Alimentació	1	-	100.0	-	100.0	-	-	-	-	100.0	-	-	-	-	-	-	100.0
Pirateria	2	-	100.0	-	-	100.0	-	100.0	-	-	-	-	-	-	100.0	-	-
Salut	1	-	100.0	100.0	-	-	-	-	100.0	-	-	-	-	-	100.0	-	-
Oposicions funcionaris	2	-	100.0	-	-	100.0	-	-	100.0	-	-	-	-	100.0	-	-	-
Relacionats amb educació (cursos, UOC,...)	5	68.7	31.3	57.2	42.8	-	-	25.9	74.1	-	-	-	-	11.6	31.3	31.3	25.9
Campanyes polítiques	4	57.1	42.9	95.5	-	-	4.5	-	57.1	42.9	-	4.5	85.9	9.6	-	-	-
Campanyes electorals	4	47.4	52.6	-	12.8	69.2	18.0	18.0	69.2	12.8	-	-	-	-	30.8	69.2	-
Altres	15	53.4	46.6	25.1	25.9	16.4	32.5	23.5	39.7	36.8	-	16.0	16.3	24.1	26.7	-	16.9
No sap	1164	55.1	44.9	25.9	36.9	19.8	17.3	29.2	42.8	27.8	.3	5.1	13.4	24.0	23.2	12.4	22.0
No contesta	30	59.2	40.8	22.3	40.8	26.5	10.4	36.3	35.1	28.6	-	.5	20.9	37.2	20.3	-	21.1

	SEXE		EDAT				NIVELL D'ESTUDIS				DIMENSIÓ DE MUNICIPI						
	TOTAL	HOME	DONA	DE 16 A 29	DE 30 A 44	DE 45 A 54	DE 55 A 64	BAIX	MITJÀ	ALT	NC	FINS 2 MIL	DE 2 A 10 MIL	DE 10 A 50 MIL	DE 50 A 150 MIL	DE 150 A 1 M.	MÉS DE 1 M.
TOTAL SENSE PONDERAR	2600	51.5	48.5	27.7	37.3	19.4	15.5	29.1	42.3	28.4	.2	9.2	19.3	26.4	19.4	8.2	17.6
TOTAL PONDERAT	2600	51.1	48.9	27.6	37.5	19.2	15.6	28.0	42.6	29.1	.3	4.8	14.1	25.6	21.2	12.3	22.0
P10-B.1. DIGUI'M DE QUINA ADMINISTRACIÓ ERA AQUEST ANUNCI																	
Base: Esmenta una campanya o anunci	324	51.5	48.5	35.3	39.7	18.3	6.7	16.7	40.6	42.7	-	5.5	17.3	27.1	21.7	10.2	18.1
Administració central / Govern d'Espanya (Ministeris, etc.)	131	56.4	43.6	31.4	45.5	17.3	5.9	17.9	45.2	36.9	-	4.9	16.9	27.1	19.9	10.3	20.9
Generalitat de Catalunya	79	51.4	48.6	25.6	48.6	16.2	9.6	15.7	34.9	49.4	-	10.5	19.6	19.2	23.9	9.5	17.3
Departament de Treball de la Generalitat	2	55.1	44.9	100.0	-	-	-	-	-	100.0	-	-	-	44.9	55.1	-	-
Altres departaments de la Generalitat de Catalunya	7	34.0	66.0	52.9	16.4	30.8	-	-	34.0	66.0	-	2.3	2.3	75.3	20.0	-	-
Ajuntament de Barcelona	5	33.5	66.5	61.2	23.2	15.6	-	49.1	43.4	7.5	-	-	7.5	64.7	-	-	27.7
Altres Ajuntaments	3	27.0	73.0	55.2	31.3	13.5	-	-	100.0	-	-	28.1	58.3	13.5	-	-	-
DGT	34	56.9	43.1	43.2	39.5	14.7	2.6	10.4	43.2	46.5	-	.5	20.3	20.0	22.8	21.9	14.5
Hisenda (Agència Tributària)	1	100.0	-	100.0	-	-	-	-	100.0	-	-	-	-	-	-	-	100.0
Altres	4	61.9	38.1	30.4	-	38.1	31.5	21.8	46.6	31.5	-	-	30.4	38.1	-	-	31.5
No sap	57	41.1	58.9	46.3	24.2	22.3	7.2	20.1	32.2	47.7	-	3.8	14.2	34.6	26.6	5.3	15.5
No contesta	2	-	100.0	-	-	100.0	-	-	100.0	-	-	-	-	-	-	100.0	-

	SEXE		EDAT				NIVELL D'ESTUDIS				DIMENSIÓ DE MUNICIPI						
	TOTAL	HOME	DONA	DE 16 A 29	DE 30 A 44	DE 45 A 54	DE 55 A 64	BAIX	MITJÀ	ALT	NC	FINS 2 MIL	DE 2 A 10 MIL	DE 10 A 50 MIL	DE 50 A 150 MIL	DE 150 A MÉS DE 1 M.	DE 150 A MÉS DE 1 M.
TOTAL SENSE PONDERAR	2600	51.5	48.5	27.7	37.3	19.4	15.5	29.1	42.3	28.4	.2	9.2	19.3	26.4	19.4	8.2	17.6
TOTAL PONDERAT	2600	51.1	48.9	27.6	37.5	19.2	15.6	28.0	42.6	29.1	.3	4.8	14.1	25.6	21.2	12.3	22.0
P10-A. DE QUINS TEMES VOSTÈ RECORDA CAMPANYES O ANUNCIS REALITZATS PER ADMINISTRACIONS PÚBLIQUES EMESOS A LA RÀDIO EN ELS ÚLTIMS MESOS?																	
Base: Total mencions	1517	54.4	45.6	27.8	37.6	19.6	14.9	26.6	42.2	31.0	.2	5.1	14.3	24.9	22.8	11.7	21.2
Riscos / Accidents laborals	14	74.4	25.6	31.8	16.3	31.5	20.4	24.5	21.5	54.0	-	19.7	33.3	5.2	21.6	11.1	9.2
Igualtat d'oportunitats entre homes i dones a la feina	8	74.4	25.6	21.6	52.8	25.6	-	16.4	34.9	48.7	-	-	11.3	-	36.1	19.8	32.8
Serveis d'informació i atenció al ciutadà (012 i www.gencat.net)	7	55.2	44.8	23.6	76.4	-	-	-	42.7	57.3	-	29.3	15.6	12.3	42.8	-	-
Medi ambient	13	56.1	43.9	31.4	42.5	14.6	11.4	32.4	35.8	31.9	-	2.4	16.6	42.1	6.6	22.9	9.5
Contra la droga (cocaïna)	31	46.3	53.7	37.0	42.6	15.6	4.8	22.0	39.6	38.5	-	4.5	4.4	21.8	27.0	14.4	27.9
Alcohol	15	53.1	46.9	58.9	15.0	26.1	-	13.3	60.2	26.5	-	5.1	7.3	24.3	20.6	9.9	32.7
Contra el foc	10	41.0	59.0	19.7	80.3	-	-	29.9	43.6	26.6	-	16.0	14.6	8.4	22.1	14.6	24.3
Integració de la immigració	9	48.1	51.9	47.2	43.9	8.9	-	8.9	56.3	34.8	-	17.8	8.9	25.1	34.1	-	14.2
016 (violència de gènere)	19	46.1	53.9	38.4	40.3	21.2	-	17.7	68.7	13.6	-	.8	36.9	29.7	11.1	8.1	13.4
Sobre seguretat vial / trànsit	184	49.2	50.8	36.3	37.6	17.6	8.5	16.5	37.2	46.3	-	4.7	14.4	27.7	23.9	12.3	17.0
Seguretat infantil	3	100.0	-	-	100.0	-	-	-	50.0	50.0	-	-	-	-	100.0	-	-
Ús responsable dels antibiòtics	7	22.5	77.5	11.7	35.4	34.2	18.7	-	30.4	69.6	-	12.9	-	56.7	11.7	-	18.7
Estalvi d'aigua	5	31.0	69.0	31.0	31.0	38.0	-	-	38.0	62.0	-	-	38.0	62.0	-	-	-
No abandonar animals	2	100.0	-	-	100.0	-	-	-	100.0	-	-	-	-	-	100.0	-	-
Hisenda / Renda	8	51.6	48.4	33.3	33.3	33.3	-	-	51.6	48.4	-	-	-	18.2	-	36.5	45.3
Formació professional	2	-	100.0	100.0	-	-	-	-	44.9	55.1	-	-	100.0	-	-	-	-
Transports (Renfe)	11	60.4	39.6	61.1	38.9	-	-	20.6	51.2	28.1	-	-	14.1	27.9	20.6	14.1	23.3
Parla el català	16	47.9	52.1	38.0	37.0	25.1	-	3.4	37.4	59.2	-	11.9	41.5	24.6	6.8	-	15.2
Antitabac	4	19.1	80.9	78.9	21.1	-	-	51.8	48.2	-	-	19.1	59.9	21.1	-	-	-
Habitatge	3	50.0	50.0	50.0	50.0	-	-	50.0	50.0	-	-	-	50.0	50.0	-	-	-
Càncer de mama	2	-	100.0	27.0	-	73.0	-	-	27.0	73.0	-	-	-	73.0	27.0	-	-
Neteja i reciclatge (BCN neta)	2	100.0	-	-	100.0	-	-	-	100.0	-	-	-	-	-	100.0	-	-
Mossos d'Esquadra	2	100.0	-	-	100.0	-	-	-	-	100.0	-	-	-	100.0	-	-	-
Dels autònoms	1	100.0	-	-	100.0	-	-	-	-	100.0	-	-	-	-	-	-	100.0
Alimentació	4	35.4	64.6	35.4	29.3	-	35.4	-	35.4	64.6	-	-	-	-	35.4	35.4	29.3
Pirateria	2	-	100.0	-	-	100.0	-	100.0	-	-	-	-	-	-	100.0	-	-
Salut	2	-	100.0	28.4	71.6	-	-	-	36.4	63.6	-	8.0	-	-	28.4	-	63.6
Oposicions funcionaris	2	-	100.0	-	-	100.0	-	-	100.0	-	-	-	-	100.0	-	-	-
Relacionats amb educació (cursos, UOC,...)	9	55.4	44.6	49.0	41.1	-	9.9	14.4	58.4	27.3	-	-	17.3	33.7	17.3	17.3	14.4
Campanyes del govern	1	100.0	-	-	-	-	100.0	100.0	-	-	-	100.0	-	-	-	-	-
Campanyes polítiques	5	42.1	57.9	70.4	-	26.2	3.3	-	42.1	57.9	-	3.3	63.3	7.1	-	-	26.2
Campanyes electorals	5	54.7	45.3	-	24.9	59.6	15.5	15.5	59.6	24.9	-	13.9	-	-	26.5	59.6	-
Altres	19	59.8	40.2	33.5	29.0	12.6	24.9	18.0	38.7	43.3	-	16.8	14.3	18.4	23.3	7.8	19.4
No sap	1164	55.1	44.9	25.9	36.9	19.8	17.3	29.2	42.8	27.8	.3	5.1	13.4	24.0	23.2	12.4	22.0
No contesta	30	59.2	40.8	22.3	40.8	26.5	10.4	36.3	35.1	28.6	-	.5	20.9	37.2	20.3	-	21.1

## ENQUESTA CAMPANYA DE PREVENCIÓ DE RISCOS LABORALS

	SEXE		EDAT				NIVELL D'ESTUDIS				DIMENSIÓ DE MUNICIPI						
	TOTAL	HOME	DONA	DE 16 A 29	DE 30 A 44	DE 45 A 54	DE 55 A 64	BAIX	MITJÀ	ALT	NC	FINS 2 MIL	DE 2 A 10 MIL	DE 10 A 50 MIL	DE 50 A 150 MIL	DE 150 A 1 M.	MÉS DE 1 M.
TOTAL SENSE PONDERAR	2600	51.5	48.5	27.7	37.3	19.4	15.5	29.1	42.3	28.4	.2	9.2	19.3	26.4	19.4	8.2	17.6
TOTAL PONDERAT	2600	51.1	48.9	27.6	37.5	19.2	15.6	28.0	42.6	29.1	.3	4.8	14.1	25.6	21.2	12.3	22.0
P10-B. DIGUI'M DE QUINA ADMINISTRACIÓ ERA																	
Base: Total mencions	324	51.5	48.5	35.3	39.7	18.3	6.7	16.7	40.6	42.7	-	5.5	17.3	27.1	21.7	10.2	18.1
Administració central / Govern d'Espanya (Ministeris, etc.)	151	55.0	45.0	32.9	43.7	16.1	7.3	17.9	43.4	38.8	-	4.7	14.7	26.3	20.8	12.0	21.5
Generalitat de Catalunya	85	49.7	50.3	30.6	45.3	15.1	9.0	14.7	37.6	47.8	-	9.8	21.8	19.7	22.2	8.9	17.6
Departament de Treball de la Generalitat	5	75.4	24.6	30.5	29.3	10.9	29.3	40.2	-	59.8	-	10.9	-	13.7	46.1	29.3	-
Altres departaments de la Generalitat de Catalunya	9	35.9	64.1	38.3	39.4	22.3	-	-	44.5	55.5	-	9.3	5.4	54.6	14.5	16.3	-
Ajuntament de Barcelona	5	33.5	66.5	61.2	23.2	15.6	-	49.1	43.4	7.5	-	-	7.5	64.7	-	-	27.7
Altres Ajuntaments	3	27.0	73.0	55.2	31.3	13.5	-	-	100.0	-	-	28.1	58.3	13.5	-	-	-
DGT	37	59.9	40.1	47.1	36.8	13.7	2.4	9.7	43.0	47.3	-	2.3	18.9	23.7	21.2	20.4	13.5
Hisenda (Agència Tributària)	1	100.0	-	100.0	-	-	-	-	100.0	-	-	-	-	-	-	-	100.0
Altres	4	61.9	38.1	30.4	-	38.1	31.5	21.8	46.6	31.5	-	-	30.4	38.1	-	-	31.5
No sap	64	41.0	59.0	47.2	24.1	21.0	7.6	20.1	33.1	46.9	-	4.8	18.3	30.4	25.9	7.0	13.6
No contesta	3	45.3	54.7	45.3	-	54.7	-	-	100.0	-	-	-	-	-	-	54.7	45.3

	SEXE		EDAT				NIVELL D'ESTUDIS				DIMENSIÓ DE MUNICIPI						
	TOTAL	HOME	DONA	DE 16 A 29	DE 30 A 44	DE 45 A 54	DE 55 A 64	BAIX	MITJÀ	ALT	NC	FINS 2 MIL	DE 2 A 10 MIL	DE 10 A 50 MIL	DE 50 A 150 MIL	DE 150 A 1 M.	MÉS DE 1 M.
TOTAL SENSE PONDERAR	2600	51.5	48.5	27.7	37.3	19.4	15.5	29.1	42.3	28.4	.2	9.2	19.3	26.4	19.4	8.2	17.6
TOTAL PONDERAT	2600	51.1	48.9	27.6	37.5	19.2	15.6	28.0	42.6	29.1	.3	4.8	14.1	25.6	21.2	12.3	22.0
P10-B. ADMINISTRACIÓ A LA QUE PERTANY L'ANUNCI... (5 ANUNCIS MÉS VISTOS, ANUNCI RISCOS/ACCIDENTS LABORALS I ANUNCI SOBRE IGUALTAT D'OPORTUNITATS ENTRE HOMES I DONES A LA FEINA)																	
SOBRE SEGURETAT VIAL / TRÀNSIT																	
Base: Esmenta anunci sobre Seguretat vial/trànsit	184	49.2	50.8	36.3	37.6	17.6	8.5	16.5	37.2	46.3	-	4.7	14.4	27.7	23.9	12.3	17.0
Administració central / Govern d'Espanya (Ministeris, etc.)	89	52.0	48.0	30.2	43.5	16.6	9.7	15.4	41.0	43.7	-	3.4	13.5	27.4	21.2	13.5	21.0
Generalitat de Catalunya	28	43.7	56.3	26.8	44.0	10.3	19.0	24.0	26.9	49.1	-	9.6	11.9	28.2	31.3	5.4	13.5
Altres departaments de la Generalitat de Catalunya	3	27.5	72.5	100.0	-	-	-	-	27.5	72.5	-	-	-	52.9	47.1	-	-
Ajuntament de Barcelona	1	-	100.0	100.0	-	-	-	-	100.0	-	-	-	-	-	-	-	100.0
Altres Ajuntaments	0	100.0	-	100.0	-	-	-	-	100.0	-	-	-	100.0	-	-	-	-
DGT	36	62.0	38.0	48.8	34.6	14.1	2.5	10.0	44.5	45.5	-	2.4	19.6	24.5	21.9	21.1	10.5
No sap	27	32.5	67.5	39.5	21.6	36.0	2.9	24.1	22.9	53.0	-	7.4	14.6	31.6	26.6	5.7	14.1
CONTRA LA DROGA (COCAÏNA)																	
Base: Esmenta anunci Contra la droga (cocaïna)	31	46.3	53.7	37.0	42.6	15.6	4.8	22.0	39.6	38.5	-	4.5	4.4	21.8	27.0	14.4	27.9
Administració central / Govern d'Espanya (Ministeris, etc.)	16	61.4	38.6	39.0	48.5	12.5	-	28.3	40.8	30.9	-	8.7	6.4	23.9	28.7	9.3	23.1
Generalitat de Catalunya	9	25.3	74.7	29.3	38.6	16.0	16.0	16.0	22.5	61.4	-	-	-	25.3	32.1	16.0	26.6
Altres departaments de la Generalitat de Catalunya	2	37.3	62.7	-	76.8	23.2	-	-	100.0	-	-	-	14.1	23.2	-	62.7	-
No sap	3	38.1	61.9	76.1	-	23.9	-	23.9	38.1	38.1	-	-	-	-	23.9	-	76.1
016 (VIOLÈNCIA DE GÈNERE)																	
Base: Esmenta anunci 016 (Violència de gènere)	19	46.1	53.9	38.4	40.3	21.2	-	17.7	68.7	13.6	-	.8	36.9	29.7	11.1	8.1	13.4
Administració central / Govern d'Espanya (Ministeris, etc.)	11	51.7	48.3	21.8	45.0	33.2	-	28.8	50.5	20.7	-	-	39.4	33.9	4.9	-	21.8
No sap	7	37.1	62.9	64.8	33.0	2.2	-	-	97.8	2.2	-	2.2	33.0	22.9	21.0	21.0	-

	TOTAL	SEXE		EDAT				NIVELL D'ESTUDIS				DIMENSIÓ DE MUNICIPI					
		HOME	DONA	DE 16 A 29	DE 30 A 44	DE 45 A 54	DE 55 A 64	BAIX	MITJÀ	ALT	NC	FINS 2 MIL	DE 2 A 10 MIL	DE 10 A 50 MIL	DE 50 A 150 MIL	DE 150 A 1 M.	MÉS DE 1 M.
TOTAL SENSE PONDERAR	2600	51.5	48.5	27.7	37.3	19.4	15.5	29.1	42.3	28.4	.2	9.2	19.3	26.4	19.4	8.2	17.6
TOTAL PONDERAT	2600	51.1	48.9	27.6	37.5	19.2	15.6	28.0	42.6	29.1	.3	4.8	14.1	25.6	21.2	12.3	22.0
<b>PARLA EL CATALÀ</b>																	
Base: Esmenta anunci Parla el català)	16	47.9	52.1	38.0	37.0	25.1	-	3.4	37.4	59.2	-	11.9	41.5	24.6	6.8	-	15.2
Administració central / Govern d'Espanya (Ministeris, etc.)	2	-	100.0	-	-	100.0	-	-	-	100.0	-	-	-	100.0	-	-	-
Generalitat de Catalunya	12	56.1	43.9	30.1	52.2	17.7	-	4.8	41.3	53.9	-	12.1	51.9	15.8	9.6	-	10.7
Altres departaments de la Generalitat de Catalunya	1	-	100.0	100.0	-	-	-	-	-	100.0	-	-	-	100.0	-	-	-
No sap	3	51.8	48.2	78.5	-	21.5	-	-	51.8	48.2	-	21.5	30.2	-	-	-	48.2
<b>ALCOHOL</b>																	
Base: Esmenta anunci sobre Alcohol	15	53.1	46.9	58.9	15.0	26.1	-	13.3	60.2	26.5	-	5.1	7.3	24.3	20.6	9.9	32.7
Administració central / Govern d'Espanya (Ministeris, etc.)	9	58.7	41.3	58.9	9.1	31.9	-	23.7	68.1	8.2	-	9.1	9.1	25.8	9.1	17.6	29.2
Generalitat de Catalunya	4	34.5	65.5	23.9	41.6	34.5	-	-	58.4	41.6	-	-	-	-	65.5	-	34.5
Ajuntament de Barcelona	1	-	100.0	100.0	-	-	-	-	100.0	-	-	-	-	-	-	-	100.0
DGT	0	100.0	-	100.0	-	-	-	-	-	100.0	-	-	100.0	-	-	-	-
No sap	2	100.0	-	100.0	-	-	-	-	-	100.0	-	-	-	100.0	-	-	-
<b>RISCOS/ACCIDENTS LABORALS</b>																	
Base: Esmenta anunci Riscos/Accidents laborals	14	74.4	25.6	31.8	16.3	31.5	20.4	24.5	21.5	54.0	-	19.7	33.3	5.2	21.6	11.1	9.2
Administració central / Govern d'Espanya (Ministeris, etc.)	3	74.6	25.4	-	-	79.8	20.2	20.2	79.8	-	-	25.4	54.4	-	20.2	-	-
Generalitat de Catalunya	6	65.3	34.7	54.3	11.0	23.6	11.0	11.0	11.0	77.9	-	22.1	47.3	11.0	-	-	19.6
Departament de Treball de la Generalitat	4	87.4	12.6	19.5	34.0	12.6	34.0	46.5	-	53.5	-	12.6	-	-	53.5	34.0	-
<b>IGUALTAT D'OPORTUNITATS ENTRE HOMES I DONES A LA FEINA</b>																	
Base: Esmenta anunci Igualtat d'oportunitats entre homes i dones a la feina	8	74.4	25.6	21.6	52.8	25.6	-	16.4	34.9	48.7	-	-	11.3	-	36.1	19.8	32.8
Administració central / Govern d'Espanya (Ministeris, etc.)	3	26.5	73.5	-	26.5	73.5	-	47.0	53.0	-	-	-	26.5	-	26.5	-	47.0
Generalitat de Catalunya	4	100.0	-	22.1	77.9	-	-	-	29.4	70.6	-	-	3.7	-	31.5	35.4	29.4
No sap	1	100.0	-	100.0	-	-	-	-	-	100.0	-	-	-	-	100.0	-	-

	SEXE		EDAT				NIVELL D'ESTUDIS				DIMENSIÓ DE MUNICIPI						
	TOTAL	HOME	DONA	DE 16 A 29	DE 30 A 44	DE 45 A 54	DE 55 A 64	BAIX	MITJÀ	ALT	NC	FINS 2 MIL	DE 2 A 10 MIL	DE 10 A 50 MIL	DE 50 A 150 MIL	DE 150 A 1 M.	DE 150 A MÉS DE 1 M.
TOTAL SENSE PONDERAR	2600	51.5	48.5	27.7	37.3	19.4	15.5	29.1	42.3	28.4	.2	9.2	19.3	26.4	19.4	8.2	17.6
TOTAL PONDERAT	2600	51.1	48.9	27.6	37.5	19.2	15.6	28.0	42.6	29.1	.3	4.8	14.1	25.6	21.2	12.3	22.0
P11. ARA LI LLEGIRÉ UNA SÈRIE DE TEMES D'INTERÈS PÚBLIC. DIGUI'M SI US PLAU SI VOSTÈ RECORDA PUBLICITAT REALITZADA EN ELS ÚLTIMS MESOS SOBRE CADASCUN D'AQUESTS TEMES PER PART DE LES ADMINISTRACIONS PÚBLIQUES, JA SIGUI A LA TELEVISIÓ, A LA RÀDIO, A LA PREMSA O A ALTRES MITJANS?																	
P11-A. ACCIDENTS LABORALS																	
Base: Total	2600	51.1	48.9	27.6	37.5	19.2	15.6	28.0	42.6	29.1	.3	4.8	14.1	25.6	21.2	12.3	22.0
Sí	1874	52.3	47.7	26.1	35.0	21.6	17.3	29.5	42.6	27.7	.2	5.3	14.6	25.8	20.3	11.8	22.2
No	713	47.9	52.1	31.9	44.1	13.0	10.9	24.2	42.6	32.8	.5	3.4	12.6	25.3	23.7	13.5	21.4
No sap	13	50.5	49.5	11.8	44.1	15.6	28.5	11.7	52.4	35.9	-	5.5	13.2	21.3	6.8	23.7	29.5
P11-B. IGUALTAT D'OPORTUNITATS ENTRE HOMES I DONES A LA FEINA																	
Base: Total	2600	51.1	48.9	27.6	37.5	19.2	15.6	28.0	42.6	29.1	.3	4.8	14.1	25.6	21.2	12.3	22.0
Sí	1622	52.2	47.8	24.2	35.7	22.1	18.0	30.8	41.4	27.4	.4	5.3	14.9	26.0	20.8	12.3	20.8
No	968	49.3	50.7	33.3	40.5	14.5	11.7	22.9	44.9	32.0	.2	4.1	12.7	25.0	21.9	12.5	23.9
No sap	10	53.6	46.4	39.0	47.4	1.6	12.1	59.0	21.4	19.7	-	-	19.3	30.3	12.7	-	37.7
P11-C. SERVEIS D'ATENCIÓ AL CIUTADÀ																	
Base: Total	2600	51.1	48.9	27.6	37.5	19.2	15.6	28.0	42.6	29.1	.3	4.8	14.1	25.6	21.2	12.3	22.0
Sí	1070	51.4	48.6	24.4	35.5	21.3	18.8	32.8	41.2	25.9	.1	6.1	15.2	26.0	21.9	11.8	18.9
No	1504	51.1	48.9	30.1	39.3	17.4	13.1	24.7	43.6	31.3	.4	3.8	13.2	25.5	20.5	12.6	24.4
No sap	26	37.5	62.5	20.4	18.2	33.6	27.8	21.6	44.9	33.5	-	9.9	18.0	22.1	23.5	11.8	14.7
P11-D. INCENDIS																	
Base: Total	2600	51.1	48.9	27.6	37.5	19.2	15.6	28.0	42.6	29.1	.3	4.8	14.1	25.6	21.2	12.3	22.0
Sí	1972	51.3	48.7	27.7	36.6	19.7	16.0	28.5	42.8	28.4	.3	5.1	14.4	26.6	21.9	12.6	19.5
No	621	50.8	49.2	27.2	40.8	17.9	14.1	26.0	42.1	31.5	.3	4.1	13.1	22.6	19.0	11.4	29.8
No sap	8	23.9	76.1	52.9	16.5	-	30.6	47.1	33.0	19.9	-	-	11.8	27.3	11.4	-	49.5
P11-E. MEDI AMBIENT																	
Base: Total	2600	51.1	48.9	27.6	37.5	19.2	15.6	28.0	42.6	29.1	.3	4.8	14.1	25.6	21.2	12.3	22.0
Sí	1975	50.3	49.7	26.7	35.4	21.0	16.9	29.9	42.6	27.3	.3	4.9	14.5	26.0	21.5	12.3	20.9
No	612	54.0	46.0	30.6	45.0	13.8	10.5	21.7	43.0	34.9	.4	4.6	13.1	24.6	19.6	12.3	25.7
No sap	13	35.3	64.7	30.2	5.2	4.4	60.2	32.7	32.7	34.6	-	5.2	-	14.7	48.3	12.0	19.8

	TOTAL	SEXE		EDAT				NIVELL D'ESTUDIS				DIMENSIÓ DE MUNICIPI					
		HOME	DONA	DE 16 A 29	DE 30 A 44	DE 45 A 54	DE 55 A 64	BAIX	MITJÀ	ALT	NC	FINS 2 MIL	DE 2 A 10 MIL	DE 10 A 50 MIL	DE 50 A 150 MIL	DE 150 A 1 M.	MÉS DE 1 M.
TOTAL SENSE PONDERAR	2600	51.5	48.5	27.7	37.3	19.4	15.5	29.1	42.3	28.4	.2	9.2	19.3	26.4	19.4	8.2	17.6
TOTAL PONDERAT	2600	51.1	48.9	27.6	37.5	19.2	15.6	28.0	42.6	29.1	.3	4.8	14.1	25.6	21.2	12.3	22.0
P11-F. DROGA																	
Base: Total	2600	51.1	48.9	27.6	37.5	19.2	15.6	28.0	42.6	29.1	.3	4.8	14.1	25.6	21.2	12.3	22.0
Sí	2296	50.1	49.9	28.4	37.5	19.1	14.9	27.5	43.2	29.0	.3	4.6	14.3	26.1	21.2	11.8	21.9
No	302	58.7	41.3	21.8	38.3	19.3	20.6	32.2	38.3	29.4	-	6.2	12.7	22.1	19.9	16.0	23.2
No sap	2	36.5	63.5	-	-	63.5	36.5	-	36.5	63.5	-	-	-	-	100.0	-	-
P11-G. ALCOHOL																	
Base: Total	2600	51.1	48.9	27.6	37.5	19.2	15.6	28.0	42.6	29.1	.3	4.8	14.1	25.6	21.2	12.3	22.0
Sí	1971	50.1	49.9	29.1	35.8	19.3	15.8	28.3	44.3	27.2	.3	4.9	14.5	27.4	21.0	11.2	21.0
No	620	54.5	45.5	23.1	43.1	18.8	14.9	26.9	37.3	35.4	.4	4.4	12.9	20.2	21.5	15.6	25.4
No sap	9	41.6	58.4	22.3	30.9	20.8	26.1	37.7	45.1	17.2	-	10.7	11.6	21.0	25.2	17.2	14.2
P11-H. VIOLÈNCIA DOMÈSTICA																	
Base: Total	2600	51.1	48.9	27.6	37.5	19.2	15.6	28.0	42.6	29.1	.3	4.8	14.1	25.6	21.2	12.3	22.0
Sí	2190	49.0	51.0	26.6	38.3	19.6	15.5	28.4	42.9	28.4	.3	4.8	13.8	26.1	21.7	12.5	21.1
No	404	62.7	37.3	33.8	33.9	17.0	15.3	25.9	41.4	32.5	.2	4.7	15.8	23.2	18.2	10.8	27.2
No sap	6	25.9	74.1	-	11.4	9.0	79.6	30.8	33.4	35.8	-	14.5	-	24.4	36.7	24.4	-
P11-I. SEGURETAT VIAL O TRÀNSIT																	
Base: Total	2600	51.1	48.9	27.6	37.5	19.2	15.6	28.0	42.6	29.1	.3	4.8	14.1	25.6	21.2	12.3	22.0
Sí	2426	51.3	48.7	27.7	37.3	19.5	15.6	27.5	42.9	29.3	.3	4.8	14.0	25.9	21.2	12.1	22.0
No	172	49.6	50.4	27.8	41.6	15.0	15.6	34.1	39.8	26.1	-	4.5	14.6	23.1	19.6	14.9	23.3
No sap	2	-	100.0	-	-	7.3	92.7	92.7	7.3	-	-	-	23.1	-	76.9	-	-
P11-J. INTEGRACIÓ DE LA IMMIGRACIÓ																	
Base: Total	2600	51.1	48.9	27.6	37.5	19.2	15.6	28.0	42.6	29.1	.3	4.8	14.1	25.6	21.2	12.3	22.0
Sí	1555	48.3	51.7	25.1	34.8	21.9	18.3	32.7	41.2	25.8	.2	4.9	14.0	26.0	22.2	13.2	19.7
No	1025	55.5	44.5	31.8	41.8	15.1	11.3	20.3	45.2	34.2	.4	4.8	14.3	25.3	19.7	10.4	25.5
No sap	20	42.8	57.2	13.9	33.0	21.7	31.3	53.0	26.7	20.3	-	-	10.7	12.0	13.9	38.1	25.3



	SEXE		EDAT				NIVELL D'ESTUDIS				DIMENSIÓ DE MUNICIPI						
	TOTAL	HOME	DONA	DE 16 A 29	DE 30 A 44	DE 45 A 54	DE 55 A 64	BAIX	MITJÀ	ALT	NC	FINS 2 MIL	DE 2 A 10 MIL	DE 10 A 50 MIL	DE 50 A 150 MIL	DE 150 A 1 M.	MÉS DE 1 M.
TOTAL SENSE PONDERAR	2600	51.5	48.5	27.7	37.3	19.4	15.5	29.1	42.3	28.4	.2	9.2	19.3	26.4	19.4	8.2	17.6
TOTAL PONDERAT	2600	51.1	48.9	27.6	37.5	19.2	15.6	28.0	42.6	29.1	.3	4.8	14.1	25.6	21.2	12.3	22.0
P11-K. OBESITAT INFANTIL																	
Base: Total	2600	51.1	48.9	27.6	37.5	19.2	15.6	28.0	42.6	29.1	.3	4.8	14.1	25.6	21.2	12.3	22.0
Sí	1261	43.2	56.8	19.4	35.1	24.4	21.1	33.6	40.6	25.6	.2	4.8	11.8	27.4	23.2	13.8	19.0
No	1326	58.3	41.7	35.5	40.0	14.4	10.1	22.5	44.8	32.3	.4	4.9	16.1	24.0	19.3	11.0	24.7
No sap	13	78.2	21.8	28.5	21.9	-	49.6	37.4	16.8	45.8	-	2.6	26.5	20.8	11.6	-	38.4
P11-L. SEGURETAT INFANTIL (PREVENCIÓ DELS ACCIDENTS DOMÈSTICS DELS NENS)																	
Base: Total	2600	51.1	48.9	27.6	37.5	19.2	15.6	28.0	42.6	29.1	.3	4.8	14.1	25.6	21.2	12.3	22.0
Sí	1348	42.1	57.9	23.0	37.5	21.6	17.9	33.3	40.5	25.8	.4	4.1	13.5	26.6	23.5	12.4	19.9
No	1241	60.8	39.2	32.8	37.6	16.4	13.2	22.1	45.2	32.5	.1	5.5	14.8	24.6	18.6	12.0	24.5
No sap	11	66.0	34.0	13.2	28.6	45.0	13.2	37.4	13.2	49.4	-	7.6	6.2	29.4	19.4	26.5	11.0
P11-M. ÚS RESPONSABLE DELS ANTIBIÒTICS																	
Base: Total	2600	51.1	48.9	27.6	37.5	19.2	15.6	28.0	42.6	29.1	.3	4.8	14.1	25.6	21.2	12.3	22.0
Sí	1916	47.7	52.3	26.1	38.5	20.0	15.4	29.0	43.0	27.7	.3	4.2	13.6	25.4	22.1	13.2	21.5
No	677	61.0	39.0	31.9	35.1	16.7	16.3	25.0	41.9	32.7	.4	6.7	15.3	26.2	18.2	9.8	23.8
No sap	7	22.4	77.6	33.8	10.0	32.7	23.5	35.8	11.2	53.0	-	-	21.2	33.8	45.0	-	-

	SEXE		EDAT				NIVELL D'ESTUDIS				DIMENSIÓ DE MUNICIPI						
	TOTAL	HOME	DONA	DE 16 A 29	DE 30 A 44	DE 45 A 54	DE 55 A 64	BAIX	MITJÀ	ALT	NC	FINS 2 MIL	DE 2 A 10 MIL	DE 10 A 50 MIL	DE 50 A 150 MIL	DE 150 A 1 M.	MÉS DE 1 M.
TOTAL SENSE PONDERAR	2600	51.5	48.5	27.7	37.3	19.4	15.5	29.1	42.3	28.4	.2	9.2	19.3	26.4	19.4	8.2	17.6
TOTAL PONDERAT	2600	51.1	48.9	27.6	37.5	19.2	15.6	28.0	42.6	29.1	.3	4.8	14.1	25.6	21.2	12.3	22.0
P12. EN EL CAS CONCRET DE LES CAMPANYES INSTITUCIONALS SOBRE ACCIDENTS LABORALS, A TRAVÉS DE QUINS D'AQUESTS MITJANS VOSTÈ LES HA VIST O SENTIT?																	
Base: Recorda publicitat d'accidents laborals	1874	52.3	47.7	26.1	35.0	21.6	17.3	29.5	42.6	27.7	.2	5.3	14.6	25.8	20.3	11.8	22.2
Televisió	1712	51.7	48.3	26.4	34.5	21.8	17.3	29.9	42.8	27.0	.3	5.5	14.8	25.6	20.5	11.7	21.8
Ràdio	283	59.9	40.1	23.6	37.3	21.3	17.8	32.8	36.3	30.8	-	6.0	17.3	28.8	23.9	11.2	12.8
Diaris i/o revistes	451	56.5	43.5	20.6	34.2	23.9	21.3	25.7	43.6	30.4	.3	4.6	10.5	27.5	21.5	11.4	24.4
Publicitat al metro o als autobusos	108	45.6	54.4	41.0	32.0	16.3	10.7	19.6	47.3	33.1	-	1.1	11.7	16.5	25.0	16.8	28.9
Cartells i tanques publicitàries	165	60.7	39.3	34.9	29.3	23.1	12.6	25.3	43.1	31.6	-	1.1	14.0	26.9	16.0	14.7	27.3
Internet	58	56.9	43.1	60.3	20.9	13.7	5.2	24.8	60.1	15.1	-	2.6	16.4	29.8	15.4	20.8	15.1
Bolígrafs, vanos, bosses, fundes per targetes de metro i bus i altres elements publicitaris	22	57.1	42.9	22.1	30.3	36.5	11.1	42.9	28.2	28.9	-	-	15.0	24.0	17.8	20.5	22.6
Tríptics, díptics i altres publicacions editades	44	60.3	39.7	20.0	37.5	32.4	10.1	28.2	37.5	34.3	-	1.6	28.9	27.0	20.8	10.3	11.4
No sap	28	63.4	36.6	16.3	38.0	10.4	35.3	32.5	33.1	34.4	-	3.1	29.0	16.2	10.7	5.4	35.6

	SEXE		EDAT				NIVELL D'ESTUDIS				DIMENSIÓ DE MUNICIPI						
	TOTAL	HOME	DONA	DE 16 A 29	DE 30 A 44	DE 45 A 54	DE 55 A 64	BAIX	MITJÀ	ALT	NC	FINS 2 MIL	DE 2 A 10 MIL	DE 10 A 50 MIL	DE 50 A 150 MIL	DE 150 A 1 M.	MÉS DE 1 M.
TOTAL SENSE PONDERAR	2600	51.5	48.5	27.7	37.3	19.4	15.5	29.1	42.3	28.4	.2	9.2	19.3	26.4	19.4	8.2	17.6
TOTAL PONDERAT	2600	51.1	48.9	27.6	37.5	19.2	15.6	28.0	42.6	29.1	.3	4.8	14.1	25.6	21.2	12.3	22.0
P12-A.1. ARA ENS REFERIREM A LA PUBLICITAT REALITZADA EN ELS ÚLTIMS MESOS PER LES ADMINISTRACIONS PÚBLIQUES SOBRE ACCIDENTS LABORALS A LA TELEVISIÓ. RECORDA QUÈ ES DEIA? QUÈ ES VEIA?																	
Base: Ha vist publicitat a televisió	1712	51.7	48.3	26.4	34.5	21.8	17.3	29.9	42.8	27.0	.3	5.5	14.8	25.6	20.5	11.7	21.8
A la feina cap risc	49	73.4	26.6	45.1	37.1	8.7	9.1	11.9	54.2	33.9	-	4.9	14.9	18.3	24.9	6.2	30.8
Els accidents no avisen	43	45.8	54.2	36.1	41.5	15.8	6.6	14.2	44.2	41.5	-	10.4	24.3	23.1	12.2	7.0	23.0
D'aquí a uns segons/minuts, cauré/cediré...	47	51.6	48.4	15.7	56.5	17.8	10.1	23.1	48.7	28.2	-	13.4	14.9	22.3	21.0	9.7	18.8
Una biga, una biga a punt de caure	11	46.2	53.8	28.0	58.7	13.4	-	49.4	46.2	4.4	-	7.7	6.2	41.8	-	-	44.3
Una bastida, una bastida a punt de caure	50	53.8	46.2	21.4	31.7	27.8	19.2	33.2	45.2	21.6	-	6.3	26.5	10.1	18.4	21.1	17.5
Un cable/corda trencat, a punt de trencar-se	20	79.9	20.1	10.6	35.0	40.8	13.6	20.2	63.3	9.1	7.5	7.8	27.1	8.9	11.6	7.5	37.1
Una caldera a punt d'explotar	23	43.7	56.3	24.6	43.3	26.7	5.4	-	52.8	40.7	6.5	3.7	30.5	24.7	13.0	6.5	21.6
Una rasa a punt de cedir	42	72.2	27.8	23.1	38.6	22.9	15.4	21.3	50.5	24.7	3.6	9.3	25.8	30.0	18.9	7.1	8.9
Una canonada que rebotarà	37	65.5	34.5	24.6	44.6	16.1	14.7	24.2	49.3	26.5	-	6.4	14.1	12.4	16.3	24.2	26.7
Situacions de risc, accidents a punt de passar	37	66.3	33.7	33.7	38.0	10.4	17.9	10.7	61.6	27.7	-	4.2	14.1	25.4	22.7	-	33.7
Un empresari, directiu	100	68.8	31.2	17.8	44.1	20.7	17.3	14.8	54.6	30.6	-	5.0	9.5	26.3	23.0	7.5	28.7
Diferents persones i activitats laborals	11	29.3	70.7	26.7	35.1	38.2	-	41.0	22.5	36.6	-	8.5	14.0	22.9	27.3	27.3	-
Accidents laborals	36	63.0	37.0	30.6	35.0	17.3	17.1	27.1	47.9	25.0	-	7.1	20.1	19.4	32.5	-	20.9
Un treballador que cau o a punt de caure	41	57.3	42.7	42.3	34.3	11.0	12.4	41.0	33.6	25.4	-	3.6	21.9	33.5	10.6	18.3	12.1
Un treballador s'enganxa la mà a una màquina	31	52.2	47.8	22.1	56.0	17.8	4.1	14.0	53.8	32.2	-	1.8	20.7	14.8	16.2	9.8	36.7
Morts, víctimes, etc. d'accidents laborals	16	76.4	23.6	10.1	20.5	42.3	27.1	42.9	47.4	9.7	-	4.6	16.2	37.2	5.0	29.0	8.0
Situacions d'incompliment de mesures de seguretat	42	51.2	48.8	22.4	29.8	37.1	10.7	30.4	34.9	34.7	-	4.9	19.2	27.3	39.2	3.6	5.9
Un accident i la cadena de responsabilitats	15	73.7	26.3	29.3	58.8	3.7	8.2	8.2	61.4	30.4	-	8.8	10.3	9.9	-	29.8	41.1
Treballadors, obrers	63	39.8	60.2	23.5	40.9	18.0	17.5	25.3	50.1	24.6	-	3.6	18.7	23.5	12.1	14.4	27.8
Obres, construcció, grues	91	50.9	49.1	23.9	42.1	18.6	15.3	35.5	38.1	26.4	-	4.4	11.8	30.7	9.0	16.6	27.5
S'han de prendre mesures per evitar els accidents	21	57.8	42.2	23.2	41.1	21.9	13.8	18.0	56.7	25.3	-	11.2	10.9	5.0	28.9	14.3	29.7
S'ha de prestar atenció als accidents	21	73.8	26.2	23.0	34.3	28.3	14.3	25.1	46.3	28.6	-	2.6	13.0	29.2	17.8	14.1	23.4
Es parla de prevenció, de seguretat a la feina	64	50.3	49.7	27.7	36.2	15.4	20.7	37.0	46.1	17.0	-	3.0	14.6	32.9	27.4	14.2	7.9
Mesures de seguretat	48	38.1	61.9	19.4	39.0	16.4	25.2	49.6	27.7	22.7	-	6.3	16.3	14.9	30.0	6.3	26.2
Normes de seguretat, compliment de la llei	6	6.0	94.0	27.6	19.7	26.2	26.5	73.8	26.2	-	-	-	-	59.7	40.3	-	-
Casc, posar-se el casc	112	30.0	70.0	18.6	36.1	19.7	25.7	33.7	35.8	30.5	-	5.8	15.7	29.2	18.6	9.5	21.3
La seguretat és responsabilitat de tothom	27	68.7	31.3	31.4	44.5	21.5	2.6	14.2	58.8	27.0	-	6.8	15.4	14.5	13.4	22.2	27.6

	SEXE		EDAT				NIVELL D'ESTUDIS				DIMENSIÓ DE MUNICIPI						
	TOTAL	HOME	DONA	DE 16 A 29	DE 30 A 44	DE 45 A 54	DE 55 A 64	BAIX	MITJÀ	ALT	NC	FINS 2 MIL	DE 2 A 10 MIL	DE 10 A 50 MIL	DE 50 A 150 MIL	DE 150 A 1 M.	MÉS DE 1 M.
TOTAL SENSE PONDERAR	2600	51.5	48.5	27.7	37.3	19.4	15.5	29.1	42.3	28.4	.2	9.2	19.3	26.4	19.4	8.2	17.6
TOTAL PONDERAT	2600	51.1	48.9	27.6	37.5	19.2	15.6	28.0	42.6	29.1	.3	4.8	14.1	25.6	21.2	12.3	22.0
P12-A.1. ARA ENS REFERIREM A LA PUBLICITAT REALITZADA EN ELS ÚLTIMS MESOS PER LES ADMINISTRACIONS PÚBLIQUES SOBRE ACCIDENTS LABORALS A LA TELEVISIÓ. RECORDA QUÈ ES DEIA? QUÈ ES VEIA?																	
Base: Ha vist publicitat a televisió	1712	51.7	48.3	26.4	34.5	21.8	17.3	29.9	42.8	27.0	.3	5.5	14.8	25.6	20.5	11.7	21.8
Dirigit a l'empresari, és el responsable	35	53.9	46.1	20.7	35.0	29.0	15.2	14.9	55.0	30.1	-	3.6	16.9	25.9	28.0	4.3	21.3
La responsabilitat és d'empresaris i treballadors	31	56.2	43.8	16.3	32.8	41.0	9.8	15.6	42.0	42.4	-	8.0	12.9	27.9	16.0	14.8	20.4
Responsabilitats en els accidents	13	36.7	63.3	24.5	35.9	18.1	21.5	22.9	13.9	63.2	-	-	14.0	51.6	14.5	-	19.9
Hi ha molts accidents, xifres, dades	17	48.0	52.0	20.7	21.8	41.2	16.3	39.0	44.5	16.5	-	8.9	17.3	15.1	18.4	18.0	22.4
Els accidents es poden evitar	9	67.9	32.1	16.4	33.9	-	49.7	49.7	19.4	30.9	-	1.8	1.8	17.6	35.1	-	43.7
A la feina no te la juguis	11	65.4	34.6	45.7	27.4	26.9	-	26.9	46.3	26.9	-	7.7	14.0	26.9	26.9	13.4	11.1
Buenos días; 365 días	60	43.3	56.7	40.0	33.1	22.3	4.6	22.5	33.6	44.0	-	.3	7.5	19.4	21.7	17.7	33.5
Altres	43	50.1	49.9	20.0	40.4	20.8	18.8	40.3	29.8	29.9	-	5.3	13.9	19.7	26.8	14.0	20.2
Res	4	38.1	61.9	-	81.9	-	18.1	-	68.9	31.1	-	-	71.1	-	-	-	28.9
No sap	675	49.6	50.4	27.4	30.1	23.3	19.2	34.5	41.0	24.1	.4	5.7	12.9	29.6	19.8	11.8	20.2
No contesta	2	100.0	-	59.1	-	-	40.9	40.9	59.1	-	-	-	-	40.9	-	-	59.1

## ENQUESTA CAMPANYA DE PREVENCIÓ DE RISCOS LABORALS

	SEXE		EDAT				NIVELL D'ESTUDIS				DIMENSIÓ DE MUNICIPI						
	TOTAL	HOME	DONA	DE 16 A 29	DE 30 A 44	DE 45 A 54	DE 55 A 64	BAIX	MITJÀ	ALT	NC	FINS 2 MIL	DE 2 A 10 MIL	DE 10 A 50 MIL	DE 50 A 150 MIL	DE 150 A 1 M.	MÉS DE 1 M.
TOTAL SENSE PONDERAR	2600	51.5	48.5	27.7	37.3	19.4	15.5	29.1	42.3	28.4	.2	9.2	19.3	26.4	19.4	8.2	17.6
TOTAL PONDERAT	2600	51.1	48.9	27.6	37.5	19.2	15.6	28.0	42.6	29.1	.3	4.8	14.1	25.6	21.2	12.3	22.0
P12-A.2. A MÉS D'AQUEST ANUNCI, EN RECORDA ALGUN ALTRE? QUÈ ES VEIA? QUÈ ES DEIA?																	
Base: No es refereix a la campanya	356	48.0	52.0	27.5	34.4	19.1	19.0	29.7	41.0	29.2	-	4.5	15.7	22.0	19.5	14.0	24.2
A la feina cap risc	2	100.0	-	100.0	-	-	-	-	-	100.0	-	-	-	-	-	100.0	-
Els accidents no avisen	2	100.0	-	90.5	9.5	-	-	-	100.0	-	-	-	9.5	90.5	-	-	-
D'aquí a uns segons/minuts, cauré/cediré...	3	100.0	-	45.5	37.7	16.8	-	-	62.3	37.7	-	16.8	-	-	-	45.5	37.7
Una biga, una biga a punt de caure	1	100.0	-	-	100.0	-	-	-	100.0	-	-	-	-	-	-	-	100.0
Una bastida, una bastida a punt de caure	6	47.8	52.2	26.1	26.1	26.1	21.6	-	52.2	47.8	-	-	26.1	52.2	-	-	21.6
Una rasa a punt de cedir	2	54.2	45.8	91.7	8.3	-	-	-	91.7	8.3	-	45.8	54.2	-	-	-	-
Situacions de risc, accidents a punt de passar	0	-	100.0	100.0	-	-	-	-	100.0	-	-	-	100.0	-	-	-	-
Un empresari, directiu	2	-	100.0	-	-	100.0	-	-	-	100.0	-	-	-	100.0	-	-	-
Un treballador que cau o a punt de caure	2	100.0	-	-	100.0	-	-	-	100.0	-	-	40.9	-	-	-	-	59.1
Obres, construcció, grues	1	-	100.0	-	-	-	100.0	-	-	100.0	-	-	-	-	-	-	100.0
Es parla de prevenció, de seguretat a la feina	1	-	100.0	-	100.0	-	-	-	100.0	-	-	100.0	-	-	-	-	-
Mesures de seguretat	2	68.2	31.8	-	68.2	-	31.8	-	-	100.0	-	-	68.2	31.8	-	-	-
Casc, posar-se el casc	1	-	100.0	-	-	-	100.0	-	100.0	-	-	-	-	-	-	-	100.0
Dirigit a l'empresari, és el responsable	1	-	100.0	-	100.0	-	-	-	-	100.0	-	-	-	-	-	-	100.0
Responsabilitats en els accidents	1	-	100.0	-	100.0	-	-	-	-	100.0	-	-	-	-	-	-	100.0
Buenos días; 365 días	2	59.1	40.9	59.1	40.9	-	-	-	40.9	59.1	-	40.9	-	-	-	-	59.1
Altres	7	-	100.0	12.3	-	66.3	21.4	76.6	12.3	11.1	-	-	12.3	33.7	54.0	-	-
Cap més	325	48.4	51.6	27.7	34.4	18.9	19.0	30.9	41.2	27.9	-	3.7	15.8	22.3	20.2	14.4	23.5

	TOTAL	SEXE		EDAT				NIVELL D'ESTUDIS				DIMENSIÓ DE MUNICIPI					
		HOME	DONA	DE 16 A 29	DE 30 A 44	DE 45 A 54	DE 55 A 64	BAIX	MITJÀ	ALT	NC	FINS 2 MIL	DE 2 A 10 MIL	DE 10 A 50 MIL	DE 50 A 150 MIL	DE 150 A MÉS DE 1 M.	DE 150 A MÉS DE 1 M.
TOTAL SENSE PONDERAR	2600	51.5	48.5	27.7	37.3	19.4	15.5	29.1	42.3	28.4	.2	9.2	19.3	26.4	19.4	8.2	17.6
TOTAL PONDERAT	2600	51.1	48.9	27.6	37.5	19.2	15.6	28.0	42.6	29.1	.3	4.8	14.1	25.6	21.2	12.3	22.0
P12-B.1. ARA ENS REFERIREM A LA PUBLICITAT REALITZADA EN ELS ÚLTIMS MESOS PER LES ADMINISTRACIONS PÚBLIQUES SOBRE ACCIDENTS LABORALS A LA RÀDIO. RECORDA QUÈ ES DEIA?																	
Base: Ha escoltat publicitat a ràdio	283	59.9	40.1	23.6	37.3	21.3	17.8	32.8	36.3	30.8	-	6.0	17.3	28.8	23.9	11.2	12.8
A la feina cap risc	6	100.0	-	37.5	40.4	22.0	-	48.3	9.9	41.8	-	13.8	18.4	-	23.7	-	44.1
Els accidents no avisen	7	44.6	55.4	43.5	56.5	-	-	-	34.6	65.4	-	2.2	43.2	42.3	12.2	-	-
D'aquí a uns segons/minuts, cauré/cediré...	6	54.7	45.3	2.6	97.4	-	-	-	52.1	47.9	-	2.6	11.6	27.2	13.0	24.9	20.7
Una biga, una biga a punt de caure	1	100.0	-	-	100.0	-	-	-	100.0	-	-	-	-	-	-	-	100.0
Una bastida, una bastida a punt de caure	3	71.9	28.1	49.0	28.1	-	22.9	28.1	49.0	22.9	-	22.9	28.1	49.0	-	-	-
Una caldera a punt d'explotar	4	64.6	35.4	79.7	20.3	-	-	-	44.3	55.7	-	-	55.7	24.0	20.3	-	-
Una rasa a punt de cedir	4	37.4	62.6	34.2	37.4	-	28.4	65.8	-	34.2	-	19.6	34.2	-	17.8	-	28.4
Una canonada que reventarà	1	-	100.0	-	-	-	100.0	100.0	-	-	-	-	-	-	-	-	100.0
Situacions de risc, accidents a punt de passar	1	-	100.0	-	100.0	-	-	-	-	100.0	-	-	-	-	100.0	-	-
Un empresari, directiu	2	68.2	31.8	-	-	68.2	31.8	31.8	-	68.2	-	-	-	31.8	68.2	-	-
Accidents laborals	1	-	100.0	-	100.0	-	-	-	-	100.0	-	-	-	-	100.0	-	-
Situacions d'incompliment de mesures de seguretat	2	100.0	-	-	-	100.0	-	-	-	100.0	-	-	-	-	100.0	-	-
Obres, construcció, grues	0	-	100.0	100.0	-	-	-	-	-	100.0	-	-	100.0	-	-	-	-
S'han de prendre mesures per evitar els accidents	2	100.0	-	-	100.0	-	-	-	-	100.0	-	-	-	100.0	-	-	-
S'ha de prestar atenció als accidents	1	11.2	88.8	11.2	-	88.8	-	-	11.2	88.8	-	11.2	-	-	-	-	88.8
Es parla de prevenció, de seguretat a la feina	6	100.0	-	58.3	19.7	22.0	-	6.0	80.3	13.8	-	-	6.0	31.8	13.8	26.5	22.0
Mesures de seguretat	1	100.0	-	-	100.0	-	-	100.0	-	-	-	100.0	-	-	-	-	-
Normes de seguretat, compliment de la llei	3	49.0	51.0	-	49.0	51.0	-	-	71.9	28.1	-	-	28.1	49.0	22.9	-	-
Casc, posar-se el casc	3	100.0	-	17.8	28.1	-	54.1	54.1	5.7	40.3	-	17.8	-	-	28.1	54.1	-
La seguretat és responsabilitat de tothom	3	75.0	25.0	25.0	5.6	44.4	25.0	30.6	25.0	44.4	-	-	5.6	50.0	-	-	44.4
Dirigit a l'empresari, és el responsable	4	51.1	48.9	-	71.1	-	28.9	63.7	-	36.3	-	16.3	-	-	20.0	34.8	28.9
La responsabilitat és d'empresaris i treballadors	8	90.7	9.3	-	59.5	40.5	-	39.7	29.1	31.2	-	-	11.4	19.8	48.9	19.8	-
Responsabilitats en els accidents	3	-	100.0	50.0	50.0	-	-	-	50.0	50.0	-	-	50.0	-	-	50.0	-
Hi ha molts accidents, xifres, dades	2	61.5	38.5	-	61.5	38.5	-	38.5	-	61.5	-	-	-	-	38.5	-	61.5
A la feina no te la juguis	2	100.0	-	-	-	-	100.0	100.0	-	-	-	-	-	-	-	100.0	-
Buenos días; 365 días	3	18.3	81.7	40.9	59.1	-	-	-	40.9	59.1	-	-	-	-	18.3	-	81.7
Altres	11	44.5	55.5	-	61.4	21.7	16.9	58.3	27.9	13.8	-	6.2	13.8	38.6	27.6	13.8	-
No sap	205	58.0	42.0	25.1	32.2	22.8	19.9	33.0	38.9	28.1	-	5.7	17.3	31.3	25.7	9.6	10.4
No contesta	1	100.0	-	-	-	-	100.0	100.0	-	-	-	-	-	100.0	-	-	-

## ENQUESTA CAMPANYA DE PREVENCIÓ DE RISCOS LABORALS

	SEXE		EDAT				NIVELL D'ESTUDIS				DIMENSIÓ DE MUNICIPI						
	TOTAL	HOME	DONA	DE 16 A 29	DE 30 A 44	DE 45 A 54	DE 55 A 64	BAIX	MITJÀ	ALT	NC	FINS 2 MIL	DE 2 A 10 MIL	DE 10 A 50 MIL	DE 50 A 150 MIL	DE 150 A 1 M.	MÉS DE 1 M.
TOTAL SENSE PONDERAR	2600	51.5	48.5	27.7	37.3	19.4	15.5	29.1	42.3	28.4	.2	9.2	19.3	26.4	19.4	8.2	17.6
TOTAL PONDERAT	2600	51.1	48.9	27.6	37.5	19.2	15.6	28.0	42.6	29.1	.3	4.8	14.1	25.6	21.2	12.3	22.0
P12-B.2. A MÉS D'AQUEST ANUNCI, EN RECORDA ALGUN ALTRE? QUÈ ES DEIA?																	
Base: No es refereix a la campanya	19	56.2	43.8	19.3	43.5	31.6	5.6	40.1	29.6	30.3	-	6.4	12.7	9.3	19.4	32.2	20.0
Altres	0	-	100.0	-	-	-	100.0	-	100.0	-	-	100.0	-	-	-	-	-
Cap més	18	57.2	42.8	19.7	44.3	32.1	3.8	40.9	28.3	30.8	-	4.7	12.9	9.5	19.8	32.8	20.4

	SEXE		EDAT				NIVELL D'ESTUDIS				DIMENSIÓ DE MUNICIPI						
	TOTAL	HOME	DONA	DE 16 A 29	DE 30 A 44	DE 45 A 54	DE 55 A 64	BAIX	MITJÀ	ALT	NC	FINS 2 MIL	DE 2 A 10 MIL	DE 10 A 50 MIL	DE 50 A 150 MIL	DE 150 A MÉS DE 1 M.	DE 150 A MÉS DE 1 M.
TOTAL SENSE PONDERAR	2600	51.5	48.5	27.7	37.3	19.4	15.5	29.1	42.3	28.4	.2	9.2	19.3	26.4	19.4	8.2	17.6
TOTAL PONDERAT	2600	51.1	48.9	27.6	37.5	19.2	15.6	28.0	42.6	29.1	.3	4.8	14.1	25.6	21.2	12.3	22.0
P12-C.1. ARA ENS REFERIREM A LA PUBLICITAT REALITZADA EN ELS ÚLTIMS MESOS PER LES ADMINISTRACIONS PÚBLIQUES SOBRE ACCIDENTS LABORALS ALS DIARIS I/O REVISTES. RECORDA QUÈ ES VEIA?																	
Base: Ha vist publicitat a diaris i/o revistes	451	56.5	43.5	20.6	34.2	23.9	21.3	25.7	43.6	30.4	.3	4.6	10.5	27.5	21.5	11.4	24.4
A la feina cap risc	16	80.0	20.0	48.5	36.3	7.6	7.6	12.4	45.7	41.8	-	11.6	14.0	18.4	8.7	9.2	38.1
Els accidents no avisen	6	100.0	-	2.6	30.3	20.9	46.2	-	9.3	90.7	-	-	2.6	34.6	-	-	62.8
D'aquí a uns segons/minuts, cauré/cediré...	1	100.0	-	100.0	-	-	-	-	100.0	-	-	100.0	-	-	-	-	-
Una biga, una biga a punt de caure	1	100.0	-	100.0	-	-	-	-	100.0	-	-	-	-	-	-	-	100.0
Una bastida, una bastida a punt de caure	5	55.5	44.5	14.2	25.1	-	60.7	30.3	69.7	-	-	14.2	-	30.3	30.3	-	25.1
Un cable/corda trencat, a punt de trencar-se	4	100.0	-	-	57.7	4.0	38.3	-	61.7	38.3	-	4.0	-	64.3	-	-	31.7
Una rasa a punt de cedir	1	100.0	-	-	-	-	100.0	100.0	-	-	-	-	-	100.0	-	-	-
Situacions de risc, accidents a punt de passar	3	60.6	39.4	60.6	16.4	-	23.0	-	77.0	23.0	-	16.4	-	-	83.6	-	-
Accidents laborals	11	57.9	42.1	-	42.1	51.2	6.7	64.6	14.3	21.0	-	6.7	6.7	43.6	28.7	14.3	-
Un treballador que cau o a punt de caure	3	100.0	-	-	100.0	-	-	54.7	-	45.3	-	-	-	-	54.7	-	45.3
Un treballador s'enganxa la mà a una màquina	2	100.0	-	-	100.0	-	-	-	100.0	-	-	-	100.0	-	-	-	-
Morts, dipòsit de cadàvers	3	79.6	20.4	36.1	63.9	-	-	-	36.1	63.9	-	-	-	-	20.4	43.6	36.1
Situacions d'incompliment de mesures de seguretat	4	42.6	57.4	-	55.2	21.3	23.5	44.8	55.2	-	-	-	42.6	23.5	-	-	33.9
Treballadors, obrers	2	52.5	47.5	-	47.5	-	52.5	-	100.0	-	-	-	-	100.0	-	-	-
Obres, construcció, grues	10	29.7	70.3	5.4	31.4	48.5	14.6	35.1	17.6	47.3	-	6.8	7.0	23.0	-	14.6	48.5
S'han de prendre mesures per evitar els accidents	4	78.9	21.1	35.5	-	43.4	21.1	21.1	43.4	35.5	-	-	48.6	51.4	-	-	-
S'ha de prestar atenció als accidents	3	100.0	-	-	59.6	-	40.4	10.9	48.7	40.4	-	-	-	10.9	-	48.7	40.4
Es parla de prevenció, de seguretat a la feina	13	81.0	19.0	15.7	49.0	21.1	14.2	19.4	73.4	7.3	-	6.0	11.9	12.1	39.2	11.6	19.3
Mesures de seguretat	11	52.5	47.5	19.0	28.5	51.1	1.5	34.4	27.0	38.6	-	8.0	-	49.7	5.2	14.0	23.1
Normes de seguretat, compliment de la llei	1	-	100.0	-	-	100.0	-	100.0	-	-	-	-	-	-	100.0	-	-
Casc, posar-se el casc	28	38.7	61.3	4.0	42.8	21.2	32.0	21.9	44.0	34.1	-	2.5	7.0	20.6	23.3	10.8	35.9
La seguretat és responsabilitat de tothom	1	100.0	-	-	100.0	-	-	-	100.0	-	-	-	-	-	-	-	100.0
Dirigit a l'empresari, és el responsable	2	100.0	-	31.8	-	68.2	-	31.8	68.2	-	-	-	-	-	100.0	-	-
La responsabilitat és d'empresaris i treballadors	4	60.1	39.9	53.0	13.4	29.9	3.8	3.8	66.0	30.2	-	-	3.8	16.9	13.4	36.1	29.9
Responsabilitats en els accidents	2	59.1	40.9	-	40.9	59.1	-	-	40.9	59.1	-	-	-	40.9	-	-	59.1
Hi ha molts accidents, xifres, dades	4	54.5	45.5	17.6	28.0	16.9	37.6	54.5	19.5	26.0	-	-	-	42.9	19.5	37.6	-
Els accidents es poden evitar	2	100.0	-	100.0	-	-	-	-	100.0	-	-	-	-	100.0	-	-	-
A la feina no te la juguis	5	100.0	-	-	33.5	17.4	49.1	67.0	-	33.0	-	-	15.6	33.5	17.4	33.5	-



	SEXE		EDAT				NIVELL D'ESTUDIS				DIMENSIÓ DE MUNICIPI						
	HOME	DONA	DE 16 A 29	DE 30 A 44	DE 45 A 54	DE 55 A 64	BAIX	MITJÀ	ALT	NC	FINS 2 MIL	DE 2 A 10 MIL	DE 10 A 50 MIL	DE 50 A 150 MIL	DE 150 A 1 M.	MÉS DE 1 M.	
TOTAL SENSE PONDERAR	2600	51.5	48.5	27.7	37.3	19.4	15.5	29.1	42.3	28.4	.2	9.2	19.3	26.4	19.4	8.2	17.6
TOTAL PONDERAT	2600	51.1	48.9	27.6	37.5	19.2	15.6	28.0	42.6	29.1	.3	4.8	14.1	25.6	21.2	12.3	22.0
P12-C.1. ARA ENS REFERIREM A LA PUBLICITAT REALITZADA EN ELS ÚLTIMS MESOS PER LES ADMINISTRACIONS PÚBLIQUES SOBRE ACCIDENTS LABORALS ALS DIARIS I/O REVISTES. RECORDA QUÈ ES VEIA?																	
Base: Ha vist publicitat a diaris i/o revistes	451	56.5	43.5	20.6	34.2	23.9	21.3	25.7	43.6	30.4	.3	4.6	10.5	27.5	21.5	11.4	24.4
Buenos días; 365 días	3	50.0	50.0	50.0	50.0	-	-	-	50.0	50.0	-	-	-	-	-	-	100.0
Altres	12	88.0	12.0	27.6	38.3	23.5	10.6	46.6	20.2	33.3	-	-	8.7	2.9	33.0	12.8	42.5
No sap	296	51.3	48.7	21.8	31.3	24.6	22.4	25.8	44.0	29.8	.5	4.9	11.2	28.8	21.9	11.2	21.9
No contesta	2	100.0	-	-	44.9	-	55.1	55.1	44.9	-	-	-	44.9	55.1	-	-	-

## ENQUESTA CAMpanyA DE PREVENCIÓ DE RISCOS LABORALS

	SEXE		EDAT				NIVELL D'ESTUDIS				DIMENSIÓ DE MUNICIPI						
	TOTAL	HOME	DONA	DE 16 A 29	DE 30 A 44	DE 45 A 54	DE 55 A 64	BAIX	MITJÀ	ALT	NC	FINS 2 MIL	DE 2 A 10 MIL	DE 10 A 50 MIL	DE 50 A 150 MIL	DE 150 A 1 M.	MÉS DE 1 M.
TOTAL SENSE PONDERAR	2600	51.5	48.5	27.7	37.3	19.4	15.5	29.1	42.3	28.4	.2	9.2	19.3	26.4	19.4	8.2	17.6
TOTAL PONDERAT	2600	51.1	48.9	27.6	37.5	19.2	15.6	28.0	42.6	29.1	.3	4.8	14.1	25.6	21.2	12.3	22.0
P12-C.2. A MÉS D'AQUEST ANUNCI, EN RECORDA ALGUN ALTRE? QUÈ ES VEIA?																	
Base: No es refereix a la campanya	54	67.2	32.8	17.1	40.9	25.3	16.7	33.9	45.8	20.3	-	2.6	12.5	26.6	19.1	11.2	27.9
Situacions de risc, accidents a punt de passar	1	100.0	-	-	-	-	100.0	-	-	100.0	-	-	-	-	-	-	100.0
Obres, construcció, grues	2	100.0	-	-	-	-	100.0	100.0	-	-	-	-	-	-	-	100.0	-
Casc, posar-se el casc	2	-	100.0	-	-	100.0	-	100.0	-	-	-	-	-	100.0	-	-	-
Hi ha molts accidents, xifres, dades	1	-	100.0	-	100.0	-	-	-	100.0	-	-	-	-	100.0	-	-	-
Altres	1	100.0	-	-	-	-	100.0	-	-	100.0	-	-	-	-	-	-	100.0
Cap més	47	67.7	32.3	19.3	44.7	25.5	10.5	32.0	50.2	17.7	-	3.0	14.1	25.3	21.7	9.5	26.4

	TOTAL	SEXE		EDAT				NIVELL D'ESTUDIS				DIMENSIÓ DE MUNICIPI					
		HOME	DONA	DE 16 A 29	DE 30 A 44	DE 45 A 54	DE 55 A 64	BAIX	MITJÀ	ALT	NC	FINS 2 MIL	DE 2 A 10 MIL	DE 10 A 50 MIL	DE 50 A 150 MIL	DE 150 A 1 M.	MÉS DE 1 M.
TOTAL SENSE PONDERAR	2600	51.5	48.5	27.7	37.3	19.4	15.5	29.1	42.3	28.4	.2	9.2	19.3	26.4	19.4	8.2	17.6
TOTAL PONDERAT	2600	51.1	48.9	27.6	37.5	19.2	15.6	28.0	42.6	29.1	.3	4.8	14.1	25.6	21.2	12.3	22.0
P13-A. EN RELACIÓ A AQUESTS ANUNCIS SOBRE ACCIDENTS LABORALS, RECORDA ALGUNA FRASE O ESLÒGAN?																	
Base: Recorda publicitat d'accidents laborals	1874	52.3	47.7	26.1	35.0	21.6	17.3	29.5	42.6	27.7	.2	5.3	14.6	25.8	20.3	11.8	22.2
A la feina cap risc	134	69.1	30.9	49.2	36.6	10.1	4.1	15.2	51.2	33.6	-	5.8	12.9	22.2	19.2	9.0	30.9
Els accidents no avisen	70	50.6	49.4	36.7	40.4	18.2	4.6	15.9	40.2	41.7	2.2	6.8	22.9	21.7	15.5	4.3	28.7
D'aquí a un segons, en uns minuts...	25	58.6	41.4	22.2	43.7	25.8	8.3	15.2	57.5	27.3	-	9.0	21.5	21.6	21.4	11.8	14.7
Posa't el casc	32	38.4	61.6	14.3	31.7	37.6	16.4	55.9	31.9	12.1	-	5.4	7.8	18.3	34.9	14.1	19.5
Buenos días	59	47.8	52.2	38.2	35.6	16.2	10.1	26.6	33.9	39.5	-	3.0	6.3	29.9	23.3	20.5	17.0
La seguretat és cosa de tots	32	69.1	30.9	25.3	53.8	14.5	6.4	18.5	51.0	30.6	-	1.0	9.3	48.3	11.1	18.7	11.6
A la feina no te la juguis	20	66.2	33.8	25.1	48.5	24.7	1.7	20.3	47.6	32.1	-	5.9	18.9	29.6	11.2	22.2	12.2
Altres	144	57.1	42.9	20.5	35.4	27.3	16.8	39.8	37.7	22.5	-	2.4	13.6	24.7	25.5	14.7	19.1
No sap	1350	50.1	49.9	23.7	33.9	22.2	20.1	30.6	42.7	26.5	.2	5.7	15.0	26.0	19.9	11.4	22.0
No contesta	8	42.5	57.5	25.9	-	11.5	62.6	57.5	-	42.5	-	-	9.4	20.8	20.0	-	49.8
P13. EN RELACIÓ A AQUESTS ANUNCIS SOBRE ACCIDENTS LABORALS, RECORDA ALGUNA FRASE O ESLÒGAN?																	
Base: Total mencions	1874	52.3	47.7	26.1	35.0	21.6	17.3	29.5	42.6	27.7	.2	5.3	14.6	25.8	20.3	11.8	22.2
A la feina cap risc	137	67.2	32.8	49.8	36.4	9.8	3.9	17.6	49.8	32.7	-	5.6	12.8	22.6	19.3	8.8	30.9
Els accidents no avisen	76	51.5	48.5	38.5	37.3	18.0	6.3	16.7	41.7	39.7	2.0	6.2	22.3	25.1	14.3	4.0	28.1
D'aquí a un segons, en uns minuts...	25	58.6	41.4	22.2	43.7	25.8	8.3	15.2	57.5	27.3	-	9.0	21.5	21.6	21.4	11.8	14.7
Posa't el casc	34	36.1	63.9	13.4	29.8	41.4	15.4	54.2	34.4	11.4	-	6.7	7.3	17.2	37.2	13.3	18.3
Buenos días	62	47.7	52.3	36.5	36.0	15.4	12.1	27.9	34.4	37.7	-	2.8	6.0	28.6	22.3	22.0	18.3
La seguretat és cosa de tots	34	71.0	29.0	27.4	53.0	13.6	6.0	17.3	54.0	28.7	-	.9	8.7	47.8	10.4	17.6	14.6
A la feina no te la juguis	22	68.2	31.8	23.7	51.4	23.3	1.6	19.1	44.9	36.0	-	5.6	17.8	27.8	10.6	20.9	17.3
Altres	150	56.8	43.2	21.6	34.5	27.8	16.1	39.6	37.5	22.9	-	2.3	13.3	25.0	25.0	15.1	19.2
No sap	1350	50.1	49.9	23.7	33.9	22.2	20.1	30.6	42.7	26.5	.2	5.7	15.0	26.0	19.9	11.4	22.0
No contesta	8	42.5	57.5	25.9	-	11.5	62.6	57.5	-	42.5	-	-	9.4	20.8	20.0	-	49.8

	SEXE		EDAT				NIVELL D'ESTUDIS				DIMENSIÓ DE MUNICIPI						
	TOTAL	HOME	DONA	DE 16 A 29	DE 30 A 44	DE 45 A 54	DE 55 A 64	BAIX	MITJÀ	ALT	NC	FINS 2 MIL	DE 2 A 10 MIL	DE 10 A 50 MIL	DE 50 A 150 MIL	DE 150 A 1 M.	MÉS DE 1 M.
TOTAL SENSE PONDERAR	2600	51.5	48.5	27.7	37.3	19.4	15.5	29.1	42.3	28.4	.2	9.2	19.3	26.4	19.4	8.2	17.6
TOTAL PONDERAT	2600	51.1	48.9	27.6	37.5	19.2	15.6	28.0	42.6	29.1	.3	4.8	14.1	25.6	21.2	12.3	22.0
P14. RECORDA HAVER VIST, EN ELS ÚLTIMS MESOS, UN ANUNCI A LA TELEVISIÓ EN EL QUAL ES VEUEN DIFERENTS SITUACIONS DE RISC LABORAL (UNA CANONADA A PUNT DE REBENTAR, UNA RASA A PUNT D'ENSORRAR-SE, UNA BASTIDA A PUNT DE CAURE, ETC.) I ON UNA VEU EN OFF RECORDAVA QUE ELS ACCIDENTS NO AVISEN?																	
Base: Total	2600	51.1	48.9	27.6	37.5	19.2	15.6	28.0	42.6	29.1	.3	4.8	14.1	25.6	21.2	12.3	22.0
Sí	1324	54.8	45.2	27.5	34.2	21.7	16.6	27.0	43.4	29.1	.5	6.0	16.3	26.0	19.1	10.4	22.1
No	1233	47.6	52.4	28.2	41.4	16.5	13.9	28.9	42.5	28.5	.1	3.5	11.6	24.9	23.4	14.3	22.3
No sap	43	39.4	60.6	16.5	28.4	20.0	35.1	32.5	23.5	44.0	-	4.2	15.4	35.9	18.9	14.0	11.6
No contesta	0	100.0	-	-	100.0	-	-	-	100.0	-	-	100.0	-	-	-	-	-
P14-A. RECORDA SI HI APAREIXIA LA FIGURA D'UN EMPRESARI?																	
Base: Recorda anunci de televisió	1324	54.8	45.2	27.5	34.2	21.7	16.6	27.0	43.4	29.1	.5	6.0	16.3	26.0	19.1	10.4	22.1
Sí	697	60.4	39.6	28.1	35.1	22.5	14.3	22.8	46.3	30.9	-	6.6	16.8	23.9	20.7	9.7	22.2
No	492	51.0	49.0	28.4	31.9	21.5	18.3	33.8	39.9	25.4	1.0	5.5	15.0	27.7	18.3	12.6	20.8
No sap	135	39.5	60.5	20.8	38.1	18.8	22.2	24.1	41.2	33.5	1.1	5.1	18.7	30.6	14.0	5.6	26.0
P14-B. A QUINS CANALS DE TELEVISIÓ HA VIST AQUEST ANUNCI?																	
Base: Recorda anunci de televisió	1324	54.8	45.2	27.5	34.2	21.7	16.6	27.0	43.4	29.1	.5	6.0	16.3	26.0	19.1	10.4	22.1
TVE1	261	56.9	43.1	21.2	36.3	23.0	19.5	32.1	42.1	25.3	.6	5.7	14.2	29.1	20.1	10.4	20.6
TVE2	30	66.6	33.4	16.6	22.7	27.9	32.8	40.9	41.0	18.1	-	8.7	30.8	19.3	10.3	10.1	20.8
TV3	671	58.3	41.7	26.7	33.4	22.3	17.6	22.4	44.1	33.2	.2	7.4	18.0	25.0	18.1	7.9	23.7
Canal 33	28	76.6	23.4	26.7	29.6	37.7	6.0	22.3	28.1	49.6	-	13.6	16.9	15.2	19.9	16.4	18.1
Tele 5	224	39.3	60.7	32.7	36.4	18.0	12.9	37.1	43.1	18.8	1.1	2.0	13.2	28.6	26.4	14.1	15.6
Antena 3	170	47.9	52.1	44.8	23.2	15.6	16.4	39.9	47.8	12.3	-	2.5	14.0	27.8	17.8	15.1	22.8
Cuatro	29	49.9	50.1	11.0	40.0	23.5	25.5	19.1	43.0	37.9	-	2.7	5.3	46.7	23.2	5.1	17.0
La Sexta	13	28.1	71.9	34.7	21.9	29.4	14.0	28.1	39.5	25.7	6.7	17.1	6.7	17.7	27.5	11.7	19.3
TD8	2	43.5	56.5	-	83.0	-	17.0	-	100.0	-	-	-	56.5	-	43.5	-	-
BTV	1	100.0	-	100.0	-	-	-	100.0	-	-	-	-	-	-	-	-	100.0
Altres	10	58.6	41.4	30.5	37.2	32.3	-	65.8	34.2	-	-	15.8	15.4	31.5	-	-	37.4
Tots	19	66.0	34.0	17.4	28.2	36.0	18.4	51.0	26.2	22.8	-	9.3	15.3	31.4	15.6	15.6	12.9
No sap	255	55.3	44.7	24.4	33.2	24.5	17.9	21.9	42.4	35.4	.3	4.5	15.1	27.2	18.6	10.6	24.0
No contesta	2	100.0	-	-	-	100.0	-	63.5	-	36.5	-	-	-	-	100.0	-	-
P14-C. PENSANT EN AQUEST ANUNCI, A VOSTÈ LI VA AGRADAR?																	
Base: Recorda anunci de televisió	1324	54.8	45.2	27.5	34.2	21.7	16.6	27.0	43.4	29.1	.5	6.0	16.3	26.0	19.1	10.4	22.1
Sí	1101	54.9	45.1	27.2	35.3	20.7	16.7	26.8	43.8	28.9	.5	6.0	16.3	26.1	20.1	10.7	20.8
No	155	57.0	43.0	27.4	29.5	28.3	14.7	30.5	39.5	30.0	-	6.8	16.3	29.3	13.4	6.8	27.4
No sap	66	45.9	54.1	32.4	25.3	22.9	19.3	22.9	44.9	30.9	1.3	4.8	18.2	15.9	16.9	13.8	30.4
No contesta	2	100.0	-	-	54.5	30.7	14.8	14.8	54.5	30.7	-	14.8	-	30.7	-	-	54.5

## ENQUESTA CAMpanyA DE PREVENCIÓ DE RISCOS LABORALS

	SEXE		EDAT				NIVELL D'ESTUDIS				DIMENSIÓ DE MUNICIPI						
	TOTAL	HOME	DONA	DE 16 A 29	DE 30 A 44	DE 45 A 54	DE 55 A 64	BAIX	MITJÀ	ALT	NC	FINS 2 MIL	DE 2 A 10 MIL	DE 10 A 50 MIL	DE 50 A 150 MIL	DE 150 A 1 M.	MÉS DE 1 M.
TOTAL SENSE PONDERAR	2600	51.5	48.5	27.7	37.3	19.4	15.5	29.1	42.3	28.4	.2	9.2	19.3	26.4	19.4	8.2	17.6
TOTAL PONDERAT	2600	51.1	48.9	27.6	37.5	19.2	15.6	28.0	42.6	29.1	.3	4.8	14.1	25.6	21.2	12.3	22.0
P14-D. CREU QUE CRIDAVA L'ATENCIÓ DE LA GENT QUAN EL VEIA A LA TELEVISIÓ?																	
Base: Recorda anunci de televisió	1324	54.8	45.2	27.5	34.2	21.7	16.6	27.0	43.4	29.1	.5	6.0	16.3	26.0	19.1	10.4	22.1
Sí	1065	54.8	45.2	28.2	32.9	21.5	17.3	27.7	43.1	28.7	.5	6.1	16.5	25.6	19.0	10.1	22.8
No	205	53.2	46.8	25.1	40.2	22.4	12.4	23.3	45.7	30.6	.4	5.3	16.3	25.8	22.5	11.8	18.3
No sap	55	61.5	38.5	21.5	36.2	23.0	19.3	28.2	40.6	31.2	-	7.1	13.0	35.8	10.2	11.1	22.9
P14-E. AQUEST ANUNCI VA AUGMENTAR LA SEVA PREOCUPACIÓ PER LA PREVENCIÓ DELS ACCIDENTS LABORALS?																	
Base: Recorda anunci de televisió	1324	54.8	45.2	27.5	34.2	21.7	16.6	27.0	43.4	29.1	.5	6.0	16.3	26.0	19.1	10.4	22.1
Sí	626	52.6	47.4	26.4	31.0	22.5	20.1	36.4	41.1	21.9	.6	5.6	18.3	28.0	20.6	11.1	16.4
No	668	57.3	42.7	27.6	37.8	21.4	13.3	17.6	45.9	36.1	.4	6.6	14.7	24.1	18.5	9.5	26.6
No sap	28	43.1	56.9	46.9	23.9	10.1	19.1	39.2	38.7	22.0	-	2.8	12.8	22.9	4.8	16.2	40.4
No contesta	3	54.7	45.3	54.7	-	45.3	-	45.3	-	54.7	-	-	-	54.7	-	-	45.3
P14-F. CREU QUE ÉS ÚTIL PER SENSIBILITZAR SOBRE LA PREVENCIÓ DELS ACCIDENTS LABORALS?																	
Base: Recorda anunci de televisió	1324	54.8	45.2	27.5	34.2	21.7	16.6	27.0	43.4	29.1	.5	6.0	16.3	26.0	19.1	10.4	22.1
Sí	1119	54.4	45.6	27.1	33.1	22.2	17.6	27.9	43.7	28.0	.4	6.0	16.2	26.6	19.7	10.0	21.6
No	173	57.5	42.5	30.0	41.1	19.8	9.1	21.8	41.6	35.7	.9	6.0	18.3	20.9	16.3	14.0	24.6
No sap	32	53.4	46.6	25.4	35.3	16.3	23.1	25.5	41.4	33.1	-	7.4	12.0	34.0	14.6	4.7	27.3

	SEXE		EDAT				NIVELL D'ESTUDIS				DIMENSIÓ DE MUNICIPI						
	TOTAL	HOME	DONA	DE 16 A 29	DE 30 A 44	DE 45 A 54	DE 55 A 64	BAIX	MITJÀ	ALT	NC	FINS 2 MIL	DE 2 A 10 MIL	DE 10 A 50 MIL	DE 50 A 150 MIL	DE 150 A 1 M.	MÉS DE 1 M.
TOTAL SENSE PONDERAR	2600	51.5	48.5	27.7	37.3	19.4	15.5	29.1	42.3	28.4	.2	9.2	19.3	26.4	19.4	8.2	17.6
TOTAL PONDERAT	2600	51.1	48.9	27.6	37.5	19.2	15.6	28.0	42.6	29.1	.3	4.8	14.1	25.6	21.2	12.3	22.0
P15. RECORDA HAVER SENTIT, EN ELS ÚLTIMS MESOS, UN ANUNCI A LA RÀDIO EN EL QUAL S'ENUMERAVEN DIFERENTS SITUACIONS DE RISC LABORAL (UN CALDERA A PUNT DE REBENTAR, UNA RASA A PUNT D'ENSORRAR-SE, UNA BASTIDA A PUNT DE CAURE, ETC.) I ON UNA VEU EN OFF RECORDAVA QUE ELS ACCIDENTS NO AVISEN?																	
Base: Escolta la ràdio	1517	54.4	45.6	27.8	37.6	19.6	14.9	26.6	42.2	31.0	.2	5.1	14.3	24.9	22.8	11.7	21.2
Sí	222	61.9	38.1	24.1	34.1	24.3	17.4	30.3	39.0	30.6	-	5.6	20.3	25.3	22.2	10.2	16.4
No	1257	52.8	47.2	28.5	38.1	19.0	14.4	26.1	42.4	31.2	.2	4.9	13.3	24.9	22.9	12.0	22.1
No sap	39	63.6	36.4	28.3	40.4	12.1	19.2	22.7	51.6	25.7	-	8.9	15.1	23.8	21.1	11.7	19.4
No contesta	0	100.0	-	-	-	-	100.0	-	100.0	-	-	-	100.0	-	-	-	-
Base: Total	2600	51.1	48.9	27.6	37.5	19.2	15.6	28.0	42.6	29.1	.3	4.8	14.1	25.6	21.2	12.3	22.0
Sí	222	61.9	38.1	24.1	34.1	24.3	17.4	30.3	39.0	30.6	-	5.6	20.3	25.3	22.2	10.2	16.4
No	1257	52.8	47.2	28.5	38.1	19.0	14.4	26.1	42.4	31.2	.2	4.9	13.3	24.9	22.9	12.0	22.1
No escolta la ràdio	1083	46.4	53.6	27.4	37.4	18.6	16.6	29.9	43.3	26.4	.4	4.4	13.7	26.7	18.9	13.1	23.2
No sap	39	63.6	36.4	28.3	40.4	12.1	19.2	22.7	51.6	25.7	-	8.9	15.1	23.8	21.1	11.7	19.4
No contesta	0	100.0	-	-	-	-	100.0	-	100.0	-	-	-	100.0	-	-	-	-
P15-A. A QUINES EMISSORES DE RÀDIO L'HA SENTIT?																	
Base: Recorda anunci de ràdio	222	61.9	38.1	24.1	34.1	24.3	17.4	30.3	39.0	30.6	-	5.6	20.3	25.3	22.2	10.2	16.4
Catalunya Ràdio	68	68.1	31.9	22.4	33.3	30.7	13.6	26.2	40.0	33.9	-	9.2	27.9	20.6	12.6	11.2	18.5
Catalunya Informació	5	86.2	13.8	27.6	27.6	-	44.8	44.8	27.6	27.6	-	13.8	13.8	29.1	13.8	29.5	-
Cadena SER	42	73.2	26.8	13.2	40.6	24.7	21.5	28.6	28.4	43.1	-	2.1	7.8	30.6	37.2	7.3	15.1
Onda Cero	15	61.0	39.0	8.5	32.7	20.3	38.6	30.4	54.1	15.5	-	-	14.4	17.1	41.3	10.2	16.9
RAC 1	42	73.3	26.7	27.9	49.4	12.6	10.1	13.8	45.2	41.0	-	7.9	20.6	24.1	25.3	7.2	14.9
RAC 105	10	50.6	49.4	42.3	15.6	31.3	10.8	17.1	52.7	30.2	-	8.1	46.0	30.2	-	15.6	-
Cadena COPE	10	58.6	41.4	14.6	29.3	41.4	14.6	58.6	14.6	26.8	-	-	-	29.3	29.3	29.3	12.1
Altres	41	42.0	58.0	36.0	30.2	22.9	10.9	31.6	39.3	29.1	-	3.6	18.5	27.3	18.4	11.0	21.2
Totes	2	100.0	-	-	-	-	100.0	100.0	-	-	-	-	-	-	100.0	-	-
No sap	26	65.2	34.8	31.6	22.2	24.0	22.2	42.2	43.8	14.0	-	4.8	18.9	29.6	15.8	11.6	19.3
P15-B. PENSANT EN AQUEST ANUNCI, A VOSTÈ LI VA AGRADAR?																	
Base: Recorda anunci de ràdio	222	61.9	38.1	24.1	34.1	24.3	17.4	30.3	39.0	30.6	-	5.6	20.3	25.3	22.2	10.2	16.4
Sí	184	62.2	37.8	24.8	34.0	22.7	18.5	30.8	37.8	31.4	-	6.4	20.7	21.6	23.5	12.3	15.6
No	29	65.9	34.1	19.4	44.0	31.7	4.9	21.4	47.0	31.6	-	2.5	17.7	42.4	15.7	-	21.7
No sap	8	41.4	58.6	26.1	4.0	34.4	35.6	50.3	39.5	10.2	-	-	19.6	47.9	17.8	-	14.7

## ENQUESTA CAMPANYA DE PREVENCIÓ DE RISCOS LABORALS

	SEXE		EDAT				NIVELL D'ESTUDIS				DIMENSIÓ DE MUNICIPI						
	TOTAL	HOME	DONA	DE 16 A 29	DE 30 A 44	DE 45 A 54	DE 55 A 64	BAIX	MITJÀ	ALT	NC	FINS 2 MIL	DE 2 A 10 MIL	DE 10 A 50 MIL	DE 50 A 150 MIL	DE 150 A 1 M.	MÉS DE 1 M.
TOTAL SENSE PONDERAR	2600	51.5	48.5	27.7	37.3	19.4	15.5	29.1	42.3	28.4	.2	9.2	19.3	26.4	19.4	8.2	17.6
TOTAL PONDERAT	2600	51.1	48.9	27.6	37.5	19.2	15.6	28.0	42.6	29.1	.3	4.8	14.1	25.6	21.2	12.3	22.0
P15-C. CREU QUE CRIDAVA L'ATENCIÓ DE LA GENT QUAN EL SENTIA A LA RÀDIO?																	
Base: Recorda anunci de ràdio	222	61.9	38.1	24.1	34.1	24.3	17.4	30.3	39.0	30.6	-	5.6	20.3	25.3	22.2	10.2	16.4
Sí	166	63.2	36.8	23.9	33.6	22.6	20.0	32.3	37.4	30.3	-	5.3	20.4	21.5	22.9	11.8	18.1
No	47	57.9	42.1	20.7	43.2	26.0	10.2	22.1	49.5	28.4	-	6.3	21.9	36.0	21.2	6.5	8.1
No sap	10	58.8	41.2	45.4	-	46.4	8.2	37.2	15.8	47.0	-	8.2	10.7	39.9	14.9	-	26.2
P15-D. AQUEST ANUNCI VA AUGMENTAR LA SEVA PREOCUPACIÓ PER LA PREVENCIÓ DELS ACCIDENTS LABORALS?																	
Base: Recorda anunci de ràdio	222	61.9	38.1	24.1	34.1	24.3	17.4	30.3	39.0	30.6	-	5.6	20.3	25.3	22.2	10.2	16.4
Sí	108	55.5	44.5	28.1	25.0	25.6	21.3	41.5	39.8	18.7	-	4.4	23.3	22.9	19.2	14.0	16.2
No	108	67.8	32.2	19.8	44.9	22.7	12.5	18.9	40.0	41.1	-	6.3	16.8	27.4	26.3	7.0	16.1
No sap	5	73.8	26.2	31.0	-	31.0	37.9	37.9	2.9	59.2	-	14.6	31.0	31.0	-	-	23.3
P15-E. CREU QUE ÉS ÚTIL PER SENSIBILITZAR SOBRE LA PREVENCIÓ DELS ACCIDENTS LABORALS?																	
Base: Recorda anunci de ràdio	222	61.9	38.1	24.1	34.1	24.3	17.4	30.3	39.0	30.6	-	5.6	20.3	25.3	22.2	10.2	16.4
Sí	194	62.4	37.6	22.8	33.9	23.4	19.9	32.5	40.5	27.0	-	5.6	18.8	24.6	24.2	10.1	16.7
No	24	53.7	46.3	34.3	40.4	25.3	-	16.5	32.2	51.3	-	6.8	28.5	27.5	9.4	12.4	15.4
No sap	3	100.0	-	26.2	-	73.8	-	-	-	100.0	-	-	50.3	49.7	-	-	-

	TOTAL	SEXE		EDAT				NIVELL D'ESTUDIS				DIMENSIÓ DE MUNICIPI						
		HOME	DONA	DE 16 A 29	DE 30 A 44	DE 45 A 54	DE 55 A 64	BAIX	MITJÀ	ALT	NC	FINS		DE 2 A 10 MIL	DE 10 A 50 MIL	DE 50 A 150 MIL	DE 150 A MÉS DE 1 M.	DE 150 A MÉS DE 1 M.
												2 MIL	10 MIL					
TOTAL SENSE PONDERAR	2600	51.5	48.5	27.7	37.3	19.4	15.5	29.1	42.3	28.4	.2	9.2	19.3	26.4	19.4	8.2	17.6	
TOTAL PONDERAT	2600	51.1	48.9	27.6	37.5	19.2	15.6	28.0	42.6	29.1	.3	4.8	14.1	25.6	21.2	12.3	22.0	
P16. RECORDA HAVER SENTIT A PARLAR EN ELS ÚLTIMS MESOS D'UNA IMATGE PUBLICITÀRIA CONTRA ELS ACCIDENTS LABORALS SITUADA A L'ESTACIÓ DE PLAÇA ESPANYA DELS FGC DE BARCELONA ON APAREIXIA LA IMATGE D'UN DIPÒSIT DE CADÀVERS?																		
Base: Total	2600	51.1	48.9	27.6	37.5	19.2	15.6	28.0	42.6	29.1	.3	4.8	14.1	25.6	21.2	12.3	22.0	
Sí	321	62.8	37.2	21.1	35.4	24.5	19.0	22.1	38.1	38.6	1.2	4.7	13.5	23.0	20.9	9.9	28.1	
No	2259	49.5	50.5	28.6	37.8	18.4	15.2	28.7	43.4	27.8	.2	4.8	14.0	26.1	21.3	12.6	21.1	
No sap	19	44.3	55.7	23.0	40.6	28.1	8.3	42.9	31.0	26.1	-	8.8	28.9	19.3	7.1	16.0	19.9	
No contesta	1	100.0	-	-	100.0	-	-	100.0	-	-	-	-	-	-	-	-	100.0	
P16-A. A VOSTÈ LI VA AGRADAR AQUESTA IDEA?																		
Base: Recorda haver-ne sentit parlar	321	62.8	37.2	21.1	35.4	24.5	19.0	22.1	38.1	38.6	1.2	4.7	13.5	23.0	20.9	9.9	28.1	
Sí	198	68.4	31.6	25.0	35.9	21.4	17.7	20.3	38.6	40.6	.4	4.5	12.4	24.0	22.9	9.1	27.1	
No	101	52.4	47.6	12.2	32.2	31.6	24.0	24.8	36.7	35.5	3.0	3.9	17.6	19.2	19.1	10.5	29.7	
No sap	20	60.8	39.2	25.0	46.0	21.4	7.6	27.9	38.1	34.0	-	8.1	3.9	33.9	7.6	15.2	31.4	
No contesta	2	54.6	45.4	45.4	45.4	-	9.1	-	54.6	45.4	-	45.4	9.1	-	45.4	-	-	
P16-B. CREU QUE CRIDAVA L'ATENCIÓ DE LA GENT QUAN EL VEIA O EN SENTIA A PARLAR?																		
Base: Recorda haver-ne sentit parlar	321	62.8	37.2	21.1	35.4	24.5	19.0	22.1	38.1	38.6	1.2	4.7	13.5	23.0	20.9	9.9	28.1	
Sí	298	62.2	37.8	21.7	36.2	24.2	17.9	21.2	38.4	39.1	1.3	4.5	14.0	22.2	21.4	9.6	28.1	
No	15	81.8	18.2	5.6	27.6	37.5	29.3	19.4	41.3	39.3	-	5.6	8.2	34.4	-	19.5	32.4	
No sap	7	47.8	52.2	26.4	20.4	10.6	42.6	62.7	16.9	20.4	-	10.6	-	29.9	42.6	-	16.9	
No contesta	0	100.0	-	-	-	-	100.0	-	100.0	-	-	-	100.0	-	-	-	-	
P16-C. AQUESTA PUBLICITAT VA AUGMENTAR LA SEVA PREOCCUPACIÓ PER LA PREVENCIÓ DELS ACCIDENTS LABORALS?																		
Base: Recorda haver-ne sentit parlar	321	62.8	37.2	21.1	35.4	24.5	19.0	22.1	38.1	38.6	1.2	4.7	13.5	23.0	20.9	9.9	28.1	
Sí	148	57.9	42.1	26.3	32.5	21.8	19.5	28.2	32.6	36.6	2.6	3.6	14.3	27.0	19.0	8.2	27.9	
No	168	67.4	32.6	17.1	38.9	26.7	17.3	14.7	43.8	41.5	-	5.4	13.1	18.7	22.2	11.6	29.0	
No sap	5	50.9	49.1	-	-	33.5	66.5	100.0	-	-	-	17.4	-	49.1	33.5	-	-	
No contesta	0	100.0	-	-	-	-	100.0	-	100.0	-	-	-	100.0	-	-	-	-	



	SEXE		EDAT				NIVELL D'ESTUDIS				DIMENSIÓ DE MUNICIPI						
	TOTAL	HOME	DONA	DE 16 A 29	DE 30 A 44	DE 45 A 54	DE 55 A 64	BAIX	MITJÀ	ALT	NC	FINS 2 MIL	DE 2 A 10 MIL	DE 10 A 50 MIL	DE 50 A 150 MIL	DE 150 A 1 M.	MÉS DE 1 M.
TOTAL SENSE PONDERAR	2600	51.5	48.5	27.7	37.3	19.4	15.5	29.1	42.3	28.4	.2	9.2	19.3	26.4	19.4	8.2	17.6
TOTAL PONDERAT	2600	51.1	48.9	27.6	37.5	19.2	15.6	28.0	42.6	29.1	.3	4.8	14.1	25.6	21.2	12.3	22.0
P16-D. CREU QUE VA SER ÚTIL PER SENSIBILITZAR SOBRE LA PREVENCIÓ DELS ACCIDENTS LABORALS?																	
Base: Recorda haver-ne sentit parlar	321	62.8	37.2	21.1	35.4	24.5	19.0	22.1	38.1	38.6	1.2	4.7	13.5	23.0	20.9	9.9	28.1
Sí	234	63.6	36.4	24.6	31.0	25.0	19.4	20.6	38.6	39.2	1.7	5.4	13.2	24.5	18.8	10.9	27.2
No	62	62.1	37.9	13.7	48.3	15.9	22.2	19.1	35.3	45.6	-	.3	14.1	16.7	28.1	4.8	36.1
No sap	23	55.4	44.6	5.4	44.3	43.9	6.5	44.1	40.3	15.6	-	7.9	14.6	25.6	22.8	13.0	16.2
No contesta	1	100.0	-	-	78.0	-	22.0	78.0	22.0	-	-	78.0	22.0	-	-	-	-

	TOTAL	SEXE		EDAT				NIVELL D'ESTUDIS				DIMENSIÓ DE MUNICIPI					
		HOME	DONA	DE 16 A 29	DE 30 A 44	DE 45 A 54	DE 55 A 64	BAIX	MITJÀ	ALT	NC	FINS 2 MIL	DE 2 A 10 MIL	DE 10 A 50 MIL	DE 50 A 150 MIL	DE 150 A MÉS DE 1 M.	DE 150 A MÉS DE 1 M.
TOTAL SENSE PONDERAR	2600	51.5	48.5	27.7	37.3	19.4	15.5	29.1	42.3	28.4	.2	9.2	19.3	26.4	19.4	8.2	17.6
TOTAL PONDERAT	2600	51.1	48.9	27.6	37.5	19.2	15.6	28.0	42.6	29.1	.3	4.8	14.1	25.6	21.2	12.3	22.0
P17. EN RELACIÓ A AQUESTS ANUNCIS SOBRE ACCIDENTS LABORALS (INDEPENDENTMENT DE SI SÓN A LA TELEVISIÓ, A LA RÀDIO, A LA PREMSA O A QUALSEVOL ALTRE MITJÀ), VOSTÈ QUÈ HI TROBA A FALTAR? QUÈ MILLORARIA?																	
Base: Recorda anunci i/o imatge publicitària	1469	55.1	44.9	27.5	34.5	21.1	16.9	26.6	43.4	29.5	.4	5.7	16.1	26.1	19.2	10.4	22.5
Suaus, moderats	12	43.2	56.8	19.2	25.4	38.4	17.0	13.6	39.3	47.1	-	-	25.4	26.7	13.1	13.1	21.7
Més directe, més impactant, més fort	150	55.8	44.2	45.6	33.5	14.3	6.7	17.0	50.5	32.5	-	5.0	15.8	33.8	14.7	14.0	16.6
Més real, casos reals, testimonis	57	69.1	30.9	28.5	41.1	15.1	15.3	21.6	52.1	26.4	-	5.9	19.6	25.5	11.0	15.9	22.0
Avisar dels perills i com prevenir-los	19	68.7	31.3	3.7	36.9	22.3	37.1	23.4	47.7	28.9	-	13.8	23.3	16.6	20.0	-	26.3
Ensenyar les conseqüències dels accidents	15	75.0	25.0	40.7	22.3	31.9	5.2	13.6	46.5	39.9	-	4.7	31.8	33.4	3.7	9.9	16.4
Les conseqüències familiars, plors, tocar la fibra sensible	9	22.8	77.2	3.8	22.8	16.9	56.5	14.0	29.5	56.5	-	-	3.8	42.6	25.7	-	28.0
Comparar abans i després de l'accident	2	34.2	65.8	65.8	-	34.2	-	-	100.0	-	-	-	34.2	65.8	-	-	-
Dirigits a tots els sectors d'activitat	18	34.4	65.6	35.0	35.2	12.6	17.2	17.2	42.6	40.1	-	19.2	-	30.8	7.2	-	42.8
Dirigits als treballadors, avisar-los	18	64.0	36.0	22.0	40.7	15.9	21.3	42.6	45.8	11.6	-	5.7	21.7	18.8	4.3	8.3	41.2
Recomanar prudència, responsabilitat, fixar-s'hi	17	55.4	44.6	26.5	22.9	35.3	15.4	26.6	34.2	39.1	-	4.1	30.3	28.0	8.7	-	28.9
Dirigir-los tant als empresaris com als treballadors	12	72.9	27.1	10.1	6.3	37.9	45.7	13.4	38.6	48.0	-	-	13.4	5.7	18.5	12.1	50.3
Dirigits als empresaris, que han de complir les normes	77	62.5	37.5	22.9	45.0	19.1	13.0	28.4	39.5	32.1	-	4.0	11.6	28.1	29.0	7.8	19.4
Donar una altra imatge de l'empresari	11	52.0	48.0	46.4	-	13.9	39.8	7.9	62.6	29.4	-	7.9	-	20.3	34.9	13.9	23.0
Explicar les sancions que es poden imposar als empresaris	5	73.9	26.1	31.5	68.5	-	-	-	31.5	68.5	-	-	-	-	16.4	31.5	52.2
Inspeccions, controls, multes	18	63.3	36.7	22.6	29.3	11.9	36.1	45.6	47.3	7.0	-	4.4	18.4	10.7	21.3	17.0	28.1
Mesures de seguretat, insistir en la prevenció	36	43.0	57.0	21.4	23.3	20.1	35.2	51.1	38.0	10.9	-	-	12.5	29.0	35.7	12.5	10.4
Sensibilitzar la gent, a la societat	19	61.5	38.5	-	37.4	22.4	40.3	51.5	25.9	22.6	-	9.8	22.0	20.2	12.2	16.0	19.9
Que és cosa de tots	11	92.0	8.0	-	25.5	35.0	39.5	25.5	33.5	40.9	-	1.5	22.0	14.0	-	27.9	34.7
Ensenyar accidents	17	48.5	51.5	48.3	17.7	29.2	4.7	8.1	81.8	10.1	-	6.7	11.2	33.0	17.3	9.1	22.7
Situacions concretes, perills concrets	8	78.5	21.5	10.8	73.7	-	15.6	28.5	18.8	41.9	10.8	-	10.8	18.8	39.3	-	31.1
Millorar el missatge, les imatges, la veu en off	32	56.2	43.8	43.9	16.1	26.3	13.7	27.0	37.6	35.3	-	4.7	10.2	29.9	24.0	19.2	11.9
Més varietat, originalitat, que cridin l'atenció	10	73.0	27.0	46.3	21.6	5.4	26.7	-	78.4	21.6	-	-	30.0	15.3	27.8	14.7	12.2
Donar dades, estadístiques d'accidents	7	26.7	73.3	35.7	64.3	-	-	21.1	24.5	54.4	-	-	22.0	35.7	42.3	-	-
Informar, insistir en la formació	24	67.5	32.5	14.8	63.7	13.2	8.2	27.0	46.4	26.7	-	1.4	18.4	28.6	19.0	6.3	26.2

	SEXE		EDAT				NIVELL D'ESTUDIS				DIMENSIÓ DE MUNICIPI						
	TOTAL	HOME	DONA	DE 16 A 29	DE 30 A 44	DE 45 A 54	DE 55 A 64	BAIX	MITJÀ	ALT	NC	FINS 2 MIL	DE 2 A 10 MIL	DE 10 A 50 MIL	DE 50 A 150 MIL	DE 150 A 1 M.	MÉS DE 1 M.
TOTAL SENSE PONDERAR	2600	51.5	48.5	27.7	37.3	19.4	15.5	29.1	42.3	28.4	.2	9.2	19.3	26.4	19.4	8.2	17.6
TOTAL PONDERAT	2600	51.1	48.9	27.6	37.5	19.2	15.6	28.0	42.6	29.1	.3	4.8	14.1	25.6	21.2	12.3	22.0
P17. EN RELACIÓ A AQUESTS ANUNCIS SOBRE ACCIDENTS LABORALS (INDEPENDENTMENT DE SI SÓN A LA TELEVISIÓ, A LA RÀDIO, A LA PREMSA O A QUALSEVOL ALTRE MITJÀ), VOSTÈ QUÈ HI TROBA A FALTAR? QUÈ MILLORARIA?																	
Base: Recorda anunci i/o imatge publicitària	1469	55.1	44.9	27.5	34.5	21.1	16.9	26.6	43.4	29.5	.4	5.7	16.1	26.1	19.2	10.4	22.5
Compromís de les Administracions, polítics	9	49.5	50.5	14.3	26.2	42.2	17.3	43.5	23.3	33.2	-	18.0	9.0	27.2	17.3	-	28.6
Fer més anuncis, més campanyes	109	54.7	45.3	16.5	44.5	22.0	17.0	22.0	46.7	29.9	1.4	3.0	14.7	28.3	20.8	12.5	20.6
Res, ja estan bé com estan	129	47.4	52.6	29.9	30.3	26.9	12.9	26.5	53.8	19.8	-	7.3	22.8	24.4	19.0	7.0	19.4
Els anuncis no serveixen, no n'hi ha prou	36	67.5	32.5	22.6	32.5	18.2	26.7	20.9	42.9	33.8	2.4	8.6	10.4	24.2	30.8	8.4	17.5
Buscar altres formes per sensibilitzar	17	57.1	42.9	18.8	55.4	17.1	8.8	12.5	16.0	71.5	-	12.5	16.2	13.0	21.8	-	36.6
Altres	39	48.0	52.0	22.9	25.6	29.4	22.1	51.2	23.2	25.6	-	7.5	7.3	23.8	21.3	11.5	28.7
No sap	522	52.5	47.5	27.4	34.4	21.6	16.6	29.4	40.6	29.4	.6	6.2	16.1	25.6	18.3	10.1	23.7
No contesta	5	47.8	52.2	47.8	26.1	26.1	-	-	31.5	68.5	-	-	-	-	47.8	-	52.2

	SEXE		EDAT				NIVELL D'ESTUDIS				DIMENSIÓ DE MUNICIPI						
	TOTAL	HOME	DONA	DE 16 A 29	DE 30 A 44	DE 45 A 54	DE 55 A 64	BAIX	MITJÀ	ALT	NC	FINS 2 MIL	DE 2 A 10 MIL	DE 10 A 50 MIL	DE 50 A 150 MIL	DE 150 A 1 M.	MÉS DE 1 M.
TOTAL SENSE PONDERAR	2600	51.5	48.5	27.7	37.3	19.4	15.5	29.1	42.3	28.4	.2	9.2	19.3	26.4	19.4	8.2	17.6
TOTAL PONDERAT	2600	51.1	48.9	27.6	37.5	19.2	15.6	28.0	42.6	29.1	.3	4.8	14.1	25.6	21.2	12.3	22.0
<b>P18. RECORDA DE QUINA ENTITAT EREN AQUESTS ANUNCIS? QUI ELS FEIA?</b>																	
Base: Recorda anunci i/o imatge publicitària	1469	55.1	44.9	27.5	34.5	21.1	16.9	26.6	43.4	29.5	.4	5.7	16.1	26.1	19.2	10.4	22.5
Administració central / Govern d'Espanya (Ministeris, etc.)	260	58.0	42.0	28.1	40.0	20.6	11.3	24.9	45.4	28.1	1.5	5.2	17.4	23.8	17.0	12.2	24.5
Generalitat de Catalunya	314	62.7	37.3	31.0	40.3	19.0	9.6	17.4	41.2	41.4	-	6.7	14.7	21.8	18.4	12.0	26.3
Departament de Treball de la Generalitat	94	54.7	45.3	24.6	40.4	21.1	14.0	25.0	41.7	33.3	-	4.7	14.1	31.6	28.4	6.5	14.7
Altres departaments de la Generalitat de Catalunya	2	14.8	85.2	54.5	14.8	-	30.7	30.7	-	69.3	-	-	45.5	-	-	-	54.5
Ajuntament de Barcelona	3	100.0	-	50.0	-	50.0	-	-	100.0	-	-	-	-	-	-	-	100.0
Altres	2	71.4	28.6	54.0	46.0	-	-	57.2	42.8	-	-	8.1	46.0	17.3	28.6	-	-
No sap	794	51.2	48.8	26.1	29.9	22.0	22.0	31.1	43.9	24.8	.3	5.6	16.5	28.2	19.3	9.7	20.8
No contesta	1	-	100.0	-	-	100.0	-	-	-	100.0	-	-	-	-	-	-	100.0
<b>P18-A. I CONCRETAMENT, DE QUIN DEPARTAMENT O CONSELLERIA DE LA GENERALITAT EREN?</b>																	
Base: Ha esmentat Generalitat de Catalunya	314	62.7	37.3	31.0	40.3	19.0	9.6	17.4	41.2	41.4	-	6.7	14.7	21.8	18.4	12.0	26.3
Treball	196	64.3	35.7	25.3	45.8	19.6	9.3	8.8	40.6	50.6	-	6.8	12.9	20.7	22.0	7.7	29.9
Presidència	1	100.0	-	-	-	-	100.0	-	100.0	-	-	-	-	-	-	-	100.0
Acció Social i Ciutadana	4	80.5	19.5	19.5	38.9	41.7	-	19.5	76.2	4.4	-	23.8	-	41.7	-	34.5	-
Economia i Finances	1	100.0	-	-	100.0	-	-	-	-	100.0	-	-	-	100.0	-	-	-
Governació i Administracions Públiques	3	54.7	45.3	45.3	54.7	-	-	54.7	45.3	-	-	-	-	54.7	-	45.3	-
Interior, Relacions Institucionals i Participació	8	30.9	69.1	61.8	38.2	-	-	49.4	50.6	-	-	-	38.2	22.5	39.3	-	-
Medi Ambient i Habitatge	1	100.0	-	-	-	100.0	-	-	-	100.0	-	-	-	-	-	-	100.0
Política Territorial i Obres Públiques	3	29.8	70.2	-	12.9	87.1	-	12.9	87.1	-	-	42.7	-	-	-	57.3	-
Salut	4	22.1	77.9	-	22.1	77.9	-	42.6	-	57.4	-	22.1	42.6	-	-	-	35.3
No sap	94	62.7	37.3	43.6	30.9	14.1	11.4	31.3	40.6	28.0	-	6.3	16.6	27.9	8.1	22.5	18.6

	SEXE		EDAT				NIVELL D'ESTUDIS				DIMENSIÓ DE MUNICIPI						
	TOTAL	HOME	DONA	DE 16 A 29	DE 30 A 44	DE 45 A 54	DE 55 A 64	BAIX	MITJÀ	ALT	NC	FINS 2 MIL	DE 2 A 10 MIL	DE 10 A 50 MIL	DE 50 A 150 MIL	DE 150 A 1 M.	MÉS DE 1 M.
TOTAL SENSE PONDERAR	2600	51.5	48.5	27.7	37.3	19.4	15.5	29.1	42.3	28.4	.2	9.2	19.3	26.4	19.4	8.2	17.6
TOTAL PONDERAT	2600	51.1	48.9	27.6	37.5	19.2	15.6	28.0	42.6	29.1	.3	4.8	14.1	25.6	21.2	12.3	22.0
ENTITAT REALITZADORA DELS ANUNCIS																	
Base: Recorda anunci i/o imatge publicitària	1469	55.1	44.9	27.5	34.5	21.1	16.9	26.6	43.4	29.5	.4	5.7	16.1	26.1	19.2	10.4	22.5
Administració central / Govern d'Espanya (Ministeris, etc.)	260	58.0	42.0	28.1	40.0	20.6	11.3	24.9	45.4	28.1	1.5	5.2	17.4	23.8	17.0	12.2	24.5
Generalitat de Catalunya	94	62.7	37.3	43.6	30.9	14.1	11.4	31.3	40.6	28.0	-	6.3	16.6	27.9	8.1	22.5	18.6
Departament de Treball de la Generalitat	290	61.2	38.8	25.1	44.0	20.1	10.8	14.1	40.9	45.0	-	6.1	13.3	24.2	24.1	7.3	25.0
Altres departaments de la Generalitat de Catalunya	26	46.4	53.6	30.8	31.4	30.3	7.6	33.2	44.3	22.5	-	7.4	24.6	6.7	26.4	5.8	29.1
Ajuntament de Barcelona	3	100.0	-	50.0	-	50.0	-	-	100.0	-	-	-	-	-	-	-	100.0
Altres	2	71.4	28.6	54.0	46.0	-	-	57.2	42.8	-	-	8.1	46.0	17.3	28.6	-	-
No sap	794	51.2	48.8	26.1	29.9	22.0	22.0	31.1	43.9	24.8	.3	5.6	16.5	28.2	19.3	9.7	20.8
No contesta	1	-	100.0	-	-	100.0	-	-	-	100.0	-	-	-	-	-	-	100.0

	SEXE		EDAT				NIVELL D'ESTUDIS				DIMENSIÓ DE MUNICIPI						
	TOTAL	HOME	DONA	DE 16 A 29	DE 30 A 44	DE 45 A 54	DE 55 A 64	BAIX	MITJÀ	ALT	NC	FINS 2 MIL	DE 2 A 10 MIL	DE 10 A 50 MIL	DE 50 A 150 MIL	DE 150 A 1 M.	MÉS DE 1 M.
TOTAL SENSE PONDERAR	2600	51.5	48.5	27.7	37.3	19.4	15.5	29.1	42.3	28.4	.2	9.2	19.3	26.4	19.4	8.2	17.6
TOTAL PONDERAT	2600	51.1	48.9	27.6	37.5	19.2	15.6	28.0	42.6	29.1	.3	4.8	14.1	25.6	21.2	12.3	22.0
P19. ARA LI LLEGIRÉ UN SEGUIT DE FRASES RELACIONADES AMB AQUESTS ANUNCIS. M'AGRADARIA QUE VOSTÈ EM DIGUÉS SI HI ESTÀ TOTALMENT D'ACORD, D'ACORD, NI D'ACORD NI EN DESACORD, EN DESACORD O TOTALMENT EN DESACORD:																	
P19-A. INDIQUEN QUE ELS ACCIDENTS LABORALS ES PODEN EVITAR																	
Base: Recorda anunci i/o imatge publicitària	1469	55.1	44.9	27.5	34.5	21.1	16.9	26.6	43.4	29.5	.4	5.7	16.1	26.1	19.2	10.4	22.5
Totalment d'acord	392	56.8	43.2	29.1	34.9	18.5	17.5	23.5	38.8	37.3	.4	3.8	16.1	22.8	20.6	11.6	25.2
D'acord	958	55.4	44.6	27.2	34.2	21.4	17.1	28.1	45.0	26.5	.3	6.2	16.2	27.1	19.3	9.8	21.5
Ni d'acord ni en desacord	54	37.3	62.7	31.5	39.8	23.0	5.7	20.7	51.5	27.8	-	7.7	22.4	22.0	13.3	13.9	20.7
En desacord	52	60.0	40.0	21.4	31.7	29.3	17.6	28.1	41.7	30.2	-	7.9	9.2	35.7	17.2	8.6	21.4
Totalment en desacord	4	26.6	73.4	40.9	-	26.6	32.5	73.4	22.5	4.1	-	26.6	22.5	18.3	-	-	32.5
No sap	9	40.0	60.0	-	43.0	33.1	23.9	9.8	49.3	23.9	17.0	-	15.2	43.9	9.8	17.0	14.1
P19-B. INDIQUEN QUE EL PRINCIPAL RESPONSABLE DE LA SEURETAT EN EL TREBALL ÉS L'EMPRESARI																	
Base: Recorda anunci i/o imatge publicitària	1469	55.1	44.9	27.5	34.5	21.1	16.9	26.6	43.4	29.5	.4	5.7	16.1	26.1	19.2	10.4	22.5
Totalment d'acord	200	57.5	42.5	24.4	34.7	19.9	21.0	36.5	39.0	24.6	-	2.2	15.6	25.9	23.6	12.1	20.6
D'acord	530	52.8	47.2	26.8	31.8	23.8	17.7	30.2	41.2	27.9	.7	5.2	17.6	24.6	18.8	11.1	22.7
Ni d'acord ni en desacord	194	57.2	42.8	30.1	36.1	19.5	14.2	26.4	45.0	28.1	.4	7.1	16.6	31.3	16.0	7.8	21.2
En desacord	475	56.4	43.6	26.2	38.0	20.5	15.3	20.7	45.1	34.2	-	7.3	14.9	26.4	20.0	8.2	23.1
Totalment en desacord	53	56.9	43.1	49.6	19.9	13.7	16.8	15.1	56.9	28.0	-	5.1	17.1	26.9	15.0	17.1	18.9
No sap	17	31.6	68.4	27.7	44.0	8.1	20.2	5.2	57.8	27.9	9.1	-	3.4	6.7	8.6	36.3	45.1
P19-C. EXPLIQUEN ALGUNA COSA NOVA																	
Base: Recorda anunci i/o imatge publicitària	1469	55.1	44.9	27.5	34.5	21.1	16.9	26.6	43.4	29.5	.4	5.7	16.1	26.1	19.2	10.4	22.5
Totalment d'acord	66	64.9	35.1	25.0	21.7	25.8	27.4	27.9	29.5	42.6	-	3.6	18.9	23.5	20.9	16.1	17.1
D'acord	373	59.9	40.1	23.5	33.2	23.8	19.5	33.4	38.9	26.7	1.0	5.9	15.9	27.2	20.2	9.3	21.5
Ni d'acord ni en desacord	116	51.6	48.4	28.4	32.1	22.6	17.0	21.7	39.6	38.7	-	6.0	15.3	32.2	16.2	13.0	17.3
En desacord	777	52.0	48.0	29.4	36.9	19.3	14.4	24.0	47.1	28.8	.1	5.9	16.6	26.0	18.4	9.7	23.5
Totalment en desacord	108	61.8	38.2	32.3	34.8	15.5	17.4	23.8	45.4	30.8	-	5.3	13.1	20.2	25.1	9.7	26.5
No sap	29	43.0	57.0	14.5	21.5	38.1	26.0	38.1	42.8	13.9	5.2	1.7	15.7	19.5	16.2	20.9	26.0
No contesta	1	100.0	-	-	100.0	-	-	-	100.0	-	-	100.0	-	-	-	-	-

	TOTAL	SEXE		EDAT				NIVELL D'ESTUDIS				DIMENSIÓ DE MUNICIPI					
		HOME	DONA	DE 16 A 29	DE 30 A 44	DE 45 A 54	DE 55 A 64	BAIX	MITJÀ	ALT	NC	FINS 2 MIL	DE 2 A 10 MIL	DE 10 A 50 MIL	DE 50 A 150 MIL	DE 150 A 1 M.	MÉS DE 1 M.
TOTAL SENSE PONDERAR	2600	51.5	48.5	27.7	37.3	19.4	15.5	29.1	42.3	28.4	.2	9.2	19.3	26.4	19.4	8.2	17.6
TOTAL PONDERAT	2600	51.1	48.9	27.6	37.5	19.2	15.6	28.0	42.6	29.1	.3	4.8	14.1	25.6	21.2	12.3	22.0
<b>P19-D. ES DIRIGEIXEN ALS TREBALLADORS</b>																	
Base: Recorda anunci i/o imatge publicitària	1469	55.1	44.9	27.5	34.5	21.1	16.9	26.6	43.4	29.5	.4	5.7	16.1	26.1	19.2	10.4	22.5
Totalment d'acord	218	60.3	39.7	27.9	31.7	21.4	19.0	29.8	46.5	23.2	.4	5.9	17.5	23.3	19.3	11.1	23.0
D'acord	860	57.0	43.0	27.5	33.8	21.4	17.3	27.7	43.1	28.8	.5	5.7	15.9	28.2	18.7	10.4	21.1
Ni d'acord ni en desacord	128	52.1	47.9	33.0	34.9	19.9	12.3	19.8	42.8	37.4	-	6.2	14.6	27.3	18.0	9.4	24.5
En desacord	233	46.9	53.1	25.5	37.3	21.4	15.8	24.4	42.2	33.4	-	5.1	14.9	22.1	22.5	9.7	25.8
Totalment en desacord	14	52.2	47.8	28.8	48.8	17.5	4.9	11.5	54.1	34.4	-	10.9	20.8	15.8	15.9	10.5	26.1
No sap	16	30.6	69.4	9.2	50.1	8.7	32.1	26.5	31.9	32.4	9.2	-	34.7	13.5	10.6	18.4	22.9
<b>P19-E. ES DIRIGEIXEN A LA SOCIETAT EN GENERAL</b>																	
Base: Recorda anunci i/o imatge publicitària	1469	55.1	44.9	27.5	34.5	21.1	16.9	26.6	43.4	29.5	.4	5.7	16.1	26.1	19.2	10.4	22.5
Totalment d'acord	359	52.2	47.8	23.4	35.7	21.1	19.7	24.2	42.4	32.9	.4	5.0	17.6	25.6	16.3	9.7	25.8
D'acord	923	57.2	42.8	29.1	33.5	21.8	15.6	28.6	43.5	27.5	.4	6.6	14.9	26.3	21.3	9.8	21.1
Ni d'acord ni en desacord	62	48.8	51.2	36.9	39.4	14.5	9.2	15.6	43.7	40.7	-	1.6	16.6	21.2	19.5	14.7	26.4
En desacord	102	50.3	49.7	24.9	35.4	18.6	21.1	25.6	42.7	31.7	-	4.0	17.8	28.7	12.6	14.8	22.1
Totalment en desacord	8	76.4	23.6	34.4	53.3	8.3	4.0	8.3	72.1	19.6	-	1.9	12.3	53.3	17.8	-	14.7
No sap	16	42.4	57.6	9.7	25.7	24.8	39.8	23.6	49.1	17.7	9.7	-	44.5	15.7	4.5	19.3	16.0
<b>P19-F. ES DIRIGEIXEN ALS EMPRESARIS</b>																	
Base: Recorda anunci i/o imatge publicitària	1469	55.1	44.9	27.5	34.5	21.1	16.9	26.6	43.4	29.5	.4	5.7	16.1	26.1	19.2	10.4	22.5
Totalment d'acord	216	61.1	38.9	26.4	32.4	19.9	21.3	29.0	39.5	31.4	-	5.3	15.5	26.7	20.4	8.4	23.7
D'acord	726	53.8	46.2	24.6	35.3	20.4	19.6	29.4	42.2	28.1	.3	6.6	15.8	24.2	18.8	11.8	22.7
Ni d'acord ni en desacord	129	57.0	43.0	38.3	32.8	20.1	8.8	22.4	49.0	27.4	1.2	4.4	22.5	27.5	17.1	7.0	21.4
En desacord	355	53.9	46.1	31.6	34.7	23.0	10.7	22.1	46.5	31.2	.2	4.7	15.1	29.4	20.4	8.9	21.5
Totalment en desacord	27	67.4	32.6	16.6	39.3	25.1	19.0	15.6	58.4	26.0	-	6.8	15.4	33.3	19.2	11.3	14.0
No sap	17	24.1	75.9	16.6	24.7	25.6	33.2	20.7	17.1	53.1	9.1	-	12.4	10.0	12.8	27.2	37.6
<b>P19-G. ES DIRIGEIXEN ALS DIRECTIUS</b>																	
Base: Recorda anunci i/o imatge publicitària	1469	55.1	44.9	27.5	34.5	21.1	16.9	26.6	43.4	29.5	.4	5.7	16.1	26.1	19.2	10.4	22.5
Totalment d'acord	156	62.7	37.3	22.2	34.6	20.2	23.0	29.9	36.9	33.1	-	4.2	17.2	31.2	23.6	7.7	16.0
D'acord	687	56.4	43.6	25.5	33.4	21.4	19.7	29.8	42.9	27.0	.3	5.8	16.0	24.8	18.5	10.5	24.4
Ni d'acord ni en desacord	138	55.7	44.3	33.7	32.4	21.0	12.9	17.7	48.1	34.2	-	3.8	20.5	23.0	15.7	9.8	27.1
En desacord	416	52.1	47.9	29.5	37.8	22.0	10.7	22.7	44.6	32.1	.6	6.7	14.6	27.6	21.4	10.2	19.6
Totalment en desacord	42	60.5	39.5	44.9	29.3	10.7	15.1	27.2	50.2	22.6	-	7.7	21.6	25.0	14.2	10.7	20.7
No sap	30	17.0	83.0	23.3	28.4	21.4	26.9	31.8	42.9	20.3	5.0	2.4	7.8	24.7	6.4	25.2	33.5

	SEXE		EDAT				NIVELL D'ESTUDIS				DIMENSIÓ DE MUNICIPI						
	TOTAL	HOME	DONA	DE 16 A 29	DE 30 A 44	DE 45 A 54	DE 55 A 64	BAIX	MITJÀ	ALT	NC	FINS 2 MIL	DE 2 A 10 MIL	DE 10 A 50 MIL	DE 50 A 150 MIL	DE 150 A 1 M.	MÉS DE 1 M.
TOTAL SENSE PONDERAR	2600	51.5	48.5	27.7	37.3	19.4	15.5	29.1	42.3	28.4	.2	9.2	19.3	26.4	19.4	8.2	17.6
TOTAL PONDERAT	2600	51.1	48.9	27.6	37.5	19.2	15.6	28.0	42.6	29.1	.3	4.8	14.1	25.6	21.2	12.3	22.0
P19-H. SÓN MASSA SUAUS, HAURIEN DE SER MÉS DIRECTES, FORTS, AMB ACCIDENTS MÉS GREUS, QUE IMPACTESSIN MÉS																	
Base: Recorda anunci i/o imatge publicitària	1469	55.1	44.9	27.5	34.5	21.1	16.9	26.6	43.4	29.5	.4	5.7	16.1	26.1	19.2	10.4	22.5
Totalment d'acord	263	56.8	43.2	28.1	31.7	21.6	18.6	29.8	44.8	25.3	-	5.0	11.2	30.7	20.1	12.1	20.9
D'acord	502	57.0	43.0	31.4	34.5	20.5	13.6	30.0	42.1	27.6	.3	4.6	19.2	28.5	17.8	11.7	18.2
Ni d'acord ni en desacord	162	57.2	42.8	33.5	29.1	19.1	18.4	26.3	45.2	27.4	1.1	5.5	20.4	23.6	19.0	8.4	23.1
En desacord	465	52.0	48.0	22.2	36.7	22.4	18.7	22.9	44.9	31.6	.6	7.5	14.3	22.9	21.0	9.1	25.2
Totalment en desacord	65	55.5	44.5	20.7	43.0	19.5	16.8	16.7	31.5	51.8	-	3.5	16.2	21.0	14.1	6.9	38.4
No sap	11	19.3	80.7	21.0	35.2	20.1	23.7	21.7	49.3	29.0	-	14.9	8.2	14.3	12.7	14.3	35.6
No contesta	1	100.0	-	-	-	-	100.0	-	100.0	-	-	-	-	-	100.0	-	-
P19-I. FOMENTEN EL DEBAT SOCIAL SOBRE LA SEGURETAT EN EL TREBALL																	
Base: Recorda anunci i/o imatge publicitària	1469	55.1	44.9	27.5	34.5	21.1	16.9	26.6	43.4	29.5	.4	5.7	16.1	26.1	19.2	10.4	22.5
Totalment d'acord	237	51.1	48.9	26.6	30.6	21.5	21.4	26.3	40.4	33.3	-	4.1	15.7	27.4	16.9	12.7	23.2
D'acord	818	53.6	46.4	28.8	33.4	21.3	16.5	30.0	43.9	25.6	.5	6.0	15.4	27.5	19.8	9.8	21.4
Ni d'acord ni en desacord	114	62.6	37.4	26.5	44.8	18.8	9.9	18.7	43.6	36.9	.8	7.9	19.6	16.2	24.9	11.9	19.7
En desacord	236	60.2	39.8	27.1	38.4	19.5	15.0	19.3	43.5	37.2	-	4.4	15.5	25.8	17.0	10.9	26.5
Totalment en desacord	26	79.9	20.1	19.6	28.1	31.1	21.2	13.0	54.8	32.2	-	11.7	31.9	22.7	14.4	-	19.4
No sap	37	41.8	58.2	17.8	30.7	24.1	27.4	35.6	42.5	17.8	4.0	6.1	16.6	22.0	20.5	8.1	26.7
P19-J. EL QUE DIUEN SOBRE LA PREVENCIÓ DELS ACCIDENTS LABORALS ÉS REAL																	
Base: Recorda anunci i/o imatge publicitària	1469	55.1	44.9	27.5	34.5	21.1	16.9	26.6	43.4	29.5	.4	5.7	16.1	26.1	19.2	10.4	22.5
Totalment d'acord	391	58.2	41.8	28.9	30.1	21.7	19.3	23.3	43.5	32.6	.6	3.9	14.6	24.3	21.0	12.3	24.0
D'acord	921	53.7	46.3	27.8	36.8	19.1	16.3	26.9	44.8	28.0	.3	6.1	16.5	26.4	19.4	10.0	21.6
Ni d'acord ni en desacord	68	54.2	45.8	26.5	28.9	28.8	15.9	33.0	31.7	35.3	-	7.0	17.0	28.8	14.3	8.9	24.0
En desacord	66	59.0	41.0	18.9	34.2	30.8	16.1	37.4	37.8	24.8	-	7.5	14.6	30.9	15.3	6.9	24.8
Totalment en desacord	8	65.9	34.1	27.1	19.4	53.5	-	9.0	55.6	35.4	-	30.5	18.1	-	19.4	-	32.1
No sap	15	41.6	58.4	17.8	40.2	31.7	10.3	30.2	28.2	31.9	9.8	1.0	37.8	35.2	-	9.8	16.2



	TOTAL	SEXE		EDAT				NIVELL D'ESTUDIS				DIMENSIÓ DE MUNICIPI					
		HOME	DONA	DE 16 A 29	DE 30 A 44	DE 45 A 54	DE 55 A 64	BAIX	MITJÀ	ALT	NC	FINS 2 MIL	DE 2 A 10 MIL	DE 10 A 50 MIL	DE 50 A 150 MIL	DE 150 A MÉS DE 1 M.	MÉS DE 1 M.
TOTAL SENSE PONDERAR	2600	51.5	48.5	27.7	37.3	19.4	15.5	29.1	42.3	28.4	.2	9.2	19.3	26.4	19.4	8.2	17.6
TOTAL PONDERAT	2600	51.1	48.9	27.6	37.5	19.2	15.6	28.0	42.6	29.1	.3	4.8	14.1	25.6	21.2	12.3	22.0
P20. VOSTÈ QUÈ CREU QUE HAURIA D'APARÈIXER EN UN ANUNCI DE TELEVISIÓ DIRIGIT A LA PREVENCIÓ DELS ACCIDENTS LABORALS PERQUÈ FOS EFECTIU? QUÈ S'HI HAURIA DE DIR?																	
Base: Total	2600	51.1	48.9	27.6	37.5	19.2	15.6	28.0	42.6	29.1	.3	4.8	14.1	25.6	21.2	12.3	22.0
Suaus, moderats	22	33.2	66.8	19.7	27.6	35.2	17.5	41.1	52.2	6.7	-	12.0	21.3	26.7	27.3	7.0	5.8
Més directe, més impactant, més fort	228	54.0	46.0	37.9	39.9	11.5	10.7	21.0	40.6	38.4	-	4.9	13.8	24.3	22.6	11.9	22.5
Més real, casos reals, testimonis	203	44.5	55.5	36.1	37.8	15.7	10.4	26.0	52.3	21.7	-	3.6	13.1	27.9	18.5	14.1	22.8
Avisar dels perills i com prevenir-los	54	38.7	61.3	39.4	26.9	20.6	13.1	19.1	53.1	27.8	-	11.0	15.1	28.2	16.3	11.1	18.4
Ensenyar les conseqüències dels accidents	78	65.4	34.6	35.4	34.1	15.4	15.1	15.6	51.3	33.1	-	3.3	13.5	26.0	18.0	23.2	16.0
Les conseqüències familiars, plors, tocar la fibra sensible	33	57.8	42.2	21.1	44.8	23.5	10.6	25.8	48.8	25.4	-	.9	11.1	38.7	17.6	9.1	22.5
Comparar abans i després, amb i sense mesures de seguretat	8	67.3	32.7	41.8	39.7	18.5	-	37.3	55.7	7.0	-	7.0	22.7	23.0	28.5	18.8	-
Dirigits a tots els sectors d'activitat	17	34.1	65.9	31.6	55.4	8.8	4.1	26.5	25.2	48.3	-	4.1	27.2	9.8	22.3	-	36.6
Dirigits als treballadors, avisar-los	54	60.9	39.1	21.1	46.0	19.3	13.6	20.5	56.6	22.9	-	6.0	17.0	33.8	14.9	2.8	25.5
El treballador exigint seguretat a l'empresari	18	61.2	38.8	12.3	58.6	15.3	13.8	28.0	26.2	45.8	-	3.1	7.8	-	37.8	16.7	34.6
Recomanar prudència, responsabilitat, fixar-s'hi	42	49.4	50.6	30.1	24.1	15.1	30.7	34.9	49.5	15.6	-	10.3	19.2	14.2	17.1	3.6	35.5
Et pot passar a tu, t'hi jugues la vida	49	60.8	39.2	23.6	38.4	28.0	10.0	15.0	41.9	43.2	-	4.6	13.9	33.6	19.0	6.1	22.8
Que no es begui alcohol a l'hora de treballar	7	81.1	18.9	-	39.6	10.1	50.3	13.2	29.1	57.7	-	-	45.5	-	36.9	-	17.6
Dirigir-los tant als empresaris com als treballadors	56	45.4	54.6	18.6	35.3	30.3	15.8	26.4	38.7	34.9	-	6.4	18.2	23.0	21.6	10.7	20.0
Dirigits als empresaris, que han de complir les normes	94	47.0	53.0	22.5	44.7	15.7	17.2	25.9	43.9	30.2	-	6.5	16.1	33.5	12.5	12.8	18.6
Empresaris en situació de risc, patint un accident	8	42.9	57.1	6.2	59.3	34.5	-	53.4	24.0	22.6	-	2.0	7.0	11.2	48.6	-	31.3
Empresaris a la presó	17	70.6	29.4	11.3	48.6	24.1	16.0	8.7	37.5	53.8	-	.9	3.2	8.7	42.2	8.7	36.2
Explicar les sancions que es poden imposar als empresaris	25	63.2	36.8	12.1	48.0	14.2	25.7	17.1	46.1	36.8	-	2.2	9.5	39.7	11.4	12.1	25.1
Inspeccions, controls, multes	32	41.7	58.3	18.2	40.6	26.9	14.3	27.1	39.3	33.7	-	-	7.4	18.6	28.9	14.0	31.0
Mesures de seguretat, insistir en la prevenció	94	44.7	55.3	19.8	33.2	25.1	21.9	39.5	33.5	26.1	.9	3.2	10.1	16.2	24.4	20.8	25.2
Insistir en la llei, en la normativa	31	60.3	39.7	18.1	28.8	32.3	20.8	13.8	40.4	45.9	-	-	14.5	20.2	23.4	9.7	32.2
Sensibilitzar la gent, a la societat	24	56.3	43.7	23.8	41.3	12.7	22.2	26.5	39.5	34.1	-	3.6	9.4	25.9	15.6	24.9	20.6
Que és cosa de tots	42	48.0	52.0	15.7	29.2	38.0	17.0	15.3	43.2	41.5	-	1.7	14.3	25.0	21.0	14.3	23.7
Ensenyar accidents	80	60.4	39.6	39.7	32.9	16.8	10.7	27.2	54.5	18.4	-	4.1	12.2	27.5	18.7	18.8	18.7
Centrar-se en les imatges	17	49.1	50.9	48.7	24.8	14.2	12.3	25.7	49.0	25.2	-	5.2	5.1	21.1	13.3	26.3	29.0

	SEXE		EDAT				NIVELL D'ESTUDIS				DIMENSIÓ DE MUNICIPI						
	TOTAL	HOME	DONA	DE 16 A 29	DE 30 A 44	DE 45 A 54	DE 55 A 64	BAIX	MITJÀ	ALT	NC	FINS 2 MIL	DE 2 A 10 MIL	DE 10 A 50 MIL	DE 50 A 150 MIL	DE 150 A 1 M.	MÉS DE 1 M.
TOTAL SENSE PONDERAR	2600	51.5	48.5	27.7	37.3	19.4	15.5	29.1	42.3	28.4	.2	9.2	19.3	26.4	19.4	8.2	17.6
TOTAL PONDERAT	2600	51.1	48.9	27.6	37.5	19.2	15.6	28.0	42.6	29.1	.3	4.8	14.1	25.6	21.2	12.3	22.0
P20. VOSTÈ QUÈ CREU QUE HAURIA D'APARÈIXER EN UN ANUNCI DE TELEVISIÓ DIRIGIT A LA PREVENCIÓ DELS ACCIDENTS LABORALS PERQUÈ FOS EFECTIU? QUÈ S'HI HAURIA DE DIR?																	
Base: Total	2600	51.1	48.9	27.6	37.5	19.2	15.6	28.0	42.6	29.1	.3	4.8	14.1	25.6	21.2	12.3	22.0
Donar dades, estadístiques d'accidents	34	71.4	28.6	20.6	54.2	16.6	8.7	5.5	46.5	48.0	-	7.7	15.6	20.6	17.4	9.0	29.7
Informar, insistir en la formació	42	53.9	46.1	18.3	61.4	17.8	2.5	26.2	42.8	28.9	2.1	9.6	12.4	28.9	19.9	14.3	14.9
Compromís de les Administracions, polítics	11	62.1	37.9	11.8	40.4	21.7	26.1	21.7	14.3	64.0	-	7.4	14.3	-	42.8	-	35.5
Fer més anuncis	27	42.5	57.5	13.0	50.1	19.9	17.0	27.6	46.4	26.0	-	2.6	32.1	15.6	15.9	11.0	22.8
Ja estan bé com estan	65	43.6	56.4	23.2	45.2	12.9	18.7	25.5	46.7	27.7	-	1.3	14.4	26.9	17.1	9.4	31.0
Els anuncis no serveixen, no n'hi ha prou	41	50.8	49.2	9.0	33.7	31.3	26.0	23.9	43.3	32.8	-	7.9	10.6	34.9	24.0	7.3	15.1
Res	6	-	100.0	49.3	5.5	24.7	20.4	69.8	24.7	5.5	-	-	24.7	30.2	-	24.7	20.4
Altres	82	55.3	44.7	33.2	35.6	17.5	13.6	38.4	38.1	23.5	-	4.4	13.1	24.4	24.0	12.8	21.3
No sap	950	50.1	49.9	27.7	35.4	19.5	17.4	33.0	39.6	26.8	.6	5.0	14.1	26.3	22.4	11.6	20.7
No contesta	6	59.6	40.4	13.4	20.5	40.4	25.7	51.4	14.7	33.9	-	14.7	-	46.2	39.1	-	-

	TOTAL	SEXE		EDAT				NIVELL D'ESTUDIS				DIMENSIÓ DE MUNICIPI					
		HOME	DONA	DE 16 A 29	DE 30 A 44	DE 45 A 54	DE 55 A 64	BAIX	MITJÀ	ALT	NC	FINS 2 MIL	DE 2 A 10 MIL	DE 10 A 50 MIL	DE 50 A 150 MIL	DE 150 A 1 M.	MÉS DE 1 M.
TOTAL SENSE PONDERAR	2600	51.5	48.5	27.7	37.3	19.4	15.5	29.1	42.3	28.4	.2	9.2	19.3	26.4	19.4	8.2	17.6
TOTAL PONDERAT	2600	51.1	48.9	27.6	37.5	19.2	15.6	28.0	42.6	29.1	.3	4.8	14.1	25.6	21.2	12.3	22.0
P21. I CONCRETAMENT, ENTRE LES OPCIONS QUE LI LLEGIRÉ A CONTINUACIÓ, QUINA CREU QUE SERIA MILLOR PER FER UN ANUNCI DE TELEVISIÓ SOBRE PREVENCIÓ D'ACCIDENTS LABORALS?																	
Base: Total	2600	51.1	48.9	27.6	37.5	19.2	15.6	28.0	42.6	29.1	.3	4.8	14.1	25.6	21.2	12.3	22.0
Imatges d'empresaris i treballadors i que es parli sobre l'existència de riscos	692	49.9	50.1	14.9	37.5	24.6	22.9	32.7	38.7	28.2	.3	5.3	15.5	24.7	21.6	12.6	20.2
Uns treballadors a la feina en situació de risc	397	49.4	50.6	32.1	40.7	16.9	10.3	21.3	42.6	35.8	.4	5.7	12.6	24.8	20.5	9.9	26.5
Uns treballadors a la feina que pateixin accidents lleus presentat de forma suau	269	43.2	56.8	35.1	36.0	15.2	13.8	27.7	45.5	26.8	-	5.2	12.2	25.9	22.9	12.4	21.4
Uns treballadors a la feina patint accidents greus o mortals presentat de forma crua i directa	1050	53.5	46.5	35.2	37.1	15.6	12.1	27.1	45.0	27.7	.2	4.2	14.1	26.0	21.9	12.8	21.1
Altres	105	52.9	47.1	11.5	37.8	33.6	17.0	17.3	44.5	36.8	1.4	2.1	15.2	29.4	13.8	15.7	23.7
No sap	79	62.2	37.8	15.9	31.5	24.8	27.8	45.5	34.0	20.5	-	6.2	14.4	28.3	16.2	9.5	25.3
No contesta	8	63.8	36.2	-	43.3	27.1	29.6	41.9	33.6	24.5	-	9.3	6.6	21.9	-	17.9	44.4
P22. PARLEM ARA DELS ACCIDENTS LABORALS. CONSIDERA QUE ELS ACCIDENTS LABORALS SÓN UN PROBLEMA SOCIAL MOLT, BASTANT, POC O GENS GREU?																	
Base: Total	2600	51.1	48.9	27.6	37.5	19.2	15.6	28.0	42.6	29.1	.3	4.8	14.1	25.6	21.2	12.3	22.0
Molt greu	1065	50.0	50.0	21.3	37.2	22.5	18.9	27.1	39.1	33.2	.6	4.8	14.5	24.6	22.4	13.5	20.3
Bastant greu	1395	51.2	48.8	31.9	37.4	17.3	13.4	28.6	44.7	26.7	.1	4.8	13.8	26.0	20.7	11.6	23.1
Poc greu	100	60.3	39.7	37.8	39.8	12.5	10.0	23.5	51.5	25.1	-	5.4	12.9	33.5	16.3	10.6	21.3
Gens greu	16	40.9	59.1	7.5	57.2	9.4	26.0	47.3	44.0	8.8	-	2.0	19.8	32.8	14.3	-	31.2
No sap	22	63.1	36.9	32.4	36.7	15.4	15.4	35.2	45.1	19.6	-	5.0	14.5	13.1	19.4	20.2	27.9
No contesta	2	100.0	-	-	61.5	38.5	-	61.5	-	38.5	-	-	-	38.5	-	-	61.5

	SEXE		EDAT				NIVELL D'ESTUDIS				DIMENSIÓ DE MUNICIPI						
	TOTAL	HOME	DONA	DE 16 A 29	DE 30 A 44	DE 45 A 54	DE 55 A 64	BAIX	MITJÀ	ALT	NC	FINS 2 MIL	DE 2 A 10 MIL	DE 10 A 50 MIL	DE 50 A 150 MIL	DE 150 A 1 M.	MÉS DE 1 M.
TOTAL SENSE PONDERAR	2600	51.5	48.5	27.7	37.3	19.4	15.5	29.1	42.3	28.4	.2	9.2	19.3	26.4	19.4	8.2	17.6
TOTAL PONDERAT	2600	51.1	48.9	27.6	37.5	19.2	15.6	28.0	42.6	29.1	.3	4.8	14.1	25.6	21.2	12.3	22.0
<b>P23. QUI CREU QUE ÉS EL PRINCIPAL RESPONSABLE DELS ACCIDENTS LABORALS?</b>																	
Base: Total	2600	51.1	48.9	27.6	37.5	19.2	15.6	28.0	42.6	29.1	.3	4.8	14.1	25.6	21.2	12.3	22.0
Els treballadors	291	61.9	38.1	31.2	39.1	17.7	12.1	25.8	47.8	26.4	-	4.6	16.9	23.6	19.5	13.0	22.4
L'empresari, els directius, encarregats	998	45.4	54.6	30.5	37.8	16.6	15.1	29.3	41.9	28.4	.5	3.7	13.5	24.1	21.7	15.1	21.9
L'Administració	121	56.3	43.7	16.8	29.5	32.2	21.6	32.6	31.4	35.9	-	5.6	13.3	24.3	18.9	16.2	21.6
Empresaris i treballadors	568	51.9	48.1	26.8	39.0	19.9	14.3	24.3	46.3	29.0	.4	6.1	15.2	27.8	21.8	8.0	21.1
L'Administració i els empresaris	50	54.9	45.1	16.3	43.3	23.0	17.5	28.9	31.7	39.4	-	.7	13.8	29.7	16.1	14.9	24.8
L'Administració, els treballadors i els empresaris	31	70.9	29.1	10.4	36.0	35.2	18.4	12.6	47.5	40.0	-	5.6	5.6	15.7	26.9	9.8	36.4
Cadascú és responsable de si mateix	47	54.3	45.7	25.8	43.7	13.1	17.4	34.1	44.5	21.4	-	4.1	14.8	27.9	10.5	16.1	26.7
Compartida	13	68.5	31.5	12.7	44.2	23.7	19.4	17.5	43.7	38.8	-	7.9	17.0	29.7	24.3	11.6	9.6
La societat, la gent	26	38.5	61.5	28.7	30.8	13.5	27.0	41.1	20.5	38.4	-	7.8	8.2	9.9	17.5	17.6	39.0
De tots	178	57.2	42.8	19.9	39.7	25.7	14.7	25.4	41.4	33.2	-	4.0	17.9	24.0	22.3	10.1	21.7
Depèn	28	38.8	61.2	43.7	23.5	12.7	20.1	13.1	49.9	37.0	-	5.0	10.3	29.3	16.7	16.3	22.5
El sistema econòmic, laboral	19	47.9	52.1	14.2	45.5	7.7	32.7	2.9	72.8	24.3	-	4.5	15.0	19.6	27.4	7.8	25.8
Falta de formació, imprudència	38	53.9	46.1	30.0	39.1	19.0	11.9	24.4	36.2	39.4	-	4.0	5.6	41.5	21.8	4.0	23.1
Les condicions laborals, precarietat, subcontractació	22	63.5	36.5	22.5	53.9	8.1	15.5	34.5	21.4	44.1	-	1.4	4.5	30.6	27.8	13.4	22.2
Falta de prevenció, de control	16	39.8	60.2	33.6	24.1	22.0	20.4	34.1	37.9	27.9	-	5.8	-	21.6	24.5	9.4	38.8
Les presses	5	55.3	44.7	-	28.5	55.7	15.8	-	60.5	39.5	-	-	14.2	44.7	15.8	-	25.2
Altres	24	94.9	5.1	33.6	46.8	5.1	14.5	39.2	44.5	16.3	-	12.0	7.4	35.0	12.7	6.4	26.4
No sap	124	40.3	59.7	31.1	25.7	21.7	21.5	43.2	38.6	17.5	.7	9.1	12.9	32.3	23.1	8.5	14.1
No contesta	1	100.0	-	-	-	100.0	-	100.0	-	-	-	-	-	-	100.0	-	-
<b>P24. I CONCRETAMENT, ENTRE ELS TREBALLADORS, ELS EMPRESARIS I L'ADMINISTRACIÓ, QUI CREU QUE ÉS MÉS RESPONSABLE?</b>																	
Base: Total	2600	51.1	48.9	27.6	37.5	19.2	15.6	28.0	42.6	29.1	.3	4.8	14.1	25.6	21.2	12.3	22.0
Els treballadors	368	61.1	38.9	31.6	37.9	17.6	12.9	28.2	43.5	28.3	-	5.1	16.6	27.4	19.5	12.7	18.7
Els empresaris	938	51.1	48.9	28.9	40.8	15.9	14.4	26.4	42.3	30.7	.6	3.7	12.9	22.9	21.1	14.1	25.3
L'Administració	695	46.0	54.0	28.1	34.4	20.8	16.7	29.1	42.7	28.0	.2	4.9	13.1	25.3	22.7	11.1	23.0
Tots	455	53.1	46.9	21.5	36.3	23.8	18.5	26.6	44.4	28.7	.2	6.7	16.2	28.8	20.2	10.3	17.9
Altres	63	48.9	51.1	25.8	34.3	24.3	15.5	26.2	38.1	35.7	-	4.9	7.0	25.6	21.5	19.2	21.8
No sap	79	40.2	59.8	27.8	33.8	21.5	17.0	44.4	35.8	19.8	-	3.6	17.9	36.6	22.0	5.7	14.2
No contesta	2	52.5	47.5	-	52.5	47.5	-	52.5	-	47.5	-	52.5	47.5	-	-	-	-

	SEXE		EDAT				NIVELL D'ESTUDIS				DIMENSIÓ DE MUNICIPI						
	TOTAL	HOME	DONA	DE 16 A 29	DE 30 A 44	DE 45 A 54	DE 55 A 64	BAIX	MITJÀ	ALT	NC	FINS 2 MIL	DE 2 A 10 MIL	DE 10 A 50 MIL	DE 50 A 150 MIL	DE 150 A 1 M.	MÉS DE 1 M.
TOTAL SENSE PONDERAR	2600	51.5	48.5	27.7	37.3	19.4	15.5	29.1	42.3	28.4	.2	9.2	19.3	26.4	19.4	8.2	17.6
TOTAL PONDERAT	2600	51.1	48.9	27.6	37.5	19.2	15.6	28.0	42.6	29.1	.3	4.8	14.1	25.6	21.2	12.3	22.0
P25. CREU QUE SÓN NECESSÀRIES LES CAMPANYES DE SENSIBILITZACIÓ PER PREVENIR ELS ACCIDENTS A LA FEINA?																	
Base: Total	2600	51.1	48.9	27.6	37.5	19.2	15.6	28.0	42.6	29.1	.3	4.8	14.1	25.6	21.2	12.3	22.0
Sí	2377	50.9	49.1	28.3	37.2	19.2	15.3	27.7	43.2	28.8	.3	5.0	14.3	25.7	21.2	12.4	21.5
No	185	54.8	45.2	22.4	40.1	19.4	18.0	29.5	39.1	31.4	-	1.7	11.6	25.9	21.8	10.6	28.3
Indiferent	12	64.9	35.1	30.8	37.2	8.3	23.7	42.9	40.0	17.1	-	5.7	19.2	42.5	-	12.2	20.3
No sap	25	34.9	65.1	2.9	52.4	22.4	22.3	38.5	20.8	40.7	-	1.3	13.2	12.2	24.4	18.4	30.5
No contesta	1	-	100.0	-	-	100.0	-	-	-	100.0	-	100.0	-	-	-	-	-
P26. I CREU QUE SÓN ÚTILS?																	
Base: Total	2600	51.1	48.9	27.6	37.5	19.2	15.6	28.0	42.6	29.1	.3	4.8	14.1	25.6	21.2	12.3	22.0
Sí	1992	50.6	49.4	27.4	37.2	19.4	16.0	28.1	43.1	28.5	.3	5.0	14.9	25.3	21.1	12.3	21.5
No	462	53.5	46.5	29.5	39.3	19.0	12.2	25.5	42.5	31.7	.4	4.4	10.9	26.4	23.3	11.8	23.3
Indiferent	30	60.3	39.7	34.0	28.5	14.2	23.3	49.0	23.9	27.1	-	-	18.5	29.9	24.8	10.1	16.7
No sap	116	47.3	52.7	22.8	39.0	17.3	20.9	31.1	39.2	29.7	-	4.7	10.9	27.8	13.1	15.6	27.9
No contesta	0	100.0	-	-	-	-	100.0	100.0	-	-	-	100.0	-	-	-	-	-
P27. CREU QUE DE FORMA GENERAL ES COMPLEIX LA LEGISLACIÓ SOBRE RISCOS LABORALS A LES EMPRESES I LLOCS DE TREBALL DE CATALUNYA?																	
Base: Total	2600	51.1	48.9	27.6	37.5	19.2	15.6	28.0	42.6	29.1	.3	4.8	14.1	25.6	21.2	12.3	22.0
Sí	748	55.2	44.8	30.6	35.7	19.6	14.1	28.1	43.9	27.8	.2	5.1	14.7	30.3	18.9	10.3	20.7
No	1580	50.7	49.3	26.6	38.6	19.2	15.6	29.1	42.2	28.4	.3	4.8	14.0	23.2	22.1	13.8	22.0
No sap	270	42.1	57.9	25.7	36.5	18.6	19.2	21.2	41.5	37.3	-	4.4	12.7	26.6	22.0	8.4	25.9
No contesta	3	50.0	50.0	50.0	-	-	50.0	-	50.0	-	50.0	-	-	50.0	-	50.0	-
P28. I CONCRETAMENT A L'EMPRESA ON VOSTÈ TREBALLA ES PRENEN MESURES PER PREVENIR ELS RISCOS LABORALS?																	
Base: Treballa	1679	59.9	40.1	21.0	47.2	21.6	10.1	23.5	39.8	36.3	.4	5.1	13.1	27.7	19.9	11.9	22.4
Sí	1320	61.9	38.1	21.3	47.3	22.0	9.3	22.1	40.9	36.6	.4	5.4	12.8	28.9	20.0	11.5	21.3
No	243	54.9	45.1	22.7	45.9	19.0	12.4	32.3	36.0	31.1	.6	1.8	12.5	24.4	18.8	16.8	25.7
A la meua empresa no hi ha riscos	101	45.9	54.1	14.3	49.2	21.2	15.3	22.3	34.4	43.3	-	7.3	18.5	20.4	20.6	6.0	27.2
No sap	10	54.0	46.0	20.0	43.2	24.8	12.1	21.4	46.6	32.0	-	6.9	11.6	30.5	26.8	-	24.2
No contesta	5	56.6	43.4	-	48.7	51.3	-	-	30.9	69.1	-	17.8	-	-	-	30.9	51.3

	SEXE		EDAT				NIVELL D'ESTUDIS				DIMENSIÓ DE MUNICIPI						
	TOTAL	HOME	DONA	DE 16 A 29	DE 30 A 44	DE 45 A 54	DE 55 A 64	BAIX	MITJÀ	ALT	NC	FINS 2 MIL	DE 2 A 10 MIL	DE 10 A 50 MIL	DE 50 A 150 MIL	DE 150 A 1 M.	MÉS DE 1 M.
TOTAL SENSE PONDERAR	2600	51.5	48.5	27.7	37.3	19.4	15.5	29.1	42.3	28.4	.2	9.2	19.3	26.4	19.4	8.2	17.6
TOTAL PONDERAT	2600	51.1	48.9	27.6	37.5	19.2	15.6	28.0	42.6	29.1	.3	4.8	14.1	25.6	21.2	12.3	22.0
P29. VOSTÈ O ALGUNA PERSONA DEL SEU ENTORN FAMILIAR HA PATIT MAI ALGUN ACCIDENT LABORAL, ENCARA QUE SIGUI LLEU?																	
Base: Total	2600	51.1	48.9	27.6	37.5	19.2	15.6	28.0	42.6	29.1	.3	4.8	14.1	25.6	21.2	12.3	22.0
Sí	1230	54.0	46.0	29.2	39.7	19.1	12.0	31.6	44.4	23.9	.1	4.5	15.4	27.4	21.4	13.5	17.9
No	1364	48.5	51.5	26.2	35.7	19.4	18.7	24.9	41.1	33.7	.3	5.1	12.9	24.2	20.9	11.2	25.7
No sap	4	71.5	28.5	46.4	16.1	-	37.6	-	46.4	53.6	-	-	16.1	17.9	37.6	-	28.5
No contesta	2	-	100.0	-	-	-	100.0	-	-	-	100.0	-	-	-	-	100.0	-
P30. CONSIDERA QUE A LA SEVA ACTIVITAT LABORAL QUOTIDIANA VOSTÈ PERSONALMENT TÉ MOLTES, BASTANTS, POQUES O CAP POSSIBILITAT DE PATIR UN ACCIDENT LABORAL?																	
Base: Treballa	1679	59.9	40.1	21.0	47.2	21.6	10.1	23.5	39.8	36.3	.4	5.1	13.1	27.7	19.9	11.9	22.4
Moltes possibilitats	189	75.5	24.5	22.2	49.5	20.1	8.2	30.6	44.0	25.5	-	6.7	19.4	30.8	12.2	14.4	16.5
Bastants possibilitats	334	69.6	30.4	19.6	47.4	24.7	8.3	35.1	42.3	22.6	-	4.9	14.6	28.0	22.6	14.9	15.0
Poques possibilitats	970	55.8	44.2	21.7	45.8	21.6	10.9	18.9	37.8	42.8	.5	4.8	10.9	26.8	21.1	10.7	25.6
Cap possibilitat	180	46.2	53.8	17.6	53.4	17.1	11.9	19.9	41.5	38.6	-	5.1	13.3	28.7	16.8	10.9	25.1
No sap	4	68.5	31.5	46.6	21.8	31.5	-	8.5	53.4	38.1	-	-	21.8	46.6	-	-	31.5
No contesta	3	100.0	-	50.0	-	50.0	-	-	50.0	-	50.0	-	100.0	-	-	-	-
P30-A. I VOSTÈ PERSONALMENT PREN MESURES PER EVITAR PATIR ACCIDENTS LABORALS?																	
Base: Té moltes o bastantes possibilitats	523	71.8	28.2	20.5	48.2	23.0	8.3	33.5	42.9	23.6	-	5.6	16.3	29.0	18.9	14.7	15.5
Sí	500	72.6	27.4	20.3	48.4	23.3	7.9	33.0	42.9	24.1	-	5.8	16.1	29.0	19.0	14.5	15.5
No	23	52.6	47.4	25.1	42.5	16.5	15.8	43.7	42.3	14.0	-	-	21.3	27.9	14.8	19.7	16.3

	SEXE		EDAT				NIVELL D'ESTUDIS				DIMENSIÓ DE MUNICIPI						
	TOTAL	HOME	DONA	DE 16 A 29	DE 30 A 44	DE 45 A 54	DE 55 A 64	BAIX	MITJÀ	ALT	NC	FINS 2 MIL	DE 2 A 10 MIL	DE 10 A 50 MIL	DE 50 A 150 MIL	DE 150 A 1 M.	MÉS DE 1 M.
TOTAL SENSE PONDERAR	2600	51.5	48.5	27.7	37.3	19.4	15.5	29.1	42.3	28.4	.2	9.2	19.3	26.4	19.4	8.2	17.6
TOTAL PONDERAT	2600	51.1	48.9	27.6	37.5	19.2	15.6	28.0	42.6	29.1	.3	4.8	14.1	25.6	21.2	12.3	22.0
P31-A. EM PODRA DIR QUIN CANAL DE TELEVISIÓ MIRA MÉS HABITUALMENT?																	
Base: Total	2600	51.1	48.9	27.6	37.5	19.2	15.6	28.0	42.6	29.1	.3	4.8	14.1	25.6	21.2	12.3	22.0
TVE1	284	49.0	51.0	12.0	36.3	24.5	27.2	35.0	34.4	30.6	-	3.9	14.5	21.4	22.1	14.8	23.3
TVE2	27	55.1	44.9	4.6	50.3	28.9	16.2	37.6	33.5	28.9	-	1.2	3.3	22.3	26.7	5.5	41.1
TV3	988	53.0	47.0	23.5	33.8	22.9	19.7	23.5	41.8	34.6	.2	8.2	18.3	25.7	17.8	7.3	22.8
Canal 33	36	56.6	43.4	18.6	52.2	18.8	10.3	28.1	45.6	26.3	-	2.0	24.3	14.6	27.5	21.1	10.5
Tele 5	406	37.3	62.7	33.8	40.5	13.6	12.1	30.3	46.7	22.2	.8	2.2	11.4	28.8	24.6	14.5	18.5
Antena 3	350	50.7	49.3	41.6	35.9	13.8	8.7	39.6	44.2	16.3	-	2.9	10.7	27.8	23.3	16.4	18.9
Cuatro	151	52.0	48.0	46.6	34.2	13.5	5.8	21.6	48.1	30.3	-	1.7	7.5	22.0	27.7	17.0	24.1
La Sexta	58	67.1	32.9	44.8	37.3	9.3	8.6	20.5	60.0	19.5	-	6.3	7.5	24.5	22.7	13.0	25.9
TD8	2	-	100.0	-	-	73.0	27.0	100.0	-	-	-	27.0	-	-	-	73.0	-
BTV	4	100.0	-	-	100.0	-	-	-	64.6	35.4	-	-	-	-	35.4	35.4	29.3
3/24	3	100.0	-	12.9	87.1	-	-	-	25.7	74.3	-	-	26.8	25.7	-	-	47.5
Altres canals autonòmics o locals	10	80.3	19.7	28.7	52.0	7.1	12.1	37.0	32.6	30.4	-	-	16.1	12.1	13.5	45.6	12.6
Canals de TDT, digital, satèl·lit, etc.	133	63.8	36.2	22.7	52.8	18.6	5.8	21.9	42.5	35.6	-	2.3	10.9	29.4	20.1	13.6	23.5
Canals estrangers	32	68.3	31.7	26.4	49.1	10.9	13.5	21.5	56.9	21.6	-	1.0	14.0	41.1	13.7	18.6	11.6
Altres	2	100.0	-	38.5	-	61.5	-	-	38.5	61.5	-	-	-	-	38.5	-	61.5
Cap	1	100.0	-	-	100.0	-	-	-	58.4	41.6	-	-	41.6	58.4	-	-	-
No sap	107	52.9	47.1	21.1	39.2	24.3	15.4	26.3	34.2	39.5	-	2.0	10.8	23.1	19.9	12.7	31.5
No contesta	5	59.3	40.7	-	29.7	29.7	40.7	-	11.0	29.7	59.3	-	29.7	-	40.7	29.7	-
P31-B. I EN SEGON LLOC?																	
Base: Esmenta un canal de televisió	2487	51.0	49.0	28.0	37.4	19.0	15.6	28.1	43.0	28.6	.2	4.9	14.2	25.8	21.2	12.3	21.7
TVE1	271	49.6	50.4	13.0	35.5	27.2	24.3	32.9	44.9	21.8	.3	4.1	14.7	23.6	19.1	15.1	23.6
TVE2	83	42.9	57.1	11.1	35.4	35.4	18.0	33.8	32.6	33.5	-	3.5	9.6	19.6	28.3	9.0	30.0
TV3	246	60.3	39.7	27.3	40.6	14.6	17.6	27.5	46.5	26.0	-	4.8	13.8	26.2	22.4	11.0	21.8
Canal 33	152	62.7	37.3	19.9	37.7	18.0	24.4	15.0	38.5	46.5	-	9.9	17.1	21.9	18.5	7.9	24.6
Tele 5	567	43.7	56.3	32.7	38.6	17.5	11.2	34.0	41.5	24.4	-	4.7	13.7	28.7	22.2	12.2	18.5
Antena 3	430	46.1	53.9	35.4	35.0	16.1	13.6	32.6	47.6	19.0	.7	4.5	14.3	25.7	22.0	15.8	17.7
Cuatro	197	40.3	59.7	41.0	34.9	16.6	7.5	12.4	43.1	44.5	-	3.0	14.1	22.2	25.7	8.4	26.6
La Sexta	139	72.8	27.2	42.5	27.7	18.0	11.8	30.9	43.5	25.0	.6	3.7	13.3	27.4	18.6	16.3	20.7
TD8	10	70.9	29.1	8.4	48.4	23.2	20.1	5.4	62.0	32.6	-	5.4	25.9	48.6	5.4	14.6	-
BTV	6	58.0	42.0	15.3	-	48.8	36.0	13.9	64.0	22.1	-	-	13.9	15.3	26.7	-	44.2
3/24	13	53.3	46.7	31.0	44.9	-	24.1	5.3	26.1	68.6	-	-	10.6	11.4	31.0	-	47.1
Altres canals autonòmics o locals	9	39.3	60.7	6.0	15.3	58.0	20.7	60.1	12.9	27.0	-	19.6	20.8	32.8	-	-	26.8
Canals de TDT, digital, satèl·lit, etc.	94	52.9	47.1	16.3	43.1	23.3	17.2	28.5	31.5	39.9	-	7.4	11.6	22.1	21.1	11.2	26.6
Canals estrangers	8	49.0	51.0	19.0	26.2	-	54.8	36.2	46.1	17.7	-	19.0	12.5	17.9	19.0	-	31.5
Cap més	260	58.6	41.4	20.6	44.9	17.9	16.6	20.5	44.1	35.3	-	5.3	15.6	29.0	17.0	11.0	22.1

	SEXE		EDAT				NIVELL D'ESTUDIS				DIMENSIÓ DE MUNICIPI						
	TOTAL	HOME	DONA	DE 16 A 29	DE 30 A 44	DE 45 A 54	DE 55 A 64	BAIX	MITJÀ	ALT	NC	FINS 2 MIL	DE 2 A 10 MIL	DE 10 A 50 MIL	DE 50 A 150 MIL	DE 150 A 1 M.	MÉS DE 1 M.
TOTAL SENSE PONDERAR	2600	51.5	48.5	27.7	37.3	19.4	15.5	29.1	42.3	28.4	.2	9.2	19.3	26.4	19.4	8.2	17.6
TOTAL PONDERAT	2600	51.1	48.9	27.6	37.5	19.2	15.6	28.0	42.6	29.1	.3	4.8	14.1	25.6	21.2	12.3	22.0
P31. EM PODRIA DIR QUIN CANAL DE TELEVISIÓ MIRA?																	
Base: Total	2600	51.1	48.9	27.6	37.5	19.2	15.6	28.0	42.6	29.1	.3	4.8	14.1	25.6	21.2	12.3	22.0
TVE1	555	49.3	50.7	12.5	35.9	25.8	25.8	34.0	39.5	26.3	.2	4.0	14.6	22.5	20.6	14.9	23.4
TVE2	111	46.0	54.0	9.5	39.1	33.8	17.6	34.8	32.8	32.4	-	2.9	8.0	20.3	27.9	8.2	32.7
TV3	1235	54.4	45.6	24.3	35.2	21.2	19.3	24.3	42.7	32.9	.1	7.5	17.4	25.8	18.7	8.1	22.6
Canal 33	188	61.5	38.5	19.6	40.5	18.2	21.7	17.5	39.9	42.6	-	8.4	18.5	20.5	20.2	10.4	21.9
Tele 5	973	41.0	59.0	33.1	39.4	15.9	11.6	32.5	43.7	23.5	.3	3.7	12.7	28.8	23.2	13.2	18.5
Antena 3	780	48.1	51.9	38.2	35.4	15.1	11.4	35.7	46.1	17.8	.4	3.8	12.7	26.7	22.6	16.0	18.3
Cuatro	348	45.3	54.7	43.4	34.6	15.3	6.8	16.4	45.3	38.4	-	2.5	11.3	22.1	26.5	12.1	25.5
La Sexta	197	71.1	28.9	43.2	30.5	15.4	10.9	27.9	48.3	23.4	.4	4.5	11.6	26.6	19.8	15.3	22.2
TD8	12	59.1	40.9	7.0	40.3	31.5	21.2	21.2	51.6	27.1	-	9.0	21.6	40.5	4.5	24.4	-
BTV	10	76.1	23.9	8.7	43.0	27.8	20.5	7.9	64.3	27.8	-	-	7.9	8.7	30.4	15.2	37.8
3/24	16	61.0	39.0	28.0	51.9	-	20.1	4.4	26.0	69.6	-	-	13.3	13.7	25.9	-	47.1
Altres canals autonòmics o locals	19	60.4	39.6	17.7	34.2	31.8	16.3	48.2	23.1	28.7	-	9.5	18.4	22.1	7.0	23.5	19.5
Canals de TDT, digital, satèl·lit, etc.	227	59.3	40.7	20.1	48.8	20.6	10.5	24.6	38.0	37.4	-	4.4	11.2	26.4	20.5	12.6	24.8
Canals estrangers	40	64.5	35.5	25.0	44.6	8.8	21.6	24.4	54.8	20.8	-	4.5	13.7	36.6	14.8	15.0	15.5
Altres	2	100.0	-	38.5	-	61.5	-	-	38.5	61.5	-	-	-	-	38.5	-	61.5
Cap	1	100.0	-	-	100.0	-	-	-	58.4	41.6	-	-	41.6	58.4	-	-	-
No sap	107	52.9	47.1	21.1	39.2	24.3	15.4	26.3	34.2	39.5	-	2.0	10.8	23.1	19.9	12.7	31.5
No contesta	5	59.3	40.7	-	29.7	29.7	40.7	-	11.0	29.7	59.3	-	29.7	-	40.7	29.7	-



	SEXE		EDAT				NIVELL D'ESTUDIS				DIMENSIÓ DE MUNICIPI						
	TOTAL	HOME	DONA	DE 16 A 29	DE 30 A 44	DE 45 A 54	DE 55 A 64	BAIX	MITJÀ	ALT	NC	FINS 2 MIL	DE 2 A 10 MIL	DE 10 A 50 MIL	DE 50 A 150 MIL	DE 150 A 1 M.	MÉS DE 1 M.
TOTAL SENSE PONDERAR	2600	51.5	48.5	27.7	37.3	19.4	15.5	29.1	42.3	28.4	.2	9.2	19.3	26.4	19.4	8.2	17.6
TOTAL PONDERAT	2600	51.1	48.9	27.6	37.5	19.2	15.6	28.0	42.6	29.1	.3	4.8	14.1	25.6	21.2	12.3	22.0
P32-A. EM PODRA DIR QUINA EMISSORA DE RÀDIO ESCOLTA MÉS HABITUALMENT?																	
Base: Escolta la ràdio	1517	54.4	45.6	27.8	37.6	19.6	14.9	26.6	42.2	31.0	.2	5.1	14.3	24.9	22.8	11.7	21.2
Catalunya Ràdio	253	60.3	39.7	15.4	33.2	25.2	26.1	21.6	36.3	41.5	.6	9.8	19.8	23.5	18.7	8.4	19.8
Cadena SER	181	61.0	39.0	19.7	33.3	27.5	19.5	36.1	30.2	33.7	-	1.7	5.8	23.9	30.4	13.3	24.9
RNE1 (Radio 1)	40	75.3	24.7	13.0	42.1	15.1	29.8	22.4	53.9	23.7	-	.8	19.2	36.9	13.4	7.6	22.1
Ràdio 4	3	27.4	72.6	-	47.8	24.8	27.4	24.8	47.8	27.4	-	-	27.4	-	24.8	47.8	-
Onda Cero	84	48.6	51.4	13.7	23.7	40.6	22.0	21.1	45.1	33.8	-	3.9	8.2	15.2	29.1	19.8	23.9
RAC1	138	72.7	27.3	24.7	50.3	14.9	10.0	13.7	43.3	43.0	-	8.5	19.3	25.6	22.5	8.8	15.4
Cadena COPE	45	57.2	42.8	8.3	63.5	16.6	11.6	24.3	42.7	33.0	-	7.1	9.4	25.3	21.2	20.2	16.8
40 Principales	174	42.6	57.4	55.2	31.2	11.8	1.8	25.4	49.8	24.8	-	6.5	15.4	35.5	20.9	5.2	16.5
Flaix FM	118	52.0	48.0	62.7	30.3	5.9	1.1	29.7	55.6	14.7	-	1.7	16.2	23.6	23.0	20.5	14.9
RAC105	67	57.6	42.4	28.6	42.0	17.5	11.9	12.8	51.3	35.9	-	3.5	17.3	26.0	16.5	6.8	29.9
Cadena Dial	47	21.4	78.6	24.1	41.9	23.6	10.5	45.4	39.0	15.5	-	5.1	5.6	24.6	22.7	25.9	16.1
Ràdio Tele Taxi	46	29.9	70.1	12.2	36.6	15.1	36.1	59.7	28.2	12.1	-	1.9	10.2	32.0	29.5	26.4	-
M80	42	54.8	45.2	33.6	51.8	11.5	3.0	5.9	58.0	36.1	-	3.5	9.5	18.2	11.0	3.6	54.2
Catalunya Informació	15	72.3	27.7	11.5	31.7	36.7	20.1	5.2	51.1	43.6	-	12.6	15.7	25.4	21.1	-	25.1
Altres emissores generalistes	35	60.9	39.1	7.8	45.0	18.5	28.7	35.9	41.2	22.9	-	5.3	19.0	13.9	21.2	8.6	32.1
Altres radiofòrmules musicals	134	53.1	46.9	40.1	44.1	12.8	3.0	28.1	43.1	28.7	-	1.9	10.1	18.6	30.0	12.4	27.1
Emissores locals	31	39.5	60.5	18.2	33.6	31.8	16.5	50.6	24.2	25.2	-	7.4	32.4	48.9	2.3	4.9	4.1
Emissores estrangeres	5	26.5	73.5	-	73.5	26.5	-	26.5	32.0	41.5	-	-	-	-	15.0	32.0	53.0
Altres	2	91.4	8.6	-	91.4	8.6	-	91.4	8.6	-	-	-	8.6	8.6	-	82.7	-
No sap	52	47.5	52.5	13.1	34.1	20.9	31.9	34.0	39.5	26.5	-	3.4	15.7	19.5	32.4	-	29.0
No contesta	9	30.3	69.7	33.2	22.7	27.5	16.6	16.6	33.2	33.6	16.6	-	16.6	16.6	6.1	33.2	27.5

	TOTAL	SEXE		EDAT				NIVELL D'ESTUDIS				DIMENSIÓ DE MUNICIPI					
		HOME	DONA	DE 16 A 29	DE 30 A 44	DE 45 A 54	DE 55 A 64	BAIX	MITJÀ	ALT	NC	FINS 2 MIL	DE 2 A 10 MIL	DE 10 A 50 MIL	DE 50 A 150 MIL	DE 150 A 1 M.	MÉS DE 1 M.
TOTAL SENSE PONDERAR	2600	51.5	48.5	27.7	37.3	19.4	15.5	29.1	42.3	28.4	.2	9.2	19.3	26.4	19.4	8.2	17.6
TOTAL PONDERAT	2600	51.1	48.9	27.6	37.5	19.2	15.6	28.0	42.6	29.1	.3	4.8	14.1	25.6	21.2	12.3	22.0
P32-B. I EN SEGON LLOC?																	
Base: Esmenta una emissora de ràdio	1456	54.8	45.2	28.3	37.8	19.5	14.3	26.4	42.3	31.1	.1	5.2	14.3	25.1	22.6	12.0	20.9
Catalunya Ràdio	139	69.1	30.9	25.9	43.9	16.7	13.5	14.6	46.5	38.9	-	7.4	18.9	26.6	19.2	5.4	22.5
Cadena SER	86	60.6	39.4	21.1	42.2	20.2	16.5	22.7	44.3	33.0	-	6.0	16.8	25.1	24.9	7.0	20.2
RNE1 (Radio 1)	32	45.1	54.9	22.1	14.3	29.4	34.2	20.5	44.0	35.4	-	3.2	14.1	31.5	31.6	-	19.6
Ràdio 4	2	100.0	-	-	71.6	19.4	9.0	28.4	-	71.6	-	-	19.4	9.0	-	-	71.6
Onda Cero	41	49.3	50.7	17.5	37.4	26.1	19.1	27.3	42.6	30.1	-	.4	23.6	20.5	33.7	3.7	18.2
RAC1	87	62.6	37.4	23.0	40.4	17.7	18.8	12.3	34.4	53.3	-	9.9	15.3	19.7	21.9	8.7	24.4
Cadena COPE	32	80.5	19.5	13.4	37.2	36.9	12.5	30.7	47.3	22.0	-	1.7	9.4	4.7	30.7	37.8	15.7
40 Principales	102	50.4	49.6	47.0	33.7	12.0	7.4	30.7	47.4	21.9	-	3.7	15.3	20.0	29.6	11.8	19.6
Flaix FM	77	54.4	45.6	57.8	29.5	12.0	.7	24.0	59.9	16.1	-	6.3	22.3	19.8	17.3	11.7	22.6
RAC105	62	59.2	40.8	21.6	45.6	25.4	7.3	13.9	33.5	52.6	-	6.2	7.6	27.1	19.9	4.9	34.5
Cadena Dial	49	33.6	66.4	39.2	35.5	22.4	2.9	37.7	44.3	18.0	-	5.8	16.0	20.9	37.7	9.3	10.3
Ràdio Tele Taxi	20	56.0	44.0	28.8	15.5	21.3	34.3	83.2	13.3	3.6	-	4.4	10.8	21.6	26.4	30.5	6.3
M80	31	63.9	36.1	12.9	68.2	14.6	4.3	9.1	48.1	42.8	-	2.3	16.4	32.0	21.4	-	27.9
Catalunya Informació	16	75.5	24.5	-	68.9	7.7	23.4	22.9	5.3	71.8	-	13.6	10.6	41.5	9.6	9.3	15.4
Altres emissores generalistes	43	78.9	21.1	14.8	37.8	29.9	17.5	24.0	45.3	30.7	-	10.2	4.3	16.6	10.0	24.3	34.5
Altres radiofòrmules musicals	170	54.1	45.9	47.2	35.6	12.7	4.6	20.7	48.8	30.5	-	3.4	8.8	29.6	15.9	19.5	22.8
Emissores locals	29	47.9	52.1	36.5	29.8	14.0	19.6	44.6	35.1	20.3	-	9.9	15.2	42.8	17.4	10.4	4.3
Emissores estrangeres	1	-	100.0	-	100.0	-	-	100.0	-	-	-	-	-	-	100.0	-	-
Altres	13	49.9	50.1	17.4	39.8	6.0	36.9	15.8	28.3	56.0	-	-	18.7	13.5	29.6	-	38.2
Cap més	424	46.6	53.4	20.2	36.7	23.3	19.9	34.3	38.8	26.5	.4	4.1	13.7	27.1	23.3	13.5	18.3

	SEXE		EDAT				NIVELL D'ESTUDIS				DIMENSIÓ DE MUNICIPI						
	TOTAL	HOME	DONA	DE 16 A 29	DE 30 A 44	DE 45 A 54	DE 55 A 64	BAIX	MITJÀ	ALT	NC	FINS 2 MIL	DE 2 A 10 MIL	DE 10 A 50 MIL	DE 50 A 150 MIL	DE 150 A 1 M.	MÉS DE 1 M.
TOTAL SENSE PONDERAR	2600	51.5	48.5	27.7	37.3	19.4	15.5	29.1	42.3	28.4	.2	9.2	19.3	26.4	19.4	8.2	17.6
TOTAL PONDERAT	2600	51.1	48.9	27.6	37.5	19.2	15.6	28.0	42.6	29.1	.3	4.8	14.1	25.6	21.2	12.3	22.0
<b>P32. EM PODRA DIR QUINA EMISSORA DE RÀDIO ESCOLTA?</b>																	
Base: Total	1517	54.4	45.6	27.8	37.6	19.6	14.9	26.6	42.2	31.0	.2	5.1	14.3	24.9	22.8	11.7	21.2
Catalunya Ràdio	392	63.4	36.6	19.1	37.0	22.2	21.7	19.1	39.9	40.6	.4	9.0	19.5	24.6	18.9	7.3	20.7
Cadena SER	267	60.9	39.1	20.1	36.1	25.2	18.6	31.8	34.7	33.5	-	3.1	9.3	24.3	28.6	11.3	23.4
RNE1 (Radio 1)	71	61.8	38.2	17.0	29.7	21.5	31.8	21.6	49.5	29.0	-	1.9	16.9	34.5	21.5	4.2	21.0
Ràdio 4	5	53.3	46.7	-	56.3	22.9	20.9	26.1	30.8	43.1	-	-	24.5	3.2	16.0	30.8	25.5
Onda Cero	125	48.8	51.2	15.0	28.2	35.8	21.1	23.1	44.3	32.6	-	2.7	13.3	17.0	30.6	14.5	22.0
RAC1	225	68.8	31.2	24.1	46.5	16.0	13.4	13.2	39.9	46.9	-	9.0	17.8	23.3	22.3	8.7	18.9
Cadena COPE	77	66.9	33.1	10.4	52.5	25.1	12.0	27.0	44.6	28.4	-	4.8	9.4	16.7	25.2	27.5	16.3
40 Principales	276	45.5	54.5	52.2	32.1	11.9	3.8	27.4	48.9	23.7	-	5.4	15.4	29.8	24.1	7.6	17.6
Flaix FM	195	52.9	47.1	60.8	30.0	8.4	.9	27.5	57.3	15.3	-	3.5	18.6	22.1	20.8	17.0	18.0
RAC105	129	58.4	41.6	25.3	43.7	21.3	9.7	13.3	42.8	43.9	-	4.8	12.6	26.5	18.1	5.9	32.1
Cadena Dial	95	27.6	72.4	31.8	38.6	23.0	6.6	41.5	41.7	16.8	-	5.5	11.0	22.7	30.4	17.4	13.1
Ràdio Tele Taxi	65	37.8	62.2	17.2	30.3	17.0	35.5	66.8	23.7	9.5	-	2.6	10.4	28.8	28.6	27.6	1.9
M80	73	58.7	41.3	24.7	58.9	12.9	3.6	7.3	53.7	39.0	-	3.0	12.5	24.1	15.5	2.1	42.9
Catalunya Informació	31	73.9	26.1	5.5	51.1	21.6	21.8	14.4	27.3	58.3	-	13.1	13.1	33.8	15.1	4.8	20.0
Altres emissores generalistes	79	70.9	29.1	11.7	41.0	24.8	22.5	29.3	43.5	27.2	-	8.0	10.9	15.4	15.0	17.3	33.4
Altres radiofòrmules musicals	304	53.6	46.4	44.1	39.3	12.7	3.9	24.0	46.3	29.7	-	2.7	9.4	24.8	22.1	16.4	24.7
Emissores locals	60	43.6	56.4	27.1	31.7	23.2	18.0	47.7	29.5	22.8	-	8.6	24.0	46.0	9.6	7.6	4.2
Emissores estrangeres	5	23.7	76.3	-	76.3	23.7	-	34.3	28.6	37.1	-	-	-	-	24.0	28.6	47.4
Altres	15	55.0	45.0	15.2	46.1	6.3	32.3	25.0	25.9	49.1	-	-	17.5	12.9	26.0	10.1	33.5
No sap	52	47.5	52.5	13.1	34.1	20.9	31.9	34.0	39.5	26.5	-	3.4	15.7	19.5	32.4	-	29.0
No contesta	9	30.3	69.7	33.2	22.7	27.5	16.6	16.6	33.2	33.6	16.6	-	16.6	16.6	6.1	33.2	27.5

	SEXE		EDAT				NIVELL D'ESTUDIS				DIMENSIÓ DE MUNICIPI						
	TOTAL	HOME	DONA	DE 16 A 29	DE 30 A 44	DE 45 A 54	DE 55 A 64	BAIX	MITJÀ	ALT	NC	FINS 2 MIL	DE 2 A 10 MIL	DE 10 A 50 MIL	DE 50 A 150 MIL	DE 150 A 1 M.	MÉS DE 1 M.
TOTAL SENSE PONDERAR	2600	51.5	48.5	27.7	37.3	19.4	15.5	29.1	42.3	28.4	.2	9.2	19.3	26.4	19.4	8.2	17.6
TOTAL PONDERAT	2600	51.1	48.9	27.6	37.5	19.2	15.6	28.0	42.6	29.1	.3	4.8	14.1	25.6	21.2	12.3	22.0
P33-A. EM PODRA DIR QUIN DIARI LLEGEIX HABITUALMENT?																	
Base: Total	2600	51.1	48.9	27.6	37.5	19.2	15.6	28.0	42.6	29.1	.3	4.8	14.1	25.6	21.2	12.3	22.0
El Periódico de Catalunya	524	54.6	45.4	18.0	39.0	23.7	19.3	27.2	46.4	26.4	-	3.0	13.7	25.1	22.8	11.2	24.1
La Vanguardia	529	51.0	49.0	25.3	39.5	17.0	18.3	16.1	38.4	45.1	.4	4.2	11.8	29.6	15.0	10.3	29.1
El País	230	53.8	46.2	23.3	39.0	21.0	16.7	11.5	29.8	58.7	-	4.7	11.1	17.4	23.3	9.8	33.7
El Punt	76	61.0	39.0	27.8	39.1	20.8	12.3	18.3	45.7	35.9	-	16.4	27.7	28.7	16.6	4.0	6.6
Avui	57	58.8	41.2	31.0	26.4	17.7	24.9	16.4	39.8	43.8	-	3.6	19.2	33.9	13.4	7.9	21.9
El Mundo	37	66.0	34.0	16.4	49.9	20.3	13.4	30.3	47.4	22.3	-	5.4	10.6	23.5	26.6	20.4	13.5
ABC	4	32.6	67.4	23.2	22.3	32.3	22.3	73.1	26.9	-	-	-	45.4	22.3	-	-	32.3
La Razón	8	37.2	62.8	40.9	52.3	6.8	-	6.8	45.6	47.7	-	-	-	10.5	13.6	-	75.9
Público	9	100.0	-	51.6	48.4	-	-	13.4	38.2	48.4	-	6.0	16.1	16.1	32.3	16.1	13.4
Diaris gratuïts	279	41.0	59.0	37.4	35.9	16.4	10.4	26.7	51.8	21.1	.3	.9	5.0	14.4	24.6	20.5	34.5
Diaris esportius	143	88.2	11.8	48.8	29.3	11.6	10.3	44.5	46.9	8.6	-	6.4	19.1	29.2	20.0	9.5	15.8
Diari Segre	49	40.1	59.9	29.2	38.2	20.1	12.6	41.2	41.7	17.1	-	23.0	28.7	13.4	35.0	-	-
Diari de Tarragona	47	42.5	57.5	20.9	45.6	18.0	15.6	39.7	47.1	13.2	-	4.8	19.4	22.9	52.9	-	-
Regió 7	26	34.4	65.6	34.4	30.2	27.3	8.1	35.4	50.6	14.1	-	14.1	38.1	18.8	24.2	-	4.8
Altres diaris locals o comarcals	85	34.9	65.1	35.2	30.0	19.8	15.0	38.4	42.6	18.9	-	12.2	17.1	29.9	12.5	28.3	-
Diaris econòmics	8	83.8	16.2	17.4	32.4	50.2	-	-	37.9	62.1	-	14.5	-	29.7	7.2	-	48.6
Diaris estrangers	4	42.5	57.5	15.1	44.6	-	40.3	-	65.8	34.2	-	-	-	59.7	40.3	-	-
Cap	451	42.4	57.6	30.7	37.0	18.9	13.4	45.2	42.6	12.1	-	3.9	15.6	31.5	22.2	14.4	12.5
No sap	26	39.5	60.5	19.5	34.4	26.5	19.6	32.8	31.2	30.2	5.9	2.7	19.1	25.6	14.5	23.5	14.6
No contesta	8	40.6	59.4	10.3	49.9	19.9	19.9	29.2	11.4	19.6	39.8	-	31.3	39.5	9.3	19.9	-
P33-B. I EN SEGON LLOC?																	
Base: Esmenta un diari	2116	53.1	46.9	27.2	37.6	19.2	16.0	24.2	42.9	32.7	.2	5.0	13.6	24.4	21.1	11.7	24.2
El Periódico de Catalunya	303	61.5	38.5	23.9	37.6	23.9	14.6	20.8	36.4	42.8	-	4.5	12.8	29.0	20.4	6.5	26.8
La Vanguardia	343	56.8	43.2	21.6	42.2	19.0	17.2	21.8	44.8	33.4	-	3.4	13.0	21.8	20.6	12.3	28.8
El País	173	48.6	51.4	24.6	34.3	31.0	10.1	14.7	31.6	53.7	-	2.5	8.4	26.3	15.4	12.2	35.3
El Punt	36	51.1	48.9	34.9	27.5	17.7	19.9	21.0	43.9	35.1	-	11.7	27.1	35.3	15.6	-	10.3
Avui	54	52.8	47.2	20.3	37.2	15.5	27.0	16.3	35.4	48.3	-	4.2	16.0	26.4	15.1	8.3	29.9
El Mundo	38	66.4	33.6	27.8	38.0	17.4	16.8	24.5	39.6	35.9	-	8.3	7.6	25.1	25.6	3.9	29.4
ABC	3	-	100.0	-	50.0	-	50.0	50.0	50.0	-	-	-	-	50.0	-	50.0	-
La Razón	10	51.9	48.1	7.6	65.6	14.6	12.1	-	19.7	80.3	-	1.5	5.4	-	29.9	14.6	48.5
Público	7	58.9	41.1	29.8	-	29.1	41.1	37.2	62.8	-	-	-	5.0	24.8	32.9	-	37.2
Diaris gratuïts	143	45.1	54.9	41.2	26.1	13.5	19.2	27.5	47.1	25.4	-	1.3	7.3	22.8	24.0	15.8	28.8
Diaris esportius	158	81.2	18.8	34.6	35.4	14.7	15.3	31.0	51.9	17.1	-	5.3	16.8	28.1	13.3	14.3	22.2
Diari Segre	23	58.0	42.0	20.1	36.9	19.4	23.6	19.4	53.8	26.7	-	30.2	23.9	6.3	34.1	-	5.5
Diari de Tarragona	19	50.6	49.4	28.6	28.6	22.6	20.2	26.8	51.2	22.0	-	14.3	22.0	17.9	45.8	-	-
Regió 7	9	39.5	60.5	22.7	52.9	24.4	-	16.8	45.4	37.8	-	22.7	24.4	30.2	22.7	-	-
Altres diaris locals o comarcals	88	33.8	66.2	19.8	49.4	21.0	9.8	21.2	52.9	25.0	1.0	10.9	18.1	30.4	27.4	10.3	2.8
Diaris econòmics	9	77.0	23.0	34.1	30.7	27.3	7.9	21.8	21.9	56.3	-	-	-	26.4	15.0	16.8	41.8
Diaris estrangers	19	68.4	31.6	13.0	55.2	14.3	17.5	4.5	31.6	63.9	-	2.9	4.5	7.8	11.9	7.8	65.0
Altres	2	50.0	50.0	100.0	-	-	-	50.0	50.0	-	-	-	50.0	50.0	-	-	-
Cap més	678	45.3	54.7	29.3	37.8	16.6	16.3	29.2	44.2	26.2	.4	5.2	15.0	22.3	23.0	14.5	20.1

	SEXE		EDAT				NIVELL D'ESTUDIS				DIMENSIÓ DE MUNICIPI						
	TOTAL	HOME	DONA	DE 16 A 29	DE 30 A 44	DE 45 A 54	DE 55 A 64	BAIX	MITJÀ	ALT	NC	FINS 2 MIL	DE 2 A 10 MIL	DE 10 A 50 MIL	DE 50 A 150 MIL	DE 150 A 1 M.	MÉS DE 1 M.
TOTAL SENSE PONDERAR	2600	51.5	48.5	27.7	37.3	19.4	15.5	29.1	42.3	28.4	.2	9.2	19.3	26.4	19.4	8.2	17.6
TOTAL PONDERAT	2600	51.1	48.9	27.6	37.5	19.2	15.6	28.0	42.6	29.1	.3	4.8	14.1	25.6	21.2	12.3	22.0
P33. EM PODRA DIR QUIN DIARI LLEGEIX?																	
Base: Total	2600	51.1	48.9	27.6	37.5	19.2	15.6	28.0	42.6	29.1	.3	4.8	14.1	25.6	21.2	12.3	22.0
El Periódico de Catalunya	827	57.1	42.9	20.1	38.5	23.8	17.6	24.9	42.7	32.4	-	3.6	13.4	26.5	21.9	9.5	25.1
La Vanguardia	872	53.3	46.7	23.8	40.6	17.8	17.8	18.3	40.9	40.5	.3	3.9	12.3	26.5	17.2	11.1	29.0
El País	404	51.6	48.4	23.9	37.0	25.3	13.8	12.9	30.5	56.6	-	3.8	9.9	21.2	19.9	10.8	34.4
El Punt	112	57.8	42.2	30.1	35.3	19.8	14.8	19.2	45.1	35.7	-	14.9	27.5	30.8	16.3	2.7	7.8
Avui	111	55.9	44.1	25.8	31.7	16.6	25.9	16.3	37.7	46.0	-	3.9	17.6	30.2	14.3	8.1	25.8
El Mundo	75	66.2	33.8	22.2	43.9	18.8	15.1	27.4	43.4	29.2	-	6.8	9.1	24.3	26.1	12.0	21.6
ABC	7	18.3	81.7	13.0	34.4	18.1	34.4	63.0	37.0	-	-	-	25.5	34.4	-	21.9	18.1
La Razón	19	45.4	54.6	22.4	59.7	11.2	6.7	3.0	31.2	65.8	-	.9	3.0	4.7	22.6	8.1	60.7
Público	16	82.8	17.2	42.5	28.2	12.2	17.2	23.3	48.5	28.2	-	3.5	11.5	19.8	32.5	9.4	23.3
Diaris gratuïts	423	42.4	57.6	38.7	32.6	15.4	13.3	27.0	50.2	22.6	.2	1.1	5.8	17.2	24.4	18.9	32.5
Diaris esportius	301	84.5	15.5	41.3	32.5	13.2	13.0	37.4	49.5	13.1	-	5.9	17.9	28.6	16.5	12.0	19.1
Diari Segre	72	45.8	54.2	26.3	37.7	19.9	16.1	34.3	45.5	20.1	-	25.3	27.2	11.1	34.7	-	1.7
Diari de Tarragona	66	44.8	55.2	23.1	40.8	19.3	16.9	36.0	48.3	15.7	-	7.5	20.1	21.5	50.9	-	-
Regió 7	35	35.7	64.3	31.3	36.2	26.5	6.0	30.5	49.2	20.3	-	16.3	34.5	21.8	23.8	-	3.5
Altres diaris locals o comarcals	173	34.3	65.7	27.4	39.9	20.4	12.4	29.7	47.8	22.0	.5	11.6	17.6	30.1	20.1	19.2	1.4
Diaris econòmics	17	80.1	19.9	26.4	31.5	37.9	4.2	11.7	29.3	59.0	-	6.7	-	27.9	11.4	9.0	44.9
Diaris estrangers	23	64.2	35.8	13.3	53.5	12.0	21.2	3.8	37.1	59.1	-	2.4	3.8	16.2	16.5	6.6	54.5
Altres	2	50.0	50.0	100.0	-	-	-	50.0	50.0	-	-	-	50.0	50.0	-	-	-
Cap	451	42.4	57.6	30.7	37.0	18.9	13.4	45.2	42.6	12.1	-	3.9	15.6	31.5	22.2	14.4	12.5
No sap	26	39.5	60.5	19.5	34.4	26.5	19.6	32.8	31.2	30.2	5.9	2.7	19.1	25.6	14.5	23.5	14.6
No contesta	8	40.6	59.4	10.3	49.9	19.9	19.9	29.2	11.4	19.6	39.8	-	31.3	39.5	9.3	19.9	-

	SEXE		EDAT				NIVELL D'ESTUDIS				DIMENSIÓ DE MUNICIPI						
	TOTAL	HOME	DONA	DE 16 A 29	DE 30 A 44	DE 45 A 54	DE 55 A 64	BAIX	MITJÀ	ALT	NC	FINS 2 MIL	DE 2 A 10 MIL	DE 10 A 50 MIL	DE 50 A 150 MIL	DE 150 A 1 M.	MÉS DE 1 M.
TOTAL SENSE PONDERAR	2600	51.5	48.5	27.7	37.3	19.4	15.5	29.1	42.3	28.4	.2	9.2	19.3	26.4	19.4	8.2	17.6
TOTAL PONDERAT	2600	51.1	48.9	27.6	37.5	19.2	15.6	28.0	42.6	29.1	.3	4.8	14.1	25.6	21.2	12.3	22.0
<b>P34. A QUIN SECTOR TREBALLA VOSTÈ ACTUALMENT?</b>																	
Base: Treballa / No contesta	1685	59.7	40.3	21.0	47.2	21.7	10.1	23.5	39.8	36.4	.4	5.0	13.1	27.7	19.9	11.9	22.4
Agricultura, ramaderia i pesca	28	71.8	28.2	18.9	24.7	24.6	31.8	45.9	45.5	8.5	-	33.8	33.3	10.0	8.3	5.5	9.1
Indústries extractives i producció i distribució d'energia, gas i aigua	40	84.2	15.8	21.8	44.1	22.0	12.1	22.9	55.6	21.5	-	3.7	21.0	46.7	8.6	7.6	12.6
Indústries manufactureres	303	72.2	27.8	18.8	47.3	23.3	10.6	29.6	42.8	27.6	-	4.6	9.7	30.5	23.3	15.0	16.9
Construcció	157	90.6	9.4	20.9	52.8	15.6	10.7	39.8	38.8	21.5	-	8.9	20.6	31.8	16.5	8.7	13.5
Comerç i reparacions	177	50.8	49.2	27.0	48.1	13.0	11.9	27.4	54.3	18.3	-	2.9	15.3	30.3	19.2	15.3	16.9
Hoteleria	115	44.5	55.5	20.6	49.1	19.5	10.8	38.4	44.8	16.8	-	6.3	12.6	25.2	21.1	13.1	21.7
Transport i comunicacions	128	83.5	16.5	16.0	58.6	20.6	4.8	31.6	39.5	28.9	-	1.7	10.4	25.9	28.0	15.4	18.6
Mediació financera	44	60.6	39.4	12.3	50.1	31.5	6.1	3.4	54.8	41.8	-	4.5	10.4	21.3	12.9	17.1	34.0
Activitats immobiliàries i serveis empresarials	204	60.6	39.4	27.6	45.2	21.3	5.9	10.0	36.8	53.2	-	2.3	9.1	24.4	17.9	9.6	36.7
Administració pública	87	52.8	47.2	14.1	46.3	32.3	7.3	6.0	39.1	55.0	-	7.9	12.1	26.3	22.2	6.9	24.4
Educació	127	32.2	67.8	18.1	40.8	24.3	16.9	3.2	10.7	86.2	-	5.5	9.6	26.0	23.1	8.3	27.5
Activitats sanitàries i serveis socials	122	21.3	78.7	19.7	42.3	30.0	8.0	11.2	32.9	55.9	-	5.5	12.1	29.6	19.8	7.4	25.6
Serveis personals i domèstics	140	51.4	48.6	24.0	48.0	17.8	10.1	29.4	41.2	29.4	-	3.2	15.3	22.3	16.6	14.0	28.6
No contesta	14	63.6	36.4	19.1	25.7	44.6	10.7	18.1	20.2	17.4	44.3	-	26.9	37.3	5.6	21.4	8.9
<b>P35. VOSTÈ TREBALLA PER COMPTE PROPI O PER COMPTE ALIÈ?</b>																	
Base: Treballa / No contesta	1685	59.7	40.3	21.0	47.2	21.7	10.1	23.5	39.8	36.4	.4	5.0	13.1	27.7	19.9	11.9	22.4
Compte propi	331	65.3	34.7	11.1	48.7	22.4	17.8	20.7	36.2	42.7	.5	9.0	18.5	25.3	13.0	10.5	23.8
Compte aliè	1348	58.3	41.7	23.3	46.9	21.6	8.2	24.2	40.8	35.0	-	4.1	11.5	28.4	21.6	12.2	22.2
No contesta	6	54.4	45.6	30.9	36.9	23.5	8.7	5.3	20.9	-	73.8	-	50.4	5.3	20.9	23.5	-

## ENQUESTA CAMPANYA DE PREVENCIÓ DE RISCOS LABORALS

	SEXE		EDAT				NIVELL D'ESTUDIS				DIMENSIÓ DE MUNICIPI						
	TOTAL	HOME	DONA	DE 16 A 29	DE 30 A 44	DE 45 A 54	DE 55 A 64	BAIX	MITJÀ	ALT	NC	FINS 2 MIL	DE 2 A 10 MIL	DE 10 A 50 MIL	DE 50 A 150 MIL	DE 150 A 1 M.	MÉS DE 1 M.
TOTAL SENSE PONDERAR	2600	51.5	48.5	27.7	37.3	19.4	15.5	29.1	42.3	28.4	.2	9.2	19.3	26.4	19.4	8.2	17.6
TOTAL PONDERAT	2600	51.1	48.9	27.6	37.5	19.2	15.6	28.0	42.6	29.1	.3	4.8	14.1	25.6	21.2	12.3	22.0
<b>P36. I QUINA ÉS LA SEVA SITUACIÓ LABORAL CONCRETA?</b>																	
Base: Treballa / No contesta	1685	59.7	40.3	21.0	47.2	21.7	10.1	23.5	39.8	36.4	.4	5.0	13.1	27.7	19.9	11.9	22.4
Pagès petita explotació	7	64.8	35.2	14.6	10.1	20.5	54.8	57.0	40.7	2.3	-	58.3	41.7	-	-	-	-
Pagès gran explotació	1	28.1	71.9	-	-	-	100.0	100.0	-	-	-	-	100.0	-	-	-	-
Autònom o empresari (5 empleats o menys)	229	67.4	32.6	11.8	53.6	19.4	15.2	25.2	42.9	31.2	.7	9.6	18.6	27.5	11.9	13.2	19.1
Empresari (6 empleats o més)	48	71.5	28.5	9.9	34.5	30.0	25.7	11.8	36.1	52.1	-	5.1	24.2	27.0	20.3	-	23.4
Professionals	172	51.5	48.5	24.3	45.5	21.2	9.0	-	-	100.0	-	2.6	9.2	23.9	18.9	6.1	39.2
Membre de direcció (5 subordinats o menys)	31	72.7	27.3	.5	64.0	18.1	17.4	13.8	18.1	68.1	-	4.1	13.3	24.2	21.2	4.9	32.3
Membre de direcció (6 subordinats o més)	21	84.9	15.1	6.9	47.8	23.1	22.2	-	50.6	49.4	-	-	14.3	7.3	33.2	14.7	30.4
Càrrecs intermitjos	299	59.0	41.0	19.4	48.3	23.0	9.4	15.8	29.8	54.4	-	3.0	11.3	29.0	25.2	7.6	23.9
Altres empleats amb treball d'oficina	227	44.5	55.5	26.4	48.6	20.9	4.1	8.8	56.6	34.6	-	4.0	7.2	23.8	19.3	16.0	29.8
Altres empleats amb treball fora oficina i obrers qualificats	424	66.5	33.5	25.0	44.6	22.0	8.5	33.6	54.9	11.5	-	4.6	12.8	31.0	20.5	15.7	15.3
Treballadors manuals no qualificats	194	54.5	45.5	25.6	45.4	20.9	8.1	56.1	37.5	6.4	-	5.4	14.3	33.1	19.2	13.2	14.8
No contesta	33	58.1	41.9	10.6	49.7	29.6	10.1	13.2	39.9	32.4	14.4	7.9	19.9	12.8	26.7	13.7	19.0

	SEXE		EDAT				NIVELL D'ESTUDIS				DIMENSIÓ DE MUNICIPI						
	TOTAL	HOME	DONA	DE 16 A 29	DE 30 A 44	DE 45 A 54	DE 55 A 64	BAIX	MITJÀ	ALT	NC	FINS 2 MIL	DE 2 A 10 MIL	DE 10 A 50 MIL	DE 50 A 150 MIL	DE 150 A 1 M.	MÉS DE 1 M.
TOTAL SENSE PONDERAR	2600	51.5	48.5	27.7	37.3	19.4	15.5	29.1	42.3	28.4	.2	9.2	19.3	26.4	19.4	8.2	17.6
TOTAL PONDERAT	2600	51.1	48.9	27.6	37.5	19.2	15.6	28.0	42.6	29.1	.3	4.8	14.1	25.6	21.2	12.3	22.0
P36. I QUINA ÉS LA SEVA SITUACIÓ LABORAL CONCRETA?																	
Base: Total	2600	51.1	48.9	27.6	37.5	19.2	15.6	28.0	42.6	29.1	.3	4.8	14.1	25.6	21.2	12.3	22.0
Pagès petita explotació	7	64.8	35.2	14.6	10.1	20.5	54.8	57.0	40.7	2.3	-	58.3	41.7	-	-	-	-
Pagès gran explotació	1	28.1	71.9	-	-	-	100.0	100.0	-	-	-	-	100.0	-	-	-	-
Autònom o empresari (5 empleats o menys)	229	67.4	32.6	11.8	53.6	19.4	15.2	25.2	42.9	31.2	.7	9.6	18.6	27.5	11.9	13.2	19.1
Empresari (6 empleats o més)	48	71.5	28.5	9.9	34.5	30.0	25.7	11.8	36.1	52.1	-	5.1	24.2	27.0	20.3	-	23.4
Professionals	172	51.5	48.5	24.3	45.5	21.2	9.0	-	-	100.0	-	2.6	9.2	23.9	18.9	6.1	39.2
Membre de direcció (5 subordinats o menys)	31	72.7	27.3	.5	64.0	18.1	17.4	13.8	18.1	68.1	-	4.1	13.3	24.2	21.2	4.9	32.3
Membre de direcció (6 subordinats o més)	21	84.9	15.1	6.9	47.8	23.1	22.2	-	50.6	49.4	-	-	14.3	7.3	33.2	14.7	30.4
Càrrecs intermitjos	299	59.0	41.0	19.4	48.3	23.0	9.4	15.8	29.8	54.4	-	3.0	11.3	29.0	25.2	7.6	23.9
Altres empleats amb treball d'oficina	227	44.5	55.5	26.4	48.6	20.9	4.1	8.8	56.6	34.6	-	4.0	7.2	23.8	19.3	16.0	29.8
Altres empleats amb treball fora oficina i obrers qualificats	424	66.5	33.5	25.0	44.6	22.0	8.5	33.6	54.9	11.5	-	4.6	12.8	31.0	20.5	15.7	15.3
Treballadors manuals no qualificats	194	54.5	45.5	25.6	45.4	20.9	8.1	56.1	37.5	6.4	-	5.4	14.3	33.1	19.2	13.2	14.8
Jubilat, pensionista	146	67.3	32.7	.5	2.7	15.8	81.0	43.6	31.4	25.0	-	6.5	15.5	21.2	24.6	12.4	19.7
Aturat	162	46.4	53.6	27.4	48.7	13.5	10.3	25.2	55.0	19.8	-	3.5	15.3	22.8	19.6	14.9	23.9
Mestressa de casa	303	-	100.0	5.2	32.1	29.1	33.5	48.8	35.6	15.1	.5	4.2	14.1	21.0	28.0	12.5	20.2
Estudiant	305	49.1	50.9	100.0	-	-	-	26.4	64.0	9.6	-	4.0	18.3	22.6	20.5	12.9	21.7
No contesta	33	58.1	41.9	10.6	49.7	29.6	10.1	13.2	39.9	32.4	14.4	7.9	19.9	12.8	26.7	13.7	19.0



	TOTAL	SEXE		EDAT				NIVELL D'ESTUDIS				DIMENSIÓ DE MUNICIPI					
		HOME	DONA	DE 16 A 29	DE 30 A 44	DE 45 A 54	DE 55 A 64	BAIX	MITJÀ	ALT	NC	FINS 2 MIL	DE 2 A 10 MIL	DE 10 A 50 MIL	DE 50 A 150 MIL	DE 150 A 1 M.	MÉS DE 1 M.
TOTAL SENSE PONDERAR	2600	51.5	48.5	27.7	37.3	19.4	15.5	29.1	42.3	28.4	.2	9.2	19.3	26.4	19.4	8.2	17.6
TOTAL PONDERAT	2600	51.1	48.9	27.6	37.5	19.2	15.6	28.0	42.6	29.1	.3	4.8	14.1	25.6	21.2	12.3	22.0
<b>P37. QUANTS TREBALLADORS TÉ AL SEU CÀRREC?</b>																	
Base: Treballa per compte propi	331	65.3	34.7	11.1	48.7	22.4	17.8	20.7	36.2	42.7	.5	9.0	18.5	25.3	13.0	10.5	23.8
Cap	181	62.1	37.9	11.6	50.1	21.7	16.6	16.5	35.8	46.9	.8	10.4	18.7	19.0	10.1	14.2	27.6
De 1 a 5	96	68.7	31.3	11.6	51.3	21.2	15.9	34.2	38.5	27.3	-	8.8	16.2	34.6	14.1	9.4	16.9
De 6 a 20	35	79.0	21.0	11.0	42.2	21.2	25.6	7.1	36.3	56.6	-	6.9	21.5	21.4	14.8	-	35.4
De 21 a 100	8	88.7	11.3	11.3	29.8	19.6	39.3	10.2	58.9	30.9	-	-	29.8	30.9	39.3	-	-
Més de 100	3	50.0	50.0	-	-	50.0	50.0	-	-	100.0	-	-	-	100.0	-	-	-
No sap	2	-	100.0	-	-	100.0	-	100.0	-	-	-	-	-	-	100.0	-	-
No contesta	6	24.9	75.1	-	62.4	37.6	-	13.7	11.2	75.1	-	-	27.4	48.7	23.9	-	-
<b>P38. TREBALLA AMB CONTRACTE INDEFINIT O TEMPORAL?</b>																	
Base: Treballa per compte aliè	1348	58.3	41.7	23.3	46.9	21.6	8.2	24.2	40.8	35.0	-	4.1	11.5	28.4	21.6	12.2	22.2
Indefinit	1048	60.9	39.1	18.8	47.8	24.0	9.4	25.1	38.8	36.1	-	3.8	11.9	27.7	21.7	12.5	22.3
Temporal	280	49.3	50.7	40.5	44.1	11.6	3.8	21.3	47.5	31.1	-	5.6	10.5	28.8	21.4	11.9	21.9
No sap	11	16.4	83.6	37.9	50.9	11.1	-	34.5	37.9	27.5	-	-	3.0	61.3	13.4	-	22.2
No contesta	8	95.9	4.1	-	22.2	62.9	15.0	-	65.0	35.0	-	1.9	10.8	54.3	18.1	-	15.0
<b>P39. I VOSTÈ TREBALLA AL SECTOR PÚBLIC, AL PRIVAT O A UNA ORGANITZACIÓ PRIVADA SENSE AFANY DE LUCRE?</b>																	
Base: Treballa per compte aliè	1348	58.3	41.7	23.3	46.9	21.6	8.2	24.2	40.8	35.0	-	4.1	11.5	28.4	21.6	12.2	22.2
Sector públic (Administració o empresa pública)	296	48.4	51.6	20.1	41.8	27.4	10.7	17.0	29.6	53.5	-	7.0	11.3	29.4	19.5	11.2	21.6
Sector privat	1016	61.4	38.6	24.5	48.8	19.7	7.0	26.6	44.2	29.2	-	3.3	11.7	28.1	22.5	12.8	21.6
Organització privada sense afany de lucre (ONGs, associacions, etc.)	26	49.1	50.9	23.6	30.8	20.1	25.5	19.1	39.7	41.2	-	2.8	5.9	19.6	16.8	5.9	49.0
No contesta	10	63.8	36.2	-	48.0	39.1	12.9	12.5	27.2	60.3	-	1.6	16.7	55.8	-	-	25.9
<b>P40. QUANTS TREBALLADORS TÉ L'EMPRESA ON TREBALLA?</b>																	
Base: Treballa per compte aliè	1348	58.3	41.7	23.3	46.9	21.6	8.2	24.2	40.8	35.0	-	4.1	11.5	28.4	21.6	12.2	22.2
De 1 a 5	122	42.0	58.0	27.5	46.6	14.0	11.9	39.4	42.2	18.3	-	4.7	12.6	35.4	19.3	13.6	14.4
De 6 a 20	235	58.6	41.4	31.8	45.7	17.2	5.3	29.1	41.0	29.9	-	5.4	16.9	29.4	21.3	11.6	15.4
De 21 a 100	344	60.7	39.3	22.8	46.6	20.2	10.3	24.3	37.3	38.5	-	4.0	11.6	26.6	21.9	13.1	22.9
Més de 100	614	61.1	38.9	19.5	48.2	24.8	7.6	19.0	43.0	38.0	-	3.1	9.0	27.3	22.4	12.3	25.9
No sap	26	27.3	72.7	24.4	37.7	36.6	1.3	38.0	22.7	39.3	-	15.2	12.6	32.1	16.4	-	23.7
No contesta	6	94.7	5.3	23.5	31.2	25.9	19.4	-	52.2	47.8	-	2.5	31.2	46.9	-	-	19.4

	SEXE		EDAT				NIVELL D'ESTUDIS				DIMENSIÓ DE MUNICIPI						
	TOTAL	HOME	DONA	DE 16 A 29	DE 30 A 44	DE 45 A 54	DE 55 A 64	BAIX	MITJÀ	ALT	NC	FINS 2 MIL	DE 2 A 10 MIL	DE 10 A 50 MIL	DE 50 A 150 MIL	DE 150 A MÉS DE 1 M.	DE 150 A MÉS DE 1 M.
TOTAL SENSE PONDERAR	2600	51.5	48.5	27.7	37.3	19.4	15.5	29.1	42.3	28.4	.2	9.2	19.3	26.4	19.4	8.2	17.6
TOTAL PONDERAT	2600	51.1	48.9	27.6	37.5	19.2	15.6	28.0	42.6	29.1	.3	4.8	14.1	25.6	21.2	12.3	22.0
P41. EM PODRIA DIR EN QUINA LLENGUA S'EXPRESSA VOSTÈ HABITUALMENT, EN CATALÀ O EN CASTELLÀ?																	
Base: Total	2600	51.1	48.9	27.6	37.5	19.2	15.6	28.0	42.6	29.1	.3	4.8	14.1	25.6	21.2	12.3	22.0
Català	949	53.1	46.9	27.5	33.7	20.2	18.6	22.7	42.0	35.3	-	9.4	20.5	24.5	16.1	8.6	20.9
Castellà	1288	50.0	50.0	28.0	40.9	17.7	13.4	33.7	43.4	22.8	.1	2.1	10.0	26.1	24.7	14.9	22.2
Ambdues	303	50.7	49.3	27.5	34.8	21.4	16.2	23.6	42.0	33.9	.5	2.0	11.0	27.7	23.7	12.4	23.1
Altres	54	46.4	53.6	25.8	39.7	23.2	11.3	11.8	41.5	46.7	-	5.0	12.4	25.1	14.2	11.1	32.2
No contesta	5	42.3	57.7	-	42.3	28.8	28.8	-	13.5	-	86.5	-	28.8	13.5	-	57.7	-
P42. PODRIA DIR-ME EL SEU NIVELL D'ESTUDIS?																	
Base: Total	2600	51.1	48.9	27.6	37.5	19.2	15.6	28.0	42.6	29.1	.3	4.8	14.1	25.6	21.2	12.3	22.0
Sense estudis	60	43.8	56.2	8.4	19.2	27.3	45.1	100.0	-	-	-	5.9	17.8	23.1	32.2	12.6	8.4
Acabats als 14/15 anys	668	49.2	50.8	22.6	29.3	23.1	24.9	100.0	-	-	-	5.8	16.5	28.1	20.4	14.9	14.2
Acabats als 16/19 anys	1108	53.6	46.4	36.1	37.3	15.5	11.0	-	100.0	-	-	4.9	15.5	24.8	21.6	13.1	20.1
Universitaris	756	50.0	50.0	21.3	46.6	20.3	11.8	-	-	100.0	-	3.7	9.3	25.0	20.4	8.6	33.1
No contesta	8	30.6	69.4	11.1	30.6	38.9	19.4	-	-	-	100.0	-	41.7	19.4	-	38.9	-
P43. ON VA NÉIXER VOSTÈ?																	
Base: Total	2600	51.1	48.9	27.6	37.5	19.2	15.6	28.0	42.6	29.1	.3	4.8	14.1	25.6	21.2	12.3	22.0
Catalunya	1623	53.6	46.4	34.3	35.9	17.0	12.8	25.7	46.7	27.6	.1	6.1	16.0	25.1	19.1	12.2	21.6
Resta d'Espanya	454	42.2	57.8	8.7	27.4	31.8	32.0	48.6	26.6	24.8	-	1.7	12.0	26.7	28.4	13.0	18.2
Estranger	513	51.1	48.9	23.5	51.8	14.7	10.0	17.4	44.4	38.0	.2	3.7	9.3	26.6	21.6	11.8	27.0
No contesta	10	56.3	43.7	14.6	29.7	41.2	14.6	12.1	21.4	14.6	52.0	-	37.5	21.4	-	29.1	12.1
P43-A. QUANT TEMPS FA QUE VIU A CATALUNYA?																	
Base: Nascut fora de Catalunya	967	46.9	53.1	16.6	40.4	22.8	20.3	32.1	36.1	31.8	.1	2.7	10.6	26.6	24.8	12.3	22.9
Menys de 2 anys	42	50.5	49.5	40.6	44.4	12.0	2.9	6.9	36.0	57.1	-	.4	9.8	29.7	19.9	10.7	29.5
De 2 a 5 anys	150	44.3	55.7	37.9	46.9	10.1	5.0	15.0	45.5	39.5	-	3.6	13.0	25.6	25.2	10.1	22.5
De 5 a 10 anys	199	56.4	43.6	22.8	63.4	9.5	4.3	15.6	45.0	39.4	-	3.2	6.4	29.9	20.4	10.6	29.5
De 10 a 20 anys	152	49.0	51.0	19.5	51.8	19.4	9.3	23.4	43.7	32.9	-	3.2	14.7	25.2	22.1	11.9	23.0
Més de 20 anys	419	42.3	57.7	1.8	22.8	36.1	39.3	51.9	25.4	22.7	-	2.3	9.8	25.8	28.3	14.4	19.4
No contesta	3	32.1	67.9	100.0	-	-	-	9.7	65.6	-	24.7	-	67.9	9.7	22.4	-	-

	SEXE		EDAT				NIVELL D'ESTUDIS				DIMENSIÓ DE MUNICIPI						
	TOTAL	HOME	DONA	DE 16 A 29	DE 30 A 44	DE 45 A 54	DE 55 A 64	BAIX	MITJÀ	ALT	NC	FINS 2 MIL	DE 2 A 10 MIL	DE 10 A 50 MIL	DE 50 A 150 MIL	DE 150 A 1 M.	MÉS DE 1 M.
TOTAL SENSE PONDERAR	2600	51.5	48.5	27.7	37.3	19.4	15.5	29.1	42.3	28.4	.2	9.2	19.3	26.4	19.4	8.2	17.6
TOTAL PONDERAT	2600	51.1	48.9	27.6	37.5	19.2	15.6	28.0	42.6	29.1	.3	4.8	14.1	25.6	21.2	12.3	22.0
<b>NIVELL D'ESTUDIS</b>																	
Base: Total	2600	51.1	48.9	27.6	37.5	19.2	15.6	28.0	42.6	29.1	.3	4.8	14.1	25.6	21.2	12.3	22.0
Baix	728	48.8	51.2	21.4	28.5	23.5	26.6	100.0	-	-	-	5.8	16.6	27.7	21.4	14.7	13.7
Mitjà	1108	53.6	46.4	36.1	37.3	15.5	11.0	-	100.0	-	-	4.9	15.5	24.8	21.6	13.1	20.1
Alt	756	50.0	50.0	21.3	46.6	20.3	11.8	-	-	100.0	-	3.7	9.3	25.0	20.4	8.6	33.1
No contesta	8	30.6	69.4	11.1	30.6	38.9	19.4	-	-	-	100.0	-	41.7	19.4	-	38.9	-
<b>TEMPS DE RESIDÈNCIA A CATALUNYA</b>																	
Base: Total	2600	51.1	48.9	27.6	37.5	19.2	15.6	28.0	42.6	29.1	.3	4.8	14.1	25.6	21.2	12.3	22.0
Fins a 10 anys	392	51.1	48.9	30.5	55.0	10.0	4.4	14.4	44.2	41.4	-	3.1	9.3	28.2	22.2	10.4	26.8
De 10 a 20 anys	152	49.0	51.0	19.5	51.8	19.4	9.3	23.4	43.7	32.9	-	3.2	14.7	25.2	22.1	11.9	23.0
Més de 20 anys	419	42.3	57.7	1.8	22.8	36.1	39.3	51.9	25.4	22.7	-	2.3	9.8	25.8	28.3	14.4	19.4
Nascuts a Catalunya	1623	53.6	46.4	34.3	35.9	17.0	12.8	25.7	46.7	27.6	.1	6.1	16.0	25.1	19.1	12.2	21.6
No contesta	14	50.2	49.8	36.1	22.2	30.8	10.9	11.5	32.5	10.9	45.1	-	45.1	18.4	5.7	21.8	9.0
<b>SITUACIÓ LABORAL</b>																	
Base: Total	2600	51.1	48.9	27.6	37.5	19.2	15.6	28.0	42.6	29.1	.3	4.8	14.1	25.6	21.2	12.3	22.0
Treballa	1679	59.9	40.1	21.0	47.2	21.6	10.1	23.5	39.8	36.3	.4	5.1	13.1	27.7	19.9	11.9	22.4
No treballa	915	35.3	64.7	40.0	19.7	14.5	25.8	36.3	47.8	15.7	.2	4.4	15.9	21.9	23.5	13.0	21.3
No contesta	6	14.4	85.6	-	50.3	49.7	-	14.4	25.2	60.4	-	-	14.4	39.6	25.2	-	20.8
<b>TIPUS DE RELACIÓ LABORAL</b>																	
Base: Total	2600	51.1	48.9	27.6	37.5	19.2	15.6	28.0	42.6	29.1	.3	4.8	14.1	25.6	21.2	12.3	22.0
Compte propi	331	65.3	34.7	11.1	48.7	22.4	17.8	20.7	36.2	42.7	.5	9.0	18.5	25.3	13.0	10.5	23.8
Compte aliè	1348	58.3	41.7	23.3	46.9	21.6	8.2	24.2	40.8	35.0	-	4.1	11.5	28.4	21.6	12.2	22.2
No treballa	915	35.3	64.7	40.0	19.7	14.5	25.8	36.3	47.8	15.7	.2	4.4	15.9	21.9	23.5	13.0	21.3
No contesta	6	54.4	45.6	30.9	36.9	23.5	8.7	5.3	20.9	-	73.8	-	50.4	5.3	20.9	23.5	-
<b>TIPUS DE CONTRACTE</b>																	
Base: Total	2600	51.1	48.9	27.6	37.5	19.2	15.6	28.0	42.6	29.1	.3	4.8	14.1	25.6	21.2	12.3	22.0
Indefinit	1048	60.9	39.1	18.8	47.8	24.0	9.4	25.1	38.8	36.1	-	3.8	11.9	27.7	21.7	12.5	22.3
Temporal	280	49.3	50.7	40.5	44.1	11.6	3.8	21.3	47.5	31.1	-	5.6	10.5	28.8	21.4	11.9	21.9
Compte propi	331	65.3	34.7	11.1	48.7	22.4	17.8	20.7	36.2	42.7	.5	9.0	18.5	25.3	13.0	10.5	23.8
No treballa	915	35.3	64.7	40.0	19.7	14.5	25.8	36.3	47.8	15.7	.2	4.4	15.9	21.9	23.5	13.0	21.3
No sap	11	16.4	83.6	37.9	50.9	11.1	-	34.5	37.9	27.5	-	-	3.0	61.3	13.4	-	22.2
No contesta	15	77.8	22.2	13.5	28.6	45.7	12.2	2.3	45.8	19.7	32.1	1.1	28.0	32.9	19.3	10.2	8.5

	TOTAL	SEXE		EDAT				NIVELL D'ESTUDIS				DIMENSIÓ DE MUNICIPI					
		HOME	DONA	DE 16 A 29	DE 30 A 44	DE 45 A 54	DE 55 A 64	BAIX	MITJÀ	ALT	NC	FINS 2 MIL	DE 2 A 10 MIL	DE 10 A 50 MIL	DE 50 A 150 MIL	DE 150 A MÉS DE 1 M.	MÉS DE 1 M.
TOTAL SENSE PONDERAR	2600	51.5	48.5	27.7	37.3	19.4	15.5	29.1	42.3	28.4	.2	9.2	19.3	26.4	19.4	8.2	17.6
TOTAL PONDERAT	2600	51.1	48.9	27.6	37.5	19.2	15.6	28.0	42.6	29.1	.3	4.8	14.1	25.6	21.2	12.3	22.0
<b>DIMENSIÓ DE L'EMPRESA</b>																	
Base: Total	2600	51.1	48.9	27.6	37.5	19.2	15.6	28.0	42.6	29.1	.3	4.8	14.1	25.6	21.2	12.3	22.0
Treballa sol	181	62.1	37.9	11.6	50.1	21.7	16.6	16.5	35.8	46.9	.8	10.4	18.7	19.0	10.1	14.2	27.6
De 1 a 5	218	53.8	46.2	20.5	48.7	17.2	13.7	37.1	40.6	22.3	-	6.5	14.2	35.0	17.0	11.8	15.5
De 6 a 20	270	61.2	38.8	29.1	45.2	17.7	8.0	26.2	40.4	33.4	-	5.6	17.5	28.4	20.4	10.1	18.0
De 21 a 100	352	61.3	38.7	22.6	46.3	20.2	11.0	23.9	37.7	38.3	-	3.9	12.0	26.6	22.3	12.9	22.4
Més de 100	617	61.1	38.9	19.4	47.9	24.9	7.8	18.9	42.8	38.3	-	3.1	9.0	27.7	22.3	12.2	25.7
No treballa	915	35.3	64.7	40.0	19.7	14.5	25.8	36.3	47.8	15.7	.2	4.4	15.9	21.9	23.5	13.0	21.3
No sap	28	25.8	74.2	23.1	35.6	40.0	1.2	41.3	21.5	37.2	-	14.4	11.9	30.4	20.9	-	22.4
No contesta	19	58.2	41.8	18.2	43.4	28.9	9.4	6.3	28.2	40.8	24.8	.8	36.4	33.6	14.9	7.9	6.5
<b>ACTIVITAT</b>																	
Base: Total	2600	51.1	48.9	27.6	37.5	19.2	15.6	28.0	42.6	29.1	.3	4.8	14.1	25.6	21.2	12.3	22.0
Agricultura, ramaderia i pesca	28	71.8	28.2	18.9	24.7	24.6	31.8	45.9	45.5	8.5	-	33.8	33.3	10.0	8.3	5.5	9.1
Indústries extractives i producció i distribució d'energia, gas i aigua	40	84.2	15.8	21.8	44.1	22.0	12.1	22.9	55.6	21.5	-	3.7	21.0	46.7	8.6	7.6	12.6
Indústries manufactureres	303	72.2	27.8	18.8	47.3	23.3	10.6	29.6	42.8	27.6	-	4.6	9.7	30.5	23.3	15.0	16.9
Construcció	157	90.6	9.4	20.9	52.8	15.6	10.7	39.8	38.8	21.5	-	8.9	20.6	31.8	16.5	8.7	13.5
Comerç i reparacions	177	50.8	49.2	27.0	48.1	13.0	11.9	27.4	54.3	18.3	-	2.9	15.3	30.3	19.2	15.3	16.9
Hoteleria	115	44.5	55.5	20.6	49.1	19.5	10.8	38.4	44.8	16.8	-	6.3	12.6	25.2	21.1	13.1	21.7
Transport i comunicacions	128	83.5	16.5	16.0	58.6	20.6	4.8	31.6	39.5	28.9	-	1.7	10.4	25.9	28.0	15.4	18.6
Mediació financera	44	60.6	39.4	12.3	50.1	31.5	6.1	3.4	54.8	41.8	-	4.5	10.4	21.3	12.9	17.1	34.0
Activitats immobiliàries i serveis empresarials	204	60.6	39.4	27.6	45.2	21.3	5.9	10.0	36.8	53.2	-	2.3	9.1	24.4	17.9	9.6	36.7
Administració pública	87	52.8	47.2	14.1	46.3	32.3	7.3	6.0	39.1	55.0	-	7.9	12.1	26.3	22.2	6.9	24.4
Educació	127	32.2	67.8	18.1	40.8	24.3	16.9	3.2	10.7	86.2	-	5.5	9.6	26.0	23.1	8.3	27.5
Activitats sanitàries i serveis socials	122	21.3	78.7	19.7	42.3	30.0	8.0	11.2	32.9	55.9	-	5.5	12.1	29.6	19.8	7.4	25.6
Serveis personals i domèstics	140	51.4	48.6	24.0	48.0	17.8	10.1	29.4	41.2	29.4	-	3.2	15.3	22.3	16.6	14.0	28.6
No treballa	915	35.3	64.7	40.0	19.7	14.5	25.8	36.3	47.8	15.7	.2	4.4	15.9	21.9	23.5	13.0	21.3
No contesta	14	63.6	36.4	19.1	25.7	44.6	10.7	18.1	20.2	17.4	44.3	-	26.9	37.3	5.6	21.4	8.9



Nacionalitat – Llengua habitual – Temps de residència a Catalunya – Zona de residència

	TOTAL	NACIONALITAT		LLENGUA HABITUAL					TEMPS DE RESIDÈNCIA A CATALUNYA					ZONA DE RESIDÈNCIA							
		ESPA- NYO- LA	ES- TRAN- GERA	CATA- LÀ	CAS- TELLÀ	AMB- DUES	AL- TRES	NC	FINS A 10 ANYS	DE 10 A 20 ANYS	MÉS DE 20 ANYS	NAS- CUT A CAT.	NC	REG. BCN. CIUT.	ME- TROP.	COM- GIRO- NINES	CAMP TA- RRAG.	TER- RRES- EBRE	ÀMB. PO- NENT	COM. CEN- TRALS	ALT PIR./ ARAN
TOTAL SENSE PONDERAR	2600	84.3	15.7	42.6	43.9	11.5	1.9	.2	15.3	5.7	14.4	64.2	.5	17.6	30.7	10.8	10.0	7.1	8.2	9.3	6.3
TOTAL PONDERAT	2600	84.4	15.6	36.5	49.5	11.7	2.1	.2	15.1	5.9	16.1	62.4	.5	22.0	46.2	9.4	7.8	2.4	4.6	6.6	1.0
P1. ZONA DE RESIDÈNCIA																					
Base: Total	2600	84.4	15.6	36.5	49.5	11.7	2.1	.2	15.1	5.9	16.1	62.4	.5	22.0	46.2	9.4	7.8	2.4	4.6	6.6	1.0
Barcelona ciutat	573	78.4	21.6	34.7	50.0	12.2	3.1	-	18.3	6.1	14.2	61.1	.2	100.0	-	-	-	-	-	-	-
Regió Metropolitana de Barcelona	1202	87.3	12.7	26.0	59.5	12.3	1.9	.4	13.2	5.8	19.9	60.4	.8	-	100.0	-	-	-	-	-	-
Comarques gironines	244	80.9	19.1	51.8	37.2	7.4	3.5	-	18.1	9.2	11.3	60.6	.7	-	-	100.0	-	-	-	-	-
Camp de Tarragona	203	84.9	15.1	42.9	45.6	10.4	1.2	-	16.6	5.4	14.3	63.3	.4	-	-	-	100.0	-	-	-	-
Terres de l'Ebre	62	82.6	17.4	67.9	21.7	8.7	1.6	-	16.8	4.3	7.1	71.2	.5	-	-	-	-	100.0	-	-	-
Àmbit de Ponent	120	83.6	16.4	59.3	25.2	14.5	.9	-	15.0	5.6	7.5	72.0	-	-	-	-	-	-	100.0	-	-
Comarques Centrals	171	88.8	11.2	56.6	30.6	12.0	.4	.4	10.7	2.1	14.9	71.9	.4	-	-	-	-	-	-	100.0	-
Alt Pirineu i Aran	26	86.6	13.4	57.9	28.7	12.2	1.2	-	15.2	6.1	9.8	68.9	-	-	-	-	-	-	-	-	100.0
P2. DIMENSIÓ DE MUNICIPI																					
Base: Total	2600	84.4	15.6	36.5	49.5	11.7	2.1	.2	15.1	5.9	16.1	62.4	.5	22.0	46.2	9.4	7.8	2.4	4.6	6.6	1.0
Fins a 2 mil	125	90.3	9.7	71.1	21.8	4.9	2.2	-	9.6	3.9	7.7	78.8	-	-	8.4	24.9	15.0	7.0	20.6	14.7	9.3
De 2.001 a 10 mil	366	88.7	11.3	53.3	35.3	9.1	1.8	.4	10.0	6.1	11.2	71.0	1.7	-	34.2	18.7	9.6	7.0	8.9	18.9	2.7
De 10.001 a 50 mil	667	84.8	15.2	34.9	50.3	12.6	2.0	.1	16.6	5.7	16.2	61.0	.4	-	57.9	16.7	9.5	4.2	2.3	8.7	.7
De 50.001 a 150 mil	550	85.2	14.8	27.7	57.8	13.1	1.4	-	15.8	6.1	21.6	56.4	.1	-	65.5	6.0	15.5	-	8.3	4.6	-
De 150.001 a 1 milió	320	85.4	14.6	25.5	59.9	11.8	1.9	.9	12.7	5.7	18.9	61.8	.9	-	100.0	-	-	-	-	-	-
Més de 1 milió	573	78.4	21.6	34.7	50.0	12.2	3.1	-	18.3	6.1	14.2	61.1	.2	100.0	-	-	-	-	-	-	-
P3. SEXE DE L'ENTREVISTAT																					
Base: Total	2600	84.4	15.6	36.5	49.5	11.7	2.1	.2	15.1	5.9	16.1	62.4	.5	22.0	46.2	9.4	7.8	2.4	4.6	6.6	1.0
Home	1329	84.5	15.5	37.9	48.5	11.6	1.9	.2	15.1	5.6	13.3	65.4	.5	21.3	46.3	9.6	7.9	2.5	4.8	6.7	1.0
Dona	1271	84.2	15.8	35.0	50.7	11.8	2.3	.2	15.1	6.1	19.0	59.3	.5	22.8	46.2	9.2	7.7	2.3	4.4	6.4	.9
P4. EDAT DE L'ENTREVISTAT																					
Base: Total	2600	84.4	15.6	36.5	49.5	11.7	2.1	.2	15.1	5.9	16.1	62.4	.5	22.0	46.2	9.4	7.8	2.4	4.6	6.6	1.0
De 16 a 29 anys	719	85.5	14.5	36.3	50.1	11.6	1.9	-	16.6	4.1	1.0	77.5	.7	21.0	46.6	9.5	8.1	2.5	4.7	6.6	1.0
De 30 a 44 anys	976	77.9	22.1	32.8	54.0	10.8	2.2	.2	22.1	8.1	9.8	59.7	.3	21.6	47.0	9.3	7.8	2.3	4.6	6.4	1.0
De 45 a 54 anys	499	89.7	10.3	38.4	45.8	13.0	2.5	.3	7.9	5.9	30.3	55.1	.9	22.3	45.3	9.7	7.7	2.4	4.6	6.9	1.1
De 55 a 64 anys	406	91.4	8.6	43.5	42.4	12.1	1.5	.4	4.3	3.5	40.6	51.2	.4	24.3	44.9	8.9	7.5	2.5	4.4	6.4	.9
P5. NACIONALITAT																					
Base: Total	2600	84.4	15.6	36.5	49.5	11.7	2.1	.2	15.1	5.9	16.1	62.4	.5	22.0	46.2	9.4	7.8	2.4	4.6	6.6	1.0
Espanyola	2194	100.0	-	42.6	43.9	12.7	.5	.2	4.1	4.0	17.4	74.0	.5	20.5	47.9	9.0	7.9	2.3	4.6	6.9	1.0
Estrangera	406	-	100.0	3.4	79.7	6.3	10.6	-	74.2	15.9	9.1	-	.9	30.5	37.5	11.5	7.5	2.7	4.8	4.7	.9

	TOTAL	NACIONALITAT		LLENGUA HABITUAL				NC	TEMPS DE RESIDÈNCIA A CATALUNYA					NC	ZONA DE RESIDÈNCIA						
		ESPA- LA	ES- TRAN- GERA	CATA- LÀ	CAS- TELLÀ	AMB- DUES	AL- TRES		FINS A 10 ANYS	DE 10 A 20 ANYS	MÉS DE 20 ANYS	NAS- CUT A CAT.	REG. BCN. CIUT.		COM. ME- TROP.	GIRO- NINES	CAMP TA- RRAG.	TER- RRES EBRE	ÀMB. PO- NENT	COM. CEN- TRALS	ALT PIR./ ARAN
TOTAL SENSE PONDERAR	2600	84.3	15.7	42.6	43.9	11.5	1.9	.2	15.3	5.7	14.4	64.2	.5	17.6	30.7	10.8	10.0	7.1	8.2	9.3	6.3
TOTAL PONDERAT	2600	84.4	15.6	36.5	49.5	11.7	2.1	.2	15.1	5.9	16.1	62.4	.5	22.0	46.2	9.4	7.8	2.4	4.6	6.6	1.0
P6. PODRIA DIR-ME LA SEVA OCUPACIÓ?																					
Base: Total	2600	84.4	15.6	36.5	49.5	11.7	2.1	.2	15.1	5.9	16.1	62.4	.5	22.0	46.2	9.4	7.8	2.4	4.6	6.6	1.0
Treballa	1679	82.8	17.2	36.7	49.3	11.7	2.1	.2	16.6	6.1	14.0	62.6	.7	22.4	45.6	10.0	7.6	2.3	4.5	6.5	1.1
Jubilat, pensionista	146	93.8	6.2	47.9	36.6	14.9	.6	-	3.2	3.9	35.7	57.2	-	19.7	44.5	7.7	8.1	2.1	5.0	12.1	.8
Aturat	162	86.9	13.1	23.4	59.4	14.6	2.6	-	18.9	8.6	15.4	57.2	-	23.9	52.2	7.5	6.8	1.7	2.8	4.4	.9
Mestressa de casa	303	83.5	16.5	28.4	61.2	7.6	2.4	.5	12.7	4.3	34.9	47.6	.5	20.2	46.9	7.4	9.1	3.2	5.0	7.2	.9
Estudiant	305	88.7	11.3	45.1	40.4	12.8	1.7	-	12.5	5.4	-	82.0	-	21.7	46.5	9.4	8.5	2.7	5.5	4.9	.8
No contesta	6	54.0	46.0	39.6	39.6	-	20.8	-	25.2	20.8	14.4	39.6	-	20.8	50.3	28.9	-	-	-	-	-

	TOTAL	NACIONALITAT		LLENGUA HABITUAL					TEMPS DE RESIDÈNCIA A CATALUNYA					ZONA DE RESIDÈNCIA							
		ESPA- NYO- LA	ES- TRANA- GERA	CATA- LÀ	CAS- TELLÀ	AMB- DUES	AL- TRES	NC	FINS A 10 ANYS	DE 10 A 20 ANYS	MÉS DE 20 ANYS	NAS- CUT A CAT.	NC	REG. BCN. CIUT.	ME- TROP.	COM. GIRO- NINES	CAMP TA- RRAG.	TER- RRES- EBRE	ÀMB. PO- NENT	COM. CEN- TRALS	ALT PIR./ ARAN
TOTAL SENSE PONDERAR	2600	84.3	15.7	42.6	43.9	11.5	1.9	.2	15.3	5.7	14.4	64.2	.5	17.6	30.7	10.8	10.0	7.1	8.2	9.3	6.3
TOTAL PONDERAT	2600	84.4	15.6	36.5	49.5	11.7	2.1	.2	15.1	5.9	16.1	62.4	.5	22.0	46.2	9.4	7.8	2.4	4.6	6.6	1.0
P7. EM PODRIA DIR ALGUNS ANUNCIS QUE RECORDI HAVER VIST EN ELS ÚLTIMS MESOS A LA TELEVISIÓ?																					
Base: Total	2600	84.4	15.6	36.5	49.5	11.7	2.1	.2	15.1	5.9	16.1	62.4	.5	22.0	46.2	9.4	7.8	2.4	4.6	6.6	1.0
Anuncis de cotxes	484	84.9	15.1	36.8	48.5	12.9	1.5	.3	14.2	5.7	15.4	64.2	.5	22.2	47.1	9.1	7.9	2.2	3.8	6.7	.9
BMW	61	92.0	8.0	49.3	46.1	4.6	-	-	16.0	2.5	5.8	75.7	-	24.6	42.1	9.9	5.1	3.3	8.3	5.8	.8
Renault	78	95.7	4.3	39.2	50.1	8.8	-	1.9	6.6	5.9	11.3	74.2	1.9	27.3	34.9	11.1	11.1	3.5	5.8	5.4	.8
Seat	87	88.1	11.9	33.4	50.2	14.9	1.6	-	9.0	3.5	17.4	69.1	1.0	15.9	50.6	10.0	8.2	3.1	5.8	5.7	.7
Nissan	22	94.5	5.5	55.9	44.1	-	-	-	5.5	-	13.7	68.4	12.5	17.0	54.7	11.8	3.6	1.5	5.1	6.4	-
Volkswagen	59	97.9	2.1	59.6	30.3	10.2	-	-	2.1	6.0	7.1	84.8	-	16.8	43.2	10.2	7.9	4.0	7.5	9.5	.8
Citroën	28	90.1	9.9	39.8	36.9	13.4	9.9	-	10.8	13.2	6.6	69.4	-	9.0	64.9	9.3	5.6	2.4	4.0	2.5	2.3
Audi	54	93.0	7.0	52.1	33.7	14.1	-	-	7.2	5.2	8.4	79.2	-	16.2	55.9	9.6	8.7	1.9	4.1	2.6	.9
Altres marques de cotxes	133	84.6	15.4	41.3	46.7	9.9	2.1	-	17.3	10.1	14.3	57.7	.6	16.0	48.8	13.0	7.7	2.8	3.4	6.4	1.9
Alimentació i begudes	233	86.7	13.3	36.0	54.2	8.8	1.1	-	15.0	6.9	13.1	65.0	-	22.0	48.7	7.4	6.4	1.7	4.8	7.9	1.0
Coca-cola	163	93.2	6.8	38.3	49.8	11.9	.1	-	10.9	2.6	15.6	70.0	.9	22.2	49.0	10.6	6.3	1.0	5.5	3.9	1.5
ColaCao	30	80.9	19.1	42.5	53.4	-	4.1	-	15.0	4.1	19.0	61.9	-	32.9	39.6	11.4	2.6	1.1	5.5	6.9	-
Cervesa	19	67.9	32.1	36.6	47.6	15.8	-	-	25.7	12.9	17.2	37.7	6.5	45.2	23.4	8.9	4.0	1.7	5.8	10.9	-
Aigua	9	74.3	25.7	59.0	24.6	-	16.3	-	25.7	-	1.7	72.6	-	13.5	49.0	18.7	17.0	-	-	-	1.7
Danone	30	80.2	19.8	28.3	62.9	4.5	4.2	-	9.3	16.7	44.4	29.6	-	25.4	45.9	-	13.3	3.4	3.8	7.2	1.1
Natilles	20	100.0	-	12.2	83.9	3.9	-	-	6.2	6.2	40.0	47.7	-	31.0	44.8	4.3	11.6	1.7	-	3.5	3.1
Actimel	18	85.0	15.0	28.3	68.5	3.1	-	-	15.0	-	8.5	76.5	-	35.1	25.4	9.7	17.6	1.9	6.3	4.0	-
Llet	27	79.0	21.0	21.6	68.0	10.4	-	-	21.0	5.7	33.9	39.4	-	18.8	56.6	9.7	5.9	2.5	-	5.3	1.2
McDonalds, Burger King	14	63.3	36.7	39.5	40.7	-	19.8	-	27.7	9.0	16.5	46.8	-	35.9	32.5	-	22.5	-	4.0	5.1	-
Diaris	43	86.3	13.7	43.0	47.7	7.4	2.0	-	12.3	6.9	20.1	60.7	-	23.2	55.9	8.0	3.6	-	1.3	6.5	1.5
Bolquers, productes per nadons	35	86.6	13.4	8.5	73.6	18.0	-	-	24.9	5.9	16.4	52.9	-	21.3	59.9	4.9	4.4	3.8	3.2	2.0	.4
Ikea	60	90.8	9.2	36.2	47.4	14.9	1.4	-	13.3	1.5	10.7	74.5	-	27.2	50.4	7.2	-	2.8	1.9	9.4	1.1
Viatges	8	100.0	-	16.6	68.7	14.7	-	-	-	10.2	-	89.8	-	44.1	35.5	10.2	-	-	-	8.3	1.9
Detergents, sabons, neteja	121	92.2	7.8	41.6	40.3	16.5	1.5	-	7.2	3.8	20.5	68.4	-	18.7	47.6	7.9	7.8	1.7	7.0	8.8	.7
Telefonia, mòbils, internet	201	80.1	19.9	32.9	54.1	9.7	3.3	-	21.2	4.8	12.3	61.0	.7	21.7	50.9	6.9	9.3	2.4	3.9	4.2	.7
Perfums, colònies	86	78.0	22.0	35.5	45.2	19.1	.2	-	13.7	4.2	24.3	56.8	1.0	20.4	51.0	12.1	4.6	2.4	3.3	4.9	1.3
Bancs, caixes, préstecs, assegurances	116	80.4	19.6	36.0	54.4	7.2	2.4	-	22.9	3.7	17.6	55.8	-	23.8	53.4	4.5	4.7	1.2	3.4	7.9	1.1
Campanyes institucionals	45	79.9	20.1	29.8	51.8	18.4	-	-	23.7	4.7	21.4	50.2	-	22.3	50.4	9.6	8.7	.8	3.7	3.1	1.4
Productes d'higiene personal, salut i cosmètica	117	86.1	13.9	40.7	46.3	11.3	1.7	-	13.9	2.6	9.0	74.5	-	17.1	46.5	12.6	6.7	2.0	6.7	7.9	.4
Electrodomèstics	25	91.8	8.2	47.7	47.8	4.4	-	-	8.2	.6	26.3	64.9	-	9.9	59.7	6.8	6.2	2.7	6.6	5.6	2.5
Joguines	43	84.0	16.0	38.5	45.9	10.0	5.6	-	12.7	12.1	9.7	65.6	-	11.8	53.2	12.2	5.5	1.6	5.3	8.3	2.2
Roba, sabatilles, esports	47	81.7	18.3	30.5	51.9	14.4	3.2	-	15.4	9.9	8.1	66.6	-	16.0	54.6	11.0	11.7	.7	2.4	3.0	.7
Grans magatzems, hipermercats	51	88.4	11.6	29.1	55.9	13.4	1.5	-	11.6	3.0	21.2	64.2	-	14.8	62.4	5.1	4.6	2.0	2.2	8.3	.6
Electrònica, videojocs	15	75.3	24.7	38.7	45.6	15.7	-	-	13.7	12.0	10.0	64.4	-	8.3	59.9	17.2	5.2	-	3.7	4.7	1.0
Empreses de subministrament energètic	10	87.5	12.5	51.4	40.7	7.8	-	-	12.5	-	-	87.5	-	25.0	15.1	26.0	15.7	-	11.2	7.1	-
Matalassos	18	79.0	21.0	19.7	74.2	6.1	-	-	12.9	.9	51.5	34.7	-	6.8	65.4	4.7	-	-	9.1	11.5	2.6
Loteria	15	94.7	5.3	35.1	24.8	40.1	-	-	5.3	5.8	14.2	74.7	-	50.5	20.3	11.6	10.6	2.3	-	4.7	-
Solidaritat	5	81.1	18.9	32.9	67.1	-	-	-	-	18.9	32.9	48.3	-	-	65.8	18.9	-	-	-	15.4	-
TV, programació	33	87.8	12.2	41.4	43.3	10.8	4.5	-	12.2	6.7	10.0	71.2	-	22.6	54.6	10.4	2.4	1.0	1.7	6.4	1.0
Serveis d'informació	4	70.6	29.4	16.6	83.4	-	-	-	29.4	-	-	70.6	-	29.4	35.5	-	18.5	-	-	16.6	-
Rel·lotges	13	72.7	27.3	18.8	71.8	9.4	-	-	27.3	27.3	15.3	30.2	-	47.0	34.0	13.0	5.9	-	-	-	-



	TOTAL	NACIONALITAT		LLENGUA HABITUAL					TEMPS DE RESIDÈNCIA A CATALUNYA					ZONA DE RESIDÈNCIA							
		ESPA- NYO- LA	ES- TRAN- GERA	CATA- LÀ	CAS- TELLÀ	AMB- DUES	AL- TRES	NC	FINS DE 10 A 10 ANYS	MÉS A 20 ANYS	NAS- DE 20 CUT A	NC	REG. BCN. CIUT.	COM. ME- TROP.	CAMP GIRO- NINES	TER- TA- RRAG.	ÀMB. RRES EBRE	COM. PO- NENT	ALT CEN- TRALS	PIR./ ARAN	
TOTAL SENSE PONDERAR	2600	84.3	15.7	42.6	43.9	11.5	1.9	.2	15.3	5.7	14.4	64.2	.5	17.6	30.7	10.8	10.0	7.1	8.2	9.3	6.3
TOTAL PONDERAT	2600	84.4	15.6	36.5	49.5	11.7	2.1	.2	15.1	5.9	16.1	62.4	.5	22.0	46.2	9.4	7.8	2.4	4.6	6.6	1.0
P7. EM PODRIA DIR ALGUNS ANUNCIS QUE RECORDI HAVER VIST EN ELS ÚLTIMS MESOS A LA TELEVISIÓ?																					
Base: Total	2600	84.4	15.6	36.5	49.5	11.7	2.1	.2	15.1	5.9	16.1	62.4	.5	22.0	46.2	9.4	7.8	2.4	4.6	6.6	1.0
Centres de salut i estètica	11	87.0	13.0	13.8	74.7	-	11.4	-	13.0	11.4	47.9	27.6	-	11.4	69.1	7.9	-	-	5.1	6.5	-
Immobiliàries, pisos	7	100.0	-	33.6	61.9	4.5	-	-	4.5	-	-	95.5	-	50.4	40.5	-	-	9.1	-	-	-
Accidents / Riscos laborals	5	100.0	-	43.4	25.6	30.9	-	-	-	-	25.6	74.4	-	51.3	30.9	17.8	-	-	-	-	-
Igualtat d'oportunitats entre homes i dones a la feina	12	100.0	-	55.5	22.3	22.3	-	-	-	-	12.2	87.8	-	40.3	36.5	-	6.3	5.5	-	11.4	-
Altres	70	70.5	29.5	23.5	58.4	12.5	5.6	-	22.1	11.7	13.8	51.2	1.2	18.0	49.9	16.2	4.5	1.9	4.8	4.1	.7
Cap	3	100.0	-	-	-	100.0	-	-	-	-	-	100.0	-	45.3	54.7	-	-	-	-	-	-
No té/no mira la televisió	1	41.6	58.4	41.6	58.4	-	-	-	58.4	-	-	41.6	-	-	-	-	58.4	-	41.6	-	-
No sap	859	80.9	19.1	34.7	51.4	11.0	2.7	.3	17.7	6.8	19.7	55.5	.3	22.8	43.0	9.9	8.2	3.3	4.9	6.9	1.0
No contesta	14	57.4	42.6	-	58.5	26.4	15.0	-	33.7	8.9	32.1	25.3	-	8.9	64.3	12.3	5.6	-	4.0	5.0	-

	TOTAL	NACIONALITAT		LLENGUA HABITUAL					TEMPS DE RESIDÈNCIA A CATALUNYA					ZONA DE RESIDÈNCIA							
		ESPA- NYO- LA	ES- TRAN- GERA	CATA- LÀ	CAS- TELLÀ	AMB- DUES	AL- TRES	NC	FINS A 10 ANYS	DE 10 A 20 ANYS	MÉS DE 20 ANYS	NAS- CUT A CAT.	NC	BCN. CIUT.	REG. ME- TROP.	COM. GIRO- NINES	CAMP TA- RRAG.	TER- RRES- EBRE	ÀMB. PO- NENT	COM. CEN- TRALS	ALT PIR./ ARAN
TOTAL SENSE PONDERAR	2600	84.3	15.7	42.6	43.9	11.5	1.9	.2	15.3	5.7	14.4	64.2	.5	17.6	30.7	10.8	10.0	7.1	8.2	9.3	6.3
TOTAL PONDERAT	2600	84.4	15.6	36.5	49.5	11.7	2.1	.2	15.1	5.9	16.1	62.4	.5	22.0	46.2	9.4	7.8	2.4	4.6	6.6	1.0
P8. I A LA RÀDIO?																					
Base: Total	2600	84.4	15.6	36.5	49.5	11.7	2.1	.2	15.1	5.9	16.1	62.4	.5	22.0	46.2	9.4	7.8	2.4	4.6	6.6	1.0
Cotxes, concessionaris, tallers	63	88.6	11.4	36.5	47.0	16.5	-	-	15.8	6.1	12.2	65.9	-	24.0	38.6	12.4	11.3	2.2	4.5	5.6	1.5
Alimentació i begudes	56	91.1	8.9	33.5	46.2	20.3	-	-	5.8	5.4	17.6	71.1	-	15.5	53.4	12.3	9.7	.6	3.0	5.0	.6
Discoteques i centres d'oci	48	95.8	4.2	45.9	37.4	12.3	4.4	-	3.5	6.3	-	90.2	-	10.5	44.4	16.4	11.5	3.6	5.9	7.4	.3
Bancs, caixes, préstecs, assegurances, inversions	88	89.9	10.1	44.9	39.8	13.6	-	1.7	9.1	4.5	13.7	71.0	1.7	22.6	49.5	12.7	3.5	2.3	.6	8.0	.7
Campanyes institucionals	10	67.4	32.6	14.3	54.0	31.7	-	-	15.9	3.6	13.1	67.4	-	13.1	63.4	18.2	-	3.6	-	-	1.7
Productes d'higiene personal, salut i cosmètica	14	93.6	6.4	45.1	39.3	9.2	6.4	-	-	-	39.7	60.3	-	18.5	44.6	19.2	5.8	2.5	4.1	5.2	-
Telefonia, mòbils, internet	9	68.8	31.2	30.8	65.4	3.8	-	-	17.1	-	18.0	64.9	-	14.2	51.2	-	-	7.7	19.0	8.0	-
Matalassos, mobles	28	78.4	21.6	39.0	55.5	5.4	-	-	20.8	10.5	8.0	60.7	-	4.5	59.7	12.4	11.3	2.4	4.0	5.1	.6
Loteria	8	100.0	-	19.1	80.9	-	-	-	18.1	-	-	81.9	-	15.0	72.5	-	-	4.1	-	8.5	-
Solidaritat	2	68.0	32.0	6.4	93.6	-	-	-	32.0	-	61.6	6.4	-	-	61.6	-	32.0	-	-	-	6.4
Ràdio, programació	26	97.3	2.7	50.3	28.2	21.5	-	-	5.7	5.8	-	88.5	-	19.2	29.0	10.0	21.1	-	6.4	13.6	.6
Centres de salut i estètica	30	86.8	13.2	42.3	43.6	14.0	-	-	12.3	-	16.4	71.3	-	28.8	54.6	2.8	2.6	-	1.8	9.3	-
Inmobiliàries, pisos	43	91.3	8.7	72.5	22.0	5.5	-	-	8.7	2.0	11.5	77.8	-	14.5	42.0	12.0	5.5	2.4	5.2	16.3	2.2
Roba, sabatilles, esports	4	100.0	-	100.0	-	-	-	-	-	-	4.1	95.9	-	-	77.5	-	-	-	14.4	-	8.1
Grans magatzems, hipermercats, botigues	47	88.6	11.4	30.6	55.6	13.8	-	-	8.1	9.3	23.8	58.8	-	16.0	44.9	7.4	8.3	2.2	7.1	13.5	.7
Electrodomèstics	2	50.9	49.1	31.7	68.3	-	-	-	49.1	-	19.2	31.7	-	-	-	49.1	-	19.2	31.7	-	-
Música, cine, teatre, cultura	30	74.5	25.5	40.9	47.6	11.5	-	-	22.6	11.9	6.5	58.9	-	37.0	19.8	17.1	12.9	3.3	1.8	7.0	1.0
Viatges	17	91.2	8.8	63.2	36.8	-	-	-	8.8	-	-	91.2	-	36.5	44.0	5.1	9.2	2.0	3.3	-	-
Productes de neteja	16	82.6	17.4	26.9	46.0	19.3	7.7	-	2.2	5.5	28.4	63.9	-	8.0	58.0	11.1	5.0	4.3	-	13.5	-
Empreses de subministrament energètic	9	100.0	-	45.1	38.7	16.1	-	-	22.6	-	3.6	73.8	-	13.4	64.5	18.5	-	3.6	-	-	-
Cursos, estudis	26	69.9	30.1	30.3	50.2	19.5	-	-	29.4	5.4	11.6	53.6	-	28.8	46.3	3.3	6.0	2.6	4.3	8.1	.6
Diaris	7	100.0	-	53.1	28.6	18.3	-	-	-	18.3	-	81.7	-	73.2	-	-	11.5	5.0	-	10.3	-
Restaurants	12	89.8	10.2	27.6	52.0	20.5	-	-	-	31.6	31.8	36.6	-	20.5	24.7	7.1	19.3	11.1	4.6	11.5	1.3
Depuració aigua	14	97.5	2.5	22.2	45.2	32.6	-	-	22.9	11.2	11.2	54.8	-	18.5	55.8	6.4	11.6	2.5	-	5.2	-
Esports	6	81.8	18.2	-	100.0	-	-	-	18.2	-	61.6	20.3	-	20.3	48.9	-	25.4	5.5	-	-	-
Reformes de la llar, productes per casa	21	95.9	4.1	34.1	65.9	-	-	-	4.1	8.3	14.4	73.1	-	-	65.0	12.4	3.8	-	5.3	13.5	-
TV	6	100.0	-	25.8	49.5	24.7	-	-	-	11.6	24.7	63.7	-	-	74.2	14.2	-	-	-	11.6	-
Tarot, teletienda	5	100.0	-	35.3	64.7	-	-	-	-	-	50.9	49.1	-	-	64.7	18.5	16.8	-	-	-	-
Igualtat d'oportunitats entre homes i dones a la feina	1	100.0	-	-	100.0	-	-	-	-	-	-	100.0	-	100.0	-	-	-	-	-	-	-
L'emissora que escolta no fa anuncis	0	100.0	-	-	-	100.0	-	-	-	-	-	100.0	-	-	-	-	-	-	-	-	100.0
Altres	29	92.7	7.3	41.0	52.7	6.2	-	-	10.0	5.1	7.5	77.3	-	12.8	56.5	8.8	5.3	3.5	1.9	9.6	1.6
Cap	2	100.0	-	-	100.0	-	-	-	-	-	-	100.0	-	-	100.0	-	-	-	-	-	-
No escolta la ràdio	1083	79.5	20.5	32.5	54.5	10.2	2.7	.2	19.6	6.5	16.0	57.4	.4	23.2	46.0	9.7	7.0	2.3	5.0	6.0	1.0
No sap	953	87.2	12.8	38.9	47.0	11.6	2.2	.2	12.5	5.6	17.7	63.4	.8	21.9	47.2	8.0	8.6	2.6	4.8	6.0	1.0
No contesta	6	94.2	5.8	25.5	31.6	43.0	-	-	-	5.8	30.9	63.3	-	21.4	25.8	-	13.4	5.8	9.6	24.1	-

	TOTAL	NACIONALITAT		LLENGUA HABITUAL				NC	TEMPS DE RESIDÈNCIA A CATALUNYA					NC	ZONA DE RESIDÈNCIA						
		ESPA- NYO- LA	ES- TRAN- GERA	CATA- LÀ	CAS- TELLÀ	AMB- DUES	AL- TRES		FINS A 10 ANYS	DE 10 A 20 ANYS	MÉS DE 20 ANYS	NAS- CUT A	REG. BCN. CIUT.		ME- TROP.	COM. GIRO- NINES	CAMP TA- RRRES	TER- EBRE	ÀMB. PO- NENT	COM. CEN- TRALS	ALT PIR./ ARAN
TOTAL SENSE PONDERAR	2600	84.3	15.7	42.6	43.9	11.5	1.9	.2	15.3	5.7	14.4	64.2	.5	17.6	30.7	10.8	10.0	7.1	8.2	9.3	6.3
TOTAL PONDERAT	2600	84.4	15.6	36.5	49.5	11.7	2.1	.2	15.1	5.9	16.1	62.4	.5	22.0	46.2	9.4	7.8	2.4	4.6	6.6	1.0

P9. CONCRETAMENT, PARLEM ARA DE LES CAMPANYES PUBLICITÀRIES REALITZADES PER LES ADMINISTRACIONS PÚBLIQUES A LA TELEVISIÓ.

P9-A.1. DE QUIN TEMA VOSTÈ RECORDA CAMPANYES O ANUNCIS DE LES ADMINISTRACIONS PÚBLIQUES EMESOS A LA TELEVISIÓ EN ELS ÚLTIMS MESOS?

	Base: Total	2600	84.4	15.6	36.5	49.5	11.7	2.1	.2	15.1	5.9	16.1	62.4	.5	22.0	46.2	9.4	7.8	2.4	4.6	6.6	1.0
Riscos / Accidents laborals	49	90.4	9.6	37.6	45.0	17.4	-	-	-	6.4	2.6	16.8	74.2	-	33.0	42.9	8.8	8.0	2.1	1.1	2.9	1.3
Igualtat d'oportunitats entre homes i dones a la feina	40	91.1	8.9	64.2	19.6	16.3	-	-	-	2.8	-	9.9	87.3	-	21.9	45.3	6.5	5.9	2.5	7.0	8.8	2.0
Serveis d'informació i atenció al ciutadà (012 i www.gencat.net)	20	86.4	13.6	70.9	17.4	4.3	7.4	-	-	7.4	-	17.4	75.1	-	6.2	37.1	17.0	15.4	3.3	5.5	13.9	1.6
Medi ambient	77	85.5	14.5	43.8	47.1	7.5	1.6	-	-	21.6	10.8	17.0	50.6	-	27.6	41.2	10.1	10.2	.9	4.4	4.6	1.0
Contra la droga (cocaïna)	168	81.2	18.8	39.0	46.6	12.8	1.6	-	-	14.9	6.1	13.8	64.3	.9	23.8	44.9	9.3	7.5	2.2	5.3	6.3	.8
Alcohol	45	75.4	24.6	41.5	48.0	1.1	9.4	-	-	21.9	10.3	13.3	54.4	-	19.4	43.4	15.3	12.1	2.2	2.5	4.7	.3
Contra el foc	47	94.1	5.9	54.8	37.6	7.6	-	-	-	5.9	9.8	6.9	77.5	-	15.9	44.8	12.9	15.0	3.6	-	7.5	.3
Integració de la immigració	37	79.2	20.8	41.0	56.6	2.3	-	-	-	19.9	8.4	20.3	51.3	-	13.6	65.5	4.7	6.4	.9	1.5	5.7	1.7
016 (violència de gènere)	89	88.4	11.6	31.3	46.8	19.8	.4	1.7	-	14.1	8.4	12.6	63.2	1.7	19.6	52.3	10.6	6.1	2.7	5.6	2.4	.7
Sobre seguretat vial / trànsit	678	87.4	12.6	37.9	46.9	13.9	1.2	-	-	12.3	5.1	14.9	67.5	.1	22.5	45.4	9.4	8.2	2.0	4.4	7.1	1.0
Seguretat infantil	16	90.8	9.2	47.9	28.9	14.0	-	9.2	-	18.4	1.0	27.0	44.5	9.2	7.6	55.2	10.6	4.8	2.1	10.2	8.6	1.0
Contra l'obesitat infantil (Desayuna)	47	80.4	19.6	33.2	53.1	11.8	1.9	-	-	19.1	4.4	16.3	60.2	-	16.1	58.1	7.4	11.7	1.4	1.2	3.0	1.0
Ús responsable dels antibiòtics	18	95.2	4.8	55.1	44.9	-	-	-	-	13.1	13.1	6.9	67.0	-	27.6	41.6	9.5	8.6	1.9	3.1	7.8	-
Estalvi d'aigua	13	82.0	18.0	70.1	18.0	11.9	-	-	-	8.1	-	16.7	75.2	-	29.6	23.8	27.3	12.4	-	-	5.6	1.2
Tresor públic	31	98.2	1.8	36.4	47.0	16.6	-	-	-	1.8	4.8	22.3	71.2	-	27.8	47.9	2.7	7.5	3.2	5.3	4.5	1.0
Hisenda / Renda	39	94.1	5.9	34.7	50.6	14.7	-	-	-	13.6	2.0	7.1	77.3	-	22.5	54.2	4.4	12.1	1.7	1.4	3.6	-
Formació professional	3	60.4	39.6	60.4	39.6	-	-	-	-	-	-	50.3	49.7	-	39.6	-	27.4	-	10.7	-	22.3	-
Transports (Renfe)	23	94.5	5.5	34.9	49.6	10.1	5.5	-	-	5.5	-	25.4	69.2	-	32.9	46.4	-	13.8	-	2.5	3.1	1.4
Parla el català	20	83.6	16.4	69.2	19.8	7.4	-	3.5	-	16.4	-	6.2	74.0	3.5	12.3	37.2	21.4	3.9	5.0	5.5	13.9	.8
Antitabac	6	85.3	14.7	32.7	39.2	28.1	-	-	-	14.7	-	17.8	67.5	-	21.3	-	-	13.4	11.6	9.5	36.1	8.1
Habitatge	13	83.9	16.1	9.5	60.0	21.0	9.5	-	-	19.0	6.6	22.9	51.5	-	47.5	45.9	6.6	-	-	-	-	-
Vacunes	9	100.0	-	25.3	58.7	-	-	16.0	-	42.6	-	32.1	9.2	16.0	26.6	64.2	9.2	-	-	-	-	-
Càncer de mama	7	82.6	17.4	40.6	59.4	-	-	-	-	-	-	17.4	82.6	-	17.4	63.0	-	-	-	-	-	19.6
Anorèxia	2	80.6	19.4	100.0	-	-	-	-	-	19.4	-	-	80.6	-	-	-	-	-	19.4	-	80.6	-
SIDA	1	50.0	50.0	50.0	50.0	-	-	-	-	50.0	-	-	50.0	-	-	-	-	-	100.0	-	-	-
Biblioteques	3	100.0	-	100.0	-	-	-	-	-	-	-	-	100.0	-	-	100.0	-	-	-	-	-	-
Forces Armades	15	100.0	-	16.0	69.6	14.4	-	-	-	9.8	1.0	9.8	79.3	-	16.3	59.0	16.9	-	2.2	-	4.6	1.0
Loteria Nacional	2	100.0	-	-	27.0	73.0	-	-	-	-	-	100.0	-	-	-	73.0	-	-	-	27.0	-	-
Promoció (Andalusia)	6	65.6	34.4	33.2	32.5	34.4	-	-	-	12.4	-	54.4	33.2	-	22.0	26.5	30.4	-	6.0	-	12.4	2.8
Llei de dependència	7	79.8	20.2	45.7	49.8	4.5	-	-	-	-	20.2	-	79.8	-	-	60.5	-	21.0	9.1	-	9.4	-
Exercici físic	1	100.0	-	41.6	58.4	-	-	-	-	-	-	-	100.0	-	-	-	-	58.4	-	-	41.6	-
Foment de la lectura	4	63.2	36.8	63.2	36.8	-	-	-	-	36.8	-	-	63.2	-	30.5	36.8	-	19.1	-	-	13.6	-
Neteja i reciclatge (BCN neta)	9	69.5	30.5	47.9	38.3	13.8	-	-	-	13.8	16.7	9.6	59.9	-	41.5	33.4	9.6	-	-	-	15.6	-
Prevenió sexual	4	100.0	-	61.1	38.9	-	-	-	-	-	-	-	100.0	-	-	77.7	22.3	-	-	-	-	-
Mossos d'Esquadra	5	100.0	-	23.8	47.5	28.7	-	-	-	-	-	52.5	47.5	-	71.3	28.7	-	-	-	-	-	-
Dels autònoms	1	100.0	-	100.0	-	-	-	-	-	-	-	-	100.0	-	-	-	100.0	-	-	-	-	-
Catalunya som tots	1	100.0	-	100.0	-	-	-	-	-	-	-	-	100.0	-	-	-	-	-	-	100.0	-	-
Alimentació	5	100.0	-	-	75.6	24.4	-	-	-	-	-	46.3	53.7	-	24.4	58.8	16.9	-	-	-	-	-
Pirateria	0	100.0	-	100.0	-	-	-	-	-	-	-	-	100.0	-	-	-	-	-	100.0	-	-	-

	NACIONALI- TAT		LLENGUA HABITUAL					TEMPS DE RESIDÈNCIA A CATALUNYA					ZONA DE RESIDÈNCIA								
	ESPA- NYO- LA	ES- TRAN- GERA	CATA- LÀ	CAS- TELLÀ	AMB- DUES	AL- TRES	NC	FINS DE 10 A 10 ANYS	MÉS A 20 ANYS	NAS- DE 20 CUT A	NC	REG. BCN. CIUT.	COM. ME- TROP.	CAMP GIRO- NINES	TER- TA- RRAG.	ÀMB. RRES EBRE	COM. PO- NENT	ALT CEN- TRALS	PIR./ ARAN		
TOTAL SENSE PONDERAR	2600	84.3	15.7	42.6	43.9	11.5	1.9	.2	15.3	5.7	14.4	64.2	.5	17.6	30.7	10.8	10.0	7.1	8.2	9.3	6.3
TOTAL PONDERAT	2600	84.4	15.6	36.5	49.5	11.7	2.1	.2	15.1	5.9	16.1	62.4	.5	22.0	46.2	9.4	7.8	2.4	4.6	6.6	1.0

P9. CONCRETAMENT, PARLEM ARA DE LES CAMPANYES PUBLICITÀRIES REALITZADES PER LES ADMINISTRACIONS PÚBLIQUES A LA TELEVISIÓ.

P9-A.1. DE QUIN TEMA VOSTÈ RECORDA CAMPANYES O ANUNCIS DE LES ADMINISTRACIONS PÚBLIQUES EMESOS A LA TELEVISIÓ EN ELS ÚLTIMS MESOS?

Base: Total	2600	84.4	15.6	36.5	49.5	11.7	2.1	.2	15.1	5.9	16.1	62.4	.5	22.0	46.2	9.4	7.8	2.4	4.6	6.6	1.0
Salut	6	97.2	2.8	12.7	84.4	2.8	-	-	32.9	-	27.2	39.9	-	-	81.6	-	-	-	-	12.7	5.7
Campanyes del govern	3	100.0	-	54.7	45.3	-	-	-	-	-	-	100.0	-	45.3	54.7	-	-	-	-	-	-
Campanyes polítiques	11	95.1	4.9	38.6	50.5	10.9	-	-	4.9	13.2	26.3	55.7	-	10.9	65.8	-	-	-	4.9	18.4	-
Campanyes electorals	24	85.5	14.5	34.1	43.9	22.0	-	-	6.3	19.7	14.8	59.1	-	36.6	44.2	7.2	3.3	1.4	-	5.9	1.3
Altres	38	87.1	12.9	31.8	60.3	7.9	-	-	17.5	1.9	18.2	62.5	-	26.3	43.7	16.0	6.2	1.8	2.9	1.9	1.2
No sap	944	80.0	20.0	31.1	55.7	9.8	3.3	-	18.7	6.2	17.2	57.1	.7	21.0	45.8	9.2	7.4	2.9	5.7	6.9	1.1
No contesta	10	81.0	19.0	3.3	64.5	20.1	12.1	-	21.5	12.1	48.4	17.9	-	24.3	58.6	-	-	3.3	5.4	6.8	1.5

	NACIONALITAT		LLENGUA HABITUAL				TEMPS DE RESIDÈNCIA A CATALUNYA					ZONA DE RESIDÈNCIA									
	ESPA- NYO- LA	ES- TRAN- GERA	CATA- LÀ	CAS- TELLÀ	AMB- DUES	AL- TRES	NC	FINS A 10 ANYS	DE 10 A 20 ANYS	MÉS DE 20 ANYS	NAS- CUT A CAT.	NC	REG. BCN. CIUT.	COM. ME- TROP.	COM. GIRO- NINES	CAMP TA- RRAG.	TER- RRES EBRE	ÀMB. PO- NENT	COM. CEN- TRALS	ALT PIR./ ARAN	
TOTAL SENSE PONDERAR	2600	84.3	15.7	42.6	43.9	11.5	1.9	.2	15.3	5.7	14.4	64.2	.5	17.6	30.7	10.8	10.0	7.1	8.2	9.3	6.3
TOTAL PONDERAT	2600	84.4	15.6	36.5	49.5	11.7	2.1	.2	15.1	5.9	16.1	62.4	.5	22.0	46.2	9.4	7.8	2.4	4.6	6.6	1.0
P9-B.1. DIGUI'M DE QUINA ADMINISTRACIÓ ERA AQUEST ANUNCI																					
Base: Esmenta una campanya o anunci	1645	86.9	13.1	39.8	45.9	12.7	1.3	.3	12.9	5.6	15.3	65.7	.5	22.6	46.4	9.6	8.1	2.1	3.9	6.4	.9
Administració central / Govern d'Espanya (Ministeris, etc.)	755	91.6	8.4	38.2	47.6	13.1	1.0	.2	10.3	4.8	17.6	67.1	.3	22.8	48.5	8.5	8.6	2.0	3.6	5.0	.9
Generalitat de Catalunya	314	88.4	11.6	56.8	29.6	11.1	1.4	1.2	11.5	5.5	10.9	71.0	1.2	21.9	41.7	11.3	7.0	2.3	3.9	11.0	1.0
Departament de Treball de la Generalitat	6	100.0	-	37.9	50.8	11.3	-	-	12.6	-	23.9	63.4	-	-	24.3	27.8	25.2	-	-	22.7	-
Altres departaments de la Generalitat de Catalunya	30	74.7	25.3	50.1	44.9	5.0	-	-	29.8	9.2	5.0	56.0	-	25.0	50.2	8.6	-	3.4	3.7	7.0	2.1
Diputació / diputacions	7	92.3	7.7	34.9	65.1	-	-	-	7.7	-	20.9	71.3	-	17.3	41.8	-	10.9	4.7	15.5	9.8	-
Ajuntament de Barcelona	13	55.1	44.9	35.7	54.6	-	9.7	-	44.9	-	2.6	52.5	-	67.9	11.7	-	12.2	2.6	4.3	-	1.2
Altres Ajuntaments	4	100.0	-	33.8	36.2	30.0	-	-	-	-	36.2	63.8	-	60.0	36.2	-	-	-	-	-	3.8
DGT	117	88.5	11.5	29.6	52.5	18.0	-	-	11.2	3.9	11.7	73.2	-	21.3	52.7	8.8	6.0	2.0	2.9	4.8	1.5
Hisenda (Agència Tributària)	9	100.0	-	57.1	34.1	8.9	-	-	-	-	14.1	85.9	-	14.1	68.2	-	17.7	-	-	-	-
Altres	23	77.2	22.8	43.8	33.1	17.7	5.4	-	21.1	5.4	12.3	61.2	-	43.3	19.6	11.2	6.8	4.4	2.4	12.2	-
No sap	363	77.5	22.5	30.8	54.5	12.6	2.1	-	17.9	8.1	16.3	57.3	.4	20.0	46.9	11.0	8.9	2.1	5.2	5.2	.7
No contesta	3	58.0	42.0	5.3	94.7	-	-	-	-	42.0	29.1	29.0	-	42.0	-	29.1	-	-	-	23.7	5.3

	TOTAL	NACIONALITAT		LLENGUA HABITUAL				NC	TEMPS DE RESIDÈNCIA A CATALUNYA					NC	ZONA DE RESIDÈNCIA						
		ESPA- NYO- LA	ES- TRAN- GERA	CATA- LÀ	CAS- TELLÀ	AMB- DUES	AL- TRES		FINS A 10 ANYS	DE 10 A 20 ANYS	MÉS DE 20 ANYS	NAS- CUT A	REG. BCN. CIUT.		COM. ME- TROP.	COM. GIRO- NINES	CAMP TA- RRRES Rrag.	TER- RRES EBRE	ÀMB. PO- NENT	COM. CEN- TRALS	ALT PIR./ ARAN
TOTAL SENSE PONDERAR	2600	84.3	15.7	42.6	43.9	11.5	1.9	.2	15.3	5.7	14.4	64.2	.5	17.6	30.7	10.8	10.0	7.1	8.2	9.3	6.3
TOTAL PONDERAT	2600	84.4	15.6	36.5	49.5	11.7	2.1	.2	15.1	5.9	16.1	62.4	.5	22.0	46.2	9.4	7.8	2.4	4.6	6.6	1.0
P9-A. DE QUINS TEMES VOSTÈ RECORDA CAMPANYES O ANUNCIS DE LES ADMINISTRACIONS PÚBLIQUES EMESOS A LA TELEVISIÓ EN ELS ÚLTIMS MESOS?																					
Base: Total mencions	2600	84.4	15.6	36.5	49.5	11.7	2.1	.2	15.1	5.9	16.1	62.4	.5	22.0	46.2	9.4	7.8	2.4	4.6	6.6	1.0
Riscos / Accidents laborals	103	95.4	4.6	48.8	35.9	15.3	-	-	6.0	1.4	13.6	79.1	-	31.4	36.5	10.0	9.9	2.0	1.6	7.5	1.1
Igualtat d'oportunitats entre homes i dones a la feina	80	95.5	4.5	65.6	22.7	10.1	1.6	-	1.4	4.2	11.3	83.1	-	23.6	43.6	7.6	9.9	2.1	4.2	8.0	1.0
Serveis d'informació i atenció al ciutadà (012 i www.gencat.net)	35	92.2	7.8	77.5	12.2	6.0	4.3	-	4.3	-	10.0	85.7	-	10.6	38.4	19.6	15.5	1.9	3.2	10.0	.9
Medi ambient	174	85.9	14.1	37.8	49.9	10.0	2.3	-	16.6	9.2	15.2	59.1	-	27.9	44.1	6.9	9.9	1.9	3.2	5.3	.7
Contra la droga (cocaïna)	367	87.6	12.4	41.8	44.3	13.1	.8	-	13.3	4.3	12.9	69.2	.4	24.5	44.3	9.2	8.1	2.4	4.3	6.5	.7
Alcohol	99	75.5	24.5	42.4	45.7	6.7	5.2	-	25.2	8.7	10.9	55.2	-	21.4	44.0	15.7	7.9	2.0	3.9	4.3	.8
Contra el foc	109	92.1	7.9	56.0	31.3	9.9	1.4	1.4	7.4	9.5	13.0	68.8	1.4	20.6	47.0	12.7	8.6	3.1	1.0	6.5	.6
Integració de la immigració 016 (violència de gènere)	62	80.2	19.8	39.2	49.9	8.5	2.4	-	23.0	5.0	25.3	46.8	-	14.0	60.5	5.5	8.8	1.1	1.8	6.8	1.5
Sobre seguretat vial / trànsit	986	88.0	12.0	39.4	45.6	13.5	1.3	.2	11.7	6.1	15.2	66.8	.2	22.4	46.0	9.5	7.9	2.2	4.1	6.8	.9
Seguretat infantil	41	77.3	22.7	42.6	48.0	5.6	-	3.7	26.2	4.4	17.6	48.0	3.7	15.4	51.9	14.9	5.8	1.7	4.1	5.2	1.2
Contra l'obesitat infantil (Desayuna)	61	74.8	25.2	30.3	56.3	12.0	1.4	-	22.1	3.6	18.8	55.4	-	18.4	54.3	8.5	9.0	1.1	1.8	5.8	1.0
Ús responsable dels antibiòtics	41	86.8	13.2	36.8	51.9	7.6	3.7	-	19.9	13.2	4.4	62.5	-	27.5	51.6	8.5	3.8	2.5	2.7	3.4	-
Estalvi d'aigua	28	86.3	13.7	50.0	39.1	10.9	-	-	9.2	-	13.1	77.7	-	22.6	49.1	15.7	5.7	1.2	2.0	2.6	1.1
Tresor públic	43	98.7	1.3	41.0	43.1	15.8	-	-	4.9	3.5	32.5	59.1	-	26.5	46.1	4.1	9.2	3.2	5.3	5.0	.7
Hisenda / Renda	66	96.0	4.0	42.2	36.9	18.7	-	2.3	8.5	1.2	8.6	79.5	2.3	20.7	52.3	3.9	9.5	1.5	2.5	9.6	-
Formació professional	8	64.7	35.3	53.7	35.3	11.1	-	-	19.3	-	31.4	49.4	-	16.0	38.6	22.1	10.0	4.3	-	9.0	-
Transports (Renfe)	39	89.7	10.3	46.9	40.1	9.8	3.2	-	7.1	-	20.1	72.8	-	32.2	46.7	2.2	12.1	.9	1.4	3.6	.8
Parla el català	39	84.3	15.7	62.6	28.5	7.1	-	1.8	15.7	-	3.2	79.3	1.8	19.4	46.7	15.6	2.0	3.5	2.9	9.1	.8
Antitabac	31	87.8	12.2	39.3	45.0	15.7	-	-	17.5	-	22.8	59.8	-	12.1	48.5	8.3	12.6	3.3	3.6	9.1	2.5
Habitatge	19	88.8	11.2	22.5	56.3	14.6	6.6	-	13.2	4.6	15.9	66.3	-	39.6	55.8	4.6	-	-	-	-	-
Vacunes	17	100.0	-	27.7	54.2	9.1	-	9.1	24.2	-	40.6	26.1	9.1	22.6	63.7	5.2	-	-	-	8.5	-
Càncer de mama	16	82.4	17.6	27.4	63.4	9.2	-	-	5.3	13.9	16.7	64.1	-	7.6	64.1	5.3	4.8	2.1	3.4	12.8	-
Anorèxia	5	82.3	17.7	59.2	29.8	11.0	-	-	17.7	-	29.8	52.5	-	24.7	29.8	-	-	6.7	11.0	27.8	-
SIDA	6	51.5	48.5	37.9	48.5	13.6	-	-	62.1	-	-	37.9	-	21.7	26.2	15.0	13.6	23.5	-	-	-
Biblioteques	3	100.0	-	100.0	-	-	-	-	-	-	-	100.0	-	-	100.0	-	-	-	-	-	-
Forces Armades	28	100.0	-	24.9	50.7	24.4	-	-	5.5	11.5	6.0	77.0	-	9.1	65.5	12.5	2.8	1.2	2.0	5.1	1.7
Loteria Nacional	3	100.0	-	-	20.2	79.8	-	-	-	-	100.0	-	-	54.4	-	-	-	-	20.2	25.4	-
Promoció (Andalusia)	12	64.8	35.2	26.8	57.3	15.9	-	-	18.0	7.0	31.6	43.4	-	20.3	24.5	21.1	12.8	2.8	-	17.2	1.3
Llei de dependència	11	86.4	13.6	42.0	41.3	16.6	-	-	-	21.4	-	78.6	-	11.3	54.4	7.8	14.1	6.1	-	6.4	-
Exercici físic	8	100.0	-	53.9	46.1	-	-	-	18.3	-	10.5	71.2	-	-	73.2	10.5	9.5	-	6.8	-	-
Foment de la lectura	20	78.1	21.9	48.6	44.1	7.3	-	-	19.5	-	6.4	74.1	-	25.6	38.7	8.9	12.1	1.7	8.6	3.6	.8
Neteja i reciclatge (BCN neta)	20	76.2	23.8	61.9	31.8	6.3	-	-	6.3	12.0	16.0	65.7	-	37.9	30.5	8.7	7.9	3.4	-	10.7	.8
Prevenició sexual	10	85.9	14.1	37.5	62.5	-	-	-	8.5	5.5	-	85.9	-	12.3	59.6	17.1	-	-	11.0	-	-
Mossos d'Esquadra	7	100.0	-	19.2	57.6	23.2	-	-	-	-	42.4	57.6	-	76.8	23.2	-	-	-	-	-	-
Dels autònoms	1	100.0	-	100.0	-	-	-	-	-	-	-	100.0	-	-	-	100.0	-	-	-	-	-
Catalunya som tots	2	100.0	-	30.9	69.1	-	-	-	-	-	-	100.0	-	69.1	-	-	-	-	30.9	-	-
Alimentació	11	88.8	11.2	7.8	56.2	36.0	-	-	11.2	3.0	21.3	64.4	-	33.7	40.7	15.6	7.0	3.0	-	-	-
Pirateria	3	40.9	59.1	40.9	59.1	-	-	-	-	59.1	-	40.9	-	-	59.1	-	-	13.3	-	27.6	-
Salut	14	90.0	10.0	32.7	55.4	11.9	-	-	13.0	11.3	10.7	64.9	-	17.8	64.5	-	5.6	4.8	-	5.0	2.2
Ús internet per part dels nens	1	-	100.0	-	100.0	-	-	-	100.0	-	-	-	-	100.0	-	-	-	-	-	-	-

	TOTAL	NACIONALITAT		LLENGUA HABITUAL					TEMPS DE RESIDÈNCIA A CATALUNYA					ZONA DE RESIDÈNCIA							
		ESPA- NYO- LA	ES- TRAN- GERA	CATA- LÀ	CAS- TELLÀ	AMB- DUES	AL- TRES	NC	FINS A 10 ANYS	DE 10 A 20 ANYS	MÉS DE 20 ANYS	NAS- CUT A CAT.	NC	REG. BCN. CIUT.	COM. ME- TROP.	CAMP GIRO- NINES	TER- TA- RRAG.	ÀMB. RRES EBRE	COM. PO- NENT	ALT CEN- TRALS	PIR./ ARAN
TOTAL SENSE PONDERAR	2600	84.3	15.7	42.6	43.9	11.5	1.9	.2	15.3	5.7	14.4	64.2	.5	17.6	30.7	10.8	10.0	7.1	8.2	9.3	6.3
TOTAL PONDERAT	2600	84.4	15.6	36.5	49.5	11.7	2.1	.2	15.1	5.9	16.1	62.4	.5	22.0	46.2	9.4	7.8	2.4	4.6	6.6	1.0
P9-A. DE QUINS TEMES VOSTÈ RECORDA CAMPANYES O ANUNCIS DE LES ADMINISTRACIONS PÚBLIQUES EMESOS A LA TELEVISIÓ EN ELS ÚLTIMS MESOS?																					
Base: Total mencions	2600	84.4	15.6	36.5	49.5	11.7	2.1	.2	15.1	5.9	16.1	62.4	.5	22.0	46.2	9.4	7.8	2.4	4.6	6.6	1.0
Subvencions agricultors	1	100.0	-	-	-	100.0	-	-	-	-	-	100.0	-	-	-	100.0	-	-	-	-	-
Campanyes del govern	5	100.0	-	72.6	27.4	-	-	-	-	-	-	100.0	-	54.7	33.0	-	-	-	12.2	-	-
Campanyes polítiques	17	95.8	4.2	42.0	34.6	23.3	-	-	4.2	8.8	17.6	69.5	-	21.8	52.7	5.0	-	3.9	3.3	12.3	.9
Campanyes electorals	28	87.6	12.4	34.2	42.5	23.3	-	-	5.4	16.9	12.7	65.1	-	35.8	37.7	9.3	2.8	1.2	2.0	10.1	1.1
Altres	67	89.6	10.4	38.0	52.6	9.4	-	-	14.2	2.2	18.0	65.6	-	28.0	42.8	11.6	5.8	3.0	4.2	3.2	1.4
No sap	944	80.0	20.0	31.1	55.7	9.8	3.3	-	18.7	6.2	17.2	57.1	.7	21.0	45.8	9.2	7.4	2.9	5.7	6.9	1.1
No contesta	10	81.0	19.0	3.3	64.5	20.1	12.1	-	21.5	12.1	48.4	17.9	-	24.3	58.6	-	-	3.3	5.4	6.8	1.5

	TOTAL	NACIONALITAT		LLENGUA HABITUAL				TEMPS DE RESIDÈNCIA A CATALUNYA					ZONA DE RESIDÈNCIA								
		ESPA- NYO- LA	ES- TRAN- GERA	CATA- LÀ	CAS- TELLÀ	AMB- DUES	AL- TRES	NC	FINS A 10 ANYS	DE 10 A 20 ANYS	MÉS DE 20 ANYS	NAS- CUT A CAT.	NC	REG. BCN. CIUT.	COM. ME- TROP.	GIRO- NINES	CAMP TA- RRAG.	TER- RRES EBRE	ÀMB. PO- NENT	COM. CEN- TRALS	ALT PIR./ ARAN
TOTAL SENSE PONDERAR	2600	84.3	15.7	42.6	43.9	11.5	1.9	.2	15.3	5.7	14.4	64.2	.5	17.6	30.7	10.8	10.0	7.1	8.2	9.3	6.3
TOTAL PONDERAT	2600	84.4	15.6	36.5	49.5	11.7	2.1	.2	15.1	5.9	16.1	62.4	.5	22.0	46.2	9.4	7.8	2.4	4.6	6.6	1.0
P9-B. DIGUI'M DE QUINA ADMINISTRACIÓ ERA																					
Base: Total mencions	1645	86.9	13.1	39.8	45.9	12.7	1.3	.3	12.9	5.6	15.3	65.7	.5	22.6	46.4	9.6	8.1	2.1	3.9	6.4	.9
Administració central / Govern d'Espanya (Ministeris, etc.)	920	90.5	9.5	39.1	45.9	13.7	1.0	.3	10.9	4.3	17.2	67.2	.4	22.5	47.9	8.5	8.7	2.0	3.8	5.7	.9
Generalitat de Catalunya	457	90.4	9.6	56.7	29.7	11.9	.9	.8	9.7	4.9	11.8	72.7	.8	24.9	40.9	9.8	7.9	2.3	3.4	9.7	1.0
Departament de Treball de la Generalitat	20	100.0	-	54.8	30.0	15.2	-	-	4.0	-	7.6	88.5	-	12.7	38.2	17.6	11.9	1.7	-	17.9	-
Altres departaments de la Generalitat de Catalunya	56	85.0	15.0	45.3	43.0	11.7	-	-	17.4	7.1	3.9	71.6	-	17.7	53.5	10.7	4.2	3.6	3.0	6.2	1.1
Diputació / diputacions	10	86.0	14.0	45.2	46.3	-	8.5	-	5.5	8.5	14.9	71.1	-	12.3	44.6	8.5	7.7	3.3	16.5	6.9	-
Ajuntament de Barcelona	25	65.0	35.0	39.0	55.9	-	5.1	-	27.0	5.1	10.4	57.5	-	61.0	18.4	7.0	6.4	1.4	2.3	2.9	.6
Altres Ajuntaments	6	100.0	-	24.5	53.7	21.8	-	-	-	15.1	26.3	58.6	-	43.6	26.3	15.1	-	-	-	12.3	2.7
DGT	170	88.1	11.9	32.7	48.0	19.4	-	-	10.8	4.6	12.4	72.2	-	22.7	50.4	8.6	5.1	2.8	2.9	6.2	1.2
Hisenda (Agència Tributària)	14	100.0	-	45.6	37.8	16.6	-	-	-	-	14.1	85.9	-	18.1	65.5	-	11.3	-	-	5.1	-
Altres	44	79.7	20.3	42.9	44.3	10.0	2.8	-	17.5	4.8	14.5	63.2	-	39.4	27.2	9.7	5.3	5.3	1.3	11.1	.7
No sap	484	79.4	20.6	33.6	51.5	12.7	2.1	-	17.6	7.5	15.8	58.8	.3	20.9	47.0	10.4	9.4	2.2	4.5	4.9	.7
No contesta	6	78.2	21.8	2.7	75.5	21.8	-	-	-	21.8	15.1	63.1	-	43.6	26.3	15.1	-	-	-	12.3	2.7



	TOTAL	NACIONALITAT		LLENGUA HABITUAL					TEMPS DE RESIDÈNCIA A CATALUNYA					ZONA DE RESIDÈNCIA							
		ESPA- NYO- LA	ES- TRAN- GERA	CATA- LÀ	CAS- TELLÀ	AMB- DUES	AL- TRES	NC	FINS A 10 ANYS	DE 10 A 20 ANYS	MÉS DE 20 ANYS	NAS- CUT A	NC	BCN. CIUT.	REG. TROP.	COM. GIRO- NINES	CAMP TA- RRAG.	TER- RRES EBRE	ÀMB. NENT	COM. PO- TRALS	ALT PIR./ ARAN
TOTAL SENSE PONDERAR	2600	84.3	15.7	42.6	43.9	11.5	1.9	.2	15.3	5.7	14.4	64.2	.5	17.6	30.7	10.8	10.0	7.1	8.2	9.3	6.3
TOTAL PONDERAT	2600	84.4	15.6	36.5	49.5	11.7	2.1	.2	15.1	5.9	16.1	62.4	.5	22.0	46.2	9.4	7.8	2.4	4.6	6.6	1.0
P9-B. ADMINISTRACIÓ A LA QUE PERTANY L'ANUNCI... (5 ANUNCIS MÉS VISTOS, ANUNCI RISCOS/ACCIDENTS LABORALS I ANUNCI SOBRE IGUALTAT D'OPORTUNITATS ENTRE HOMES I DONES A LA FEINA)																					
SOBRE SEGURETAT VIAL / TRÀNSIT																					
Base: Esmenta anunci sobre Seguretat vial/trànsit	986	88.0	12.0	39.4	45.6	13.5	1.3	.2	11.7	6.1	15.2	66.8	.2	22.4	46.0	9.5	7.9	2.2	4.1	6.8	.9
Administració central / Govern d'Espanya (Ministeris, etc.)	475	91.4	8.6	41.1	44.8	13.0	.7	.3	10.8	4.6	16.9	67.2	.5	22.9	47.0	8.9	8.7	2.1	4.2	5.2	1.0
Generalitat de Catalunya	129	89.6	10.4	56.6	28.7	12.6	2.1	-	8.3	6.6	8.0	77.1	-	25.1	38.5	9.4	6.7	2.6	3.9	13.1	.9
Departament de Treball de la Generalitat	1	100.0	-	100.0	-	-	-	-	-	-	100.0	-	-	-	-	-	-	-	-	100.0	-
Altres departaments de la Generalitat de Catalunya	15	84.0	16.0	38.2	57.1	4.7	-	-	21.8	-	4.7	73.4	-	16.8	50.8	11.7	5.3	-	3.8	9.5	2.1
Diputació / diputacions	7	87.3	12.7	48.7	38.6	-	12.7	-	-	12.7	-	87.3	-	18.3	44.3	12.7	11.5	5.0	8.2	-	-
Ajuntament de Barcelona	2	59.1	40.9	-	100.0	-	-	-	40.9	-	-	59.1	-	59.1	-	40.9	-	-	-	-	-
Altres Ajuntaments	1	100.0	-	100.0	-	-	-	-	-	-	-	100.0	-	100.0	-	-	-	-	-	-	-
DGT	166	88.8	11.2	32.0	48.6	19.4	-	-	10.1	4.7	12.7	72.5	-	23.3	50.8	7.8	4.7	2.8	3.0	6.4	1.2
Altres	5	76.7	23.3	42.3	51.3	6.3	-	-	23.3	-	-	76.7	-	23.3	28.1	16.1	-	6.3	-	26.2	-
No sap	182	78.0	22.0	29.5	55.3	11.8	3.4	-	17.3	11.5	20.0	51.3	-	18.6	45.6	11.9	10.3	1.9	5.2	5.8	.7
No contesta	2	100.0	-	-	100.0	-	-	-	-	-	-	100.0	-	-	68.2	-	-	-	-	31.8	-
CONTRA LA DROGA (COCAÏNA)																					
Base: Esmenta anunci Contra la droga (cocaïna)	367	87.6	12.4	41.8	44.3	13.1	.8	-	13.3	4.3	12.9	69.2	.4	24.5	44.3	9.2	8.1	2.4	4.3	6.5	.7
Administració central / Govern d'Espanya (Ministeris, etc.)	208	91.5	8.5	42.8	42.1	15.1	-	-	9.3	3.5	14.1	73.1	-	23.4	47.1	10.0	6.8	2.1	3.5	6.4	.7
Generalitat de Catalunya	50	92.0	8.0	38.3	54.6	7.1	-	-	18.8	3.7	14.7	62.8	-	35.1	33.3	6.9	4.7	2.0	4.5	12.7	.6
Departament de Treball de la Generalitat	2	100.0	-	61.5	38.5	-	-	-	38.5	-	-	61.5	-	61.5	-	-	38.5	-	-	-	-
Altres departaments de la Generalitat de Catalunya	12	68.2	31.8	34.3	65.7	-	-	-	22.2	12.4	-	65.4	-	10.2	61.8	14.2	6.4	2.8	4.6	-	-
Diputació / diputacions	2	100.0	-	-	100.0	-	-	-	-	-	100.0	-	-	-	100.0	-	-	-	-	-	-
Ajuntament de Barcelona	4	36.3	63.7	14.2	53.9	-	31.9	-	63.7	-	-	36.3	-	63.7	-	22.1	-	-	14.2	-	-
DGT	1	-	100.0	-	100.0	-	-	-	100.0	-	-	-	-	-	-	100.0	-	-	-	-	-
Altres	0	100.0	-	100.0	-	-	-	-	-	-	-	100.0	-	-	-	-	-	100.0	-	-	-
No sap	89	81.2	18.8	44.1	39.3	14.9	1.7	-	14.9	5.6	10.3	67.5	1.7	21.2	44.3	6.8	13.3	3.1	5.7	4.8	.9

## ENQUESTA CAMPANYA DE PREVENCIÓ DE RISCOS LABORALS

208- GESOP

	TOTAL	NACIONALITAT		LLENGUA HABITUAL					TEMPS DE RESIDÈNCIA A CATALUNYA					ZONA DE RESIDÈNCIA							
		ESPA- NYO- LA	ES- TRAN- GERA	CATA- LÀ	CAS- TELLÀ	AMB- DUES	AL- TRES	NC	FINS A 10 ANYS	DE 10 A 20 ANYS	MÉS DE 20 ANYS	NAS- CUT A CAT.	NC	REG. BCN. CIUT.	COM. ME- TROP.	COM. GIRO- NINES	CAMP TA- RRAG.	TER- RRRES EBRE	ÀMB. PO- NENT	COM. CEN- TRALS	ALT PIR./ ARAN
TOTAL SENSE PONDERAR	2600	84.3	15.7	42.6	43.9	11.5	1.9	.2	15.3	5.7	14.4	64.2	.5	17.6	30.7	10.8	10.0	7.1	8.2	9.3	6.3
TOTAL PONDERAT	2600	84.4	15.6	36.5	49.5	11.7	2.1	.2	15.1	5.9	16.1	62.4	.5	22.0	46.2	9.4	7.8	2.4	4.6	6.6	1.0
016 (VIOLÈNCIA DE GÈNERE)																					
Base: Esmenta anunci 016 (Violència de gènere)	205	87.5	12.5	31.8	49.9	16.6	.9	.7	13.0	7.6	11.9	66.8	.7	24.3	48.5	8.4	6.5	2.0	5.4	4.1	.8
Administració central / Govern d'Espanya (Ministeris, etc.)	108	88.5	11.5	23.4	57.4	17.5	.3	1.4	13.1	8.0	12.2	65.3	1.4	22.0	53.1	7.2	5.1	2.2	5.2	4.6	.7
Generalitat de Catalunya	31	86.4	13.6	47.4	43.1	9.6	-	-	9.6	4.0	18.9	67.5	-	28.0	38.6	13.8	10.0	-	3.6	4.5	1.5
Altres departaments de la Generalitat de Catalunya	5	100.0	-	44.4	27.8	27.8	-	-	-	-	27.8	72.2	-	-	83.5	-	-	6.2	10.3	-	-
Altres	3	100.0	-	73.8	26.2	-	-	-	-	-	-	100.0	-	-	50.3	-	26.2	-	-	23.5	-
No sap	58	84.2	15.8	35.7	43.0	18.7	2.6	-	16.6	9.8	6.7	66.8	-	30.3	41.8	9.0	6.8	2.3	6.8	2.4	.5
MEDI AMBIENT																					
Base: Esmenta anunci Medi ambient	174	85.9	14.1	37.8	49.9	10.0	2.3	-	16.6	9.2	15.2	59.1	-	27.9	44.1	6.9	9.9	1.9	3.2	5.3	.7
Administració central / Govern d'Espanya (Ministeris, etc.)	88	85.6	14.4	31.1	55.5	12.0	1.4	-	17.3	6.0	16.6	60.1	-	27.1	51.7	4.9	6.3	.8	3.8	4.8	.5
Generalitat de Catalunya	43	92.2	7.8	54.1	30.7	12.3	2.9	-	17.7	6.4	14.1	61.8	-	31.9	38.5	8.0	9.1	2.4	2.6	6.5	1.1
Altres departaments de la Generalitat de Catalunya	5	100.0	-	56.4	28.7	14.9	-	-	28.7	23.8	-	47.6	-	23.8	28.7	-	14.9	19.3	-	13.4	-
Ajuntament de Barcelona	5	55.7	44.3	55.7	44.3	-	-	-	18.1	26.2	-	55.7	-	78.6	-	18.1	-	-	-	-	3.3
Altres	2	100.0	-	-	100.0	-	-	-	-	-	-	100.0	-	-	100.0	-	-	-	-	-	-
No sap	32	79.7	20.3	30.4	62.5	2.4	4.7	-	11.7	17.1	18.0	53.2	-	19.4	37.5	10.8	21.9	2.1	3.5	4.4	.5
CONTRA EL FOC																					
Base: Esmenta anunci Contra el foc	109	92.1	7.9	56.0	31.3	9.9	1.4	1.4	7.4	9.5	13.0	68.8	1.4	20.6	47.0	12.7	8.6	3.1	1.0	6.5	.6
Administració central / Govern d'Espanya (Ministeris, etc.)	31	100.0	-	48.8	37.6	8.8	-	4.8	-	5.9	7.6	81.7	4.8	16.0	53.1	8.3	15.0	4.3	-	2.3	1.0
Generalitat de Catalunya	55	91.2	8.8	65.0	23.1	11.9	-	-	6.5	8.4	17.3	67.7	-	25.2	44.2	12.7	5.7	3.1	1.0	7.7	.3
Altres departaments de la Generalitat de Catalunya	2	100.0	-	100.0	-	-	-	-	-	-	-	100.0	-	-	-	-	-	-	-	89.9	10.1
Diputació / diputacions	1	100.0	-	100.0	-	-	-	-	-	-	-	100.0	-	-	-	-	-	-	-	100.0	-
No sap	21	81.6	18.4	38.9	46.8	7.1	7.1	-	21.3	18.4	11.2	49.1	-	17.8	50.0	20.5	7.4	1.6	2.6	-	-

## ENQUESTA CAMPANYA DE PREVENCIÓ DE RISCOS LABORALS

208- GESOP

	TOTAL	NACIONALITAT		LLENGUA HABITUAL					TEMPS DE RESIDÈNCIA A CATALUNYA					ZONA DE RESIDÈNCIA							
		ESPA- NYO- LA	ES- TRAN- GERA	CATA- LÀ	CAS- TELLÀ	AMB- DUES	AL- TRES	NC	FINS A 10 ANYS	DE 10 A 20 ANYS	MÉS DE 20 ANYS	NAS- CUT A CAT.	NC	REG. BCN. CIUT.	COM. ME- TROP.	GIRO- NINES	CAMP TA- RRAG.	TER- RRES EBRE	ÀMB. PO- NENT	COM. CEN- TRALS	ALT PIR./ ARAN
TOTAL SENSE PONDERAR	2600	84.3	15.7	42.6	43.9	11.5	1.9	.2	15.3	5.7	14.4	64.2	.5	17.6	30.7	10.8	10.0	7.1	8.2	9.3	6.3
TOTAL PONDERAT	2600	84.4	15.6	36.5	49.5	11.7	2.1	.2	15.1	5.9	16.1	62.4	.5	22.0	46.2	9.4	7.8	2.4	4.6	6.6	1.0
RISCOS/ACCIDENTS LABORALS																					
Base: Esmenta anunci Riscos/Accidents laborals	103	95.4	4.6	48.8	35.9	15.3	-	-	6.0	1.4	13.6	79.1	-	31.4	36.5	10.0	9.9	2.0	1.6	7.5	1.1
Administració central / Govern d'Espanya (Ministeris, etc.)	38	94.2	5.8	31.5	46.6	21.9	-	-	7.9	3.7	22.0	66.4	-	32.7	47.3	6.8	4.1	.9	1.5	5.5	1.2
Generalitat de Catalunya	40	95.8	4.2	73.8	17.5	8.7	-	-	4.2	-	9.0	86.9	-	37.9	22.9	8.8	15.9	.9	1.4	10.7	1.6
Departament de Treball de la Generalitat	11	100.0	-	51.8	34.7	13.5	-	-	-	-	-	100.0	-	-	67.5	23.2	-	3.0	-	6.3	-
Ajuntament de Barcelona	1	100.0	-	-	100.0	-	-	-	-	-	-	100.0	-	100.0	-	-	-	-	-	-	-
No sap	13	93.4	6.6	26.0	54.9	19.0	-	-	11.5	-	15.8	72.7	-	28.6	23.0	13.2	17.9	7.7	4.3	5.4	-
IGUALTAT D'OPORTUNITATS ENTRE HOMES I DONES A LA FEINA																					
Base: Esmenta anunci Igualtat d'oportunitats entre homes i dones a la feina	80	95.5	4.5	65.6	22.7	10.1	1.6	-	1.4	4.2	11.3	83.1	-	23.6	43.6	7.6	9.9	2.1	4.2	8.0	1.0
Administració central / Govern d'Espanya (Ministeris, etc.)	16	86.9	13.1	44.9	44.4	10.7	-	-	6.0	5.6	20.8	67.6	-	24.1	38.8	11.1	15.1	4.4	-	4.5	2.0
Generalitat de Catalunya	48	100.0	-	74.6	15.8	6.9	2.6	-	.3	5.2	8.9	85.5	-	28.8	44.2	5.4	6.6	1.4	7.0	5.9	.7
Departament de Treball de la Generalitat	4	100.0	-	43.6	34.7	21.8	-	-	-	-	-	100.0	-	34.7	-	24.0	21.8	-	-	19.6	-
Altres departaments de la Generalitat de Catalunya	1	100.0	-	-	100.0	-	-	-	-	-	-	100.0	-	-	-	100.0	-	-	-	-	-
No sap	12	87.1	12.9	67.6	12.9	19.6	-	-	-	-	12.9	87.1	-	-	64.3	-	13.4	2.9	-	18.0	1.3

	TOTAL	NACIONALITAT		LLENGUA HABITUAL					TEMPS DE RESIDÈNCIA A CATALUNYA					ZONA DE RESIDÈNCIA							
		ESPA- NYO- LA	ES- TRAN- GERA	CATA- LÀ	CAS- TELLÀ	AMB- DUES	AL- TRES	NC	FINS A 10 ANYS	DE 10 A 20 ANYS	MÉS DE 20 ANYS	NAS- CUT A CAT.	NC	REG. BCN. CIUT.	COM. ME- TROP.	COM. GIRO- NINES	CAMP TA- RRAG.	TER- RRRES EBRE	ÀMB. PO- NENT	COM. CEN- TRALS	ALT PIR./ ARAN
TOTAL SENSE PONDERAR	2600	84.3	15.7	42.6	43.9	11.5	1.9	.2	15.3	5.7	14.4	64.2	.5	17.6	30.7	10.8	10.0	7.1	8.2	9.3	6.3
TOTAL PONDERAT	2600	84.4	15.6	36.5	49.5	11.7	2.1	.2	15.1	5.9	16.1	62.4	.5	22.0	46.2	9.4	7.8	2.4	4.6	6.6	1.0
P10. I EN EL CAS DE LA RÀDIO...																					
P10-A.1. DE QUIN TEMA VOSTÈ RECORDA CAMPANYES O ANUNCIS DE LES ADMINISTRACIONS PÚBLIQUES EMESOS A LA RÀDIO EN ELS ÚLTIMS MESOS?																					
Base: Escolta la ràdio	1517	87.8	12.2	39.4	46.0	12.7	1.7	.2	11.8	5.4	16.2	66.0	.6	21.2	46.4	9.2	8.4	2.5	4.3	7.0	1.0
Riscos / Accidents laborals	8	100.0	-	75.4	-	24.6	-	-	-	-	19.0	81.0	-	15.7	37.9	10.9	-	-	-	35.5	-
Igualtat d'oportunitats entre homes i dones a la feina	8	90.8	9.2	74.4	25.6	-	-	-	-	9.2	-	90.8	-	32.8	19.8	-	10.3	-	7.3	27.7	2.1
Serveis d'informació i atenció al ciutadà (012 i www.gencat.net)	7	88.9	11.1	67.5	32.5	-	-	-	11.1	-	21.4	67.5	-	-	64.2	12.3	11.1	-	7.9	-	4.5
Medi ambient	6	94.7	5.3	31.1	52.6	11.0	5.3	-	5.3	-	63.6	31.1	-	-	47.3	-	12.3	15.9	-	22.1	2.5
Contra la droga (cocaïna)	17	89.2	10.8	25.0	55.2	19.8	-	-	18.3	-	16.5	65.3	-	29.9	45.0	10.3	-	2.0	6.7	4.2	1.9
Alcohol	8	81.9	18.1	23.4	61.6	15.0	-	-	18.1	-	-	81.9	-	45.0	36.2	10.4	-	-	-	8.5	-
Contra el foc	8	100.0	-	50.7	49.3	-	-	-	15.5	-	-	84.5	-	30.9	18.6	10.7	29.1	-	-	8.7	1.9
Integració de la immigració	4	64.5	35.5	44.5	55.5	-	-	-	35.5	-	20.0	44.5	-	35.5	-	24.5	-	-	-	40.0	-
016 (violència de gènere)	14	82.6	17.4	17.4	62.4	9.2	11.0	-	18.4	22.1	10.9	48.6	-	9.2	55.2	19.0	11.5	-	-	5.2	-
Sobre seguretat vial / trànsit	165	88.7	11.3	32.8	47.2	19.5	.5	-	14.4	5.7	10.0	69.9	-	16.7	53.1	8.4	10.9	2.1	3.4	4.7	.8
Seguretat infantil	2	100.0	-	-	-	100.0	-	-	-	-	-	100.0	-	-	100.0	-	-	-	-	-	-
Ús responsable dels antibiòtics	3	51.0	49.0	51.0	49.0	-	-	-	49.0	-	-	51.0	-	-	49.0	-	51.0	-	-	-	-
Estalvi d'aigua	3	100.0	-	-	50.0	50.0	-	-	-	-	-	100.0	-	-	100.0	-	-	-	-	-	-
Hisenda / Renda	7	100.0	-	59.2	40.8	-	-	-	-	-	36.9	63.1	-	55.4	44.6	-	-	-	-	-	-
Formació professional	2	55.1	44.9	55.1	-	44.9	-	-	44.9	-	-	55.1	-	-	-	55.1	-	-	-	44.9	-
Transports (Renfe)	8	100.0	-	46.5	34.6	18.9	-	-	-	-	-	100.0	-	15.7	56.8	-	9.8	-	-	17.7	-
Parla el català	14	95.1	4.9	86.5	4.9	8.7	-	-	-	4.9	4.9	90.2	-	17.3	20.9	12.0	5.4	2.3	11.6	29.3	1.1
Antitabac	3	100.0	-	75.8	-	24.2	-	-	-	24.2	-	75.8	-	-	-	-	48.3	-	51.7	-	-
Habitatge	2	-	100.0	-	100.0	-	-	-	100.0	-	-	-	-	-	100.0	-	-	-	-	-	-
Càncer de mama	2	100.0	-	-	100.0	-	-	-	-	-	-	100.0	-	-	100.0	-	-	-	-	-	-
Mossos d'Esquadra	2	100.0	-	-	100.0	-	-	-	-	-	-	100.0	-	-	100.0	-	-	-	-	-	-
Dels autònoms	1	-	100.0	-	100.0	-	-	-	100.0	-	-	-	-	100.0	-	-	-	-	-	-	-
Alimentació	1	100.0	-	-	-	100.0	-	-	-	-	-	100.0	-	100.0	-	-	-	-	-	-	-
Pirateria	2	100.0	-	-	100.0	-	-	-	-	-	-	100.0	-	-	100.0	-	-	-	-	-	-
Salut	1	100.0	-	-	-	100.0	-	-	-	-	-	100.0	-	-	-	-	-	-	100.0	-	-
Oposicions funcionaris	2	100.0	-	-	-	100.0	-	-	-	-	-	100.0	-	-	100.0	-	-	-	-	-	-
Relacionats amb educació (cursos, UOC,...)	5	68.7	31.3	31.3	31.3	37.5	-	-	31.3	-	11.6	57.2	-	25.9	62.5	-	-	-	11.6	-	-
Campanyes polítiques	4	95.5	4.5	95.5	4.5	-	-	-	-	4.5	-	95.5	-	-	85.9	-	-	9.6	-	-	4.5
Campanyes electorals	4	100.0	-	47.4	52.6	-	-	-	-	-	52.6	47.4	-	-	69.2	-	18.0	-	12.8	-	-
Altres	15	95.4	4.6	33.1	53.1	13.8	-	-	8.4	5.9	23.4	62.4	-	16.9	20.4	23.4	15.9	6.9	3.8	9.5	3.2
No sap	1164	87.8	12.2	39.5	46.8	11.6	1.9	.3	11.5	5.4	16.9	65.4	.8	22.0	46.1	9.3	7.9	2.7	4.5	6.5	1.0
No contesta	30	75.3	24.7	49.5	37.3	9.1	4.2	-	13.4	11.4	14.9	60.4	-	21.1	40.7	8.8	10.6	1.1	1.9	14.3	1.6

	TOTAL	NACIONALITAT		LLENGUA HABITUAL				TEMPS DE RESIDÈNCIA A CATALUNYA					ZONA DE RESIDÈNCIA								
		ESPA- NYO- LA	ES- TRAN- GERA	CATA- LÀ	CAS- TELLÀ	AMB- DUES	AL- TRES	NC	FINS DE 10 A 10 ANYS	MÉS DE 20 DE 20 ANYS	NAS- CUT A CAT.	NC	REG. BCN. CIUT.	COM. ME- TROP.	COM. GIRO- NINES	CAMP TA- RRAG.	TER- RRES EBRE	ÀMB. PO- NENT	COM. CEN- TRALS	ALT PIR./ ARAN	
TOTAL SENSE PONDERAR	2600	84.3	15.7	42.6	43.9	11.5	1.9	.2	15.3	5.7	14.4	64.2	.5	17.6	30.7	10.8	10.0	7.1	8.2	9.3	6.3
TOTAL PONDERAT	2600	84.4	15.6	36.5	49.5	11.7	2.1	.2	15.1	5.9	16.1	62.4	.5	22.0	46.2	9.4	7.8	2.4	4.6	6.6	1.0
P10-B.1. DIGUI'M DE QUINA ADMINISTRACIÓ ERA AQUEST ANUNCI																					
Base: Esmenta una campanya o anunci	324	89.0	11.0	38.1	44.0	17.0	.8	-	13.0	4.8	13.6	68.6	-	18.1	48.0	8.8	9.9	2.0	4.1	8.1	1.0
Administració central / Govern d'Espanya (Ministeris, etc.)	131	88.8	11.2	30.6	51.9	17.3	.3	-	11.1	3.7	11.6	73.6	-	20.9	52.8	5.3	9.5	1.5	3.0	5.9	1.1
Generalitat de Catalunya	79	90.5	9.5	55.4	29.7	13.9	1.0	-	9.9	3.9	12.1	74.1	-	17.3	36.1	15.3	9.9	.4	6.3	13.3	1.4
Departament de Treball de la Generalitat	2	100.0	-	100.0	-	-	-	-	-	-	44.9	55.1	-	-	-	55.1	-	-	-	44.9	-
Altres departaments de la Generalitat de Catalunya	7	91.7	8.3	46.8	53.2	-	-	-	8.3	-	22.4	69.2	-	-	44.9	-	23.3	-	16.6	10.5	4.7
Ajuntament de Barcelona	5	92.5	7.5	-	84.4	15.6	-	-	7.5	-	31.3	61.2	-	27.7	33.5	-	-	7.5	-	31.3	-
Altres Ajuntaments	3	68.7	31.3	55.2	44.8	-	-	-	31.3	-	13.5	55.2	-	-	-	-	31.3	40.6	-	28.1	-
DGT	34	86.7	13.3	32.0	41.1	26.9	-	-	24.1	3.6	11.9	60.4	-	14.5	61.4	5.0	2.3	4.9	3.2	8.2	.5
Hisenda (Agència Tributària)	1	100.0	-	-	100.0	-	-	-	-	-	-	100.0	-	100.0	-	-	-	-	-	-	-
Altres	4	100.0	-	30.4	31.5	38.1	-	-	-	-	69.6	30.4	-	31.5	38.1	21.8	-	8.5	-	-	-
No sap	57	87.7	12.3	37.1	42.8	17.5	2.7	-	17.3	11.3	14.7	56.7	-	15.5	50.7	10.7	15.2	1.2	3.9	2.5	.3
No contesta	2	100.0	-	-	100.0	-	-	-	-	-	-	100.0	-	-	100.0	-	-	-	-	-	-

	TOTAL	NACIONALITAT		LLENGUA HABITUAL					TEMPS DE RESIDÈNCIA A CATALUNYA					ZONA DE RESIDÈNCIA							
		ESPA- NYO- LA	ES- TRAN- GERA	CATA- LÀ	CAS- TELLÀ	AMB- DUES	AL- TRES	NC	FINS A 10 ANYS	DE 10 A 20 ANYS	MÉS DE 20 ANYS	NAS- CUT A CAT.	NC	REG. BCN. CIUT.	COM. ME- TROP.	COM. GIRO- NINES	CAMP TA- RRRES	TER- EBRE	ÀMB. PO- NENT	COM. CEN- TRALS	ALT PIR./ ARAN
TOTAL SENSE PONDERAR	2600	84.3	15.7	42.6	43.9	11.5	1.9	.2	15.3	5.7	14.4	64.2	.5	17.6	30.7	10.8	10.0	7.1	8.2	9.3	6.3
TOTAL PONDERAT	2600	84.4	15.6	36.5	49.5	11.7	2.1	.2	15.1	5.9	16.1	62.4	.5	22.0	46.2	9.4	7.8	2.4	4.6	6.6	1.0
P10-A. DE QUINS TEMES VOSTÈ RECORDA CAMPANYES O ANUNCIS REALITZATS PER ADMINISTRACIONS PÚBLIQUES EMESOS A LA RÀDIO EN ELS ÚLTIMS MESOS?																					
Base: Total mencions	1517	87.8	12.2	39.4	46.0	12.7	1.7	.2	11.8	5.4	16.2	66.0	.6	21.2	46.4	9.2	8.4	2.5	4.3	7.0	1.0
Riscos / Accidents laborals	14	100.0	-	59.3	11.1	29.6	-	-	-	-	26.3	73.7	-	9.2	55.5	6.4	-	-	8.2	20.7	-
Igualtat d'oportunitats entre homes i dones a la feina	8	90.8	9.2	74.4	25.6	-	-	-	-	9.2	-	90.8	-	32.8	19.8	-	10.3	-	7.3	27.7	2.1
Serveis d'informació i atenció al ciutadà (012 i www.gencat.net)	7	88.9	11.1	67.5	32.5	-	-	-	11.1	-	21.4	67.5	-	-	64.2	12.3	11.1	-	7.9	-	4.5
Medi ambient	13	97.4	2.6	43.7	36.9	16.8	2.6	-	2.6	-	37.4	60.1	-	9.5	57.2	6.6	5.9	7.7	-	10.7	2.4
Contra la droga (cocaïna)	31	89.4	10.6	23.6	51.5	24.9	-	-	19.6	4.8	11.3	64.3	-	27.9	48.1	5.5	5.0	2.2	3.6	6.7	1.0
Alcohol	15	70.4	29.6	15.0	52.0	23.2	9.9	-	19.7	9.9	10.3	60.2	-	32.7	39.4	5.7	15.4	2.2	-	4.6	-
Contra el foc	10	100.0	-	46.6	53.4	-	-	-	12.1	6.8	14.6	66.4	-	24.3	29.3	8.4	22.8	-	-	13.7	1.5
Integració de la immigració	9	85.8	14.2	17.8	65.2	17.1	-	-	14.2	17.1	16.9	51.9	-	14.2	51.2	9.8	8.9	-	-	16.0	-
016 (violència de gènere)	19	87.3	12.7	20.8	56.3	14.8	8.1	-	13.5	16.2	16.9	53.4	-	13.4	56.6	13.9	8.4	-	3.0	3.8	.8
Sobre seguretat vial / trànsit	184	89.0	11.0	33.4	47.1	19.0	.4	-	13.8	5.1	10.7	70.4	-	17.0	50.9	8.9	11.5	2.6	3.3	5.0	.8
Seguretat infantil	3	100.0	-	-	-	100.0	-	-	-	-	50.0	50.0	-	-	100.0	-	-	-	-	-	-
Ús responsable dels antibiòtics	7	77.5	22.5	36.3	22.5	41.2	-	-	22.5	-	-	77.5	-	18.7	45.0	12.9	23.4	-	-	-	-
Estalvi d'aigua	5	100.0	-	31.0	38.0	31.0	-	-	-	-	7.0	93.0	-	-	93.0	-	-	7.0	-	-	-
No abandonar animals	2	100.0	-	-	-	100.0	-	-	-	-	-	100.0	-	-	100.0	-	-	-	-	-	-
Hisenda / Renda	8	100.0	-	48.4	51.6	-	-	-	18.2	-	30.2	51.6	-	45.3	54.7	-	-	-	-	-	-
Formació professional	2	55.1	44.9	55.1	-	44.9	-	-	44.9	-	-	55.1	-	-	-	55.1	-	-	-	44.9	-
Transports (Renfe)	11	100.0	-	60.2	25.7	14.1	-	-	-	-	-	100.0	-	23.3	56.2	-	7.3	-	-	13.1	-
Parla el català	16	95.7	4.3	88.2	4.3	7.6	-	-	-	4.3	4.3	91.5	-	15.2	27.4	10.5	4.8	2.1	13.5	25.6	1.0
Antitabac	4	100.0	-	80.9	-	19.1	-	-	-	19.1	-	80.9	-	-	-	21.1	38.2	-	40.8	-	-
Habitatge	3	50.0	50.0	-	100.0	-	-	-	50.0	-	-	50.0	-	-	100.0	-	-	-	-	-	-
Càncer de mama	2	100.0	-	-	73.0	27.0	-	-	-	-	73.0	27.0	-	-	73.0	-	-	-	27.0	-	-
Neteja i reciclatge (BCN neta)	2	100.0	-	-	-	100.0	-	-	-	-	-	100.0	-	-	100.0	-	-	-	-	-	-
Mossos d'Esquadra	2	100.0	-	-	100.0	-	-	-	-	-	-	100.0	-	-	100.0	-	-	-	-	-	-
Dels autònoms	1	-	100.0	-	100.0	-	-	-	100.0	-	-	-	-	100.0	-	-	-	-	-	-	-
Alimentació	4	100.0	-	-	35.4	64.6	-	-	-	-	35.4	64.6	-	29.3	70.7	-	-	-	-	-	-
Pirateria	2	100.0	-	-	100.0	-	-	-	-	-	100.0	-	-	-	100.0	-	-	-	-	-	-
Salut	2	100.0	-	71.6	-	28.4	-	-	-	-	63.6	36.4	-	63.6	-	-	-	-	28.4	-	8.0
Oposicions funcionaris	2	100.0	-	-	-	100.0	-	-	-	-	100.0	-	-	-	100.0	-	-	-	-	-	-
Relacionats amb educació (cursos, UOC,...)	9	82.7	17.3	27.3	52.0	20.8	-	-	17.3	-	6.4	76.3	-	14.4	69.3	9.9	-	-	6.4	-	-
Campanyes del govern	1	100.0	-	100.0	-	-	-	-	-	-	-	100.0	-	-	-	-	100.0	-	-	-	-
Campanyes polítiques	5	96.7	3.3	96.7	3.3	-	-	-	-	3.3	26.2	70.4	-	26.2	63.3	-	-	7.1	-	-	3.3
Campanyes electorals	5	100.0	-	54.7	45.3	-	-	-	-	13.9	45.3	40.8	-	-	59.6	-	15.5	-	11.0	13.9	-
Altres	19	96.5	3.5	34.5	47.2	18.3	-	-	6.4	4.5	17.9	71.2	-	19.4	23.4	22.4	12.2	7.0	5.8	7.3	2.4
No sap	1164	87.8	12.2	39.5	46.8	11.6	1.9	.3	11.5	5.4	16.9	65.4	.8	22.0	46.1	9.3	7.9	2.7	4.5	6.5	1.0
No contesta	30	75.3	24.7	49.5	37.3	9.1	4.2	-	13.4	11.4	14.9	60.4	-	21.1	40.7	8.8	10.6	1.1	1.9	14.3	1.6

	TOTAL	NACIONALITAT		LLENGUA HABITUAL				TEMPS DE RESIDÈNCIA A CATALUNYA					ZONA DE RESIDÈNCIA								
		ESPA- NYO- LA	ES- TRAN- GERA	CATA- LÀ	CAS- TELLÀ	AMB- DUES	AL- TRES	NC	FINS DE 10 A 10 ANYS	MÉS DE 20 ANYS	NAS- CUT A	NC	REG. BCN. CIUT.	COM. ME- TROP.	COM. GIRO- NINES	CAMP TA- RRAG.	TER- RRES EBRE	ÀMB. PO- NENT	COM. CEN- TRALS	ALT PIR./ ARAN	
TOTAL SENSE PONDERAR	2600	84.3	15.7	42.6	43.9	11.5	1.9	.2	15.3	5.7	14.4	64.2	.5	17.6	30.7	10.8	10.0	7.1	8.2	9.3	6.3
TOTAL PONDERAT	2600	84.4	15.6	36.5	49.5	11.7	2.1	.2	15.1	5.9	16.1	62.4	.5	22.0	46.2	9.4	7.8	2.4	4.6	6.6	1.0
P10-B. DIGUI'M DE QUINA ADMINISTRACIÓ ERA																					
Base: Total mencions	324	89.0	11.0	38.1	44.0	17.0	.8	-	13.0	4.8	13.6	68.6	-	18.1	48.0	8.8	9.9	2.0	4.1	8.1	1.0
Administració central / Govern d'Espanya (Ministeris, etc.)	151	89.3	10.7	31.5	49.4	17.9	1.2	-	10.7	4.2	13.5	71.6	-	21.5	52.0	5.7	9.3	1.6	3.3	5.6	.9
Generalitat de Catalunya	85	91.1	8.9	54.9	31.2	12.9	.9	-	9.2	3.6	11.3	75.8	-	17.6	39.0	14.2	9.2	.4	5.9	12.4	1.3
Departament de Treball de la Generalitat	5	100.0	-	41.4	29.3	29.3	-	-	-	-	43.0	57.0	-	-	58.6	16.8	-	-	10.9	13.7	-
Altres departaments de la Generalitat de Catalunya	9	94.0	6.0	41.5	58.5	-	-	-	9.7	7.6	16.3	66.5	-	-	48.8	-	16.9	3.7	12.0	15.2	3.4
Ajuntament de Barcelona	5	92.5	7.5	-	84.4	15.6	-	-	7.5	-	31.3	61.2	-	27.7	33.5	-	-	7.5	-	31.3	-
Altres Ajuntaments	3	68.7	31.3	55.2	44.8	-	-	-	31.3	-	13.5	55.2	-	-	-	-	31.3	40.6	-	28.1	-
DGT	37	83.5	16.5	32.6	42.3	25.0	-	-	26.5	3.4	11.1	59.0	-	13.5	61.2	4.7	2.1	5.5	3.0	9.5	.4
Hisenda (Agència Tributària)	1	100.0	-	-	100.0	-	-	-	-	-	-	100.0	-	100.0	-	-	-	-	-	-	-
Altres	4	100.0	-	30.4	31.5	38.1	-	-	-	-	69.6	30.4	-	31.5	38.1	21.8	-	8.5	-	-	-
No sap	64	89.2	10.8	39.6	39.2	18.9	2.3	-	15.2	9.9	13.2	61.7	-	13.6	51.6	10.8	15.8	2.1	3.5	2.2	.5
No contesta	3	100.0	-	-	100.0	-	-	-	-	-	-	100.0	-	45.3	54.7	-	-	-	-	-	-

	TOTAL	NACIONALITAT		LLENGUA HABITUAL					TEMPS DE RESIDÈNCIA A CATALUNYA					ZONA DE RESIDÈNCIA							
		ESPA- NYO- LA	ES- TRAN- GERA	CATA- LÀ	CAS- TELLÀ	AMB- DUES	AL- TRES	NC	FINS DE 10 A 10 ANYS	MÉS DE 20 A 20 ANYS	NAS- CUT A CAT.	NC	REG. BCN. CIUT.	COM. ME- TROP.	CAMP GIRO- NINES	TER- TA- RRAG.	ÀMB. RRES EBRE	COM. PO- NENT	ALT CEN- TRALS	PIR./ ARAN	
TOTAL SENSE PONDERAR	2600	84.3	15.7	42.6	43.9	11.5	1.9	.2	15.3	5.7	14.4	64.2	.5	17.6	30.7	10.8	10.0	7.1	8.2	9.3	6.3
TOTAL PONDERAT	2600	84.4	15.6	36.5	49.5	11.7	2.1	.2	15.1	5.9	16.1	62.4	.5	22.0	46.2	9.4	7.8	2.4	4.6	6.6	1.0
P10-B. ADMINISTRACIÓ A LA QUE PERTANY L'ANUNCI... (5 ANUNCIS MÉS VISTOS, ANUNCI RISCOS/ACCIDENTS LABORALS I ANUNCI SOBRE IGUALTAT D'OPORTUNITATS ENTRE HOMES I DONES A LA FEINA)																					
SOBRE SEGURETAT VIAL / TRÀNSIT																					
Base: Esmenta anunci sobre Seguretat vial/trànsit	184	89.0	11.0	33.4	47.1	19.0	.4	-	13.8	5.1	10.7	70.4	-	17.0	50.9	8.9	11.5	2.6	3.3	5.0	.8
Administració central / Govern d'Espanya (Ministeris, etc.)	89	91.1	8.9	30.8	50.0	19.1	-	-	8.8	4.4	12.0	74.8	-	21.0	50.7	6.8	12.3	1.9	2.5	3.9	.9
Generalitat de Catalunya	28	82.4	17.6	32.6	47.2	17.4	2.8	-	14.8	5.4	16.8	63.0	-	13.5	43.5	15.6	14.1	-	4.0	7.6	1.7
Altres departaments de la Generalitat de Catalunya	3	100.0	-	47.1	52.9	-	-	-	-	-	-	100.0	-	-	52.9	-	27.5	-	19.6	-	-
Ajuntament de Barcelona	1	100.0	-	-	100.0	-	-	-	-	-	-	100.0	-	100.0	-	-	-	-	-	-	-
Altres Ajuntaments	0	100.0	-	100.0	-	-	-	-	-	-	-	100.0	-	-	-	-	100.0	-	-	-	-
DGT	36	82.9	17.1	30.3	43.8	25.9	-	-	27.4	3.5	8.0	61.1	-	10.5	63.3	4.8	2.2	5.7	3.1	9.9	.4
No sap	27	95.3	4.7	46.4	39.4	14.3	-	-	13.3	9.7	5.7	71.3	-	14.1	45.3	16.2	17.7	2.5	4.2	-	-
CONTRA LA DROGA (COCAÏNA)																					
Base: Esmenta anunci Contra la droga (cocaïna)	31	89.4	10.6	23.6	51.5	24.9	-	-	19.6	4.8	11.3	64.3	-	27.9	48.1	5.5	5.0	2.2	3.6	6.7	1.0
Administració central / Govern d'Espanya (Ministeris, etc.)	16	92.3	7.7	24.7	50.6	24.7	-	-	7.7	-	12.5	79.8	-	23.1	46.4	5.3	4.8	2.1	3.4	13.0	1.9
Generalitat de Catalunya	9	84.0	16.0	22.5	45.4	32.1	-	-	29.3	16.0	16.0	38.6	-	26.6	64.2	9.2	-	-	-	-	-
Altres departaments de la Generalitat de Catalunya	2	76.8	23.2	-	100.0	-	-	-	37.3	-	-	62.7	-	-	62.7	-	-	14.1	23.2	-	-
No sap	3	100.0	-	38.1	38.1	23.9	-	-	38.1	-	-	61.9	-	76.1	-	-	23.9	-	-	-	-
016 (VIOLÈNCIA DE GÈNERE)																					
Base: Esmenta anunci 016 (Violència de gènere)	19	87.3	12.7	20.8	56.3	14.8	8.1	-	13.5	16.2	16.9	53.4	-	13.4	56.6	13.9	8.4	-	3.0	3.8	.8
Administració central / Govern d'Espanya (Ministeris, etc.)	11	100.0	-	13.2	62.7	24.1	-	-	7.6	-	26.2	66.3	-	21.8	52.7	7.6	6.8	-	4.9	6.2	-
No sap	7	67.0	33.0	33.0	46.1	-	21.0	-	22.9	41.9	2.2	33.0	-	-	62.9	24.0	10.9	-	-	-	2.2



**ENQUESTA CAMPANYA DE PREVENCIÓ DE RISCOS LABORALS**

208- GESOP

	TOTAL	NACIONALITAT		LLENGUA HABITUAL					TEMPS DE RESIDÈNCIA A CATALUNYA					ZONA DE RESIDÈNCIA							
		ESPA- NYO- LA	ES- TRAN- GERA	CATA- LÀ	CAS- TELLÀ	AMB- DUES	AL- TRES	NC	FINS A 10 ANYS	DE 10 A 20 ANYS	MÉS DE 20 ANYS	NAS- CUT A CAT.	NC	REG. BCN. CIUT.	COM. ME- TROP.	GIRO- NINES	CAMP TA- RRAG.	TER- RRRES. EBRE	ÀMB. PO- NENT	COM. CEN- TRALS	ALT PIR./ ARAN
TOTAL SENSE PONDERAR	2600	84.3	15.7	42.6	43.9	11.5	1.9	.2	15.3	5.7	14.4	64.2	.5	17.6	30.7	10.8	10.0	7.1	8.2	9.3	6.3
TOTAL PONDERAT	2600	84.4	15.6	36.5	49.5	11.7	2.1	.2	15.1	5.9	16.1	62.4	.5	22.0	46.2	9.4	7.8	2.4	4.6	6.6	1.0
<b>PARLA EL CATALÀ</b>																					
Base: Esmenta anunci Parla el català)	16	95.7	4.3	88.2	4.3	7.6	-	-	-	4.3	4.3	91.5	-	15.2	27.4	10.5	4.8	2.1	13.5	25.6	1.0
Administració central / Govern d'Espanya (Ministeris, etc.)	2	100.0	-	100.0	-	-	-	-	-	-	-	100.0	-	-	100.0	-	-	-	-	-	-
Generalitat de Catalunya	12	94.0	6.0	94.0	6.0	-	-	-	-	6.0	6.0	87.9	-	10.7	25.8	14.8	-	2.9	14.3	30.1	1.3
Altres departaments de la Generalitat de Catalunya	1	100.0	-	100.0	-	-	-	-	-	-	-	100.0	-	-	-	-	-	-	-	100.0	-
No sap	3	100.0	-	51.8	-	48.2	-	-	-	-	-	100.0	-	48.2	-	-	30.2	-	21.5	-	-
<b>ALCOHOL</b>																					
Base: Esmenta anunci sobre Alcohol	15	70.4	29.6	15.0	52.0	23.2	9.9	-	19.7	9.9	10.3	60.2	-	32.7	39.4	5.7	15.4	2.2	-	4.6	-
Administració central / Govern d'Espanya (Ministeris, etc.)	9	82.4	17.6	22.8	50.5	9.1	17.6	-	-	17.6	18.3	64.1	-	29.2	35.2	-	27.4	-	-	8.2	-
Generalitat de Catalunya	4	58.4	41.6	-	23.9	76.1	-	-	41.6	-	-	58.4	-	34.5	41.6	23.9	-	-	-	-	-
Ajuntament de Barcelona	1	100.0	-	-	100.0	-	-	-	-	-	-	100.0	-	100.0	-	-	-	-	-	-	-
DGT	0	100.0	-	100.0	-	-	-	-	-	-	-	100.0	-	-	-	-	100.0	-	-	-	-
No sap	2	-	100.0	-	100.0	-	-	-	100.0	-	-	-	-	-	100.0	-	-	-	-	-	-
<b>RISCOS/ACCIDENTS LABORALS</b>																					
Base: Esmenta anunci Riscos/Accidents laborals	14	100.0	-	59.3	11.1	29.6	-	-	-	-	26.3	73.7	-	9.2	55.5	6.4	-	-	8.2	20.7	-
Administració central / Govern d'Espanya (Ministeris, etc.)	3	100.0	-	79.8	-	20.2	-	-	-	-	74.6	25.4	-	-	54.4	-	-	-	20.2	25.4	-
Generalitat de Catalunya	6	100.0	-	69.4	-	30.6	-	-	-	-	-	100.0	-	19.6	47.3	-	-	-	-	33.1	-
Departament de Treball de la Generalitat	4	100.0	-	32.1	34.0	34.0	-	-	-	-	34.0	66.0	-	-	67.9	19.5	-	-	12.6	-	-
<b>IGUALTAT D'OPORTUNITATS ENTRE HOMES I DONES A LA FEINA</b>																					
Base: Esmenta anunci Igualtat d'oportunitats entre homes i dones a la feina	8	90.8	9.2	74.4	25.6	-	-	-	-	9.2	-	90.8	-	32.8	19.8	-	10.3	-	7.3	27.7	2.1
Administració central / Govern d'Espanya (Ministeris, etc.)	3	73.5	26.5	26.5	73.5	-	-	-	-	26.5	-	73.5	-	47.0	-	-	-	-	-	53.0	-
Generalitat de Catalunya	4	100.0	-	100.0	-	-	-	-	-	-	-	100.0	-	29.4	35.4	-	18.4	-	13.1	-	3.7
No sap	1	100.0	-	100.0	-	-	-	-	-	-	-	100.0	-	-	-	-	-	-	-	100.0	-

	TOTAL	NACIONALITAT		LLENGUA HABITUAL					TEMPS DE RESIDÈNCIA A CATALUNYA					ZONA DE RESIDÈNCIA							
		ESPA- NYO- LA	ES- TRAN- GERA	CATA- LÀ	CAS- TELLÀ	AMB- DUES	AL- TRES	NC	FINS A 10 ANYS	DE 10 A 20 ANYS	MÉS DE 20 ANYS	NAS- CUT A CAT.	NC	REG. BCN. CIUT.	COM. ME- TROP.	COM. GIRO- NINES	CAMP TA- RRAG.	TER- RRRES EBRE	ÀMB. PO- NENT	COM. CEN- TRALS	ALT PIR./ ARAN
TOTAL SENSE PONDERAR	2600	84.3	15.7	42.6	43.9	11.5	1.9	.2	15.3	5.7	14.4	64.2	.5	17.6	30.7	10.8	10.0	7.1	8.2	9.3	6.3
TOTAL PONDERAT	2600	84.4	15.6	36.5	49.5	11.7	2.1	.2	15.1	5.9	16.1	62.4	.5	22.0	46.2	9.4	7.8	2.4	4.6	6.6	1.0
P11. ARA LI LLEGIRÉ UNA SÈRIE DE TEMES D'INTERÈS PÚBLIC. DIGUI'M SI US PLAU SI VOSTÈ RECORDA PUBLICITAT REALITZADA EN ELS ÚLTIMS MESOS SOBRE CADASCUN D'AQUESTS TEMES PER PART DE LES ADMINISTRACIONS PÚBLIQUES, JA SIGUI A LA TELEVISIÓ, A LA RÀDIO, A LA PREMSA O A ALTRES MITJANS?																					
P11-A. ACCIDENTS LABORALS																					
Base: Total	2600	84.4	15.6	36.5	49.5	11.7	2.1	.2	15.1	5.9	16.1	62.4	.5	22.0	46.2	9.4	7.8	2.4	4.6	6.6	1.0
Sí	1874	89.6	10.4	41.6	44.6	12.3	1.3	.2	10.3	5.0	17.6	66.7	.4	22.2	45.2	9.4	7.9	2.5	4.7	7.0	1.1
No	713	70.9	29.1	23.3	62.2	10.0	4.2	.3	27.3	8.1	12.5	51.3	.8	21.4	49.3	9.2	7.6	1.9	4.3	5.4	.8
No sap	13	71.5	28.5	24.4	68.8	6.8	-	-	28.5	11.8	2.7	57.0	-	29.5	35.5	13.6	6.2	5.3	4.4	5.5	-
P11-B. IGUALTAT D'OPORTUNITATS ENTRE HOMES I DONES A LA FEINA																					
Base: Total	2600	84.4	15.6	36.5	49.5	11.7	2.1	.2	15.1	5.9	16.1	62.4	.5	22.0	46.2	9.4	7.8	2.4	4.6	6.6	1.0
Sí	1622	88.9	11.1	41.2	46.1	11.5	.9	.3	10.8	4.9	18.4	65.3	.6	20.8	44.9	9.5	8.7	2.7	4.9	7.4	1.1
No	968	77.0	23.0	28.5	55.3	12.1	4.1	-	22.2	7.5	12.5	57.5	.4	23.9	48.6	9.3	6.4	1.9	4.0	5.1	.7
No sap	10	76.2	23.8	44.3	50.1	-	5.6	-	23.8	1.6	-	74.6	-	37.7	30.3	-	-	3.4	11.2	14.2	3.2
P11-C. SERVEIS D'ATENCIÓ AL CIUTADÀ																					
Base: Total	2600	84.4	15.6	36.5	49.5	11.7	2.1	.2	15.1	5.9	16.1	62.4	.5	22.0	46.2	9.4	7.8	2.4	4.6	6.6	1.0
Sí	1070	87.3	12.7	42.9	44.8	10.5	1.7	.1	11.6	4.9	19.1	64.1	.3	18.9	46.1	10.5	8.1	3.0	4.7	7.5	1.2
No	1504	82.6	17.4	31.8	53.0	12.6	2.4	.2	17.4	6.6	13.9	61.4	.7	24.4	46.3	8.7	7.5	2.0	4.4	5.9	.8
No sap	26	69.7	30.3	47.7	46.4	5.9	-	-	25.0	-	22.6	52.4	-	14.7	47.3	3.4	12.3	1.3	10.9	8.3	1.9
P11-D. INCENDIS																					
Base: Total	2600	84.4	15.6	36.5	49.5	11.7	2.1	.2	15.1	5.9	16.1	62.4	.5	22.0	46.2	9.4	7.8	2.4	4.6	6.6	1.0
Sí	1972	87.0	13.0	38.1	47.6	12.1	1.9	.3	12.4	5.9	17.0	64.2	.4	19.5	48.3	9.3	8.0	2.4	4.5	7.0	1.0
No	621	75.8	24.2	31.4	55.5	10.3	2.7	-	23.6	5.7	13.3	56.5	.8	29.8	39.9	9.8	7.3	2.5	4.8	5.1	.9
No sap	8	100.0	-	28.3	64.3	7.4	-	-	16.5	-	11.4	72.1	-	49.5	19.9	11.4	-	4.5	14.7	-	-
P11-E. MEDI AMBIENT																					
Base: Total	2600	84.4	15.6	36.5	49.5	11.7	2.1	.2	15.1	5.9	16.1	62.4	.5	22.0	46.2	9.4	7.8	2.4	4.6	6.6	1.0
Sí	1975	85.4	14.6	35.8	50.1	11.7	2.2	.2	14.2	6.4	17.7	61.4	.4	20.9	46.9	9.6	8.3	2.4	4.6	6.5	1.0
No	612	80.9	19.1	38.3	48.3	11.4	1.7	.2	18.3	3.9	10.9	65.7	1.1	25.7	44.1	8.8	6.4	2.3	4.7	6.9	1.0
No sap	13	88.0	12.0	53.4	25.1	21.5	-	-	-	12.0	18.8	69.2	-	19.8	47.9	13.7	6.2	5.4	4.4	-	2.5

	TOTAL	NACIONALITAT		LLENGUA HABITUAL				TEMPS DE RESIDÈNCIA A CATALUNYA					ZONA DE RESIDÈNCIA								
		ESPA- NYO- LA	ES- TRAN- GERA	CATA- LÀ	CAS- TELLÀ	AMB- DUES	AL- TRES	NC	FINS A 10 ANYS	DE 10 A 20 ANYS	MÉS DE 20 ANYS	NAS- CUT A CAT.	NC	REG. BCN. CIUT.	COM. ME- TROP.	GIRO- NINES	CAMP TA- RRAG.	TER- RRES EBRE	ÀMB. PO- NENT	COM. CEN- TRALS	ALT PIR./ ARAN
TOTAL SENSE PONDERAR	2600	84.3	15.7	42.6	43.9	11.5	1.9	.2	15.3	5.7	14.4	64.2	.5	17.6	30.7	10.8	10.0	7.1	8.2	9.3	6.3
TOTAL PONDERAT	2600	84.4	15.6	36.5	49.5	11.7	2.1	.2	15.1	5.9	16.1	62.4	.5	22.0	46.2	9.4	7.8	2.4	4.6	6.6	1.0
P11-F. DROGA																					
Base: Total	2600	84.4	15.6	36.5	49.5	11.7	2.1	.2	15.1	5.9	16.1	62.4	.5	22.0	46.2	9.4	7.8	2.4	4.6	6.6	1.0
Sí	2296	85.5	14.5	36.6	49.5	11.8	1.8	.2	14.4	5.4	16.4	63.1	.6	21.9	46.1	9.4	7.9	2.4	4.7	6.6	1.0
No	302	75.4	24.6	35.8	49.7	10.3	4.2	-	20.0	9.5	13.3	57.1	.1	23.2	47.0	9.2	7.5	2.1	3.9	6.1	1.0
No sap	2	100.0	-	-	63.5	36.5	-	-	-	-	63.5	36.5	-	-	63.5	36.5	-	-	-	-	-
P11-G. ALCOHOL																					
Base: Total	2600	84.4	15.6	36.5	49.5	11.7	2.1	.2	15.1	5.9	16.1	62.4	.5	22.0	46.2	9.4	7.8	2.4	4.6	6.6	1.0
Sí	1971	85.5	14.5	35.5	51.2	11.4	1.7	.2	14.4	5.6	17.3	62.2	.5	21.0	46.1	9.6	8.1	2.5	4.9	6.8	1.0
No	620	80.9	19.1	39.7	44.5	12.3	3.3	.2	17.2	6.8	12.2	63.1	.7	25.4	46.5	8.8	7.0	2.1	3.8	5.6	.9
No sap	9	75.9	24.1	39.8	33.2	25.2	1.8	-	24.1	1.8	17.2	57.0	-	14.2	51.5	-	8.9	3.9	-	16.1	5.4
P11-H. VIOLÈNCIA DOMÈSTICA																					
Base: Total	2600	84.4	15.6	36.5	49.5	11.7	2.1	.2	15.1	5.9	16.1	62.4	.5	22.0	46.2	9.4	7.8	2.4	4.6	6.6	1.0
Sí	2190	86.6	13.4	36.4	50.2	11.6	1.7	.2	13.6	5.6	17.1	63.2	.5	21.1	47.0	9.1	7.9	2.5	4.7	6.8	1.0
No	404	72.6	27.4	37.0	46.3	12.1	4.5	.2	23.5	7.5	10.4	58.2	.5	27.2	42.2	10.9	7.2	2.0	4.1	5.4	1.0
No sap	6	75.6	24.4	57.5	37.1	5.5	-	-	-	-	37.1	62.9	-	-	48.8	-	25.3	5.5	9.0	11.4	-
P11-I. SEGURETAT VIAL O TRÀNSIT																					
Base: Total	2600	84.4	15.6	36.5	49.5	11.7	2.1	.2	15.1	5.9	16.1	62.4	.5	22.0	46.2	9.4	7.8	2.4	4.6	6.6	1.0
Sí	2426	85.4	14.6	36.5	49.6	11.9	1.8	.2	14.2	5.8	16.4	63.1	.5	22.0	46.3	9.4	7.9	2.3	4.6	6.5	1.0
No	172	70.4	29.6	36.9	49.1	8.4	5.6	-	27.7	6.5	12.0	52.8	1.1	23.3	45.7	9.1	5.5	3.0	4.9	7.4	1.3
No sap	2	100.0	-	59.7	40.3	-	-	-	-	-	40.3	59.7	-	-	-	40.3	36.5	15.8	-	-	7.3
P11-J. INTEGRACIÓ DE LA IMMIGRACIÓ																					
Base: Total	2600	84.4	15.6	36.5	49.5	11.7	2.1	.2	15.1	5.9	16.1	62.4	.5	22.0	46.2	9.4	7.8	2.4	4.6	6.6	1.0
Sí	1555	84.4	15.6	34.2	52.4	11.7	1.6	.1	15.4	5.7	19.3	59.1	.5	19.7	49.0	9.3	7.5	2.6	4.5	6.4	.9
No	1025	84.0	16.0	39.8	45.6	11.4	2.8	.4	14.8	6.1	11.2	67.3	.6	25.5	42.1	9.5	8.4	2.1	4.7	6.7	1.1
No sap	20	100.0	-	50.6	29.2	20.3	-	-	-	6.3	21.6	72.1	-	25.3	45.7	4.4	4.0	-	5.6	14.2	.8

	TOTAL	NACIONALITAT		LLENGUA HABITUAL				TEMPS DE RESIDÈNCIA A CATALUNYA					ZONA DE RESIDÈNCIA								
		ESPA- NYO- LA	ES- TRAN- GERA	CATA- LÀ	CAS- TELLÀ	AMB- DUES	AL- TRES	NC	FINS DE A 10 ANYS	10 A 20 ANYS	MÉS DE 20 ANYS	NAS- CUT A CAT.	NC	BCN. CIUT.	REG. ME- TROP.	COM. GIRO- NINES	CAMP TA- RRAG.	TER- RRES EBRE	ÀMB. PO- NENT	COM. CEN- TRALS	ALT PIR./ ARAN
TOTAL SENSE PONDERAR	2600	84.3	15.7	42.6	43.9	11.5	1.9	.2	15.3	5.7	14.4	64.2	.5	17.6	30.7	10.8	10.0	7.1	8.2	9.3	6.3
TOTAL PONDERAT	2600	84.4	15.6	36.5	49.5	11.7	2.1	.2	15.1	5.9	16.1	62.4	.5	22.0	46.2	9.4	7.8	2.4	4.6	6.6	1.0
P11-K. OBESITAT INFANTIL																					
Base: Total	2600	84.4	15.6	36.5	49.5	11.7	2.1	.2	15.1	5.9	16.1	62.4	.5	22.0	46.2	9.4	7.8	2.4	4.6	6.6	1.0
Sí	1261	86.2	13.8	31.8	54.9	11.5	1.7	.1	14.2	5.0	22.8	57.7	.2	19.0	49.4	9.3	7.7	2.5	4.5	6.6	.9
No	1326	83.0	17.0	41.2	44.4	11.8	2.4	.3	15.6	6.7	9.7	67.2	.8	24.7	43.4	9.5	8.0	2.2	4.7	6.5	1.1
No sap	13	52.9	47.1	22.2	53.4	14.8	9.6	-	39.5	9.6	21.2	29.7	-	38.4	34.8	6.7	-	10.4	4.3	5.4	-
P11-L. SEGURETAT INFANTIL (PREVENCIÓ DELS ACCIDENTS DOMÈSTICS DELS NENS)																					
Base: Total	2600	84.4	15.6	36.5	49.5	11.7	2.1	.2	15.1	5.9	16.1	62.4	.5	22.0	46.2	9.4	7.8	2.4	4.6	6.6	1.0
Sí	1348	85.6	14.4	32.9	53.1	12.5	1.2	.3	14.0	5.7	20.2	59.6	.6	19.9	48.1	9.0	8.3	2.3	4.4	7.0	1.0
No	1241	83.0	17.0	40.4	45.6	10.9	3.1	.1	16.4	6.1	11.6	65.5	.5	24.5	44.0	9.8	7.3	2.5	4.9	6.1	1.0
No sap	11	97.0	3.0	36.1	63.9	-	-	-	3.0	-	26.5	70.6	-	11.0	66.1	7.6	-	3.0	-	12.4	-
P11-M. ÚS RESPONSABLE DELS ANTIBIÒTICS																					
Base: Total	2600	84.4	15.6	36.5	49.5	11.7	2.1	.2	15.1	5.9	16.1	62.4	.5	22.0	46.2	9.4	7.8	2.4	4.6	6.6	1.0
Sí	1916	86.7	13.3	34.6	51.3	12.4	1.4	.2	13.1	5.9	17.6	63.0	.4	21.5	48.7	8.5	7.7	2.2	4.4	6.2	.9
No	677	77.8	22.2	42.0	44.2	9.6	4.0	.1	20.4	5.8	11.9	61.1	.8	23.8	39.4	11.8	8.1	2.9	5.3	7.5	1.3
No sap	7	87.7	12.3	10.0	90.0	-	-	-	33.8	-	23.5	42.7	-	-	43.0	24.7	22.3	-	-	10.0	-

	TOTAL	NACIONALITAT		LLENGUA HABITUAL					TEMPS DE RESIDÈNCIA A CATALUNYA					ZONA DE RESIDÈNCIA							
		ESPA- NYO- LA	ES- TRAN- GERA	CATA- LÀ	CAS- TELLÀ	AMB- DUES	AL- TRES	NC	FINS A 10 ANYS	DE 10 A 20 ANYS	MÉS DE 20 ANYS	NAS- CUT A CAT.	NC	REG. BCN. CIUT.	COM. ME- TROP.	GIRO- NINES	CAMP TA- RRAG.	TER- RRES EBRE	ÀMB. PO- NENT	COM. CEN- TRALS	ALT PIR./ ARAN
TOTAL SENSE PONDERAR	2600	84.3	15.7	42.6	43.9	11.5	1.9	.2	15.3	5.7	14.4	64.2	.5	17.6	30.7	10.8	10.0	7.1	8.2	9.3	6.3
TOTAL PONDERAT	2600	84.4	15.6	36.5	49.5	11.7	2.1	.2	15.1	5.9	16.1	62.4	.5	22.0	46.2	9.4	7.8	2.4	4.6	6.6	1.0
P12. EN EL CAS CONCRET DE LES CAMPANYES INSTITUCIONALS SOBRE ACCIDENTS LABORALS, A TRAVÉS DE QUINS D'AQUESTS MITJANS VOSTÈ LES HA VIST O SENTIT?																					
Base: Recorda publicitat d'accidents laborals	1874	89.6	10.4	41.6	44.6	12.3	1.3	.2	10.3	5.0	17.6	66.7	.4	22.2	45.2	9.4	7.9	2.5	4.7	7.0	1.1
Televisió	1712	90.7	9.3	42.8	43.7	12.2	1.1	.2	9.3	4.8	18.1	67.4	.5	21.8	44.9	9.6	8.0	2.6	4.7	7.2	1.1
Ràdio	283	93.3	6.7	42.4	42.2	15.5	-	-	7.1	4.6	19.9	67.8	.5	12.8	49.5	11.3	10.5	2.6	4.5	8.0	.8
Diaris i/o revistes	451	87.6	12.4	41.3	42.2	14.2	2.0	.3	12.2	5.9	19.2	61.8	.9	24.4	45.8	7.9	7.3	2.2	4.8	6.7	.8
Publicitat al metro o als autobusos	108	87.3	12.7	33.6	48.7	16.3	1.4	-	12.0	5.7	18.2	64.1	-	28.9	51.7	5.6	7.3	1.3	1.6	3.3	.4
Cartells i tanques publicitàries	165	87.2	12.8	41.4	41.6	14.6	2.4	-	10.6	8.9	20.6	59.9	-	27.3	45.8	8.9	6.7	1.0	3.7	5.6	1.0
Internet	58	80.5	19.5	25.1	60.1	12.3	2.6	-	19.3	8.6	3.0	67.7	1.3	15.1	51.9	6.0	13.5	3.5	2.9	6.1	1.1
Bolígrafs, vanos, bosses, fundes per targetes de metro i bus i altres elements publicitaris	22	82.8	17.2	37.1	52.6	3.5	6.8	-	10.4	10.4	26.1	53.1	-	22.6	54.6	7.8	14.2	-	-	-	.7
Tríptics, díptics i altres publicacions editades	44	94.6	5.4	48.7	33.2	14.7	3.4	-	8.8	8.4	17.0	65.7	-	11.4	58.3	9.8	10.7	-	2.5	4.8	2.5
No sap	28	79.7	20.3	24.5	71.0	4.5	-	-	21.9	2.8	19.6	55.7	-	35.6	37.6	12.3	5.6	2.4	4.0	2.5	-

	TOTAL	NACIONALITAT		LLENGUA HABITUAL					TEMPS DE RESIDÈNCIA A CATALUNYA					ZONA DE RESIDÈNCIA							
		ESPA- NYO- LA	ES- TRAN- GERA	CATA- LÀ	CAS- TELLÀ	AMB- DUES	AL- TRES	NC	FINS A 10 ANYS	DE 10 A 20 ANYS	MÉS DE 20 ANYS	NAS- CUT A CAT.	NC	REG. BCN. CIUT.	COM. ME- TROP.	COM. GIRO- NINES	CAMP TA- RRAG.	TER- RRES EBRE	ÀMB. PO- NENT	COM. CEN- TRALS	ALT PIR./ ARAN
TOTAL SENSE PONDERAR	2600	84.3	15.7	42.6	43.9	11.5	1.9	.2	15.3	5.7	14.4	64.2	.5	17.6	30.7	10.8	10.0	7.1	8.2	9.3	6.3
TOTAL PONDERAT	2600	84.4	15.6	36.5	49.5	11.7	2.1	.2	15.1	5.9	16.1	62.4	.5	22.0	46.2	9.4	7.8	2.4	4.6	6.6	1.0
P12-A.1. ARA ENS REFERIREM A LA PUBLICITAT REALITZADA EN ELS ÚLTIMS MESOS PER LES ADMINISTRACIONS PÚBLIQUES SOBRE ACCIDENTS LABORALS A LA TELEVISIÓ. RECORDA QUÈ ES DEIA? QUÈ ES VEIA?																					
Base: Ha vist publicitat a televisió	1712	90.7	9.3	42.8	43.7	12.2	1.1	.2	9.3	4.8	18.1	67.4	.5	21.8	44.9	9.6	8.0	2.6	4.7	7.2	1.1
A la feina cap risc	49	97.4	2.6	67.8	28.0	4.2	-	-	3.1	2.6	2.6	91.8	-	30.8	31.0	12.5	12.9	-	4.6	7.2	1.0
Els accidents no avisen	43	95.1	4.9	71.3	13.8	14.9	-	-	4.9	4.9	6.2	84.1	-	23.0	31.3	14.0	12.6	2.3	5.1	9.7	1.8
D'aquí a uns segons/minuts, cauré/cediré...	47	100.0	-	75.6	14.4	10.0	-	-	-	-	8.2	91.8	-	18.8	29.1	22.3	5.0	3.6	4.8	15.1	1.4
Una biga, una biga a punt de caure	11	100.0	-	77.8	11.1	11.1	-	-	-	-	-	100.0	-	44.3	26.7	15.3	-	6.0	-	6.2	1.4
Una bastida, una bastida a punt de caure	50	94.0	6.0	61.9	35.1	3.0	-	-	8.5	-	15.1	76.4	-	17.5	42.2	10.4	14.1	2.0	3.3	9.9	.6
Un cable/corda trencat, a punt de trencar-se	20	97.2	2.8	73.2	15.1	4.3	-	7.5	2.8	-	12.9	76.9	7.5	37.1	14.9	12.8	15.5	3.3	2.8	10.5	3.1
Una caldera a punt d'explotar	23	100.0	-	62.4	23.9	7.2	-	6.5	5.4	-	6.5	81.5	6.5	21.6	52.2	15.0	6.8	-	-	3.0	1.4
Una rasa a punt de cedir	42	100.0	-	74.5	16.3	5.6	-	3.6	-	-	12.7	83.7	3.6	8.9	42.8	18.4	14.8	2.4	4.0	8.3	.4
Una canonada que reventarà	37	96.0	4.0	72.4	26.1	1.5	-	-	4.0	3.3	8.9	83.8	-	26.7	44.3	2.3	8.4	3.6	1.5	13.2	-
Situacions de risc, accidents a punt de passar	37	98.1	1.9	75.7	15.3	9.0	-	-	-	6.0	8.0	86.0	-	33.7	40.6	7.0	4.2	3.6	1.5	7.6	1.7
Un empresari, directiu	100	98.8	1.2	48.1	30.4	19.9	1.5	-	1.2	3.0	17.0	78.8	-	28.7	46.6	3.4	7.8	1.0	2.2	9.1	1.1
Diferents persones i activitats laborals	11	96.9	3.1	31.7	54.6	13.7	-	-	-	3.1	27.3	69.6	-	-	68.3	15.7	7.1	6.1	-	-	2.9
Accidents laborals	36	88.3	11.7	47.8	42.7	9.6	-	-	7.5	6.6	19.8	66.1	-	20.9	37.7	9.6	13.1	3.8	6.2	7.8	.9
Un treballador que cau o a punt de caure	41	88.8	11.2	44.7	44.9	3.1	7.3	-	13.7	14.4	5.8	66.1	-	12.1	58.5	8.4	3.8	2.5	2.7	12.0	-
Un treballador s'enganxa la mà a una màquina	31	95.9	4.1	67.3	30.4	2.3	-	-	4.1	-	18.0	77.9	-	36.7	34.4	8.5	5.1	1.1	7.3	6.9	-
Morts, víctimes, etc. d'accidents laborals	16	97.8	2.2	46.5	43.8	9.7	-	-	7.7	1.0	47.3	44.0	-	8.0	48.4	16.6	5.0	17.4	3.6	-	1.0
Situacions d'incompliment de mesures de seguretat	42	85.8	14.2	25.9	65.5	8.6	-	-	15.0	12.7	24.7	47.6	-	5.9	71.3	4.1	3.7	4.0	4.0	6.7	.4
Un accident i la cadena de responsabilitats	15	100.0	-	71.9	19.9	8.2	-	-	-	-	-	100.0	-	41.1	39.7	-	5.2	-	3.7	9.3	1.0
Treballadors, obrers	63	87.1	12.9	42.2	43.7	14.1	-	-	11.7	3.6	27.0	57.7	-	27.8	45.5	8.2	5.0	2.1	1.8	7.8	1.8
Obres, construcció, grues	91	91.1	8.9	36.7	49.0	12.6	1.7	-	10.4	8.0	24.6	57.0	-	27.5	44.8	9.5	6.9	1.9	4.3	3.9	1.2
S'han de prendre mesures per evitar els accidents	21	91.8	8.2	40.7	41.6	17.7	-	-	14.1	-	7.2	78.7	-	29.7	35.8	4.1	14.9	3.2	2.7	6.7	3.0
S'ha de prestar atenció als accidents	21	80.0	20.0	33.6	53.5	12.9	-	-	17.8	8.1	16.6	57.6	-	23.4	42.3	16.2	7.3	1.6	2.6	6.6	-
Es parla de prevenció, de seguretat a la feina	64	98.3	1.7	31.0	56.5	12.5	-	-	3.5	4.3	25.0	67.2	-	7.9	59.2	10.9	4.9	2.7	8.8	4.4	1.2
Mesures de seguretat	48	92.3	7.7	31.2	54.0	14.8	-	-	9.5	2.6	27.4	60.5	-	26.2	28.5	14.5	14.8	3.5	-	11.8	.7
Normes de seguretat, compliment de la llei	6	100.0	-	48.7	51.3	-	-	-	-	-	52.7	47.3	-	-	26.5	15.2	27.6	6.0	-	24.8	-
Casc, posar-se el casc	112	93.4	6.6	36.1	47.8	16.1	-	-	7.4	6.3	21.7	64.6	-	21.3	40.5	9.3	7.7	2.1	7.5	10.7	.8
La seguretat és responsabilitat de tothom	27	100.0	-	64.8	21.3	8.4	5.6	-	5.6	5.6	6.4	82.5	-	27.6	38.9	12.8	11.6	1.2	4.1	2.6	1.2

	TOTAL	NACIONALITAT		LLENGUA HABITUAL					TEMPS DE RESIDÈNCIA A CATALUNYA					ZONA DE RESIDÈNCIA							
		ESPA- NYO- LA	ES- TRAN- GERA	CATA- LÀ	CAS- TELLÀ	AMB- DUES	AL- TRES	NC	FINS DE 10 A 10 ANYS	MÉS A 20 DE 20 ANYS	NAS- CUT A	NC	REG. BCN. CIUT.	COM. ME- TROP.	GIRO- NINES	CAMP TA- RRAG.	TER- RRES EBRE	ÀMB. PO- NENT	COM. CEN- TRALS	ALT PIR./ ARAN	
TOTAL SENSE PONDERAR	2600	84.3	15.7	42.6	43.9	11.5	1.9	.2	15.3	5.7	14.4	64.2	.5	17.6	30.7	10.8	10.0	7.1	8.2	9.3	6.3
TOTAL PONDERAT	2600	84.4	15.6	36.5	49.5	11.7	2.1	.2	15.1	5.9	16.1	62.4	.5	22.0	46.2	9.4	7.8	2.4	4.6	6.6	1.0
P12-A.1. ARA ENS REFERIREM A LA PUBLICITAT REALITZADA EN ELS ÚLTIMS MESOS PER LES ADMINISTRACIONS PÚBLIQUES SOBRE ACCIDENTS LABORALS A LA TELEVISIÓ. RECORDA QUÈ ES DEIA? QUÈ ES VEIA?																					
Base: Ha vist publicitat a televisió	1712	90.7	9.3	42.8	43.7	12.2	1.1	.2	9.3	4.8	18.1	67.4	.5	21.8	44.9	9.6	8.0	2.6	4.7	7.2	1.1
Dirigit a l'empresari, és el responsable	35	100.0	-	60.5	31.7	7.8	-	-	2.2	-	19.2	78.6	-	21.3	55.8	2.5	6.7	1.0	6.4	6.0	.4
La responsabilitat és d'empresaris i treballadors	31	100.0	-	48.2	26.6	25.2	-	-	-	-	16.5	83.5	-	20.4	54.1	11.3	2.6	3.3	5.5	2.3	.5
Responsabilitats en els accidents	13	100.0	-	66.1	24.0	-	9.9	-	-	9.9	17.1	73.0	-	19.9	24.0	13.8	12.5	5.4	13.3	11.2	-
Hi ha molts accidents, xifres, dades	17	83.3	16.7	31.0	46.3	20.7	2.0	-	9.2	7.5	22.2	61.1	-	22.4	45.0	5.2	14.0	4.0	-	8.4	.9
Els accidents es poden evitar	9	100.0	-	82.4	17.6	-	-	-	-	-	32.1	67.9	-	43.7	52.7	-	-	-	-	-	3.7
A la feina no te la juguis	11	92.3	7.7	25.1	74.9	-	-	-	7.7	-	34.6	57.7	-	11.1	67.2	15.4	-	-	-	6.3	-
Buenos días; 365 días	60	93.2	6.8	28.5	49.1	20.3	2.1	-	7.4	2.8	15.5	74.3	-	33.5	50.5	4.3	3.9	2.3	1.9	2.4	1.3
Altres	43	86.6	13.4	29.1	54.8	10.3	5.8	-	14.7	4.0	30.9	50.4	-	20.2	45.3	8.0	12.7	3.1	3.9	4.9	1.8
Res	4	100.0	-	32.9	28.9	38.1	-	-	-	-	-	100.0	-	28.9	-	40.0	18.1	-	12.9	-	-
No sap	675	86.5	13.5	34.2	50.8	13.5	1.3	.2	13.2	5.9	18.6	61.4	1.0	20.2	47.1	8.6	8.0	2.5	5.8	6.7	1.1
No contesta	2	40.9	59.1	-	100.0	-	-	-	59.1	-	40.9	-	-	59.1	-	40.9	-	-	-	-	-

	TOTAL	NACIONALITAT		LLENGUA HABITUAL				NC	TEMPS DE RESIDÈNCIA A CATALUNYA					NC	ZONA DE RESIDÈNCIA						
		ESPA- NYO- LA	ES- TRAN- GERA	CATA- LÀ	CAS- TELLÀ	AMB- DUES	AL- TRES		FINS A 10 ANYS	DE 10 A 20 ANYS	MÉS DE 20 ANYS	NAS- CUT A	REG. BCN. CIUT.		COM. ME- TROP.	GIRO- NINES	CAMP TA- RRAG.	TER- RRES EBBRE	ÀMB. PO- NENT	COM. CEN- TRALS	ALT PIR./ ARAN
TOTAL SENSE PONDERAR	2600	84.3	15.7	42.6	43.9	11.5	1.9	.2	15.3	5.7	14.4	64.2	.5	17.6	30.7	10.8	10.0	7.1	8.2	9.3	6.3
TOTAL PONDERAT	2600	84.4	15.6	36.5	49.5	11.7	2.1	.2	15.1	5.9	16.1	62.4	.5	22.0	46.2	9.4	7.8	2.4	4.6	6.6	1.0
P12-A.2. A MÉS D'AQUEST ANUNCI, EN RECORDA ALGUN ALTRE? QUÈ ES VEIA? QUÈ ES DEIA?																					
Base: No es refereix a la campanya	356	90.3	9.7	39.1	45.6	13.4	1.9	-	7.1	5.6	21.0	66.3	-	24.2	44.9	9.0	6.6	2.6	4.2	7.7	.7
A la feina cap risc	2	100.0	-	100.0	-	-	-	-	-	-	-	100.0	-	-	100.0	-	-	-	-	-	-
Els accidents no avisen	2	100.0	-	100.0	-	-	-	-	-	-	-	100.0	-	-	90.5	-	-	-	-	-	9.5
D'aquí a uns segons/minuts, cauré/cediré...	3	100.0	-	54.5	45.5	-	-	-	-	-	37.7	62.3	-	37.7	45.5	-	-	-	16.8	-	-
Una biga, una biga a punt de caure	1	100.0	-	100.0	-	-	-	-	-	-	-	100.0	-	100.0	-	-	-	-	-	-	-
Una bastida, una bastida a punt de caure	6	100.0	-	52.2	26.1	21.6	-	-	-	-	26.1	73.9	-	21.6	78.4	-	-	-	-	-	-
Una rasa a punt de cedir	2	100.0	-	100.0	-	-	-	-	-	-	-	100.0	-	-	-	91.7	-	-	-	-	8.3
Situacions de risc, accidents a punt de passar	0	100.0	-	-	-	100.0	-	-	-	-	-	100.0	-	-	-	-	100.0	-	-	-	-
Un empresari, directiu	2	100.0	-	-	100.0	-	-	-	-	-	100.0	-	-	-	100.0	-	-	-	-	-	-
Un treballador que cau o a punt de caure	2	100.0	-	59.1	40.9	-	-	-	-	-	-	100.0	-	59.1	-	40.9	-	-	-	-	-
Obres, construcció, grues	1	100.0	-	100.0	-	-	-	-	-	-	-	100.0	-	100.0	-	-	-	-	-	-	-
Es parla de prevenció, de seguretat a la feina	1	100.0	-	100.0	-	-	-	-	-	-	-	100.0	-	-	-	-	-	-	-	100.0	-
Mesures de seguretat	2	100.0	-	100.0	-	-	-	-	-	-	-	100.0	-	-	68.2	-	-	-	-	31.8	-
Casc, posar-se el casc	1	100.0	-	100.0	-	-	-	-	-	-	-	100.0	-	100.0	-	-	-	-	-	-	-
Dirigit a l'empresari, és el responsable	1	100.0	-	100.0	-	-	-	-	-	-	-	100.0	-	100.0	-	-	-	-	-	-	-
Responsabilitats en els accidents	1	100.0	-	100.0	-	-	-	-	-	-	-	100.0	-	100.0	-	-	-	-	-	-	-
Buenos días; 365 días	2	100.0	-	40.9	-	59.1	-	-	-	-	-	100.0	-	59.1	-	40.9	-	-	-	-	-
Altres	7	100.0	-	23.4	64.3	12.3	-	-	-	-	55.1	44.9	-	-	64.3	24.6	11.1	-	-	-	-
Cap més	325	89.3	10.7	37.0	47.4	13.5	2.1	-	7.8	6.1	20.6	65.5	-	23.5	45.1	8.5	7.0	2.7	4.5	8.0	.7



	TOTAL	NACIONALITAT		LLENGUA HABITUAL					TEMPS DE RESIDÈNCIA A CATALUNYA					ZONA DE RESIDÈNCIA							
		ESPA- NYO- LA	ES- TRAN- GERA	CATA- LÀ	CAS- TELLÀ	AMB- DUES	AL- TRES	NC	FINS A 10 ANYS	DE 10 A 20 ANYS	MÉS DE 20 ANYS	NAS- CUT A CAT.	NC	REG. BCN. CIUT.	COM. ME- TROP.	COM. GIRO- NINES	CAMP TA- RRAG.	TER- RRRES. EBRE	ÀMB. PO- NENT	COM. CEN- TRALS	ALT PIR./ ARAN
TOTAL SENSE PONDERAR	2600	84.3	15.7	42.6	43.9	11.5	1.9	.2	15.3	5.7	14.4	64.2	.5	17.6	30.7	10.8	10.0	7.1	8.2	9.3	6.3
TOTAL PONDERAT	2600	84.4	15.6	36.5	49.5	11.7	2.1	.2	15.1	5.9	16.1	62.4	.5	22.0	46.2	9.4	7.8	2.4	4.6	6.6	1.0
P12-B.1. ARA ENS REFERIREM A LA PUBLICITAT REALITZADA EN ELS ÚLTIMS MESOS PER LES ADMINISTRACIONS PÚBLIQUES SOBRE ACCIDENTS LABORALS A LA RÀDIO. RECORDA QUÈ ES DEIA?																					
Base: Ha escoltat publicitat a ràdio	283	93.3	6.7	42.4	42.2	15.5	-	-	7.1	4.6	19.9	67.8	.5	12.8	49.5	11.3	10.5	2.6	4.5	8.0	.8
A la feina cap risc	6	100.0	-	54.3	31.9	13.8	-	-	-	-	-	100.0	-	44.1	-	-	27.7	6.0	9.9	12.4	-
Els accidents no avisen	7	100.0	-	100.0	-	-	-	-	-	-	12.2	87.8	-	-	21.3	24.4	22.1	-	-	29.9	2.2
D'aquí a uns segons/minuts, cauré/cediré...	6	88.4	11.6	63.8	2.6	33.6	-	-	-	11.6	-	88.4	-	20.7	24.9	-	25.9	-	-	23.3	5.2
Una biga, una biga a punt de caure	1	100.0	-	100.0	-	-	-	-	-	-	-	100.0	-	100.0	-	-	-	-	-	-	-
Una bastida, una bastida a punt de caure	3	100.0	-	100.0	-	-	-	-	-	-	-	100.0	-	-	49.0	28.1	-	-	-	22.9	-
Una caldera a punt d'explotar	4	79.7	20.3	79.7	20.3	-	-	-	20.3	-	-	79.7	-	-	35.4	60.9	-	-	-	-	3.7
Una rasa a punt de cedir	4	100.0	-	82.2	-	17.8	-	-	-	-	-	100.0	-	28.4	34.2	19.6	17.8	-	-	-	-
Una canonada que reventarà	1	100.0	-	100.0	-	-	-	-	-	-	-	100.0	-	100.0	-	-	-	-	-	-	-
Situacions de risc, accidents a punt de passar	1	100.0	-	100.0	-	-	-	-	-	-	100.0	-	-	-	100.0	-	-	-	-	-	-
Un empresari, directiu	2	100.0	-	-	-	100.0	-	-	-	68.2	-	31.8	-	-	68.2	-	-	-	-	31.8	-
Accidents laborals	1	100.0	-	100.0	-	-	-	-	-	-	100.0	-	-	-	100.0	-	-	-	-	-	-
Situacions d'incompliment de mesures de seguretat	2	100.0	-	-	-	100.0	-	-	-	100.0	-	-	-	-	100.0	-	-	-	-	-	-
Obres, construcció, grues	0	-	100.0	-	-	100.0	-	-	100.0	-	-	-	-	-	-	-	-	-	-	-	100.0
S'han de prendre mesures per evitar els accidents	2	100.0	-	-	100.0	-	-	-	-	-	-	100.0	-	-	100.0	-	-	-	-	-	-
S'ha de prestar atenció als accidents	1	100.0	-	100.0	-	-	-	-	-	-	88.8	11.2	-	88.8	-	-	-	-	-	-	11.2
Es parla de prevenció, de seguretat a la feina	6	84.8	15.2	22.5	29.0	48.5	-	-	15.2	-	-	84.8	-	22.0	26.5	15.2	27.6	6.0	-	-	2.8
Mesures de seguretat	1	100.0	-	100.0	-	-	-	-	-	-	-	100.0	-	-	-	100.0	-	-	-	-	-
Normes de seguretat, compliment de la llei	3	100.0	-	-	51.0	49.0	-	-	-	-	-	100.0	-	-	49.0	28.1	-	-	-	22.9	-
Casc, posar-se el casc	3	100.0	-	12.1	87.9	-	-	-	-	-	-	100.0	-	-	54.1	-	28.1	12.1	-	-	5.7
La seguretat és responsabilitat de tothom	3	100.0	-	-	25.0	75.0	-	-	-	44.4	-	55.6	-	44.4	-	-	-	-	-	50.0	5.6
Dirigit a l'empresari, és el responsable	4	100.0	-	65.2	-	34.8	-	-	-	16.3	20.0	63.7	-	28.9	34.8	20.0	-	-	-	16.3	-
La responsabilitat és d'empresaris i treballadors	8	80.2	19.8	11.4	68.8	19.8	-	-	19.8	-	19.8	60.3	-	-	79.4	11.4	-	-	-	9.3	-
Responsabilitats en els accidents	3	100.0	-	50.0	-	50.0	-	-	-	-	-	100.0	-	-	100.0	-	-	-	-	-	-
Hi ha molts accidents, xifres, dades	2	100.0	-	61.5	38.5	-	-	-	-	-	-	100.0	-	61.5	-	-	38.5	-	-	-	-
A la feina no te la juguis	2	100.0	-	100.0	-	-	-	-	-	-	-	100.0	-	-	100.0	-	-	-	-	-	-
Buenos días; 365 días	3	100.0	-	18.3	40.9	40.9	-	-	-	-	40.9	59.1	-	81.7	-	-	-	-	18.3	-	-
Altres	11	100.0	-	41.7	41.4	16.9	-	-	-	-	30.7	69.3	-	-	82.8	7.9	-	9.3	-	-	-
No sap	205	92.3	7.7	40.0	48.0	12.0	-	-	8.6	4.4	23.1	63.1	.7	10.4	52.2	10.6	10.7	2.6	5.7	7.2	.5
No contesta	1	100.0	-	-	100.0	-	-	-	-	-	100.0	-	-	-	-	100.0	-	-	-	-	-

	TOTAL	NACIONALITAT		LLENGUA HABITUAL					TEMPS DE RESIDÈNCIA A CATALUNYA					ZONA DE RESIDÈNCIA							
		ESPA- NYO- LA	ES- TRAN- GERA	CATA- LÀ	CAS- TELLÀ	AMB- DUES	AL- TRES	NC	FINS DE A 10 ANYS	10 A 20 ANYS	MÉS DE 20 ANYS	NAS- CUT A CAT.	NC	REG. BCN. CIUT.	COM. ME- TROP.	GIRO- NINES	CAMP TA- RRAG.	TER- RRES EBRE	ÀMB. PO- NENT	COM. CEN- TRALS	ALT PIR./ ARAN
TOTAL SENSE PONDERAR	2600	84.3	15.7	42.6	43.9	11.5	1.9	.2	15.3	5.7	14.4	64.2	.5	17.6	30.7	10.8	10.0	7.1	8.2	9.3	6.3
TOTAL PONDERAT	2600	84.4	15.6	36.5	49.5	11.7	2.1	.2	15.1	5.9	16.1	62.4	.5	22.0	46.2	9.4	7.8	2.4	4.6	6.6	1.0
P12-B.2. A MÉS D'AQUEST ANUNCI, EN RECORDA ALGUN ALTRE? QUÈ ES DEIA?																					
Base: No es refereix a la campanya	19	100.0	-	32.7	40.4	27.0	-	-	-	3.8	16.5	79.7	-	20.0	48.3	4.6	8.4	3.6	3.0	11.3	.8
Altres	0	100.0	-	100.0	-	-	-	-	-	-	-	100.0	-	-	-	-	-	100.0	-	-	-
Cap més	18	100.0	-	31.5	41.1	27.5	-	-	-	3.8	16.8	79.3	-	20.4	49.2	4.7	8.5	1.8	3.0	11.5	.9

	TOTAL	NACIONALITAT		LLENGUA HABITUAL					TEMPS DE RESIDÈNCIA A CATALUNYA					ZONA DE RESIDÈNCIA							
		ESPA- NYOLA	ES- TRAN-GERA	CATA- LÀ	CAS- TELLÀ	AMB- DUES	AL- TRES	NC	FINS A 10 ANYS	DE 10 A 20 ANYS	MÉS DE 20 ANYS	NAS- CUT A CAT.	NC	REG. BCN. CIUT.	COM. ME- TROP.	COM. GIRO- NINES	CAMP TA- RRAG.	TER- RRES EBBRE	ÀMB. PO- NENT	COM. CEN- TRALS	ALT PIR./ ARAN
TOTAL SENSE PONDERAR	2600	84.3	15.7	42.6	43.9	11.5	1.9	.2	15.3	5.7	14.4	64.2	.5	17.6	30.7	10.8	10.0	7.1	8.2	9.3	6.3
TOTAL PONDERAT	2600	84.4	15.6	36.5	49.5	11.7	2.1	.2	15.1	5.9	16.1	62.4	.5	22.0	46.2	9.4	7.8	2.4	4.6	6.6	1.0
P12-C.1. ARA ENS REFERIREM A LA PUBLICITAT REALITZADA EN ELS ÚLTIMS MESOS PER LES ADMINISTRACIONS PÚBLIQUES SOBRE ACCIDENTS LABORALS ALS DIARIS I/O REVISTES. RECORDA QUÈ ES VEIA?																					
Base: Ha vist publicitat a diaris i/o revistes	451	87.6	12.4	41.3	42.2	14.2	2.0	.3	12.2	5.9	19.2	61.8	.9	24.4	45.8	7.9	7.3	2.2	4.8	6.7	.8
A la feina cap risc	16	100.0	-	46.3	48.9	4.8	-	-	-	-	15.3	84.7	-	38.1	36.8	5.3	9.6	-	10.2	-	-
Els accidents no avisen	6	79.1	20.9	53.8	20.9	25.2	-	-	20.9	-	-	79.1	-	62.8	25.2	-	-	-	9.3	-	2.6
D'aquí a uns segons/minuts, cauré/cediré...	1	100.0	-	100.0	-	-	-	-	-	-	-	100.0	-	-	-	-	-	-	100.0	-	-
Una biga, una biga a punt de caure	1	100.0	-	-	100.0	-	-	-	-	-	-	100.0	-	100.0	-	-	-	-	-	-	-
Una bastida, una bastida a punt de caure	5	100.0	-	44.5	55.5	-	-	-	-	-	30.3	69.7	-	25.1	60.7	-	-	-	-	14.2	-
Un cable/corda trencat, a punt de trencar-se	4	100.0	-	30.0	31.7	38.3	-	-	-	-	31.7	68.3	-	31.7	38.3	22.0	-	-	-	-	8.0
Una rasa a punt de cedir	1	100.0	-	100.0	-	-	-	-	-	-	-	100.0	-	-	-	-	-	-	-	100.0	-
Situacions de risc, accidents a punt de passar	3	100.0	-	55.8	-	44.2	-	-	-	44.2	23.0	32.8	-	-	44.2	-	23.0	-	32.8	-	-
Accidents laborals	11	71.3	28.7	50.3	49.7	-	-	-	14.3	14.3	35.4	36.0	-	-	71.7	8.2	-	-	-	20.1	-
Un treballador que cau o a punt de caure	3	54.7	45.3	-	100.0	-	-	-	45.3	54.7	-	-	-	45.3	54.7	-	-	-	-	-	-
Un treballador s'enganxa la mà a una màquina	2	100.0	-	100.0	-	-	-	-	-	-	-	100.0	-	-	100.0	-	-	-	-	-	-
Morts, dipòsit de cadàvers	3	79.6	20.4	79.6	-	20.4	-	-	20.4	-	-	79.6	-	36.1	43.6	-	-	-	-	20.4	-
Situacions d'incompliment de mesures de seguretat	4	100.0	-	23.5	76.5	-	-	-	-	-	42.6	57.4	-	33.9	-	23.5	42.6	-	-	-	-
Treballadors, obrers	2	100.0	-	47.5	-	52.5	-	-	-	-	-	100.0	-	-	-	52.5	47.5	-	-	-	-
Obres, construcció, grues	10	100.0	-	29.9	45.9	24.3	-	-	5.4	13.7	26.8	54.1	-	48.5	29.3	8.4	-	-	5.4	6.8	1.5
S'han de prendre mesures per evitar els accidents	4	100.0	-	100.0	-	-	-	-	-	-	43.4	56.6	-	-	70.9	-	-	15.9	13.1	-	-
S'ha de prestar atenció als accidents	3	59.6	40.4	10.9	89.1	-	-	-	48.7	-	40.4	10.9	-	40.4	48.7	-	-	10.9	-	-	-
Es parla de prevenció, de seguretat a la feina	13	95.7	4.3	31.6	45.2	23.2	-	-	6.9	-	17.0	76.0	-	19.3	46.5	-	18.1	5.2	4.3	5.4	1.2
Mesures de seguretat	11	100.0	-	9.5	44.7	45.9	-	-	-	16.7	6.5	76.7	-	23.1	41.9	8.0	7.3	-	5.2	13.1	1.5
Normes de seguretat, compliment de la llei	1	100.0	-	100.0	-	-	-	-	-	-	100.0	-	-	-	-	-	100.0	-	-	-	-
Casc, posar-se el casc	28	95.5	4.5	36.4	52.6	11.0	-	-	6.5	2.5	25.7	65.3	-	35.9	37.9	3.1	8.4	3.6	6.0	5.1	-
La seguretat és responsabilitat de tothom	1	100.0	-	-	100.0	-	-	-	-	-	-	100.0	-	100.0	-	-	-	-	-	-	-
Dirigit a l'empresari, és el responsable	2	68.2	31.8	68.2	-	31.8	-	-	31.8	-	-	68.2	-	-	68.2	-	-	-	-	31.8	-
La responsabilitat és d'empresaris i treballadors	4	63.9	36.1	34.0	29.9	-	36.1	-	-	36.1	-	63.9	-	29.9	36.1	-	-	-	13.4	16.9	3.8
Responsabilitats en els accidents	2	-	100.0	-	100.0	-	-	-	100.0	-	-	-	-	59.1	-	40.9	-	-	-	-	-
Hi ha molts accidents, xifres, dades	4	91.6	8.4	54.0	37.6	-	8.4	-	8.4	-	-	91.6	-	-	37.6	-	19.5	25.3	-	17.6	-
Els accidents es poden evitar	2	100.0	-	-	-	100.0	-	-	-	-	-	100.0	-	-	100.0	-	-	-	-	-	-
A la feina no te la juguis	5	84.4	15.6	33.5	50.9	15.6	-	-	-	15.6	50.9	33.5	-	-	67.0	-	17.4	-	-	15.6	-

	NACIONALITAT		LLENGUA HABITUAL					TEMPS DE RESIDÈNCIA A CATALUNYA					ZONA DE RESIDÈNCIA								
	ESPA- NYO- LA	ES- TRAN- GERA	CATA- LÀ	CAS- TELLÀ	AMB- DUES	AL- TRES	NC	FINS DE A 10 ANYS	10 A 20 ANYS	MÉS DE 20 ANYS	NAS- CUT A CAT.	NC	REG. BCN. CIUT.	COM. ME- TROP.	GIRO- NINES	CAMP TA- RRAG.	TER- RRES EBRE	ÀMB. PO- NENT	COM. CEN- TRALS	ALT PIR./ ARAN	
TOTAL SENSE PONDERAR	2600	84.3	15.7	42.6	43.9	11.5	1.9	.2	15.3	5.7	14.4	64.2	.5	17.6	30.7	10.8	10.0	7.1	8.2	9.3	6.3
TOTAL PONDERAT	2600	84.4	15.6	36.5	49.5	11.7	2.1	.2	15.1	5.9	16.1	62.4	.5	22.0	46.2	9.4	7.8	2.4	4.6	6.6	1.0
P12-C.1. ARA ENS REFERIREM A LA PUBLICITAT REALITZADA EN ELS ÚLTIMS MESOS PER LES ADMINISTRACIONS PÚBLIQUES SOBRE ACCIDENTS LABORALS ALS DIARIS I/O REVISTES. RECORDA QUÈ ES VEIA?																					
Base: Ha vist publicitat a diaris i/o revistes	451	87.6	12.4	41.3	42.2	14.2	2.0	.3	12.2	5.9	19.2	61.8	.9	24.4	45.8	7.9	7.3	2.2	4.8	6.7	.8
Buenos días; 365 días	3	100.0	-	-	50.0	50.0	-	-	-	-	-	100.0	-	100.0	-	-	-	-	-	-	-
Altres	12	78.5	21.5	23.1	55.4	21.5	-	-	24.8	7.4	21.3	46.6	-	42.5	38.5	14.7	-	2.9	-	-	1.3
No sap	296	86.5	13.5	42.5	41.2	13.4	2.4	.5	14.0	5.5	18.7	60.4	1.4	21.9	48.4	8.5	6.9	2.2	4.9	6.4	.9
No contesta	2	100.0	-	44.9	55.1	-	-	-	-	-	55.1	44.9	-	-	-	55.1	-	-	-	44.9	-

	TOTAL	NACIONALITAT		LLENGUA HABITUAL				TEMPS DE RESIDÈNCIA A CATALUNYA					ZONA DE RESIDÈNCIA								
		ESPA- NYO- LA	ES- TRAN- GERA	CATA- LÀ	CAS- TELLÀ	AMB- DUES	AL- TRES	NC	FINS DE 10 A 10 ANYS	MÉS A 20 ANYS	NAS- DE 20 CUT A	NC	REG. BCN. CIUT.	COM. ME- TROP.	CAMP GIRO- NINES	TER- TA- RRAG.	ÀMB. RRES EBRE	COM. PO- NENT	ALT CEN- TRALS	PIR./ ARAN	
TOTAL SENSE PONDERAR	2600	84.3	15.7	42.6	43.9	11.5	1.9	.2	15.3	5.7	14.4	64.2	.5	17.6	30.7	10.8	10.0	7.1	8.2	9.3	6.3
TOTAL PONDERAT	2600	84.4	15.6	36.5	49.5	11.7	2.1	.2	15.1	5.9	16.1	62.4	.5	22.0	46.2	9.4	7.8	2.4	4.6	6.6	1.0
P12-C.2. A MÉS D'AQUEST ANUNCI, EN RECORDA ALGUN ALTRE? QUÈ ES VEIA?																					
Base: No es refereix a la campanya	54	85.3	14.7	35.1	37.8	26.4	.6	-	9.5	10.9	20.1	59.5	-	27.9	42.1	8.1	8.8	1.9	3.1	7.9	.3
Situacions de risc, accidents a punt de passar	1	-	100.0	-	100.0	-	-	-	-	-	100.0	-	-	100.0	-	-	-	-	-	-	-
Obres, construcció, grues	2	100.0	-	-	100.0	-	-	-	-	-	-	100.0	-	-	100.0	-	-	-	-	-	-
Casc, posar-se el casc	2	100.0	-	100.0	-	-	-	-	-	-	-	100.0	-	-	100.0	-	-	-	-	-	-
Hi ha molts accidents, xifres, dades	1	100.0	-	100.0	-	-	-	-	-	-	-	100.0	-	-	-	100.0	-	-	-	-	-
Altres	1	100.0	-	-	-	100.0	-	-	-	-	-	100.0	-	100.0	-	-	-	-	-	-	-
Cap més	47	86.0	14.0	35.0	37.0	27.3	.7	-	10.7	12.3	20.2	56.8	-	26.4	41.3	9.1	8.3	2.1	3.5	8.9	.3

	TOTAL	NACIONALITAT		LLENGUA HABITUAL					TEMPS DE RESIDÈNCIA A CATALUNYA					ZONA DE RESIDÈNCIA							
		ESPA- NYO- LA	ES- TRAN- GERA	CATA- LÀ	CAS- TELLÀ	AMB- DUES	AL- TRES	NC	FINS A 10 ANYS	DE 10 A 20 ANYS	MÉS DE 20 ANYS	NAS- CUT A CAT.	NC	BCN. CIUT.	REG. ME- TROP.	COM. GIRO- NINES	CAMP TA- RRAG.	TER- RRES EBRE	ÀMB. PO- NENT	COM. CEN- TRALS	ALT PIR./ ARAN
TOTAL SENSE PONDERAR	2600	84.3	15.7	42.6	43.9	11.5	1.9	.2	15.3	5.7	14.4	64.2	.5	17.6	30.7	10.8	10.0	7.1	8.2	9.3	6.3
TOTAL PONDERAT	2600	84.4	15.6	36.5	49.5	11.7	2.1	.2	15.1	5.9	16.1	62.4	.5	22.0	46.2	9.4	7.8	2.4	4.6	6.6	1.0
P13-A. EN RELACIÓ A AQUESTS ANUNCIS SOBRE ACCIDENTS LABORALS, RECORDA ALGUNA FRASE O ESLÒGAN?																					
Base: Recorda publicitat d'accidents laborals	1874	89.6	10.4	41.6	44.6	12.3	1.3	.2	10.3	5.0	17.6	66.7	.4	22.2	45.2	9.4	7.9	2.5	4.7	7.0	1.1
A la feina cap risc	134	94.9	5.1	67.3	30.7	1.9	-	-	4.3	2.9	4.0	88.8	-	30.9	35.0	11.7	7.6	1.3	5.0	7.4	1.2
Els accidents no avisen	70	96.4	3.6	70.1	18.2	9.5	-	2.2	3.6	3.0	3.8	87.4	2.2	28.7	30.3	9.9	13.5	1.5	2.4	11.1	2.5
D'aquí a un segons, en uns minuts...	25	100.0	-	82.9	1.3	15.8	-	-	-	-	14.3	85.7	-	14.7	29.6	17.0	12.3	1.3	4.4	19.4	1.2
Posa't el casc	32	96.8	3.2	8.8	78.6	12.6	-	-	2.9	5.1	24.0	67.9	-	19.5	51.8	10.8	9.8	3.2	3.5	-	1.5
Buenos días	59	94.8	5.2	17.9	54.5	23.0	4.7	-	5.7	8.0	12.7	73.7	-	17.0	66.6	5.9	1.3	2.3	3.8	1.2	1.9
La seguretat és cosa de tots	32	95.3	4.7	40.3	41.3	13.7	4.7	-	4.7	14.0	16.7	64.6	-	11.6	70.2	8.1	2.4	1.1	3.5	2.2	1.0
A la feina no te la juguis	20	95.8	4.2	47.6	45.0	7.4	-	-	4.2	-	22.9	72.9	-	12.2	66.5	8.5	7.7	1.7	-	3.5	-
Altres	144	89.9	10.1	35.8	49.6	11.9	2.6	-	10.4	4.4	19.9	65.2	-	19.1	48.2	10.2	6.5	2.6	3.9	8.3	1.1
No sap	1350	87.9	12.1	39.3	46.5	12.9	1.2	.1	12.0	5.2	19.3	63.0	.5	22.0	45.0	9.1	8.1	2.8	5.1	6.9	.9
No contesta	8	83.4	16.6	25.9	36.6	37.4	-	-	16.6	-	40.9	42.5	-	49.8	20.0	11.5	-	-	-	18.7	-
P13. EN RELACIÓ A AQUESTS ANUNCIS SOBRE ACCIDENTS LABORALS, RECORDA ALGUNA FRASE O ESLÒGAN?																					
Base: Total mencions	1874	89.6	10.4	41.6	44.6	12.3	1.3	.2	10.3	5.0	17.6	66.7	.4	22.2	45.2	9.4	7.9	2.5	4.7	7.0	1.1
A la feina cap risc	137	95.0	5.0	67.2	31.0	1.9	-	-	4.1	3.8	3.9	88.2	-	30.9	35.1	11.3	8.0	1.5	4.9	7.2	1.1
Els accidents no avisen	76	96.7	3.3	70.5	18.8	8.8	-	2.0	3.3	2.8	3.5	88.4	2.0	28.1	31.9	9.2	13.5	1.3	2.2	11.2	2.5
D'aquí a un segons, en uns minuts...	25	100.0	-	82.9	1.3	15.8	-	-	-	-	14.3	85.7	-	14.7	29.6	17.0	12.3	1.3	4.4	19.4	1.2
Posa't el casc	34	97.0	3.0	9.9	78.3	11.8	-	-	2.8	4.8	27.0	65.4	-	18.3	53.1	10.1	9.2	3.0	4.9	-	1.4
Buenos días	62	95.0	5.0	17.1	56.5	21.9	4.5	-	5.4	7.6	14.6	72.4	-	18.3	66.1	5.6	1.3	2.2	3.6	1.1	1.8
La seguretat és cosa de tots	34	95.6	4.4	40.3	42.4	12.9	4.4	-	4.4	13.2	15.7	66.7	-	14.6	65.9	10.1	2.3	1.0	3.3	2.1	.9
A la feina no te la juguis	22	90.2	9.8	44.9	48.2	7.0	-	-	9.8	-	21.5	68.7	-	17.3	62.7	8.0	7.2	1.6	-	3.3	-
Altres	150	90.3	9.7	36.2	49.0	12.3	2.5	-	10.0	4.3	20.2	65.5	-	19.2	48.4	9.8	6.3	2.9	3.7	8.5	1.1
No sap	1350	87.9	12.1	39.3	46.5	12.9	1.2	.1	12.0	5.2	19.3	63.0	.5	22.0	45.0	9.1	8.1	2.8	5.1	6.9	.9
No contesta	8	83.4	16.6	25.9	36.6	37.4	-	-	16.6	-	40.9	42.5	-	49.8	20.0	11.5	-	-	-	18.7	-

	NACIONALITAT		LLENGUA HABITUAL					TEMPS DE RESIDÈNCIA A CATALUNYA					ZONA DE RESIDÈNCIA								
	ESPA- NYO- LA	ES- TRAN- GERA	CATA- LÀ	CAS- TELLÀ	AMB- DUES	AL- TRES	NC	FINS A 10 ANYS	DE 10 A 20 ANYS	MÉS DE 20 ANYS	NAS- CUT A CAT.	NC	BCN. CIUT.	REG. ME- TROP.	COM. GIRO- NINES	CAMP TA- RRAG.	TER- RRES EBRE	ÀMB. PO- NENT	COM. CEN- TRALS	ALT PIR./ ARAN	
TOTAL SENSE PONDERAR	2600	84.3	15.7	42.6	43.9	11.5	1.9	.2	15.3	5.7	14.4	64.2	.5	17.6	30.7	10.8	10.0	7.1	8.2	9.3	6.3
TOTAL PONDERAT	2600	84.4	15.6	36.5	49.5	11.7	2.1	.2	15.1	5.9	16.1	62.4	.5	22.0	46.2	9.4	7.8	2.4	4.6	6.6	1.0
P14. RECORDA HAVER VIST, EN ELS ÚLTIMS MESOS, UN ANUNCI A LA TELEVISIÓ EN EL QUAL ES VEUEN DIFERENTS SITUACIONS DE RISC LABORAL (UNA CANONADA A PUNT DE REBENTAR, UNA RASA A PUNT D'ENSORRAR-SE, UNA BASTIDA A PUNT DE CAURE, ETC.) I ON UNA VEU EN OFF RECORDAVA QUE ELS ACCIDENTS NO AVISEN?																					
Base: Total	2600	84.4	15.6	36.5	49.5	11.7	2.1	.2	15.1	5.9	16.1	62.4	.5	22.0	46.2	9.4	7.8	2.4	4.6	6.6	1.0
Sí	1324	91.3	8.7	49.3	37.3	12.0	1.0	.4	8.9	4.5	15.9	69.9	.7	22.1	42.0	11.0	8.9	2.4	4.3	8.3	1.1
No	1233	77.3	22.7	22.7	62.8	11.3	3.3	-	21.2	7.3	16.4	54.7	.3	22.3	50.5	7.5	6.5	2.5	5.0	4.7	.9
No sap	43	74.5	25.5	38.2	45.2	13.7	2.9	-	27.5	4.9	14.0	53.6	-	11.6	52.5	14.0	10.9	.8	2.6	6.5	1.1
No contesta	0	100.0	-	100.0	-	-	-	-	-	-	-	100.0	-	-	-	-	-	-	-	-	100.0
P14-A. RECORDA SI HI APAREIXIA LA FIGURA D'UN EMPRESARI?																					
Base: Recorda anunci de televisió	1324	91.3	8.7	49.3	37.3	12.0	1.0	.4	8.9	4.5	15.9	69.9	.7	22.1	42.0	11.0	8.9	2.4	4.3	8.3	1.1
Sí	697	95.5	4.5	56.9	29.8	12.4	.9	-	5.2	3.3	14.0	77.5	-	22.2	41.3	11.5	8.8	1.9	3.9	9.2	1.1
No	492	85.4	14.6	36.2	49.5	12.2	1.3	.8	14.0	6.9	18.9	58.5	1.7	20.8	45.1	10.4	8.9	2.5	4.7	6.7	.9
No sap	135	91.1	8.9	57.7	32.1	9.1	-	1.1	10.0	1.7	15.2	71.9	1.1	26.0	34.8	10.3	9.3	4.3	4.6	8.9	1.9
P14-B. A QUINS CANALS DE TELEVISIÓ HA VIST AQUEST ANUNCI?																					
Base: Recorda anunci de televisió	1324	91.3	8.7	49.3	37.3	12.0	1.0	.4	8.9	4.5	15.9	69.9	.7	22.1	42.0	11.0	8.9	2.4	4.3	8.3	1.1
TVE1	261	90.3	9.7	25.0	53.7	19.7	1.1	.6	8.2	9.1	25.5	56.1	1.1	20.6	47.3	9.6	7.5	2.6	3.8	7.6	1.0
TVE2	30	90.9	9.1	38.0	52.8	9.2	-	-	6.8	15.0	23.9	54.3	-	20.8	45.2	2.9	10.4	2.3	3.7	14.1	.5
TV3	671	96.5	3.5	71.0	18.2	9.5	.9	.3	3.7	2.4	11.8	81.6	.5	23.7	36.6	12.6	8.8	2.2	4.7	10.2	1.2
Canal 33	28	93.8	6.2	61.0	35.9	3.1	-	-	6.2	2.8	12.8	78.1	-	18.1	43.6	21.9	8.5	-	-	5.1	2.8
Tele 5	224	87.0	13.0	23.9	62.6	12.5	.4	.7	13.6	7.0	20.5	57.7	1.1	15.6	53.8	8.9	8.4	2.7	2.7	6.9	1.0
Antena 3	170	86.2	13.8	24.6	62.3	12.2	.9	-	18.3	7.6	18.5	55.7	-	22.8	45.3	10.2	10.2	2.8	2.3	5.8	.6
Cuatro	29	86.9	13.1	42.6	40.8	16.5	-	-	10.1	8.1	22.4	59.4	-	17.0	56.4	17.7	5.3	1.2	-	2.4	-
La Sexta	13	72.6	27.4	21.2	62.8	16.0	-	-	26.7	-	33.1	33.5	6.7	19.3	35.0	13.4	18.2	-	8.6	5.5	-
TD8	2	100.0	-	60.6	39.4	-	-	-	39.4	-	-	60.6	-	-	-	43.5	39.4	17.0	-	-	-
BTV	1	100.0	-	100.0	-	-	-	-	-	-	-	100.0	-	100.0	-	-	-	-	-	-	-
Altres	10	87.5	12.5	39.3	60.7	-	-	-	15.8	-	27.5	56.7	-	37.4	15.0	25.9	7.8	6.8	5.6	-	1.6
Tots	19	100.0	-	17.7	37.9	36.7	7.8	-	-	8.6	21.1	70.3	-	12.9	62.2	4.5	12.1	1.7	5.8	-	.8
No sap	255	88.4	11.6	41.2	44.4	13.9	.5	-	11.9	4.8	17.4	65.0	.9	24.0	44.3	7.8	8.9	2.8	4.4	6.3	1.5
No contesta	2	100.0	-	-	63.5	36.5	-	-	-	-	63.5	36.5	-	-	63.5	36.5	-	-	-	-	-
P14-C. PENSANT EN AQUEST ANUNCI, A VOSTÈ LI VA AGRADAR?																					
Base: Recorda anunci de televisió	1324	91.3	8.7	49.3	37.3	12.0	1.0	.4	8.9	4.5	15.9	69.9	.7	22.1	42.0	11.0	8.9	2.4	4.3	8.3	1.1
Sí	1101	91.9	8.1	50.2	37.9	10.7	.7	.5	8.6	3.7	16.0	71.1	.7	20.8	42.7	10.9	9.3	2.3	4.5	8.3	1.1
No	155	88.4	11.6	44.3	37.5	15.9	2.3	-	11.5	8.6	17.7	62.3	-	27.4	38.9	11.2	8.1	2.6	2.5	8.2	1.0
No sap	66	88.2	11.8	46.4	27.3	24.4	1.9	-	9.2	8.7	9.0	69.6	3.6	30.4	39.0	11.9	3.6	2.6	5.1	6.4	1.0
No contesta	2	100.0	-	45.5	54.5	-	-	-	-	-	85.2	14.8	-	54.5	-	-	-	14.8	-	30.7	-

	TOTAL	NACIONALITAT		LLENGUA HABITUAL				NC	TEMPS DE RESIDÈNCIA A CATALUNYA					NC	ZONA DE RESIDÈNCIA						
		ESPA- NYO- LA	ES- TRAN- GERA	CATA- LÀ	CAS- TELLÀ	AMB- DUES	AL- TRES		FINS A 10 ANYS	DE 10 A 20 ANYS	MÉS DE 20 ANYS	NAS- CUT A CAT.	BCN. CIUT.		REG. ME- TROP.	COM. GIRO- NINES	CAMP TA- RRAG.	TER- RRES EBRE	ÀMB. PO- NENT	COM. CEN- TRALS	ALT PIR./ ARAN
TOTAL SENSE PONDERAR	2600	84.3	15.7	42.6	43.9	11.5	1.9	.2	15.3	5.7	14.4	64.2	.5	17.6	30.7	10.8	10.0	7.1	8.2	9.3	6.3
TOTAL PONDERAT	2600	84.4	15.6	36.5	49.5	11.7	2.1	.2	15.1	5.9	16.1	62.4	.5	22.0	46.2	9.4	7.8	2.4	4.6	6.6	1.0
P14-D. CREU QUE CRIDAVA L'ATENCIÓ DE LA GENT QUAN EL VEIA A LA TELEVISIÓ?																					
Base: Recorda anunci de televisió	1324	91.3	8.7	49.3	37.3	12.0	1.0	.4	8.9	4.5	15.9	69.9	.7	22.1	42.0	11.0	8.9	2.4	4.3	8.3	1.1
Sí	1065	91.3	8.7	50.1	37.0	11.2	1.2	.5	8.5	4.3	16.2	70.3	.7	22.8	40.8	11.1	9.3	2.4	4.2	8.3	1.2
No	205	90.3	9.7	45.0	39.8	15.2	-	-	12.2	5.8	16.4	65.2	.4	18.3	47.2	11.4	7.7	2.6	3.3	8.6	.8
No sap	55	94.8	5.2	49.5	35.3	15.1	-	-	5.2	3.4	9.1	80.0	2.3	22.9	47.0	7.9	4.3	1.2	9.2	6.5	.9
P14-E. AQUEST ANUNCI VA AUGMENTAR LA SEVA PREOCUPACIÓ PER LA PREVENCIÓ DELS ACCIDENTS LABORALS?																					
Base: Recorda anunci de televisió	1324	91.3	8.7	49.3	37.3	12.0	1.0	.4	8.9	4.5	15.9	69.9	.7	22.1	42.0	11.0	8.9	2.4	4.3	8.3	1.1
Sí	626	88.9	11.1	42.1	45.2	10.3	1.7	.6	11.4	5.5	21.6	60.3	1.2	16.4	45.3	11.5	9.9	3.0	4.6	8.3	1.1
No	668	93.4	6.6	55.5	30.3	13.7	.3	.2	6.7	3.7	10.8	78.5	.4	26.6	39.3	10.8	7.9	1.9	4.0	8.3	1.2
No sap	28	92.7	7.3	63.9	27.1	9.0	-	-	9.0	2.8	8.2	80.0	-	40.4	32.5	6.2	11.3	-	4.0	5.1	.6
No contesta	3	100.0	-	54.7	45.3	-	-	-	-	-	45.3	54.7	-	45.3	54.7	-	-	-	-	-	-
P14-F. CREU QUE ÉS ÚTIL PER SENSIBILITZAR SOBRE LA PREVENCIÓ DELS ACCIDENTS LABORALS?																					
Base: Recorda anunci de televisió	1324	91.3	8.7	49.3	37.3	12.0	1.0	.4	8.9	4.5	15.9	69.9	.7	22.1	42.0	11.0	8.9	2.4	4.3	8.3	1.1
Sí	1119	91.1	8.9	49.0	37.5	12.2	1.0	.3	9.3	4.3	16.9	68.7	.7	21.6	42.1	11.1	9.3	2.4	4.5	7.9	1.1
No	173	92.8	7.2	50.8	36.1	11.3	.9	.9	7.1	5.4	11.2	75.4	.9	24.6	42.7	10.5	5.4	2.3	3.2	10.2	1.0
No sap	32	89.5	10.5	51.7	38.9	9.4	-	-	6.6	6.4	7.4	79.6	-	27.3	37.7	8.1	12.2	2.1	-	11.0	1.5



	TOTAL	NACIONALITAT		LLENGUA HABITUAL					TEMPS DE RESIDÈNCIA A CATALUNYA					ZONA DE RESIDÈNCIA							
		ESPA- NYO- LA	ES- TRAN- GERA	CATA- LÀ	CAS- TELLÀ	AMB- DUES	AL- TRES	NC	FINS A 10 ANYS	DE 10 A 20 ANYS	MÉS DE 20 ANYS	NAS- CUT A CAT.	NC	REG. BCN. CIUT.	COM. ME- TROP.	GIRO- NINES	CAMP TA- RRAG.	TER- RRES EBRE	ÀMB. PO- NENT	COM. CEN- TRALS	ALT PIR./ ARAN
TOTAL SENSE PONDERAR	2600	84.3	15.7	42.6	43.9	11.5	1.9	.2	15.3	5.7	14.4	64.2	.5	17.6	30.7	10.8	10.0	7.1	8.2	9.3	6.3
TOTAL PONDERAT	2600	84.4	15.6	36.5	49.5	11.7	2.1	.2	15.1	5.9	16.1	62.4	.5	22.0	46.2	9.4	7.8	2.4	4.6	6.6	1.0
P15. RECORDA HAVER SENTIT, EN ELS ÚLTIMS MESOS, UN ANUNCI A LA RÀDIO EN EL QUAL S'ENUMERAVEN DIFERENTS SITUACIONS DE RISC LABORAL (UN CALDERA A PUNT DE REBENTAR, UNA RASA A PUNT D'ENSORRAR-SE, UNA BASTIDA A PUNT DE CAURE, ETC.) I ON UNA VEU EN OFF RECORDAVA QUE ELS ACCIDENTS NO AVISEN?																					
Base: Escolta la ràdio	1517	87.8	12.2	39.4	46.0	12.7	1.7	.2	11.8	5.4	16.2	66.0	.6	21.2	46.4	9.2	8.4	2.5	4.3	7.0	1.0
Sí	222	93.4	6.6	51.5	33.8	14.0	.7	-	5.8	4.6	18.3	70.5	.7	16.4	46.9	10.1	11.0	1.7	2.8	9.2	1.9
No	1257	86.6	13.4	36.9	48.7	12.3	1.9	.2	13.1	5.7	15.9	64.7	.6	22.1	46.1	9.2	8.0	2.7	4.7	6.4	.8
No sap	39	96.1	3.9	50.5	29.9	19.6	-	-	5.9	-	13.1	81.0	-	19.4	54.7	4.5	8.1	.9	1.4	11.0	-
No contesta	0	100.0	-	100.0	-	-	-	-	-	-	-	100.0	-	-	-	-	-	-	-	-	100.0
Base: Total	2600	84.4	15.6	36.5	49.5	11.7	2.1	.2	15.1	5.9	16.1	62.4	.5	22.0	46.2	9.4	7.8	2.4	4.6	6.6	1.0
Sí	222	93.4	6.6	51.5	33.8	14.0	.7	-	5.8	4.6	18.3	70.5	.7	16.4	46.9	10.1	11.0	1.7	2.8	9.2	1.9
No	1257	86.6	13.4	36.9	48.7	12.3	1.9	.2	13.1	5.7	15.9	64.7	.6	22.1	46.1	9.2	8.0	2.7	4.7	6.4	.8
No escolta la ràdio	1083	79.5	20.5	32.5	54.5	10.2	2.7	.2	19.6	6.5	16.0	57.4	.4	23.2	46.0	9.7	7.0	2.3	5.0	6.0	1.0
No sap	39	96.1	3.9	50.5	29.9	19.6	-	-	5.9	-	13.1	81.0	-	19.4	54.7	4.5	8.1	.9	1.4	11.0	-
No contesta	0	100.0	-	100.0	-	-	-	-	-	-	-	100.0	-	-	-	-	-	-	-	-	100.0
P15-A. A QUINES EMISSORES DE RÀDIO L'HA SENTIT?																					
Base: Recorda anunci de ràdio	222	93.4	6.6	51.5	33.8	14.0	.7	-	5.8	4.6	18.3	70.5	.7	16.4	46.9	10.1	11.0	1.7	2.8	9.2	1.9
Catalunya Ràdio	68	95.8	4.2	83.8	12.2	3.9	-	-	3.1	1.0	5.6	90.3	-	18.5	31.3	12.8	15.1	3.0	1.7	14.6	3.0
Catalunya Informació	5	100.0	-	27.6	57.1	15.3	-	-	-	-	43.3	56.7	-	-	29.5	-	15.3	-	-	55.2	-
Cadena SER	42	91.7	8.3	18.4	43.8	34.1	3.6	-	3.0	11.7	37.1	48.2	-	15.1	61.7	12.5	3.8	.8	4.0	1.7	.4
Onda Cero	15	91.5	8.5	24.4	60.5	15.1	-	-	8.5	-	51.5	40.1	-	16.9	51.1	5.9	10.6	-	3.8	9.6	2.1
RAC 1	42	98.3	1.7	82.5	12.0	5.5	-	-	-	1.7	3.6	94.7	-	14.9	36.0	16.5	15.0	3.2	1.3	11.8	1.1
RAC 105	10	100.0	-	82.7	-	17.3	-	-	-	-	15.6	84.4	-	-	46.9	17.9	8.1	3.5	-	21.9	1.6
Cadena COPE	10	100.0	-	12.1	73.2	14.6	-	-	-	-	26.8	73.2	-	12.1	87.9	-	-	-	-	-	-
Altres	41	90.6	9.4	29.6	51.8	18.6	-	-	9.4	11.0	25.9	53.8	-	21.2	51.1	2.1	9.5	1.6	2.7	10.2	1.5
Totes	2	100.0	-	100.0	-	-	-	-	-	-	-	100.0	-	-	100.0	-	-	-	-	-	-
No sap	26	82.9	17.1	33.2	49.1	17.7	-	-	21.9	.6	8.1	63.5	5.8	19.3	52.3	3.3	15.1	-	4.3	2.7	3.0
P15-B. PENSANT EN AQUEST ANUNCI, A VOSTÈ LI VA AGRADAR?																					
Base: Recorda anunci de ràdio	222	93.4	6.6	51.5	33.8	14.0	.7	-	5.8	4.6	18.3	70.5	.7	16.4	46.9	10.1	11.0	1.7	2.8	9.2	1.9
Sí	184	93.6	6.4	51.7	35.5	12.1	.8	-	5.5	4.9	18.0	71.6	-	15.6	45.8	10.8	11.9	1.5	3.0	9.6	1.9
No	29	90.4	9.6	40.7	28.7	30.6	-	-	9.6	-	23.7	66.7	-	21.7	47.2	9.0	8.2	2.4	1.9	7.4	2.2
No sap	8	100.0	-	85.3	14.7	-	-	-	-	14.7	8.3	59.2	17.8	14.7	71.1	-	-	4.0	-	8.3	1.9

	TOTAL	NACIONALITAT		LLENGUA HABITUAL				NC	TEMPS DE RESIDÈNCIA A CATALUNYA					NC	ZONA DE RESIDÈNCIA						
		ESPA- NYO- LA	ES- TRAN- GERA	CATA- LÀ	CAS- TELLÀ	AMB- DUES	AL- TRES		FINS A 10 ANYS	DE 10 A 20 ANYS	MÉS DE 20 ANYS	NAS- CUT A CAT.	BCN. CIUT.		REG. ME- TROP.	COM. GIRO- NINES	CAMP TA- RRAG.	TER- RRES EBRE	ÀMB. PO- NENT	COM. CEN- TRALS	ALT PIR./ ARAN
TOTAL SENSE PONDERAR	2600	84.3	15.7	42.6	43.9	11.5	1.9	.2	15.3	5.7	14.4	64.2	.5	17.6	30.7	10.8	10.0	7.1	8.2	9.3	6.3
TOTAL PONDERAT	2600	84.4	15.6	36.5	49.5	11.7	2.1	.2	15.1	5.9	16.1	62.4	.5	22.0	46.2	9.4	7.8	2.4	4.6	6.6	1.0
P15-C. CREU QUE CRIDAVA L'ATENCIÓ DE LA GENT QUAN EL SENTIA A LA RÀDIO?																					
Base: Recorda anunci de ràdio	222	93.4	6.6	51.5	33.8	14.0	.7	-	5.8	4.6	18.3	70.5	.7	16.4	46.9	10.1	11.0	1.7	2.8	9.2	1.9
Sí	166	94.7	5.3	50.9	35.6	12.6	.9	-	4.3	4.9	21.9	68.0	.9	18.1	45.5	8.4	12.3	2.0	2.7	8.9	2.0
No	47	90.9	9.1	52.6	25.6	21.8	-	-	9.1	1.9	9.5	79.5	-	8.1	55.1	14.9	5.1	.7	2.4	12.1	1.7
No sap	10	84.2	15.8	57.9	42.1	-	-	-	15.8	13.1	-	71.1	-	26.2	31.7	18.2	16.4	-	5.9	-	1.7
P15-D. AQUEST ANUNCI VA AUGMENTAR LA SEVA PREOCUPACIÓ PER LA PREVENCIÓ DELS ACCIDENTS LABORALS?																					
Base: Recorda anunci de ràdio	222	93.4	6.6	51.5	33.8	14.0	.7	-	5.8	4.6	18.3	70.5	.7	16.4	46.9	10.1	11.0	1.7	2.8	9.2	1.9
Sí	108	88.9	11.1	46.7	41.4	10.5	1.4	-	9.5	7.6	22.1	59.5	1.4	16.2	47.5	8.0	10.9	1.6	2.6	11.1	2.0
No	108	97.5	2.5	53.9	27.9	18.2	-	-	2.5	2.0	15.5	80.0	-	16.1	45.9	12.8	10.8	1.9	3.1	7.8	1.6
No sap	5	100.0	-	100.0	-	-	-	-	-	-	-	100.0	-	23.3	56.2	-	14.6	-	-	-	5.9
P15-E. CREU QUE ÉS ÚTIL PER SENSIBILITZAR SOBRE LA PREVENCIÓ DELS ACCIDENTS LABORALS?																					
Base: Recorda anunci de ràdio	222	93.4	6.6	51.5	33.8	14.0	.7	-	5.8	4.6	18.3	70.5	.7	16.4	46.9	10.1	11.0	1.7	2.8	9.2	1.9
Sí	194	93.3	6.7	49.7	37.5	12.8	-	-	6.7	4.5	18.5	69.6	.8	16.7	48.1	9.3	10.9	1.4	3.2	8.3	2.0
No	24	93.8	6.2	60.1	8.7	25.0	6.2	-	-	6.2	16.7	77.1	-	15.4	37.2	17.8	9.7	4.2	-	14.5	1.3
No sap	3	100.0	-	100.0	-	-	-	-	-	-	23.5	76.5	-	-	50.3	-	26.2	-	-	23.5	-

	TOTAL	NACIONALITAT		LLENGUA HABITUAL					TEMPS DE RESIDÈNCIA A CATALUNYA					ZONA DE RESIDÈNCIA							
		ESPA- NYO- LA	ES- TRAN- GERA	CATA- LÀ	CAS- TELLÀ	AMB- DUES	AL- TRES	NC	FINS A 10 ANYS	DE 10 A 20 ANYS	MÉS DE 20 ANYS	NAS- CUT A	NC	REG. BCN. CIUT.	COM. ME- TROP.	COM. GIRO- NINES	CAMP TA- RRAG.	TER- RRES EBBRE	ÀMB. PO- NENT	COM. CEN- TRALS	ALT PIR./ ARAN
TOTAL SENSE PONDERAR	2600	84.3	15.7	42.6	43.9	11.5	1.9	.2	15.3	5.7	14.4	64.2	.5	17.6	30.7	10.8	10.0	7.1	8.2	9.3	6.3
TOTAL PONDERAT	2600	84.4	15.6	36.5	49.5	11.7	2.1	.2	15.1	5.9	16.1	62.4	.5	22.0	46.2	9.4	7.8	2.4	4.6	6.6	1.0
P16. RECORDA HAVER SENTIT A PARLAR EN ELS ÚLTIMS MESOS D'UNA IMATGE PUBLICITÀRIA CONTRA ELS ACCIDENTS LABORALS SITUADA A L'ESTACIÓ DE PLAÇA ESPANYA DELS FGC DE BARCELONA ON APAREIXIA LA IMATGE D'UN DIPÒSIT DE CADÀVERS?																					
Base: Total	2600	84.4	15.6	36.5	49.5	11.7	2.1	.2	15.1	5.9	16.1	62.4	.5	22.0	46.2	9.4	7.8	2.4	4.6	6.6	1.0
Sí	321	86.1	13.9	44.7	38.5	14.1	1.7	.9	14.0	4.7	13.6	66.3	1.5	28.1	42.3	8.4	6.6	2.0	3.1	8.8	.7
No	2259	84.2	15.8	35.5	51.0	11.3	2.2	.1	15.2	6.0	16.5	61.9	.4	21.1	46.9	9.5	8.0	2.5	4.8	6.2	1.0
No sap	19	83.2	16.8	25.6	59.0	15.5	-	-	8.8	4.6	18.1	68.5	-	19.9	32.0	18.4	8.3	1.8	3.0	15.0	1.7
No contesta	1	-	100.0	-	100.0	-	-	-	100.0	-	-	-	-	100.0	-	-	-	-	-	-	-
P16-A. A VOSTÈ LI VA AGRADAR AQUESTA IDEA?																					
Base: Recorda haver-ne sentit parlar	321	86.1	13.9	44.7	38.5	14.1	1.7	.9	14.0	4.7	13.6	66.3	1.5	28.1	42.3	8.4	6.6	2.0	3.1	8.8	.7
Sí	198	84.7	15.3	44.6	40.1	14.2	1.1	-	16.8	4.6	12.2	65.6	.8	27.1	44.9	8.7	5.5	2.6	2.8	7.8	.5
No	101	87.8	12.2	45.4	37.5	11.4	2.7	3.0	9.7	5.7	16.5	65.1	3.0	29.7	35.8	9.4	7.8	1.0	3.9	11.2	1.2
No sap	20	90.2	9.8	41.0	27.7	27.7	3.5	-	9.8	-	13.9	76.3	-	31.4	53.1	-	3.9	1.7	2.8	7.1	-
No contesta	2	100.0	-	54.6	45.4	-	-	-	-	-	-	100.0	-	-	-	-	90.9	-	-	-	9.1
P16-B. CREU QUE CRIDAVA L'ATENCIÓ DE LA GENT QUAN EL VEIA O EN SENTIA A PARLAR?																					
Base: Recorda haver-ne sentit parlar	321	86.1	13.9	44.7	38.5	14.1	1.7	.9	14.0	4.7	13.6	66.3	1.5	28.1	42.3	8.4	6.6	2.0	3.1	8.8	.7
Sí	298	86.5	13.5	45.8	37.4	14.2	1.6	1.0	13.4	3.6	13.9	67.6	1.6	28.1	42.0	8.4	6.3	2.2	3.2	9.0	.7
No	15	86.3	13.7	39.3	41.2	19.5	-	-	18.8	9.8	8.1	63.4	-	32.4	48.8	5.6	5.1	-	3.6	4.6	-
No sap	7	70.1	29.9	10.6	79.9	-	9.5	-	29.9	37.3	11.7	21.2	-	16.9	40.7	11.7	21.2	-	-	9.5	-
No contesta	0	100.0	-	100.0	-	-	-	-	-	-	-	100.0	-	-	-	-	-	-	-	-	100.0
P16-C. AQUESTA PUBLICITAT VA AUGMENTAR LA SEVA PREOCUPACIÓ PER LA PREVENCIÓ DELS ACCIDENTS LABORALS?																					
Base: Recorda haver-ne sentit parlar	321	86.1	13.9	44.7	38.5	14.1	1.7	.9	14.0	4.7	13.6	66.3	1.5	28.1	42.3	8.4	6.6	2.0	3.1	8.8	.7
Sí	148	78.8	21.2	32.5	47.5	15.8	2.2	2.0	22.1	6.0	16.1	53.2	2.6	27.9	40.8	9.4	6.4	3.0	2.6	9.1	.9
No	168	92.0	8.0	54.3	31.7	12.6	1.4	-	7.3	3.6	10.9	77.7	.5	29.0	43.0	7.7	6.5	1.2	3.7	8.4	.6
No sap	5	100.0	-	84.4	-	15.6	-	-	-	-	33.5	66.5	-	-	67.0	-	17.4	-	-	15.6	-
No contesta	0	100.0	-	100.0	-	-	-	-	-	-	-	100.0	-	-	-	-	-	-	-	-	100.0

	TOTAL	NACIONALITAT		LLENGUA HABITUAL					TEMPS DE RESIDÈNCIA A CATALUNYA					ZONA DE RESIDÈNCIA							
		ESPA- NYO- LA	ES- TRAN- GERA	CATA- LÀ	CAS- TELLÀ	AMB- DUES	AL- TRES	NC	FINS DE A 10 ANYS	10 A 20 ANYS	MÉS DE 20 ANYS	NAS- CUT A CAT.	NC	REG. BCN. CIUT.	COM. ME- TROP.	GIRO- NINES	CAMP TA- RRAG.	TER- RRES EBRE	ÀMB. PO- NENT	COM. CEN- TRALS	ALT PIR./ ARAN
TOTAL SENSE PONDERAR	2600	84.3	15.7	42.6	43.9	11.5	1.9	.2	15.3	5.7	14.4	64.2	.5	17.6	30.7	10.8	10.0	7.1	8.2	9.3	6.3
TOTAL PONDERAT	2600	84.4	15.6	36.5	49.5	11.7	2.1	.2	15.1	5.9	16.1	62.4	.5	22.0	46.2	9.4	7.8	2.4	4.6	6.6	1.0
P16-D. CREU QUE VA SER ÚTIL PER SENSIBILITZAR SOBRE LA PREVENCIÓ DELS ACCIDENTS LABORALS?																					
Base: Recorda haver-ne sentit parlar	321	86.1	13.9	44.7	38.5	14.1	1.7	.9	14.0	4.7	13.6	66.3	1.5	28.1	42.3	8.4	6.6	2.0	3.1	8.8	.7
Sí	234	85.3	14.7	42.3	38.9	15.7	1.8	1.3	15.6	4.8	13.7	63.9	2.0	27.2	44.4	8.9	6.7	2.3	1.9	8.1	.5
No	62	84.9	15.1	51.8	35.4	10.7	2.0	-	12.1	1.9	10.6	75.4	-	36.1	31.4	8.3	6.3	1.6	6.3	9.0	1.0
No sap	23	97.0	3.0	48.2	44.7	7.2	-	-	3.0	10.2	21.4	65.3	-	16.2	52.0	3.7	6.8	-	4.8	15.2	1.4
No contesta	1	100.0	-	100.0	-	-	-	-	-	-	-	100.0	-	-	-	-	-	-	78.0	-	22.0

	TOTAL	NACIONALITAT		LLENGUA HABITUAL					TEMPS DE RESIDÈNCIA A CATALUNYA					ZONA DE RESIDÈNCIA							
		ESPA- NYO- LA	ES- TRAN- GERA	CATA- LÀ	CAS- TELLÀ	AMB- DUES	AL- TRES	NC	FINS A 10 ANYS	DE 10 A 20 ANYS	MÉS DE 20 ANYS	NAS- CUT A CAT.	NC	REG. BCN. CIUT.	COM. ME- TROP.	COM. GIRO- NINES	CAMP TA- RRAG.	TER- RRES EBRE	ÀMB. PO- NENT	COM. CEN- TRALS	ALT PIR./ ARAN
TOTAL SENSE PONDERAR	2600	84.3	15.7	42.6	43.9	11.5	1.9	.2	15.3	5.7	14.4	64.2	.5	17.6	30.7	10.8	10.0	7.1	8.2	9.3	6.3
TOTAL PONDERAT	2600	84.4	15.6	36.5	49.5	11.7	2.1	.2	15.1	5.9	16.1	62.4	.5	22.0	46.2	9.4	7.8	2.4	4.6	6.6	1.0

P17. EN RELACIÓ A AQUESTS ANUNCIS SOBRE ACCIDENTS LABORALS (INDEPENDENTMENT DE SI SÓN A LA TELEVISIÓ, A LA RÀDIO, A LA PREMSA O A QUALSEVOL ALTRE MITJÀ), VOSTÈ QUÈ HI TROBA A FALTAR? QUÈ MILLORARIA?

Base: Recorda anunci i/o imatge publicitària	1469	90.0	10.0	47.5	38.8	12.1	1.2	.4	10.2	4.8	15.5	68.8	.7	22.5	42.6	10.6	8.8	2.3	4.3	7.9	1.1
Suaus, moderats	12	100.0	-	47.1	33.7	19.2	-	-	-	-	14.5	85.5	-	21.7	52.4	-	-	-	-	24.5	1.4
Més directe, més impactant, més fort	150	88.9	11.1	41.5	41.1	16.8	.6	-	9.0	7.2	11.3	72.6	-	16.6	51.2	8.1	8.3	3.6	4.8	6.6	.8
Més real, casos reals, testimonis	57	84.5	15.5	38.7	50.6	8.0	2.7	-	11.7	8.2	11.5	68.6	-	22.0	42.5	12.2	9.7	1.8	3.0	7.5	1.4
Avisar dels perills i com prevenir-los	19	89.7	10.3	52.8	35.1	12.1	-	-	10.3	-	12.5	77.2	-	26.3	31.8	13.7	12.4	1.8	2.9	11.1	-
Ensenyar les conseqüències dels accidents	15	91.8	8.2	58.3	21.4	20.2	-	-	8.2	-	-	91.8	-	16.4	39.7	11.4	10.3	4.5	11.0	4.6	2.1
Les conseqüències familiars, plors, tocar la fibra sensible	9	83.1	16.9	39.7	37.6	22.8	-	-	16.9	3.8	25.7	53.7	-	28.0	50.7	-	17.6	3.8	-	-	-
Comparar abans i després de l'accident	2	100.0	-	100.0	-	-	-	-	-	-	-	100.0	-	-	65.8	-	34.2	-	-	-	-
Dirigits a tots els sectors d'activitat	18	85.7	14.3	52.7	38.7	8.6	-	-	22.9	7.1	-	70.0	-	42.8	43.1	-	-	1.9	3.2	8.1	.9
Dirigits als treballadors, avisar-los	18	100.0	-	50.3	34.5	15.2	-	-	6.9	-	27.7	65.5	-	41.2	24.9	4.8	12.9	3.7	-	11.6	.9
Recomanar prudència, responsabilitat, fixar-s'hi	17	99.1	.9	73.4	26.6	-	-	-	-	-	19.4	80.6	-	28.9	26.1	5.0	13.6	2.0	3.2	20.3	.9
Dirigir-los tant als empresaris com als treballadors	12	89.9	10.1	51.4	18.5	10.1	20.1	-	16.4	-	22.2	61.4	-	50.3	36.4	-	6.3	-	-	5.7	1.3
Dirigits als empresaris, que han de complir les normes	77	89.0	11.0	41.1	46.7	10.2	2.0	-	9.8	8.9	21.1	60.2	-	19.4	50.8	14.6	3.0	3.1	2.2	6.4	.6
Donar una altra imatge de l'empresari	11	81.3	18.7	67.5	32.5	-	-	-	18.7	-	-	81.3	-	23.0	55.4	7.9	7.2	-	-	6.5	-
Explicar les sancions que es poden imposar als empresaris	5	73.9	26.1	-	73.9	26.1	-	-	57.6	16.4	26.1	-	-	52.2	31.5	-	16.4	-	-	-	-
Inspeccions, controls, multes	18	96.0	4.0	47.9	47.3	4.9	-	-	7.0	4.4	8.4	80.2	-	28.1	25.5	19.5	13.2	5.7	-	7.9	-
Mesures de seguretat, insistir en la prevenció	36	87.4	12.6	29.3	59.2	11.6	-	-	11.8	6.6	38.4	43.3	-	10.4	54.2	7.2	13.0	.9	4.6	9.7	-
Sensibilitzar la gent, a la societat	19	100.0	-	49.4	28.6	22.0	-	-	4.2	8.0	10.8	77.0	-	19.9	48.1	9.2	12.5	3.6	5.9	-	.8
Que és cosa de tots	11	100.0	-	88.4	11.6	-	-	-	-	-	19.6	80.4	-	34.7	55.8	8.0	-	-	-	-	1.5
Ensenyar accidents	17	82.2	17.8	59.2	24.8	15.9	-	-	14.4	-	26.4	59.2	-	22.7	45.7	5.2	19.0	2.1	3.4	-	1.9
Situacions concretes, perills concrets	8	78.5	21.5	49.9	10.8	28.5	10.8	-	-	10.8	-	78.5	10.8	31.1	37.6	21.5	9.8	-	-	-	-
Millorar el missatge, les imatges, la veu en off	32	92.5	7.5	56.3	21.4	22.3	-	-	7.3	7.5	7.5	77.7	-	11.9	47.9	13.7	14.9	1.1	1.8	6.7	2.0
Més varietat, originalitat, que cridin l'atenció	10	100.0	-	42.2	34.9	22.9	-	-	-	-	6.9	93.1	-	12.2	44.1	16.9	7.6	-	5.4	13.7	-
Donar dades, estadístiques d'accidents	7	100.0	-	31.9	63.4	4.7	-	-	21.1	-	21.1	57.7	-	-	63.4	12.1	-	4.7	-	19.7	-
Informar, insistir en la formació	24	81.1	18.9	36.0	46.7	11.0	6.3	-	15.9	10.7	6.9	66.5	-	26.2	37.9	7.3	6.6	4.3	2.3	14.8	.7

	TOTAL	NACIONALITAT		LLENGUA HABITUAL				TEMPS DE RESIDÈNCIA A CATALUNYA					ZONA DE RESIDÈNCIA								
		ESPA- NYO- LA	ES- TRAN- GERA	CATA- LÀ	CAS- TELLÀ	AMB- DUES	AL- TRES	NC	FINS DE A 10 ANYS	MÉS A 20 ANYS	NAS- DE 20 CUT A	NC	REG. BCN. CIUT.	COM. ME- TROP.	GIRO- NINES	CAMP TA- RRAG.	TER- RRES EBRE	ÀMB. PO- NENT	COM. CEN- TRALS	ALT PIR./ ARAN	
TOTAL SENSE PONDERAR	2600	84.3	15.7	42.6	43.9	11.5	1.9	.2	15.3	5.7	14.4	64.2	.5	17.6	30.7	10.8	10.0	7.1	8.2	9.3	6.3
TOTAL PONDERAT	2600	84.4	15.6	36.5	49.5	11.7	2.1	.2	15.1	5.9	16.1	62.4	.5	22.0	46.2	9.4	7.8	2.4	4.6	6.6	1.0
P17. EN RELACIÓ A AQUESTS ANUNCIS SOBRE ACCIDENTS LABORALS (INDEPENDENTMENT DE SI SÓN A LA TELEVISIÓ, A LA RÀDIO, A LA PREMSA O A QUALSEVOL ALTRE MITJÀ), VOSTÈ QUÈ HI TROBA A FALTAR? QUÈ MILLORARIA?																					
Base: Recorda anunci i/o imatge publicitària	1469	90.0	10.0	47.5	38.8	12.1	1.2	.4	10.2	4.8	15.5	68.8	.7	22.5	42.6	10.6	8.8	2.3	4.3	7.9	1.1
Compromís de les Administracions, polítics	9	100.0	-	73.8	26.2	-	-	-	-	-	62.4	37.6	-	28.6	34.5	9.9	26.9	-	-	-	-
Fer més anuncis, més campanyes	109	86.2	13.8	44.9	43.8	8.5	1.4	1.4	13.9	5.9	18.7	60.1	1.4	20.6	48.4	7.9	7.9	.9	6.2	7.1	.9
Res, ja estan bé com estan	129	96.6	3.4	53.5	33.4	12.6	.5	-	5.7	1.4	14.6	78.3	-	19.4	38.6	12.8	7.9	1.6	4.8	13.1	1.8
Els anuncis no serveixen, no n'hi ha prou	36	88.1	11.9	50.1	40.6	9.3	-	-	8.4	3.5	16.4	69.3	2.4	17.5	54.8	9.7	8.8	2.8	3.1	2.0	1.3
Buscar altres formes per sensibilitzar	17	88.6	11.4	33.6	22.6	36.4	7.3	-	15.6	-	16.2	68.3	-	36.6	26.5	10.1	4.6	-	9.8	12.4	-
Altres	39	85.2	14.8	45.0	50.8	4.2	-	-	12.6	5.0	36.3	42.9	3.2	28.7	34.6	15.4	8.0	1.7	2.8	7.2	1.6
No sap	522	89.8	10.2	48.6	38.4	11.3	1.0	.7	10.6	4.6	13.7	70.0	1.2	23.7	39.3	11.8	8.7	2.7	5.2	7.4	1.2
No contesta	5	100.0	-	57.6	16.4	26.1	-	-	-	-	-	100.0	-	52.2	31.5	-	16.4	-	-	-	-

	TOTAL	NACIONALITAT		LLENGUA HABITUAL				TEMPS DE RESIDÈNCIA A CATALUNYA					ZONA DE RESIDÈNCIA								
		ESPA- NYO- LA	ES- TRAN- GERA	CATA- LÀ	CAS- TELLÀ	AMB- DUES	AL- TRES	NC	FINS A 10 ANYS	DE 10 A 20 ANYS	MÉS DE 20 ANYS	NAS- CUT A CAT.	NC	REG. BCN. CIUT.	COM. ME- TROP.	GIRO- NINES	CAMP TA- RRAG.	TER- RRRES EBRE	ÀMB. PO- NENT	COM. CEN- TRALS	ALT PIR./ ARAN
TOTAL SENSE PONDERAR	2600	84.3	15.7	42.6	43.9	11.5	1.9	.2	15.3	5.7	14.4	64.2	.5	17.6	30.7	10.8	10.0	7.1	8.2	9.3	6.3
TOTAL PONDERAT	2600	84.4	15.6	36.5	49.5	11.7	2.1	.2	15.1	5.9	16.1	62.4	.5	22.0	46.2	9.4	7.8	2.4	4.6	6.6	1.0
P18. RECORDA DE QUINA ENTITAT EREN AQUESTS ANUNCIS? QUI ELS FEIA?																					
Base: Recorda anunci i/o imatge publicitària	1469	90.0	10.0	47.5	38.8	12.1	1.2	.4	10.2	4.8	15.5	68.8	.7	22.5	42.6	10.6	8.8	2.3	4.3	7.9	1.1
Administració central / Govern d'Espanya (Ministeris, etc.)	260	95.0	5.0	36.4	48.6	13.2	.6	1.2	6.6	5.0	18.0	68.9	1.5	24.5	50.5	7.7	3.9	1.7	3.2	7.6	.9
Generalitat de Catalunya	314	94.8	5.2	69.0	24.6	5.7	.4	.2	7.4	2.0	8.3	82.1	.2	26.3	36.5	11.3	8.5	2.3	4.3	9.7	1.2
Departament de Treball de la Generalitat	94	96.2	3.8	44.0	36.8	19.2	-	-	5.4	4.6	19.0	71.0	-	14.7	46.8	10.2	9.2	1.4	3.6	12.1	2.0
Altres departaments de la Generalitat de Catalunya	2	100.0	-	100.0	-	-	-	-	-	54.5	14.8	30.7	-	54.5	-	-	-	14.8	-	30.7	-
Ajuntament de Barcelona	3	50.0	50.0	-	100.0	-	-	-	-	50.0	-	50.0	-	100.0	-	-	-	-	-	-	-
Altres	2	71.4	28.6	54.0	46.0	-	-	-	46.0	-	-	54.0	-	-	-	-	-	34.7	57.2	-	8.1
No sap	794	85.8	14.2	43.0	41.5	13.5	1.9	.2	13.0	5.6	17.2	63.4	.7	20.8	42.4	11.4	10.5	2.6	4.6	6.7	1.0
No contesta	1	100.0	-	100.0	-	-	-	-	-	-	-	100.0	-	100.0	-	-	-	-	-	-	-
P18-A. I CONCRETAMENT, DE QUIN DEPARTAMENT O CONSELLERIA DE LA GENERALITAT EREN?																					
Base: Ha esmentat Generalitat de Catalunya	314	94.8	5.2	69.0	24.6	5.7	.4	.2	7.4	2.0	8.3	82.1	.2	26.3	36.5	11.3	8.5	2.3	4.3	9.7	1.2
Treball	196	94.9	5.1	71.9	22.8	4.3	.6	.4	9.3	1.3	7.9	81.2	.4	29.9	33.1	10.6	7.2	2.2	4.8	10.8	1.4
Presidència	1	100.0	-	100.0	-	-	-	-	-	-	-	100.0	-	100.0	-	-	-	-	-	-	-
Acció Social i Ciutadana	4	100.0	-	65.5	34.5	-	-	-	-	-	-	100.0	-	34.5	41.7	-	-	-	-	19.5	4.4
Economia i Finances	1	100.0	-	100.0	-	-	-	-	-	-	-	100.0	-	-	-	-	100.0	-	-	-	-
Governació i Administracions Públiques	3	100.0	-	-	54.7	45.3	-	-	-	-	-	100.0	-	45.3	54.7	-	-	-	-	-	-
Interior, Relacions Institucionals i Participació	8	80.4	19.6	60.7	19.6	19.6	-	-	-	19.6	-	80.4	-	-	58.9	33.8	-	-	7.3	-	-
Medi Ambient i Habitatge	1	100.0	-	100.0	-	-	-	-	-	-	-	100.0	-	100.0	-	-	-	-	-	-	-
Política Territorial i Obres Públiques	3	100.0	-	42.7	57.3	-	-	-	-	-	29.8	70.2	-	-	57.3	-	29.8	12.9	-	-	-
Salut	4	100.0	-	100.0	-	-	-	-	-	-	-	100.0	-	35.3	42.6	-	22.1	-	-	-	-
No sap	94	94.8	5.2	64.3	28.5	7.3	-	-	5.2	2.4	10.4	81.9	-	18.6	41.7	12.9	10.8	2.5	3.6	9.0	.8

	TOTAL	NACIONALITAT		LLENGUA HABITUAL				TEMPS DE RESIDÈNCIA A CATALUNYA					ZONA DE RESIDÈNCIA								
		ESPA- NYO- LA	ES- TRAN- GERA	CATA- LÀ	CAS- TELLÀ	AMB- DUES	AL- TRES	NC	FINS A 10 ANYS	DE 10 A 20 ANYS	MÉS DE 20 ANYS	NAS- CUT A CAT.	NC	REG. BCN. CIUT.	COM. ME- TROP.	GIRO- NINES	CAMP TA- RRAG.	TER- RRES EBRE	ÀMB. PO- NENT	COM. CEN- TRALS	ALT PIR./ ARAN
TOTAL SENSE PONDERAR	2600	84.3	15.7	42.6	43.9	11.5	1.9	.2	15.3	5.7	14.4	64.2	.5	17.6	30.7	10.8	10.0	7.1	8.2	9.3	6.3
TOTAL PONDERAT	2600	84.4	15.6	36.5	49.5	11.7	2.1	.2	15.1	5.9	16.1	62.4	.5	22.0	46.2	9.4	7.8	2.4	4.6	6.6	1.0
ENTITAT REALITZADORA DELS ANUNCIS																					
Base: Recorda anunci i/o imatge publicitària	1469	90.0	10.0	47.5	38.8	12.1	1.2	.4	10.2	4.8	15.5	68.8	.7	22.5	42.6	10.6	8.8	2.3	4.3	7.9	1.1
Administració central / Govern d'Espanya (Ministeris, etc.)	260	95.0	5.0	36.4	48.6	13.2	.6	1.2	6.6	5.0	18.0	68.9	1.5	24.5	50.5	7.7	3.9	1.7	3.2	7.6	.9
Generalitat de Catalunya	94	94.8	5.2	64.3	28.5	7.3	-	-	5.2	2.4	10.4	81.9	-	18.6	41.7	12.9	10.8	2.5	3.6	9.0	.8
Departament de Treball de la Generalitat	290	95.3	4.7	62.9	27.3	9.1	.4	.2	8.0	2.4	11.5	77.9	.2	25.0	37.5	10.5	7.8	2.0	4.4	11.2	1.6
Altres departaments de la Generalitat de Catalunya	26	94.2	5.8	66.9	22.4	10.7	-	-	-	10.7	4.3	85.0	-	29.1	40.9	10.1	9.1	2.6	2.2	5.5	.6
Ajuntament de Barcelona	3	50.0	50.0	-	100.0	-	-	-	-	50.0	-	50.0	-	100.0	-	-	-	-	-	-	-
Altres	2	71.4	28.6	54.0	46.0	-	-	-	46.0	-	-	54.0	-	-	-	-	-	34.7	57.2	-	8.1
No sap	794	85.8	14.2	43.0	41.5	13.5	1.9	.2	13.0	5.6	17.2	63.4	.7	20.8	42.4	11.4	10.5	2.6	4.6	6.7	1.0
No contesta	1	100.0	-	100.0	-	-	-	-	-	-	-	100.0	-	100.0	-	-	-	-	-	-	-



	TOTAL	NACIONALITAT		LLENGUA HABITUAL				NC	TEMPS DE RESIDÈNCIA A CATALUNYA					NC	ZONA DE RESIDÈNCIA						
		ESPA- NYO- LA	ES- TRAN- GERA	CATA- LÀ	CAS- TELLÀ	AMB- DUES	AL- TRES		FINS A 10 ANYS	DE 10 A 20 ANYS	MÉS DE 20 ANYS	NAS- CUT A CAT.	BCN. CIUT.		REG. ME- TROP.	COM. GIRO- NINES	CAMP TA- RRAG.	TER- RRRES EBBRE	ÀMB. PO- NENT	COM. CEN- TRALS	ALT PIR./ ARAN
TOTAL SENSE PONDERAR	2600	84.3	15.7	42.6	43.9	11.5	1.9	.2	15.3	5.7	14.4	64.2	.5	17.6	30.7	10.8	10.0	7.1	8.2	9.3	6.3
TOTAL PONDERAT	2600	84.4	15.6	36.5	49.5	11.7	2.1	.2	15.1	5.9	16.1	62.4	.5	22.0	46.2	9.4	7.8	2.4	4.6	6.6	1.0
P19. ARA LI LLEGIRÉ UN SEGUIT DE FRASES RELACIONADES AMB AQUESTS ANUNCIS. M'AGRADARIA QUE VOSTÈ EM DIGUÉS SI HI ESTÀ TOTALMENT D'ACORD, D'ACORD, NI D'ACORD NI EN DESACORD, EN DESACORD O TOTALMENT EN DESACORD:																					
P19-A. INDIQUEN QUE ELS ACCIDENTS LABORALS ES PODEN EVITAR																					
Base: Recorda anunci i/o imatge publicitària	1469	90.0	10.0	47.5	38.8	12.1	1.2	.4	10.2	4.8	15.5	68.8	.7	22.5	42.6	10.6	8.8	2.3	4.3	7.9	1.1
Totalment d'acord	392	92.7	7.3	50.1	36.8	12.1	.4	.6	9.2	3.2	13.8	72.9	.9	25.2	46.6	7.7	5.2	2.8	3.4	7.7	1.3
D'acord	958	89.2	10.8	46.6	40.3	11.7	1.3	.2	10.6	5.0	16.3	67.5	.6	21.5	41.9	11.2	9.9	2.3	4.5	7.8	.9
Ni d'acord ni en desacord	54	84.7	15.3	46.6	33.3	15.8	4.4	-	8.0	10.2	12.2	69.6	-	20.7	33.3	12.8	11.6	1.2	9.3	9.1	2.0
En desacord	52	91.4	8.6	45.8	38.6	15.6	-	-	8.6	8.6	16.8	65.9	-	21.4	37.4	14.8	12.0	1.9	2.1	9.4	.9
Totalment en desacord	4	81.7	18.3	81.7	-	-	18.3	-	18.3	-	-	81.7	-	32.5	-	45.0	-	-	-	18.3	4.1
No sap	9	77.0	23.0	33.1	23.9	17.0	8.9	17.0	23.0	-	19.6	40.4	17.0	14.1	51.1	19.6	8.9	-	6.3	-	-
P19-B. INDIQUEN QUE EL PRINCIPAL RESPONSABLE DE LA SEGURETAT EN EL TREBALL ÉS L'EMPRESARI																					
Base: Recorda anunci i/o imatge publicitària	1469	90.0	10.0	47.5	38.8	12.1	1.2	.4	10.2	4.8	15.5	68.8	.7	22.5	42.6	10.6	8.8	2.3	4.3	7.9	1.1
Totalment d'acord	200	87.3	12.7	44.1	46.0	9.9	-	-	12.5	4.4	15.5	67.6	-	20.6	46.7	10.4	7.4	3.6	3.9	6.3	1.0
D'acord	530	88.0	12.0	45.9	41.1	10.3	2.1	.7	12.2	4.3	16.6	66.1	.9	22.7	43.6	10.8	8.0	1.8	4.7	7.5	1.0
Ni d'acord ni en desacord	194	90.4	9.6	47.3	34.6	17.3	.8	-	8.9	5.6	13.3	71.2	1.1	21.2	40.3	10.2	8.9	3.3	4.3	10.5	1.2
En desacord	475	92.3	7.7	50.5	36.0	12.5	1.1	-	8.0	5.4	15.8	70.4	.5	23.1	40.0	11.3	10.4	2.1	3.9	8.0	1.3
Totalment en desacord	53	97.0	3.0	51.5	32.3	16.2	-	-	3.0	4.7	10.2	82.1	-	18.9	51.2	6.5	7.4	1.9	4.2	9.3	.6
No sap	17	87.8	12.2	46.1	34.0	10.9	-	9.1	16.6	4.7	12.7	56.9	9.1	45.1	36.3	5.2	4.7	2.0	6.7	-	-
P19-C. EXPLIQUEN ALGUNA COSA NOVA																					
Base: Recorda anunci i/o imatge publicitària	1469	90.0	10.0	47.5	38.8	12.1	1.2	.4	10.2	4.8	15.5	68.8	.7	22.5	42.6	10.6	8.8	2.3	4.3	7.9	1.1
Totalment d'acord	66	95.7	4.3	57.1	26.6	16.3	-	-	3.6	1.2	12.8	82.4	-	17.1	52.8	11.9	6.0	3.6	1.7	6.4	.5
D'acord	373	85.8	14.2	38.3	46.2	13.0	1.6	.8	12.8	5.5	19.7	60.7	1.3	21.5	40.1	11.4	11.6	2.2	4.9	7.4	1.0
Ni d'acord ni en desacord	116	90.8	9.2	53.6	36.2	10.1	-	-	8.7	3.2	15.8	72.3	-	17.3	45.6	12.0	7.4	2.9	4.8	7.3	2.7
En desacord	777	90.3	9.7	49.3	37.3	11.9	1.5	.1	10.3	4.8	13.9	70.6	.4	23.5	42.1	10.2	8.8	2.0	4.3	8.3	.9
Totalment en desacord	108	97.4	2.6	53.9	35.2	10.9	-	-	5.8	5.9	14.8	73.5	-	26.5	44.5	8.0	3.6	4.1	2.6	9.1	1.6
No sap	29	89.9	10.1	46.3	39.6	8.8	-	5.2	10.1	7.7	11.8	60.9	9.6	26.0	47.1	12.0	2.7	2.3	3.9	4.9	1.1
No contesta	1	100.0	-	100.0	-	-	-	-	-	-	-	100.0	-	-	-	-	-	-	-	100.0	-

## ENQUESTA CAMPANYA DE PREVENCIÓ DE RISCOS LABORALS

208- GESOP

	TOTAL	NACIONALITAT		LLENGUA HABITUAL				TEMPS DE RESIDÈNCIA A CATALUNYA					ZONA DE RESIDÈNCIA								
		ESPA- NYO- LA	ES- TRAN- GERA	CATA- LÀ	CAS- TELLÀ	AMB- DUES	AL- TRES	NC	FINS A 10 ANYS	DE 10 A 20 ANYS	MÉS DE 20 ANYS	NAS- CUT A CAT.	NC	BCN. CIUT.	REG. ME- TROP.	COM. GIRO- NINES	CAMP TA- RRAG.	TER- RRRES- EBRE	ÀMB. PO- NENT	COM. CEN- TRALS	ALT PIR./ ARAN
TOTAL SENSE PONDERAR	2600	84.3	15.7	42.6	43.9	11.5	1.9	.2	15.3	5.7	14.4	64.2	.5	17.6	30.7	10.8	10.0	7.1	8.2	9.3	6.3
TOTAL PONDERAT	2600	84.4	15.6	36.5	49.5	11.7	2.1	.2	15.1	5.9	16.1	62.4	.5	22.0	46.2	9.4	7.8	2.4	4.6	6.6	1.0
P19-D. ES DIRIGEIXEN ALS TREBALLADORS																					
Base: Recorda anunci i/o imatge publicitària	1469	90.0	10.0	47.5	38.8	12.1	1.2	.4	10.2	4.8	15.5	68.8	.7	22.5	42.6	10.6	8.8	2.3	4.3	7.9	1.1
Totalment d'acord	218	95.9	4.1	52.7	35.7	11.1	.6	-	6.7	3.6	15.1	73.6	1.0	23.0	43.0	12.3	6.8	4.0	3.6	6.5	.8
D'acord	860	87.9	12.1	44.3	40.8	13.3	1.2	.4	11.7	4.7	16.8	66.3	.5	21.1	43.3	9.6	9.3	2.2	5.0	8.4	1.1
Ni d'acord ni en desacord	128	92.6	7.4	50.6	33.6	15.8	-	-	9.2	2.2	14.8	72.7	1.2	24.5	42.5	15.6	7.4	1.3	1.7	6.1	1.0
En desacord	233	90.6	9.4	51.1	39.0	7.6	2.4	-	8.9	6.3	12.9	71.5	.3	25.8	42.1	8.5	9.1	2.0	3.8	7.3	1.4
Totalment en desacord	14	91.3	8.7	72.1	27.9	-	-	-	-	17.4	-	82.6	-	26.1	21.0	18.0	16.3	-	3.9	14.7	-
No sap	16	87.6	12.4	49.1	27.4	9.6	4.8	9.2	12.4	14.5	5.3	58.6	9.2	22.9	27.6	26.4	4.8	2.1	3.4	12.9	-
P19-E. ES DIRIGEIXEN A LA SOCIETAT EN GENERAL																					
Base: Recorda anunci i/o imatge publicitària	1469	90.0	10.0	47.5	38.8	12.1	1.2	.4	10.2	4.8	15.5	68.8	.7	22.5	42.6	10.6	8.8	2.3	4.3	7.9	1.1
Totalment d'acord	359	92.4	7.6	50.0	38.4	10.4	.8	.4	9.1	4.4	18.4	67.3	.8	25.8	43.7	9.6	5.5	3.3	3.6	7.1	1.4
D'acord	923	89.4	10.6	45.7	40.1	12.6	1.3	.2	10.5	5.3	16.0	67.6	.7	21.1	41.8	11.3	9.9	2.0	4.9	7.9	1.0
Ni d'acord ni en desacord	62	91.4	8.6	56.9	27.7	15.4	-	-	8.6	2.5	-	89.0	-	26.4	36.8	11.2	8.9	2.2	3.6	10.3	.5
En desacord	102	91.0	9.0	49.8	35.7	13.7	.9	-	8.6	2.0	11.2	78.3	-	22.1	45.9	7.7	10.0	2.3	2.2	9.0	.8
Totalment en desacord	8	82.2	17.8	80.4	17.8	1.9	-	-	17.8	-	-	82.2	-	14.7	71.1	-	-	4.0	-	8.3	1.9
No sap	16	58.8	41.2	28.4	48.9	-	13.0	9.7	27.2	16.1	18.7	28.4	9.7	16.0	48.3	11.1	10.0	-	3.6	9.0	2.0
P19-F. ES DIRIGEIXEN ALS EMPRESARIS																					
Base: Recorda anunci i/o imatge publicitària	1469	90.0	10.0	47.5	38.8	12.1	1.2	.4	10.2	4.8	15.5	68.8	.7	22.5	42.6	10.6	8.8	2.3	4.3	7.9	1.1
Totalment d'acord	216	90.4	9.6	47.6	40.5	10.3	1.7	-	9.2	5.4	18.8	66.0	.6	23.7	42.6	11.2	8.7	2.3	3.1	6.8	1.5
D'acord	726	89.0	11.0	48.0	37.9	12.3	1.5	.3	10.0	5.3	17.3	67.0	.4	22.7	42.4	10.5	8.4	2.5	4.8	7.7	1.0
Ni d'acord ni en desacord	129	93.3	6.7	45.8	36.0	16.1	1.0	1.2	7.8	3.8	14.0	72.1	2.3	21.4	41.1	10.8	8.5	1.8	4.3	11.0	1.1
En desacord	355	91.2	8.8	46.2	41.2	12.4	.2	-	11.5	4.1	11.0	73.0	.5	21.5	42.9	11.0	9.5	2.1	3.8	8.3	.9
Totalment en desacord	27	88.2	11.8	67.8	28.7	3.5	-	-	11.8	-	5.6	82.6	-	14.0	50.7	9.7	8.8	5.1	4.2	5.3	2.4
No sap	17	75.9	24.1	32.2	47.9	3.4	7.5	9.1	16.6	7.5	17.5	49.3	9.1	37.6	45.3	-	9.4	-	6.7	-	.9
P19-G. ES DIRIGEIXEN ALS DIRECTIUS																					
Base: Recorda anunci i/o imatge publicitària	1469	90.0	10.0	47.5	38.8	12.1	1.2	.4	10.2	4.8	15.5	68.8	.7	22.5	42.6	10.6	8.8	2.3	4.3	7.9	1.1
Totalment d'acord	156	90.8	9.2	50.0	35.1	14.5	-	.5	8.8	6.0	15.4	69.4	.5	16.0	49.4	8.9	9.6	3.0	3.2	8.1	1.7
D'acord	687	88.7	11.3	47.8	37.7	12.3	2.0	.2	10.6	5.8	15.7	67.7	.3	24.4	40.6	11.1	8.9	2.1	4.7	7.3	1.0
Ni d'acord ni en desacord	138	93.1	6.9	45.1	36.5	17.5	.9	-	8.9	-	13.7	75.5	2.0	27.1	40.4	11.3	5.7	1.0	4.0	9.2	1.4
En desacord	416	90.7	9.3	46.6	42.6	9.8	.6	.4	10.0	4.4	16.8	68.0	.8	19.6	43.9	11.7	8.9	2.8	3.6	8.6	.9
Totalment en desacord	42	94.6	5.4	50.7	40.5	8.8	-	-	10.3	4.8	4.8	80.0	-	20.7	46.5	2.1	13.0	2.4	6.6	8.4	.4
No sap	30	84.0	16.0	46.9	41.4	6.6	-	5.0	16.0	4.2	17.5	57.2	5.0	33.5	40.4	2.9	7.9	3.4	7.5	2.4	2.1

	TOTAL	NACIONALITAT		LLENGUA HABITUAL					TEMPS DE RESIDÈNCIA A CATALUNYA					ZONA DE RESIDÈNCIA							
		ESPA- NYO- LA	ES- TRAN- GERA	CATA- LÀ	CAS- TELLÀ	AMB- DUES	AL- TRES	NC	FINS A 10 ANYS	DE 10 A 20 ANYS	MÉS DE 20 ANYS	NAS- CUT A CAT.	NC	REG. BCN. CIUT.	COM. ME- TROP.	COM. GIRO- NINES	CAMP TA- RRAG.	TER- RRES EBRE	ÀMB. PO- NENT	COM. CEN- TRALS	ALT PIR./ ARAN
TOTAL SENSE PONDERAR	2600	84.3	15.7	42.6	43.9	11.5	1.9	.2	15.3	5.7	14.4	64.2	.5	17.6	30.7	10.8	10.0	7.1	8.2	9.3	6.3
TOTAL PONDERAT	2600	84.4	15.6	36.5	49.5	11.7	2.1	.2	15.1	5.9	16.1	62.4	.5	22.0	46.2	9.4	7.8	2.4	4.6	6.6	1.0
P19-H. SÓN MASSA SUAUS, HAURIEN DE SER MÉS DIRECTES, FORTS, AMB ACCIDENTS MÉS GREUS, QUE IMPACTESSIN MÉS																					
Base: Recorda anunci i/o imatge publicitària	1469	90.0	10.0	47.5	38.8	12.1	1.2	.4	10.2	4.8	15.5	68.8	.7	22.5	42.6	10.6	8.8	2.3	4.3	7.9	1.1
Totalment d'acord	263	87.2	12.8	36.2	51.4	11.5	.9	-	13.6	6.3	17.1	63.0	-	20.9	47.1	8.9	7.8	3.4	4.5	6.4	1.0
D'acord	502	88.1	11.9	42.8	42.9	12.3	1.6	.3	11.5	5.0	15.6	67.3	.5	18.2	45.3	11.5	9.7	2.4	4.4	7.4	1.0
Ni d'acord ni en desacord	162	92.2	7.8	56.8	31.2	11.1	.9	-	5.8	6.0	14.2	72.0	2.0	23.1	38.1	11.2	12.1	2.7	3.4	7.8	1.5
En desacord	465	92.5	7.5	53.6	31.8	12.8	.9	.8	8.1	3.8	16.4	70.7	1.0	25.2	40.2	9.9	7.6	1.7	4.6	9.7	1.2
Totalment en desacord	65	93.6	6.4	63.2	27.3	9.5	-	-	10.2	1.9	5.8	82.1	-	38.4	34.7	12.0	6.0	1.6	2.6	4.3	.5
No sap	11	76.3	23.7	50.0	32.8	5.3	11.9	-	18.5	-	11.9	69.6	-	35.6	28.6	16.4	7.4	-	5.3	6.7	-
No contesta	1	100.0	-	-	-	100.0	-	-	-	-	-	100.0	-	-	-	100.0	-	-	-	-	-
P19-I. FOMENTEN EL DEBAT SOCIAL SOBRE LA SEGURETAT EN EL TREBALL																					
Base: Recorda anunci i/o imatge publicitària	1469	90.0	10.0	47.5	38.8	12.1	1.2	.4	10.2	4.8	15.5	68.8	.7	22.5	42.6	10.6	8.8	2.3	4.3	7.9	1.1
Totalment d'acord	237	88.7	11.3	46.6	42.9	9.9	.6	-	10.6	4.6	17.0	67.7	-	23.2	45.2	11.3	6.3	3.4	2.8	6.8	.9
D'acord	818	88.8	11.2	46.1	39.9	11.9	1.6	.5	10.6	5.6	16.0	66.8	1.0	21.4	44.0	9.5	9.3	2.1	5.0	7.6	1.1
Ni d'acord ni en desacord	114	98.9	1.1	53.0	28.7	18.3	-	-	4.6	3.7	11.3	79.6	.8	19.7	36.9	13.6	8.9	2.7	6.3	11.1	.8
En desacord	236	91.0	9.0	50.1	37.8	11.1	.9	-	10.3	2.8	13.7	73.2	-	26.5	40.3	11.7	9.0	1.7	1.9	7.8	1.2
Totalment en desacord	26	91.4	8.6	59.8	27.1	13.1	-	-	10.7	2.7	8.2	78.4	-	19.4	29.2	10.1	9.1	2.6	10.8	16.4	2.4
No sap	37	87.4	12.6	42.5	35.8	15.6	2.1	4.0	12.6	5.7	24.3	53.4	4.0	26.7	36.3	13.9	10.5	3.6	3.0	5.6	.4
P19-J. EL QUE DIUEN SOBRE LA PREVENCIÓ DELS ACCIDENTS LABORALS ÉS REAL																					
Base: Recorda anunci i/o imatge publicitària	1469	90.0	10.0	47.5	38.8	12.1	1.2	.4	10.2	4.8	15.5	68.8	.7	22.5	42.6	10.6	8.8	2.3	4.3	7.9	1.1
Totalment d'acord	391	90.9	9.1	52.7	34.7	11.1	1.2	.4	10.2	4.9	13.6	70.3	.9	24.0	45.9	10.2	7.0	3.1	3.0	5.6	1.3
D'acord	921	89.5	10.5	45.8	40.5	12.2	1.2	.2	10.1	4.9	16.1	68.2	.6	21.6	41.9	10.5	9.3	2.2	4.9	8.7	1.0
Ni d'acord ni en desacord	68	93.1	6.9	40.9	42.3	16.8	-	-	6.0	7.0	19.6	67.5	-	24.0	35.6	11.5	5.8	1.5	8.3	11.5	1.9
En desacord	66	90.7	9.3	44.7	41.7	12.3	1.3	-	11.2	1.2	17.6	70.0	-	24.8	41.4	10.6	15.5	1.0	1.7	4.3	.7
Totalment en desacord	8	100.0	-	91.0	9.0	-	-	-	-	-	9.0	91.0	-	32.1	38.7	11.1	-	-	-	18.1	-
No sap	15	68.6	31.4	33.8	37.1	14.3	5.1	9.8	31.4	5.6	-	53.3	9.8	16.2	39.0	22.4	10.1	2.2	-	9.1	1.0

	TOTAL	NACIONALITAT		LLENGUA HABITUAL					TEMPS DE RESIDÈNCIA A CATALUNYA					ZONA DE RESIDÈNCIA							
		ESPA- NYO- LA	ES- TRAN- GERA	CATA- LÀ	CAS- TELLÀ	AMB- DUES	AL- TRES	NC	FINS A 10 ANYS	DE 10 A 20 ANYS	MÉS DE 20 ANYS	NAS- CUT A CAT.	NC	REG. BCN. CIUT.	COM. ME- TROP.	COM. GIRO- NINES	CAMP TA- RRRES	TER- RRES	ÀMB. PO- NENT	COM. CEN- TRALS	ALT PIR./ ARAN
TOTAL SENSE PONDERAR	2600	84.3	15.7	42.6	43.9	11.5	1.9	.2	15.3	5.7	14.4	64.2	.5	17.6	30.7	10.8	10.0	7.1	8.2	9.3	6.3
TOTAL PONDERAT	2600	84.4	15.6	36.5	49.5	11.7	2.1	.2	15.1	5.9	16.1	62.4	.5	22.0	46.2	9.4	7.8	2.4	4.6	6.6	1.0
<b>P20. VOSTÈ QUÈ CREU QUE HAURIA D'APARÈIXER EN UN ANUNCI DE TELEVISIÓ DIRIGIT A LA PREVENCIÓ DELS ACCIDENTS LABORALS PERQUÈ FOS EFECTIU? QUÈ S'HI HAURIA DE DIR?</b>																					
Base: Total	2600	84.4	15.6	36.5	49.5	11.7	2.1	.2	15.1	5.9	16.1	62.4	.5	22.0	46.2	9.4	7.8	2.4	4.6	6.6	1.0
Suaus, moderats	22	92.4	7.6	50.0	33.6	16.3	-	-	15.2	9.5	17.2	58.1	-	5.8	41.7	27.9	10.8	4.7	2.6	6.5	-
Més directe, més impactant, més fort	228	85.9	14.1	34.1	52.6	11.6	1.7	-	13.2	6.8	14.2	65.9	-	22.5	47.6	10.6	6.5	1.9	5.1	4.9	.8
Més real, casos reals, testimonis	203	82.6	17.4	30.7	55.5	12.8	1.0	-	14.4	5.2	15.8	64.6	-	22.8	46.1	7.2	9.3	2.2	3.6	8.0	.9
Avisar dels perills i com prevenir-los	54	74.8	25.2	18.8	69.2	6.9	5.1	-	18.7	4.6	18.2	55.7	2.8	18.4	44.3	11.1	5.8	.6	3.1	15.5	1.2
Ensenyar les conseqüències dels accidents	78	92.6	7.4	46.7	36.8	12.6	3.9	-	12.7	8.1	3.9	75.3	-	16.0	54.2	5.6	8.0	2.2	7.2	5.4	1.4
Les conseqüències familiars, plors, tocar la fibra sensible	33	78.4	21.6	26.1	60.3	13.6	-	-	29.5	8.3	15.2	47.0	-	22.5	54.4	2.6	9.4	2.0	1.7	6.4	.9
Comparar abans i després, amb i sense mesures de seguretat	8	77.0	23.0	68.2	18.8	13.0	-	-	18.8	4.2	4.2	72.8	-	-	56.3	-	19.5	8.4	7.0	8.8	-
Dirigits a tots els sectors d'activitat	17	100.0	-	46.9	53.1	-	-	-	4.6	14.6	8.8	71.9	-	36.6	35.3	10.1	4.6	-	-	12.4	.9
Dirigits als treballadors, avisar-los	54	85.1	14.9	44.7	40.6	12.0	2.8	-	10.7	4.4	21.1	63.8	-	25.5	36.4	11.2	10.2	1.3	3.1	11.8	.6
El treballador exigint seguretat a l'empresari	18	83.1	16.9	45.3	39.4	8.4	6.9	-	18.4	4.3	15.3	62.0	-	34.6	50.1	-	4.3	-	3.1	7.8	-
Recomanar prudència, responsabilitat, fixar-s'hi	42	79.4	20.6	36.6	42.9	13.1	7.3	-	20.0	7.9	14.4	57.8	-	35.5	25.0	16.4	5.6	4.0	4.0	8.4	1.1
Et pot passar a tu, t'hi jugues la vida	49	91.4	8.6	42.7	37.7	17.1	2.5	-	13.8	1.1	16.3	68.8	-	22.8	45.8	5.3	9.5	2.1	4.5	8.6	1.6
Que no es begui alcohol a l'hora de treballar	7	40.0	60.0	18.9	55.7	7.9	17.6	-	42.4	17.6	-	40.0	-	17.6	42.4	-	22.1	-	15.7	-	2.2
Dirigir-los tant als empresaris com als treballadors	56	85.4	14.6	43.2	46.1	8.0	2.7	-	12.4	3.3	22.0	62.3	-	20.0	45.5	7.7	11.1	3.6	5.0	6.3	.8
Dirigits als empresaris, que han de complir les normes	94	86.5	13.5	29.4	57.9	12.0	-	.8	19.5	3.5	17.6	58.6	.8	18.6	49.8	9.2	8.3	1.8	4.8	6.0	1.5
Empresaris en situació de risc, patint un accident	8	77.4	22.6	26.9	73.1	-	-	-	7.0	15.6	34.5	42.9	-	31.3	37.7	10.8	-	4.2	14.0	-	2.0
Empresaris a la presó	17	88.7	11.3	27.9	52.0	20.0	-	-	21.8	-	9.6	68.6	-	36.2	52.4	-	-	-	6.5	4.1	.9
Explicar les sancions que es poden imposar als empresaris	25	73.3	26.7	28.3	45.1	20.5	6.0	-	12.4	16.6	23.5	47.5	-	25.1	54.4	3.5	6.3	4.1	6.7	-	-
Inspeccions, controls, multes	32	79.4	20.6	36.2	44.4	10.0	9.3	-	20.6	4.7	14.6	60.1	-	31.0	37.4	16.1	7.3	2.1	3.5	2.2	.5
Mesures de seguretat, insistir en la prevenció	94	78.7	21.3	24.1	65.4	8.2	2.2	-	13.6	6.1	30.1	49.3	.9	25.2	46.5	8.3	6.7	1.1	7.7	3.7	.8
Insistir en la llei, en la normativa	31	76.5	23.5	35.8	52.8	8.6	2.8	-	25.6	7.6	12.2	54.5	-	32.2	38.8	8.4	5.0	1.1	5.4	9.1	-
Sensibilitzar la gent, a la societat	24	75.1	24.9	60.5	33.3	-	6.2	-	30.1	6.2	9.5	54.2	-	20.6	49.8	7.1	6.5	1.4	-	14.5	-
Que és cosa de tots	42	94.1	5.9	64.0	26.2	9.7	-	-	5.9	6.0	17.2	70.9	-	23.7	43.0	12.3	7.4	.8	5.3	6.7	.7
Ensenyar accidents	80	90.1	9.9	39.3	47.3	13.4	-	-	3.9	6.9	11.6	77.7	-	18.7	56.5	7.6	3.9	3.4	5.6	2.6	1.8
Centrar-se en les imatges	17	95.4	4.6	36.3	54.9	8.8	-	-	4.6	-	14.6	80.9	-	29.0	35.0	10.0	13.7	3.9	6.5	-	1.8

	TOTAL	NACIONALITAT		LLENGUA HABITUAL					TEMPS DE RESIDÈNCIA A CATALUNYA					ZONA DE RESIDÈNCIA							
		ESPA- NYO- LA	ES- TRAN- GERA	CATA- LÀ	CAS- TELLÀ	AMB- DUES	AL- TRES	NC	FINS DE 10 A 10 ANYS	DE 10 A 20 ANYS	MÉS DE 20 ANYS	NAS- CUT A CAT.	NC	REG. BCN. CIUT.	COM. ME- TROP.	GIRO- NINES	CAMP TA- RRAG.	TER- RRES EBRE	ÀMB. PO- NENT	COM. CEN- TRALS	ALT PIR./ ARAN
TOTAL SENSE PONDERAR	2600	84.3	15.7	42.6	43.9	11.5	1.9	.2	15.3	5.7	14.4	64.2	.5	17.6	30.7	10.8	10.0	7.1	8.2	9.3	6.3
TOTAL PONDERAT	2600	84.4	15.6	36.5	49.5	11.7	2.1	.2	15.1	5.9	16.1	62.4	.5	22.0	46.2	9.4	7.8	2.4	4.6	6.6	1.0
P20. VOSTÈ QUÈ CREU QUE HAURIA D'APARÈIXER EN UN ANUNCI DE TELEVISIÓ DIRIGIT A LA PREVENCIÓ DELS ACCIDENTS LABORALS PERQUÈ FOS EFECTIU? QUÈ S'HI HAURIA DE DIR?																					
Base: Total	2600	84.4	15.6	36.5	49.5	11.7	2.1	.2	15.1	5.9	16.1	62.4	.5	22.0	46.2	9.4	7.8	2.4	4.6	6.6	1.0
Donar dades, estadístiques d'accidents	34	83.9	16.1	51.8	28.1	16.4	3.7	-	17.0	-	11.9	71.0	-	29.7	31.4	15.4	9.3	2.0	3.3	8.4	.5
Informar, insistir en la formació	42	75.0	25.0	36.8	41.0	20.9	1.3	-	19.4	6.2	14.9	57.5	2.1	14.9	50.2	4.1	16.8	2.4	2.7	6.7	2.2
Compromís de les Administracions, polítics	11	100.0	-	37.9	62.1	-	-	-	11.8	14.3	36.0	37.9	-	35.5	57.1	-	7.4	-	-	-	-
Fer més anuncis	27	85.6	14.4	39.2	28.6	29.1	3.2	-	15.4	8.9	7.5	68.1	-	22.8	44.0	6.3	11.4	3.7	6.1	5.1	.6
Ja estan bé com estan	65	93.5	6.5	40.0	43.4	16.5	-	-	3.4	5.4	22.0	69.2	-	31.0	39.8	6.7	7.3	3.1	3.5	7.6	1.0
Els anuncis no serveixen, no n'hi ha prou	41	100.0	-	42.9	39.5	17.6	-	-	5.4	3.0	21.9	69.7	-	15.1	62.1	8.4	5.7	2.5	4.1	1.7	.4
Res	6	79.6	20.4	5.5	94.5	-	-	-	49.3	-	45.1	5.5	-	20.4	74.0	-	-	5.5	-	-	-
Altres	82	94.3	5.7	41.3	49.2	9.5	-	-	5.2	4.4	22.0	68.4	-	21.3	49.5	8.4	5.7	2.5	6.1	5.1	1.3
No sap	950	82.5	17.5	35.8	50.6	10.9	2.2	.5	17.2	6.0	14.9	60.8	1.0	20.7	45.7	10.6	7.8	2.7	4.5	7.0	1.1
No contesta	6	79.5	20.5	46.2	53.8	-	-	-	20.5	-	51.4	28.1	-	-	51.4	29.5	13.4	5.8	-	-	-

	TOTAL	NACIONALITAT		LLENGUA HABITUAL				TEMPS DE RESIDÈNCIA A CATALUNYA					ZONA DE RESIDÈNCIA								
		ESPA- NYO- LA	ES- TRAN- GERA	CATA- LÀ	CAS- TELLÀ	AMB- DUES	AL- TRES	NC	FINS A 10 ANYS	DE 10 A 20 ANYS	MÉS DE 20 ANYS	NAS- CUT A CAT.	NC	REG. BCN. CIUT.	COM. ME- TROP.	GIRO- NINES	CAMP TA- RRAG.	TER- RRES EBBRE	ÀMB. PO- NENT	COM. CEN- TRALS	ALT PIR./ ARAN
TOTAL SENSE PONDERAR	2600	84.3	15.7	42.6	43.9	11.5	1.9	.2	15.3	5.7	14.4	64.2	.5	17.6	30.7	10.8	10.0	7.1	8.2	9.3	6.3
TOTAL PONDERAT	2600	84.4	15.6	36.5	49.5	11.7	2.1	.2	15.1	5.9	16.1	62.4	.5	22.0	46.2	9.4	7.8	2.4	4.6	6.6	1.0
P21. I CONCRETAMENT, ENTRE LES OPCIONS QUE LI LLEGIRÉ A CONTINUACIÓ, QUINA CREU QUE SERIA MILLOR PER FER UN ANUNCI DE TELEVISIÓ SOBRE PREVENCIÓ D'ACCIDENTS LABORALS?																					
Base: Total	2600	84.4	15.6	36.5	49.5	11.7	2.1	.2	15.1	5.9	16.1	62.4	.5	22.0	46.2	9.4	7.8	2.4	4.6	6.6	1.0
Imatges d'empresaris i treballadors i que es parli sobre l'existència de riscos	692	88.3	11.7	42.0	45.9	10.7	1.1	.3	10.9	3.5	23.1	61.9	.7	20.2	47.7	9.3	7.5	2.8	5.1	6.3	1.1
Uns treballadors a la feina en situació de risc	397	84.6	15.4	40.4	44.5	12.0	2.7	.4	14.6	6.9	12.7	65.4	.4	26.5	41.5	8.9	8.7	2.0	4.2	7.5	.8
Uns treballadors a la feina que pateixin accidents lleus presentat de forma suau	269	83.1	16.9	36.2	51.2	11.3	1.3	-	18.0	4.1	15.4	61.7	.9	21.4	46.6	10.3	7.9	1.5	4.4	7.1	.8
Uns treballadors a la feina patint accidents greus o mortals presentat de forma crua i directa	1050	82.6	17.4	31.1	54.6	11.9	2.3	.1	16.8	7.2	12.6	63.0	.5	21.1	46.7	9.6	8.2	2.5	4.7	6.3	1.0
Altres	105	85.2	14.8	36.5	44.3	15.2	4.1	-	15.0	7.8	18.7	58.4	-	23.7	54.4	4.9	5.2	2.2	1.6	6.7	1.2
No sap	79	73.5	26.5	41.5	39.5	13.7	5.3	-	23.2	7.8	11.3	57.3	.4	25.3	40.0	14.2	4.0	3.0	5.6	6.2	1.6
No contesta	8	100.0	-	36.7	63.3	-	-	-	6.6	-	71.5	21.9	-	44.4	35.7	-	9.3	4.0	6.6	-	-
P22. PARLEM ARA DELS ACCIDENTS LABORALS. CONSIDERA QUE ELS ACCIDENTS LABORALS SÓN UN PROBLEMA SOCIAL MOLT, BASTANT, POC O GENS GREU?																					
Base: Total	2600	84.4	15.6	36.5	49.5	11.7	2.1	.2	15.1	5.9	16.1	62.4	.5	22.0	46.2	9.4	7.8	2.4	4.6	6.6	1.0
Molt greu	1065	84.1	15.9	35.7	48.1	13.1	2.6	.5	15.7	5.8	18.9	58.8	.9	20.3	48.3	9.4	6.7	2.3	4.8	7.1	1.0
Bastant greu	1395	85.7	14.3	37.1	51.0	10.6	1.4	-	13.9	5.5	14.5	65.8	.2	23.1	45.4	8.9	8.6	2.4	4.4	6.2	1.0
Poc greu	100	77.9	22.1	40.8	41.5	13.2	4.5	-	20.4	8.0	8.5	61.6	1.5	21.3	37.9	15.6	9.4	3.7	4.5	6.4	1.1
Gens greu	16	58.9	41.1	8.8	61.5	11.5	18.2	-	17.1	25.2	33.8	21.9	2.1	31.2	47.0	5.4	4.9	4.2	-	4.4	2.9
No sap	22	69.6	30.4	36.9	56.5	6.6	-	-	28.1	9.4	6.7	55.8	-	27.9	40.3	11.6	3.5	3.0	7.5	6.3	-
No contesta	2	38.5	61.5	38.5	61.5	-	-	-	61.5	-	-	38.5	-	61.5	-	-	38.5	-	-	-	-

	TOTAL	NACIONALITAT		LLENGUA HABITUAL					TEMPS DE RESIDÈNCIA A CATALUNYA					ZONA DE RESIDÈNCIA							
		ESPA- NYO- LA	ES- TRAN- GERA	CATA- LÀ	CAS- TELLÀ	AMB- DUES	AL- TRES	NC	FINS A 10 ANYS	DE 10 A 20 ANYS	MÉS DE 20 ANYS	NAS- CUT A CAT.	NC	REG. BCN. CIUT.	COM. ME- TROP.	COM. GIRO- NINES	CAMP TA- RRRES. RRAG.	TER- RRES. EBRE	ÀMB. PO- NENT	COM. CEN- TRALS	ALT PIR./ ARAN
		----	----	----	----	----	----	----	----	----	----	----	----	----	----	----	----	----	----	----	----
TOTAL SENSE PONDERAR	2600	84.3	15.7	42.6	43.9	11.5	1.9	.2	15.3	5.7	14.4	64.2	.5	17.6	30.7	10.8	10.0	7.1	8.2	9.3	6.3
TOTAL PONDERAT	2600	84.4	15.6	36.5	49.5	11.7	2.1	.2	15.1	5.9	16.1	62.4	.5	22.0	46.2	9.4	7.8	2.4	4.6	6.6	1.0
P23. QUI CREU QUE ÉS EL PRINCIPAL RESPONSABLE DELS ACCIDENTS LABORALS?																					
Base: Total	2600	84.4	15.6	36.5	49.5	11.7	2.1	.2	15.1	5.9	16.1	62.4	.5	22.0	46.2	9.4	7.8	2.4	4.6	6.6	1.0
Els treballadors	291	81.9	18.1	39.1	48.2	10.1	2.6	-	15.9	6.3	15.2	62.1	.5	22.4	42.5	10.1	6.2	3.1	8.1	6.3	1.2
L'empresari, els directius, encarregats	998	82.7	17.3	33.9	53.1	10.8	1.8	.3	17.1	6.6	16.3	59.5	.5	21.9	48.7	9.3	7.5	2.1	3.9	5.9	.8
L'Administració	121	88.7	11.3	37.0	53.6	7.6	1.7	-	10.3	1.9	26.0	61.7	-	21.6	51.0	9.3	7.1	1.4	3.7	5.2	.6
Empresaris i treballadors	568	88.4	11.6	36.1	48.1	14.5	1.1	.3	11.9	5.4	14.6	67.2	.9	21.1	43.8	9.6	9.1	2.6	5.4	7.2	1.1
L'Administració i els empresaris	50	89.2	10.8	28.3	48.7	20.5	2.5	-	12.0	4.5	24.9	58.5	-	24.8	47.8	6.9	6.2	2.0	2.2	9.8	.3
L'Administració, els treballadors i els empresaris	31	100.0	-	60.2	12.6	27.2	-	-	-	7.7	7.4	84.9	-	36.4	39.1	16.8	2.5	1.1	1.8	2.3	-
Cadascú és responsable de si mateix	47	80.6	19.4	35.3	49.5	10.7	4.5	-	19.0	3.2	8.9	68.9	-	26.7	41.8	11.1	6.7	4.3	4.8	3.0	1.7
Compartida	13	92.1	7.9	29.1	53.3	17.6	-	-	22.9	7.2	29.8	40.0	-	9.6	46.4	19.9	12.0	-	-	10.8	1.2
La societat, la gent	26	89.3	10.7	45.3	41.2	13.5	-	-	10.7	10.7	26.5	52.0	-	39.0	35.3	-	6.1	5.3	2.2	11.0	1.2
De tots	178	85.0	15.0	44.1	42.5	10.0	3.4	-	13.4	6.9	16.7	63.1	-	21.7	49.0	9.7	7.0	2.5	2.5	6.3	1.2
Depèn	28	85.5	14.5	51.5	38.8	8.4	1.2	-	19.0	-	2.8	78.2	-	22.5	43.4	-	14.1	3.7	4.0	10.1	2.3
El sistema econòmic, laboral	19	61.3	38.7	45.8	46.5	7.8	-	-	38.7	-	14.2	47.1	-	25.8	46.7	13.4	4.0	-	2.9	7.3	-
Falta de formació, imprudència	38	77.8	22.2	32.6	51.7	11.7	4.0	-	17.1	11.3	15.7	56.0	-	23.1	63.8	-	2.1	.9	-	9.3	.8
Les condicions laborals, precarietat, subcontractació	22	89.8	10.2	31.5	37.9	17.2	10.2	3.1	15.7	-	9.9	71.2	3.1	22.2	46.9	7.7	10.5	-	7.4	3.1	2.1
Falta de prevenció, de control	16	64.9	35.1	14.7	71.7	13.6	-	-	19.6	-	35.9	44.5	-	38.8	18.7	10.7	24.3	2.1	-	4.4	1.0
Les presses	5	100.0	-	44.3	30.5	25.2	-	-	-	-	30.5	69.5	-	25.2	30.5	-	15.8	-	-	28.5	-
Altres	24	77.8	22.2	33.6	55.6	4.4	6.4	-	22.2	-	5.9	71.8	-	26.4	44.6	7.3	3.3	5.7	2.4	8.9	1.3
No sap	124	81.5	18.5	38.9	48.2	8.7	4.1	-	15.5	7.1	13.8	62.0	1.6	14.1	42.6	11.9	11.4	3.0	6.8	9.1	1.3
No contesta	1	-	100.0	-	100.0	-	-	-	-	-	100.0	-	-	-	-	-	-	-	100.0	-	-
P24. I CONCRETAMENT, ENTRE ELS TREBALLADORS, ELS EMPRESARIS I L'ADMINISTRACIÓ, QUI CREU QUE ÉS MÉS RESPONSABLE?																					
Base: Total	2600	84.4	15.6	36.5	49.5	11.7	2.1	.2	15.1	5.9	16.1	62.4	.5	22.0	46.2	9.4	7.8	2.4	4.6	6.6	1.0
Els treballadors	368	87.4	12.6	39.9	49.5	9.0	1.6	-	11.8	6.3	16.7	64.8	.4	18.7	45.1	10.6	8.9	2.2	6.1	7.3	1.2
Els empresaris	938	82.5	17.5	35.4	51.8	10.5	2.0	.3	17.2	6.3	14.1	61.5	.9	25.3	46.1	7.2	7.9	2.2	4.7	5.8	.8
L'Administració	695	85.5	14.5	33.7	52.2	12.1	1.8	.2	14.9	4.9	18.9	61.0	.3	23.0	46.2	10.7	7.3	2.4	3.8	5.8	.7
Tots	455	85.6	14.4	42.8	39.8	15.3	1.9	.2	12.8	6.3	14.9	65.7	.3	17.9	45.8	10.3	8.4	2.2	4.5	9.4	1.5
Altres	63	80.0	20.0	26.7	45.4	22.1	5.8	-	16.1	4.6	21.5	57.8	-	21.8	45.5	12.4	5.0	5.4	4.4	4.5	1.0
No sap	79	79.2	20.8	29.6	58.9	5.1	6.4	-	19.2	5.8	16.1	58.5	.4	14.2	57.1	9.8	4.0	4.3	4.2	4.4	2.0
No contesta	2	100.0	-	100.0	-	-	-	-	-	-	-	100.0	-	-	-	52.5	47.5	-	-	-	-

	TOTAL	NACIONALITAT		LLENGUA HABITUAL					TEMPS DE RESIDÈNCIA A CATALUNYA					ZONA DE RESIDÈNCIA							
		ESPA- NYO- LA	ES- TRAN- GERA	CATA- LÀ	CAS- TELLÀ	AMB- DUES	AL- TRES	NC	FINS DE A 10 ANYS	10 A 20 ANYS	MÉS DE 20 ANYS	NAS- CUT A CAT.	NC	REG. BCN. CIUT.	COM. ME- TROP.	COM. GIRO- NINES	CAMP TA- RRAG.	TER- RRRES EBBRE	ÀMB. PO- NENT	COM. CEN- TRALS	ALT PIR./ ARAN
TOTAL SENSE PONDERAR	2600	84.3	15.7	42.6	43.9	11.5	1.9	.2	15.3	5.7	14.4	64.2	.5	17.6	30.7	10.8	10.0	7.1	8.2	9.3	6.3
TOTAL PONDERAT	2600	84.4	15.6	36.5	49.5	11.7	2.1	.2	15.1	5.9	16.1	62.4	.5	22.0	46.2	9.4	7.8	2.4	4.6	6.6	1.0
P25. CREU QUE SÓN NECESSÀRIES LES CAMPANYES DE SENSIBILITZACIÓ PER PREVENIR ELS ACCIDENTS A LA FEINA?																					
Base: Total	2600	84.4	15.6	36.5	49.5	11.7	2.1	.2	15.1	5.9	16.1	62.4	.5	22.0	46.2	9.4	7.8	2.4	4.6	6.6	1.0
Sí	2377	84.4	15.6	36.8	49.9	11.2	1.9	.2	15.2	5.9	15.8	62.6	.6	21.5	46.3	9.5	8.0	2.5	4.7	6.6	1.0
No	185	88.3	11.7	35.8	43.0	19.1	2.1	-	9.9	6.2	18.7	65.1	.2	28.3	44.8	8.9	6.3	1.1	4.5	5.3	.8
Indiferent	12	80.7	19.3	40.8	50.7	8.5	-	-	19.3	-	19.3	61.5	-	20.3	48.9	14.0	-	2.7	-	11.4	2.6
No sap	25	52.3	47.7	13.1	67.1	3.5	16.3	-	43.2	-	28.5	28.2	-	30.5	55.1	-	3.2	1.4	-	8.6	1.3
No contesta	1	100.0	-	100.0	-	-	-	-	-	-	-	100.0	-	-	-	100.0	-	-	-	-	-
P26. I CREU QUE SÓN ÚTILS?																					
Base: Total	2600	84.4	15.6	36.5	49.5	11.7	2.1	.2	15.1	5.9	16.1	62.4	.5	22.0	46.2	9.4	7.8	2.4	4.6	6.6	1.0
Sí	1992	83.3	16.7	35.6	51.0	11.0	2.2	.3	16.2	5.9	16.6	60.8	.4	21.5	46.0	9.6	7.8	2.5	4.8	6.9	1.0
No	462	88.3	11.7	39.0	44.7	14.9	1.3	-	10.3	5.4	14.2	69.1	1.1	23.3	47.4	8.8	7.1	1.9	4.7	6.0	.8
Indiferent	30	88.2	11.8	33.6	46.7	19.8	-	-	16.0	10.5	21.2	52.3	-	16.7	45.3	11.6	18.3	2.3	1.9	2.4	1.6
No sap	116	86.5	13.5	42.1	45.3	8.6	4.1	-	14.7	5.4	14.3	65.5	-	27.9	46.7	7.4	8.1	2.3	1.9	4.2	1.4
No contesta	0	100.0	-	100.0	-	-	-	-	-	-	-	100.0	-	-	-	-	100.0	-	-	-	-
P27. CREU QUE DE FORMA GENERAL ES COMPLEIX LA LEGISLACIÓ SOBRE RISCOS LABORALS A LES EMPRESES I LLOCS DE TREBALL DE CATALUNYA?																					
Base: Total	2600	84.4	15.6	36.5	49.5	11.7	2.1	.2	15.1	5.9	16.1	62.4	.5	22.0	46.2	9.4	7.8	2.4	4.6	6.6	1.0
Sí	748	83.5	16.5	40.2	48.3	8.8	2.4	.3	16.8	5.7	13.0	63.6	1.0	20.7	44.4	9.6	8.2	2.9	5.7	7.5	.9
No	1580	86.2	13.8	35.2	50.3	12.9	1.5	.1	12.7	5.4	17.8	63.7	.3	22.0	47.7	9.0	7.4	2.2	4.3	6.4	1.0
No sap	270	75.6	24.4	34.4	48.3	12.6	4.6	-	24.2	9.1	14.9	51.7	-	25.9	42.5	10.9	9.0	2.3	3.5	5.0	.9
No contesta	3	100.0	-	-	50.0	-	-	50.0	-	-	-	50.0	50.0	-	100.0	-	-	-	-	-	-
P28. I CONCRETAMENT A L'EMPRESA ON VOSTÈ TREBALLA ES PRENEN MESURES PER PREVENIR ELS RISCOS LABORALS?																					
Base: Treballa	1679	82.8	17.2	36.7	49.3	11.7	2.1	.2	16.6	6.1	14.0	62.6	.7	22.4	45.6	10.0	7.6	2.3	4.5	6.5	1.1
Sí	1320	83.8	16.2	37.8	47.8	12.3	1.8	.2	15.5	6.2	13.7	63.9	.8	21.3	45.8	10.2	7.7	2.2	4.6	7.0	1.1
No	243	80.0	20.0	25.8	63.3	8.2	2.1	.6	21.0	5.5	18.4	54.3	.8	25.7	47.2	8.9	7.4	2.5	3.9	3.5	.9
A la meua empresa no hi ha riscos	101	78.1	21.9	46.3	33.9	13.5	6.3	-	19.5	5.2	8.9	66.4	-	27.2	41.8	8.6	7.0	2.7	5.0	7.0	.8
No sap	10	67.0	33.0	58.7	41.3	-	-	-	26.1	8.4	-	65.5	-	24.2	29.1	16.7	7.6	3.3	10.8	6.8	1.5
No contesta	5	74.4	25.6	17.8	82.2	-	-	-	25.6	25.6	30.9	17.8	-	51.3	30.9	17.8	-	-	-	-	-



	TOTAL	NACIONALITAT		LLENGUA HABITUAL				TEMPS DE RESIDÈNCIA A CATALUNYA					ZONA DE RESIDÈNCIA								
		ESPA- NYO- LA	ES- TRAN- GERA	CATA- LÀ	CAS- TELLÀ	AMB- DUES	AL- TRES	NC	FINS A 10 ANYS	DE 10 A 20 ANYS	MÉS DE 20 ANYS	NAS- CUT A CAT.	NC	REG. BCN. CIUT.	COM. ME- TROP.	GIRO- NINES	CAMP TA- RRAG.	TER- RRRES EBBRE	ÀMB. PO- NENT	COM. CEN- TRALS	ALT PIR./ ARAN
TOTAL SENSE PONDERAR	2600	84.3	15.7	42.6	43.9	11.5	1.9	.2	15.3	5.7	14.4	64.2	.5	17.6	30.7	10.8	10.0	7.1	8.2	9.3	6.3
TOTAL PONDERAT	2600	84.4	15.6	36.5	49.5	11.7	2.1	.2	15.1	5.9	16.1	62.4	.5	22.0	46.2	9.4	7.8	2.4	4.6	6.6	1.0
P29. VOSTÈ O ALGUNA PERSONA DEL SEU ENTORN FAMILIAR HA PATIT MAI ALGUN ACCIDENT LABORAL, ENCARA QUE SIGUI LLEU?																					
Base: Total	2600	84.4	15.6	36.5	49.5	11.7	2.1	.2	15.1	5.9	16.1	62.4	.5	22.0	46.2	9.4	7.8	2.4	4.6	6.6	1.0
Sí	1230	88.2	11.8	34.3	50.9	13.1	1.5	.2	12.0	5.5	15.9	66.2	.4	17.9	48.9	8.6	8.5	2.6	5.1	7.4	1.1
No	1364	80.9	19.1	38.5	48.4	10.4	2.6	.1	17.9	6.2	16.4	59.0	.5	25.7	43.9	10.1	7.1	2.2	4.2	5.8	.9
No sap	4	83.9	16.1	66.1	16.1	17.9	-	-	-	-	16.1	83.9	-	28.5	-	19.7	35.7	-	-	16.1	-
No contesta	2	100.0	-	-	-	-	-	100.0	-	-	-	-	100.0	-	100.0	-	-	-	-	-	-
P30. CONSIDERA QUE A LA SEVA ACTIVITAT LABORAL QUOTIDIANA VOSTÈ PERSONALMENT TÉ MOLTES, BASTANTS, POQUES O CAP POSSIBILITAT DE PATIR UN ACCIDENT LABORAL?																					
Base: Treballa	1679	82.8	17.2	36.7	49.3	11.7	2.1	.2	16.6	6.1	14.0	62.6	.7	22.4	45.6	10.0	7.6	2.3	4.5	6.5	1.1
Moltes possibilitats	189	83.7	16.3	31.1	58.7	8.8	1.5	-	16.3	4.9	15.9	62.2	.8	16.5	47.9	12.4	7.5	2.5	5.0	7.1	1.2
Bastants possibilitats	334	84.3	15.7	33.0	57.2	9.4	.4	-	15.1	3.8	15.0	66.1	-	15.0	49.7	10.1	10.1	2.3	5.5	6.3	.9
Poques possibilitats	970	83.8	16.2	38.8	45.5	13.5	2.0	.2	16.4	6.5	13.4	63.1	.7	25.6	42.9	10.1	7.0	2.1	4.8	6.3	1.2
Cap possibilitat	180	74.5	25.5	38.6	44.9	9.7	6.7	-	20.7	9.3	14.3	55.2	.4	25.1	49.6	6.7	6.5	2.8	.9	7.5	.9
No sap	4	31.5	68.5	-	100.0	-	-	-	38.1	21.8	-	31.5	8.5	31.5	38.1	21.8	-	8.5	-	-	-
No contesta	3	100.0	-	50.0	-	-	-	50.0	-	-	-	-	100.0	-	100.0	-	-	-	-	-	-
P30-A. I VOSTÈ PERSONALMENT PREN MESURES PER EVITAR PATIR ACCIDENTS LABORALS?																					
Base: Té moltes o bastantes possibilitats	523	84.1	15.9	32.3	57.7	9.2	.8	-	15.5	4.2	15.3	64.7	.3	15.5	49.1	10.9	9.1	2.4	5.3	6.6	1.0
Sí	500	84.8	15.2	32.0	57.8	9.4	.8	-	15.3	4.0	15.3	65.1	.3	15.5	49.5	10.2	9.3	2.5	5.3	6.8	1.0
No	23	69.2	30.8	38.6	57.0	4.5	-	-	21.9	7.2	15.4	55.5	-	16.3	39.4	26.4	6.8	-	7.3	3.1	.7

**ENQUESTA CAMPANYA DE PREVENCIÓ DE RISCOS LABORALS**

208- GESOP

	TOTAL	NACIONALI- TAT		LLENGUA HABITUAL					TEMPS DE RESIDÈNCIA A CATALUNYA					ZONA DE RESIDÈNCIA							
		ESPA- NYO- LA	ES- TRAN- GERA	CATA- LÀ	CAS- TELLÀ	AMB- DUES	AL- TRES	NC	FINS A 10 ANYS	DE 10 A 20 ANYS	MÉS DE 20 ANYS	NAS- CUT A CAT.	NC	REG. BCN. CIUT.	COM. ME- TROP.	COM. GIRO- NINES	CAMP TA- RRAG.	TER- RRES EBRE	ÀMB. PO- NENT	COM. CEN- TRALS	ALT PIR./ ARAN
TOTAL SENSE PONDERAR	2600	84.3	15.7	42.6	43.9	11.5	1.9	.2	15.3	5.7	14.4	64.2	.5	17.6	30.7	10.8	10.0	7.1	8.2	9.3	6.3
TOTAL PONDERAT	2600	84.4	15.6	36.5	49.5	11.7	2.1	.2	15.1	5.9	16.1	62.4	.5	22.0	46.2	9.4	7.8	2.4	4.6	6.6	1.0
<b>P31-A. EM PODRA DIR QUIN CANAL DE TELEVISIÓ MIRA MÉS HABITUALMENT?</b>																					
Base: Total	2600	84.4	15.6	36.5	49.5	11.7	2.1	.2	15.1	5.9	16.1	62.4	.5	22.0	46.2	9.4	7.8	2.4	4.6	6.6	1.0
TVE1	284	75.5	24.5	11.0	73.4	11.8	3.8	-	23.3	10.4	32.4	33.9	-	23.3	49.3	8.8	7.7	2.9	2.2	5.0	.9
TVE2	27	78.6	21.4	25.7	56.6	13.1	4.6	-	23.4	15.0	15.6	46.0	-	41.1	38.6	9.5	-	2.5	4.1	2.6	1.7
TV3	988	95.6	4.4	71.0	17.0	10.7	1.3	.1	3.2	3.0	11.8	81.7	.4	22.8	36.8	11.2	8.7	3.3	6.3	9.6	1.4
Canal 33	36	72.8	27.2	39.7	47.9	8.2	4.2	-	23.0	10.0	19.1	47.9	-	10.5	67.5	7.3	4.4	-	3.1	5.9	1.3
Tele 5	406	81.1	18.9	12.6	73.4	12.6	1.0	.4	19.0	5.2	14.8	59.9	1.2	18.5	56.1	6.6	7.7	1.8	3.2	5.6	.5
Antena 3	350	79.6	20.4	13.9	74.7	8.5	3.0	-	19.7	7.1	18.0	55.2	-	18.9	50.0	8.4	9.8	1.4	5.9	5.0	.6
Cuatro	151	82.0	18.0	19.2	70.3	10.4	.1	-	27.5	4.5	9.9	58.1	-	24.1	58.1	5.7	4.7	1.6	2.6	2.3	.9
La Sexta	58	76.0	24.0	19.7	72.5	7.7	-	-	34.3	2.2	11.6	51.9	-	25.9	44.3	12.0	8.1	-	4.8	4.9	-
TD8	2	100.0	-	27.0	73.0	-	-	-	-	-	73.0	27.0	-	-	73.0	-	-	-	27.0	-	-
BTV	4	29.3	70.7	-	100.0	-	-	-	35.4	35.4	-	29.3	-	29.3	70.7	-	-	-	-	-	-
3/24	3	100.0	-	100.0	-	-	-	-	-	-	-	100.0	-	47.5	-	-	-	25.7	-	26.8	-
Altres canals autonòmics o locals	10	79.2	20.8	16.0	78.4	5.6	-	-	26.5	5.6	21.3	46.5	-	12.6	45.6	8.7	7.9	6.8	11.3	7.1	-
Canals de TDT, digital, satèl·lit, etc.	133	73.9	26.1	23.8	56.5	17.5	2.2	-	20.4	11.7	13.0	54.2	.6	23.5	51.1	11.7	7.1	1.5	1.3	2.7	1.1
Canals estrangers	32	19.9	80.1	9.7	50.7	9.3	30.3	-	53.1	23.7	14.2	4.3	4.7	11.6	55.9	13.4	2.4	2.1	3.5	8.7	2.4
Altres	2	100.0	-	38.5	-	61.5	-	-	-	-	-	100.0	-	61.5	-	-	-	-	-	-	-
Cap	1	41.6	58.4	41.6	58.4	-	-	-	58.4	-	-	41.6	-	-	-	-	58.4	-	41.6	-	-
No sap	107	79.8	20.2	13.3	60.7	25.2	.8	-	21.4	5.8	25.1	47.3	.3	31.5	45.1	9.7	2.9	2.5	3.1	4.6	.4
No contesta	5	100.0	-	-	11.0	29.7	-	59.3	-	-	40.7	-	59.3	-	89.0	-	-	-	11.0	-	-
<b>P31-B. I EN SEGON LLOC?</b>																					
Base: Esmenta un canal de televisió	2487	84.6	15.4	37.6	49.1	11.1	2.1	.1	14.8	5.9	15.7	63.2	.4	21.7	46.2	9.4	8.0	2.4	4.6	6.7	1.0
TVE1	271	79.7	20.3	31.8	53.1	11.2	3.9	-	15.7	7.5	20.2	55.9	.8	23.6	47.4	8.3	5.2	2.6	5.4	6.5	1.0
TVE2	83	85.9	14.1	29.8	51.5	16.6	2.2	-	14.2	6.8	31.9	47.1	-	30.0	50.7	4.2	2.8	2.0	4.0	4.2	2.1
TV3	246	89.0	11.0	39.4	43.8	14.3	2.5	-	8.9	4.6	17.8	68.7	-	21.8	41.6	11.6	8.3	3.4	4.3	8.0	1.0
Canal 33	152	92.4	7.6	72.5	18.3	6.5	2.2	.5	5.9	4.5	7.2	82.0	.5	24.6	34.7	13.6	11.8	1.8	3.7	8.3	1.4
Tele 5	567	85.5	14.5	32.6	56.9	9.2	1.2	-	15.6	5.3	17.1	62.1	-	18.5	48.2	9.5	9.4	2.5	4.7	6.1	1.1
Antena 3	430	84.0	16.0	27.1	61.2	9.9	1.5	.4	17.6	5.7	13.3	62.2	1.2	17.7	55.4	6.8	6.7	2.4	4.0	5.9	1.0
Cuatro	197	89.6	10.4	44.7	39.1	16.2	-	-	11.0	4.0	13.0	71.9	-	26.6	42.8	10.5	7.1	1.2	4.2	6.8	.7
La Sexta	139	87.8	12.2	32.8	56.6	10.1	.5	-	16.1	3.9	12.6	66.8	.6	20.7	47.8	10.0	7.3	1.2	4.8	8.1	.1
TD8	10	92.4	7.6	78.6	16.0	5.4	-	-	7.6	-	6.8	85.6	-	-	43.9	8.4	7.6	3.3	16.3	20.5	-
BTV	6	100.0	-	100.0	-	-	-	-	15.3	-	-	84.7	-	44.2	26.7	15.3	13.9	-	-	-	-
3/24	13	94.7	5.3	60.3	20.8	18.9	-	-	5.3	-	9.4	85.3	-	47.1	22.7	-	5.9	-	8.4	15.9	-
Altres canals autonòmics o locals	9	82.9	17.1	43.7	36.9	19.4	-	-	3.6	-	39.3	57.1	-	26.8	16.2	9.3	-	14.5	18.0	15.1	-
Canals de TDT, digital, satèl·lit, etc.	94	85.4	14.6	49.3	39.3	9.7	1.6	-	13.0	10.2	17.8	58.9	-	26.6	40.1	11.0	7.5	.7	4.8	8.2	1.0
Canals estrangers	8	39.0	61.0	23.3	52.7	6.3	17.7	-	15.3	45.7	15.8	23.3	-	31.5	38.0	10.9	-	8.5	7.0	-	4.0
Cap més	260	73.8	26.2	41.1	41.8	11.5	5.6	-	22.6	8.2	12.8	55.8	.6	22.1	42.3	10.3	10.8	3.1	4.7	5.4	1.2

	TOTAL	NACIONALITAT		LLENGUA HABITUAL					TEMPS DE RESIDÈNCIA A CATALUNYA					ZONA DE RESIDÈNCIA							
		ESPA- NYO- LA	ES- TRAN- GERA	CATA- LÀ	CAS- TELLÀ	AMB- DUES	AL- TRES	NC	FINS A 10 ANYS	DE 10 A 20 ANYS	MÉS DE 20 ANYS	NAS- CUT A CAT.	NC	BCN. CIUT.	REG. ME- TROP.	COM. GIRO- NINES	CAMP TA- RRAG.	TER- RRRES EBBRE	ÀMB. PO- NENT	COM. CEN- TRALS	ALT PIR./ ARAN
TOTAL SENSE PONDERAR	2600	84.3	15.7	42.6	43.9	11.5	1.9	.2	15.3	5.7	14.4	64.2	.5	17.6	30.7	10.8	10.0	7.1	8.2	9.3	6.3
TOTAL PONDERAT	2600	84.4	15.6	36.5	49.5	11.7	2.1	.2	15.1	5.9	16.1	62.4	.5	22.0	46.2	9.4	7.8	2.4	4.6	6.6	1.0
P31. EM PODRIA DIR QUIN CANAL DE TELEVISIÓ MIRA?																					
Base: Total	2600	84.4	15.6	36.5	49.5	11.7	2.1	.2	15.1	5.9	16.1	62.4	.5	22.0	46.2	9.4	7.8	2.4	4.6	6.6	1.0
TVE1	555	77.5	22.5	21.1	63.5	11.6	3.9	-	19.6	9.0	26.4	44.6	.4	23.4	48.4	8.6	6.5	2.7	3.7	5.7	.9
TVE2	111	84.1	15.9	28.8	52.7	15.7	2.8	-	16.5	8.8	27.9	46.8	-	32.7	47.7	5.5	2.1	2.1	4.0	3.8	2.0
TV3	1235	94.3	5.7	64.7	22.3	11.4	1.5	.1	4.3	3.3	13.0	79.1	.3	22.6	37.8	11.3	8.6	3.3	5.9	9.2	1.3
Canal 33	188	88.6	11.4	66.2	23.9	6.9	2.6	.4	9.1	5.5	9.5	75.5	.4	21.9	40.9	12.4	10.4	1.4	3.6	7.9	1.4
Tele 5	973	83.6	16.4	24.3	63.8	10.6	1.1	.2	17.0	5.2	16.1	61.2	.5	18.5	51.5	8.3	8.7	2.2	4.1	5.9	.9
Antena 3	780	82.0	18.0	21.1	67.2	9.3	2.1	.2	18.5	6.3	15.4	59.1	.7	18.3	53.0	7.5	8.1	1.9	4.9	5.5	.8
Cuatro	348	86.4	13.6	33.7	52.6	13.7	.0	-	18.1	4.2	11.7	65.9	-	25.5	49.4	8.5	6.1	1.4	3.5	4.9	.8
La Sexta	197	84.3	15.7	28.9	61.3	9.4	.4	-	21.5	3.4	12.3	62.4	.4	22.2	46.7	10.5	7.6	.9	4.8	7.2	.1
TD8	12	93.7	6.3	70.0	25.5	4.5	-	-	6.3	-	17.9	75.8	-	-	48.8	7.0	6.3	2.7	18.1	17.1	-
BTV	10	69.6	30.4	57.0	43.0	-	-	-	23.9	15.2	-	60.9	-	37.8	45.6	8.7	7.9	-	-	-	-
3/24	16	95.6	4.4	66.9	17.3	15.8	-	-	4.4	-	7.9	87.7	-	47.1	19.0	-	4.9	4.3	7.0	17.7	-
Altres canals autonòmics o locals	19	81.0	19.0	29.4	58.3	12.3	-	-	15.4	2.9	30.0	51.7	-	19.5	31.4	9.0	4.1	10.6	14.5	11.0	-
Canals de TDT, digital, satèl·lit, etc.	227	78.7	21.3	34.4	49.4	14.3	1.9	-	17.4	11.1	15.0	56.2	.3	24.8	46.6	11.4	7.3	1.2	2.7	5.0	1.0
Canals estrangers	40	23.7	76.3	12.4	51.1	8.7	27.9	-	45.7	28.0	14.5	8.1	3.7	15.5	52.4	12.9	1.9	3.4	4.2	7.0	2.7
Altres	2	100.0	-	38.5	-	61.5	-	-	-	-	-	100.0	-	61.5	-	-	38.5	-	-	-	-
Cap	1	41.6	58.4	41.6	58.4	-	-	-	58.4	-	-	41.6	-	-	-	-	58.4	-	41.6	-	-
No sap	107	79.8	20.2	13.3	60.7	25.2	.8	-	21.4	5.8	25.1	47.3	.3	31.5	45.1	9.7	2.9	2.5	3.1	4.6	.4
No contesta	5	100.0	-	-	11.0	29.7	-	59.3	-	-	40.7	-	59.3	-	89.0	-	-	-	11.0	-	-

	TOTAL	NACIONALITAT		LLENGUA HABITUAL				NC	TEMPS DE RESIDÈNCIA A CATALUNYA					NC	ZONA DE RESIDÈNCIA						
		ESPA- NYO- LA	ES- TRAN- GERA	CATA- LÀ	CAS- TELLÀ	AMB- DUES	AL- TRES		FINS A 10 ANYS	DE 10 A 20 ANYS	MÉS DE 20 ANYS	NAS- CUT A CAT.	REG. BCN. CIUT.		COM. ME- TROP.	COM. GIRO- NINES	CAMP TA- RRAG.	TER- RRRES. EBRE	ÀMB. PO- NENT	COM. CEN- TRALS	ALT PIR./ ARAN
TOTAL SENSE PONDERAR	2600	84.3	15.7	42.6	43.9	11.5	1.9	.2	15.3	5.7	14.4	64.2	.5	17.6	30.7	10.8	10.0	7.1	8.2	9.3	6.3
TOTAL PONDERAT	2600	84.4	15.6	36.5	49.5	11.7	2.1	.2	15.1	5.9	16.1	62.4	.5	22.0	46.2	9.4	7.8	2.4	4.6	6.6	1.0
P32-A. EM PODRA DIR QUINA EMISSORA DE RÀDIO ESCOLTA MÉS HABITUALMENT?																					
Base: Escolta la ràdio	1517	87.8	12.2	39.4	46.0	12.7	1.7	.2	11.8	5.4	16.2	66.0	.6	21.2	46.4	9.2	8.4	2.5	4.3	7.0	1.0
Catalunya Ràdio	253	92.9	7.1	77.8	12.8	7.4	1.4	.6	3.1	2.9	12.8	80.6	.6	19.8	31.0	12.7	11.8	2.8	6.4	13.1	2.4
Cadena SER	181	88.8	11.2	16.1	64.5	17.4	2.0	-	14.8	7.6	28.7	48.9	-	24.9	58.4	5.7	4.3	1.7	1.5	3.1	.3
RNE1 (Radio 1)	40	77.4	22.6	15.9	59.4	19.3	5.4	-	24.8	2.6	33.8	38.8	-	22.1	45.8	13.1	5.9	2.6	5.7	3.6	1.2
Ràdio 4	3	72.6	27.4	47.8	-	24.8	27.4	-	27.4	-	-	72.6	-	-	47.8	27.4	24.8	-	-	-	-
Onda Cero	84	89.2	10.8	19.1	55.4	25.1	.4	-	9.7	4.4	34.8	47.4	3.6	23.9	50.4	4.1	11.2	1.2	4.0	4.2	.9
RAC1	138	97.4	2.6	74.2	16.2	9.0	.6	-	2.1	-	4.1	93.8	-	15.4	37.3	17.6	13.1	2.5	4.1	9.7	.3
Cadena COPE	45	91.7	8.3	9.0	72.2	18.8	-	-	11.1	3.4	35.6	49.9	-	16.8	60.7	3.9	12.3	.8	2.5	3.2	-
40 Principales	174	86.4	13.6	24.0	62.9	13.0	.1	-	16.7	5.9	4.4	72.3	.7	16.5	50.2	9.4	8.5	3.1	3.5	8.1	.6
Flaix FM	118	88.7	11.3	36.7	45.7	16.1	1.5	-	12.1	8.1	5.8	74.1	-	14.9	51.3	7.4	10.7	3.5	3.8	7.8	.7
RAC105	67	93.4	6.6	68.7	17.0	14.3	-	-	5.5	2.8	12.1	79.6	-	29.9	38.3	14.2	4.7	1.5	2.5	8.4	.5
Cadena Dial	47	86.5	13.5	16.9	68.2	14.2	.7	-	16.8	1.2	29.0	53.0	-	16.1	61.6	1.9	3.4	4.4	10.8	1.5	.3
Ràdio Tele Taxi	46	81.2	18.8	1.1	82.9	12.2	3.8	-	18.8	10.4	36.2	34.7	-	-	75.9	9.5	3.4	2.2	2.4	6.2	.3
M80	42	65.0	35.0	36.8	53.6	6.0	3.6	-	23.1	13.6	9.8	53.5	-	54.2	32.7	2.1	9.4	.8	-	-	.8
Catalunya Informació	15	95.3	4.7	78.9	11.1	10.0	-	-	5.8	4.7	1.1	88.4	-	25.1	30.3	11.6	15.7	-	-	14.1	3.2
Altres emissores generalistes	35	83.7	16.3	26.3	63.9	9.8	-	-	9.9	8.7	24.2	57.2	-	32.1	43.0	-	8.9	2.9	6.4	4.0	2.7
Altres radiofòrmules musicals	134	87.4	12.6	27.4	63.8	7.9	.9	-	15.0	9.1	9.9	65.9	-	27.1	55.2	5.8	4.1	1.0	5.0	1.1	.8
Emissores locals	31	89.6	10.4	41.0	48.2	10.8	-	-	7.6	5.6	24.9	61.9	-	4.1	24.5	19.7	10.2	12.1	5.5	22.9	1.0
Emissores estrangeres	5	32.0	68.0	-	58.5	15.0	26.5	-	47.0	26.5	26.5	-	-	53.0	32.0	-	-	-	-	15.0	-
Altres	2	8.6	91.4	-	100.0	-	-	-	91.4	-	-	8.6	-	-	82.7	-	-	-	-	-	17.3
No sap	52	75.3	24.7	28.6	53.4	14.1	3.9	-	25.4	5.5	13.9	54.5	.7	29.0	37.9	10.0	4.5	3.9	9.7	4.1	.9
No contesta	9	39.3	60.7	22.7	16.6	-	44.1	16.6	16.6	-	27.5	22.7	33.2	27.5	66.4	-	-	-	6.1	-	-

	TOTAL	NACIONALITAT		LLENGUA HABITUAL					TEMPS DE RESIDÈNCIA A CATALUNYA					ZONA DE RESIDÈNCIA							
		ESPA- NYO- LA	ES- TRAN- GERA	CATA- LÀ	CAS- TELLÀ	AMB- DUES	AL- TRES	NC	FINS A 10 ANYS	DE 10 A 20 ANYS	MÉS DE 20 ANYS	NAS- CUT A CAT.	NC	BCN. CIUT.	REG. ME- TROP.	COM. GIRO- NINES	CAMP TA- RRAG.	TER- RRRES EBRE	ÀMB. PO- NENT	COM. CEN- TRALS	ALT PIR./ ARAN
TOTAL SENSE PONDERAR	2600	84.3	15.7	42.6	43.9	11.5	1.9	.2	15.3	5.7	14.4	64.2	.5	17.6	30.7	10.8	10.0	7.1	8.2	9.3	6.3
TOTAL PONDERAT	2600	84.4	15.6	36.5	49.5	11.7	2.1	.2	15.1	5.9	16.1	62.4	.5	22.0	46.2	9.4	7.8	2.4	4.6	6.6	1.0
P32-B. I EN SEGON LLOC?																					
Base: Esmenta una emissora de ràdio	1456	88.6	11.4	39.9	45.9	12.8	1.3	.1	11.3	5.4	16.2	66.7	.4	20.9	46.6	9.2	8.6	2.5	4.1	7.1	1.0
Catalunya Ràdio	139	96.6	3.4	70.6	19.0	10.4	-	-	4.1	1.2	6.7	88.0	-	22.5	34.7	13.7	10.1	2.7	4.0	11.2	1.1
Cadena SER	86	93.6	6.4	29.7	49.6	20.6	-	-	13.5	1.0	20.9	62.9	1.7	20.2	54.1	5.0	8.2	3.5	2.6	5.7	.7
RNE1 (Radio 1)	32	90.8	9.2	25.4	51.3	23.4	-	-	8.9	13.4	37.8	39.9	-	19.6	52.0	10.9	2.5	-	5.3	8.8	1.0
Ràdio 4	2	100.0	-	100.0	-	-	-	-	-	-	-	100.0	-	71.6	-	-	-	19.4	-	-	9.0
Onda Cero	41	82.3	17.7	21.0	66.7	11.0	1.4	-	11.7	7.3	28.3	52.7	-	18.2	62.2	6.3	3.8	-	4.1	5.1	.4
RAC1	87	96.8	3.2	71.9	19.5	4.8	3.9	-	3.5	3.7	7.2	85.6	-	24.4	36.4	10.0	8.1	3.5	3.2	13.8	.5
Cadena COPE	32	90.6	9.4	19.8	66.9	13.3	-	-	4.7	11.9	31.4	51.9	-	15.7	70.8	-	7.4	-	1.7	4.4	-
40 Principales	102	89.2	10.8	24.4	54.4	19.9	1.2	-	11.7	7.1	15.7	65.4	-	19.6	45.8	13.6	6.9	2.3	9.3	1.4	1.1
Flaix FM	77	86.3	13.7	35.5	53.1	11.4	-	-	11.2	7.2	3.8	77.8	-	22.6	39.0	12.3	6.1	2.2	3.6	13.7	.6
RAC105	62	91.9	8.1	62.5	18.4	16.6	2.4	-	7.0	4.9	7.6	80.4	-	34.5	26.9	9.8	10.2	3.3	3.6	9.1	2.6
Cadena Dial	49	82.5	17.5	23.2	60.7	13.1	3.1	-	19.7	5.9	14.5	59.9	-	10.3	61.8	5.3	8.0	4.2	5.7	4.3	.3
Ràdio Tele Taxi	20	92.5	7.5	8.7	83.3	7.9	-	-	9.2	4.0	44.1	42.7	-	6.3	60.9	8.7	11.9	3.4	-	7.1	1.6
M80	31	80.7	19.3	22.1	50.2	25.2	2.5	-	28.1	-	17.9	54.0	-	27.9	33.7	2.8	22.5	1.1	7.1	4.5	.5
Catalunya Informació	16	86.4	13.6	67.8	18.6	13.6	-	-	13.6	-	14.1	72.3	-	15.4	55.7	5.3	9.6	-	-	13.0	1.0
Altres emissores generalistes	43	90.8	9.2	25.6	59.8	14.6	-	-	9.6	5.5	27.8	57.1	-	34.5	48.6	2.0	5.4	-	2.6	3.2	3.6
Altres radiofòrmules musicals	170	87.3	12.7	33.1	51.0	14.5	1.5	-	10.3	4.9	11.3	73.5	-	22.8	61.2	4.6	6.5	.8	2.0	2.1	.2
Emissores locals	29	93.4	6.6	66.9	23.9	9.2	-	-	6.6	2.4	14.1	76.9	-	4.3	15.6	26.9	8.1	8.2	11.6	24.3	1.1
Emissores estrangeres	1	-	100.0	-	100.0	-	-	-	100.0	-	-	-	-	-	-	-	-	-	100.0	-	-
Altres	13	75.3	24.7	44.7	48.7	-	6.6	-	18.1	6.6	17.5	57.8	-	38.2	34.6	13.2	6.0	2.6	4.3	-	1.2
Cap més	424	84.9	15.1	36.5	51.5	9.9	1.7	.4	14.5	7.1	19.7	57.7	1.0	18.3	46.7	10.0	10.2	3.0	4.1	6.7	1.2

	TOTAL	NACIONALITAT		LLENGUA HABITUAL					TEMPS DE RESIDÈNCIA A CATALUNYA					ZONA DE RESIDÈNCIA							
		ESPA- NYO- LA	ES- TRAN- GERA	CATA- LÀ	CAS- TELLÀ	AMB- DUES	AL- TRES	NC	FINS A 10 ANYS	DE 10 A 20 ANYS	MÉS DE 20 ANYS	NAS- CUT A CAT.	NC	REG. BCN. CIUT.	COM. ME- TROP.	COM. GIRO- NINES	CAMP TA- RRAG.	TER- RRES. EBRE	ÀMB. PO- NENT	COM. CEN- TRALS	ALT PIR./ ARAN
TOTAL SENSE PONDERAR	2600	84.3	15.7	42.6	43.9	11.5	1.9	.2	15.3	5.7	14.4	64.2	.5	17.6	30.7	10.8	10.0	7.1	8.2	9.3	6.3
TOTAL PONDERAT	2600	84.4	15.6	36.5	49.5	11.7	2.1	.2	15.1	5.9	16.1	62.4	.5	22.0	46.2	9.4	7.8	2.4	4.6	6.6	1.0
P32. EM PODRA DIR QUINA EMISSORA DE RÀDIO ESCOLTA?																					
Base: Total	1517	87.8	12.2	39.4	46.0	12.7	1.7	.2	11.8	5.4	16.2	66.0	.6	21.2	46.4	9.2	8.4	2.5	4.3	7.0	1.0
Catalunya Ràdio	392	94.2	5.8	75.2	15.0	8.5	.9	.4	3.4	2.3	10.7	83.3	.4	20.7	32.3	13.0	11.2	2.8	5.6	12.4	2.0
Cadena SER	267	90.4	9.6	20.5	59.7	18.5	1.4	-	14.4	5.5	26.1	53.4	.6	23.4	57.0	5.5	5.6	2.3	1.9	4.0	.5
RNE1 (Radio 1)	71	83.4	16.6	20.1	55.8	21.1	3.0	-	17.7	7.4	35.6	39.3	-	21.0	48.6	12.1	4.4	1.4	5.5	5.9	1.1
Ràdio 4	5	82.4	17.6	66.4	-	16.0	17.6	-	17.6	-	-	82.4	-	25.5	30.8	17.6	16.0	6.9	-	-	3.2
Onda Cero	125	86.9	13.1	19.8	59.1	20.4	.7	-	10.4	5.4	32.7	49.2	2.4	22.0	54.3	4.8	8.8	.8	4.0	4.5	.8
RAC1	225	97.1	2.9	73.3	17.5	7.4	1.8	-	2.6	1.4	5.3	90.6	-	18.9	36.9	14.6	11.2	2.9	3.7	11.3	.4
Cadena COPE	77	91.2	8.8	13.5	70.0	16.5	-	-	8.5	6.9	33.8	50.8	-	16.3	64.9	2.3	10.2	.4	2.2	3.7	-
40 Principales	276	87.4	12.6	24.2	59.8	15.6	.5	-	14.9	6.4	8.5	69.8	.5	17.6	48.6	11.0	7.9	2.8	5.7	5.6	.8
Flaix FM	195	87.7	12.3	36.3	48.6	14.2	.9	-	11.7	7.7	5.0	75.6	-	18.0	46.4	9.3	8.8	3.0	3.7	10.1	.6
RAC105	129	92.7	7.3	65.7	17.7	15.4	1.2	-	6.2	3.8	10.0	80.0	-	32.1	32.8	12.1	7.3	2.4	3.0	8.8	1.5
Cadena Dial	95	84.5	15.5	20.1	64.3	13.6	1.9	-	18.3	3.6	21.6	56.6	-	13.1	61.7	3.6	5.8	4.3	8.2	3.0	.3
Ràdio Tele Taxi	65	84.6	15.4	3.4	83.1	10.9	2.6	-	15.9	8.4	38.6	37.1	-	1.9	71.4	9.2	6.0	2.6	1.7	6.5	.7
M80	73	71.8	28.2	30.4	52.1	14.3	3.1	-	25.2	7.8	13.3	53.7	-	42.9	33.1	2.4	15.1	.9	3.1	1.9	.6
Catalunya Informació	31	90.6	9.4	73.1	15.0	11.9	-	-	9.9	2.3	7.9	80.0	-	20.0	43.5	8.3	12.6	-	-	13.6	2.0
Altres emissores generalistes	79	87.6	12.4	25.9	61.7	12.5	-	-	9.7	6.9	26.2	57.2	-	33.4	46.1	1.1	7.0	1.3	4.3	3.6	3.2
Altres radiofòrmules musicals	304	87.4	12.6	30.6	56.6	11.6	1.2	-	12.3	6.8	10.7	70.2	-	24.7	58.5	5.1	5.4	.9	3.3	1.6	.5
Emissores locals	60	91.5	8.5	53.6	36.4	10.0	-	-	7.1	4.1	19.6	69.2	-	4.2	20.2	23.2	9.2	10.2	8.4	23.6	1.1
Emissores estrangeres	5	28.6	71.4	-	62.9	13.4	23.7	-	52.6	23.7	23.7	-	-	47.4	28.6	-	-	-	10.6	13.4	-
Altres	15	67.1	32.9	39.2	55.0	-	5.8	-	27.1	5.8	15.4	51.8	-	33.5	40.4	11.6	5.3	2.3	3.7	-	3.2
No sap	52	75.3	24.7	28.6	53.4	14.1	3.9	-	25.4	5.5	13.9	54.5	.7	29.0	37.9	10.0	4.5	3.9	9.7	4.1	.9
No contesta	9	39.3	60.7	22.7	16.6	-	44.1	16.6	16.6	-	27.5	22.7	33.2	27.5	66.4	-	-	-	6.1	-	-



	TOTAL	NACIONALITAT		LLENGUA HABITUAL					TEMPS DE RESIDÈNCIA A CATALUNYA					ZONA DE RESIDÈNCIA							
		ESPA- NYO- LA	ES- TRAN- GERA	CATA- LÀ	CAS- TELLÀ	AMB- DUES	AL- TRES	NC	FINS A 10 ANYS	DE 10 A 20 ANYS	MÉS DE 20 ANYS	NAS- CUT A CAT.	NC	REG. BCN. CIUT.	COM. ME- TROP.	COM. GIRO- NINES	CAMP TA- RRAG.	TER- RRRES. EBRE	ÀMB. PO- NENT	COM. CEN- TRALS	ALT PIR./ ARAN
TOTAL SENSE PONDERAR	2600	84.3	15.7	42.6	43.9	11.5	1.9	.2	15.3	5.7	14.4	64.2	.5	17.6	30.7	10.8	10.0	7.1	8.2	9.3	6.3
TOTAL PONDERAT	2600	84.4	15.6	36.5	49.5	11.7	2.1	.2	15.1	5.9	16.1	62.4	.5	22.0	46.2	9.4	7.8	2.4	4.6	6.6	1.0
P33. EM PODRA DIR QUIN DIARI LLEGEIX?																					
Base: Total	2600	84.4	15.6	36.5	49.5	11.7	2.1	.2	15.1	5.9	16.1	62.4	.5	22.0	46.2	9.4	7.8	2.4	4.6	6.6	1.0
El Periódico de Catalunya	827	91.3	8.7	44.3	40.5	14.0	1.3	-	7.7	3.3	17.4	71.5	.2	25.1	51.5	6.3	5.3	2.3	1.6	7.2	.8
La Vanguardia	872	83.3	16.7	41.3	43.0	12.3	3.0	.3	14.7	6.3	17.6	60.9	.5	29.0	47.8	6.9	5.1	1.6	3.2	5.6	.9
El País	404	82.9	17.1	30.2	46.9	19.8	3.1	-	19.2	10.4	19.1	51.3	-	34.4	42.2	7.9	6.2	2.3	3.0	3.1	.7
El Punt	112	95.4	4.6	80.6	11.9	7.5	-	-	3.1	3.1	6.8	87.0	-	7.8	10.8	71.2	7.7	.6	-	1.9	-
Avui	111	94.8	5.2	86.3	8.3	4.7	.8	-	4.4	2.1	5.8	87.6	-	25.8	36.6	7.8	9.9	2.1	4.0	12.7	1.1
El Mundo	75	82.9	17.1	12.5	73.8	11.7	2.0	-	21.9	6.7	22.7	48.7	-	21.6	48.1	11.5	8.3	2.7	.7	6.6	.4
ABC	7	70.0	30.0	-	91.9	-	8.1	-	30.0	19.8	32.1	18.1	-	18.1	43.8	12.6	-	4.9	8.1	10.2	2.3
La Razón	19	76.8	23.2	10.3	68.1	14.9	6.7	-	30.8	-	21.6	47.5	-	60.7	16.3	4.7	8.5	-	9.0	-	.9
Público	16	92.2	7.8	28.1	35.9	35.9	-	-	-	-	26.6	73.4	-	23.3	65.7	-	-	2.1	3.5	4.4	1.0
Diaris gratuïts	423	78.4	21.6	24.9	62.4	9.9	2.7	-	20.2	7.0	13.6	58.7	.5	32.5	55.0	2.5	3.0	.8	2.9	3.2	.2
Diaris esportius	301	86.2	13.8	33.5	54.2	11.8	.5	-	13.8	4.2	11.9	70.1	-	19.1	46.6	9.2	8.3	3.0	5.2	7.0	1.4
Diari Segre	72	89.3	10.7	63.4	21.5	15.2	-	-	9.7	6.1	7.5	76.8	-	1.7	-	-	-	.5	86.4	1.0	10.4
Diari de Tarragona	66	95.3	4.7	48.7	39.4	11.9	-	-	5.9	2.4	18.8	73.0	-	-	-	-	91.1	8.7	-	-	.2
Regió 7	35	100.0	-	63.8	24.3	11.9	-	-	2.0	-	14.6	83.4	-	3.5	4.2	-	-	-	-	91.3	.9
Altres diaris locals o comarcals	173	84.1	15.9	46.1	42.6	9.9	1.4	-	17.1	4.3	11.2	66.9	.5	1.4	41.0	19.0	11.3	2.2	11.3	13.0	.7
Diaris econòmics	17	96.7	3.3	42.1	39.6	18.3	-	-	3.3	13.7	3.3	79.6	-	44.9	27.1	-	9.4	-	13.4	4.2	.9
Diaris estrangers	23	32.1	67.9	23.6	57.6	5.5	13.3	-	61.7	5.5	13.1	19.8	-	54.5	19.7	7.5	10.3	-	4.9	3.1	-
Altres	2	100.0	-	50.0	-	50.0	-	-	-	-	-	100.0	-	-	-	-	100.0	-	-	-	-
Cap	451	80.9	19.1	21.5	67.9	8.5	2.2	-	18.7	7.3	18.5	54.7	.8	12.5	51.8	12.5	8.3	3.8	3.6	6.2	1.2
No sap	26	61.8	38.2	37.4	51.9	5.9	4.9	-	26.2	5.9	12.0	54.6	1.3	14.6	52.8	6.7	6.1	6.6	4.3	8.2	.6
No contesta	8	100.0	-	30.0	30.2	-	-	39.8	-	-	9.3	50.9	39.8	-	59.7	11.4	10.3	-	-	18.6	-



	TOTAL	NACIONALITAT		LLENGUA HABITUAL					TEMPS DE RESIDÈNCIA A CATALUNYA					ZONA DE RESIDÈNCIA							
		ESPA- NYO- LA	ES- TRAN- GERA	CATA- LÀ	CAS- TELLÀ	AMB- DUES	AL- TRES	NC	FINS DE 10 A 10 ANYS	MÉS DE 10 A 20 ANYS	NAS- CUT A	NC	REG. BCN. CIUT.	COM. ME- TROP.	COM. GIRO- NINES	CAMP TA- RRAG.	TER- RRES EBRE	ÀMB. PO- NENT	COM. CEN- TRALS	ALT PIR./ ARAN	
TOTAL SENSE PONDERAR	2600	84.3	15.7	42.6	43.9	11.5	1.9	.2	15.3	5.7	14.4	64.2	.5	17.6	30.7	10.8	10.0	7.1	8.2	9.3	6.3
TOTAL PONDERAT	2600	84.4	15.6	36.5	49.5	11.7	2.1	.2	15.1	5.9	16.1	62.4	.5	22.0	46.2	9.4	7.8	2.4	4.6	6.6	1.0
<b>P34. A QUIN SECTOR TREBALLA VOSTÈ ACTUALMENT?</b>																					
Base: Treballa / No contesta	1685	82.7	17.3	36.7	49.3	11.7	2.2	.2	16.6	6.1	14.0	62.5	.7	22.4	45.6	10.1	7.5	2.3	4.5	6.5	1.1
Agricultura, ramaderia i pesca	28	82.8	17.2	45.8	45.5	6.7	2.0	-	17.2	4.9	8.3	69.6	-	9.1	21.9	12.6	11.4	11.1	20.3	10.2	3.4
Indústries extractives i producció i distribució d'energia, gas i aigua	40	80.3	19.7	25.0	60.2	14.0	.8	-	19.7	3.8	19.5	57.0	-	12.6	41.6	13.0	9.8	5.9	4.2	12.4	.4
Indústries manufactureres	303	90.0	10.0	35.8	52.5	10.8	.9	-	8.1	5.5	16.3	69.6	.5	16.9	53.8	7.7	6.2	2.5	5.2	7.2	.4
Construcció	157	74.4	25.6	30.6	58.7	9.3	.9	.4	26.3	6.8	10.6	55.9	.4	13.5	40.4	14.3	11.0	3.9	5.3	9.0	2.5
Comerç i reparacions	177	82.6	17.4	38.2	47.4	13.9	.5	-	18.2	5.0	6.9	69.8	-	16.9	46.0	15.1	9.3	1.9	5.0	4.8	1.0
Hoteleria	115	64.3	35.7	20.3	62.5	10.7	6.4	-	32.3	9.1	24.2	33.1	1.3	21.7	45.9	12.8	10.9	.9	1.5	4.9	1.5
Transport i comunicacions	128	77.0	23.0	24.8	64.3	8.2	2.6	-	21.4	7.1	14.1	57.4	-	18.6	60.3	6.8	4.3	.3	5.3	4.4	.1
Mediació financera	44	95.2	4.8	44.7	40.6	14.7	-	-	4.8	8.6	19.5	67.2	-	34.0	37.6	5.9	8.9	-	5.1	8.0	.7
Activitats immobiliàries i serveis empresarials	204	81.5	18.5	38.0	47.6	10.1	4.4	-	17.8	6.5	12.4	62.8	.6	36.7	39.9	8.1	6.5	1.2	1.9	4.8	.8
Administració pública	87	99.0	1.0	58.0	26.0	15.9	-	-	4.5	4.9	17.0	73.7	-	24.4	34.7	16.9	10.8	2.7	5.1	3.2	2.0
Educació	127	84.4	15.6	56.2	24.7	14.8	4.3	-	11.3	6.6	16.8	65.4	-	27.5	42.7	8.2	6.8	3.5	4.4	5.5	1.4
Activitats sanitàries i serveis socials	122	89.6	10.4	43.2	45.2	10.4	1.2	-	13.3	4.0	13.2	68.3	1.2	25.6	47.0	8.5	3.2	3.1	3.7	8.1	.9
Serveis personals i domèstics	140	78.8	21.2	29.7	54.2	13.1	3.0	-	21.2	6.8	11.8	60.2	-	28.6	44.2	5.6	6.7	1.0	4.4	8.6	1.0
No contesta	14	68.1	31.9	19.5	33.7	25.3	-	21.4	17.8	6.1	-	34.5	41.6	8.9	53.4	18.4	5.6	4.8	4.0	5.0	-
<b>P35. VOSTÈ TREBALLA PER COMPTE PROPI O PER COMPTE ALIÈ?</b>																					
Base: Treballa / No contesta	1685	82.7	17.3	36.7	49.3	11.7	2.2	.2	16.6	6.1	14.0	62.5	.7	22.4	45.6	10.1	7.5	2.3	4.5	6.5	1.1
Compte propi	331	78.4	21.6	44.1	40.6	10.6	4.5	.2	17.2	10.2	12.9	58.7	1.0	23.8	43.3	11.8	5.4	2.9	2.9	8.5	1.5
Compte aliè	1348	83.8	16.2	35.0	51.4	12.0	1.6	-	16.6	5.2	14.3	63.7	.2	22.2	46.2	9.6	8.0	2.1	4.9	6.0	1.0
No contesta	6	69.1	30.9	-	53.1	-	-	46.9	-	-	8.7	-	91.3	-	46.9	26.9	12.2	5.3	8.7	-	-

	TOTAL	NACIONALITAT		LLENGUA HABITUAL					TEMPS DE RESIDÈNCIA A CATALUNYA					ZONA DE RESIDÈNCIA							
		ESPA- NYO- LA	ES- TRAN- GERA	CATA- LÀ	CAS- TELLÀ	AMB- DUES	AL- TRES	NC	FINS A 10 ANYS	DE 10 A 20 ANYS	MÉS DE 20 ANYS	NAS- CUT A CAT.	NC	BCN. CIUT.	REG. ME- TROP.	COM. GIRO- NINES	CAMP TA- RRAG.	TER- RRES EBRE	ÀMB. PO- NENT	COM. CEN- TRALS	ALT PIR./ ARAN
TOTAL SENSE PONDERAR	2600	84.3	15.7	42.6	43.9	11.5	1.9	.2	15.3	5.7	14.4	64.2	.5	17.6	30.7	10.8	10.0	7.1	8.2	9.3	6.3
TOTAL PONDERAT	2600	84.4	15.6	36.5	49.5	11.7	2.1	.2	15.1	5.9	16.1	62.4	.5	22.0	46.2	9.4	7.8	2.4	4.6	6.6	1.0
P36. I QUINA ÉS LA SEVA SITUACIÓ LABORAL CONCRETA?																					
Base: Treballa / No contesta	1685	82.7	17.3	36.7	49.3	11.7	2.2	.2	16.6	6.1	14.0	62.5	.7	22.4	45.6	10.1	7.5	2.3	4.5	6.5	1.1
Pagès petita explotació	7	100.0	-	95.2	-	4.8	-	-	-	-	-	100.0	-	-	-	12.4	22.4	9.7	24.0	20.2	11.3
Pagès gran explotació	1	100.0	-	100.0	-	-	-	-	-	-	-	100.0	-	-	-	71.9	-	28.1	-	-	-
Autònom o empresari (5 empleats o menys)	229	78.0	22.0	41.5	44.1	11.2	2.9	.3	19.5	7.9	12.4	59.3	.9	19.1	44.8	12.1	5.8	3.4	3.2	10.2	1.4
Empresari (6 empleats o més)	48	92.7	7.3	51.3	36.7	8.9	3.1	-	7.6	9.4	14.6	65.2	3.1	23.4	53.4	12.6	3.3	1.4	1.2	4.4	.3
Professionals	172	79.5	20.5	50.1	30.3	14.9	4.6	-	18.6	8.1	11.4	61.8	-	39.2	35.0	6.5	7.3	1.6	2.9	6.5	.9
Membre de direcció (5 subordinats o menys)	31	87.8	12.2	45.2	43.4	11.3	-	-	12.2	9.7	10.8	67.2	-	32.3	38.9	5.6	10.1	4.4	5.4	2.3	1.0
Membre de direcció (6 subordinats o més)	21	78.8	21.2	36.4	32.3	31.2	-	-	9.0	4.2	25.6	61.2	-	30.4	44.1	16.9	-	1.6	5.4	-	1.5
Càrrecs intermitjos	299	90.9	9.1	41.2	40.9	15.5	2.4	-	10.1	4.8	14.0	71.1	-	23.9	44.9	8.4	7.9	2.4	5.8	5.9	.8
Altres empleats amb treball d'oficina	227	89.3	10.7	40.1	50.6	9.2	.1	-	13.9	3.1	11.1	71.9	-	29.8	46.5	6.9	6.9	1.2	3.9	3.4	1.4
Altres empleats amb treball fora oficina i obrers qualificats	424	79.3	20.7	28.1	59.0	10.4	2.4	-	20.0	5.7	15.8	57.8	.7	15.3	49.1	12.1	8.9	2.4	4.4	6.8	1.0
Treballadors manuals no qualificats	194	75.6	24.4	20.1	68.9	9.5	1.5	-	21.9	8.3	19.0	50.8	-	14.8	48.9	10.7	8.9	2.3	6.0	7.6	.8
No contesta	33	74.2	25.8	31.5	57.3	2.1	-	9.2	15.6	4.6	6.3	55.7	17.8	19.0	50.3	15.8	2.4	1.0	6.8	4.3	.5

	TOTAL	NACIONALITAT		LLENGUA HABITUAL					TEMPS DE RESIDÈNCIA A CATALUNYA					ZONA DE RESIDÈNCIA							
		ESPA- NYO- LA	ES- TRAN- GERA	CATA- LÀ	CAS- TELLÀ	AMB- DUES	AL- TRES	NC	FINS A 10 ANYS	DE 10 A 20 ANYS	MÉS DE 20 ANYS	NAS- CUT A CAT.	NC	BCN. CIUT.	REG. ME- TROP.	COM. GIRO- NINES	CAMP TA- RRAG.	TER- RRRES EBRE	ÀMB. PO- NENT	COM. CEN- TRALS	ALT PIR./ ARAN
TOTAL SENSE PONDERAR	2600	84.3	15.7	42.6	43.9	11.5	1.9	.2	15.3	5.7	14.4	64.2	.5	17.6	30.7	10.8	10.0	7.1	8.2	9.3	6.3
TOTAL PONDERAT	2600	84.4	15.6	36.5	49.5	11.7	2.1	.2	15.1	5.9	16.1	62.4	.5	22.0	46.2	9.4	7.8	2.4	4.6	6.6	1.0
P36. I QUINA ÉS LA SEVA SITUACIÓ LABORAL CONCRETA?																					
Base: Total	2600	84.4	15.6	36.5	49.5	11.7	2.1	.2	15.1	5.9	16.1	62.4	.5	22.0	46.2	9.4	7.8	2.4	4.6	6.6	1.0
Pagès petita explotació	7	100.0	-	95.2	-	4.8	-	-	-	-	-	100.0	-	-	-	12.4	22.4	9.7	24.0	20.2	11.3
Pagès gran explotació	1	100.0	-	100.0	-	-	-	-	-	-	-	100.0	-	-	-	71.9	-	28.1	-	-	-
Autònom o empresari (5 empleats o menys)	229	78.0	22.0	41.5	44.1	11.2	2.9	.3	19.5	7.9	12.4	59.3	.9	19.1	44.8	12.1	5.8	3.4	3.2	10.2	1.4
Empresari (6 empleats o més)	48	92.7	7.3	51.3	36.7	8.9	3.1	-	7.6	9.4	14.6	65.2	3.1	23.4	53.4	12.6	3.3	1.4	1.2	4.4	.3
Professionals	172	79.5	20.5	50.1	30.3	14.9	4.6	-	18.6	8.1	11.4	61.8	-	39.2	35.0	6.5	7.3	1.6	2.9	6.5	.9
Membre de direcció (5 subordinats o menys)	31	87.8	12.2	45.2	43.4	11.3	-	-	12.2	9.7	10.8	67.2	-	32.3	38.9	5.6	10.1	4.4	5.4	2.3	1.0
Membre de direcció (6 subordinats o més)	21	78.8	21.2	36.4	32.3	31.2	-	-	9.0	4.2	25.6	61.2	-	30.4	44.1	16.9	-	1.6	5.4	-	1.5
Càrrecs intermitjos	299	90.9	9.1	41.2	40.9	15.5	2.4	-	10.1	4.8	14.0	71.1	-	23.9	44.9	8.4	7.9	2.4	5.8	5.9	.8
Altres empleats amb treball d'oficina	227	89.3	10.7	40.1	50.6	9.2	.1	-	13.9	3.1	11.1	71.9	-	29.8	46.5	6.9	6.9	1.2	3.9	3.4	1.4
Altres empleats amb treball fora oficina i obrers qualificats	424	79.3	20.7	28.1	59.0	10.4	2.4	-	20.0	5.7	15.8	57.8	.7	15.3	49.1	12.1	8.9	2.4	4.4	6.8	1.0
Treballadors manuals no qualificats	194	75.6	24.4	20.1	68.9	9.5	1.5	-	21.9	8.3	19.0	50.8	-	14.8	48.9	10.7	8.9	2.3	6.0	7.6	.8
Jubilat, pensionista	146	93.8	6.2	47.9	36.6	14.9	.6	-	3.2	3.9	35.7	57.2	-	19.7	44.5	7.7	8.1	2.1	5.0	12.1	.8
Aturat	162	86.9	13.1	23.4	59.4	14.6	2.6	-	18.9	8.6	15.4	57.2	-	23.9	52.2	7.5	6.8	1.7	2.8	4.4	.9
Mestressa de casa	303	83.5	16.5	28.4	61.2	7.6	2.4	.5	12.7	4.3	34.9	47.6	.5	20.2	46.9	7.4	9.1	3.2	5.0	7.2	.9
Estudiant	305	88.7	11.3	45.1	40.4	12.8	1.7	-	12.5	5.4	-	82.0	-	21.7	46.5	9.4	8.5	2.7	5.5	4.9	.8
No contesta	33	74.2	25.8	31.5	57.3	2.1	-	9.2	15.6	4.6	6.3	55.7	17.8	19.0	50.3	15.8	2.4	1.0	6.8	4.3	.5

	TOTAL	NACIONALITAT		LLENGUA HABITUAL					TEMPS DE RESIDÈNCIA A CATALUNYA					ZONA DE RESIDÈNCIA							
		ESPA- NYO- LA	ES- TRAN- GERA	CATA- LÀ	CAS- TELLÀ	AMB- DUES	AL- TRES	NC	FINS DE 10 A 10 ANYS	DE 10 A 20 ANYS	MÉS DE 20 ANYS	NAS- CUT A CAT.	NC	BCN. CIUT.	REG. ME- TROP.	COM. GIRO- NINES	CAMP TA- RRAG.	TER- RRES EBRE	ÀMB. PO- NENT	COM. CEN- TRALS	ALT PIR./ ARAN
TOTAL SENSE PONDERAR	2600	84.3	15.7	42.6	43.9	11.5	1.9	.2	15.3	5.7	14.4	64.2	.5	17.6	30.7	10.8	10.0	7.1	8.2	9.3	6.3
TOTAL PONDERAT	2600	84.4	15.6	36.5	49.5	11.7	2.1	.2	15.1	5.9	16.1	62.4	.5	22.0	46.2	9.4	7.8	2.4	4.6	6.6	1.0
P37. QUANTS TREBALLADORS TÉ AL SEU CÀRREC?																					
Base: Treballa per compte propi	331	78.4	21.6	44.1	40.6	10.6	4.5	.2	17.2	10.2	12.9	58.7	1.0	23.8	43.3	11.8	5.4	2.9	2.9	8.5	1.5
Cap	181	74.2	25.8	44.8	37.4	11.6	6.3	-	17.4	14.0	10.2	58.4	-	27.6	38.3	11.0	7.8	2.8	3.4	7.4	1.7
De 1 a 5	96	80.4	19.6	39.0	48.4	10.3	2.2	-	20.2	3.9	17.9	56.6	1.3	16.9	47.0	12.6	2.4	3.9	2.9	12.5	1.8
De 6 a 20	35	96.8	3.2	61.8	30.4	7.8	-	-	3.6	4.3	15.6	76.5	-	35.4	42.7	9.8	2.2	1.9	1.6	6.0	.4
De 21 a 100	8	88.7	11.3	29.8	50.5	19.6	-	-	11.3	39.3	-	49.5	-	-	78.5	11.3	10.2	-	-	-	-
Més de 100	3	50.0	50.0	50.0	-	-	50.0	-	50.0	-	-	50.0	-	-	100.0	-	-	-	-	-	-
No sap	2	100.0	-	-	100.0	-	-	-	-	-	100.0	-	-	-	100.0	-	-	-	-	-	-
No contesta	6	62.4	37.6	27.4	61.4	-	-	11.2	37.6	-	-	27.4	35.0	-	47.8	41.1	-	-	-	11.2	-
P38. TREBALLA AMB CONTRACTE INDEFINIT O TEMPORAL?																					
Base: Treballa per compte aliè	1348	83.8	16.2	35.0	51.4	12.0	1.6	-	16.6	5.2	14.3	63.7	.2	22.2	46.2	9.6	8.0	2.1	4.9	6.0	1.0
Indefinit	1048	86.4	13.6	36.7	49.8	12.2	1.3	-	14.2	5.4	16.5	63.8	.1	22.3	46.5	9.7	7.7	2.0	4.8	5.9	1.1
Temporal	280	73.8	26.2	28.4	58.4	10.9	2.3	-	25.2	4.7	6.8	62.8	.5	21.9	43.7	9.6	9.8	2.4	5.2	6.8	.6
No sap	11	86.6	13.4	46.3	40.2	13.4	-	-	13.4	-	3.0	83.6	-	22.2	67.1	7.7	-	3.0	-	-	-
No contesta	8	89.2	10.8	36.2	26.7	18.1	19.1	-	27.6	-	18.1	54.3	-	15.0	72.4	-	-	4.1	6.7	-	1.9
P39. I VOSTÈ TREBALLA AL SECTOR PÚBLIC, AL PRIVAT O A UNA ORGANITZACIÓ PRIVADA SENSE AFANY DE LUCRE?																					
Base: Treballa per compte aliè	1348	83.8	16.2	35.0	51.4	12.0	1.6	-	16.6	5.2	14.3	63.7	.2	22.2	46.2	9.6	8.0	2.1	4.9	6.0	1.0
Sector públic (Administració o empresa pública)	296	93.7	6.3	48.7	37.3	13.0	.9	-	8.1	4.7	13.2	74.1	-	21.6	42.3	12.6	7.7	2.9	5.7	6.0	1.4
Sector privat	1016	80.9	19.1	30.9	55.8	11.5	1.7	-	19.0	5.3	14.6	60.7	.3	21.6	47.6	8.9	8.3	1.9	4.8	6.1	.8
Organització privada sense afany de lucre (ONGs, associacions, etc.)	26	83.1	16.9	30.9	48.3	20.8	-	-	12.0	5.9	19.4	62.7	-	49.0	35.5	3.4	3.1	1.3	2.2	5.5	-
No contesta	10	84.9	15.1	61.4	22.2	-	16.4	-	29.7	-	9.0	61.4	-	25.9	46.8	9.0	8.1	7.0	-	-	3.3
P40. QUANTS TREBALLADORS TÉ L'EMPRESA ON TREBALLA?																					
Base: Treballa per compte aliè	1348	83.8	16.2	35.0	51.4	12.0	1.6	-	16.6	5.2	14.3	63.7	.2	22.2	46.2	9.6	8.0	2.1	4.9	6.0	1.0
De 1 a 5	122	76.9	23.1	32.7	55.3	11.1	.8	-	17.4	6.0	16.0	60.6	-	14.4	42.2	14.2	8.4	4.2	6.0	8.1	2.6
De 6 a 20	235	77.6	22.4	33.7	51.6	11.1	3.6	-	23.7	5.4	11.5	58.7	.6	15.4	46.3	12.5	12.7	2.2	4.5	5.4	1.0
De 21 a 100	344	82.7	17.3	38.5	49.6	10.9	1.0	-	16.9	4.6	14.9	63.6	-	22.9	44.7	9.5	8.4	2.2	4.7	6.8	.9
Més de 100	614	88.5	11.5	33.4	52.2	13.2	1.2	-	13.1	5.2	15.4	66.2	-	25.9	48.4	6.9	6.4	1.7	4.9	5.2	.6
No sap	26	74.5	25.5	40.3	48.1	11.6	-	-	22.2	6.6	3.3	68.0	-	23.7	28.6	26.2	-	1.3	6.3	13.3	.6
No contesta	6	94.7	5.3	72.8	2.5	-	24.7	-	27.2	-	-	49.4	23.5	19.4	70.4	-	-	5.3	-	-	4.9

	TOTAL	NACIONALITAT		LLENGUA HABITUAL					TEMPS DE RESIDÈNCIA A CATALUNYA					ZONA DE RESIDÈNCIA							
		ESPA- NYO- LA	ES- TRAN- GERA	CATA- LÀ	CAS- TELLÀ	AMB- DUES	AL- TRES	NC	FINS DE 10 A 10 ANYS	DE 10 A 20 ANYS	MÉS DE 20 ANYS	NAS- CUT A CAT.	NC	REG. BCN. CIUT.	COM. ME- TROP.	COM. GIRO- NINES	CAMP TA- RRAG.	TER- RRES EBRE	ÀMB. PO- NENT	COM. CEN- TRALS	ALT PIR./ ARAN
TOTAL SENSE PONDERAR	2600	84.3	15.7	42.6	43.9	11.5	1.9	.2	15.3	5.7	14.4	64.2	.5	17.6	30.7	10.8	10.0	7.1	8.2	9.3	6.3
TOTAL PONDERAT	2600	84.4	15.6	36.5	49.5	11.7	2.1	.2	15.1	5.9	16.1	62.4	.5	22.0	46.2	9.4	7.8	2.4	4.6	6.6	1.0
P41. EM PODRIA DIR EN QUINA LLENGUA S'EXPRESSA VOSTÈ HABITUALMENT, EN CATALÀ O EN CASTELLÀ?																					
Base: Total	2600	84.4	15.6	36.5	49.5	11.7	2.1	.2	15.1	5.9	16.1	62.4	.5	22.0	46.2	9.4	7.8	2.4	4.6	6.6	1.0
Català	949	98.6	1.4	100.0	-	-	-	-	1.1	1.5	7.5	89.8	.2	20.9	32.9	13.3	9.2	4.5	7.5	10.2	1.6
Castellà	1288	74.8	25.2	-	100.0	-	-	-	25.7	8.2	22.8	42.9	.4	22.2	55.5	7.1	7.2	1.1	2.3	4.0	.6
Ambdues	303	91.6	8.4	-	-	100.0	-	-	7.1	5.3	15.7	71.9	-	23.1	48.7	6.0	7.0	1.8	5.7	6.7	1.0
Altres	54	20.5	79.5	-	-	-	100.0	-	52.9	30.5	13.8	-	2.8	32.2	41.7	15.9	4.3	1.9	2.1	1.3	.6
No contesta	5	100.0	-	-	-	-	-	100.0	-	-	-	-	100.0	-	86.5	-	-	-	-	13.5	-
P42. PODRIA DIR-ME EL SEU NIVELL D'ESTUDIS?																					
Base: Total	2600	84.4	15.6	36.5	49.5	11.7	2.1	.2	15.1	5.9	16.1	62.4	.5	22.0	46.2	9.4	7.8	2.4	4.6	6.6	1.0
Sense estudis	60	78.7	21.3	22.1	65.3	11.1	1.5	-	11.7	8.5	44.0	35.3	.6	8.4	50.5	7.2	14.4	3.4	9.4	5.9	.8
Acabats als 14/15 anys	668	91.7	8.3	30.2	59.2	9.7	.8	-	7.4	4.6	28.7	59.2	.2	14.2	49.9	10.9	7.4	3.0	5.5	7.9	1.2
Acabats als 16/19 anys	1108	83.7	16.3	36.0	50.4	11.5	2.0	.1	15.6	6.0	9.6	68.3	.4	20.1	47.9	9.0	9.0	2.3	4.4	6.4	.9
Universitaris	756	79.3	20.7	44.3	38.8	13.6	3.3	-	21.4	6.6	12.6	59.2	.2	33.1	39.9	8.7	6.0	2.0	3.7	5.7	1.0
No contesta	8	88.9	11.1	-	22.3	19.4	-	58.3	-	-	-	19.4	80.6	-	77.7	22.3	-	-	-	-	-
P43. ON VA NÉIXER VOSTÈ?																					
Base: Total	2600	84.4	15.6	36.5	49.5	11.7	2.1	.2	15.1	5.9	16.1	62.4	.5	22.0	46.2	9.4	7.8	2.4	4.6	6.6	1.0
Catalunya	1623	100.0	-	52.5	34.0	13.5	-	-	-	-	-	100.0	-	21.6	44.7	9.1	7.9	2.7	5.3	7.6	1.1
Resta d'Espanya	454	100.0	-	14.5	74.1	10.8	.6	-	12.6	11.7	75.7	-	-	18.2	57.9	7.1	6.6	1.3	2.7	5.4	.9
Estranger	513	20.8	79.2	5.7	77.2	7.1	10.0	-	65.2	19.4	14.7	-	.7	27.0	40.3	12.3	8.7	2.4	4.1	4.4	.8
No contesta	10	100.0	-	14.6	35.0	-	-	50.5	-	-	-	-	100.0	12.1	72.8	8.4	-	-	-	6.8	-
P43-A. QUANT TEMPS FA QUE VIU A CATALUNYA?																					
Base: Nascut fora de Catalunya	967	58.0	42.0	9.8	75.8	8.8	5.6	-	40.5	15.8	43.3	-	.4	22.9	48.5	9.8	7.7	1.9	3.5	4.9	.8
Menys de 2 anys	42	48.0	52.0	.4	87.6	1.3	10.8	-	100.0	-	-	-	-	29.5	35.5	18.3	9.2	2.4	2.6	1.7	.7
De 2 a 5 anys	150	17.1	82.9	2.9	84.7	5.5	6.9	-	100.0	-	-	-	-	22.5	40.2	11.5	9.9	2.7	5.6	6.1	1.4
De 5 a 10 anys	199	22.3	77.7	2.9	83.9	6.3	6.9	-	100.0	-	-	-	-	29.5	41.6	9.5	7.5	2.7	4.2	4.2	.8
De 10 a 20 anys	152	57.7	42.3	9.1	69.5	10.6	10.9	-	-	100.0	-	-	-	23.0	45.5	14.8	7.2	1.8	4.4	2.3	1.0
Més de 20 anys	419	91.2	8.8	16.9	69.9	11.4	1.8	-	-	-	100.0	-	-	19.4	57.2	6.6	6.9	1.1	2.1	6.1	.6
No contesta	3	-	100.0	-	56.9	-	43.1	-	-	-	-	-	100.0	-	43.1	24.7	22.4	9.7	-	-	-

## ENQUESTA CAMPANYA DE PREVENCIÓ DE RISCOS LABORALS

208- GESOP

	TOTAL	NACIONALITAT		LLENGUA HABITUAL					TEMPS DE RESIDÈNCIA A CATALUNYA					ZONA DE RESIDÈNCIA							
		ESPA- NYO- LA	ES- TRAN- GERA	CATA- LÀ	CAS- TELLÀ	AMB- DUES	AL- TRES	NC	FINS A 10 ANYS	DE 10 A 20 ANYS	MÉS DE 20 ANYS	NAS- CUT A CAT.	NC	REG. BCN. CIUT.	ME- TROP.	COM. GIRO- NINES	CAMP TA- RRRES	TER- RRES	ÀMB. PO- NENT	COM. CEN- TRALS	ALT PIR./ ARAN
TOTAL SENSE PONDERAR	2600	84.3	15.7	42.6	43.9	11.5	1.9	.2	15.3	5.7	14.4	64.2	.5	17.6	30.7	10.8	10.0	7.1	8.2	9.3	6.3
TOTAL PONDERAT	2600	84.4	15.6	36.5	49.5	11.7	2.1	.2	15.1	5.9	16.1	62.4	.5	22.0	46.2	9.4	7.8	2.4	4.6	6.6	1.0
NIVELL D'ESTUDIS																					
Base: Total	2600	84.4	15.6	36.5	49.5	11.7	2.1	.2	15.1	5.9	16.1	62.4	.5	22.0	46.2	9.4	7.8	2.4	4.6	6.6	1.0
Baix	728	90.7	9.3	29.6	59.7	9.8	.9	-	7.8	4.9	29.9	57.2	.2	13.7	50.0	10.6	8.0	3.0	5.8	7.7	1.1
Mitjà	1108	83.7	16.3	36.0	50.4	11.5	2.0	.1	15.6	6.0	9.6	68.3	.4	20.1	47.9	9.0	9.0	2.3	4.4	6.4	.9
Alt	756	79.3	20.7	44.3	38.8	13.6	3.3	-	21.4	6.6	12.6	59.2	.2	33.1	39.9	8.7	6.0	2.0	3.7	5.7	1.0
No contesta	8	88.9	11.1	-	22.3	19.4	-	58.3	-	-	-	19.4	80.6	-	77.7	22.3	-	-	-	-	-
TEMPS DE RESIDÈNCIA A CATALUNYA																					
Base: Total	2600	84.4	15.6	36.5	49.5	11.7	2.1	.2	15.1	5.9	16.1	62.4	.5	22.0	46.2	9.4	7.8	2.4	4.6	6.6	1.0
Fins a 10 anys	392	23.1	76.9	2.6	84.6	5.5	7.3	-	100.0	-	-	-	-	26.8	40.4	11.3	8.6	2.7	4.6	4.7	1.0
De 10 a 20 anys	152	57.7	42.3	9.1	69.5	10.6	10.9	-	-	100.0	-	-	-	23.0	45.5	14.8	7.2	1.8	4.4	2.3	1.0
Més de 20 anys	419	91.2	8.8	16.9	69.9	11.4	1.8	-	-	-	100.0	-	-	19.4	57.2	6.6	6.9	1.1	2.1	6.1	.6
Nascuts a Catalunya	1623	100.0	-	52.5	34.0	13.5	-	-	-	-	-	100.0	-	21.6	44.7	9.1	7.9	2.7	5.3	7.6	1.1
No contesta	14	74.8	25.2	10.9	40.5	-	10.9	37.7	-	-	-	-	100.0	9.0	65.3	12.5	5.7	2.4	-	5.1	-
SITUACIÓ LABORAL																					
Base: Total	2600	84.4	15.6	36.5	49.5	11.7	2.1	.2	15.1	5.9	16.1	62.4	.5	22.0	46.2	9.4	7.8	2.4	4.6	6.6	1.0
Treballa	1679	82.8	17.2	36.7	49.3	11.7	2.1	.2	16.6	6.1	14.0	62.6	.7	22.4	45.6	10.0	7.6	2.3	4.5	6.5	1.1
No treballa	915	87.5	12.5	36.2	50.0	11.7	1.9	.2	12.2	5.4	19.9	62.3	.2	21.3	47.3	8.1	8.3	2.6	4.8	6.7	.9
No contesta	6	54.0	46.0	39.6	39.6	-	20.8	-	25.2	20.8	14.4	39.6	-	20.8	50.3	28.9	-	-	-	-	-
TIPUS DE RELACIÓ LABORAL																					
Base: Total	2600	84.4	15.6	36.5	49.5	11.7	2.1	.2	15.1	5.9	16.1	62.4	.5	22.0	46.2	9.4	7.8	2.4	4.6	6.6	1.0
Compte propi	331	78.4	21.6	44.1	40.6	10.6	4.5	.2	17.2	10.2	12.9	58.7	1.0	23.8	43.3	11.8	5.4	2.9	2.9	8.5	1.5
Compte aliè	1348	83.8	16.2	35.0	51.4	12.0	1.6	-	16.6	5.2	14.3	63.7	.2	22.2	46.2	9.6	8.0	2.1	4.9	6.0	1.0
No treballa	915	87.5	12.5	36.2	50.0	11.7	1.9	.2	12.2	5.4	19.9	62.3	.2	21.3	47.3	8.1	8.3	2.6	4.8	6.7	.9
No contesta	6	69.1	30.9	-	53.1	-	-	46.9	-	-	8.7	-	91.3	-	46.9	26.9	12.2	5.3	8.7	-	-
TIPUS DE CONTRACTE																					
Base: Total	2600	84.4	15.6	36.5	49.5	11.7	2.1	.2	15.1	5.9	16.1	62.4	.5	22.0	46.2	9.4	7.8	2.4	4.6	6.6	1.0
Indefinit	1048	86.4	13.6	36.7	49.8	12.2	1.3	-	14.2	5.4	16.5	63.8	.1	22.3	46.5	9.7	7.7	2.0	4.8	5.9	1.1
Temporal	280	73.8	26.2	28.4	58.4	10.9	2.3	-	25.2	4.7	6.8	62.8	.5	21.9	43.7	9.6	9.8	2.4	5.2	6.8	.6
Compte propi	331	78.4	21.6	44.1	40.6	10.6	4.5	.2	17.2	10.2	12.9	58.7	1.0	23.8	43.3	11.8	5.4	2.9	2.9	8.5	1.5
No treballa	915	87.5	12.5	36.2	50.0	11.7	1.9	.2	12.2	5.4	19.9	62.3	.2	21.3	47.3	8.1	8.3	2.6	4.8	6.7	.9
No sap	11	86.6	13.4	46.3	40.2	13.4	-	-	13.4	-	3.0	83.6	-	22.2	67.1	7.7	-	3.0	-	-	-
No contesta	15	80.5	19.5	20.4	38.2	10.2	10.8	20.4	15.6	-	14.0	30.6	39.8	8.5	61.3	11.7	5.3	4.6	7.6	-	1.1

	TOTAL	NACIONALITAT		LLENGUA HABITUAL				TEMPS DE RESIDÈNCIA A CATALUNYA					ZONA DE RESIDÈNCIA								
		ESPA- NYO- LA	ES- TRAN- GERA	CATA- LÀ	CAS- TELLÀ	AMB- DUES	AL- TRES	NC	FINS A 10 ANYS	DE 10 A 20 ANYS	MÉS DE 20 ANYS	NAS- CUT A CAT.	NC	REG. BCN. CIUT.	COM. ME- TROP.	COM. GIRO- NINES	CAMP TA- RRAG.	TER- RRRES	ÀMB. PO- NENT	COM. CEN- TRALS	ALT PIR./ ARAN
TOTAL SENSE PONDERAR	2600	84.3	15.7	42.6	43.9	11.5	1.9	.2	15.3	5.7	14.4	64.2	.5	17.6	30.7	10.8	10.0	7.1	8.2	9.3	6.3
TOTAL PONDERAT	2600	84.4	15.6	36.5	49.5	11.7	2.1	.2	15.1	5.9	16.1	62.4	.5	22.0	46.2	9.4	7.8	2.4	4.6	6.6	1.0
DIMENSIÓ DE L'EMPRESA																					
Base: Total	2600	84.4	15.6	36.5	49.5	11.7	2.1	.2	15.1	5.9	16.1	62.4	.5	22.0	46.2	9.4	7.8	2.4	4.6	6.6	1.0
Treballa sol	181	74.2	25.8	44.8	37.4	11.6	6.3	-	17.4	14.0	10.2	58.4	-	27.6	38.3	11.0	7.8	2.8	3.4	7.4	1.7
De 1 a 5	218	78.4	21.6	35.5	52.3	10.8	1.4	-	18.7	5.1	16.9	58.8	.6	15.5	44.3	13.5	5.8	4.0	4.6	10.0	2.2
De 6 a 20	270	80.1	19.9	37.4	48.8	10.7	3.1	-	21.1	5.3	12.0	61.1	.6	18.0	45.8	12.2	11.3	2.1	4.1	5.5	.9
De 21 a 100	352	82.8	17.2	38.3	49.6	11.1	1.0	-	16.8	5.4	14.5	63.3	-	22.4	45.4	9.6	8.5	2.1	4.6	6.6	.9
Més de 100	617	88.3	11.7	33.5	51.9	13.1	1.4	-	13.3	5.2	15.4	66.2	-	25.7	48.7	6.9	6.4	1.7	4.9	5.1	.6
No treballa	915	87.5	12.5	36.2	50.0	11.7	1.9	.2	12.2	5.4	19.9	62.3	.2	21.3	47.3	8.1	8.3	2.6	4.8	6.7	.9
No sap	28	75.9	24.1	38.1	50.9	11.0	-	-	21.0	6.2	8.5	64.3	-	22.4	32.4	24.8	-	1.2	6.0	12.6	.6
No contesta	19	75.5	24.5	33.4	38.9	-	8.3	19.4	21.5	-	2.9	25.6	50.0	6.5	55.1	22.6	4.1	3.5	2.9	3.7	1.6
ACTIVITAT																					
Base: Total	2600	84.4	15.6	36.5	49.5	11.7	2.1	.2	15.1	5.9	16.1	62.4	.5	22.0	46.2	9.4	7.8	2.4	4.6	6.6	1.0
Agricultura, ramaderia i pesca	28	82.8	17.2	45.8	45.5	6.7	2.0	-	17.2	4.9	8.3	69.6	-	9.1	21.9	12.6	11.4	11.1	20.3	10.2	3.4
Indústries extractives i producció i distribució d'energia, gas i aigua	40	80.3	19.7	25.0	60.2	14.0	.8	-	19.7	3.8	19.5	57.0	-	12.6	41.6	13.0	9.8	5.9	4.2	12.4	.4
Indústries manufactureres	303	90.0	10.0	35.8	52.5	10.8	.9	-	8.1	5.5	16.3	69.6	.5	16.9	53.8	7.7	6.2	2.5	5.2	7.2	.4
Construcció	157	74.4	25.6	30.6	58.7	9.3	.9	.4	26.3	6.8	10.6	55.9	.4	13.5	40.4	14.3	11.0	3.9	5.3	9.0	2.5
Comerç i reparacions	177	82.6	17.4	38.2	47.4	13.9	.5	-	18.2	5.0	6.9	69.8	-	16.9	46.0	15.1	9.3	1.9	5.0	4.8	1.0
Hoteleria	115	64.3	35.7	20.3	62.5	10.7	6.4	-	32.3	9.1	24.2	33.1	1.3	21.7	45.9	12.8	10.9	.9	1.5	4.9	1.5
Transport i comunicacions	128	77.0	23.0	24.8	64.3	8.2	2.6	-	21.4	7.1	14.1	57.4	-	18.6	60.3	6.8	4.3	.3	5.3	4.4	.1
Mediació financera	44	95.2	4.8	44.7	40.6	14.7	-	-	4.8	8.6	19.5	67.2	-	34.0	37.6	5.9	8.9	-	5.1	8.0	.7
Activitats immobiliàries i serveis empresarials	204	81.5	18.5	38.0	47.6	10.1	4.4	-	17.8	6.5	12.4	62.8	.6	36.7	39.9	8.1	6.5	1.2	1.9	4.8	.8
Administració pública	87	99.0	1.0	58.0	26.0	15.9	-	-	4.5	4.9	17.0	73.7	-	24.4	34.7	16.9	10.8	2.7	5.1	3.2	2.0
Educació	127	84.4	15.6	56.2	24.7	14.8	4.3	-	11.3	6.6	16.8	65.4	-	27.5	42.7	8.2	6.8	3.5	4.4	5.5	1.4
Activitats sanitàries i serveis socials	122	89.6	10.4	43.2	45.2	10.4	1.2	-	13.3	4.0	13.2	68.3	1.2	25.6	47.0	8.5	3.2	3.1	3.7	8.1	.9
Serveis personals i domèstics	140	78.8	21.2	29.7	54.2	13.1	3.0	-	21.2	6.8	11.8	60.2	-	28.6	44.2	5.6	6.7	1.0	4.4	8.6	1.0
No treballa	915	87.5	12.5	36.2	50.0	11.7	1.9	.2	12.2	5.4	19.9	62.3	.2	21.3	47.3	8.1	8.3	2.6	4.8	6.7	.9
No contesta	14	68.1	31.9	19.5	33.7	25.3	-	21.4	17.8	6.1	-	34.5	41.6	8.9	53.4	18.4	5.6	4.8	4.0	5.0	-



Situació laboral – Ocupació – Tipus de relació  
laboral – Tipus de contracte



	SITUACIÓ LABORAL				OCUPACIÓ						TIPUS DE RELACIÓ LABORAL				TIPUS DE CONTRACTE					
	TOTAL	TRE- BALLA	NO TRE- BALLA	NC	TRE- BALLA	JUB. PENS.	ATU- RAT	MEST. CASA	ESTU- DIANT	NC	COM. PROPI	COM. ALIÈ	NO TRE- BALLA	NC	INDE- FINIT	TEM- PORAL	COM. PROPI	NO TRE- BALLA	NS	NC
TOTAL SENSE PONDERAR	2600	64.8	35.0	.2	64.8	5.7	5.8	11.9	11.7	.2	13.2	51.5	35.0	.3	40.1	10.8	13.2	35.0	.3	.6
TOTAL PONDERAT	2600	64.6	35.2	.2	64.6	5.6	6.2	11.6	11.7	.2	12.7	51.8	35.2	.2	40.3	10.8	12.7	35.2	.4	.6
P1. ZONA DE RESIDÈNCIA																				
Base: Total	2600	64.6	35.2	.2	64.6	5.6	6.2	11.6	11.7	.2	12.7	51.8	35.2	.2	40.3	10.8	12.7	35.2	.4	.6
Barcelona ciutat	573	65.7	34.1	.2	65.7	5.0	6.8	10.7	11.6	.2	13.8	52.2	34.1	-	40.8	10.7	13.8	34.1	.4	.2
Regió Metropolitana de Barcelona	1202	63.7	36.0	.3	63.7	5.4	7.0	11.8	11.8	.3	11.9	51.8	36.0	.3	40.5	10.2	11.9	36.0	.6	.8
Comarques gironines	244	68.8	30.5	.7	68.8	4.6	5.0	9.2	11.7	.7	16.0	52.8	30.5	.7	41.5	11.0	16.0	30.5	.4	.7
Camp de Tarragona	203	62.5	37.5	-	62.5	5.8	5.4	13.5	12.7	-	8.9	53.3	37.5	.4	39.8	13.5	8.9	37.5	-	.4
Terres de l'Ebre	62	62.0	38.0	-	62.0	4.9	4.3	15.8	13.0	-	15.2	46.2	38.0	.5	34.2	10.9	15.2	38.0	.5	1.1
Àmbit de Ponent	120	63.6	36.4	-	63.6	6.1	3.7	12.6	14.0	-	7.9	55.1	36.4	.5	42.5	12.1	7.9	36.4	-	.9
Comarques Centrals	171	64.0	36.0	-	64.0	10.3	4.1	12.8	8.7	-	16.5	47.5	36.0	-	36.4	11.2	16.5	36.0	-	-
Alt Pirineu i Aran	26	69.5	30.5	-	69.5	4.3	5.5	11.0	9.8	-	19.5	50.0	30.5	-	42.7	6.7	19.5	30.5	-	.6
P2. DIMENSIÓ DE MUNICIPI																				
Base: Total	2600	64.6	35.2	.2	64.6	5.6	6.2	11.6	11.7	.2	12.7	51.8	35.2	.2	40.3	10.8	12.7	35.2	.4	.6
Fins a 2 mil	125	68.0	32.0	-	68.0	7.6	4.5	10.2	9.7	-	23.8	44.3	32.0	-	31.7	12.4	23.8	32.0	-	.1
De 2.001 a 10 mil	366	59.9	39.9	.2	59.9	6.2	6.8	11.6	15.3	.2	16.7	42.5	39.9	.9	34.2	8.0	16.7	39.9	.1	1.1
De 10.001 a 50 mil	667	69.6	30.0	.4	69.6	4.6	5.5	9.5	10.3	.4	12.6	57.4	30.0	.1	43.6	12.1	12.6	30.0	1.0	.7
De 50.001 a 150 mil	550	60.7	39.1	.3	60.7	6.5	5.8	15.4	11.3	.3	7.8	52.8	39.1	.2	41.4	10.9	7.8	39.1	.3	.5
De 150.001 a 1 milió	320	62.7	37.3	-	62.7	5.7	7.5	11.8	12.3	-	10.8	51.4	37.3	.5	41.0	10.4	10.8	37.3	-	.5
Més de 1 milió	573	65.7	34.1	.2	65.7	5.0	6.8	10.7	11.6	.2	13.8	52.2	34.1	-	40.8	10.7	13.8	34.1	.4	.2
P3. SEXE DE L'ENTREVISTAT																				
Base: Total	2600	64.6	35.2	.2	64.6	5.6	6.2	11.6	11.7	.2	12.7	51.8	35.2	.2	40.3	10.8	12.7	35.2	.4	.6
Home	1329	75.6	24.3	.1	75.6	7.4	5.7	-	11.3	.1	16.3	59.2	24.3	.3	48.0	10.4	16.3	24.3	.1	.9
Dona	1271	53.0	46.6	.4	53.0	3.8	6.8	23.8	12.2	.4	9.0	44.2	46.6	.2	32.2	11.2	9.0	46.6	.7	.3
P4. EDAT DE L'ENTREVISTAT																				
Base: Total	2600	64.6	35.2	.2	64.6	5.6	6.2	11.6	11.7	.2	12.7	51.8	35.2	.2	40.3	10.8	12.7	35.2	.4	.6
De 16 a 29 anys	719	49.1	50.9	-	49.1	.1	6.2	2.2	42.4	-	5.1	43.7	50.9	.3	27.4	15.8	5.1	50.9	.6	.3
De 30 a 44 anys	976	81.2	18.5	.3	81.2	.4	8.1	10.0	-	.3	16.5	64.8	18.5	.2	51.4	12.6	16.5	18.5	.6	.4
De 45 a 54 anys	499	72.8	26.6	.6	72.8	4.6	4.4	17.6	-	.6	14.9	58.2	26.6	.3	50.4	6.5	14.9	26.6	.3	1.4
De 55 a 64 anys	406	41.9	58.1	-	41.9	29.0	4.1	25.0	-	-	14.5	27.2	58.1	.1	24.3	2.6	14.5	58.1	-	.4
P5. NACIONALITAT																				
Base: Total	2600	64.6	35.2	.2	64.6	5.6	6.2	11.6	11.7	.2	12.7	51.8	35.2	.2	40.3	10.8	12.7	35.2	.4	.6
Espanyola	2194	63.4	36.5	.1	63.4	6.2	6.4	11.5	12.3	.1	11.8	51.5	36.5	.2	41.3	9.4	11.8	36.5	.4	.5
Estrangera	406	71.2	28.2	.7	71.2	2.2	5.2	12.3	8.4	.7	17.6	53.7	28.2	.5	35.1	18.1	17.6	28.2	.4	.7

## ENQUESTA CAMpanyA DE PREVENCIÓ DE RISCOS LABORALS

	SITUACIÓ LABORAL				OCUPACIÓ						TIPUS DE RELACIÓ LABORAL				TIPUS DE CONTRACTE					
	TOTAL	TRE- BALLA	NO TRE- BALLA	NC	TRE- BALLA	JUB. PENS.	ATU- RAT	MEST. CASA	ESTU- DIANT	NC	COM. PROPI	COM. ALIÈ	NO TRE- BALLA	NC	INDE- FINIT	TEM- PORAL	COM. PROPI	NO TRE- BALLA	NS	NC
TOTAL SENSE PONDERAR	2600	64.8	35.0	.2	64.8	5.7	5.8	11.9	11.7	.2	13.2	51.5	35.0	.3	40.1	10.8	13.2	35.0	.3	.6
TOTAL PONDERAT	2600	64.6	35.2	.2	64.6	5.6	6.2	11.6	11.7	.2	12.7	51.8	35.2	.2	40.3	10.8	12.7	35.2	.4	.6
P6. PODRIA DIR-ME LA SEVA OCUPACIÓ?																				
Base: Total	2600	64.6	35.2	.2	64.6	5.6	6.2	11.6	11.7	.2	12.7	51.8	35.2	.2	40.3	10.8	12.7	35.2	.4	.6
Treballa	1679	100.0	-	-	100.0	-	-	-	-	-	19.5	80.1	-	.4	62.3	16.7	19.5	-	.7	.9
Jubilat, pensionista	146	-	100.0	-	-	100.0	-	-	-	-	-	-	100.0	-	-	-	100.0	-	-	-
Aturat	162	-	100.0	-	-	-	100.0	-	-	-	-	-	100.0	-	-	-	100.0	-	-	-
Mestressa de casa	303	-	100.0	-	-	-	-	100.0	-	-	-	-	100.0	-	-	-	100.0	-	-	-
Estudiant	305	-	100.0	-	-	-	-	-	100.0	-	-	-	100.0	-	-	-	100.0	-	-	-
No contesta	6	-	-	100.0	-	-	-	-	-	100.0	60.4	39.6	-	-	39.6	-	60.4	-	-	-

	SITUACIÓ LABORAL				OCUPACIÓ						TIPUS DE RELACIÓ LABORAL				TIPUS DE CONTRACTE					
	TOTAL	TRE- BALLA	NO TRE- BALLA	NC	TRE- BALLA	JUB. PENS.	ATU- RAT	MEST. CASA	ESTU- DIANT	NC	COM. PROPI	COM. ALIÈ	NO TRE- BALLA	NC	INDE- FINIT	TEM- PORAL	COM. PROPI	NO TRE- BALLA	NS	NC
TOTAL SENSE PONDERAR	2600	64.8	35.0	.2	64.8	5.7	5.8	11.9	11.7	.2	13.2	51.5	35.0	.3	40.1	10.8	13.2	35.0	.3	.6
TOTAL PONDERAT	2600	64.6	35.2	.2	64.6	5.6	6.2	11.6	11.7	.2	12.7	51.8	35.2	.2	40.3	10.8	12.7	35.2	.4	.6
P7. EM PODRIA DIR ALGUNS ANUNCIS QUE RECORDI HAVER VIST EN ELS ÚLTIMS MESOS A LA TELEVISIÓ?																				
Base: Total	2600	64.6	35.2	.2	64.6	5.6	6.2	11.6	11.7	.2	12.7	51.8	35.2	.2	40.3	10.8	12.7	35.2	.4	.6
Anuncis de cotxes	484	63.0	37.0	-	63.0	5.4	5.0	14.5	12.1	-	12.2	50.3	37.0	.5	41.8	7.8	12.2	37.0	.2	.9
BMW	61	69.4	30.6	-	69.4	4.5	8.1	1.3	16.7	-	9.9	59.5	30.6	-	51.2	8.3	9.9	30.6	-	-
Renault	78	66.6	33.4	-	66.6	2.1	14.1	4.8	12.3	-	12.8	51.9	33.4	1.9	41.9	10.0	12.8	33.4	-	1.9
Seat	87	70.1	29.9	-	70.1	3.2	3.7	7.4	15.7	-	5.9	63.2	29.9	1.0	53.0	8.5	5.9	29.9	1.7	1.0
Nissan	22	59.1	40.9	-	59.1	3.9	13.7	23.3	-	-	8.2	50.9	40.9	-	50.9	-	8.2	40.9	-	-
Volkswagen	59	61.6	38.4	-	61.6	3.0	5.1	3.0	27.2	-	17.9	43.8	38.4	-	40.0	3.7	17.9	38.4	-	-
Citroën	28	72.4	27.6	-	72.4	3.1	8.0	3.7	12.8	-	21.9	50.4	27.6	-	27.2	23.3	21.9	27.6	-	-
Audi	54	78.7	21.3	-	78.7	2.3	5.6	6.3	7.0	-	15.3	63.5	21.3	-	49.5	13.9	15.3	21.3	-	-
Altres marques de cotxes	133	64.3	35.7	-	64.3	5.5	5.2	7.9	17.1	-	7.9	55.8	35.7	.6	42.7	13.1	7.9	35.7	-	.6
Alimentació i begudes	233	57.5	42.5	-	57.5	4.2	6.9	14.6	16.7	-	9.8	47.7	42.5	-	36.6	10.5	9.8	42.5	.6	-
Coca-cola	163	59.7	39.8	.5	59.7	3.7	11.5	9.5	15.0	.5	9.8	50.4	39.8	-	42.2	8.3	9.8	39.8	-	-
ColaCao	30	48.9	51.1	-	48.9	9.1	-	29.6	12.4	-	6.1	42.9	51.1	-	25.6	17.3	6.1	51.1	-	-
Cervesa	19	83.7	16.3	-	83.7	6.5	-	9.8	-	-	25.2	58.5	16.3	-	37.6	21.0	25.2	16.3	-	-
Aigua	9	31.4	68.6	-	31.4	8.5	9.4	18.0	32.7	-	9.4	22.0	68.6	-	22.0	-	9.4	68.6	-	-
Danone	30	51.6	48.4	-	51.6	9.4	-	36.0	3.0	-	12.0	39.7	48.4	-	37.0	2.7	12.0	48.4	-	-
Natilles	20	48.0	52.0	-	48.0	11.4	-	35.6	4.3	-	-	48.0	52.0	-	44.1	3.9	-	52.0	-	-
Actimel	18	54.6	45.4	-	54.6	-	17.9	12.4	15.0	-	-	54.6	45.4	-	40.6	14.0	-	45.4	-	-
Llet	27	69.5	30.5	-	69.5	11.2	-	13.6	5.7	-	20.5	49.0	30.5	-	39.1	9.9	20.5	30.5	-	-
McDonalds, Burger King	14	54.7	45.3	-	54.7	4.0	25.4	15.9	-	-	31.1	23.6	45.3	-	-	23.6	31.1	45.3	-	-
Diaris	43	59.4	40.6	-	59.4	7.0	8.0	2.9	22.7	-	19.7	39.7	40.6	-	27.6	12.1	19.7	40.6	-	-
Bolquers, productes per nadons	35	38.8	61.2	-	38.8	4.3	7.1	43.9	5.9	-	-	38.8	61.2	-	31.0	7.8	-	61.2	-	-
Ikea	60	51.5	48.5	-	51.5	4.4	7.7	15.5	20.9	-	9.8	41.7	48.5	-	35.7	4.0	9.8	48.5	2.1	-
Viatges	8	89.8	10.2	-	89.8	-	1.9	8.3	-	-	17.8	72.1	10.2	-	72.1	-	17.8	10.2	-	-
Detergents, sabons, neteja	121	60.0	40.0	-	60.0	2.9	5.3	21.2	10.6	-	7.9	52.1	40.0	-	37.3	14.9	7.9	40.0	-	-
Telefonia, mòbils, internet	201	57.0	42.2	.7	57.0	2.7	9.2	12.7	17.6	.7	8.3	49.5	42.2	-	36.6	12.7	8.3	42.2	.2	-
Perfums, colònies	86	64.0	36.0	-	64.0	3.5	2.8	15.5	14.2	-	11.6	51.4	36.0	1.0	44.5	6.5	11.6	36.0	.4	1.0
Bancs, caixes, préstecs, assegurances	116	65.5	34.5	-	65.5	10.7	5.2	7.8	10.8	-	8.8	56.6	34.5	-	47.2	9.5	8.8	34.5	-	-
Campanyes institucionals	45	63.6	36.4	-	63.6	3.7	3.7	9.3	19.7	-	11.2	52.4	36.4	-	42.8	6.9	11.2	36.4	2.8	-
Productes d'higiene personal, salut i cosmètica	117	54.3	45.7	-	54.3	1.9	6.0	18.2	19.6	-	8.6	45.7	45.7	-	35.8	10.0	8.6	45.7	-	-
Electrodomèstics	25	87.0	13.0	-	87.0	-	.6	10.4	2.0	-	7.7	79.3	13.0	-	66.1	13.2	7.7	13.0	-	-
Joguines	43	51.9	48.1	-	51.9	5.4	5.4	19.2	18.1	-	10.9	41.0	48.1	-	36.0	5.0	10.9	48.1	-	-
Roba, sabatilles, esports	47	48.7	51.3	-	48.7	-	9.2	11.3	30.8	-	12.3	36.4	51.3	-	24.9	11.5	12.3	51.3	-	-
Grans magatzems, hipermercats	51	62.6	37.4	-	62.6	2.8	6.2	15.6	12.8	-	10.5	52.1	37.4	-	37.2	15.0	10.5	37.4	-	-
Electrònica, videojocs	15	58.1	41.9	-	58.1	10.0	21.0	-	10.9	-	10.0	48.1	41.9	-	48.1	-	10.0	41.9	-	-
Empreses de subministrament energètic	10	80.4	19.6	-	80.4	7.1	-	-	12.5	-	23.8	56.7	19.6	-	48.8	7.8	23.8	19.6	-	-
Matalassos	18	22.8	77.2	-	22.8	12.0	-	61.4	3.8	-	.9	22.0	77.2	-	14.2	7.7	.9	77.2	-	-
Loteria	15	53.9	46.1	-	53.9	16.8	-	18.6	10.7	-	-	53.9	46.1	-	53.9	-	-	46.1	-	-
Solidaritat	5	67.1	32.9	-	67.1	32.9	-	-	-	-	34.2	32.9	32.9	-	32.9	-	34.2	32.9	-	-
TV, programació	33	38.4	61.6	-	38.4	9.1	12.6	4.5	35.4	-	4.7	33.7	61.6	-	29.1	4.5	4.7	61.6	-	-
Serveis d'informació	4	100.0	-	-	100.0	-	-	-	-	-	35.5	64.5	-	-	46.0	18.5	35.5	-	-	-
Rel·lotges	13	74.7	25.3	-	74.7	-	-	15.9	9.4	-	27.3	47.4	25.3	-	47.4	-	27.3	25.3	-	-

## ENQUESTA CAMpanyA DE PREVENCIÓ DE RISCOS LABORALS

	SITUACIÓ LABORAL			OCUPACIÓ							TIPUS DE RELACIÓ LABORAL				TIPUS DE CONTRACTE					
	TOTAL	TRE- BALLA	NO TRE- BALLA	NC	TRE- BALLA	JUB. PENS.	ATU- RAT	MEST. CASA	ESTU- DIANT	NC	COM. PROPI	COM. ALIÈ	NO TRE- BALLA	NC	INDE- FINIT	TEM- PORAL	COM. PROPI	NO TRE- BALLA	NS	NC
TOTAL SENSE PONDERAR	2600	64.8	35.0	.2	64.8	5.7	5.8	11.9	11.7	.2	13.2	51.5	35.0	.3	40.1	10.8	13.2	35.0	.3	.6
TOTAL PONDERAT	2600	64.6	35.2	.2	64.6	5.6	6.2	11.6	11.7	.2	12.7	51.8	35.2	.2	40.3	10.8	12.7	35.2	.4	.6
P7. EM PODRIA DIR ALGUNS ANUNCIS QUE RECORDI HAVER VIST EN ELS ÚLTIMS MESOS A LA TELEVISIÓ?																				
Base: Total	2600	64.6	35.2	.2	64.6	5.6	6.2	11.6	11.7	.2	12.7	51.8	35.2	.2	40.3	10.8	12.7	35.2	.4	.6
Centres de salut i estètica	11	78.3	21.7	-	78.3	-	7.9	-	13.8	-	31.7	46.6	21.7	-	32.7	13.8	31.7	21.7	-	-
Immobiliàries, pisos	7	95.5	4.5	-	95.5	-	4.5	-	-	-	16.8	78.7	4.5	-	21.3	57.3	16.8	4.5	-	-
Accidents / Riscos laborals	5	69.1	30.9	-	69.1	-	-	30.9	-	-	-	69.1	30.9	-	69.1	-	-	30.9	-	-
Igualtat d'oportunitats entre homes i dones a la feina	12	79.4	20.6	-	79.4	-	-	12.2	8.4	-	24.3	55.1	20.6	-	34.9	20.2	24.3	20.6	-	-
Altres	70	56.5	43.5	-	56.5	3.9	9.2	19.6	10.9	-	14.9	40.3	43.5	1.2	29.6	10.7	14.9	43.5	-	1.2
Cap	3	100.0	-	-	100.0	-	-	-	-	-	45.3	54.7	-	-	54.7	-	45.3	-	-	-
No té/no mira la televisió	1	100.0	-	-	100.0	-	-	-	-	-	-	100.0	-	-	41.6	58.4	-	-	-	-
No sap	859	69.4	30.3	.3	69.4	7.6	6.2	10.2	6.3	.3	15.2	54.4	30.3	.1	40.7	12.5	15.2	30.3	.5	.8
No contesta	14	64.7	26.4	8.9	64.7	-	10.7	15.7	-	8.9	15.0	58.5	26.4	-	37.1	21.4	15.0	26.4	-	-

	TOTAL	SITUACIÓ LABORAL			OCUPACIÓ							TIPUS DE RELACIÓ LABORAL				TIPUS DE CONTRACTE					
		TRE-BALLA	NO TRE-BALLA	NC	TRE-BALLA	JUB. PENS.	ATU-RAT	MEST. CASA	ESTU-DIANT	NC	COM. PROPI	COM. ALIÈ	NO TRE-BALLA	NC	INDE-FINIT	TEM-PORAL	COM. PROPI	NO TRE-BALLA	NS	NC	
TOTAL SENSE PONDERAR	2600	64.8	35.0	.2	64.8	5.7	5.8	11.9	11.7	.2	13.2	51.5	35.0	.3	40.1	10.8	13.2	35.0	.3	.6	
TOTAL PONDERAT	2600	64.6	35.2	.2	64.6	5.6	6.2	11.6	11.7	.2	12.7	51.8	35.2	.2	40.3	10.8	12.7	35.2	.4	.6	
P8. I A LA RÀDIO?																					
Base: Total	2600	64.6	35.2	.2	64.6	5.6	6.2	11.6	11.7	.2	12.7	51.8	35.2	.2	40.3	10.8	12.7	35.2	.4	.6	
Cotxes, concessionaris, tallers	63	66.6	33.4	-	66.6	4.3	13.0	6.2	9.9	-	14.6	52.0	33.4	-	37.1	14.9	14.6	33.4	-	-	
Alimentació i begudes	56	61.4	38.6	-	61.4	10.3	7.8	7.9	12.6	-	5.5	55.9	38.6	-	39.2	14.5	5.5	38.6	2.2	-	
Discoteques i centres d'oci	48	45.9	54.1	-	45.9	-	5.5	3.3	45.3	-	4.7	41.2	54.1	-	25.3	14.2	4.7	54.1	1.8	-	
Bancs, caixes, préstecs, assegurances, inversions	88	79.2	20.8	-	79.2	5.1	3.6	7.7	4.4	-	11.7	65.9	20.8	1.7	57.6	7.9	11.7	20.8	.4	1.7	
Campanyes institucionals	10	71.5	28.5	-	71.5	-	-	-	28.5	-	1.7	69.8	28.5	-	60.7	9.1	1.7	28.5	-	-	
Productes d'higiene personal, salut i cosmètica	14	78.9	21.1	-	78.9	5.8	-	11.2	4.1	-	18.2	60.7	21.1	-	36.8	24.0	18.2	21.1	-	-	
Telefonia, mòbils, internet	9	64.9	35.1	-	64.9	14.2	-	-	20.9	-	-	64.9	35.1	-	41.5	23.4	-	35.1	-	-	
Matalassos, mobles	28	60.1	39.9	-	60.1	15.6	9.5	13.7	1.2	-	16.8	43.3	39.9	-	35.3	8.0	16.8	39.9	-	-	
Loteria	8	95.9	4.1	-	95.9	-	-	-	4.1	-	-	95.9	4.1	-	95.9	-	-	4.1	-	-	
Solidaritat	2	32.0	68.0	-	32.0	-	6.4	61.6	-	-	-	32.0	68.0	-	-	32.0	-	68.0	-	-	
Ràdio, programació	26	65.5	34.5	-	65.5	2.7	-	2.1	29.7	-	13.9	51.6	34.5	-	32.5	13.3	13.9	34.5	5.8	-	
Centres de salut i estètica	30	58.9	41.1	-	58.9	2.3	14.9	12.5	11.4	-	8.2	50.6	41.1	-	41.5	9.1	8.2	41.1	-	-	
Immobiliàries, pisos	43	82.8	17.2	-	82.8	2.0	-	4.6	10.7	-	25.6	57.2	17.2	-	42.7	11.0	25.6	17.2	3.5	-	
Roba, sabatilles, esports	4	100.0	-	-	100.0	-	-	-	-	-	4.1	95.9	-	-	18.4	77.5	4.1	-	-	-	
Grans magatzems, hipermercats, botigues	47	72.1	27.9	-	72.1	1.2	2.7	15.9	8.1	-	20.0	52.1	27.9	-	41.2	9.1	20.0	27.9	1.8	-	
Electrodomèstics	2	49.1	50.9	-	49.1	-	-	50.9	-	-	-	49.1	50.9	-	49.1	-	-	50.9	-	-	
Música, cine, teatre, cultura	30	53.8	46.2	-	53.8	2.8	8.2	5.4	29.7	-	6.0	47.8	46.2	-	22.1	25.7	6.0	46.2	-	-	
Viatges	17	59.7	40.3	-	59.7	-	24.9	-	15.4	-	-	59.7	40.3	-	43.6	16.1	-	40.3	-	-	
Productes de neteja	16	54.7	45.3	-	54.7	14.2	9.7	21.5	-	-	21.4	33.3	45.3	-	27.7	5.5	21.4	45.3	-	-	
Empreses de subministrament energètic	9	83.9	16.1	-	83.9	-	-	-	16.1	-	25.4	58.5	16.1	-	54.9	-	25.4	16.1	3.6	-	
Cursos, estudis	26	60.6	39.4	-	60.6	.6	-	19.1	19.7	-	14.9	45.8	39.4	-	32.0	13.7	14.9	39.4	-	-	
Diaris	7	29.8	70.2	-	29.8	-	18.3	18.3	33.6	-	-	29.8	70.2	-	29.8	-	-	70.2	-	-	
Restaurants	12	40.3	59.7	-	40.3	-	6.4	18.4	34.9	-	8.5	31.8	59.7	-	31.8	-	8.5	59.7	-	-	
Depuració aigua	14	85.5	14.5	-	85.5	-	9.2	5.2	-	-	13.7	71.9	14.5	-	49.6	22.3	13.7	14.5	-	-	
Esports	6	87.3	12.7	-	87.3	12.7	-	-	-	-	-	87.3	12.7	-	81.8	5.5	-	12.7	-	-	
Reformes de la llar, productes per casa	21	49.6	50.4	-	49.6	2.7	4.1	25.8	17.8	-	3.4	46.2	50.4	-	36.3	9.9	3.4	50.4	-	-	
TV	6	75.3	24.7	-	75.3	24.7	-	-	-	-	11.6	63.7	24.7	-	63.7	-	11.6	24.7	-	-	
Tarot, teletienda	5	67.7	32.3	-	67.7	32.3	-	-	-	-	32.3	35.3	32.3	-	35.3	-	32.3	32.3	-	-	
Igualtat d'oportunitats entre homes i dones a la feina	1	100.0	-	-	100.0	-	-	-	-	-	-	100.0	-	-	-	100.0	-	-	-	-	
L'emissora que escolta no fa anuncis	0	100.0	-	-	100.0	-	-	-	-	-	100.0	-	-	-	-	100.0	-	-	-	-	
Altres	29	67.1	32.9	-	67.1	-	7.5	1.9	23.4	-	8.8	58.3	32.9	-	53.2	5.1	8.8	32.9	-	-	
Cap	2	100.0	-	-	100.0	-	-	-	-	-	-	100.0	-	-	100.0	-	-	-	-	-	
No escolta la ràdio	1083	60.8	38.8	.4	60.8	5.0	6.4	14.6	12.9	.4	12.2	48.6	38.8	.4	35.4	11.9	12.2	38.8	.5	1.2	
No sap	953	67.9	32.0	.1	67.9	6.9	6.2	10.6	8.3	.1	13.8	54.2	32.0	.0	45.1	9.1	13.8	32.0	-	.1	
No contesta	6	66.4	33.6	-	66.4	12.0	9.6	12.0	-	-	-	66.4	33.6	-	66.4	-	-	33.6	-	-	

	SITUACIÓ LABORAL			OCUPACIÓ							TIPUS DE RELACIÓ LABORAL				TIPUS DE CONTRACTE					
	TOTAL	TRE- BALLA	NO TRE- BALLA	NC	TRE- BALLA	JUB. PENS.	ATU- RAT	MEST. CASA	ESTU- DIANT	NC	COM. PROPI	COM. ALIÈ	NO TRE- BALLA	NC	INDE- FINIT	TEM- PORAL	COM. PROPI	NO TRE- BALLA	NS	NC
TOTAL SENSE PONDERAR	2600	64.8	35.0	.2	64.8	5.7	5.8	11.9	11.7	.2	13.2	51.5	35.0	.3	40.1	10.8	13.2	35.0	.3	.6
TOTAL PONDERAT	2600	64.6	35.2	.2	64.6	5.6	6.2	11.6	11.7	.2	12.7	51.8	35.2	.2	40.3	10.8	12.7	35.2	.4	.6

P9. CONCRETAMENT, PARLEM ARA DE LES CAMPANYES PUBLICITÀRIES REALITZADES PER LES ADMINISTRACIONS PÚBLIQUES A LA TELEVISIÓ.

P9-A.1. DE QUIN TEMA VOSTÈ RECORDA CAMPANYES O ANUNCIS DE LES ADMINISTRACIONS PÚBLIQUES EMESOS A LA TELEVISIÓ EN ELS ÚLTIMS MESOS?

Base: Total	2600	64.6	35.2	.2	64.6	5.6	6.2	11.6	11.7	.2	12.7	51.8	35.2	.2	40.3	10.8	12.7	35.2	.4	.6	
Riscos / Accidents laborals	49	70.5	29.5	-	70.5	1.6	8.1	7.1	12.7	-	12.3	58.1	29.5	-	55.4	2.8	12.3	29.5	-	-	
Igualtat d'oportunitats entre homes i dones a la feina	40	80.2	19.8	-	80.2	3.1	-	8.9	7.8	-	14.3	65.9	19.8	-	49.1	16.0	14.3	19.8	.8	-	
Serveis d'informació i atenció al ciutadà (012 i www.gencat.net)	20	81.1	18.9	-	81.1	-	7.4	6.8	4.6	-	3.5	77.7	18.9	-	74.2	3.5	3.5	18.9	-	-	
Medi ambient	77	68.9	31.1	-	68.9	2.8	5.9	13.8	8.7	-	11.8	57.1	31.1	-	45.8	11.2	11.8	31.1	-	-	
Contra la droga (cocaïna)	168	59.2	40.8	-	59.2	3.2	6.9	8.8	21.9	-	11.0	48.2	40.8	-	32.0	15.5	11.0	40.8	.7	-	
Alcohol	45	43.7	56.3	-	43.7	7.0	3.3	9.3	36.6	-	15.4	28.3	56.3	-	25.6	2.8	15.4	56.3	-	-	
Contra el foc	47	62.0	36.2	1.8	62.0	1.8	5.9	5.3	23.2	1.8	10.6	53.2	36.2	-	39.7	10.3	10.6	36.2	-	3.2	
Integració de la immigració	37	44.8	55.2	-	44.8	11.6	15.6	17.7	10.3	-	16.8	28.0	55.2	-	23.9	4.1	16.8	55.2	-	-	
016 (violència de gènere)	89	64.8	35.2	-	64.8	2.4	1.9	17.8	13.2	-	15.3	47.9	35.2	1.7	38.2	8.1	15.3	35.2	1.7	1.7	
Sobre seguretat vial / trànsit	678	69.2	30.8	-	69.2	5.4	5.2	9.7	10.5	-	13.4	55.8	30.8	.1	47.0	8.4	13.4	30.8	-	.6	
Seguretat infantil	16	57.5	37.2	5.3	57.5	-	13.5	9.2	14.5	5.3	10.0	43.6	37.2	9.2	40.2	3.4	10.0	37.2	-	9.2	
Contra l'obesitat infantil (Desayuna)	47	64.0	36.0	-	64.0	-	13.7	8.3	14.0	-	20.0	44.0	36.0	-	26.1	17.9	20.0	36.0	-	-	
Ús responsable dels antibiòtics	18	77.1	22.9	-	77.1	-	-	11.7	11.2	-	13.8	63.4	22.9	-	54.7	8.7	13.8	22.9	-	-	
Estalvi d'aigua	13	73.3	26.7	-	73.3	-	-	13.6	13.0	-	28.6	44.7	26.7	-	28.0	16.7	28.6	26.7	-	-	
Tresor públic	31	69.4	30.6	-	69.4	12.2	2.2	4.8	11.4	-	2.5	66.9	30.6	-	59.9	7.0	2.5	30.6	-	-	
Hisenda / Renda	39	92.3	7.7	-	92.3	5.9	-	1.8	-	-	15.4	76.9	7.7	-	64.7	8.3	15.4	7.7	3.9	-	
Formació professional	3	77.7	22.3	-	77.7	-	-	22.3	-	-	39.6	38.1	22.3	-	10.7	27.4	39.6	22.3	-	-	
Transports (Renfe)	23	81.3	18.7	-	81.3	-	6.6	5.5	6.6	-	6.6	74.6	18.7	-	61.2	13.4	6.6	18.7	-	-	
Parla el català	20	69.0	31.0	-	69.0	-	-	11.9	19.2	-	28.7	40.3	31.0	-	32.4	7.9	28.7	31.0	-	-	
Antitabac	6	37.9	62.1	-	37.9	-	-	5.8	56.3	-	14.7	23.2	62.1	-	5.4	17.8	14.7	62.1	-	-	
Habitatge	13	48.5	51.5	-	48.5	-	21.0	11.5	19.0	-	6.6	42.0	51.5	-	22.9	9.5	6.6	51.5	-	9.5	
Vacunes	9	54.6	45.4	-	54.6	-	13.3	32.1	-	-	-	54.6	45.4	-	41.3	13.3	-	45.4	-	-	
Càncer de mama	7	72.8	27.2	-	72.8	-	-	27.2	-	-	-	72.8	27.2	-	42.0	30.8	-	27.2	-	-	
Anorèxia	2	19.4	80.6	-	19.4	-	-	80.6	-	-	19.4	-	80.6	-	-	-	19.4	80.6	-	-	
SIDA	1	-	100.0	-	-	-	-	100.0	-	-	-	-	100.0	-	-	-	-	100.0	-	-	
Biblioteques	3	100.0	-	-	100.0	-	-	-	-	-	-	100.0	-	-	-	50.0	-	-	50.0	-	-
Forces Armades	15	64.9	35.1	-	64.9	-	15.5	-	19.7	-	9.8	55.0	35.1	-	48.4	6.7	9.8	35.1	-	-	
Loteria Nacional	2	100.0	-	-	100.0	-	-	-	-	-	-	100.0	-	-	100.0	-	-	-	-	-	
Promoció (Andalusia)	6	52.4	47.6	-	52.4	-	12.4	32.5	2.8	-	-	52.4	47.6	-	37.2	15.2	-	47.6	-	-	
Llei de dependència	7	70.4	29.6	-	70.4	20.2	-	9.4	-	-	20.2	50.2	29.6	-	30.0	20.2	20.2	29.6	-	-	
Exercici físic	1	100.0	-	-	100.0	-	-	-	-	-	-	100.0	-	-	100.0	-	-	-	-	-	
Foment de la lectura	4	36.8	63.2	-	36.8	-	19.1	-	44.1	-	-	36.8	63.2	-	36.8	-	-	63.2	-	-	
Neteja i reciclatge (BCN neta)	9	55.0	45.0	-	55.0	13.8	-	31.2	-	-	16.7	38.3	45.0	-	38.3	-	16.7	45.0	-	-	
Prevenió sexual	4	38.9	61.1	-	38.9	22.3	-	-	38.9	-	-	38.9	61.1	-	-	38.9	-	61.1	-	-	
Mossos d'Esquadra	5	100.0	-	-	100.0	-	-	-	-	-	-	100.0	-	-	100.0	-	-	-	-	-	
Dels autònoms	1	100.0	-	-	100.0	-	-	-	-	-	-	100.0	-	-	100.0	-	-	-	-	-	
Catalunya som tots	1	100.0	-	-	100.0	-	-	-	-	-	-	100.0	-	-	100.0	-	-	-	-	-	
Alimentació	5	75.6	24.4	-	75.6	-	24.4	-	-	-	46.3	29.4	24.4	-	29.4	-	46.3	24.4	-	-	
Pirateria	0	-	100.0	-	-	-	100.0	-	-	-	-	-	100.0	-	-	-	-	100.0	-	-	

## ENQUESTA CAMPANYA DE PREVENCIÓ DE RISCOS LABORALS

	SITUACIÓ LABORAL			OCUPACIÓ							TIPUS DE RELACIÓ LABORAL				TIPUS DE CONTRACTE					
	TOTAL	TRE- BALLA	NO TRE- BALLA	NC	TRE- BALLA	JUB. PENS.	ATU- RAT	MEST. CASA	ESTU- DIANT	NC	COM. PROPI	COM. ALIÈ	NO TRE- BALLA	NC	INDE- FINIT	TEM- PORAL	COM. PROPI	NO TRE- BALLA	NS	NC
TOTAL SENSE PONDERAR	2600	64.8	35.0	.2	64.8	5.7	5.8	11.9	11.7	.2	13.2	51.5	35.0	.3	40.1	10.8	13.2	35.0	.3	.6
TOTAL PONDERAT	2600	64.6	35.2	.2	64.6	5.6	6.2	11.6	11.7	.2	12.7	51.8	35.2	.2	40.3	10.8	12.7	35.2	.4	.6

P9. CONCRETAMENT, PARLEM ARA DE LES CAMPANYES PUBLICITÀRIES REALITZADES PER LES ADMINISTRACIONS PÚBLIQUES A LA TELEVISIÓ.

P9-A.1. DE QUIN TEMA VOSTÈ RECORDA CAMPANYES O ANUNCIS DE LES ADMINISTRACIONS PÚBLIQUES EMESOS A LA TELEVISIÓ EN ELS ÚLTIMS MESOS?

Base: Total	2600	64.6	35.2	.2	64.6	5.6	6.2	11.6	11.7	.2	12.7	51.8	35.2	.2	40.3	10.8	12.7	35.2	.4	.6
Salut	6	45.6	54.4	-	45.6	-	27.2	-	27.2	-	18.4	27.2	54.4	-	27.2	-	18.4	54.4	-	-
Campanyes del govern	3	45.3	54.7	-	45.3	54.7	-	-	-	-	-	45.3	54.7	-	-	45.3	-	54.7	-	-
Campanyes polítiques	11	67.5	32.5	-	67.5	6.1	-	26.3	-	-	13.2	54.4	32.5	-	54.4	-	13.2	32.5	-	-
Campanyes electorals	24	68.5	31.5	-	68.5	5.9	6.3	1.4	17.9	-	23.8	44.8	31.5	-	41.8	3.0	23.8	31.5	-	-
Altres	38	53.1	46.9	-	53.1	4.0	16.8	20.6	5.6	-	9.2	43.9	46.9	-	25.3	18.6	9.2	46.9	-	-
No sap	944	61.3	38.3	.3	61.3	7.9	6.5	13.9	10.1	.3	12.0	49.4	38.3	.3	36.1	12.5	12.0	38.3	.5	.5
No contesta	10	52.3	35.5	12.1	52.3	-	20.1	15.4	-	12.1	26.8	37.7	35.5	-	16.2	21.5	26.8	35.5	-	-

	SITUACIÓ LABORAL				OCUPACIÓ						TIPUS DE RELACIÓ LABORAL				TIPUS DE CONTRACTE					
	TOTAL	TRE- BALLA	NO TRE- BALLA	NC	TRE- BALLA	JUB. PENS.	ATU- RAT	MEST. CASA	ESTU- DIANT	NC	COM. PROPI	COM. ALIÈ	NO TRE- BALLA	NC	INDE- FINIT	TEM- PORAL	COM. PROPI	NO TRE- BALLA	NS	NC
TOTAL SENSE PONDERAR	2600	64.8	35.0	.2	64.8	5.7	5.8	11.9	11.7	.2	13.2	51.5	35.0	.3	40.1	10.8	13.2	35.0	.3	.6
TOTAL PONDERAT	2600	64.6	35.2	.2	64.6	5.6	6.2	11.6	11.7	.2	12.7	51.8	35.2	.2	40.3	10.8	12.7	35.2	.4	.6
P9-B.1. DIGUI'M DE QUINA ADMINISTRACIÓ ERA AQUEST ANUNCI																				
Base: Esmenta una campanya o anunci	1645	66.5	33.4	.1	66.5	4.3	6.0	10.3	12.7	.1	13.1	53.3	33.4	.2	42.9	9.7	13.1	33.4	.4	.6
Administració central / Govern d'Espanya (Ministeris, etc.)	755	67.7	32.3	-	67.7	4.9	6.9	8.9	11.7	-	14.5	52.9	32.3	.3	43.7	8.8	14.5	32.3	.2	.5
Generalitat de Catalunya	314	69.4	30.6	-	69.4	3.7	3.6	10.6	12.7	-	12.9	56.0	30.6	.5	46.1	9.0	12.9	30.6	.5	1.0
Departament de Treball de la Generalitat	6	50.8	49.2	-	50.8	-	-	23.9	25.3	-	-	50.8	49.2	-	50.8	-	-	49.2	-	-
Altres departaments de la Generalitat de Catalunya	30	56.0	44.0	-	56.0	-	6.9	18.8	18.4	-	11.2	44.8	44.0	-	39.8	5.0	11.2	44.0	-	-
Diputació / diputacions	7	71.3	28.7	-	71.3	20.9	-	-	7.7	-	9.8	61.6	28.7	-	28.7	32.9	9.8	28.7	-	-
Ajuntament de Barcelona	13	64.8	35.2	-	64.8	6.1	-	-	29.1	-	21.4	43.4	35.2	-	19.6	23.7	21.4	35.2	-	-
Altres Ajuntaments	4	33.8	66.2	-	33.8	-	-	36.2	30.0	-	30.0	3.8	66.2	-	3.8	-	30.0	66.2	-	-
DGT	117	68.4	31.6	-	68.4	3.6	6.2	8.4	13.5	-	13.4	54.9	31.6	-	45.3	9.6	13.4	31.6	-	-
Hisenda (Agència Tributària)	9	57.1	42.9	-	57.1	25.9	17.0	-	-	-	17.0	40.0	42.9	-	40.0	-	17.0	42.9	-	-
Altres	23	75.1	24.9	-	75.1	-	-	16.1	8.8	-	6.5	68.5	24.9	-	53.5	8.5	6.5	24.9	6.5	-
No sap	363	62.4	37.4	.2	62.4	3.6	6.6	13.0	14.1	.2	10.4	52.3	37.4	-	38.8	12.3	10.4	37.4	.4	.8
No contesta	3	47.3	23.7	29.1	47.3	23.7	-	-	-	29.1	47.3	29.1	23.7	-	29.1	-	47.3	23.7	-	-



	SITUACIÓ LABORAL				OCUPACIÓ						TIPUS DE RELACIÓ LABORAL				TIPUS DE CONTRACTE						
	TOTAL	TRE-BALLA	NO TRE-BALLA	NC	TRE-BALLA	JUB. PENS.	ATU-RAT	MEST. CASA	ESTU-DIANT	NC	COM. PROPI	COM. ALIÈ	NO TRE-BALLA	NC	INDE-FINIT	TEM-PORAL	COM. PROPI	NO TRE-BALLA	NS	NC	
TOTAL SENSE PONDERAR	2600	64.8	35.0	.2	64.8	5.7	5.8	11.9	11.7	.2	13.2	51.5	35.0	.3	40.1	10.8	13.2	35.0	.3	.6	
TOTAL PONDERAT	2600	64.6	35.2	.2	64.6	5.6	6.2	11.6	11.7	.2	12.7	51.8	35.2	.2	40.3	10.8	12.7	35.2	.4	.6	
<b>P9-A. DE QUINS TEMES VOSTÈ RECORDA CAMPANYES O ANUNCIS DE LES ADMINISTRACIONS PÚBLIQUES EMESOS A LA TELEVISIÓ EN ELS ÚLTIMS MESOS?</b>																					
Base: Total mencions	2600	64.6	35.2	.2	64.6	5.6	6.2	11.6	11.7	.2	12.7	51.8	35.2	.2	40.3	10.8	12.7	35.2	.4	.6	
Riscos / Accidents laborals	103	78.0	21.1	.8	78.0	2.1	3.9	7.3	7.8	.8	16.4	62.5	21.1	-	54.6	7.9	16.4	21.1	-	-	
Igualtat d'oportunitats entre homes i dones a la feina	80	69.5	30.5	-	69.5	4.5	3.9	12.0	10.2	-	14.6	54.9	30.5	-	41.9	12.6	14.6	30.5	.4	-	
Serveis d'informació i atenció al ciutadà (012 i www.gencat.net)	35	72.7	27.3	-	72.7	4.3	10.2	5.9	6.9	-	8.7	64.0	27.3	-	54.0	10.0	8.7	27.3	-	-	
Medi ambient	174	66.9	33.1	-	66.9	2.8	5.8	11.5	13.1	-	12.3	54.5	33.1	-	45.2	9.3	12.3	33.1	-	-	
Contra la droga (cocaïna)	367	59.9	40.1	-	59.9	2.6	6.8	10.4	20.3	-	11.6	48.3	40.1	-	36.1	11.5	11.6	40.1	.3	.4	
Alcohol	99	53.9	46.1	-	53.9	4.4	2.0	15.1	24.5	-	15.8	38.0	46.1	-	31.2	6.9	15.8	46.1	-	-	
Contra el foc	109	65.2	34.0	.8	65.2	3.3	6.2	10.8	13.6	.8	10.1	54.5	34.0	1.4	44.6	8.5	10.1	34.0	-	2.8	
Integració de la immigració	62	53.9	46.1	-	53.9	8.2	10.1	18.7	9.1	-	17.0	36.9	46.1	-	32.1	4.8	17.0	46.1	-	-	
016 (violència de gènere)	205	63.0	37.0	-	63.0	2.5	5.8	14.6	14.1	-	11.6	50.7	37.0	.7	41.7	8.3	11.6	37.0	.7	.7	
Sobre seguretat vial / trànsit	986	67.6	32.4	-	67.6	4.5	5.4	9.9	12.6	-	13.9	53.5	32.4	.2	43.7	9.4	13.9	32.4	.0	.5	
Seguretat infantil	41	61.4	36.4	2.1	61.4	-	5.4	9.5	21.5	2.1	13.6	46.3	36.4	3.7	34.9	11.4	13.6	36.4	-	3.7	
Contra l'obesitat infantil (Desayuna)	61	61.7	38.3	-	61.7	1.2	13.7	8.8	14.6	-	19.8	41.9	38.3	-	25.0	16.9	19.8	38.3	-	-	
Ús responsable dels antibiòtics	41	69.3	30.7	-	69.3	-	7.4	8.9	14.5	-	6.1	63.2	30.7	-	46.5	16.7	6.1	30.7	-	-	
Estalvi d'aigua	28	86.6	13.4	-	86.6	-	-	7.5	6.0	-	13.7	72.9	13.4	-	49.8	23.1	13.7	13.4	-	-	
Tresor públic	43	72.0	28.0	-	72.0	9.0	3.5	7.1	8.4	-	1.8	70.1	28.0	-	60.2	9.9	1.8	28.0	-	-	
Hisenda / Renda	66	81.8	18.2	-	81.8	8.0	4.6	5.6	-	-	11.7	67.9	18.2	2.3	55.7	9.9	11.7	18.2	2.3	2.3	
Formació professional	8	50.6	49.4	-	50.6	-	29.3	20.1	-	-	16.0	34.7	49.4	-	23.6	11.1	16.0	49.4	-	-	
Transports (Renfe)	39	73.4	26.6	-	73.4	3.2	7.8	9.7	5.9	-	7.1	66.3	26.6	-	58.4	7.9	7.1	26.6	-	-	
Parla el català	39	68.9	31.1	-	68.9	3.9	-	10.1	17.1	-	17.7	51.2	31.1	-	43.9	7.4	17.7	31.1	-	-	
Antitabac	31	61.3	38.7	-	61.3	4.9	4.9	3.4	25.6	-	13.4	47.9	38.7	-	33.1	14.9	13.4	38.7	-	-	
Habitatge	19	56.3	43.7	-	56.3	8.0	14.6	8.0	13.2	-	12.5	43.7	43.7	-	23.9	13.2	12.5	43.7	-	6.6	
Vacunes	17	56.1	43.9	-	56.1	9.1	7.5	27.3	-	-	4.2	51.8	43.9	-	36.8	15.1	4.2	43.9	-	-	
Càncer de mama	16	46.2	53.8	-	46.2	-	14.4	30.2	9.2	-	2.1	44.2	53.8	-	22.6	21.6	2.1	53.8	-	-	
Anorèxia	5	31.4	68.6	-	31.4	29.8	11.0	27.8	-	-	6.7	24.7	68.6	-	24.7	-	6.7	68.6	-	-	
SIDA	6	73.2	26.8	-	73.2	-	15.0	11.8	-	-	5.9	67.4	26.8	-	41.2	26.2	5.9	26.8	-	-	
Biblioteques	3	100.0	-	-	100.0	-	-	-	-	-	-	100.0	-	-	-	50.0	-	-	50.0	-	-
Forces Armades	28	67.0	33.0	-	67.0	-	8.6	2.8	21.5	-	10.9	56.1	33.0	-	52.4	3.7	10.9	33.0	-	-	
Loteria Nacional	3	100.0	-	-	100.0	-	-	-	-	-	-	100.0	-	-	100.0	-	-	-	-	-	
Promoció (Andalusia)	12	78.0	22.0	-	78.0	-	5.7	15.0	1.3	-	5.7	72.2	22.0	-	41.6	30.6	5.7	22.0	-	-	
Llei de dependència	11	80.1	19.9	-	80.1	13.6	-	6.4	-	-	13.6	66.5	19.9	-	52.9	13.6	13.6	19.9	-	-	
Exercici físic	8	52.9	47.1	-	52.9	-	-	28.8	18.3	-	-	52.9	47.1	-	34.6	18.3	-	47.1	-	-	
Foment de la lectura	20	38.5	61.5	-	38.5	-	4.0	-	57.5	-	2.5	35.9	61.5	-	25.9	10.0	2.5	61.5	-	-	
Neteja i reciclatge (BCN neta)	20	67.1	32.9	-	67.1	6.3	-	18.2	8.3	-	12.9	54.2	32.9	-	40.3	6.3	12.9	32.9	-	7.6	
Prevenició sexual	10	35.3	64.7	-	35.3	23.4	-	-	41.3	-	14.9	20.4	64.7	-	5.5	14.9	14.9	64.7	-	-	
Mossos d'Esquadra	7	100.0	-	-	100.0	-	-	-	-	-	-	100.0	-	-	100.0	-	-	-	-	-	
Dels autònoms	1	100.0	-	-	100.0	-	-	-	-	-	-	100.0	-	-	100.0	-	-	-	-	-	
Catalunya som tots	2	100.0	-	-	100.0	-	-	-	-	-	-	100.0	-	-	100.0	-	-	-	-	-	
Alimentació	11	56.2	43.8	-	56.2	-	11.2	18.3	14.3	-	29.1	27.1	43.8	-	13.6	-	29.1	43.8	13.6	-	
Pirateria	3	27.6	72.4	-	27.6	-	13.3	59.1	-	-	-	27.6	72.4	-	27.6	-	-	72.4	-	-	
Salut	14	45.7	54.3	-	45.7	-	10.7	10.7	32.8	-	7.3	38.4	54.3	-	38.4	-	7.3	54.3	-	-	
Ús internet per part dels nens	1	100.0	-	-	100.0	-	-	-	-	-	-	100.0	-	-	100.0	-	-	-	-	-	

## ENQUESTA CAMPANYA DE PREVENCIÓ DE RISCOS LABORALS

	SITUACIÓ LABORAL			OCUPACIÓ							TIPUS DE RELACIÓ LABORAL				TIPUS DE CONTRACTE					
	TOTAL	TRE- BALLA	NO TRE- BALLA	NC	TRE- BALLA	JUB. PENS.	ATU- RAT	MEST. CASA	ESTU- DIANT	NC	COM. PROPI	COM. ALIÈ	NO TRE- BALLA	NC	INDE- FINIT	TEM- PORAL	COM. PROPI	NO TRE- BALLA	NS	NC
TOTAL SENSE PONDERAR	2600	64.8	35.0	.2	64.8	5.7	5.8	11.9	11.7	.2	13.2	51.5	35.0	.3	40.1	10.8	13.2	35.0	.3	.6
TOTAL PONDERAT	2600	64.6	35.2	.2	64.6	5.6	6.2	11.6	11.7	.2	12.7	51.8	35.2	.2	40.3	10.8	12.7	35.2	.4	.6
P9-A. DE QUINS TEMES VOSTÈ RECORDA CAMPANYES O ANUNCIS DE LES ADMINISTRACIONS PÚBLIQUES EMESOS A LA TELEVISIÓ EN ELS ÚLTIMS MESOS?																				
Base: Total mencions	2600	64.6	35.2	.2	64.6	5.6	6.2	11.6	11.7	.2	12.7	51.8	35.2	.2	40.3	10.8	12.7	35.2	.4	.6
Subvencions agricultors	1	100.0	-	-	100.0	-	-	-	-	-	-	100.0	-	-	100.0	-	-	-	-	-
Campanyes del govern	5	27.4	72.6	-	27.4	33.0	-	12.2	27.4	-	-	27.4	72.6	-	-	27.4	-	72.6	-	-
Campanyes polítiques	17	66.2	33.8	-	66.2	11.4	-	18.5	3.9	-	8.8	57.4	33.8	-	52.4	5.0	8.8	33.8	-	-
Campanyes electorals	28	68.1	31.9	-	68.1	5.0	5.4	3.7	17.8	-	20.3	47.8	31.9	-	45.3	2.5	20.3	31.9	-	-
Altres	67	63.1	36.9	-	63.1	3.1	13.1	14.6	6.2	-	11.4	51.7	36.9	-	36.5	15.2	11.4	36.9	-	-
No sap	944	61.3	38.3	.3	61.3	7.9	6.5	13.9	10.1	.3	12.0	49.4	38.3	.3	36.1	12.5	12.0	38.3	.5	.5
No contesta	10	52.3	35.5	12.1	52.3	-	20.1	15.4	-	12.1	26.8	37.7	35.5	-	16.2	21.5	26.8	35.5	-	-

	SITUACIÓ LABORAL				OCUPACIÓ						TIPUS DE RELACIÓ LABORAL				TIPUS DE CONTRACTE					
	TOTAL	TRE- BALLA	NO TRE- BALLA	NC	TRE- BALLA	JUB. PENS.	ATU- RAT	MEST. CASA	ESTU- DIANT	NC	COM. PROPI	COM. ALIÈ	NO TRE- BALLA	NC	INDE- FINIT	TEM- PORAL	COM. PROPI	NO TRE- BALLA	NS	NC
TOTAL SENSE PONDERAR	2600	64.8	35.0	.2	64.8	5.7	5.8	11.9	11.7	.2	13.2	51.5	35.0	.3	40.1	10.8	13.2	35.0	.3	.6
TOTAL PONDERAT	2600	64.6	35.2	.2	64.6	5.6	6.2	11.6	11.7	.2	12.7	51.8	35.2	.2	40.3	10.8	12.7	35.2	.4	.6
P9-B. DIGUI'M DE QUINA ADMINISTRACIÓ ERA																				
Base: Total mencions	1645	66.5	33.4	.1	66.5	4.3	6.0	10.3	12.7	.1	13.1	53.3	33.4	.2	42.9	9.7	13.1	33.4	.4	.6
Administració central / Govern d'Espanya (Ministeris, etc.)	920	69.0	31.0	-	69.0	4.3	6.2	8.3	12.2	-	13.3	55.3	31.0	.4	45.5	9.3	13.3	31.0	.2	.7
Generalitat de Catalunya	457	66.1	33.9	-	66.1	4.6	5.3	10.7	13.4	-	11.9	53.8	33.9	.3	43.5	9.3	11.9	33.9	.3	1.0
Departament de Treball de la Generalitat	20	76.9	23.1	-	76.9	-	-	11.5	11.5	-	20.0	56.9	23.1	-	50.6	6.3	20.0	23.1	-	-
Altres departaments de la Generalitat de Catalunya	56	54.9	45.1	-	54.9	1.4	9.0	19.0	15.7	-	10.3	44.6	45.1	-	36.6	5.3	10.3	45.1	2.7	-
Diputació / diputacions	10	79.6	20.4	-	79.6	14.9	-	-	5.5	-	6.9	72.7	20.4	-	43.8	28.9	6.9	20.4	-	-
Ajuntament de Barcelona	25	67.9	32.1	-	67.9	8.3	-	8.6	15.3	-	14.1	53.8	32.1	-	41.3	12.4	14.1	32.1	-	-
Altres Ajuntaments	6	24.5	75.5	-	24.5	-	-	26.3	49.2	-	21.8	2.7	75.5	-	2.7	-	21.8	75.5	-	-
DGT	170	68.1	31.9	-	68.1	2.5	6.2	8.6	14.6	-	15.8	52.3	31.9	-	43.2	9.1	15.8	31.9	-	-
Hisenda (Agència Tributària)	14	61.6	38.4	-	61.6	16.6	10.9	10.9	-	-	16.0	45.6	38.4	-	45.6	-	16.0	38.4	-	-
Altres	44	81.5	18.5	-	81.5	-	-	13.1	5.3	-	7.0	74.6	18.5	-	58.6	12.6	7.0	18.5	3.4	-
No sap	484	61.3	38.3	.4	61.3	4.0	6.2	12.8	15.3	.4	11.6	50.1	38.3	-	37.8	11.4	11.6	38.3	.3	.6
No contesta	6	46.3	38.6	15.1	46.3	12.3	26.3	-	-	15.1	24.5	36.9	38.6	-	36.9	-	24.5	38.6	-	-

	SITUACIÓ LABORAL				OCUPACIÓ						TIPUS DE RELACIÓ LABORAL				TIPUS DE CONTRACTE					
	TOTAL	TRE-BALLA	NO TRE-BALLA	NC	TRE-BALLA	JUB. PENS.	ATU-RAT	MEST. CASA	ESTU-DIANT	NC	COM. PROPI	COM. ALIÈ	NO TRE-BALLA	NC	INDE-FINIT	TEM-PORAL	COM. PROPI	NO TRE-BALLA	NS	NC
TOTAL SENSE PONDERAR	2600	64.8	35.0	.2	64.8	5.7	5.8	11.9	11.7	.2	13.2	51.5	35.0	.3	40.1	10.8	13.2	35.0	.3	.6
TOTAL PONDERAT	2600	64.6	35.2	.2	64.6	5.6	6.2	11.6	11.7	.2	12.7	51.8	35.2	.2	40.3	10.8	12.7	35.2	.4	.6
P9-B. ADMINISTRACIÓ A LA QUE PERTANY L'ANUNCI... (5 ANUNCIS MÉS VISTOS, ANUNCI RISCOS/ACCIDENTS LABORALS I ANUNCI SOBRE IGUALTAT D'OPORTUNITATS ENTRE HOMES I DONES A LA FEINA)																				
SOBRE SEGURETAT VIAL / TRÀNSIT																				
Base: Esmenta anunci sobre Seguretat vial/trànsit	986	67.6	32.4	-	67.6	4.5	5.4	9.9	12.6	-	13.9	53.5	32.4	.2	43.7	9.4	13.9	32.4	.0	.5
Administració central / Govern d'Espanya (Ministeris, etc.)	475	70.3	29.7	-	70.3	5.5	5.3	7.5	11.3	-	14.0	55.8	29.7	.5	46.9	8.5	14.0	29.7	.1	.8
Generalitat de Catalunya	129	60.9	39.1	-	60.9	6.7	6.3	11.5	14.6	-	13.2	47.6	39.1	-	36.6	9.8	13.2	39.1	-	1.2
Departament de Treball de la Generalitat	1	-	100.0	-	-	-	-	100.0	-	-	-	-	100.0	-	-	-	-	100.0	-	-
Altres departaments de la Generalitat de Catalunya	15	34.6	65.4	-	34.6	-	16.4	28.8	20.2	-	8.4	26.2	65.4	-	16.1	10.2	8.4	65.4	-	-
Diputació / diputacions	7	91.8	8.2	-	91.8	-	-	-	8.2	-	-	91.8	8.2	-	57.0	34.8	-	8.2	-	-
Ajuntament de Barcelona	2	59.1	40.9	-	59.1	-	-	40.9	-	-	-	59.1	40.9	-	-	59.1	-	40.9	-	-
Altres Ajuntaments	1	100.0	-	-	100.0	-	-	-	-	-	100.0	-	-	-	-	-	100.0	-	-	-
DGT	166	68.4	31.6	-	68.4	2.0	6.4	8.3	14.9	-	16.2	52.2	31.6	-	42.8	9.4	16.2	31.6	-	-
Altres	5	100.0	-	-	100.0	-	-	-	-	-	-	100.0	-	-	63.6	36.4	-	-	-	-
No sap	182	66.6	33.4	-	66.6	2.9	3.0	15.2	12.4	-	13.2	53.4	33.4	-	43.9	9.5	13.2	33.4	-	-
No contesta	2	-	100.0	-	-	31.8	68.2	-	-	-	-	-	100.0	-	-	-	-	100.0	-	-
CONTRA LA DROGA (COCAÏNA)																				
Base: Esmenta anunci Contra la droga (cocaïna)	367	59.9	40.1	-	59.9	2.6	6.8	10.4	20.3	-	11.6	48.3	40.1	-	36.1	11.5	11.6	40.1	.3	.4
Administració central / Govern d'Espanya (Ministeris, etc.)	208	63.7	36.3	-	63.7	1.9	6.9	6.9	20.6	-	14.0	49.7	36.3	-	37.6	10.8	14.0	36.3	.6	.7
Generalitat de Catalunya	50	50.8	49.2	-	50.8	2.9	5.7	21.1	19.6	-	5.4	45.4	49.2	-	37.6	7.9	5.4	49.2	-	-
Departament de Treball de la Generalitat	2	100.0	-	-	100.0	-	-	-	-	-	-	100.0	-	-	100.0	-	-	-	-	-
Altres departaments de la Generalitat de Catalunya	12	66.1	33.9	-	66.1	-	21.6	-	12.4	-	17.3	48.7	33.9	-	36.4	12.4	17.3	33.9	-	-
Diputació / diputacions	2	-	100.0	-	-	100.0	-	-	-	-	-	-	100.0	-	-	-	-	100.0	-	-
Ajuntament de Barcelona	4	36.3	63.7	-	36.3	-	-	-	63.7	-	-	36.3	63.7	-	22.1	14.2	-	63.7	-	-
DGT	1	-	100.0	-	-	-	-	100.0	-	-	-	-	100.0	-	-	-	-	100.0	-	-
Altres	0	100.0	-	-	100.0	-	-	-	-	-	-	100.0	-	-	100.0	-	-	-	-	-
No sap	89	57.0	43.0	-	57.0	3.1	5.9	13.9	20.1	-	9.9	47.1	43.0	-	31.5	15.6	9.9	43.0	-	-

	TOTAL	SITUACIÓ LABORAL			OCUPACIÓ						TIPUS DE RELACIÓ LABORAL				TIPUS DE CONTRACTE					
		TRE-BALLA	NO TRE-BALLA	NC	TRE-BALLA	JUB. PENS.	ATU-RAT	MEST. CASA	ESTU-DIANT	NC	COM. PROPI	COM. ALIÈ	NO TRE-BALLA	NC	INDE-FINIT	TEM-PORAL	COM. PROPI	NO TRE-BALLA	NS	NC
TOTAL SENSE PONDERAR	2600	64.8	35.0	.2	64.8	5.7	5.8	11.9	11.7	.2	13.2	51.5	35.0	.3	40.1	10.8	13.2	35.0	.3	.6
TOTAL PONDERAT	2600	64.6	35.2	.2	64.6	5.6	6.2	11.6	11.7	.2	12.7	51.8	35.2	.2	40.3	10.8	12.7	35.2	.4	.6
016 (VIOLÈNCIA DE GÈNERE)																				
Base: Esmenta anunci 016 (Violència de gènere)	205	63.0	37.0	-	63.0	2.5	5.8	14.6	14.1	-	11.6	50.7	37.0	.7	41.7	8.3	11.6	37.0	.7	.7
Administració central / Govern d'Espanya (Ministeris, etc.)	108	67.7	32.3	-	67.7	.8	5.4	13.8	12.4	-	11.9	54.4	32.3	1.4	47.3	7.1	11.9	32.3	-	1.4
Generalitat de Catalunya	31	64.8	35.2	-	64.8	7.3	5.0	13.1	9.8	-	27.0	37.8	35.2	-	31.3	6.5	27.0	35.2	-	-
Altres departaments de la Generalitat de Catalunya	5	27.8	72.2	-	27.8	-	-	38.1	34.1	-	-	27.8	72.2	-	27.8	-	-	72.2	-	-
Altres	3	50.3	49.7	-	50.3	-	-	23.5	26.2	-	-	50.3	49.7	-	50.3	-	-	49.7	-	-
No sap	58	57.4	42.6	-	57.4	3.5	7.8	14.1	17.2	-	4.6	52.8	42.6	-	37.6	12.6	4.6	42.6	2.6	-
MEDI AMBIENT																				
Base: Esmenta anunci Medi ambient	174	66.9	33.1	-	66.9	2.8	5.8	11.5	13.1	-	12.3	54.5	33.1	-	45.2	9.3	12.3	33.1	-	-
Administració central / Govern d'Espanya (Ministeris, etc.)	88	73.3	26.7	-	73.3	1.4	2.8	8.3	14.2	-	7.7	65.5	26.7	-	54.4	11.2	7.7	26.7	-	-
Generalitat de Catalunya	43	61.4	38.6	-	61.4	3.6	8.0	16.3	10.7	-	12.1	49.3	38.6	-	41.2	8.1	12.1	38.6	-	-
Altres departaments de la Generalitat de Catalunya	5	78.7	21.3	-	78.7	14.9	-	6.4	-	-	30.2	48.5	21.3	-	48.5	-	30.2	21.3	-	-
Ajuntament de Barcelona	5	29.5	70.5	-	29.5	26.2	-	44.3	-	-	-	29.5	70.5	-	29.5	-	-	70.5	-	-
Altres	2	100.0	-	-	100.0	-	-	-	-	-	-	100.0	-	-	-	100.0	-	-	-	-
No sap	32	58.7	41.3	-	58.7	-	13.1	10.3	17.9	-	24.5	34.2	41.3	-	29.6	4.6	24.5	41.3	-	-
CONTRA EL FOC																				
Base: Esmenta anunci Contra el foc	109	65.2	34.0	.8	65.2	3.3	6.2	10.8	13.6	.8	10.1	54.5	34.0	1.4	44.6	8.5	10.1	34.0	-	2.8
Administració central / Govern d'Espanya (Ministeris, etc.)	31	56.3	43.7	-	56.3	8.8	8.8	9.8	16.2	-	5.6	45.9	43.7	4.8	38.3	7.6	5.6	43.7	-	4.8
Generalitat de Catalunya	55	68.9	31.1	-	68.9	1.6	4.7	11.4	13.4	-	6.4	62.6	31.1	-	54.2	8.4	6.4	31.1	-	-
Altres departaments de la Generalitat de Catalunya	2	100.0	-	-	100.0	-	-	-	-	-	45.0	55.0	-	-	55.0	-	45.0	-	-	-
Diputació / diputacions	1	100.0	-	-	100.0	-	-	-	-	-	100.0	-	-	-	-	-	100.0	-	-	-
No sap	21	65.0	30.9	4.1	65.0	-	7.1	11.9	11.8	4.1	21.0	48.0	30.9	-	29.6	11.2	21.0	30.9	-	7.1

## ENQUESTA CAMPANYA DE PREVENCIÓ DE RISCOS LABORALS

	SITUACIÓ LABORAL			OCUPACIÓ							TIPUS DE RELACIÓ LABORAL				TIPUS DE CONTRACTE					
	TOTAL	TRE- BALLA	NO TRE- BALLA	NC	TRE- BALLA	JUB. PENS.	ATU- RAT	MEST. CASA	ESTU- DIANT	NC	COM. PROPI	COM. ALIÈ	NO TRE- BALLA	NC	INDE- FINIT	TEM- PORAL	COM. PROPI	NO TRE- BALLA	NS	NC
TOTAL SENSE PONDERAR	2600	64.8	35.0	.2	64.8	5.7	5.8	11.9	11.7	.2	13.2	51.5	35.0	.3	40.1	10.8	13.2	35.0	.3	.6
TOTAL PONDERAT	2600	64.6	35.2	.2	64.6	5.6	6.2	11.6	11.7	.2	12.7	51.8	35.2	.2	40.3	10.8	12.7	35.2	.4	.6
RISCOS/ACCIDENTS LABORALS																				
Base: Esmenta anunci Riscos/Accidents laborals	103	78.0	21.1	.8	78.0	2.1	3.9	7.3	7.8	.8	16.4	62.5	21.1	-	54.6	7.9	16.4	21.1	-	-
Administració central / Govern d'Espanya (Ministeris, etc.)	38	71.2	28.8	-	71.2	3.9	3.3	10.5	11.2	-	23.5	47.7	28.8	-	41.8	5.9	23.5	28.8	-	-
Generalitat de Catalunya	40	89.6	10.4	-	89.6	-	3.8	-	6.6	-	12.3	77.3	10.4	-	63.9	13.4	12.3	10.4	-	-
Departament de Treball de la Generalitat	11	92.3	7.7	-	92.3	-	-	-	7.7	-	27.5	64.7	7.7	-	64.7	-	27.5	7.7	-	-
Ajuntament de Barcelona	1	100.0	-	-	100.0	-	-	-	-	-	-	100.0	-	-	100.0	-	-	-	-	-
No sap	13	48.9	44.6	6.6	48.9	5.4	9.5	27.1	2.6	6.6	-	55.4	44.6	-	51.2	4.3	-	44.6	-	-
IGUALTAT D'OPORTUNITATS ENTRE HOMES I DONES A LA FEINA																				
Base: Esmenta anunci Igualtat d'oportunitats entre homes i dones a la feina	80	69.5	30.5	-	69.5	4.5	3.9	12.0	10.2	-	14.6	54.9	30.5	-	41.9	12.6	14.6	30.5	.4	-
Administració central / Govern d'Espanya (Ministeris, etc.)	16	72.2	27.8	-	72.2	13.1	-	14.7	-	-	30.1	42.1	27.8	-	39.9	-	30.1	27.8	2.2	-
Generalitat de Catalunya	48	70.9	29.1	-	70.9	-	6.4	10.4	12.3	-	9.2	61.6	29.1	-	44.8	16.9	9.2	29.1	-	-
Departament de Treball de la Generalitat	4	58.7	41.3	-	58.7	-	-	21.8	19.6	-	24.0	34.7	41.3	-	-	34.7	24.0	41.3	-	-
Altres departaments de la Generalitat de Catalunya	1	100.0	-	-	100.0	-	-	-	-	-	-	100.0	-	-	100.0	-	-	-	-	-
No sap	12	61.4	38.6	-	61.4	12.9	-	12.9	12.9	-	14.2	47.2	38.6	-	41.2	6.0	14.2	38.6	-	-

	SITUACIÓ LABORAL				OCUPACIÓ						TIPUS DE RELACIÓ LABORAL				TIPUS DE CONTRACTE					
	TOTAL	TRE- BALLA	NO TRE- BALLA	NC	TRE- BALLA	JUB. PENS.	ATU- RAT	MEST. CASA	ESTU- DIANT	NC	COM. PROPI	COM. ALIÈ	NO TRE- BALLA	NC	INDE- FINIT	TEM- PORAL	COM. PROPI	NO TRE- BALLA	NS	NC
TOTAL SENSE PONDERAR	2600	64.8	35.0	.2	64.8	5.7	5.8	11.9	11.7	.2	13.2	51.5	35.0	.3	40.1	10.8	13.2	35.0	.3	.6
TOTAL PONDERAT	2600	64.6	35.2	.2	64.6	5.6	6.2	11.6	11.7	.2	12.7	51.8	35.2	.2	40.3	10.8	12.7	35.2	.4	.6
P10. I EN EL CAS DE LA RÀDIO...																				
P10-A.1. DE QUIN TEMA VOSTÈ RECORDA CAMPANYES O ANUNCIS DE LES ADMINISTRACIONS PÚBLIQUES EMESOS A LA RÀDIO EN ELS ÚLTIMS MESOS?																				
Base: Escolta la ràdio	1517	67.3	32.6	.1	67.3	6.1	6.1	9.5	10.9	.1	13.1	54.2	32.6	.1	43.8	10.0	13.1	32.6	.4	.1
Riscos / Accidents laborals	8	84.3	15.7	-	84.3	-	-	-	15.7	-	56.4	27.8	15.7	-	27.8	-	56.4	15.7	-	-
Igualtat d'oportunitats entre homes i dones a la feina	8	80.5	19.5	-	80.5	-	10.3	9.2	-	-	19.8	60.7	19.5	-	44.3	16.4	19.8	19.5	-	-
Serveis d'informació i atenció al ciutadà (012 i www.gencat.net)	7	100.0	-	-	100.0	-	-	-	-	-	7.9	92.1	-	-	79.8	12.3	7.9	-	-	-
Medi ambient	6	47.7	52.3	-	47.7	-	11.0	28.9	12.3	-	31.4	16.3	52.3	-	11.0	5.3	31.4	52.3	-	-
Contra la droga (cocaïna)	17	58.1	41.9	-	58.1	-	14.9	9.0	18.0	-	14.2	43.9	41.9	-	34.9	9.0	14.2	41.9	-	-
Alcohol	8	56.5	43.5	-	56.5	-	33.1	-	10.4	-	41.5	15.0	43.5	-	-	15.0	41.5	43.5	-	-
Contra el foc	8	71.7	28.3	-	71.7	-	18.6	9.7	-	-	10.7	61.0	28.3	-	61.0	-	10.7	28.3	-	-
Integració de la immigració	4	80.0	20.0	-	80.0	-	-	20.0	-	-	20.0	60.0	20.0	-	-	60.0	20.0	20.0	-	-
016 (violència de gènere)	14	68.8	31.2	-	68.8	-	11.0	11.0	9.2	-	6.3	62.4	31.2	-	56.7	5.7	6.3	31.2	-	-
Sobre seguretat vial / trànsit	165	72.5	27.5	-	72.5	3.7	3.6	8.0	12.2	-	7.7	64.8	27.5	-	47.6	17.2	7.7	27.5	-	-
Seguretat infantil	2	100.0	-	-	100.0	-	-	-	-	-	-	100.0	-	-	100.0	-	-	-	-	-
Ús responsable dels antibiòtics	3	74.5	25.5	-	74.5	-	-	-	25.5	-	49.0	25.5	25.5	-	25.5	-	49.0	25.5	-	-
Estalvi d'aigua	3	100.0	-	-	100.0	-	-	-	-	-	-	100.0	-	-	50.0	50.0	-	-	-	-
Hisenda / Renda	7	100.0	-	-	100.0	-	-	-	-	-	22.3	77.7	-	-	55.4	22.3	22.3	-	-	-
Formació professional	2	100.0	-	-	100.0	-	-	-	-	-	44.9	55.1	-	-	-	55.1	44.9	-	-	-
Transports (Renfe)	8	74.5	25.5	-	74.5	-	15.7	-	9.8	-	18.9	55.5	25.5	-	55.5	-	18.9	25.5	-	-
Parla el català	14	64.6	35.4	-	64.6	-	10.5	4.9	20.1	-	24.4	40.2	35.4	-	35.3	4.9	24.4	35.4	-	-
Antitabac	3	48.3	51.7	-	48.3	-	-	-	51.7	-	24.2	24.2	51.7	-	24.2	-	24.2	51.7	-	-
Habitatge	2	100.0	-	-	100.0	-	-	-	-	-	-	100.0	-	-	100.0	-	-	-	-	-
Càncer de mama	2	-	100.0	-	-	-	-	100.0	-	-	-	-	100.0	-	-	-	-	100.0	-	-
Mossos d'Esquadra	2	100.0	-	-	100.0	-	-	-	-	-	-	100.0	-	-	100.0	-	-	-	-	-
Dels autònoms	1	100.0	-	-	100.0	-	-	-	-	-	-	100.0	-	-	100.0	-	-	-	-	-
Alimentació	1	-	100.0	-	-	-	100.0	-	-	-	-	-	100.0	-	-	-	-	100.0	-	-
Pirateria	2	-	100.0	-	-	-	-	100.0	-	-	-	-	100.0	-	-	-	-	100.0	-	-
Salut	1	-	100.0	-	-	-	-	-	100.0	-	-	-	100.0	-	-	-	-	100.0	-	-
Oposicions funcionaris	2	100.0	-	-	100.0	-	-	-	-	-	-	100.0	-	-	100.0	-	-	-	-	-
Relacionats amb educació (cursos, UOC,...)	5	62.5	37.5	-	62.5	-	11.6	-	25.9	-	-	62.5	37.5	-	31.3	31.3	-	37.5	-	-
Campanyes polítiques	4	-	100.0	-	-	4.5	-	-	95.5	-	-	-	100.0	-	-	-	-	100.0	-	-
Campanyes electorals	4	47.4	52.6	-	47.4	18.0	-	34.6	-	-	-	47.4	52.6	-	47.4	-	-	52.6	-	-
Altres	15	69.4	30.6	-	69.4	6.9	8.5	12.9	2.3	-	13.2	56.2	30.6	-	50.4	5.9	13.2	30.6	-	-
No sap	1164	66.5	33.5	-	66.5	7.0	6.0	10.0	10.5	-	13.1	53.3	33.5	.2	43.7	9.0	13.1	33.5	.5	.2
No contesta	30	65.7	30.1	4.2	65.7	8.0	2.9	4.7	14.4	4.2	18.8	51.1	30.1	-	40.8	10.4	18.8	30.1	-	-

	SITUACIÓ LABORAL				OCUPACIÓ						TIPUS DE RELACIÓ LABORAL				TIPUS DE CONTRACTE					
	TOTAL	TRE- BALLA	NO TRE- BALLA	NC	TRE- BALLA	JUB. PENS.	ATU- RAT	MEST. CASA	ESTU- DIANT	NC	COM. PROPI	COM. ALIÈ	NO TRE- BALLA	NC	INDE- FINIT	TEM- PORAL	COM. PROPI	NO TRE- BALLA	NS	NC
TOTAL SENSE PONDERAR	2600	64.8	35.0	.2	64.8	5.7	5.8	11.9	11.7	.2	13.2	51.5	35.0	.3	40.1	10.8	13.2	35.0	.3	.6
TOTAL PONDERAT	2600	64.6	35.2	.2	64.6	5.6	6.2	11.6	11.7	.2	12.7	51.8	35.2	.2	40.3	10.8	12.7	35.2	.4	.6
P10-B.1. DIGUI'M DE QUINA ADMINISTRACIÓ ERA AQUEST ANUNCI																				
Base: Esmenta una campanya o anunci	324	70.4	29.6	-	70.4	2.5	6.7	8.4	12.0	-	12.7	57.7	29.6	-	44.3	13.4	12.7	29.6	-	-
Administració central / Govern d'Espanya (Ministeris, etc.)	131	68.3	31.7	-	68.3	1.1	8.3	7.7	14.6	-	12.3	56.0	31.7	-	43.2	12.8	12.3	31.7	-	-
Generalitat de Catalunya	79	69.7	30.3	-	69.7	4.8	7.9	7.8	9.8	-	18.7	51.0	30.3	-	41.3	9.7	18.7	30.3	-	-
Departament de Treball de la Generalitat	2	55.1	44.9	-	55.1	-	-	44.9	-	-	55.1	-	44.9	-	-	-	55.1	44.9	-	-
Altres departaments de la Generalitat de Catalunya	7	77.6	22.4	-	77.6	-	-	22.4	-	-	-	77.6	22.4	-	69.2	8.3	-	22.4	-	-
Ajuntament de Barcelona	5	84.4	15.6	-	84.4	-	15.6	-	-	-	15.6	68.7	15.6	-	41.0	27.7	15.6	15.6	-	-
Altres Ajuntaments	3	73.0	27.0	-	73.0	-	-	13.5	13.5	-	-	73.0	27.0	-	59.4	13.5	-	27.0	-	-
DGT	34	75.8	24.2	-	75.8	5.4	2.6	4.4	11.8	-	4.5	71.4	24.2	-	54.4	17.0	4.5	24.2	-	-
Hisenda (Agència Tributària)	1	100.0	-	-	100.0	-	-	-	-	-	-	100.0	-	-	100.0	-	-	-	-	-
Altres	4	91.5	8.5	-	91.5	-	-	-	8.5	-	31.5	59.9	8.5	-	38.1	21.8	31.5	8.5	-	-
No sap	57	71.0	29.0	-	71.0	1.7	4.9	9.7	12.8	-	10.0	61.0	29.0	-	43.4	17.6	10.0	29.0	-	-
No contesta	2	-	100.0	-	-	-	-	100.0	-	-	-	-	100.0	-	-	-	-	100.0	-	-



	SITUACIÓ LABORAL				OCUPACIÓ						TIPUS DE RELACIÓ LABORAL				TIPUS DE CONTRACTE					
	TOTAL	TRE- BALLA	NO TRE- BALLA	NC	TRE- BALLA	JUB. PENS.	ATU- RAT	MEST. CASA	ESTU- DIANT	NC	COM. PROPI	COM. ALIÈ	NO TRE- BALLA	NC	INDE- FINIT	TEM- PORAL	COM. PROPI	NO TRE- BALLA	NS	NC
TOTAL SENSE PONDERAR	2600	64.8	35.0	.2	64.8	5.7	5.8	11.9	11.7	.2	13.2	51.5	35.0	.3	40.1	10.8	13.2	35.0	.3	.6
TOTAL PONDERAT	2600	64.6	35.2	.2	64.6	5.6	6.2	11.6	11.7	.2	12.7	51.8	35.2	.2	40.3	10.8	12.7	35.2	.4	.6
P10-A. DE QUINS TEMES VOSTÈ RECORDA CAMPANYES O ANUNCIS REALITZATS PER ADMINISTRACIONS PÚBLIQUES EMESOS A LA RÀDIO EN ELS ÚLTIMS MESOS?																				
Base: Total mencions	1517	67.3	32.6	.1	67.3	6.1	6.1	9.5	10.9	.1	13.1	54.2	32.6	.1	43.8	10.0	13.1	32.6	.4	.1
Riscos / Accidents laborals	14	75.6	24.4	-	75.6	-	-	4.1	20.3	-	44.1	31.5	24.4	-	31.5	-	44.1	24.4	-	-
Igualtat d'oportunitats entre homes i dones a la feina	8	80.5	19.5	-	80.5	-	10.3	9.2	-	-	19.8	60.7	19.5	-	44.3	16.4	19.8	19.5	-	-
Serveis d'informació i atenció al ciutadà (012 i www.gencat.net)	7	100.0	-	-	100.0	-	-	-	-	-	7.9	92.1	-	-	79.8	12.3	7.9	-	-	-
Medi ambient	13	63.3	36.7	-	63.3	-	5.3	14.0	17.4	-	15.2	48.0	36.7	-	38.9	9.1	15.2	36.7	-	-
Contra la droga (cocaïna)	31	64.5	35.5	-	64.5	-	9.1	9.8	16.7	-	7.6	56.9	35.5	-	52.1	4.8	7.6	35.5	-	-
Alcohol	15	60.8	39.2	-	60.8	-	18.0	13.3	7.9	-	27.8	33.0	39.2	-	19.7	13.3	27.8	39.2	-	-
Contra el foc	10	63.1	36.9	-	63.1	-	14.6	22.3	-	-	15.2	47.9	36.9	-	47.9	-	15.2	36.9	-	-
Integració de la immigració	9	57.9	42.1	-	57.9	-	-	25.1	17.1	-	8.0	49.9	42.1	-	8.9	41.0	8.0	42.1	-	-
016 (violència de gènere)	19	74.1	25.9	-	74.1	-	11.1	8.1	6.7	-	4.6	69.5	25.9	-	57.2	12.3	4.6	25.9	-	-
Sobre seguretat vial / trànsit	184	70.6	29.4	-	70.6	3.3	4.8	8.4	12.9	-	9.7	60.9	29.4	-	44.2	16.7	9.7	29.4	-	-
Seguretat infantil	3	100.0	-	-	100.0	-	-	-	-	-	-	100.0	-	-	50.0	50.0	-	-	-	-
Ús responsable dels antibiòtics	7	69.6	30.4	-	69.6	18.7	-	-	11.7	-	22.5	47.1	30.4	-	11.7	35.4	22.5	30.4	-	-
Estalvi d'aigua	5	62.0	38.0	-	62.0	-	31.0	7.0	-	-	-	62.0	38.0	-	31.0	31.0	-	38.0	-	-
No abandonar animals	2	100.0	-	-	100.0	-	-	-	-	-	-	100.0	-	-	-	100.0	-	-	-	-
Hisenda / Renda	8	100.0	-	-	100.0	-	-	-	-	-	18.2	81.8	-	-	63.5	18.2	18.2	-	-	-
Formació professional	2	100.0	-	-	100.0	-	-	-	-	-	44.9	55.1	-	-	-	55.1	44.9	-	-	-
Transports (Renfe)	11	67.0	33.0	-	67.0	-	11.7	-	21.4	-	14.1	52.9	33.0	-	52.9	-	14.1	33.0	-	-
Parla el català	16	59.9	40.1	-	59.9	-	9.1	13.4	17.6	-	21.3	38.5	40.1	-	34.3	4.3	21.3	40.1	-	-
Antitabac	4	59.2	40.8	-	59.2	-	-	-	40.8	-	40.1	19.1	40.8	-	19.1	-	40.1	40.8	-	-
Habitatge	3	100.0	-	-	100.0	-	-	-	-	-	-	100.0	-	-	100.0	-	-	-	-	-
Càncer de mama	2	-	100.0	-	-	-	-	73.0	27.0	-	-	-	100.0	-	-	-	-	100.0	-	-
Neteja i reciclatge (BCN neta)	2	100.0	-	-	100.0	-	-	-	-	-	-	100.0	-	-	-	100.0	-	-	-	-
Mossos d'Esquadra	2	100.0	-	-	100.0	-	-	-	-	-	-	100.0	-	-	100.0	-	-	-	-	-
Dels autònoms	1	100.0	-	-	100.0	-	-	-	-	-	-	100.0	-	-	100.0	-	-	-	-	-
Alimentació	4	70.7	29.3	-	70.7	-	29.3	-	-	-	-	70.7	29.3	-	70.7	-	-	29.3	-	-
Pirateria	2	-	100.0	-	-	-	-	100.0	-	-	-	-	100.0	-	-	-	-	100.0	-	-
Salut	2	71.6	28.4	-	71.6	-	-	-	28.4	-	-	71.6	28.4	-	71.6	-	-	28.4	-	-
Oposicions funcionaris	2	100.0	-	-	100.0	-	-	-	-	-	-	100.0	-	-	100.0	-	-	-	-	-
Relacionats amb educació (cursos, UOC,...)	9	69.3	30.7	-	69.3	9.9	6.4	-	14.4	-	-	69.3	30.7	-	52.0	17.3	-	30.7	-	-
Campanyes del govern	1	100.0	-	-	100.0	-	-	-	-	-	100.0	-	-	-	-	-	100.0	-	-	-
Campanyes polítiques	5	26.2	73.8	-	26.2	3.3	-	-	70.4	-	-	26.2	73.8	-	26.2	-	-	73.8	-	-
Campanyes electorals	5	54.7	45.3	-	54.7	15.5	-	29.8	-	-	13.9	40.8	45.3	-	40.8	-	13.9	45.3	-	-
Altres	19	76.6	23.4	-	76.6	5.3	6.5	9.9	1.8	-	11.9	64.7	23.4	-	55.8	9.0	11.9	23.4	-	-
No sap	1164	66.5	33.5	-	66.5	7.0	6.0	10.0	10.5	-	13.1	53.3	33.5	.2	43.7	9.0	13.1	33.5	.5	.2
No contesta	30	65.7	30.1	4.2	65.7	8.0	2.9	4.7	14.4	4.2	18.8	51.1	30.1	-	40.8	10.4	18.8	30.1	-	-

## ENQUESTA CAMPANYA DE PREVENCIÓ DE RISCOS LABORALS

	SITUACIÓ LABORAL				OCUPACIÓ						TIPUS DE RELACIÓ LABORAL				TIPUS DE CONTRACTE					
	TOTAL	TRE- BALLA	NO TRE- BALLA	NC	TRE- BALLA	JUB. PENS.	ATU- RAT	MEST. CASA	ESTU- DIANT	NC	COM. PROPI	COM. ALIÈ	NO TRE- BALLA	NC	INDE- FINIT	TEM- PORAL	COM. PROPI	NO TRE- BALLA	NS	NC
TOTAL SENSE PONDERAR	2600	64.8	35.0	.2	64.8	5.7	5.8	11.9	11.7	.2	13.2	51.5	35.0	.3	40.1	10.8	13.2	35.0	.3	.6
TOTAL PONDERAT	2600	64.6	35.2	.2	64.6	5.6	6.2	11.6	11.7	.2	12.7	51.8	35.2	.2	40.3	10.8	12.7	35.2	.4	.6
P10-B. DIGUI'M DE QUINA ADMINISTRACIÓ ERA																				
Base: Total mencions	324	70.4	29.6	-	70.4	2.5	6.7	8.4	12.0	-	12.7	57.7	29.6	-	44.3	13.4	12.7	29.6	-	-
Administració central / Govern d'Espanya (Ministeris, etc.)	151	69.0	31.0	-	69.0	1.0	7.6	9.2	13.2	-	12.1	56.9	31.0	-	45.1	11.7	12.1	31.0	-	-
Generalitat de Catalunya	85	68.2	31.8	-	68.2	4.4	9.2	7.2	10.9	-	17.5	50.8	31.8	-	41.7	9.0	17.5	31.8	-	-
Departament de Treball de la Generalitat	5	75.4	24.6	-	75.4	-	-	24.6	-	-	46.1	29.3	24.6	-	29.3	-	46.1	24.6	-	-
Altres departaments de la Generalitat de Catalunya	9	80.1	19.9	-	80.1	-	3.7	16.3	-	-	7.6	72.5	19.9	-	66.5	6.0	7.6	19.9	-	-
Ajuntament de Barcelona	5	84.4	15.6	-	84.4	-	15.6	-	-	-	15.6	68.7	15.6	-	41.0	27.7	15.6	15.6	-	-
Altres Ajuntaments	3	73.0	27.0	-	73.0	-	-	13.5	13.5	-	-	73.0	27.0	-	59.4	13.5	-	27.0	-	-
DGT	37	76.6	23.4	-	76.6	5.0	2.4	4.1	11.9	-	10.2	66.4	23.4	-	50.7	15.8	10.2	23.4	-	-
Hisenda (Agència Tributària)	1	100.0	-	-	100.0	-	-	-	-	-	-	100.0	-	-	100.0	-	-	-	-	-
Altres	4	91.5	8.5	-	91.5	-	-	-	8.5	-	31.5	59.9	8.5	-	38.1	21.8	31.5	8.5	-	-
No sap	64	66.7	33.3	-	66.7	1.5	6.6	9.7	15.4	-	10.5	56.2	33.3	-	40.7	15.5	10.5	33.3	-	-
No contesta	3	45.3	54.7	-	45.3	-	-	54.7	-	-	-	45.3	54.7	-	45.3	-	-	54.7	-	-

	SITUACIÓ LABORAL				OCUPACIÓ						TIPUS DE RELACIÓ LABORAL				TIPUS DE CONTRACTE					
	TOTAL	TRE- BALLA	NO TRE- BALLA	NC	TRE- BALLA	JUB. PENS.	ATU- RAT	MEST. CASA	ESTU- DIANT	NC	COM. PROPI	COM. ALIÈ	NO TRE- BALLA	NC	INDE- FINIT	TEM- PORAL	COM. PROPI	NO TRE- BALLA	NS	NC
TOTAL SENSE PONDERAR	2600	64.8	35.0	.2	64.8	5.7	5.8	11.9	11.7	.2	13.2	51.5	35.0	.3	40.1	10.8	13.2	35.0	.3	.6
TOTAL PONDERAT	2600	64.6	35.2	.2	64.6	5.6	6.2	11.6	11.7	.2	12.7	51.8	35.2	.2	40.3	10.8	12.7	35.2	.4	.6

P10-B. ADMINISTRACIÓ A LA QUE PERTANY L'ANUNCI... (5 ANUNCIS MÉS VISTOS, ANUNCI RISCOS/ACCIDENTS LABORALS I ANUNCI SOBRE IGUALTAT D'OPORTUNITATS ENTRE HOMES I DONES A LA FEINA)

SOBRE SEGURETAT VIAL / TRÀNSIT

Base: Esmenta anunci sobre Seguretat vial/trànsit	184	70.6	29.4	-	70.6	3.3	4.8	8.4	12.9	-	9.7	60.9	29.4	-	44.2	16.7	9.7	29.4	-	-
Administració central / Govern d'Espanya (Ministeris, etc.)	89	67.5	32.5	-	67.5	1.5	7.1	10.5	13.3	-	8.3	59.2	32.5	-	46.8	12.4	8.3	32.5	-	-
Generalitat de Catalunya	28	60.2	39.8	-	60.2	10.5	5.4	8.5	15.3	-	14.2	46.0	39.8	-	31.5	14.5	14.2	39.8	-	-
Altres departaments de la Generalitat de Catalunya	3	100.0	-	-	100.0	-	-	-	-	-	-	100.0	-	-	80.4	19.6	-	-	-	-
Ajuntament de Barcelona	1	100.0	-	-	100.0	-	-	-	-	-	-	100.0	-	-	-	100.0	-	-	-	-
Altres Ajuntaments	0	100.0	-	-	100.0	-	-	-	-	-	-	100.0	-	-	-	100.0	-	-	-	-
DGT	36	75.8	24.2	-	75.8	5.2	2.5	4.2	12.3	-	10.5	65.3	24.2	-	48.9	16.3	10.5	24.2	-	-
No sap	27	79.9	20.1	-	79.9	-	-	8.0	12.2	-	9.9	70.0	20.1	-	41.2	28.8	9.9	20.1	-	-

CONTRA LA DROGA (COCAÏNA)

Base: Esmenta anunci Contra la droga (cocaïna)	31	64.5	35.5	-	64.5	-	9.1	9.8	16.7	-	7.6	56.9	35.5	-	52.1	4.8	7.6	35.5	-	-
Administració central / Govern d'Espanya (Ministeris, etc.)	16	72.3	27.7	-	72.3	-	7.7	4.8	15.1	-	9.3	63.1	27.7	-	53.8	9.3	9.3	27.7	-	-
Generalitat de Catalunya	9	54.6	45.4	-	54.6	-	13.3	16.0	16.0	-	9.2	45.4	45.4	-	45.4	-	9.2	45.4	-	-
Altres departaments de la Generalitat de Catalunya	2	85.9	14.1	-	85.9	-	14.1	-	-	-	-	85.9	14.1	-	85.9	-	-	14.1	-	-
No sap	3	38.1	61.9	-	38.1	-	-	23.9	38.1	-	-	38.1	61.9	-	38.1	-	-	61.9	-	-

016 (VIOLÈNCIA DE GÈNERE)

Base: Esmenta anunci 016 (Violència de gènere)	19	74.1	25.9	-	74.1	-	11.1	8.1	6.7	-	4.6	69.5	25.9	-	57.2	12.3	4.6	25.9	-	-
Administració central / Govern d'Espanya (Ministeris, etc.)	11	84.2	15.8	-	84.2	-	4.9	-	10.9	-	7.6	76.6	15.8	-	63.5	13.2	7.6	15.8	-	-
No sap	7	58.1	41.9	-	58.1	-	21.0	21.0	-	-	-	58.1	41.9	-	47.2	10.9	-	41.9	-	-

	SITUACIÓ LABORAL				OCUPACIÓ						TIPUS DE RELACIÓ LABORAL				TIPUS DE CONTRACTE					
	TOTAL	TRE- BALLA	NO TRE- BALLA	NC	TRE- BALLA	JUB. PENS.	ATU- RAT	MEST. CASA	ESTU- DIANT	NC	COM. PROPI	COM. ALIÈ	NO TRE- BALLA	NC	INDE- FINIT	TEM- PORAL	COM. PROPI	NO TRE- BALLA	NS	NC
TOTAL SENSE PONDERAR	2600	64.8	35.0	.2	64.8	5.7	5.8	11.9	11.7	.2	13.2	51.5	35.0	.3	40.1	10.8	13.2	35.0	.3	.6
TOTAL PONDERAT	2600	64.6	35.2	.2	64.6	5.6	6.2	11.6	11.7	.2	12.7	51.8	35.2	.2	40.3	10.8	12.7	35.2	.4	.6
PARLA EL CATALÀ																				
Base: Esmenta anunci Parla el català)	16	59.9	40.1	-	59.9	-	9.1	13.4	17.6	-	21.3	38.5	40.1	-	34.3	4.3	21.3	40.1	-	-
Administració central / Govern d'Espanya (Ministeris, etc.)	2	-	100.0	-	-	-	-	100.0	-	-	-	-	100.0	-	-	-	-	100.0	-	-
Generalitat de Catalunya	12	73.7	26.3	-	73.7	-	12.9	6.0	7.4	-	30.1	43.6	26.3	-	37.5	6.0	30.1	26.3	-	-
Altres departaments de la Generalitat de Catalunya	1	100.0	-	-	100.0	-	-	-	-	-	-	100.0	-	-	100.0	-	-	-	-	-
No sap	3	21.5	78.5	-	21.5	-	-	-	78.5	-	-	21.5	78.5	-	21.5	-	-	78.5	-	-
ALCOHOL																				
Base: Esmenta anunci sobre Alcohol	15	60.8	39.2	-	60.8	-	18.0	13.3	7.9	-	27.8	33.0	39.2	-	19.7	13.3	27.8	39.2	-	-
Administració central / Govern d'Espanya (Ministeris, etc.)	9	58.7	41.3	-	58.7	-	17.6	23.7	-	-	31.9	26.7	41.3	-	17.6	9.1	31.9	41.3	-	-
Generalitat de Catalunya	4	41.6	58.4	-	41.6	-	34.5	-	23.9	-	-	41.6	58.4	-	41.6	-	-	58.4	-	-
Ajuntament de Barcelona	1	100.0	-	-	100.0	-	-	-	-	-	-	100.0	-	-	100.0	-	-	-	-	-
DGT	0	-	100.0	-	-	-	-	-	100.0	-	-	-	100.0	-	-	-	-	100.0	-	-
No sap	2	100.0	-	-	100.0	-	-	-	-	-	100.0	-	-	-	-	100.0	-	-	-	-
RISCOS/ACCIDENTS LABORALS																				
Base: Esmenta anunci Riscos/Accidents laborals	14	75.6	24.4	-	75.6	-	-	4.1	20.3	-	44.1	31.5	24.4	-	31.5	-	44.1	24.4	-	-
Administració central / Govern d'Espanya (Ministeris, etc.)	3	100.0	-	-	100.0	-	-	-	-	-	25.4	74.6	-	-	74.6	-	25.4	-	-	-
Generalitat de Catalunya	6	56.8	43.2	-	56.8	-	-	-	43.2	-	45.7	11.0	43.2	-	11.0	-	45.7	43.2	-	-
Departament de Treball de la Generalitat	4	87.4	12.6	-	87.4	-	-	12.6	-	-	53.5	34.0	12.6	-	34.0	-	53.5	12.6	-	-
IGUALTAT D'OPORTUNITATS ENTRE HOMES I DONES A LA FEINA																				
Base: Esmenta anunci Igualtat d'oportunitats entre homes i dones a la feina	8	80.5	19.5	-	80.5	-	10.3	9.2	-	-	19.8	60.7	19.5	-	44.3	16.4	19.8	19.5	-	-
Administració central / Govern d'Espanya (Ministeris, etc.)	3	73.5	26.5	-	73.5	-	-	26.5	-	-	-	73.5	26.5	-	26.5	47.0	-	26.5	-	-
Generalitat de Catalunya	4	81.6	18.4	-	81.6	-	18.4	-	-	-	35.4	46.2	18.4	-	46.2	-	35.4	18.4	-	-
No sap	1	100.0	-	-	100.0	-	-	-	-	-	-	100.0	-	-	100.0	-	-	-	-	-

	SITUACIÓ LABORAL				OCUPACIÓ						TIPUS DE RELACIÓ LABORAL				TIPUS DE CONTRACTE					
	TOTAL	TRE- BALLA	NO TRE- BALLA	NC	TRE- BALLA	JUB. PENS.	ATU- RAT	MEST. CASA	ESTU- DIANT	NC	COM. PROPI	COM. ALIÈ	NO TRE- BALLA	NC	INDE- FINIT	TEM- PORAL	COM. PROPI	NO TRE- BALLA	NS	NC
TOTAL SENSE PONDERAR	2600	64.8	35.0	.2	64.8	5.7	5.8	11.9	11.7	.2	13.2	51.5	35.0	.3	40.1	10.8	13.2	35.0	.3	.6
TOTAL PONDERAT	2600	64.6	35.2	.2	64.6	5.6	6.2	11.6	11.7	.2	12.7	51.8	35.2	.2	40.3	10.8	12.7	35.2	.4	.6
P11. ARA LI LLEGIRÉ UNA SÈRIE DE TEMES D'INTERÈS PÚBLIC. DIGUI'M SI US PLAU SI VOSTÈ RECORDA PUBLICITAT REALITZADA EN ELS ÚLTIMS MESOS SOBRE CADASCUN D'AQUESTS TEMES PER PART DE LES ADMINISTRACIONS PÚBLIQUES, JA SIGUI A LA TELEVISIÓ, A LA RÀDIO, A LA PREMSA O A ALTRES MITJANS?																				
P11-A. ACCIDENTS LABORALS																				
Base: Total	2600	64.6	35.2	.2	64.6	5.6	6.2	11.6	11.7	.2	12.7	51.8	35.2	.2	40.3	10.8	12.7	35.2	.4	.6
Sí	1874	64.3	35.5	.2	64.3	6.4	6.8	11.8	10.5	.2	12.3	52.0	35.5	.2	41.3	9.9	12.3	35.5	.4	.6
No	713	65.5	34.1	.4	65.5	3.5	4.8	10.9	14.9	.4	14.0	51.7	34.1	.3	38.0	13.1	14.0	34.1	.4	.5
No sap	13	53.5	46.5	-	53.5	6.8	-	27.8	11.8	-	11.8	41.7	46.5	-	27.2	14.5	11.8	46.5	-	-
P11-B. IGUALTAT D'OPORTUNITATS ENTRE HOMES I DONES A LA FEINA																				
Base: Total	2600	64.6	35.2	.2	64.6	5.6	6.2	11.6	11.7	.2	12.7	51.8	35.2	.2	40.3	10.8	12.7	35.2	.4	.6
Sí	1622	64.2	35.6	.1	64.2	6.6	5.7	13.0	10.3	.1	12.3	51.8	35.6	.2	40.1	11.0	12.3	35.6	.4	.6
No	968	65.0	34.6	.4	65.0	3.9	7.1	9.5	14.0	.4	13.6	51.6	34.6	.3	40.5	10.5	13.6	34.6	.4	.5
No sap	10	79.2	20.8	-	79.2	-	-	-	20.8	-	-	79.2	20.8	-	64.1	-	-	20.8	15.2	-
P11-C. SERVEIS D'ATENCIÓ AL CIUTADÀ																				
Base: Total	2600	64.6	35.2	.2	64.6	5.6	6.2	11.6	11.7	.2	12.7	51.8	35.2	.2	40.3	10.8	12.7	35.2	.4	.6
Sí	1070	61.8	37.9	.3	61.8	6.9	6.6	13.7	10.8	.3	11.5	50.5	37.9	.1	38.8	11.1	11.5	37.9	.3	.3
No	1504	66.8	33.0	.2	66.8	4.5	6.0	10.0	12.6	.2	13.5	53.1	33.0	.4	41.6	10.7	13.5	33.0	.5	.7
No sap	26	53.0	47.0	-	53.0	18.9	4.9	22.6	.6	-	20.7	32.2	47.0	-	29.4	.6	20.7	47.0	-	2.2
P11-D. INCENDIS																				
Base: Total	2600	64.6	35.2	.2	64.6	5.6	6.2	11.6	11.7	.2	12.7	51.8	35.2	.2	40.3	10.8	12.7	35.2	.4	.6
Sí	1972	64.2	35.6	.2	64.2	5.7	5.8	12.1	12.0	.2	12.4	51.9	35.6	.2	40.6	10.4	12.4	35.6	.5	.5
No	621	65.8	34.0	.2	65.8	5.5	7.3	10.2	11.0	.2	13.9	51.8	34.0	.3	39.2	11.9	13.9	34.0	.2	.8
No sap	8	64.7	35.3	-	64.7	-	16.5	18.8	-	-	16.5	48.2	35.3	-	48.2	-	16.5	35.3	-	-
P11-E. MEDI AMBIENT																				
Base: Total	2600	64.6	35.2	.2	64.6	5.6	6.2	11.6	11.7	.2	12.7	51.8	35.2	.2	40.3	10.8	12.7	35.2	.4	.6
Sí	1975	62.5	37.3	.2	62.5	6.1	6.4	12.7	12.2	.2	13.2	49.3	37.3	.1	38.0	10.5	13.2	37.3	.5	.5
No	612	71.5	28.2	.2	71.5	3.7	5.9	8.2	10.4	.2	11.2	60.0	28.2	.6	48.2	11.4	11.2	28.2	.3	.7
No sap	13	57.9	42.1	-	57.9	23.3	-	18.8	-	-	14.7	43.2	42.1	-	21.3	21.9	14.7	42.1	-	-

## ENQUESTA CAMPANYA DE PREVENCIÓ DE RISCOS LABORALS

	TOTAL	SITUACIÓ LABORAL			OCUPACIÓ						TIPUS DE RELACIÓ LABORAL				TIPUS DE CONTRACTE					
		TRE-BALLA	TRE-BALLA	NO TRE-BALLA NC	TRE-BALLA	JUB. PENS.	ATU-RAT	MEST. CASA	ESTU-DIANT	NC	COM. PROPI	COM. ALIÈ	NO TRE-BALLA	NC	INDE-FINIT	TEM-PORAL	COM. PROPI	NO TRE-BALLA	NS	NC
TOTAL SENSE PONDERAR	2600	64.8	35.0	.2	64.8	5.7	5.8	11.9	11.7	.2	13.2	51.5	35.0	.3	40.1	10.8	13.2	35.0	.3	.6
TOTAL PONDERAT	2600	64.6	35.2	.2	64.6	5.6	6.2	11.6	11.7	.2	12.7	51.8	35.2	.2	40.3	10.8	12.7	35.2	.4	.6
P11-F. DROGA																				
Base: Total	2600	64.6	35.2	.2	64.6	5.6	6.2	11.6	11.7	.2	12.7	51.8	35.2	.2	40.3	10.8	12.7	35.2	.4	.6
Sí	2296	63.8	36.0	.2	63.8	5.6	6.2	11.7	12.4	.2	12.5	51.3	36.0	.2	39.6	10.8	12.5	36.0	.5	.6
No	302	70.4	29.2	.4	70.4	5.1	6.6	11.0	6.5	.4	14.3	56.3	29.2	.3	45.9	10.3	14.3	29.2	-	.3
No sap	2	63.5	36.5	-	63.5	36.5	-	-	-	-	63.5	-	36.5	-	-	-	63.5	36.5	-	-
P11-G. ALCOHOL																				
Base: Total	2600	64.6	35.2	.2	64.6	5.6	6.2	11.6	11.7	.2	12.7	51.8	35.2	.2	40.3	10.8	12.7	35.2	.4	.6
Sí	1971	62.7	37.1	.2	62.7	6.0	6.4	11.9	12.7	.2	12.4	50.3	37.1	.2	38.5	11.1	12.4	37.1	.3	.5
No	620	70.7	29.0	.2	70.7	4.4	5.7	10.6	8.4	.2	13.7	56.8	29.0	.4	46.4	9.7	13.7	29.0	.7	.4
No sap	9	58.8	41.2	-	58.8	-	8.0	19.0	14.2	-	26.1	32.7	41.2	-	7.4	8.0	26.1	41.2	-	17.2
P11-H. VIOLÈNCIA DOMÈSTICA																				
Base: Total	2600	64.6	35.2	.2	64.6	5.6	6.2	11.6	11.7	.2	12.7	51.8	35.2	.2	40.3	10.8	12.7	35.2	.4	.6
Sí	2190	64.1	35.6	.3	64.1	5.8	6.4	12.3	11.1	.3	12.2	51.9	35.6	.2	40.4	10.7	12.2	35.6	.5	.6
No	404	67.5	32.5	-	67.5	4.5	5.4	7.4	15.2	-	15.3	51.9	32.5	.3	40.3	11.3	15.3	32.5	-	.7
No sap	6	50.3	49.7	-	50.3	-	12.7	37.1	-	-	38.9	11.4	49.7	-	11.4	-	38.9	49.7	-	-
P11-I. SEGURETAT VIAL O TRÀNSIT																				
Base: Total	2600	64.6	35.2	.2	64.6	5.6	6.2	11.6	11.7	.2	12.7	51.8	35.2	.2	40.3	10.8	12.7	35.2	.4	.6
Sí	2426	64.8	35.0	.2	64.8	5.6	6.3	11.5	11.5	.2	12.3	52.4	35.0	.3	41.0	10.7	12.3	35.0	.5	.6
No	172	62.1	37.9	-	62.1	5.1	5.4	12.3	15.1	-	18.5	43.5	37.9	.2	31.5	11.9	18.5	37.9	-	.2
No sap	2	23.1	76.9	-	23.1	-	-	76.9	-	-	-	23.1	76.9	-	23.1	-	-	76.9	-	-
P11-J. INTEGRACIÓ DE LA IMMIGRACIÓ																				
Base: Total	2600	64.6	35.2	.2	64.6	5.6	6.2	11.6	11.7	.2	12.7	51.8	35.2	.2	40.3	10.8	12.7	35.2	.4	.6
Sí	1555	63.4	36.3	.2	63.4	6.7	6.6	13.6	9.3	.2	12.7	50.9	36.3	.1	39.4	10.8	12.7	36.3	.4	.4
No	1025	65.8	34.0	.2	65.8	3.9	5.8	8.7	15.5	.2	13.1	52.5	34.0	.4	41.2	10.6	13.1	34.0	.3	.8
No sap	20	89.7	10.3	-	89.7	2.8	-	7.5	-	-	-	89.7	10.3	-	64.5	17.5	-	10.3	7.6	-

## ENQUESTA CAMPANYA DE PREVENCIÓ DE RISCOS LABORALS

	SITUACIÓ LABORAL				OCUPACIÓ						TIPUS DE RELACIÓ LABORAL				TIPUS DE CONTRACTE					
	TOTAL	TRE- BALLA	NO TRE- BALLA	NC	TRE- BALLA	JUB. PENS.	ATU- RAT	MEST. CASA	ESTU- DIANT	NC	COM. PROPI	COM. ALIÈ	NO TRE- BALLA	NC	INDE- FINIT	TEM- PORAL	COM. PROPI	NO TRE- BALLA	NS	NC
TOTAL SENSE PONDERAR	2600	64.8	35.0	.2	64.8	5.7	5.8	11.9	11.7	.2	13.2	51.5	35.0	.3	40.1	10.8	13.2	35.0	.3	.6
TOTAL PONDERAT	2600	64.6	35.2	.2	64.6	5.6	6.2	11.6	11.7	.2	12.7	51.8	35.2	.2	40.3	10.8	12.7	35.2	.4	.6
P11-K. OBESITAT INFANTIL																				
Base: Total	2600	64.6	35.2	.2	64.6	5.6	6.2	11.6	11.7	.2	12.7	51.8	35.2	.2	40.3	10.8	12.7	35.2	.4	.6
Sí	1261	61.8	38.1	.1	61.8	7.6	7.1	16.6	6.8	.1	11.4	50.4	38.1	.1	38.9	10.3	11.4	38.1	.7	.6
No	1326	67.2	32.5	.3	67.2	3.6	5.4	7.1	16.4	.3	14.0	53.1	32.5	.4	41.6	11.2	14.0	32.5	.1	.5
No sap	13	69.2	30.8	-	69.2	11.6	9.6	-	9.6	-	14.2	55.0	30.8	-	48.1	6.9	14.2	30.8	-	-
P11-L. SEGURETAT INFANTIL (PREVENCIÓ DELS ACCIDENTS DOMÈSTICS DELS NENS)																				
Base: Total	2600	64.6	35.2	.2	64.6	5.6	6.2	11.6	11.7	.2	12.7	51.8	35.2	.2	40.3	10.8	12.7	35.2	.4	.6
Sí	1348	60.3	39.4	.3	60.3	6.0	7.6	16.5	9.4	.3	11.0	49.2	39.4	.3	38.6	9.8	11.0	39.4	.5	.6
No	1241	69.1	30.8	.2	69.1	5.2	4.8	6.5	14.2	.2	14.5	54.6	30.8	.2	42.1	11.9	14.5	30.8	.2	.6
No sap	11	86.8	13.2	-	86.8	-	-	-	13.2	-	29.4	57.4	13.2	-	44.1	-	29.4	13.2	13.2	-
P11-M. ÚS RESPONSABLE DELS ANTIBIÒTICS																				
Base: Total	2600	64.6	35.2	.2	64.6	5.6	6.2	11.6	11.7	.2	12.7	51.8	35.2	.2	40.3	10.8	12.7	35.2	.4	.6
Sí	1916	64.3	35.4	.2	64.3	5.4	6.2	13.0	10.9	.2	12.0	52.3	35.4	.2	40.9	10.6	12.0	35.4	.5	.5
No	677	65.2	34.6	.2	65.2	6.4	6.2	7.8	14.2	.2	14.9	50.1	34.6	.4	38.6	11.0	14.9	34.6	.3	.7
No sap	7	76.5	23.5	-	76.5	-	11.2	12.3	-	-	-	76.5	23.5	-	55.0	21.5	-	23.5	-	-

## ENQUESTA CAMPANYA DE PREVENCIÓ DE RISCOS LABORALS

	SITUACIÓ LABORAL				OCUPACIÓ						TIPUS DE RELACIÓ LABORAL				TIPUS DE CONTRACTE					
	TOTAL	TRE-BALLA	NO TRE-BALLA	NC	TRE-BALLA	JUB. PENS.	ATU-RAT	MEST. CASA	ESTU-DIANT	NC	COM. PROPI	COM. ALIÈ	NO TRE-BALLA	NC	INDE-FINIT	TEM-PORAL	COM. PROPI	NO TRE-BALLA	NS	NC
TOTAL SENSE PONDERAR	2600	64.8	35.0	.2	64.8	5.7	5.8	11.9	11.7	.2	13.2	51.5	35.0	.3	40.1	10.8	13.2	35.0	.3	.6
TOTAL PONDERAT	2600	64.6	35.2	.2	64.6	5.6	6.2	11.6	11.7	.2	12.7	51.8	35.2	.2	40.3	10.8	12.7	35.2	.4	.6
P12. EN EL CAS CONCRET DE LES CAMPANYES INSTITUCIONALS SOBRE ACCIDENTS LABORALS, A TRAVÉS DE QUINS D'AQUESTS MITJANS VOSTÈ LES HA VIST O SENTIT?																				
Base: Recorda publicitat d'accidents laborals	1874	64.3	35.5	.2	64.3	6.4	6.8	11.8	10.5	.2	12.3	52.0	35.5	.2	41.3	9.9	12.3	35.5	.4	.6
Televisió	1712	63.6	36.2	.2	63.6	6.7	6.9	12.1	10.6	.2	11.9	51.6	36.2	.3	41.4	9.4	11.9	36.2	.5	.5
Ràdio	283	73.0	27.0	-	73.0	5.5	5.4	9.5	6.5	-	16.2	56.8	27.0	-	47.3	9.3	16.2	27.0	.3	-
Diaris i/o revistes	451	64.1	35.9	-	64.1	5.9	7.5	12.9	9.6	-	12.8	50.9	35.9	.3	43.4	7.0	12.8	35.9	.2	.6
Publicitat al metro o als autobusos	108	53.5	46.5	-	53.5	2.6	10.4	10.9	22.7	-	7.8	45.6	46.5	-	31.1	13.1	7.8	46.5	-	1.4
Cartells i tanques publicitàries	165	68.1	31.9	-	68.1	1.4	6.2	7.8	16.5	-	11.0	57.1	31.9	-	46.1	9.6	11.0	31.9	.5	.9
Internet	58	52.2	47.8	-	52.2	2.6	12.8	6.3	26.1	-	7.0	43.8	47.8	1.3	31.4	12.4	7.0	47.8	-	1.3
Bolígrafs, vanos, bosses, fundes per targetes de metro i bus i altres elements publicitaris	22	64.7	35.3	-	64.7	-	-	20.0	15.2	-	7.5	57.3	35.3	-	36.8	20.5	7.5	35.3	-	-
Tríptics, díptics i altres publicacions editades	44	80.8	19.2	-	80.8	3.4	10.2	.4	5.2	-	9.3	71.5	19.2	-	50.6	20.9	9.3	19.2	-	-
No sap	28	56.4	43.6	-	56.4	9.1	9.8	17.4	7.4	-	8.2	48.2	43.6	-	33.0	13.2	8.2	43.6	-	2.0



	SITUACIÓ LABORAL				OCUPACIÓ						TIPUS DE RELACIÓ LABORAL				TIPUS DE CONTRACTE					
	TOTAL	TRE-BALLA	NO TRE-BALLA	NC	TRE-BALLA	JUB. PENS.	ATU-RAT	MEST. CASA	ESTU-DIANT	NC	COM. PROPI	COM. ALIÈ	NO TRE-BALLA	NC	INDE-FINIT	TEM-PORAL	COM. PROPI	NO TRE-BALLA	NS	NC
TOTAL SENSE PONDERAR	2600	64.8	35.0	.2	64.8	5.7	5.8	11.9	11.7	.2	13.2	51.5	35.0	.3	40.1	10.8	13.2	35.0	.3	.6
TOTAL PONDERAT	2600	64.6	35.2	.2	64.6	5.6	6.2	11.6	11.7	.2	12.7	51.8	35.2	.2	40.3	10.8	12.7	35.2	.4	.6
P12-A.1. ARA ENS REFERIREM A LA PUBLICITAT REALITZADA EN ELS ÚLTIMS MESOS PER LES ADMINISTRACIONS PÚBLIQUES SOBRE ACCIDENTS LABORALS A LA TELEVISIÓ. RECORDA QUÈ ES DEIA? QUÈ ES VEIA?																				
Base: Ha vist publicitat a televisió	1712	63.6	36.2	.2	63.6	6.7	6.9	12.1	10.6	.2	11.9	51.6	36.2	.3	41.4	9.4	11.9	36.2	.5	.5
A la feina cap risc	49	74.3	25.7	-	74.3	3.2	1.6	4.2	16.7	-	24.7	49.6	25.7	-	37.4	12.2	24.7	25.7	-	-
Els accidents no avisen	43	80.6	19.4	-	80.6	4.2	-	2.9	12.3	-	14.3	66.3	19.4	-	39.3	27.0	14.3	19.4	-	-
D'aquí a uns segons/minuts, cauré/cediré...	47	70.4	29.6	-	70.4	4.6	5.9	9.3	9.9	-	11.9	58.4	29.6	-	40.9	17.5	11.9	29.6	-	-
Una biga, una biga a punt de caure	11	46.9	53.1	-	46.9	-	25.2	-	28.0	-	13.4	33.5	53.1	-	33.5	-	13.4	53.1	-	-
Una bastida, una bastida a punt de caure	50	60.2	39.8	-	60.2	15.3	8.8	7.9	7.7	-	24.8	35.4	39.8	-	21.9	13.5	24.8	39.8	-	-
Un cable/corda trencat, a punt de trencar-se	20	67.7	32.3	-	67.7	10.9	13.5	-	7.9	-	8.2	52.1	32.3	7.5	47.6	2.8	8.2	32.3	1.7	7.5
Una caldera a punt d'explotar	23	69.6	30.4	-	69.6	-	17.3	-	13.1	-	14.0	49.1	30.4	6.5	41.9	7.2	14.0	30.4	-	6.5
Una rasa a punt de cedir	42	69.9	30.1	-	69.9	3.3	9.2	5.9	11.6	-	12.1	54.3	30.1	3.6	46.2	8.1	12.1	30.1	-	3.6
Una canonada que rebotarà	37	66.3	33.7	-	66.3	5.5	8.1	5.4	14.7	-	11.0	55.2	33.7	-	39.1	16.1	11.0	33.7	-	-
Situacions de risc, accidents a punt de passar	37	61.4	38.6	-	61.4	11.5	.9	4.0	22.2	-	-	61.4	38.6	-	46.8	10.6	-	38.6	4.1	-
Un empresari, directiu	100	73.5	26.5	-	73.5	6.9	8.4	4.4	6.8	-	18.2	55.3	26.5	-	42.9	9.5	18.2	26.5	3.0	-
Diferents persones i activitats laborals	11	66.8	33.2	-	66.8	-	1.4	27.3	4.5	-	3.1	63.7	33.2	-	43.0	20.7	3.1	33.2	-	-
Accidents laborals	36	51.5	48.5	-	51.5	6.4	9.2	17.3	15.7	-	9.7	41.8	48.5	-	32.4	9.4	9.7	48.5	-	-
Un treballador que cau o a punt de caure	41	62.0	38.0	-	62.0	7.1	13.5	-	17.4	-	18.5	43.5	38.0	-	36.2	4.2	18.5	38.0	3.0	-
Un treballador s'enganxa la mà a una màquina	31	76.7	23.3	-	76.7	6.7	2.8	2.6	11.1	-	4.9	71.8	23.3	-	59.6	12.2	4.9	23.3	-	-
Morts, víctimes, etc. d'accidents laborals	16	79.3	20.7	-	79.3	2.2	-	14.9	3.6	-	23.7	55.6	20.7	-	52.5	3.2	23.7	20.7	-	-
Situacions d'incompliment de mesures de seguretat	42	67.2	32.8	-	67.2	3.6	9.6	13.1	6.5	-	16.1	51.1	32.8	-	38.9	8.7	16.1	32.8	-	3.6
Un accident i la cadena de responsabilitats	15	75.3	24.7	-	75.3	-	-	8.2	16.5	-	13.4	61.9	24.7	-	61.9	-	13.4	24.7	-	-
Treballadors, obrers	63	62.2	37.8	-	62.2	-	3.4	20.6	13.7	-	18.8	43.4	37.8	-	36.9	4.1	18.8	37.8	2.4	-
Obres, construcció, grues	91	64.1	35.9	-	64.1	4.7	15.3	10.5	5.4	-	10.1	54.0	35.9	-	45.1	5.8	10.1	35.9	3.0	-
S'han de prendre mesures per evitar els accidents	21	57.3	42.7	-	57.3	20.3	5.9	.7	15.7	-	15.5	41.8	42.7	-	33.3	8.6	15.5	42.7	-	-
S'ha de prestar atenció als accidents	21	62.0	38.0	-	62.0	8.5	9.9	7.7	11.9	-	3.3	58.7	38.0	-	44.6	14.1	3.3	38.0	-	-
Es parla de prevenció, de seguretat a la feina	64	52.3	47.7	-	52.3	12.1	10.7	16.8	8.1	-	7.2	45.0	47.7	-	36.4	8.6	7.2	47.7	-	-
Mesures de seguretat	48	52.7	47.3	-	52.7	12.2	10.8	21.2	3.1	-	10.8	42.0	47.3	-	29.3	10.8	10.8	47.3	1.8	-
Normes de seguretat, compliment de la llei	6	44.5	55.5	-	44.5	-	-	40.3	15.2	-	26.2	18.3	55.5	-	18.3	-	26.2	55.5	-	-
Casc, posar-se el casc	112	56.7	43.3	-	56.7	10.4	6.4	19.6	7.0	-	8.7	48.0	43.3	-	41.5	6.4	8.7	43.3	-	-
La seguretat és responsabilitat de tothom	27	58.0	42.0	-	58.0	-	16.7	-	25.3	-	-	58.0	42.0	-	58.0	-	-	42.0	-	-

## ENQUESTA CAMPANYA DE PREVENCIÓ DE RISCOS LABORALS

	TOTAL	SITUACIÓ LABORAL			OCUPACIÓ						TIPUS DE RELACIÓ LABORAL				TIPUS DE CONTRACTE					
		TRE-BALLA	NO TRE-BALLA	NC	TRE-BALLA	JUB. PENS.	ATU-RAT	MEST. CASA	ESTU-DIANT	NC	COM. PROPI	COM. ALIÈ	NO TRE-BALLA	NC	INDE-FINIT	TEM-PORAL	COM. PROPI	NO TRE-BALLA	NS	NC
TOTAL SENSE PONDERAR	2600	64.8	35.0	.2	64.8	5.7	5.8	11.9	11.7	.2	13.2	51.5	35.0	.3	40.1	10.8	13.2	35.0	.3	.6
TOTAL PONDERAT	2600	64.6	35.2	.2	64.6	5.6	6.2	11.6	11.7	.2	12.7	51.8	35.2	.2	40.3	10.8	12.7	35.2	.4	.6
P12-A.1. ARA ENS REFERIREM A LA PUBLICITAT REALITZADA EN ELS ÚLTIMS MESOS PER LES ADMINISTRACIONS PÚBLIQUES SOBRE ACCIDENTS LABORALS A LA TELEVISIÓ. RECORDA QUÈ ES DEIA? QUÈ ES VEIA?																				
Base: Ha vist publicitat a televisió	1712	63.6	36.2	.2	63.6	6.7	6.9	12.1	10.6	.2	11.9	51.6	36.2	.3	41.4	9.4	11.9	36.2	.5	.5
Dirigit a l'empresari, és el responsable	35	51.4	48.6	-	51.4	3.6	10.8	25.7	8.6	-	11.0	40.4	48.6	-	36.8	3.6	11.0	48.6	-	-
La responsabilitat és d'empresaris i treballadors	31	78.1	21.9	-	78.1	4.9	12.1	-	4.9	-	12.7	65.4	21.9	-	54.5	11.0	12.7	21.9	-	-
Responsabilitats en els accidents	13	77.3	22.7	-	77.3	-	9.9	12.7	-	-	21.9	55.4	22.7	-	49.2	6.2	21.9	22.7	-	-
Hi ha molts accidents, xifres, dades	17	46.8	53.2	-	46.8	13.2	-	23.5	16.5	-	2.0	44.8	53.2	-	42.8	-	2.0	53.2	-	2.0
Els accidents es poden evitar	9	85.4	14.6	-	85.4	-	-	-	14.6	-	3.7	81.8	14.6	-	81.8	-	3.7	14.6	-	-
A la feina no te la juguis	11	60.0	40.0	-	60.0	-	-	21.1	18.8	-	6.3	53.7	40.0	-	40.3	13.4	6.3	40.0	-	-
Buenos días; 365 días	60	68.5	31.5	-	68.5	2.5	13.9	5.8	9.3	-	10.7	57.8	31.5	-	52.1	5.6	10.7	31.5	-	-
Altres	43	60.8	37.2	2.0	60.8	9.8	1.8	18.7	6.9	2.0	11.9	50.9	37.2	-	38.1	12.8	11.9	37.2	-	-
Res	4	61.9	38.1	-	61.9	38.1	-	-	-	-	20.0	41.8	38.1	-	41.8	-	20.0	38.1	-	-
No sap	675	64.7	35.0	.4	64.7	7.1	5.9	12.2	9.7	.4	12.3	52.4	35.0	.4	42.1	9.4	12.3	35.0	.4	.9
No contesta	2	40.9	59.1	-	40.9	-	-	-	59.1	-	-	40.9	59.1	-	40.9	-	-	59.1	-	-

## ENQUESTA CAMPANYA DE PREVENCIÓ DE RISCOS LABORALS

	TOTAL	SITUACIÓ LABORAL			OCUPACIÓ						TIPUS DE RELACIÓ LABORAL				TIPUS DE CONTRACTE					
		TRE-BALLA	TRE-BALLA	NC	TRE-BALLA	JUB. PENS.	ATU-RAT	MEST. CASA	ESTU-DIANT	NC	COM. PROPI	COM. ALIÈ	TRE-BALLA	NC	INDEFINIT	TEMPORAL	COM. PROPI	TRE-BALLA	NS	NC
TOTAL SENSE PONDERAR	2600	64.8	35.0	.2	64.8	5.7	5.8	11.9	11.7	.2	13.2	51.5	35.0	.3	40.1	10.8	13.2	35.0	.3	.6
TOTAL PONDERAT	2600	64.6	35.2	.2	64.6	5.6	6.2	11.6	11.7	.2	12.7	51.8	35.2	.2	40.3	10.8	12.7	35.2	.4	.6
P12-A.2. A MÉS D'AQUEST ANUNCI, EN RECORDA ALGUN ALTRE? QUÈ ES VEIA? QUÈ ES DEIA?																				
Base: No es refereix a la campanya	356	58.4	41.6	-	58.4	8.0	7.3	14.0	12.3	-	8.9	49.5	41.6	-	42.7	6.1	8.9	41.6	.6	.1
A la feina cap risc	2	100.0	-	-	100.0	-	-	-	-	-	-	100.0	-	-	-	100.0	-	-	-	-
Els accidents no avisen	2	-	100.0	-	-	-	9.5	-	90.5	-	-	-	100.0	-	-	-	100.0	-	-	-
D'aquí a uns segons/minuts, cauré/cediré...	3	100.0	-	-	100.0	-	-	-	-	-	-	100.0	-	-	100.0	-	-	-	-	-
Una biga, una biga a punt de caure	1	100.0	-	-	100.0	-	-	-	-	-	-	100.0	-	-	-	100.0	-	-	-	-
Una bastida, una bastida a punt de caure	6	-	100.0	-	-	21.6	-	52.2	26.1	-	-	-	100.0	-	-	-	100.0	-	-	-
Una rasa a punt de cedir	2	54.2	45.8	-	54.2	-	-	-	45.8	-	45.8	8.3	45.8	-	8.3	-	45.8	45.8	-	-
Situacions de risc, accidents a punt de passar	0	-	100.0	-	-	-	-	-	100.0	-	-	-	100.0	-	-	-	-	100.0	-	-
Un empresari, directiu	2	-	100.0	-	-	-	-	100.0	-	-	-	-	100.0	-	-	-	-	100.0	-	-
Un treballador que cau o a punt de caure	2	100.0	-	-	100.0	-	-	-	-	-	-	100.0	-	-	40.9	59.1	-	-	-	-
Obres, construcció, grues	1	100.0	-	-	100.0	-	-	-	-	-	-	100.0	-	-	100.0	-	-	-	-	-
Es parla de prevenció, de seguretat a la feina	1	100.0	-	-	100.0	-	-	-	-	-	-	100.0	-	-	100.0	-	-	-	-	-
Mesures de seguretat	2	68.2	31.8	-	68.2	31.8	-	-	-	-	68.2	-	31.8	-	-	-	68.2	31.8	-	-
Casc, posar-se el casc	1	-	100.0	-	-	-	-	100.0	-	-	-	-	100.0	-	-	-	-	100.0	-	-
Dirigit a l'empresari, és el responsable	1	100.0	-	-	100.0	-	-	-	-	-	-	100.0	-	-	100.0	-	-	-	-	-
Responsabilitats en els accidents	1	100.0	-	-	100.0	-	-	-	-	-	-	100.0	-	-	100.0	-	-	-	-	-
Buenos días; 365 días	2	100.0	-	-	100.0	-	-	-	-	-	40.9	59.1	-	-	59.1	-	40.9	-	-	-
Altres	7	54.0	46.0	-	54.0	12.3	-	21.4	12.3	-	21.4	32.6	46.0	-	11.1	21.4	21.4	46.0	-	-
Cap més	325	57.9	42.1	-	57.9	7.9	8.0	13.6	12.7	-	8.2	49.6	42.1	-	43.5	5.4	8.2	42.1	.7	.1

	SITUACIÓ LABORAL				OCUPACIÓ						TIPUS DE RELACIÓ LABORAL				TIPUS DE CONTRACTE					
	TOTAL	TRE- BALLA	NO TRE- BALLA	NC	TRE- BALLA	JUB. PENS.	ATU- RAT	MEST. CASA	ESTU- DIANT	NC	COM. PROPI	COM. ALIÈ	NO TRE- BALLA	NC	INDE- FINIT	TEM- PORAL	COM. PROPI	NO TRE- BALLA	NS	NC
TOTAL SENSE PONDERAR	2600	64.8	35.0	.2	64.8	5.7	5.8	11.9	11.7	.2	13.2	51.5	35.0	.3	40.1	10.8	13.2	35.0	.3	.6
TOTAL PONDERAT	2600	64.6	35.2	.2	64.6	5.6	6.2	11.6	11.7	.2	12.7	51.8	35.2	.2	40.3	10.8	12.7	35.2	.4	.6
P12-B.1. ARA ENS REFERIREM A LA PUBLICITAT REALITZADA EN ELS ÚLTIMS MESOS PER LES ADMINISTRACIONS PÚBLIQUES SOBRE ACCIDENTS LABORALS A LA RÀDIO. RECORDA QUÈ ES DEIA?																				
Base: Ha escoltat publicitat a ràdio	283	73.0	27.0	-	73.0	5.5	5.4	9.5	6.5	-	16.2	56.8	27.0	-	47.3	9.3	16.2	27.0	.3	-
A la feina cap risc	6	76.3	23.7	-	76.3	-	13.8	-	9.9	-	54.3	22.0	23.7	-	22.0	-	54.3	23.7	-	-
Els accidents no avisen	7	78.7	21.3	-	78.7	-	-	-	21.3	-	-	78.7	21.3	-	54.2	24.4	-	21.3	-	-
D'aquí a uns segons/minuts, cauré/cediré...	6	79.3	20.7	-	79.3	-	20.7	-	-	-	-	79.3	20.7	-	79.3	-	-	20.7	-	-
Una biga, una biga a punt de caure	1	100.0	-	-	100.0	-	-	-	-	-	-	100.0	-	-	100.0	-	-	-	-	-
Una bastida, una bastida a punt de caure	3	51.0	49.0	-	51.0	-	-	-	49.0	-	51.0	-	49.0	-	-	-	51.0	49.0	-	-
Una caldera a punt d'explotar	4	64.6	35.4	-	64.6	-	-	-	35.4	-	40.6	24.0	35.4	-	-	24.0	40.6	35.4	-	-
Una rasa a punt de cedir	4	37.4	62.6	-	37.4	-	-	28.4	34.2	-	19.6	17.8	62.6	-	-	17.8	19.6	62.6	-	-
Una canonada que reventarà	1	-	100.0	-	-	-	-	100.0	-	-	-	-	100.0	-	-	-	-	100.0	-	-
Situacions de risc, accidents a punt de passar	1	100.0	-	-	100.0	-	-	-	-	-	-	100.0	-	-	100.0	-	-	-	-	-
Un empresari, directiu	2	100.0	-	-	100.0	-	-	-	-	-	68.2	31.8	-	-	31.8	-	68.2	-	-	-
Accidents laborals	1	100.0	-	-	100.0	-	-	-	-	-	-	100.0	-	-	100.0	-	-	-	-	-
Situacions d'incompliment de mesures de seguretat	2	100.0	-	-	100.0	-	-	-	-	-	100.0	-	-	-	-	100.0	-	-	-	-
Obres, construcció, grues	0	100.0	-	-	100.0	-	-	-	-	-	100.0	-	-	-	-	100.0	-	-	-	-
S'han de prendre mesures per evitar els accidents	2	100.0	-	-	100.0	-	-	-	-	-	-	100.0	-	-	100.0	-	-	-	-	-
S'ha de prestar atenció als accidents	1	100.0	-	-	100.0	-	-	-	-	-	11.2	88.8	-	-	88.8	-	11.2	-	-	-
Es parla de prevenció, de seguretat a la feina	6	51.5	48.5	-	51.5	-	22.0	-	26.5	-	6.0	45.5	48.5	-	13.8	31.8	6.0	48.5	-	-
Mesures de seguretat	1	100.0	-	-	100.0	-	-	-	-	-	-	100.0	-	-	100.0	-	-	-	-	-
Normes de seguretat, compliment de la llei	3	28.1	71.9	-	28.1	-	49.0	22.9	-	-	-	28.1	71.9	-	28.1	-	-	71.9	-	-
Casc, posar-se el casc	3	87.9	12.1	-	87.9	-	-	-	12.1	-	59.7	28.1	12.1	-	28.1	-	59.7	12.1	-	-
La seguretat és responsabilitat de tothom	3	75.0	25.0	-	75.0	-	25.0	-	-	-	-	75.0	25.0	-	75.0	-	-	25.0	-	-
Dirigit a l'empresari, és el responsable	4	71.1	28.9	-	71.1	28.9	-	-	-	-	51.1	20.0	28.9	-	-	20.0	51.1	28.9	-	-
La responsabilitat és d'empresaris i treballadors	8	90.7	9.3	-	90.7	-	-	9.3	-	-	-	90.7	9.3	-	90.7	-	-	9.3	-	-
Responsabilitats en els accidents	3	100.0	-	-	100.0	-	-	-	-	-	50.0	50.0	-	-	50.0	50.0	-	-	-	-
Hi ha molts accidents, xifres, dades	2	61.5	38.5	-	61.5	-	-	38.5	-	-	-	61.5	38.5	-	61.5	-	-	38.5	-	-
A la feina no te la juguis	2	-	100.0	-	-	-	100.0	-	-	-	-	-	100.0	-	-	-	-	100.0	-	-
Buenos días; 365 días	3	59.1	40.9	-	59.1	-	40.9	-	-	-	-	59.1	40.9	-	59.1	-	-	40.9	-	-
Altres	11	66.2	33.8	-	66.2	-	-	33.8	-	-	13.8	52.4	33.8	-	52.4	-	13.8	33.8	-	-
No sap	205	73.1	26.9	-	73.1	7.0	3.4	10.0	6.4	-	14.4	58.7	26.9	-	48.3	10.0	14.4	26.9	.4	-
No contesta	1	100.0	-	-	100.0	-	-	-	-	-	-	100.0	-	-	100.0	-	-	-	-	-

## ENQUESTA CAMPANYA DE PREVENCIÓ DE RISCOS LABORALS

	SITUACIÓ LABORAL				OCUPACIÓ						TIPUS DE RELACIÓ LABORAL				TIPUS DE CONTRACTE					
	TOTAL	TRE- BALLA	NO TRE- BALLA	NC	TRE- BALLA	JUB. PENS.	ATU- RAT	MEST. CASA	ESTU- DIANT	NC	COM. PROPI	COM. ALIÈ	NO TRE- BALLA	NC	INDE- FINIT	TEM- PORAL	COM. PROPI	NO TRE- BALLA	NS	NC
TOTAL SENSE PONDERAR	2600	64.8	35.0	.2	64.8	5.7	5.8	11.9	11.7	.2	13.2	51.5	35.0	.3	40.1	10.8	13.2	35.0	.3	.6
TOTAL PONDERAT	2600	64.6	35.2	.2	64.6	5.6	6.2	11.6	11.7	.2	12.7	51.8	35.2	.2	40.3	10.8	12.7	35.2	.4	.6
P12-B.2. A MÉS D'AQUEST ANUNCI, EN RECORDA ALGUN ALTRE? QUÈ ES DEIA?																				
Base: No es refereix a la campanya	19	68.9	31.1	-	68.9	-	17.1	14.0	-	-	20.7	48.2	31.1	-	40.1	8.0	20.7	31.1	-	-
Altres	0	-	100.0	-	-	-	-	100.0	-	-	-	-	100.0	-	-	-	-	100.0	-	-
Cap més	18	70.1	29.9	-	70.1	-	17.4	12.5	-	-	21.1	49.0	29.9	-	40.9	8.2	21.1	29.9	-	-

	SITUACIÓ LABORAL				OCUPACIÓ						TIPUS DE RELACIÓ LABORAL				TIPUS DE CONTRACTE					
	TOTAL	TRE-BALLA	NO TRE-BALLA	NC	TRE-BALLA	JUB. PENS.	ATU-RAT	MEST. CASA	ESTU-DIANT	NC	COM. PROPI	COM. ALIÈ	NO TRE-BALLA	NC	INDE-FINIT	TEM-PORAL	COM. PROPI	NO TRE-BALLA	NS	NC
TOTAL SENSE PONDERAR	2600	64.8	35.0	.2	64.8	5.7	5.8	11.9	11.7	.2	13.2	51.5	35.0	.3	40.1	10.8	13.2	35.0	.3	.6
TOTAL PONDERAT	2600	64.6	35.2	.2	64.6	5.6	6.2	11.6	11.7	.2	12.7	51.8	35.2	.2	40.3	10.8	12.7	35.2	.4	.6
P12-C.1. ARA ENS REFERIREM A LA PUBLICITAT REALITZADA EN ELS ÚLTIMS MESOS PER LES ADMINISTRACIONS PÚBLIQUES SOBRE ACCIDENTS LABORALS ALS DIARIS I/O REVISTES. RECORDA QUÈ ES VEIA?																				
Base: Ha vist publicitat a diaris i/o revistes	451	64.1	35.9	-	64.1	5.9	7.5	12.9	9.6	-	12.8	50.9	35.9	.3	43.4	7.0	12.8	35.9	.2	.6
A la feina cap risc	16	91.8	8.2	-	91.8	-	-	-	8.2	-	21.6	70.2	8.2	-	54.2	16.0	21.6	8.2	-	-
Els accidents no avisen	6	79.1	20.9	-	79.1	20.9	-	-	-	-	-	79.1	20.9	-	79.1	-	-	20.9	-	-
D'aquí a uns segons/minuts, cauré/cediré...	1	100.0	-	-	100.0	-	-	-	-	-	-	100.0	-	-	100.0	-	-	-	-	-
Una biga, una biga a punt de caure	1	100.0	-	-	100.0	-	-	-	-	-	-	100.0	-	-	100.0	-	-	-	-	-
Una bastida, una bastida a punt de caure	5	55.5	44.5	-	55.5	30.3	-	-	14.2	-	30.3	25.1	44.5	-	25.1	-	30.3	44.5	-	-
Un cable/corda trencat, a punt de trencar-se	4	100.0	-	-	100.0	-	-	-	-	-	-	100.0	-	-	100.0	-	-	-	-	-
Una rasa a punt de cedir	1	-	100.0	-	-	100.0	-	-	-	-	-	-	100.0	-	-	-	-	100.0	-	-
Situacions de risc, accidents a punt de passar	3	39.4	60.6	-	39.4	-	-	-	60.6	-	-	39.4	60.6	-	39.4	-	-	60.6	-	-
Accidents laborals	11	79.0	21.0	-	79.0	6.7	14.3	-	-	-	21.0	57.9	21.0	-	29.3	28.7	21.0	21.0	-	-
Un treballador que cau o a punt de caure	3	100.0	-	-	100.0	-	-	-	-	-	-	100.0	-	-	100.0	-	-	-	-	-
Un treballador s'enganxa la mà a una màquina	2	-	100.0	-	-	-	100.0	-	-	-	-	-	100.0	-	-	-	-	100.0	-	-
Morts, dipòsit de cadàvers	3	63.9	36.1	-	63.9	-	-	-	36.1	-	63.9	-	36.1	-	-	-	63.9	36.1	-	-
Situacions d'incompliment de mesures de seguretat	4	100.0	-	-	100.0	-	-	-	-	-	-	100.0	-	-	44.8	55.2	-	-	-	-
Treballadors, obrers	2	100.0	-	-	100.0	-	-	-	-	-	-	100.0	-	-	100.0	-	-	-	-	-
Obres, construcció, grues	10	73.2	26.8	-	73.2	-	12.1	14.6	-	-	20.5	52.7	26.8	-	44.3	8.4	20.5	26.8	-	-
S'han de prendre mesures per evitar els accidents	4	43.4	56.6	-	43.4	-	-	21.1	35.5	-	-	43.4	56.6	-	43.4	-	-	56.6	-	-
S'ha de prestar atenció als accidents	3	59.6	40.4	-	59.6	40.4	-	-	-	-	-	59.6	40.4	-	59.6	-	-	40.4	-	-
Es parla de prevenció, de seguretat a la feina	13	68.1	31.9	-	68.1	-	25.8	-	6.0	-	9.3	58.9	31.9	-	37.6	21.2	9.3	31.9	-	-
Mesures de seguretat	11	86.8	13.2	-	86.8	1.5	6.5	-	5.2	-	-	86.8	13.2	-	71.6	7.3	-	13.2	8.0	-
Normes de seguretat, compliment de la llei	1	-	100.0	-	-	-	-	100.0	-	-	-	-	100.0	-	-	-	-	100.0	-	-
Casc, posar-se el casc	28	64.0	36.0	-	64.0	13.5	4.5	18.1	-	-	17.1	46.9	36.0	-	46.9	-	17.1	36.0	-	-
La seguretat és responsabilitat de tothom	1	100.0	-	-	100.0	-	-	-	-	-	-	100.0	-	-	100.0	-	-	-	-	-
Dirigit a l'empresari, és el responsable	2	100.0	-	-	100.0	-	-	-	-	-	68.2	31.8	-	-	31.8	-	68.2	-	-	-
La responsabilitat és d'empresaris i treballadors	4	96.2	3.8	-	96.2	-	-	3.8	-	-	-	96.2	3.8	-	79.4	16.9	-	3.8	-	-
Responsabilitats en els accidents	2	100.0	-	-	100.0	-	-	-	-	-	-	100.0	-	-	100.0	-	-	-	-	-
Hi ha molts accidents, xifres, dades	4	91.6	8.4	-	91.6	-	-	8.4	-	-	8.4	83.1	8.4	-	83.1	-	8.4	8.4	-	-
Els accidents es poden evitar	2	-	100.0	-	-	-	-	-	100.0	-	-	-	100.0	-	-	-	-	100.0	-	-
A la feina no te la juguis	5	66.5	33.5	-	66.5	-	33.5	-	-	-	15.6	50.9	33.5	-	50.9	-	15.6	33.5	-	-

	SITUACIÓ LABORAL			OCUPACIÓ							TIPUS DE RELACIÓ LABORAL				TIPUS DE CONTRACTE					
	TOTAL	TRE- BALLA	NO TRE- BALLA	NC	TRE- BALLA	JUB. PENS.	ATU- RAT	MEST. CASA	ESTU- DIANT	NC	COM. PROPI	COM. ALIÈ	NO TRE- BALLA	NC	INDE- FINIT	TEM- PORAL	COM. PROPI	NO TRE- BALLA	NS	NC
TOTAL SENSE PONDERAR	2600	64.8	35.0	.2	64.8	5.7	5.8	11.9	11.7	.2	13.2	51.5	35.0	.3	40.1	10.8	13.2	35.0	.3	.6
TOTAL PONDERAT	2600	64.6	35.2	.2	64.6	5.6	6.2	11.6	11.7	.2	12.7	51.8	35.2	.2	40.3	10.8	12.7	35.2	.4	.6
P12-C.1. ARA ENS REFERIREM A LA PUBLICITAT REALITZADA EN ELS ÚLTIMS MESOS PER LES ADMINISTRACIONS PÚBLIQUES SOBRE ACCIDENTS LABORALS ALS DIARIS I/O REVISTES. RECORDA QUÈ ES VEIA?																				
Base: Ha vist publicitat a diaris i/o revistes	451	64.1	35.9	-	64.1	5.9	7.5	12.9	9.6	-	12.8	50.9	35.9	.3	43.4	7.0	12.8	35.9	.2	.6
Buenos días; 365 días	3	100.0	-	-	100.0	-	-	-	-	-	-	100.0	-	-	100.0	-	-	-	-	-
Altres	12	35.1	64.9	-	35.1	23.5	10.6	10.6	20.2	-	14.2	20.9	64.9	-	20.9	-	14.2	64.9	-	-
No sap	296	60.3	39.7	-	60.3	4.9	7.3	16.8	10.7	-	12.9	46.9	39.7	.5	40.6	5.9	12.9	39.7	-	.9
No contesta	2	100.0	-	-	100.0	-	-	-	-	-	-	100.0	-	-	55.1	44.9	-	-	-	-

## ENQUESTA CAMPANYA DE PREVENCIÓ DE RISCOS LABORALS

	SITUACIÓ LABORAL				OCUPACIÓ						TIPUS DE RELACIÓ LABORAL				TIPUS DE CONTRACTE					
	TOTAL	TRE- BALLA	NO TRE- BALLA	NC	TRE- BALLA	JUB. PENS.	ATU- RAT	MEST. CASA	ESTU- DIANT	NC	COM. PROPI	COM. ALIÈ	NO TRE- BALLA	NC	INDE- FINIT	TEM- PORAL	COM. PROPI	NO TRE- BALLA	NS	NC
TOTAL SENSE PONDERAR	2600	64.8	35.0	.2	64.8	5.7	5.8	11.9	11.7	.2	13.2	51.5	35.0	.3	40.1	10.8	13.2	35.0	.3	.6
TOTAL PONDERAT	2600	64.6	35.2	.2	64.6	5.6	6.2	11.6	11.7	.2	12.7	51.8	35.2	.2	40.3	10.8	12.7	35.2	.4	.6
P12-C.2. A MÉS D'AQUEST ANUNCI, EN RECORDA ALGUN ALTRE? QUÈ ES VEIA?																				
Base: No es refereix a la campanya	54	72.0	28.0	-	72.0	9.8	4.1	4.6	9.5	-	10.5	61.6	28.0	-	51.0	8.9	10.5	28.0	1.6	-
Situacions de risc, accidents a punt de passar	1	100.0	-	-	100.0	-	-	-	-	-	-	100.0	-	-	100.0	-	-	-	-	-
Obres, construcció, grues	2	100.0	-	-	100.0	-	-	-	-	-	-	100.0	-	-	100.0	-	-	-	-	-
Casc, posar-se el casc	2	100.0	-	-	100.0	-	-	-	-	-	-	100.0	-	-	100.0	-	-	-	-	-
Hi ha molts accidents, xifres, dades	1	100.0	-	-	100.0	-	-	-	-	-	-	100.0	-	-	100.0	-	-	-	-	-
Altres	1	-	100.0	-	-	100.0	-	-	-	-	-	-	100.0	-	-	-	100.0	-	-	-
Cap més	47	71.0	29.0	-	71.0	8.5	4.7	5.2	10.7	-	11.9	59.1	29.0	-	47.2	10.1	11.9	29.0	1.8	-



	TOTAL	SITUACIÓ LABORAL			OCUPACIÓ						TIPUS DE RELACIÓ LABORAL				TIPUS DE CONTRACTE					
		TRE-BALLA	NO TRE-BALLA	NC	TRE-BALLA	JUB. PENS.	ATU-RAT	MEST. CASA	ESTU-DIANT	NC	COM. PROPI	COM. ALIÈ	NO TRE-BALLA	NC	INDE-FINIT	TEM-PORAL	COM. PROPI	NO TRE-BALLA	NS	NC
TOTAL SENSE PONDERAR	2600	64.8	35.0	.2	64.8	5.7	5.8	11.9	11.7	.2	13.2	51.5	35.0	.3	40.1	10.8	13.2	35.0	.3	.6
TOTAL PONDERAT	2600	64.6	35.2	.2	64.6	5.6	6.2	11.6	11.7	.2	12.7	51.8	35.2	.2	40.3	10.8	12.7	35.2	.4	.6
P13-A. EN RELACIÓ A AQUESTS ANUNCIS SOBRE ACCIDENTS LABORALS, RECORDA ALGUNA FRASE O ESLÒGAN?																				
Base: Recorda publicitat d'accidents laborals	1874	64.3	35.5	.2	64.3	6.4	6.8	11.8	10.5	.2	12.3	52.0	35.5	.2	41.3	9.9	12.3	35.5	.4	.6
A la feina cap risc	134	70.7	29.3	-	70.7	1.3	3.2	1.2	23.6	-	15.4	55.2	29.3	-	43.7	11.6	15.4	29.3	-	-
Els accidents no avisen	70	78.2	21.8	-	78.2	2.6	1.4	1.8	16.1	-	5.2	70.7	21.8	2.2	48.2	22.5	5.2	21.8	-	2.2
D'aquí a un segons, en uns minuts...	25	61.8	38.2	-	61.8	-	15.7	11.7	10.8	-	22.3	39.5	38.2	-	39.5	-	22.3	38.2	-	-
Posa't el casc	32	65.3	34.7	-	65.3	4.7	6.3	22.6	1.1	-	12.4	53.0	34.7	-	42.4	10.6	12.4	34.7	-	-
Buenos días	59	69.9	30.1	-	69.9	3.5	13.3	6.3	6.9	-	11.4	58.6	30.1	-	52.6	6.0	11.4	30.1	-	-
La seguretat és cosa de tots	32	80.3	19.7	-	80.3	4.7	13.2	-	1.7	-	12.1	68.2	19.7	-	68.2	-	12.1	19.7	-	-
A la feina no te la juguis	20	63.2	36.8	-	63.2	-	14.8	11.6	10.4	-	22.5	40.8	36.8	-	26.0	14.8	22.5	36.8	-	-
Altres	144	61.6	38.4	-	61.6	6.3	8.4	14.3	9.5	-	9.0	52.7	38.4	-	44.7	7.1	9.0	38.4	-	.9
No sap	1350	62.8	37.0	.2	62.8	7.4	6.6	13.2	9.7	.2	12.4	50.4	37.0	.2	39.5	9.9	12.4	37.0	.6	.6
No contesta	8	35.3	64.7	-	35.3	28.1	-	36.6	-	-	-	35.3	64.7	-	35.3	-	-	64.7	-	-
P13. EN RELACIÓ A AQUESTS ANUNCIS SOBRE ACCIDENTS LABORALS, RECORDA ALGUNA FRASE O ESLÒGAN?																				
Base: Total mencions	1874	64.3	35.5	.2	64.3	6.4	6.8	11.8	10.5	.2	12.3	52.0	35.5	.2	41.3	9.9	12.3	35.5	.4	.6
A la feina cap risc	137	68.7	31.3	-	68.7	1.3	3.1	2.0	25.0	-	15.0	53.7	31.3	-	42.4	11.2	15.0	31.3	-	-
Els accidents no avisen	76	75.2	24.8	-	75.2	2.4	4.3	1.7	16.5	-	5.8	67.4	24.8	2.0	44.6	22.8	5.8	24.8	-	2.0
D'aquí a un segons, en uns minuts...	25	61.8	38.2	-	61.8	-	15.7	11.7	10.8	-	22.3	39.5	38.2	-	39.5	-	22.3	38.2	-	-
Posa't el casc	34	65.8	34.2	-	65.8	4.4	6.0	22.8	1.0	-	11.6	54.2	34.2	-	44.2	10.0	11.6	34.2	-	-
Buenos días	62	68.8	31.2	-	68.8	3.4	12.7	8.5	6.6	-	10.9	58.0	31.2	-	52.3	5.7	10.9	31.2	-	-
La seguretat és cosa de tots	34	81.6	18.4	-	81.6	4.4	12.4	-	1.6	-	11.4	70.2	18.4	-	66.5	3.6	11.4	18.4	-	-
A la feina no te la juguis	22	65.4	34.6	-	65.4	-	13.9	11.0	9.8	-	21.2	44.2	34.6	-	30.3	13.9	21.2	34.6	-	-
Altres	150	61.1	38.9	-	61.1	7.1	8.0	13.7	10.1	-	8.9	52.2	38.9	-	44.1	7.3	8.9	38.9	-	.8
No sap	1350	62.8	37.0	.2	62.8	7.4	6.6	13.2	9.7	.2	12.4	50.4	37.0	.2	39.5	9.9	12.4	37.0	.6	.6
No contesta	8	35.3	64.7	-	35.3	28.1	-	36.6	-	-	-	35.3	64.7	-	35.3	-	-	64.7	-	-

	SITUACIÓ LABORAL				OCUPACIÓ						TIPUS DE RELACIÓ LABORAL				TIPUS DE CONTRACTE					
	TOTAL	TRE- BALLA	NO TRE- BALLA	NC	TRE- BALLA	JUB. PENS.	ATU- RAT	MEST. CASA	ESTU- DIANT	NC	COM. PROPI	COM. ALIÈ	NO TRE- BALLA	NC	INDE- FINIT	TEM- PORAL	COM. PROPI	NO TRE- BALLA	NS	NC
TOTAL SENSE PONDERAR	2600	64.8	35.0	.2	64.8	5.7	5.8	11.9	11.7	.2	13.2	51.5	35.0	.3	40.1	10.8	13.2	35.0	.3	.6
TOTAL PONDERAT	2600	64.6	35.2	.2	64.6	5.6	6.2	11.6	11.7	.2	12.7	51.8	35.2	.2	40.3	10.8	12.7	35.2	.4	.6
P14. RECORDA HAVER VIST, EN ELS ÚLTIMS MESOS, UN ANUNCI A LA TELEVISIÓ EN EL QUAL ES VEUEN DIFERENTS SITUACIONS DE RISC LABORAL (UNA CANONADA A PUNT DE REBENTAR, UNA RASA A PUNT D'ENSORRAR-SE, UNA BASTIDA A PUNT DE CAURE, ETC.) I ON UNA VEU EN OFF RECORDAVA QUE ELS ACCIDENTS NO AVISEN?																				
Base: Total	2600	64.6	35.2	.2	64.6	5.6	6.2	11.6	11.7	.2	12.7	51.8	35.2	.2	40.3	10.8	12.7	35.2	.4	.6
Sí	1324	64.1	35.6	.3	64.1	6.9	5.7	10.4	12.7	.3	13.5	50.6	35.6	.4	40.2	9.5	13.5	35.6	.4	.8
No	1233	64.8	35.0	.2	64.8	4.2	6.9	13.0	10.8	.2	11.7	53.2	35.0	.1	40.6	12.0	11.7	35.0	.4	.3
No sap	43	70.5	29.5	-	70.5	5.8	3.5	12.6	7.5	-	19.3	51.3	29.5	-	36.8	14.5	19.3	29.5	-	-
No contesta	0	100.0	-	-	100.0	-	-	-	-	-	100.0	-	-	-	-	-	100.0	-	-	-
P14-A. RECORDA SI HI APAREIXIA LA FIGURA D'UN EMPRESARI?																				
Base: Recorda anunci de televisió	1324	64.1	35.6	.3	64.1	6.9	5.7	10.4	12.7	.3	13.5	50.6	35.6	.4	40.2	9.5	13.5	35.6	.4	.8
Sí	697	65.3	34.4	.3	65.3	6.0	6.7	8.1	13.5	.3	13.1	52.5	34.4	-	41.5	10.0	13.1	34.4	.6	.4
No	492	63.5	36.5	-	63.5	6.7	4.1	12.3	13.4	-	14.3	48.2	36.5	1.1	39.2	8.1	14.3	36.5	.3	1.6
No sap	135	60.2	38.7	1.1	60.2	12.2	6.1	14.8	5.7	1.1	12.0	49.3	38.7	-	37.2	12.1	12.0	38.7	-	-
P14-B. A QUINS CANALS DE TELEVISIÓ HA VIST AQUEST ANUNCI?																				
Base: Recorda anunci de televisió	1324	64.1	35.6	.3	64.1	6.9	5.7	10.4	12.7	.3	13.5	50.6	35.6	.4	40.2	9.5	13.5	35.6	.4	.8
TVE1	261	63.7	36.3	-	63.7	7.5	7.2	12.8	8.7	-	11.8	51.9	36.3	-	42.5	8.3	11.8	36.3	1.2	-
TVE2	30	52.4	47.6	-	52.4	13.4	9.2	12.6	12.4	-	18.9	33.5	47.6	-	29.3	4.2	18.9	47.6	-	-
TV3	671	64.3	35.4	.3	64.3	7.1	5.8	9.0	13.5	.3	13.5	50.9	35.4	.2	40.8	9.1	13.5	35.4	.4	.9
Canal 33	28	71.7	28.3	-	71.7	-	5.5	5.5	17.4	-	14.8	56.9	28.3	-	34.6	16.9	14.8	28.3	-	5.5
Tele 5	224	58.0	42.0	-	58.0	5.6	7.5	12.2	16.8	-	9.2	47.7	42.0	1.1	38.2	8.8	9.2	42.0	.7	1.1
Antena 3	170	43.2	56.8	-	43.2	8.2	10.5	15.6	22.4	-	7.5	35.8	56.8	-	26.7	9.1	7.5	56.8	-	-
Cuatro	29	53.9	46.1	-	53.9	5.1	19.6	13.2	8.1	-	23.1	30.9	46.1	-	25.3	5.6	23.1	46.1	-	-
La Sexta	13	55.5	44.5	-	55.5	4.3	22.4	17.7	-	-	-	48.8	44.5	6.7	42.8	6.1	-	44.5	-	6.7
TD8	2	60.6	39.4	-	60.6	-	-	39.4	-	-	17.0	43.5	39.4	-	43.5	-	17.0	39.4	-	-
BTV	1	-	100.0	-	-	-	-	-	100.0	-	-	-	100.0	-	-	-	-	100.0	-	-
Altres	10	66.1	33.9	-	66.1	-	15.8	12.5	5.6	-	-	66.1	33.9	-	66.1	-	-	33.9	-	-
Tots	19	65.6	34.4	-	65.6	2.9	7.8	14.4	9.3	-	16.3	49.4	34.4	-	22.0	27.4	16.3	34.4	-	-
No sap	255	71.8	27.6	.6	71.8	6.4	4.3	9.7	7.2	.6	16.0	55.8	27.6	.6	45.6	9.0	16.0	27.6	.6	1.1
No contesta	2	100.0	-	-	100.0	-	-	-	-	-	-	100.0	-	-	100.0	-	-	-	-	-
P14-C. PENSANT EN AQUEST ANUNCI, A VOSTÈ LI VA AGRADAR?																				
Base: Recorda anunci de televisió	1324	64.1	35.6	.3	64.1	6.9	5.7	10.4	12.7	.3	13.5	50.6	35.6	.4	40.2	9.5	13.5	35.6	.4	.8
Sí	1101	63.7	36.1	.2	63.7	6.5	6.1	10.8	12.7	.2	13.2	50.2	36.1	.4	39.8	9.6	13.2	36.1	.3	.9
No	155	66.6	32.6	.8	66.6	8.3	3.5	8.1	12.6	.8	16.9	50.5	32.6	-	38.9	9.8	16.9	32.6	1.8	-
No sap	66	65.3	34.7	-	65.3	10.3	3.3	7.8	13.3	-	8.7	55.3	34.7	1.3	47.8	7.4	8.7	34.7	-	1.3
No contesta	2	100.0	-	-	100.0	-	-	-	-	-	14.8	85.2	-	-	85.2	-	14.8	-	-	-

## ENQUESTA CAMPANYA DE PREVENCIÓ DE RISCOS LABORALS

	SITUACIÓ LABORAL				OCUPACIÓ						TIPUS DE RELACIÓ LABORAL				TIPUS DE CONTRACTE					
	TOTAL	TRE- BALLA	NO TRE- BALLA	NC	TRE- BALLA	JUB. PENS.	ATU- RAT	MEST. CASA	ESTU- DIANT	NC	COM. PROPI	COM. ALIÈ	NO TRE- BALLA	NC	INDE- FINIT	TEM- PORAL	COM. PROPI	NO TRE- BALLA	NS	NC
TOTAL SENSE PONDERAR	2600	64.8	35.0	.2	64.8	5.7	5.8	11.9	11.7	.2	13.2	51.5	35.0	.3	40.1	10.8	13.2	35.0	.3	.6
TOTAL PONDERAT	2600	64.6	35.2	.2	64.6	5.6	6.2	11.6	11.7	.2	12.7	51.8	35.2	.2	40.3	10.8	12.7	35.2	.4	.6
P14-D. CREU QUE CRIDAVA L'ATENCIÓ DE LA GENT QUAN EL VEIA A LA TELEVISIÓ?																				
Base: Recorda anunci de televisió	1324	64.1	35.6	.3	64.1	6.9	5.7	10.4	12.7	.3	13.5	50.6	35.6	.4	40.2	9.5	13.5	35.6	.4	.8
Sí	1065	63.0	36.7	.3	63.0	6.6	5.4	10.8	13.9	.3	13.2	49.7	36.7	.4	39.8	9.1	13.2	36.7	.3	1.0
No	205	66.2	33.8	-	66.2	8.2	7.3	10.2	8.0	-	11.6	54.2	33.8	.4	43.1	10.3	11.6	33.8	.7	.4
No sap	55	78.6	21.4	-	78.6	7.9	5.1	1.6	6.8	-	25.7	52.9	21.4	-	37.0	13.6	25.7	21.4	2.3	-
P14-E. AQUEST ANUNCI VA AUGMENTAR LA SEVA PREOCUPACIÓ PER LA PREVENCIÓ DELS ACCIDENTS LABORALS?																				
Base: Recorda anunci de televisió	1324	64.1	35.6	.3	64.1	6.9	5.7	10.4	12.7	.3	13.5	50.6	35.6	.4	40.2	9.5	13.5	35.6	.4	.8
Sí	626	60.6	39.2	.2	60.6	8.3	5.7	14.3	10.9	.2	13.5	46.9	39.2	.5	37.4	8.8	13.5	39.2	-	1.2
No	668	68.2	31.4	.4	68.2	5.7	5.7	6.4	13.6	.4	13.8	54.4	31.4	.4	43.4	9.8	13.8	31.4	.9	.6
No sap	28	52.0	48.0	-	52.0	4.5	4.5	12.9	26.1	-	5.4	46.5	48.0	-	27.5	19.1	5.4	48.0	-	-
No contesta	3	-	100.0	-	-	-	-	45.3	54.7	-	-	-	100.0	-	-	-	-	100.0	-	-
P14-F. CREU QUE ÉS ÚTIL PER SENSIBILITZAR SOBRE LA PREVENCIÓ DELS ACCIDENTS LABORALS?																				
Base: Recorda anunci de televisió	1324	64.1	35.6	.3	64.1	6.9	5.7	10.4	12.7	.3	13.5	50.6	35.6	.4	40.2	9.5	13.5	35.6	.4	.8
Sí	1119	63.6	36.1	.3	63.6	7.0	5.6	10.4	13.0	.3	13.4	50.2	36.1	.3	40.2	9.1	13.4	36.1	.5	.7
No	173	68.0	32.0	-	68.0	4.8	5.1	9.9	12.2	-	14.6	52.5	32.0	.9	40.1	11.4	14.6	32.0	.2	1.7
No sap	32	61.8	38.2	-	61.8	13.3	9.7	10.6	4.7	-	8.3	53.5	38.2	-	40.5	13.0	8.3	38.2	-	-

	SITUACIÓ LABORAL				OCUPACIÓ						TIPUS DE RELACIÓ LABORAL				TIPUS DE CONTRACTE					
	TOTAL	TRE-BALLA	NO TRE-BALLA	NC	TRE-BALLA	JUB. PENS.	ATU-RAT	MEST. CASA	ESTU-DIANT	NC	COM. PROPI	COM. ALIÈ	NO TRE-BALLA	NC	INDE-FINIT	TEM-PORAL	COM. PROPI	NO TRE-BALLA	NS	NC
TOTAL SENSE PONDERAR	2600	64.8	35.0	.2	64.8	5.7	5.8	11.9	11.7	.2	13.2	51.5	35.0	.3	40.1	10.8	13.2	35.0	.3	.6
TOTAL PONDERAT	2600	64.6	35.2	.2	64.6	5.6	6.2	11.6	11.7	.2	12.7	51.8	35.2	.2	40.3	10.8	12.7	35.2	.4	.6

P15. RECORDA HAVER SENTIT, EN ELS ÚLTIMS MESOS, UN ANUNCI A LA RÀDIO EN EL QUAL S'ENUMERAVEN DIFERENTS SITUACIONS DE RISC LABORAL (UN CALDERA A PUNT DE REBENTAR, UNA RASA A PUNT D'ENSORRAR-SE, UNA BASTIDA A PUNT DE CAURE, ETC.) I ON UNA VEU EN OFF RECORDAVA QUE ELS ACCIDENTS NO AVISEN?

Base: Escolta la ràdio	1517	67.3	32.6	.1	67.3	6.1	6.1	9.5	10.9	.1	13.1	54.2	32.6	.1	43.8	10.0	13.1	32.6	.4	.1
Sí	222	70.2	29.8	-	70.2	5.1	7.7	8.0	8.9	-	12.4	57.8	29.8	-	45.6	11.3	12.4	29.8	.8	-
No	1257	66.7	33.2	.1	66.7	6.1	5.8	9.9	11.5	.1	12.9	53.7	33.2	.1	43.6	9.7	12.9	33.2	.3	.2
No sap	39	71.8	28.2	-	71.8	11.1	7.1	6.8	3.2	-	23.2	48.6	28.2	-	38.9	9.6	23.2	28.2	-	-
No contesta	0	-	100.0	-	-	100.0	-	-	-	-	-	-	100.0	-	-	-	-	100.0	-	-
Base: Total	2600	64.6	35.2	.2	64.6	5.6	6.2	11.6	11.7	.2	12.7	51.8	35.2	.2	40.3	10.8	12.7	35.2	.4	.6
Sí	222	70.2	29.8	-	70.2	5.1	7.7	8.0	8.9	-	12.4	57.8	29.8	-	45.6	11.3	12.4	29.8	.8	-
No	1257	66.7	33.2	.1	66.7	6.1	5.8	9.9	11.5	.1	12.9	53.7	33.2	.1	43.6	9.7	12.9	33.2	.3	.2
No escolta la ràdio	1083	60.8	38.8	.4	60.8	5.0	6.4	14.6	12.9	.4	12.2	48.6	38.8	.4	35.4	11.9	12.2	38.8	.5	1.2
No sap	39	71.8	28.2	-	71.8	11.1	7.1	6.8	3.2	-	23.2	48.6	28.2	-	38.9	9.6	23.2	28.2	-	-
No contesta	0	-	100.0	-	-	100.0	-	-	-	-	-	-	100.0	-	-	-	-	100.0	-	-

P15-A. A QUINES EMISSORES DE RÀDIO L'HA SENTIT?

Base: Recorda anunci de ràdio	222	70.2	29.8	-	70.2	5.1	7.7	8.0	8.9	-	12.4	57.8	29.8	-	45.6	11.3	12.4	29.8	.8	-
Catalunya Ràdio	68	78.6	21.4	-	78.6	3.0	3.4	8.6	6.4	-	17.3	61.3	21.4	-	51.5	9.3	17.3	21.4	.5	-
Catalunya Informació	5	72.4	27.6	-	72.4	-	-	13.8	13.8	-	-	72.4	27.6	-	72.4	-	-	27.6	-	-
Cadena SER	42	76.4	23.6	-	76.4	5.3	6.6	10.3	1.3	-	4.2	72.2	23.6	-	60.8	11.4	4.2	23.6	-	-
Onda Cero	15	77.5	22.5	-	77.5	22.5	-	-	-	-	20.9	56.7	22.5	-	38.0	8.5	20.9	22.5	10.2	-
RAC 1	42	78.1	21.9	-	78.1	3.6	7.5	-	10.8	-	19.9	58.2	21.9	-	46.5	11.7	19.9	21.9	-	-
RAC 105	10	50.8	49.2	-	50.8	-	15.6	15.6	17.9	-	26.4	24.4	49.2	-	15.4	8.9	26.4	49.2	-	-
Cadena COPE	10	100.0	-	-	100.0	-	-	-	-	-	14.6	85.4	-	-	56.1	29.3	14.6	-	-	-
Altres	41	54.1	45.9	-	54.1	1.7	14.0	14.8	15.5	-	.4	53.7	45.9	-	38.7	15.0	.4	45.9	-	-
Totes	2	-	100.0	-	-	100.0	-	-	-	-	-	-	100.0	-	-	-	-	100.0	-	-
No sap	26	55.4	44.6	-	55.4	-	17.0	12.3	15.2	-	17.7	37.8	44.6	-	32.0	5.8	17.7	44.6	-	-

P15-B. PENSANT EN AQUEST ANUNCI, A VOSTÈ LI VA AGRADAR?

Base: Recorda anunci de ràdio	222	70.2	29.8	-	70.2	5.1	7.7	8.0	8.9	-	12.4	57.8	29.8	-	45.6	11.3	12.4	29.8	.8	-
Sí	184	69.7	30.3	-	69.7	5.3	8.5	7.1	9.4	-	12.4	57.4	30.3	-	44.5	12.7	12.4	30.3	.2	-
No	29	76.6	23.4	-	76.6	-	5.2	9.6	8.5	-	15.1	61.5	23.4	-	50.3	6.0	15.1	23.4	5.2	-
No sap	8	59.2	40.8	-	59.2	17.8	-	23.0	-	-	4.0	55.2	40.8	-	55.2	-	4.0	40.8	-	-

## ENQUESTA CAMPANYA DE PREVENCIÓ DE RISCOS LABORALS

	SITUACIÓ LABORAL				OCUPACIÓ						TIPUS DE RELACIÓ LABORAL				TIPUS DE CONTRACTE					
	TOTAL	TRE- BALLA	NO TRE- BALLA	NC	TRE- BALLA	JUB. PENS.	ATU- RAT	MEST. CASA	ESTU- DIANT	NC	COM. PROPI	COM. ALIÈ	NO TRE- BALLA	NC	INDE- FINIT	TEM- PORAL	COM. PROPI	NO TRE- BALLA	NS	NC
TOTAL SENSE PONDERAR	2600	64.8	35.0	.2	64.8	5.7	5.8	11.9	11.7	.2	13.2	51.5	35.0	.3	40.1	10.8	13.2	35.0	.3	.6
TOTAL PONDERAT	2600	64.6	35.2	.2	64.6	5.6	6.2	11.6	11.7	.2	12.7	51.8	35.2	.2	40.3	10.8	12.7	35.2	.4	.6
P15-C. CREU QUE CRIDAVA L'ATENCIÓ DE LA GENT QUAN EL SENTIA A LA RÀDIO?																				
Base: Recorda anunci de ràdio	222	70.2	29.8	-	70.2	5.1	7.7	8.0	8.9	-	12.4	57.8	29.8	-	45.6	11.3	12.4	29.8	.8	-
Sí	166	68.1	31.9	-	68.1	5.9	9.4	7.3	9.2	-	12.2	55.9	31.9	-	45.8	9.9	12.2	31.9	.2	-
No	47	74.3	25.7	-	74.3	3.2	3.2	9.5	9.7	-	12.1	62.2	25.7	-	45.8	13.2	12.1	25.7	3.2	-
No sap	10	86.9	13.1	-	86.9	-	-	13.1	-	-	17.3	69.6	13.1	-	41.5	28.1	17.3	13.1	-	-
P15-D. AQUEST ANUNCI VA AUGMENTAR LA SEVA PREOCUPACIÓ PER LA PREVENCIÓ DELS ACCIDENTS LABORALS?																				
Base: Recorda anunci de ràdio	222	70.2	29.8	-	70.2	5.1	7.7	8.0	8.9	-	12.4	57.8	29.8	-	45.6	11.3	12.4	29.8	.8	-
Sí	108	65.1	34.9	-	65.1	5.3	10.2	9.1	10.3	-	10.1	55.0	34.9	-	45.7	9.3	10.1	34.9	-	-
No	108	76.5	23.5	-	76.5	4.0	5.6	7.3	6.5	-	13.2	63.3	23.5	-	47.7	13.9	13.2	23.5	1.7	-
No sap	5	45.7	54.3	-	45.7	23.3	-	-	31.0	-	42.7	2.9	54.3	-	2.9	-	42.7	54.3	-	-
P15-E. CREU QUE ÉS ÚTIL PER SENSIBILITZAR SOBRE LA PREVENCIÓ DELS ACCIDENTS LABORALS?																				
Base: Recorda anunci de ràdio	222	70.2	29.8	-	70.2	5.1	7.7	8.0	8.9	-	12.4	57.8	29.8	-	45.6	11.3	12.4	29.8	.8	-
Sí	194	68.8	31.2	-	68.8	5.8	8.4	8.0	9.0	-	10.9	58.0	31.2	-	45.8	11.4	10.9	31.2	.8	-
No	24	77.6	22.4	-	77.6	-	3.6	9.1	9.8	-	20.2	57.4	22.4	-	44.1	11.9	20.2	22.4	1.4	-
No sap	3	100.0	-	-	100.0	-	-	-	-	-	50.3	49.7	-	-	49.7	-	50.3	-	-	-

	SITUACIÓ LABORAL				OCUPACIÓ						TIPUS DE RELACIÓ LABORAL				TIPUS DE CONTRACTE					
	TOTAL	TRE- BALLA	NO TRE- BALLA	NC	TRE- BALLA	JUB. PENS.	ATU- RAT	MEST. CASA	ESTU- DIANT	NC	COM. PROPI	COM. ALIÈ	NO TRE- BALLA	NC	INDE- FINIT	TEM- PORAL	COM. PROPI	NO TRE- BALLA	NS	NC
TOTAL SENSE PONDERAR	2600	64.8	35.0	.2	64.8	5.7	5.8	11.9	11.7	.2	13.2	51.5	35.0	.3	40.1	10.8	13.2	35.0	.3	.6
TOTAL PONDERAT	2600	64.6	35.2	.2	64.6	5.6	6.2	11.6	11.7	.2	12.7	51.8	35.2	.2	40.3	10.8	12.7	35.2	.4	.6
P16. RECORDA HAVER SENTIT A PARLAR EN ELS ÚLTIMS MESOS D'UNA IMATGE PUBLICITÀRIA CONTRA ELS ACCIDENTS LABORALS SITUADA A L'ESTACIÓ DE PLAÇA ESPANYA DELS FGC DE BARCELONA ON APAREIXIA LA IMATGE D'UN DIPÒSIT DE CADÀVERS?																				
Base: Total	2600	64.6	35.2	.2	64.6	5.6	6.2	11.6	11.7	.2	12.7	51.8	35.2	.2	40.3	10.8	12.7	35.2	.4	.6
Sí	321	66.5	33.5	-	66.5	6.7	6.9	9.2	10.6	-	14.1	51.5	33.5	1.0	38.9	11.4	14.1	33.5	.7	1.5
No	2259	64.3	35.5	.3	64.3	5.5	6.1	12.0	11.9	.3	12.5	51.9	35.5	.1	40.4	10.7	12.5	35.5	.4	.4
No sap	19	69.0	31.0	-	69.0	3.7	8.0	12.6	6.6	-	17.2	51.9	31.0	-	45.2	6.6	17.2	31.0	-	-
No contesta	1	100.0	-	-	100.0	-	-	-	-	-	-	100.0	-	-	100.0	-	-	-	-	-
P16-A. A VOSTÈ LI VA AGRADAR AQUESTA IDEA?																				
Base: Recorda haver-ne sentit parlar	321	66.5	33.5	-	66.5	6.7	6.9	9.2	10.6	-	14.1	51.5	33.5	1.0	38.9	11.4	14.1	33.5	.7	1.5
Sí	198	68.7	31.3	-	68.7	9.1	7.1	3.9	11.2	-	13.8	54.1	31.3	.8	40.0	13.6	13.8	31.3	.4	.8
No	101	63.1	36.9	-	63.1	3.2	6.8	20.1	6.8	-	15.6	46.0	36.9	1.5	35.8	8.7	15.6	36.9	1.5	1.5
No sap	20	60.8	39.2	-	60.8	-	6.3	8.0	25.0	-	6.7	54.0	39.2	-	42.9	3.5	6.7	39.2	-	7.6
No contesta	2	90.9	9.1	-	90.9	9.1	-	-	-	-	45.4	45.4	9.1	-	45.4	-	45.4	9.1	-	-
P16-B. CREU QUE CRIDAVA L'ATENCIÓ DE LA GENT QUAN EL VEIA O EN SENTIA A PARLAR?																				
Base: Recorda haver-ne sentit parlar	321	66.5	33.5	-	66.5	6.7	6.9	9.2	10.6	-	14.1	51.5	33.5	1.0	38.9	11.4	14.1	33.5	.7	1.5
Sí	298	67.2	32.8	-	67.2	5.8	6.7	9.2	11.2	-	13.4	52.7	32.8	1.1	39.7	11.7	13.4	32.8	.8	1.6
No	15	63.9	36.1	-	63.9	25.9	5.6	4.6	-	-	29.3	34.6	36.1	-	34.6	-	29.3	36.1	-	-
No sap	7	47.8	52.2	-	47.8	-	20.4	22.3	9.5	-	10.6	37.3	52.2	-	16.9	20.4	10.6	52.2	-	-
No contesta	0	-	100.0	-	-	100.0	-	-	-	-	-	-	100.0	-	-	-	-	100.0	-	-
P16-C. AQUESTA PUBLICITAT VA AUGMENTAR LA SEVA PREOCCUPACIÓ PER LA PREVENCIÓ DELS ACCIDENTS LABORALS?																				
Base: Recorda haver-ne sentit parlar	321	66.5	33.5	-	66.5	6.7	6.9	9.2	10.6	-	14.1	51.5	33.5	1.0	38.9	11.4	14.1	33.5	.7	1.5
Sí	148	60.2	39.8	-	60.2	5.4	9.1	12.1	13.1	-	10.3	48.3	39.8	1.6	34.1	13.2	10.3	39.8	1.0	1.6
No	168	72.5	27.5	-	72.5	7.9	5.2	5.7	8.7	-	16.4	55.7	27.5	.5	44.2	10.1	16.4	27.5	.5	1.4
No sap	5	50.9	49.1	-	50.9	-	-	49.1	-	-	50.9	-	49.1	-	-	-	50.9	49.1	-	-
No contesta	0	-	100.0	-	-	100.0	-	-	-	-	-	-	100.0	-	-	-	-	100.0	-	-

## ENQUESTA CAMPANYA DE PREVENCIÓ DE RISCOS LABORALS

	SITUACIÓ LABORAL				OCUPACIÓ						TIPUS DE RELACIÓ LABORAL				TIPUS DE CONTRACTE					
	TOTAL	TRE- BALLA	NO TRE- BALLA	NC	TRE- BALLA	JUB. PENS.	ATU- RAT	MEST. CASA	ESTU- DIANT	NC	COM. PROPI	COM. ALIÈ	NO TRE- BALLA	NC	INDE- FINIT	TEM- PORAL	COM. PROPI	NO TRE- BALLA	NS	NC
TOTAL SENSE PONDERAR	2600	64.8	35.0	.2	64.8	5.7	5.8	11.9	11.7	.2	13.2	51.5	35.0	.3	40.1	10.8	13.2	35.0	.3	.6
TOTAL PONDERAT	2600	64.6	35.2	.2	64.6	5.6	6.2	11.6	11.7	.2	12.7	51.8	35.2	.2	40.3	10.8	12.7	35.2	.4	.6
P16-D. CREU QUE VA SER ÚTIL PER SENSIBILITZAR SOBRE LA PREVENCIÓ DELS ACCIDENTS LABORALS?																				
Base: Recorda haver-ne sentit parlar	321	66.5	33.5	-	66.5	6.7	6.9	9.2	10.6	-	14.1	51.5	33.5	1.0	38.9	11.4	14.1	33.5	.7	1.5
Sí	234	63.8	36.2	-	63.8	7.1	7.3	9.4	12.4	-	12.1	50.4	36.2	1.3	37.4	12.0	12.1	36.2	.4	2.0
No	62	69.9	30.1	-	69.9	7.6	8.4	8.3	5.9	-	19.1	50.8	30.1	-	41.9	6.4	19.1	30.1	2.4	-
No sap	23	84.4	15.6	-	84.4	-	-	10.2	5.4	-	20.9	63.5	15.6	-	44.5	19.1	20.9	15.6	-	-
No contesta	1	78.0	22.0	-	78.0	22.0	-	-	-	-	-	78.0	22.0	-	78.0	-	-	22.0	-	-

	TOTAL	SITUACIÓ LABORAL			OCUPACIÓ						TIPUS DE RELACIÓ LABORAL				TIPUS DE CONTRACTE					
		TRE-BALLA	NO TRE-BALLA	NC	TRE-BALLA	JUB. PENS.	ATU-RAT	MEST. CASA	ESTU-DIANT	NC	COM. PROPI	COM. ALIÈ	NO TRE-BALLA	NC	INDE-FINIT	TEM-PORAL	COM. PROPI	NO TRE-BALLA	NS	NC
TOTAL SENSE PONDERAR	2600	64.8	35.0	.2	64.8	5.7	5.8	11.9	11.7	.2	13.2	51.5	35.0	.3	40.1	10.8	13.2	35.0	.3	.6
TOTAL PONDERAT	2600	64.6	35.2	.2	64.6	5.6	6.2	11.6	11.7	.2	12.7	51.8	35.2	.2	40.3	10.8	12.7	35.2	.4	.6
P17. EN RELACIÓ A AQUESTS ANUNCIS SOBRE ACCIDENTS LABORALS (INDEPENDENTMENT DE SI SÓN A LA TELEVISIÓ, A LA RÀDIO, A LA PREMSA O A QUALSEVOL ALTRE MITJÀ), VOSTÈ QUÈ HI TROBA A FALTAR? QUÈ MILLORARIA?																				
Base: Recorda anunci i/o imatge publicitària	1469	64.2	35.5	.2	64.2	6.9	5.5	10.2	13.0	.2	12.8	51.3	35.5	.4	40.1	10.1	12.8	35.5	.6	.9
Suaus, moderats	12	80.8	19.2	-	80.8	-	13.1	6.1	-	-	32.3	48.4	19.2	-	48.4	-	32.3	19.2	-	-
Més directe, més impactant, més fort	150	54.6	44.4	1.0	54.6	3.2	4.9	8.1	28.1	1.0	6.7	48.9	44.4	-	38.1	9.8	6.7	44.4	1.0	-
Més real, casos reals, testimonis	57	60.6	39.4	-	60.6	8.5	5.4	11.5	13.9	-	8.5	52.1	39.4	-	31.0	18.5	8.5	39.4	2.7	-
Avisar dels perills i com prevenir-los	19	79.7	20.3	-	79.7	8.7	-	7.9	3.7	-	19.8	59.8	20.3	-	40.3	19.6	19.8	20.3	-	-
Ensenyar les conseqüències dels accidents	15	77.0	23.0	-	77.0	-	-	5.2	17.8	-	8.2	68.8	23.0	-	55.2	13.6	8.2	23.0	-	-
Les conseqüències familiars, plors, tocar la fibra sensible	9	83.1	16.9	-	83.1	-	-	16.9	-	-	25.7	57.4	16.9	-	43.5	14.0	25.7	16.9	-	-
Comparar abans i després de l'accident	2	-	100.0	-	-	-	34.2	-	65.8	-	-	-	100.0	-	-	-	-	100.0	-	-
Dirigits a tots els sectors d'activitat	18	77.7	22.3	-	77.7	-	14.3	-	8.0	-	15.8	61.9	22.3	-	50.1	11.8	15.8	22.3	-	-
Dirigits als treballadors, avisar-los	18	39.7	60.3	-	39.7	11.6	15.2	18.3	15.2	-	5.7	34.0	60.3	-	29.7	4.3	5.7	60.3	-	-
Recomanar prudència, responsabilitat, fixar-s'hi	17	59.0	41.0	-	59.0	4.1	-	23.7	13.2	-	29.0	30.0	41.0	-	30.0	-	29.0	41.0	-	-
Dirigir-los tant als empresaris com als treballadors	12	66.5	33.5	-	66.5	12.1	20.1	1.3	-	-	10.1	56.4	33.5	-	46.3	-	10.1	33.5	-	10.1
Dirigits als empresaris, que han de complir les normes	77	68.1	30.8	1.1	68.1	11.0	2.4	13.2	4.2	1.1	9.6	59.6	30.8	-	51.0	8.6	9.6	30.8	-	-
Donar una altra imatge de l'empresari	11	64.5	35.5	-	64.5	20.3	7.9	-	7.2	-	25.3	39.2	35.5	-	39.2	-	25.3	35.5	-	-
Explicar les sancions que es poden imposar als empresaris	5	42.4	57.6	-	42.4	-	26.1	-	31.5	-	-	42.4	57.6	-	16.4	26.1	-	57.6	-	-
Inspeccions, controls, multes	18	67.3	32.7	-	67.3	14.3	7.0	7.0	4.4	-	15.3	52.0	32.7	-	38.6	13.4	15.3	32.7	-	-
Mesures de seguretat, insistir en la prevenció	36	45.2	54.8	-	45.2	22.2	-	20.5	12.0	-	-	45.2	54.8	-	32.3	12.8	-	54.8	-	-
Sensibilitzar la gent, a la societat	19	73.2	26.8	-	73.2	8.0	8.0	10.8	-	-	33.1	40.1	26.8	-	27.9	12.2	33.1	26.8	-	-
Que és cosa de tots	11	100.0	-	-	100.0	-	-	-	-	-	66.5	33.5	-	-	25.5	8.0	66.5	-	-	-
Ensenyar accidents	17	59.9	40.1	-	59.9	-	-	21.5	18.6	-	12.0	47.9	40.1	-	40.3	7.6	12.0	40.1	-	-
Situacions concretes, perills concrets	8	84.4	15.6	-	84.4	15.6	-	-	-	-	15.6	58.1	15.6	10.8	48.3	9.8	15.6	15.6	-	10.8
Millorar el missatge, les imatges, la veu en off	32	63.5	36.5	-	63.5	6.5	-	5.5	24.6	-	7.0	56.4	36.5	-	42.9	9.6	7.0	36.5	4.0	-
Més varietat, originalitat, que cridin l'atenció	10	50.0	50.0	-	50.0	20.0	14.7	6.9	8.4	-	-	50.0	50.0	-	41.6	8.4	-	50.0	-	-
Donar dades, estadístiques d'accidents	7	64.3	35.7	-	64.3	-	21.1	-	14.6	-	-	64.3	35.7	-	43.1	21.1	-	35.7	-	-
Informar, insistir en la formació	24	78.1	21.9	-	78.1	-	-	15.9	6.0	-	9.3	68.8	21.9	-	60.6	8.2	9.3	21.9	-	-



## ENQUESTA CAMPANYA DE PREVENCIÓ DE RISCOS LABORALS

	TOTAL	SITUACIÓ LABORAL			OCUPACIÓ						TIPUS DE RELACIÓ LABORAL				TIPUS DE CONTRACTE					
		TRE-BALLA	TRE-BALLA	NO TRE-BALLA NC	TRE-BALLA	JUB. PENS.	ATU-RAT	MEST. CASA	ESTU-DIANT	NC	COM. PROPI	COM. ALIÈ	NO TRE-BALLA	NC	INDE-FINIT	TEM-PORAL	COM. PROPI	NO TRE-BALLA	NS	NC
TOTAL SENSE PONDERAR	2600	64.8	35.0	.2	64.8	5.7	5.8	11.9	11.7	.2	13.2	51.5	35.0	.3	40.1	10.8	13.2	35.0	.3	.6
TOTAL PONDERAT	2600	64.6	35.2	.2	64.6	5.6	6.2	11.6	11.7	.2	12.7	51.8	35.2	.2	40.3	10.8	12.7	35.2	.4	.6
P17. EN RELACIÓ A AQUESTS ANUNCIS SOBRE ACCIDENTS LABORALS (INDEPENDENTMENT DE SI SÓN A LA TELEVISIÓ, A LA RÀDIO, A LA PREMSA O A QUALSEVOL ALTRE MITJÀ), VOSTÈ QUÈ HI TROBA A FALTAR? QUÈ MILLORARIA?																				
Base: Recorda anunci i/o imatge publicitària	1469	64.2	35.5	.2	64.2	6.9	5.5	10.2	13.0	.2	12.8	51.3	35.5	.4	40.1	10.1	12.8	35.5	.6	.9
Compromís de les Administracions, polítics	9	51.1	48.9	-	51.1	17.3	14.3	17.3	-	-	-	51.1	48.9	-	36.8	14.3	-	48.9	-	-
Fer més anuncis, més campanyes	109	65.7	34.3	-	65.7	9.8	8.5	9.0	7.0	-	9.0	55.3	34.3	1.4	43.5	7.8	9.0	34.3	1.1	4.2
Res, ja estan bé com estan	129	62.9	37.1	-	62.9	5.1	5.0	10.0	17.0	-	17.9	44.9	37.1	-	38.1	6.9	17.9	37.1	-	-
Els anuncis no serveixen, no n'hi ha prou	36	62.5	37.5	-	62.5	9.8	4.2	8.7	14.8	-	12.8	47.3	37.5	2.4	31.1	16.1	12.8	37.5	-	2.4
Buscar altres formes per sensibilitzar	17	78.0	22.0	-	78.0	-	7.3	-	14.6	-	15.7	62.3	22.0	-	49.4	13.0	15.7	22.0	-	-
Altres	39	56.4	43.6	-	56.4	12.7	12.1	12.6	6.2	-	19.9	36.5	43.6	-	32.6	3.8	19.9	43.6	-	-
No sap	522	66.0	33.8	.2	66.0	5.9	4.9	10.7	12.3	.2	13.3	52.4	33.8	.5	40.2	11.1	13.3	33.8	.5	1.1
No contesta	5	100.0	-	-	100.0	-	-	-	-	-	-	100.0	-	-	100.0	-	-	-	-	-

	SITUACIÓ LABORAL				OCUPACIÓ						TIPUS DE RELACIÓ LABORAL				TIPUS DE CONTRACTE					
	TOTAL	TRE-BALLA	NO TRE-BALLA	NC	TRE-BALLA	JUB. PENS.	ATU-RAT	MEST. CASA	ESTU-DIANT	NC	COM. PROPI	COM. ALIÈ	NO TRE-BALLA	NC	INDE-FINIT	TEM-PORAL	COM. PROPI	NO TRE-BALLA	NS	NC
TOTAL SENSE PONDERAR	2600	64.8	35.0	.2	64.8	5.7	5.8	11.9	11.7	.2	13.2	51.5	35.0	.3	40.1	10.8	13.2	35.0	.3	.6
TOTAL PONDERAT	2600	64.6	35.2	.2	64.6	5.6	6.2	11.6	11.7	.2	12.7	51.8	35.2	.2	40.3	10.8	12.7	35.2	.4	.6
P18. RECORDA DE QUINA ENTITAT EREN AQUESTS ANUNCIS? QUI ELS FEIA?																				
Base: Recorda anunci i/o imatge publicitària	1469	64.2	35.5	.2	64.2	6.9	5.5	10.2	13.0	.2	12.8	51.3	35.5	.4	40.1	10.1	12.8	35.5	.6	.9
Administració central / Govern d'Espanya (Ministeris, etc.)	260	65.1	34.9	-	65.1	6.0	9.3	5.9	13.7	-	10.2	53.4	34.9	1.5	40.7	12.7	10.2	34.9	-	1.5
Generalitat de Catalunya	314	69.9	30.1	-	69.9	4.2	3.8	7.3	14.8	-	15.5	54.4	30.1	-	41.4	10.8	15.5	30.1	1.3	1.0
Departament de Treball de la Generalitat	94	66.4	33.6	-	66.4	2.9	13.0	8.1	9.6	-	14.4	52.0	33.6	-	38.9	13.1	14.4	33.6	-	-
Altres departaments de la Generalitat de Catalunya	2	100.0	-	-	100.0	-	-	-	-	-	54.5	45.5	-	-	45.5	-	54.5	-	-	-
Ajuntament de Barcelona	3	50.0	50.0	-	50.0	50.0	-	-	-	-	-	50.0	50.0	-	50.0	-	-	50.0	-	-
Altres	2	36.7	63.3	-	36.7	-	17.3	-	46.0	-	8.1	28.6	63.3	-	28.6	-	8.1	63.3	-	-
No sap	794	61.4	38.2	.5	61.4	8.7	4.0	13.1	12.4	.5	12.3	49.3	38.2	.3	39.5	8.7	12.3	38.2	.5	.8
No contesta	1	100.0	-	-	100.0	-	-	-	-	-	-	100.0	-	-	100.0	-	-	-	-	-
P18-A. I CONCRETAMENT, DE QUIN DEPARTAMENT O CONSELLERIA DE LA GENERALITAT EREN?																				
Base: Ha esmentat Generalitat de Catalunya	314	69.9	30.1	-	69.9	4.2	3.8	7.3	14.8	-	15.5	54.4	30.1	-	41.4	10.8	15.5	30.1	1.3	1.0
Treball	196	76.9	23.1	-	76.9	4.0	4.5	4.0	10.6	-	17.6	59.3	23.1	-	45.2	12.4	17.6	23.1	.9	.8
Presidència	1	100.0	-	-	100.0	-	-	-	-	-	-	100.0	-	-	100.0	-	-	-	-	-
Acció Social i Ciutadana	4	38.9	61.1	-	38.9	41.7	-	-	19.5	-	4.4	34.5	61.1	-	34.5	-	4.4	61.1	-	-
Economia i Finances	1	100.0	-	-	100.0	-	-	-	-	-	-	100.0	-	-	100.0	-	-	-	-	-
Governació i Administracions Públiques	3	100.0	-	-	100.0	-	-	-	-	-	-	100.0	-	-	100.0	-	-	-	-	-
Interior, Relacions Institucionals i Participació	8	42.2	57.8	-	42.2	-	-	26.9	30.9	-	-	42.2	57.8	-	30.9	-	-	57.8	11.3	-
Medi Ambient i Habitatge	1	100.0	-	-	100.0	-	-	-	-	-	-	100.0	-	-	100.0	-	-	-	-	-
Política Territorial i Obres Públiques	3	87.1	12.9	-	87.1	-	-	12.9	-	-	57.3	29.8	12.9	-	29.8	-	57.3	12.9	-	-
Salut	4	22.1	77.9	-	22.1	-	-	77.9	-	-	-	22.1	77.9	-	22.1	-	-	77.9	-	-
No sap	94	58.0	42.0	-	58.0	4.0	3.4	10.6	24.1	-	13.1	44.9	42.0	-	31.8	10.1	13.1	42.0	1.3	1.6

	SITUACIÓ LABORAL				OCUPACIÓ						TIPUS DE RELACIÓ LABORAL				TIPUS DE CONTRACTE					
	TOTAL	TRE- BALLA	NO TRE- BALLA	NC	TRE- BALLA	JUB. PENS.	ATU- RAT	MEST. CASA	ESTU- DIANT	NC	COM. PROPI	COM. ALIÈ	NO TRE- BALLA	NC	INDE- FINIT	TEM- PORAL	COM. PROPI	NO TRE- BALLA	NS	NC
TOTAL SENSE PONDERAR	2600	64.8	35.0	.2	64.8	5.7	5.8	11.9	11.7	.2	13.2	51.5	35.0	.3	40.1	10.8	13.2	35.0	.3	.6
TOTAL PONDERAT	2600	64.6	35.2	.2	64.6	5.6	6.2	11.6	11.7	.2	12.7	51.8	35.2	.2	40.3	10.8	12.7	35.2	.4	.6
ENTITAT REALITZADORA DELS ANUNCIS																				
Base: Recorda anunci i/o imatge publicitària	1469	64.2	35.5	.2	64.2	6.9	5.5	10.2	13.0	.2	12.8	51.3	35.5	.4	40.1	10.1	12.8	35.5	.6	.9
Administració central / Govern d'Espanya (Ministeris, etc.)	260	65.1	34.9	-	65.1	6.0	9.3	5.9	13.7	-	10.2	53.4	34.9	1.5	40.7	12.7	10.2	34.9	-	1.5
Generalitat de Catalunya	94	58.0	42.0	-	58.0	4.0	3.4	10.6	24.1	-	13.1	44.9	42.0	-	31.8	10.1	13.1	42.0	1.3	1.6
Departament de Treball de la Generalitat	290	73.5	26.5	-	73.5	3.6	7.2	5.3	10.3	-	16.6	56.9	26.5	-	43.1	12.7	16.6	26.5	.6	.5
Altres departaments de la Generalitat de Catalunya	26	62.2	37.8	-	62.2	5.8	-	20.0	11.9	-	11.3	50.9	37.8	-	47.6	-	11.3	37.8	3.4	-
Ajuntament de Barcelona	3	50.0	50.0	-	50.0	50.0	-	-	-	-	-	50.0	50.0	-	50.0	-	-	50.0	-	-
Altres	2	36.7	63.3	-	36.7	-	17.3	-	46.0	-	8.1	28.6	63.3	-	28.6	-	8.1	63.3	-	-
No sap	794	61.4	38.2	.5	61.4	8.7	4.0	13.1	12.4	.5	12.3	49.3	38.2	.3	39.5	8.7	12.3	38.2	.5	.8
No contesta	1	100.0	-	-	100.0	-	-	-	-	-	-	100.0	-	-	100.0	-	-	-	-	-

	SITUACIÓ LABORAL				OCUPACIÓ						TIPUS DE RELACIÓ LABORAL				TIPUS DE CONTRACTE					
	TOTAL	TRE-BALLA	NO TRE-BALLA	NC	TRE-BALLA	JUB. PENS.	ATU-RAT	MEST. CASA	ESTU-DIANT	NC	COM. PROPI	COM. ALIÈ	NO TRE-BALLA	NC	INDE-FINIT	TEM-PORAL	COM. PROPI	NO TRE-BALLA	NS	NC
TOTAL SENSE PONDERAR	2600	64.8	35.0	.2	64.8	5.7	5.8	11.9	11.7	.2	13.2	51.5	35.0	.3	40.1	10.8	13.2	35.0	.3	.6
TOTAL PONDERAT	2600	64.6	35.2	.2	64.6	5.6	6.2	11.6	11.7	.2	12.7	51.8	35.2	.2	40.3	10.8	12.7	35.2	.4	.6
P19. ARA LI LLEGIRÉ UN SEQUIT DE FRASES RELACIONADES AMB AQUESTS ANUNCIS. M'AGRADARIA QUE VOSTÈ EM DIGUÉS SI HI ESTÀ TOTALMENT D'ACORD, D'ACORD, NI D'ACORD NI EN DESACORD, EN DESACORD O TOTALMENT EN DESACORD:																				
P19-A. INDIQUEN QUE ELS ACCIDENTS LABORALS ES PODEN EVITAR																				
Base: Recorda anunci i/o imatge publicitària	1469	64.2	35.5	.2	64.2	6.9	5.5	10.2	13.0	.2	12.8	51.3	35.5	.4	40.1	10.1	12.8	35.5	.6	.9
Totalment d'acord	392	61.4	38.4	.2	61.4	8.7	5.0	10.0	14.7	.2	11.5	49.7	38.4	.4	38.2	11.3	11.5	38.4	.3	.4
D'acord	958	65.8	34.1	.1	65.8	6.0	5.6	10.1	12.4	.1	13.3	52.3	34.1	.3	41.3	9.7	13.3	34.1	.7	.9
Ni d'acord ni en desacord	54	59.8	40.2	-	59.8	6.4	7.2	10.1	16.5	-	8.0	51.8	40.2	-	37.6	14.2	8.0	40.2	-	-
En desacord	52	60.9	36.3	2.9	60.9	9.7	5.3	13.8	7.5	2.9	19.5	44.2	36.3	-	39.4	4.8	19.5	36.3	-	-
Totalment en desacord	4	59.1	40.9	-	59.1	-	-	-	40.9	-	4.1	55.0	40.9	-	22.5	32.5	4.1	40.9	-	-
No sap	9	67.2	32.8	-	67.2	14.1	8.9	9.8	-	-	6.3	43.9	32.8	17.0	26.8	-	6.3	32.8	-	34.1
P19-B. INDIQUEN QUE EL PRINCIPAL RESPONSABLE DE LA SEGURETAT EN EL TREBALL ÉS L'EMPRESARI																				
Base: Recorda anunci i/o imatge publicitària	1469	64.2	35.5	.2	64.2	6.9	5.5	10.2	13.0	.2	12.8	51.3	35.5	.4	40.1	10.1	12.8	35.5	.6	.9
Totalment d'acord	200	57.1	42.5	.4	57.1	8.7	7.3	15.7	10.8	.4	9.2	48.3	42.5	-	34.2	14.2	9.2	42.5	-	-
D'acord	530	61.8	37.7	.5	61.8	7.7	6.1	10.9	13.0	.5	14.3	47.6	37.7	.4	37.5	8.2	14.3	37.7	1.3	1.0
Ni d'acord ni en desacord	194	67.7	32.3	-	67.7	5.8	4.4	7.2	15.0	-	12.5	54.8	32.3	.4	39.5	13.8	12.5	32.3	.6	1.2
En desacord	475	67.9	32.1	-	67.9	6.5	4.7	8.6	12.4	-	12.1	55.5	32.1	.3	45.5	9.3	12.1	32.1	-	.9
Totalment en desacord	53	70.2	29.8	-	70.2	1.1	2.8	9.2	16.7	-	16.3	53.9	29.8	-	47.7	6.3	16.3	29.8	-	-
No sap	17	61.6	38.4	-	61.6	7.5	7.5	5.2	18.1	-	18.4	34.2	38.4	9.1	22.0	12.2	18.4	38.4	-	9.1
P19-C. EXPLIQUEN ALGUNA COSA NOVA																				
Base: Recorda anunci i/o imatge publicitària	1469	64.2	35.5	.2	64.2	6.9	5.5	10.2	13.0	.2	12.8	51.3	35.5	.4	40.1	10.1	12.8	35.5	.6	.9
Totalment d'acord	66	49.5	49.2	1.3	49.5	20.4	4.4	12.4	11.9	1.3	13.0	37.8	49.2	-	27.4	9.1	13.0	49.2	1.3	-
D'acord	373	67.2	32.8	-	67.2	8.8	5.6	10.0	8.3	-	11.6	54.7	32.8	1.0	41.5	11.6	11.6	32.8	.8	1.8
Ni d'acord ni en desacord	116	62.9	37.1	-	62.9	6.3	6.6	7.2	16.9	-	10.7	52.3	37.1	-	38.9	12.0	10.7	37.1	-	1.3
En desacord	777	64.6	35.1	.4	64.6	4.9	6.0	10.2	14.0	.4	13.7	51.1	35.1	.1	40.2	9.9	13.7	35.1	.6	.5
Totalment en desacord	108	61.6	38.4	-	61.6	7.3	2.5	10.8	17.8	-	13.3	48.3	38.4	-	44.2	4.1	13.3	38.4	-	-
No sap	29	62.6	37.4	-	62.6	8.7	-	16.2	12.6	-	7.9	49.5	37.4	5.2	38.0	11.5	7.9	37.4	-	5.2
No contesta	1	100.0	-	-	100.0	-	-	-	-	-	-	100.0	-	-	-	100.0	-	-	-	-

	TOTAL	SITUACIÓ LABORAL			OCUPACIÓ						TIPUS DE RELACIÓ LABORAL				TIPUS DE CONTRACTE					
		TRE- BALLA	NO TRE- BALLA	NC	TRE- BALLA	JUB. PENS.	ATU- RAT	MEST. CASA	ESTU- DIANT	NC	COM. PROPI	COM. ALIÈ	NO TRE- BALLA	NC	INDE- FINIT	TEM- PORAL	COM. PROPI	NO TRE- BALLA	NS	NC
TOTAL SENSE PONDERAR	2600	64.8	35.0	.2	64.8	5.7	5.8	11.9	11.7	.2	13.2	51.5	35.0	.3	40.1	10.8	13.2	35.0	.3	.6
TOTAL PONDERAT	2600	64.6	35.2	.2	64.6	5.6	6.2	11.6	11.7	.2	12.7	51.8	35.2	.2	40.3	10.8	12.7	35.2	.4	.6
<b>P19-D. ES DIRIGEIXEN ALS TREBALLADORS</b>																				
Base: Recorda anunci i/o imatge publicitària	1469	64.2	35.5	.2	64.2	6.9	5.5	10.2	13.0	.2	12.8	51.3	35.5	.4	40.1	10.1	12.8	35.5	.6	.9
Totalment d'acord	218	57.2	42.4	.4	57.2	10.7	5.3	11.2	15.2	.4	11.7	45.5	42.4	.4	34.5	9.8	11.7	42.4	-	1.7
D'acord	860	65.4	34.3	.3	65.4	6.8	5.1	9.6	12.8	.3	10.9	54.5	34.3	.3	42.4	11.0	10.9	34.3	.6	.8
Ni d'acord ni en desacord	128	61.0	39.0	-	61.0	3.0	6.5	11.0	18.4	-	10.0	51.1	39.0	-	43.2	5.7	10.0	39.0	2.2	-
En desacord	233	68.2	31.8	-	68.2	5.4	6.8	9.9	9.6	-	21.1	46.5	31.8	.6	35.5	10.9	21.1	31.8	.1	.6
Totalment en desacord	14	84.1	15.9	-	84.1	-	-	15.9	-	-	24.5	59.6	15.9	-	59.6	-	24.5	15.9	-	-
No sap	16	46.6	53.4	-	46.6	21.5	4.8	17.9	9.2	-	17.9	19.5	53.4	9.2	19.5	-	17.9	53.4	-	9.2
<b>P19-E. ES DIRIGEIXEN A LA SOCIETAT EN GENERAL</b>																				
Base: Recorda anunci i/o imatge publicitària	1469	64.2	35.5	.2	64.2	6.9	5.5	10.2	13.0	.2	12.8	51.3	35.5	.4	40.1	10.1	12.8	35.5	.6	.9
Totalment d'acord	359	61.1	38.6	.2	61.1	8.2	4.6	14.4	11.3	.2	11.9	49.0	38.6	.4	39.6	9.2	11.9	38.6	.2	.4
D'acord	923	65.7	34.0	.3	65.7	6.4	5.5	9.1	13.0	.3	12.4	53.3	34.0	.3	41.6	10.8	12.4	34.0	.5	.8
Ni d'acord ni en desacord	62	65.5	34.5	-	65.5	3.7	9.0	3.6	18.2	-	13.2	52.3	34.5	-	38.3	12.0	13.2	34.5	2.0	-
En desacord	102	61.4	38.6	-	61.4	9.4	6.1	8.3	14.9	-	19.2	42.2	38.6	-	32.6	5.1	19.2	38.6	1.5	3.0
Totalment en desacord	8	73.9	26.1	-	73.9	-	8.3	-	17.8	-	17.8	56.1	26.1	-	23.6	32.5	17.8	26.1	-	-
No sap	16	54.1	45.9	-	54.1	8.0	5.0	23.2	9.7	-	9.1	35.4	45.9	9.7	29.3	6.0	9.1	45.9	-	9.7
<b>P19-F. ES DIRIGEIXEN ALS EMPRESARIS</b>																				
Base: Recorda anunci i/o imatge publicitària	1469	64.2	35.5	.2	64.2	6.9	5.5	10.2	13.0	.2	12.8	51.3	35.5	.4	40.1	10.1	12.8	35.5	.6	.9
Totalment d'acord	216	61.3	38.3	.4	61.3	9.7	3.9	10.2	14.5	.4	12.8	49.0	38.3	-	40.3	8.0	12.8	38.3	-	.6
D'acord	726	64.2	35.5	.4	64.2	7.3	5.9	11.0	11.2	.4	13.8	50.7	35.5	.1	38.7	11.1	13.8	35.5	.5	.5
Ni d'acord ni en desacord	129	63.7	36.3	-	63.7	3.5	9.7	6.9	16.3	-	10.8	51.7	36.3	1.2	41.6	9.1	10.8	36.3	1.0	1.2
En desacord	355	66.9	33.1	-	66.9	5.7	3.4	8.8	15.3	-	11.3	55.0	33.1	.6	43.2	10.0	11.3	33.1	.9	1.5
Totalment en desacord	27	56.7	43.3	-	56.7	6.2	15.9	16.2	5.0	-	15.2	41.5	43.3	-	27.7	13.8	15.2	43.3	-	-
No sap	17	63.7	36.3	-	63.7	7.5	-	19.7	9.1	-	12.4	42.2	36.3	9.1	42.2	-	12.4	36.3	-	9.1
<b>P19-G. ES DIRIGEIXEN ALS DIRECTIUS</b>																				
Base: Recorda anunci i/o imatge publicitària	1469	64.2	35.5	.2	64.2	6.9	5.5	10.2	13.0	.2	12.8	51.3	35.5	.4	40.1	10.1	12.8	35.5	.6	.9
Totalment d'acord	156	57.3	42.2	.6	57.3	12.0	3.2	13.5	13.5	.6	11.9	45.9	42.2	-	39.1	5.9	11.9	42.2	1.0	-
D'acord	687	65.8	33.8	.4	65.8	6.1	5.6	10.1	12.0	.4	14.3	51.7	33.8	.2	39.8	10.6	14.3	33.8	.7	.8
Ni d'acord ni en desacord	138	58.0	42.0	-	58.0	9.7	6.4	8.4	17.5	-	10.0	48.0	42.0	-	35.5	11.6	10.0	42.0	.9	-
En desacord	416	67.0	33.0	-	67.0	4.6	6.2	9.1	13.1	-	11.9	54.4	33.0	.8	42.5	11.0	11.9	33.0	.1	1.5
Totalment en desacord	42	65.2	34.8	-	65.2	7.5	5.2	8.8	13.3	-	16.2	49.0	34.8	-	38.9	10.1	16.2	34.8	-	-
No sap	30	52.2	47.8	-	52.2	17.6	-	20.1	10.1	-	1.9	45.3	47.8	5.0	42.9	2.4	1.9	47.8	-	5.0

	SITUACIÓ LABORAL				OCUPACIÓ						TIPUS DE RELACIÓ LABORAL				TIPUS DE CONTRACTE					
	TOTAL	TRE- BALLA	NO TRE- BALLA	NC	TRE- BALLA	JUB. PENS.	ATU- RAT	MEST. CASA	ESTU- DIANT	NC	COM. PROPI	COM. ALIÈ	NO TRE- BALLA	NC	INDE- FINIT	TEM- PORAL	COM. PROPI	NO TRE- BALLA	NS	NC
TOTAL SENSE PONDERAR	2600	64.8	35.0	.2	64.8	5.7	5.8	11.9	11.7	.2	13.2	51.5	35.0	.3	40.1	10.8	13.2	35.0	.3	.6
TOTAL PONDERAT	2600	64.6	35.2	.2	64.6	5.6	6.2	11.6	11.7	.2	12.7	51.8	35.2	.2	40.3	10.8	12.7	35.2	.4	.6
P19-H. SÓN MASSA SUAUS, HAURIEN DE SER MÉS DIRECTES, FORTS, AMB ACCIDENTS MÉS GREUS, QUE IMPACTESSIN MÉS																				
Base: Recorda anunci i/o imatge publicitària	1469	64.2	35.5	.2	64.2	6.9	5.5	10.2	13.0	.2	12.8	51.3	35.5	.4	40.1	10.1	12.8	35.5	.6	.9
Totalment d'acord	263	59.8	39.6	.6	59.8	9.6	4.5	15.0	10.5	.6	9.7	50.7	39.6	-	37.8	11.8	9.7	39.6	1.1	-
D'acord	502	64.1	35.5	.4	64.1	5.8	6.7	7.1	16.0	.4	12.5	51.7	35.5	.3	41.8	9.0	12.5	35.5	.8	.3
Ni d'acord ni en desacord	162	66.5	33.5	-	66.5	7.5	5.3	6.2	14.5	-	14.7	50.8	33.5	1.1	34.4	15.5	14.7	33.5	-	2.0
En desacord	465	67.0	33.0	-	67.0	5.8	4.9	12.1	10.2	-	14.2	52.2	33.0	.6	41.7	9.2	14.2	33.0	-	1.9
Totalment en desacord	65	58.6	41.4	-	58.6	7.1	6.0	13.0	15.4	-	12.6	46.0	41.4	-	41.1	4.9	12.6	41.4	-	-
No sap	11	62.0	38.0	-	62.0	23.7	-	-	14.3	-	11.9	50.1	38.0	-	29.1	6.7	11.9	38.0	14.3	-
No contesta	1	-	100.0	-	-	100.0	-	-	-	-	-	-	100.0	-	-	-	-	100.0	-	-
P19-I. FOMENTEN EL DEBAT SOCIAL SOBRE LA SEGURETAT EN EL TREBALL																				
Base: Recorda anunci i/o imatge publicitària	1469	64.2	35.5	.2	64.2	6.9	5.5	10.2	13.0	.2	12.8	51.3	35.5	.4	40.1	10.1	12.8	35.5	.6	.9
Totalment d'acord	237	57.4	42.2	.4	57.4	10.0	6.9	13.7	11.7	.4	8.4	49.4	42.2	-	36.7	12.7	8.4	42.2	-	-
D'acord	818	63.2	36.5	.3	63.2	6.4	4.9	9.7	15.5	.3	13.6	49.5	36.5	.4	38.5	9.8	13.6	36.5	.7	.9
Ni d'acord ni en desacord	114	70.7	29.3	-	70.7	5.1	5.5	7.7	10.9	-	13.0	57.0	29.3	.8	47.2	9.8	13.0	29.3	-	.8
En desacord	236	70.9	29.1	-	70.9	5.8	6.7	8.3	8.2	-	13.2	57.5	29.1	.2	47.4	8.2	13.2	29.1	.7	1.5
Totalment en desacord	26	87.2	12.8	-	87.2	5.2	-	4.9	2.7	-	26.6	60.6	12.8	-	44.4	16.1	26.6	12.8	-	-
No sap	37	51.6	48.4	-	51.6	13.3	5.3	21.3	8.4	-	8.4	39.2	48.4	4.0	27.4	9.5	8.4	48.4	2.3	4.0
P19-J. EL QUE DIUEN SOBRE LA PREVENCIÓ DELS ACCIDENTS LABORALS ÉS REAL																				
Base: Recorda anunci i/o imatge publicitària	1469	64.2	35.5	.2	64.2	6.9	5.5	10.2	13.0	.2	12.8	51.3	35.5	.4	40.1	10.1	12.8	35.5	.6	.9
Totalment d'acord	391	59.8	39.9	.2	59.8	8.4	5.2	11.7	14.7	.2	12.7	46.8	39.9	.6	36.4	10.4	12.7	39.9	-	.6
D'acord	921	65.7	34.0	.3	65.7	5.9	5.7	9.5	12.9	.3	12.5	53.2	34.0	.2	41.7	9.8	12.5	34.0	.9	1.0
Ni d'acord ni en desacord	68	67.8	32.2	-	67.8	11.1	5.1	6.1	9.9	-	18.0	49.8	32.2	-	35.1	14.7	18.0	32.2	-	-
En desacord	66	67.6	32.4	-	67.6	8.9	4.6	13.1	5.8	-	11.6	56.1	32.4	-	45.7	10.3	11.6	32.4	-	-
Totalment en desacord	8	47.8	52.2	-	47.8	-	-	25.1	27.1	-	-	47.8	52.2	-	47.8	-	-	52.2	-	-
No sap	15	65.9	34.1	-	65.9	8.1	5.1	11.2	9.8	-	19.4	36.8	34.1	9.8	31.2	5.6	19.4	34.1	-	9.8

	TOTAL	SITUACIÓ LABORAL			OCUPACIÓ						TIPUS DE RELACIÓ LABORAL				TIPUS DE CONTRACTE					
		TRE-BALLA	NO TRE-BALLA	NC	TRE-BALLA	JUB. PENS.	ATU-RAT	MEST. CASA	ESTU-DIANT	NC	COM. PROPI	COM. ALIÈ	NO TRE-BALLA	NC	INDE-FINIT	TEM-PORAL	COM. PROPI	NO TRE-BALLA	NS	NC
TOTAL SENSE PONDERAR	2600	64.8	35.0	.2	64.8	5.7	5.8	11.9	11.7	.2	13.2	51.5	35.0	.3	40.1	10.8	13.2	35.0	.3	.6
TOTAL PONDERAT	2600	64.6	35.2	.2	64.6	5.6	6.2	11.6	11.7	.2	12.7	51.8	35.2	.2	40.3	10.8	12.7	35.2	.4	.6
P20. VOSTÈ QUÈ CREU QUE HAURIA D'APARÈIXER EN UN ANUNCI DE TELEVISIÓ DIRIGIT A LA PREVENCIÓ DELS ACCIDENTS LABORALS PERQUÈ FOS EFECTIU? QUÈ S'HI HAURIA DE DIR?																				
Base: Total	2600	64.6	35.2	.2	64.6	5.6	6.2	11.6	11.7	.2	12.7	51.8	35.2	.2	40.3	10.8	12.7	35.2	.4	.6
Suaus, moderats	22	78.2	21.8	-	78.2	3.6	4.0	10.9	3.2	-	36.4	41.8	21.8	-	25.3	16.5	36.4	21.8	-	-
Més directe, més impactant, més fort	228	64.7	35.3	-	64.7	3.1	4.2	9.4	18.7	-	10.6	54.0	35.3	-	42.4	11.0	10.6	35.3	.5	-
Més real, casos reals, testimonis	203	59.1	39.9	1.0	59.1	5.8	6.8	12.3	15.0	1.0	9.3	50.8	39.9	-	38.0	12.1	9.3	39.9	-	.7
Avisar dels perills i com prevenir-los	54	57.3	42.7	-	57.3	12.2	1.9	7.2	21.3	-	3.3	54.0	42.7	-	34.5	19.6	3.3	42.7	-	-
Ensenyar les conseqüències dels accidents	78	60.6	39.4	-	60.6	5.1	9.1	6.9	18.4	-	6.1	54.4	39.4	-	46.8	7.6	6.1	39.4	-	-
Les conseqüències familiars, plors, tocar la fibra sensible	33	64.3	35.7	-	64.3	2.4	12.4	12.6	8.3	-	23.9	40.5	35.7	-	35.9	4.5	23.9	35.7	-	-
Comparar abans i després, amb i sense mesures de seguretat	8	38.7	61.3	-	38.7	-	9.8	9.8	41.8	-	-	38.7	61.3	-	19.9	18.8	-	61.3	-	-
Dirigits a tots els sectors d'activitat	17	75.0	25.0	-	75.0	-	17.7	-	7.3	-	18.8	56.2	25.0	-	52.1	4.1	18.8	25.0	-	-
Dirigits als treballadors, avisar-los	54	79.0	21.0	-	79.0	-	2.3	9.2	9.5	-	22.7	56.3	21.0	-	50.1	5.1	22.7	21.0	-	1.0
El treballador exigint seguretat a l'empresari	18	65.5	34.5	-	65.5	6.9	15.3	3.9	8.4	-	15.3	50.3	34.5	-	43.3	7.0	15.3	34.5	-	-
Recomanar prudència, responsabilitat, fixar-s'hi	42	66.9	33.1	-	66.9	10.7	8.9	6.6	6.9	-	21.1	45.9	33.1	-	33.1	4.8	21.1	33.1	3.6	4.4
Et pot passar a tu, t'hi jugues la vida	49	74.0	26.0	-	74.0	1.4	2.9	10.7	11.0	-	13.0	61.0	26.0	-	53.3	2.1	13.0	26.0	3.1	2.5
Que no es begui alcohol a l'hora de treballar	7	81.1	18.9	-	81.1	-	-	18.9	-	-	60.0	21.1	18.9	-	21.1	-	60.0	18.9	-	-
Dirigir-los tant als empresaris com als treballadors	56	74.1	25.9	-	74.1	3.9	1.0	11.1	9.9	-	13.1	60.9	25.9	-	45.1	15.9	13.1	25.9	-	-
Dirigits als empresaris, que han de complir les normes	94	60.0	39.1	.9	60.0	5.9	12.6	11.9	8.7	.9	15.5	45.4	39.1	-	32.4	13.0	15.5	39.1	-	-
Empresaris en situació de risc, patint un accident	8	61.3	38.7	-	61.3	-	-	34.5	4.2	-	18.9	42.4	38.7	-	42.4	-	18.9	38.7	-	-
Empresaris a la presó	17	59.3	40.7	-	59.3	16.0	4.1	20.7	-	-	7.2	52.0	40.7	-	52.0	-	7.2	40.7	-	-
Explicar les sancions que es poden imposar als empresaris	25	52.5	47.5	-	52.5	11.1	11.1	19.3	6.0	-	8.3	44.2	47.5	-	34.7	9.5	8.3	47.5	-	-
Inspeccions, controls, multes	32	74.8	20.5	4.7	74.8	4.9	3.9	10.0	1.7	4.7	28.0	51.5	20.5	-	37.5	14.0	28.0	20.5	-	-
Mesures de seguretat, insistir en la prevenció	94	62.0	38.0	-	62.0	11.9	1.9	15.8	8.3	-	6.1	55.0	38.0	.9	42.9	12.1	6.1	38.0	-	.9
Insistir en la llei, en la normativa	31	62.2	37.8	-	62.2	4.0	14.2	13.7	5.8	-	23.8	38.4	37.8	-	26.1	12.2	23.8	37.8	-	-
Sensibilitzar la gent, a la societat	24	58.8	41.2	-	58.8	2.9	8.7	17.1	12.5	-	17.2	41.6	41.2	-	38.0	3.6	17.2	41.2	-	-
Que és cosa de tots	42	63.1	36.9	-	63.1	7.3	3.0	21.7	4.9	-	19.3	43.8	36.9	-	35.6	4.5	19.3	36.9	3.8	-
Ensenyar accidents	80	57.6	42.4	-	57.6	6.0	10.8	4.1	21.5	-	8.7	48.9	42.4	-	38.9	8.1	8.7	42.4	1.9	-
Centrar-se en les imatges	17	55.0	45.0	-	55.0	-	-	12.3	32.7	-	10.5	44.5	45.0	-	44.5	-	10.5	45.0	-	-

## ENQUESTA CAMpanyA DE PREVENCIÓ DE RISCOS LABORALS

	SITUACIÓ LABORAL				OCUPACIÓ						TIPUS DE RELACIÓ LABORAL				TIPUS DE CONTRACTE					
	TOTAL	TRE- BALLA	NO TRE- BALLA	NC	TRE- BALLA	JUB. PENS.	ATU- RAT	MEST. CASA	ESTU- DIANT	NC	COM. PROPI	COM. ALIÈ	NO TRE- BALLA	NC	INDE- FINIT	TEM- PORAL	COM. PROPI	NO TRE- BALLA	NS	NC
TOTAL SENSE PONDERAR	2600	64.8	35.0	.2	64.8	5.7	5.8	11.9	11.7	.2	13.2	51.5	35.0	.3	40.1	10.8	13.2	35.0	.3	.6
TOTAL PONDERAT	2600	64.6	35.2	.2	64.6	5.6	6.2	11.6	11.7	.2	12.7	51.8	35.2	.2	40.3	10.8	12.7	35.2	.4	.6
P20. VOSTÈ QUÈ CREU QUE HAURIA D'APARÈIXER EN UN ANUNCI DE TELEVISIÓ DIRIGIT A LA PREVENCIÓ DELS ACCIDENTS LABORALS PERQUÈ FOS EFECTIU? QUÈ S'HI HAURIA DE DIR?																				
Base: Total	2600	64.6	35.2	.2	64.6	5.6	6.2	11.6	11.7	.2	12.7	51.8	35.2	.2	40.3	10.8	12.7	35.2	.4	.6
Donar dades, estadístiques d'accidents	34	70.5	29.5	-	70.5	-	15.0	-	14.5	-	8.7	61.8	29.5	-	49.3	12.4	8.7	29.5	-	-
Informar, insistir en la formació	42	72.6	27.4	-	72.6	-	10.8	11.2	5.5	-	10.8	59.7	27.4	2.1	52.2	7.5	10.8	27.4	-	2.1
Compromís de les Administracions, polítics	11	100.0	-	-	100.0	-	-	-	-	-	54.6	45.4	-	-	45.4	-	54.6	-	-	-
Fer més anuncis	27	62.0	38.0	-	62.0	5.5	7.1	17.0	8.4	-	12.6	47.4	38.0	2.0	42.1	5.3	12.6	38.0	-	2.0
Ja estan bé com estan	65	55.0	45.0	-	55.0	6.3	9.5	14.0	15.2	-	12.5	42.4	45.0	-	38.2	4.3	12.5	45.0	-	-
Els anuncis no serveixen, no n'hi ha prou	41	58.9	41.1	-	58.9	24.2	-	13.2	3.7	-	20.8	38.1	41.1	-	25.4	9.0	20.8	41.1	-	3.7
Res	6	50.7	49.3	-	50.7	-	24.7	24.7	-	-	-	50.7	49.3	-	50.7	-	-	49.3	-	-
Altres	82	65.8	34.2	-	65.8	5.5	4.7	7.1	16.8	-	13.8	52.0	34.2	-	45.4	5.6	13.8	34.2	1.1	-
No sap	950	66.1	33.7	.2	66.1	5.3	5.6	12.8	9.9	.2	11.9	54.0	33.7	.4	40.2	13.3	11.9	33.7	.3	.6
No contesta	6	33.9	66.1	-	33.9	25.7	14.7	25.7	-	-	5.8	28.1	66.1	-	28.1	-	5.8	66.1	-	-



	TOTAL	SITUACIÓ LABORAL			OCUPACIÓ						TIPUS DE RELACIÓ LABORAL				TIPUS DE CONTRACTE					
		TRE-BALLA	NO TRE-BALLA	NC	TRE-BALLA	JUB. PENS.	ATU-RAT	MEST. CASA	ESTU-DIANT	NC	COM. PROPI	COM. ALIÈ	NO TRE-BALLA	NC	INDE-FINIT	TEM-PORAL	COM. PROPI	NO TRE-BALLA	NS	NC
TOTAL SENSE PONDERAR	2600	64.8	35.0	.2	64.8	5.7	5.8	11.9	11.7	.2	13.2	51.5	35.0	.3	40.1	10.8	13.2	35.0	.3	.6
TOTAL PONDERAT	2600	64.6	35.2	.2	64.6	5.6	6.2	11.6	11.7	.2	12.7	51.8	35.2	.2	40.3	10.8	12.7	35.2	.4	.6
P21. I CONCRETAMENT, ENTRE LES OPCIONS QUE LI LLEGIRÉ A CONTINUACIÓ, QUINA CREU QUE SERIA MILLOR PER FER UN ANUNCI DE TELEVISIÓ SOBRE PREVENCIÓ D'ACCIDENTS LABORALS?																				
Base: Total	2600	64.6	35.2	.2	64.6	5.6	6.2	11.6	11.7	.2	12.7	51.8	35.2	.2	40.3	10.8	12.7	35.2	.4	.6
Imatges d'empresaris i treballadors i que es parli sobre l'existència de riscos	692	69.9	30.1	-	69.9	6.1	6.4	13.0	4.6	-	14.0	55.5	30.1	.4	44.4	10.2	14.0	30.1	.4	.9
Uns treballadors a la feina en situació de risc	397	66.7	33.3	-	66.7	4.4	4.6	9.3	15.0	-	12.5	54.3	33.3	-	41.7	12.0	12.5	33.3	.3	.3
Uns treballadors a la feina que pateixin accidents lleus presentat de forma suau	269	64.0	36.0	-	64.0	4.7	5.6	9.8	16.0	-	13.6	50.0	36.0	.3	38.1	10.9	13.6	36.0	1.1	.3
Uns treballadors a la feina patint accidents greus o mortals presentat de forma crua i directa	1050	60.4	39.0	.6	60.4	5.2	6.8	11.7	15.2	.6	11.0	49.8	39.0	.2	38.7	10.4	11.0	39.0	.4	.5
Altres	105	75.2	24.8	-	75.2	7.9	4.8	8.5	3.6	-	22.0	53.2	24.8	-	39.6	13.4	22.0	24.8	-	.1
No sap	79	52.4	47.6	-	52.4	11.6	9.5	18.1	8.4	-	10.8	41.2	47.6	.4	28.5	10.7	10.8	47.6	-	2.3
No contesta	8	49.0	51.0	-	49.0	14.8	-	36.2	-	-	17.9	31.1	51.0	-	27.1	4.0	17.9	51.0	-	-
P22. PARLEM ARA DELS ACCIDENTS LABORALS. CONSIDERA QUE ELS ACCIDENTS LABORALS SÓN UN PROBLEMA SOCIAL MOLT, BASTANT, POC O GENS GREU?																				
Base: Total	2600	64.6	35.2	.2	64.6	5.6	6.2	11.6	11.7	.2	12.7	51.8	35.2	.2	40.3	10.8	12.7	35.2	.4	.6
Molt greu	1065	65.0	34.7	.3	65.0	7.0	7.0	13.6	7.0	.3	13.0	51.9	34.7	.4	41.3	10.2	13.0	34.7	.1	.6
Bastant greu	1395	64.0	35.8	.2	64.0	4.6	5.8	10.4	14.9	.2	11.7	52.3	35.8	.2	40.9	10.5	11.7	35.8	.6	.5
Poc greu	100	65.1	34.9	-	65.1	4.4	4.6	6.2	19.7	-	18.1	47.1	34.9	-	27.5	18.2	18.1	34.9	1.2	.2
Gens greu	16	81.3	18.7	-	81.3	-	-	17.7	1.0	-	28.6	50.7	18.7	2.1	27.0	23.7	28.6	18.7	-	2.1
No sap	22	63.1	36.9	-	63.1	9.9	5.6	14.8	6.7	-	27.3	35.7	36.9	-	21.1	14.6	27.3	36.9	-	-
No contesta	2	100.0	-	-	100.0	-	-	-	-	-	-	100.0	-	-	100.0	-	-	-	-	-

	TOTAL	SITUACIÓ LABORAL			OCUPACIÓ						TIPUS DE RELACIÓ LABORAL				TIPUS DE CONTRACTE					
		TRE-BALLA	NO TRE-BALLA	NC	TRE-BALLA	JUB. PENS.	ATU-RAT	MEST. CASA	ESTU-DIANT	NC	COM. PROPI	COM. ALIÈ	NO TRE-BALLA	NC	INDE-FINIT	TEM-PORAL	COM. PROPI	NO TRE-BALLA	NS	NC
TOTAL SENSE PONDERAR	2600	64.8	35.0	.2	64.8	5.7	5.8	11.9	11.7	.2	13.2	51.5	35.0	.3	40.1	10.8	13.2	35.0	.3	.6
TOTAL PONDERAT	2600	64.6	35.2	.2	64.6	5.6	6.2	11.6	11.7	.2	12.7	51.8	35.2	.2	40.3	10.8	12.7	35.2	.4	.6
<b>P23. QUI CREU QUE ÉS EL PRINCIPAL RESPONSABLE DELS ACCIDENTS LABORALS?</b>																				
Base: Total	2600	64.6	35.2	.2	64.6	5.6	6.2	11.6	11.7	.2	12.7	51.8	35.2	.2	40.3	10.8	12.7	35.2	.4	.6
Els treballadors	291	67.2	32.8	-	67.2	5.4	5.8	6.5	15.1	-	15.9	51.3	32.8	-	41.2	9.5	15.9	32.8	-	.7
L'empresari, els directius, encarregats	998	59.6	40.0	.4	59.6	4.8	6.2	14.6	14.3	.4	8.5	51.3	40.0	.2	38.4	12.7	8.5	40.0	.2	.2
L'Administració	121	62.3	37.0	.7	62.3	5.8	8.2	16.8	6.2	.7	13.8	49.2	37.0	-	36.8	12.4	13.8	37.0	-	-
Empresaris i treballadors	568	69.3	30.7	-	69.3	6.5	6.8	8.6	8.7	-	11.7	57.1	30.7	.5	45.4	11.1	11.7	30.7	.5	.5
L'Administració i els empresaris	50	63.2	36.8	-	63.2	10.0	5.3	17.6	3.9	-	18.9	44.3	36.8	-	38.4	3.0	18.9	36.8	-	3.0
L'Administració, els treballadors i els empresaris	31	70.0	30.0	-	70.0	4.9	12.1	4.9	8.1	-	23.2	46.8	30.0	-	39.1	2.8	23.2	30.0	-	4.9
Cadascú és responsable de si mateix	47	71.8	28.2	-	71.8	2.7	4.3	6.6	14.6	-	14.6	57.2	28.2	-	41.8	10.8	14.6	28.2	1.8	2.7
Compartida	13	53.9	46.1	-	53.9	6.6	32.8	6.6	-	-	17.0	36.9	46.1	-	30.9	6.0	17.0	46.1	-	-
La societat, la gent	26	56.3	43.7	-	56.3	17.8	13.8	1.3	10.7	-	17.6	38.8	43.7	-	26.7	1.3	17.6	43.7	10.7	-
De tots	178	75.2	24.8	-	75.2	3.9	4.8	10.0	6.1	-	24.3	50.9	24.8	-	40.6	8.3	24.3	24.8	1.0	.8
Depèn	28	53.0	47.0	-	53.0	10.8	1.2	9.0	26.1	-	13.6	39.3	47.0	-	33.9	5.4	13.6	47.0	-	-
El sistema econòmic, laboral	19	96.4	3.6	-	96.4	-	-	3.6	-	-	29.6	66.8	3.6	-	59.0	7.8	29.6	3.6	-	-
Falta de formació, imprudència	38	56.4	43.6	-	56.4	5.8	4.0	15.9	17.9	-	34.2	22.2	43.6	-	18.2	4.0	34.2	43.6	-	-
Les condicions laborals, precarietat, subcontractació	22	69.1	30.9	-	69.1	-	17.3	10.2	3.5	-	11.2	57.9	30.9	-	38.9	19.0	11.2	30.9	-	-
Falta de prevenció, de control	16	55.2	35.5	9.4	55.2	17.5	-	7.8	10.2	9.4	14.2	50.3	35.5	-	44.9	5.4	14.2	35.5	-	-
Les presses	5	85.8	14.2	-	85.8	-	-	14.2	-	-	25.2	60.5	14.2	-	60.5	-	25.2	14.2	-	-
Altres	24	78.3	21.7	-	78.3	-	3.0	-	18.7	-	16.1	62.2	21.7	-	53.1	9.1	16.1	21.7	-	-
No sap	124	59.9	40.1	-	59.9	7.7	2.2	18.0	12.2	-	8.7	49.5	40.1	1.6	38.6	9.9	8.7	40.1	1.0	1.6
No contesta	1	100.0	-	-	100.0	-	-	-	-	-	-	100.0	-	-	100.0	-	-	-	-	-
<b>P24. I CONCRETAMENT, ENTRE ELS TREBALLADORS, ELS EMPRESARIS I L'ADMINISTRACIÓ, QUI CREU QUE ÉS MÉS RESPONSABLE?</b>																				
Base: Total	2600	64.6	35.2	.2	64.6	5.6	6.2	11.6	11.7	.2	12.7	51.8	35.2	.2	40.3	10.8	12.7	35.2	.4	.6
Els treballadors	368	66.6	33.4	-	66.6	6.1	7.3	6.5	13.5	-	15.0	51.6	33.4	-	41.7	9.1	15.0	33.4	.2	.6
Els empresaris	938	64.1	35.5	.4	64.1	5.2	5.7	11.6	13.1	.4	10.2	54.1	35.5	.3	41.5	12.0	10.2	35.5	.5	.3
L'Administració	695	63.1	36.7	.1	63.1	5.9	5.9	13.3	11.6	.1	12.2	50.7	36.7	.4	39.8	10.5	12.2	36.7	.2	.7
Tots	455	68.0	31.6	.3	68.0	5.5	7.9	10.7	7.6	.3	17.1	51.1	31.6	.2	39.6	9.6	17.1	31.6	1.0	1.1
Altres	63	61.0	39.0	-	61.0	8.2	4.9	13.4	12.6	-	16.4	44.6	39.0	-	30.0	14.6	16.4	39.0	-	-
No sap	79	55.3	44.7	-	55.3	4.8	2.2	26.1	11.6	-	9.4	45.5	44.7	.4	35.4	9.6	9.4	44.7	-	.9
No contesta	2	100.0	-	-	100.0	-	-	-	-	-	-	100.0	-	-	100.0	-	-	-	-	-

	SITUACIÓ LABORAL				OCUPACIÓ						TIPUS DE RELACIÓ LABORAL				TIPUS DE CONTRACTE					
	TOTAL	TRE- BALLA	NO TRE- BALLA	NC	TRE- BALLA	JUB. PENS.	ATU- RAT	MEST. CASA	ESTU- DIANT	NC	COM. PROPI	COM. ALIÈ	NO TRE- BALLA	NC	INDE- FINIT	TEM- PORAL	COM. PROPI	NO TRE- BALLA	NS	NC
TOTAL SENSE PONDERAR	2600	64.8	35.0	.2	64.8	5.7	5.8	11.9	11.7	.2	13.2	51.5	35.0	.3	40.1	10.8	13.2	35.0	.3	.6
TOTAL PONDERAT	2600	64.6	35.2	.2	64.6	5.6	6.2	11.6	11.7	.2	12.7	51.8	35.2	.2	40.3	10.8	12.7	35.2	.4	.6
P25. CREU QUE SÓN NECESSÀRIES LES CAMPANYES DE SENSIBILITZACIÓ PER PREVENIR ELS ACCIDENTS A LA FEINA?																				
Base: Total	2600	64.6	35.2	.2	64.6	5.6	6.2	11.6	11.7	.2	12.7	51.8	35.2	.2	40.3	10.8	12.7	35.2	.4	.6
Sí	2377	64.3	35.6	.2	64.3	5.7	6.2	11.5	12.2	.2	12.1	52.1	35.6	.3	40.4	11.0	12.1	35.6	.5	.5
No	185	68.9	30.3	.8	68.9	4.9	7.0	11.8	6.6	.8	20.5	49.0	30.3	.2	39.5	8.7	20.5	30.3	-	1.0
Indiferent	12	63.6	29.4	7.0	63.6	-	7.0	-	22.4	7.0	1.3	69.3	29.4	-	59.2	10.1	1.3	29.4	-	-
No sap	25	59.3	40.7	-	59.3	7.9	6.1	26.6	-	-	25.5	33.8	40.7	-	25.9	7.9	25.5	40.7	-	-
No contesta	1	100.0	-	-	100.0	-	-	-	-	-	-	100.0	-	-	100.0	-	-	-	-	-
P26. I CREU QUE SÓN ÚTILS?																				
Base: Total	2600	64.6	35.2	.2	64.6	5.6	6.2	11.6	11.7	.2	12.7	51.8	35.2	.2	40.3	10.8	12.7	35.2	.4	.6
Sí	1992	63.9	35.8	.3	63.9	5.8	6.1	11.9	11.9	.3	12.1	51.8	35.8	.2	40.7	10.5	12.1	35.8	.4	.5
No	462	68.1	31.9	-	68.1	4.8	7.7	9.3	10.0	-	14.5	53.2	31.9	.4	39.1	13.3	14.5	31.9	.4	.8
Indiferent	30	66.4	30.7	2.9	66.4	-	-	13.2	17.5	2.9	7.3	62.0	30.7	-	53.2	8.8	7.3	30.7	-	-
No sap	116	61.1	38.9	-	61.1	6.4	3.7	15.2	13.6	-	17.2	43.9	38.9	-	35.3	6.2	17.2	38.9	1.1	1.3
No contesta	0	100.0	-	-	100.0	-	-	-	-	-	100.0	-	-	-	-	-	100.0	-	-	-
P27. CREU QUE DE FORMA GENERAL ES COMPLEIX LA LEGISLACIÓ SOBRE RISCOS LABORALS A LES EMPRESES I LLOCS DE TREBALL DE CATALUNYA?																				
Base: Total	2600	64.6	35.2	.2	64.6	5.6	6.2	11.6	11.7	.2	12.7	51.8	35.2	.2	40.3	10.8	12.7	35.2	.4	.6
Sí	748	67.0	32.5	.5	67.0	4.7	4.4	9.6	13.9	.5	14.4	52.7	32.5	.4	43.1	9.6	14.4	32.5	-	.5
No	1580	64.1	35.9	.1	64.1	5.7	7.4	12.4	10.4	.1	11.6	52.3	35.9	.2	39.9	11.5	11.6	35.9	.6	.5
No sap	270	61.6	37.8	.6	61.6	7.7	4.2	12.6	13.2	.6	15.2	47.0	37.8	-	35.4	9.7	15.2	37.8	.8	1.1
No contesta	3	-	100.0	-	-	-	-	50.0	50.0	-	-	-	100.0	-	-	-	-	100.0	-	-
P28. I CONCRETAMENT A L'EMPRESA ON VOSTÈ TREBALLA ES PRENEN MESURES PER PREVENIR ELS RISCOS LABORALS?																				
Base: Treballa	1679	100.0	-	-	100.0	-	-	-	-	-	19.5	80.1	-	.4	62.3	16.7	19.5	-	.7	.9
Sí	1320	100.0	-	-	100.0	-	-	-	-	-	18.3	81.4	-	.3	64.9	15.3	18.3	-	.7	.9
No	243	100.0	-	-	100.0	-	-	-	-	-	15.9	83.3	-	.8	61.3	21.2	15.9	-	.1	1.4
A la meua empresa no hi ha riscos	101	100.0	-	-	100.0	-	-	-	-	-	39.7	60.3	-	-	37.7	21.1	39.7	-	1.5	-
No sap	10	100.0	-	-	100.0	-	-	-	-	-	37.5	62.5	-	-	26.8	34.2	37.5	-	-	1.5
No contesta	5	100.0	-	-	100.0	-	-	-	-	-	82.2	17.8	-	-	-	17.8	82.2	-	-	-

## ENQUESTA CAMPANYA DE PREVENCIÓ DE RISCOS LABORALS

	SITUACIÓ LABORAL				OCUPACIÓ						TIPUS DE RELACIÓ LABORAL				TIPUS DE CONTRACTE					
	TOTAL	TRE- BALLA	NO TRE- BALLA	NC	TRE- BALLA	JUB. PENS.	ATU- RAT	MEST. CASA	ESTU- DIANT	NC	COM. PROPI	COM. ALIÈ	NO TRE- BALLA	NC	INDE- FINIT	TEM- PORAL	COM. PROPI	NO TRE- BALLA	NS	NC
TOTAL SENSE PONDERAR	2600	64.8	35.0	.2	64.8	5.7	5.8	11.9	11.7	.2	13.2	51.5	35.0	.3	40.1	10.8	13.2	35.0	.3	.6
TOTAL PONDERAT	2600	64.6	35.2	.2	64.6	5.6	6.2	11.6	11.7	.2	12.7	51.8	35.2	.2	40.3	10.8	12.7	35.2	.4	.6
P29. VOSTÈ O ALGUNA PERSONA DEL SEU ENTORN FAMILIAR HA PATIT MAI ALGUN ACCIDENT LABORAL, ENCARA QUE SIGUI LLEU?																				
Base: Total	2600	64.6	35.2	.2	64.6	5.6	6.2	11.6	11.7	.2	12.7	51.8	35.2	.2	40.3	10.8	12.7	35.2	.4	.6
Sí	1230	66.1	33.8	.1	66.1	5.6	7.4	9.9	10.9	.1	11.4	54.7	33.8	.1	42.7	11.1	11.4	33.8	.6	.4
No	1364	63.4	36.3	.3	63.4	5.5	5.2	13.2	12.4	.3	13.9	49.4	36.3	.4	38.3	10.5	13.9	36.3	.3	.7
No sap	4	35.8	64.2	-	35.8	17.9	17.9	-	28.5	-	35.8	-	64.2	-	-	-	35.8	64.2	-	-
No contesta	2	-	100.0	-	-	-	-	100.0	-	-	-	-	100.0	-	-	-	-	100.0	-	-
P30. CONSIDERA QUE A LA SEVA ACTIVITAT LABORAL QUOTIDIANA VOSTÈ PERSONALMENT TÉ MOLTES, BASTANTS, POQUES O CAP POSSIBILITAT DE PATIR UN ACCIDENT LABORAL?																				
Base: Treballa	1679	100.0	-	-	100.0	-	-	-	-	-	19.5	80.1	-	.4	62.3	16.7	19.5	-	.7	.9
Moltes possibilitats	189	100.0	-	-	100.0	-	-	-	-	-	19.5	80.5	-	-	59.4	20.8	19.5	-	-	.3
Bastants possibilitats	334	100.0	-	-	100.0	-	-	-	-	-	14.8	85.2	-	-	68.1	16.2	14.8	-	.5	.5
Poques possibilitats	970	100.0	-	-	100.0	-	-	-	-	-	18.8	80.8	-	.4	63.3	16.0	18.8	-	.9	1.0
Cap possibilitat	180	100.0	-	-	100.0	-	-	-	-	-	31.4	68.2	-	.4	49.9	17.6	31.4	-	.5	.6
No sap	4	100.0	-	-	100.0	-	-	-	-	-	59.9	31.5	-	8.5	31.5	-	59.9	-	-	8.5
No contesta	3	100.0	-	-	100.0	-	-	-	-	-	-	50.0	-	50.0	50.0	-	-	-	-	50.0
P30-A. I VOSTÈ PERSONALMENT PREN MESURES PER EVITAR PATIR ACCIDENTS LABORALS?																				
Base: Té moltes o bastantes possibilitats	523	100.0	-	-	100.0	-	-	-	-	-	16.5	83.5	-	-	65.0	17.9	16.5	-	.3	.4
Sí	500	100.0	-	-	100.0	-	-	-	-	-	16.2	83.8	-	-	65.5	17.6	16.2	-	.3	.4
No	23	100.0	-	-	100.0	-	-	-	-	-	22.6	77.4	-	-	54.1	23.3	22.6	-	-	-

	SITUACIÓ LABORAL				OCUPACIÓ						TIPUS DE RELACIÓ LABORAL				TIPUS DE CONTRACTE					
	TOTAL	TRE- BALLA	NO TRE- BALLA	NC	TRE- BALLA	JUB. PENS.	ATU- RAT	MEST. CASA	ESTU- DIANT	NC	COM. PROPI	COM. ALIÈ	NO TRE- BALLA	NC	INDE- FINIT	TEM- PORAL	COM. PROPI	NO TRE- BALLA	NS	NC
TOTAL SENSE PONDERAR	2600	64.8	35.0	.2	64.8	5.7	5.8	11.9	11.7	.2	13.2	51.5	35.0	.3	40.1	10.8	13.2	35.0	.3	.6
TOTAL PONDERAT	2600	64.6	35.2	.2	64.6	5.6	6.2	11.6	11.7	.2	12.7	51.8	35.2	.2	40.3	10.8	12.7	35.2	.4	.6
P31-A. EM PODRA DIR QUIN CANAL DE TELEVISIÓ MIRA MÉS HABITUALMENT?																				
Base: Total	2600	64.6	35.2	.2	64.6	5.6	6.2	11.6	11.7	.2	12.7	51.8	35.2	.2	40.3	10.8	12.7	35.2	.4	.6
TVE1	284	57.9	41.8	.3	57.9	10.2	6.9	19.9	4.8	.3	14.2	44.1	41.8	-	37.9	5.2	14.2	41.8	.5	.4
TVE2	27	74.1	25.9	-	74.1	5.5	13.8	6.6	-	-	20.2	53.9	25.9	-	40.9	12.4	20.2	25.9	-	.6
TV3	988	66.2	33.6	.2	66.2	7.7	4.9	9.9	11.1	.2	13.9	52.5	33.6	-	42.4	9.2	13.9	33.6	.4	.5
Canal 33	36	70.7	29.3	-	70.7	4.2	-	13.1	11.9	-	8.6	62.1	29.3	-	44.8	17.3	8.6	29.3	-	-
Tele 5	406	66.6	33.4	-	66.6	1.8	6.2	14.7	10.8	-	12.1	53.6	33.4	.8	38.8	14.2	12.1	33.4	.6	.8
Antena 3	350	56.1	43.5	.4	56.1	4.4	5.3	13.3	20.5	.4	4.6	51.9	43.5	-	38.1	13.1	4.6	43.5	.4	.3
Cuatro	151	57.8	42.2	-	57.8	2.4	13.5	7.5	18.9	-	12.3	45.5	42.2	-	34.8	10.7	12.3	42.2	-	-
La Sexta	58	67.8	29.6	2.6	67.8	-	16.7	1.2	11.7	2.6	16.0	54.4	29.6	-	36.6	17.9	16.0	29.6	-	-
TD8	2	27.0	73.0	-	27.0	-	-	73.0	-	-	27.0	-	73.0	-	-	-	27.0	73.0	-	-
BTV	4	100.0	-	-	100.0	-	-	-	-	-	-	100.0	-	-	64.6	35.4	-	-	-	-
3/24	3	100.0	-	-	100.0	-	-	-	-	-	39.6	60.4	-	-	-	60.4	39.6	-	-	-
Altres canals autonòmics o locals	10	48.0	52.0	-	48.0	15.2	18.6	12.6	5.6	-	3.4	44.5	52.0	-	20.6	23.9	3.4	52.0	-	-
Canals de TDT, digital, satèl·lit, etc.	133	81.4	18.6	-	81.4	3.2	2.4	2.4	10.6	-	20.7	60.1	18.6	.6	47.1	10.8	20.7	18.6	1.1	1.7
Canals estrangers	32	72.4	27.6	-	72.4	3.7	10.7	5.1	8.1	-	19.4	52.9	27.6	-	37.0	15.9	19.4	27.6	-	-
Altres	2	100.0	-	-	100.0	-	-	-	-	-	38.5	61.5	-	-	61.5	-	38.5	-	-	-
Cap	1	100.0	-	-	100.0	-	-	-	-	-	-	100.0	-	-	41.6	58.4	-	-	-	-
No sap	107	66.1	33.9	-	66.1	4.6	7.5	13.0	8.8	-	13.8	52.0	33.9	.3	44.1	7.9	13.8	33.9	-	.3
No contesta	5	70.3	29.7	-	70.3	-	-	29.7	-	-	-	29.7	29.7	40.7	29.7	-	-	29.7	-	40.7
P31-B. I EN SEGON LLOC?																				
Base: Esmenta un canal de televisió	2487	64.5	35.3	.2	64.5	5.7	6.2	11.5	11.9	.2	12.7	51.8	35.3	.2	40.2	10.9	12.7	35.3	.5	.5
TVE1	271	65.9	34.1	-	65.9	7.8	3.3	18.1	5.0	-	15.6	49.9	34.1	.3	38.3	11.5	15.6	34.1	-	.4
TVE2	83	54.6	45.4	-	54.6	11.1	14.9	15.8	3.6	-	16.8	37.8	45.4	-	28.9	7.0	16.8	45.4	-	1.8
TV3	246	67.1	32.3	.6	67.1	5.0	7.5	7.8	12.1	.6	13.8	53.8	32.3	-	43.7	10.1	13.8	32.3	-	-
Canal 33	152	68.6	30.6	.8	68.6	11.7	4.2	5.5	9.2	.8	15.6	53.8	30.6	-	45.3	8.4	15.6	30.6	-	.1
Tele 5	567	58.4	41.5	.2	58.4	4.2	6.0	14.8	16.5	.2	8.3	50.2	41.5	-	40.1	9.3	8.3	41.5	.8	-
Antena 3	430	60.0	40.0	-	60.0	4.7	7.5	14.0	13.8	-	11.6	47.9	40.0	.5	34.2	12.5	11.6	40.0	.9	.9
Cuatro	197	68.0	31.3	.8	68.0	3.5	6.3	7.5	14.0	.8	10.8	57.9	31.3	-	44.0	13.6	10.8	31.3	-	.3
La Sexta	139	62.3	37.7	-	62.3	1.6	10.2	6.3	19.7	-	9.2	52.5	37.7	.6	40.4	12.1	9.2	37.7	-	.6
TD8	10	87.0	13.0	-	87.0	13.0	-	-	-	-	43.0	44.0	13.0	-	30.2	13.8	43.0	13.0	-	-
BTV	6	84.7	15.3	-	84.7	-	-	15.3	-	-	-	84.7	15.3	-	62.6	22.1	-	15.3	-	-
3/24	13	85.3	14.7	-	85.3	9.4	-	5.3	-	-	22.6	62.7	14.7	-	58.5	4.2	22.6	14.7	-	-
Altres canals autonòmics o locals	9	88.8	11.2	-	88.8	3.6	-	7.6	-	-	32.3	56.5	11.2	-	43.2	13.3	32.3	11.2	-	-
Canals de TDT, digital, satèl·lit, etc.	94	68.0	32.0	-	68.0	11.7	3.0	11.5	5.7	-	16.3	51.7	32.0	-	45.9	5.8	16.3	32.0	-	-
Canals estrangers	8	50.1	49.9	-	50.1	15.8	-	15.2	19.0	-	36.8	13.3	49.9	-	13.3	-	36.8	49.9	-	-
Cap més	260	76.4	23.2	.3	76.4	4.6	4.7	6.0	7.9	.3	16.4	60.4	23.2	-	44.0	13.7	16.4	23.2	1.1	1.6

## ENQUESTA CAMPANYA DE PREVENCIÓ DE RISCOS LABORALS

	SITUACIÓ LABORAL				OCUPACIÓ						TIPUS DE RELACIÓ LABORAL				TIPUS DE CONTRACTE					
	TOTAL	TRE- BALLA	NO TRE- BALLA	NC	TRE- BALLA	JUB. PENS.	ATU- RAT	MEST. CASA	ESTU- DIANT	NC	COM. PROPI	COM. ALIÈ	NO TRE- BALLA	NC	INDE- FINIT	TEM- PORAL	COM. PROPI	NO TRE- BALLA	NS	NC
TOTAL SENSE PONDERAR	2600	64.8	35.0	.2	64.8	5.7	5.8	11.9	11.7	.2	13.2	51.5	35.0	.3	40.1	10.8	13.2	35.0	.3	.6
TOTAL PONDERAT	2600	64.6	35.2	.2	64.6	5.6	6.2	11.6	11.7	.2	12.7	51.8	35.2	.2	40.3	10.8	12.7	35.2	.4	.6
P31. EM PODRIA DIR QUIN CANAL DE TELEVISIÓ MIRA?																				
Base: Total	2600	64.6	35.2	.2	64.6	5.6	6.2	11.6	11.7	.2	12.7	51.8	35.2	.2	40.3	10.8	12.7	35.2	.4	.6
TVE1	555	61.8	38.0	.2	61.8	9.0	5.2	19.0	4.9	.2	14.9	46.9	38.0	.2	38.1	8.3	14.9	38.0	.3	.4
TVE2	111	59.4	40.6	-	59.4	9.7	14.7	13.5	2.7	-	17.6	41.8	40.6	-	31.9	8.4	17.6	40.6	-	1.5
TV3	1235	66.4	33.3	.3	66.4	7.1	5.4	9.5	11.3	.3	13.9	52.8	33.3	-	42.6	9.4	13.9	33.3	.4	.4
Canal 33	188	69.0	30.3	.7	69.0	10.3	3.4	6.9	9.7	.7	14.3	55.4	30.3	-	45.2	10.1	14.3	30.3	-	.1
Tele 5	973	61.8	38.1	.1	61.8	3.2	6.1	14.7	14.1	.1	9.9	51.6	38.1	.3	39.6	11.4	9.9	38.1	.7	.3
Antena 3	780	58.3	41.5	.2	58.3	4.6	6.5	13.7	16.8	.2	8.5	49.7	41.5	.3	35.9	12.8	8.5	41.5	.7	.6
Cuatro	348	63.6	36.0	.4	63.6	3.0	9.4	7.5	16.1	.4	11.5	52.5	36.0	-	40.0	12.4	11.5	36.0	-	.2
La Sexta	197	63.9	35.3	.8	63.9	1.1	12.1	4.8	17.3	.8	11.2	53.1	35.3	.4	39.3	13.8	11.2	35.3	-	.4
TD8	12	77.0	23.0	-	77.0	10.9	-	12.2	-	-	40.3	36.7	23.0	-	25.1	11.5	40.3	23.0	-	-
BTV	10	91.3	8.7	-	91.3	-	-	8.7	-	-	-	91.3	8.7	-	63.5	27.8	-	8.7	-	-
3/24	16	87.7	12.3	-	87.7	7.9	-	4.4	-	-	25.4	62.3	12.3	-	48.8	13.5	25.4	12.3	-	-
Altres canals autonòmics o locals	19	67.7	32.3	-	67.7	9.6	9.6	10.2	2.9	-	17.4	50.3	32.3	-	31.5	18.8	17.4	32.3	-	-
Canals de TDT, digital, satèl·lit, etc.	227	75.9	24.1	-	75.9	6.7	2.6	6.2	8.6	-	18.9	56.6	24.1	.3	46.6	8.7	18.9	24.1	.7	1.0
Canals estrangers	40	68.0	32.0	-	68.0	6.1	8.6	7.1	10.2	-	22.9	45.1	32.0	-	32.4	12.8	22.9	32.0	-	-
Altres	2	100.0	-	-	100.0	-	-	-	-	-	38.5	61.5	-	-	61.5	-	38.5	-	-	-
Cap	1	100.0	-	-	100.0	-	-	-	-	-	-	100.0	-	-	41.6	58.4	-	-	-	-
No sap	107	66.1	33.9	-	66.1	4.6	7.5	13.0	8.8	-	13.8	52.0	33.9	.3	44.1	7.9	13.8	33.9	-	.3
No contesta	5	70.3	29.7	-	70.3	-	-	29.7	-	-	-	29.7	29.7	40.7	29.7	-	-	29.7	-	40.7

## ENQUESTA CAMPANYA DE PREVENCIÓ DE RISCOS LABORALS

	SITUACIÓ LABORAL			OCUPACIÓ							TIPUS DE RELACIÓ LABORAL				TIPUS DE CONTRACTE					
	TOTAL	TRE- BALLA	NO TRE- BALLA	NC	TRE- BALLA	JUB. PENS.	ATU- RAT	MEST. CASA	ESTU- DIANT	NC	COM. PROPI	COM. ALIÈ	NO TRE- BALLA	NC	INDE- FINIT	TEM- PORAL	COM. PROPI	NO TRE- BALLA	NS	NC
TOTAL SENSE PONDERAR	2600	64.8	35.0	.2	64.8	5.7	5.8	11.9	11.7	.2	13.2	51.5	35.0	.3	40.1	10.8	13.2	35.0	.3	.6
TOTAL PONDERAT	2600	64.6	35.2	.2	64.6	5.6	6.2	11.6	11.7	.2	12.7	51.8	35.2	.2	40.3	10.8	12.7	35.2	.4	.6
P32-A. EM PODRA DIR QUINA EMISSORA DE RÀDIO ESCOLTA MÉS HABITUALMENT?																				
Base: Escolta la ràdio	1517	67.3	32.6	.1	67.3	6.1	6.1	9.5	10.9	.1	13.1	54.2	32.6	.1	43.8	10.0	13.1	32.6	.4	.1
Catalunya Ràdio	253	74.6	24.9	.5	74.6	9.6	3.3	8.6	3.4	.5	19.2	55.3	24.9	.6	49.1	5.5	19.2	24.9	.7	.6
Cadena SER	181	68.7	31.3	-	68.7	7.7	7.9	11.8	3.9	-	9.9	58.9	31.3	-	50.3	8.6	9.9	31.3	-	-
RNE1 (Radio 1)	40	63.8	36.2	-	63.8	6.2	4.5	12.6	13.0	-	12.1	51.6	36.2	-	45.8	5.8	12.1	36.2	-	-
Ràdio 4	3	47.8	52.2	-	47.8	27.4	-	24.8	-	-	-	47.8	52.2	-	47.8	-	-	52.2	-	-
Onda Cero	84	57.1	42.9	-	57.1	14.3	4.1	20.9	3.5	-	8.4	48.7	42.9	-	35.0	11.5	8.4	42.9	1.8	.4
RAC1	138	76.7	23.3	-	76.7	4.6	5.6	3.7	9.3	-	15.8	61.0	23.3	-	52.0	8.9	15.8	23.3	-	-
Cadena COPE	45	72.3	27.7	-	72.3	6.2	6.9	11.2	3.4	-	10.9	61.5	27.7	-	46.4	15.1	10.9	27.7	-	-
40 Principales	174	69.1	30.9	-	69.1	1.3	4.9	3.8	21.0	-	13.2	55.9	30.9	-	39.7	15.0	13.2	30.9	1.2	-
Flaix FM	118	51.5	48.5	-	51.5	-	10.1	3.5	35.0	-	9.9	41.5	48.5	-	28.2	13.3	9.9	48.5	-	-
RAC105	67	73.6	26.4	-	73.6	1.3	6.0	3.2	16.0	-	13.7	59.8	26.4	-	51.5	8.4	13.7	26.4	-	-
Cadena Dial	47	58.4	41.6	-	58.4	3.2	3.2	24.7	10.4	-	3.4	55.0	41.6	-	42.5	12.5	3.4	41.6	-	-
Ràdio Tele Taxi	46	51.5	48.5	-	51.5	11.4	1.7	31.7	3.6	-	14.4	37.1	48.5	-	33.8	3.3	14.4	48.5	-	-
M80	42	76.1	23.9	-	76.1	-	6.6	6.6	10.7	-	8.9	67.2	23.9	-	56.6	10.6	8.9	23.9	-	-
Catalunya Informació	15	78.0	22.0	-	78.0	-	-	16.7	5.2	-	25.2	52.9	22.0	-	52.9	-	25.2	22.0	-	-
Altres emissores generalistes	35	61.0	39.0	-	61.0	18.9	7.9	10.8	1.4	-	9.2	51.8	39.0	-	41.5	10.4	9.2	39.0	-	-
Altres radiofòrmules musicals	134	69.4	30.6	-	69.4	3.2	9.3	4.4	13.8	-	11.7	57.6	30.6	-	43.1	14.6	11.7	30.6	-	-
Emissores locals	31	58.7	41.3	-	58.7	4.6	5.1	22.1	9.5	-	13.9	44.8	41.3	-	41.1	3.7	13.9	41.3	-	-
Emissores estrangeres	5	41.5	58.5	-	41.5	-	58.5	-	-	-	41.5	-	58.5	-	-	-	41.5	58.5	-	-
Altres	2	100.0	-	-	100.0	-	-	-	-	-	-	100.0	-	-	17.3	82.7	-	-	-	-
No sap	52	56.8	43.2	-	56.8	13.9	9.7	11.9	7.7	-	18.0	38.1	43.2	.7	30.6	7.5	18.0	43.2	-	.7
No contesta	9	66.8	33.2	-	66.8	-	-	16.6	16.6	-	-	66.8	33.2	-	44.1	22.7	-	33.2	-	-

## ENQUESTA CAMPANYA DE PREVENCIÓ DE RISCOS LABORALS

	SITUACIÓ LABORAL				OCUPACIÓ						TIPUS DE RELACIÓ LABORAL				TIPUS DE CONTRACTE					
	TOTAL	TRE- BALLA	NO TRE- BALLA	NC	TRE- BALLA	JUB. PENS.	ATU- RAT	MEST. CASA	ESTU- DIANT	NC	COM. PROPI	COM. ALIÈ	NO TRE- BALLA	NC	INDE- FINIT	TEM- PORAL	COM. PROPI	NO TRE- BALLA	NS	NC
TOTAL SENSE PONDERAR	2600	64.8	35.0	.2	64.8	5.7	5.8	11.9	11.7	.2	13.2	51.5	35.0	.3	40.1	10.8	13.2	35.0	.3	.6
TOTAL PONDERAT	2600	64.6	35.2	.2	64.6	5.6	6.2	11.6	11.7	.2	12.7	51.8	35.2	.2	40.3	10.8	12.7	35.2	.4	.6
P32-B. I EN SEGON LLOC?																				
Base: Esmenta una emissora de ràdio	1456	67.7	32.2	.1	67.7	5.8	6.0	9.4	11.0	.1	13.0	54.7	32.2	.1	44.3	10.0	13.0	32.2	.4	.1
Catalunya Ràdio	139	72.7	27.3	-	72.7	4.8	8.6	2.2	11.8	-	11.8	60.9	27.3	-	50.2	9.7	11.8	27.3	.9	-
Cadena SER	86	62.5	37.5	-	62.5	8.2	11.6	7.3	10.4	-	10.7	51.9	37.5	-	48.7	3.2	10.7	37.5	-	-
RNE1 (Radio 1)	32	54.1	45.9	-	54.1	16.4	2.2	16.1	11.2	-	4.7	49.4	45.9	-	34.5	14.9	4.7	45.9	-	-
Ràdio 4	2	100.0	-	-	100.0	-	-	-	-	-	-	100.0	-	-	100.0	-	-	-	-	-
Onda Cero	41	74.6	25.4	-	74.6	10.3	7.3	4.7	3.0	-	23.8	50.8	25.4	-	48.9	1.9	23.8	25.4	-	-
RAC1	87	81.5	18.5	-	81.5	9.1	1.0	4.1	4.4	-	19.0	62.5	18.5	-	53.4	8.6	19.0	18.5	.4	-
Cadena COPE	32	77.3	22.7	-	77.3	-	11.9	2.2	8.6	-	23.7	53.5	22.7	-	51.1	2.5	23.7	22.7	-	-
40 Principales	102	61.4	38.6	-	61.4	4.4	4.6	10.5	19.1	-	6.1	55.3	38.6	-	40.7	14.3	6.1	38.6	-	.3
Flaix FM	77	55.2	44.8	-	55.2	.7	8.2	6.6	29.2	-	11.1	44.1	44.8	-	30.8	13.3	11.1	44.8	-	-
RAC105	62	77.0	23.0	-	77.0	3.4	7.3	6.4	6.0	-	18.5	58.5	23.0	-	52.9	1.7	18.5	23.0	3.9	-
Cadena Dial	49	73.2	26.8	-	73.2	.3	1.8	11.7	13.0	-	8.7	64.5	26.8	-	54.1	10.4	8.7	26.8	-	-
Ràdio Tele Taxi	20	40.7	59.3	-	40.7	11.2	16.9	23.6	7.6	-	11.6	29.1	59.3	-	24.8	4.4	11.6	59.3	-	-
M80	31	77.9	22.1	-	77.9	1.8	6.5	11.3	2.5	-	20.4	57.6	22.1	-	43.8	13.8	20.4	22.1	-	-
Catalunya Informació	16	92.3	7.7	-	92.3	-	7.7	-	-	-	33.1	59.2	7.7	-	49.5	9.7	33.1	7.7	-	-
Altres emissores generalistes	43	77.3	22.7	-	77.3	7.6	9.6	5.1	.4	-	6.2	71.1	22.7	-	63.1	8.0	6.2	22.7	-	-
Altres radiofòrmules musicals	170	61.6	38.4	-	61.6	3.8	4.1	6.9	23.6	-	10.4	51.2	38.4	-	35.5	15.8	10.4	38.4	-	-
Emissores locals	29	71.6	28.4	-	71.6	7.8	-	13.8	6.8	-	8.9	62.7	28.4	-	55.4	7.3	8.9	28.4	-	-
Emissores estrangeres	1	100.0	-	-	100.0	-	-	-	-	-	-	100.0	-	-	100.0	-	-	-	-	-
Altres	13	74.7	25.3	-	74.7	9.5	-	15.8	-	-	11.5	63.1	25.3	-	47.0	16.2	11.5	25.3	-	-
Cap més	424	66.1	33.6	.3	66.1	7.2	5.4	14.8	6.3	.3	14.1	52.0	33.6	.4	41.5	10.1	14.1	33.6	.4	.4



## ENQUESTA CAMPANYA DE PREVENCIÓ DE RISCOS LABORALS

	SITUACIÓ LABORAL				OCUPACIÓ						TIPUS DE RELACIÓ LABORAL				TIPUS DE CONTRACTE					
	TOTAL	TRE- BALLA	NO TRE- BALLA	NC	TRE- BALLA	JUB. PENS.	ATU- RAT	MEST. CASA	ESTU- DIANT	NC	COM. PROPI	COM. ALIÈ	NO TRE- BALLA	NC	INDE- FINIT	TEM- PORAL	COM. PROPI	NO TRE- BALLA	NS	NC
TOTAL SENSE PONDERAR	2600	64.8	35.0	.2	64.8	5.7	5.8	11.9	11.7	.2	13.2	51.5	35.0	.3	40.1	10.8	13.2	35.0	.3	.6
TOTAL PONDERAT	2600	64.6	35.2	.2	64.6	5.6	6.2	11.6	11.7	.2	12.7	51.8	35.2	.2	40.3	10.8	12.7	35.2	.4	.6
P32. EM PODRA DIR QUINA EMISSORA DE RÀDIO ESCOLTA?																				
Base: Total	1517	67.3	32.6	.1	67.3	6.1	6.1	9.5	10.9	.1	13.1	54.2	32.6	.1	43.8	10.0	13.1	32.6	.4	.1
Catalunya Ràdio	392	73.9	25.8	.3	73.9	7.9	5.2	6.3	6.4	.3	16.6	57.3	25.8	.4	49.5	7.0	16.6	25.8	.8	.4
Cadena SER	267	66.7	33.3	-	66.7	7.8	9.1	10.4	6.0	-	10.1	56.6	33.3	-	49.8	6.8	10.1	33.3	-	-
RNE1 (Radio 1)	71	59.4	40.6	-	59.4	10.7	3.5	14.2	12.2	-	8.8	50.6	40.6	-	40.8	9.9	8.8	40.6	-	-
Ràdio 4	5	66.4	33.6	-	66.4	17.6	-	16.0	-	-	-	66.4	33.6	-	66.4	-	-	33.6	-	-
Onda Cero	125	62.9	37.1	-	62.9	13.0	5.2	15.6	3.3	-	13.5	49.4	37.1	-	39.6	8.3	13.5	37.1	1.2	.3
RAC1	225	78.6	21.4	-	78.6	6.4	3.8	3.8	7.4	-	17.0	61.5	21.4	-	52.6	8.8	17.0	21.4	.2	-
Cadena COPE	77	74.4	25.6	-	74.4	3.6	9.0	7.5	5.6	-	16.2	58.2	25.6	-	48.4	9.8	16.2	25.6	-	-
40 Principales	276	66.2	33.8	-	66.2	2.4	4.8	6.2	20.3	-	10.6	55.6	33.8	-	40.0	14.7	10.6	33.8	.8	.1
Flaix FM	195	53.0	47.0	-	53.0	.3	9.3	4.7	32.7	-	10.4	42.6	47.0	-	29.2	13.3	10.4	47.0	-	-
RAC105	129	75.2	24.8	-	75.2	2.3	6.6	4.7	11.2	-	16.0	59.2	24.8	-	52.1	5.2	16.0	24.8	1.8	-
Cadena Dial	95	66.0	34.0	-	66.0	1.7	2.5	18.1	11.7	-	6.1	59.9	34.0	-	48.5	11.4	6.1	34.0	-	-
Ràdio Tele Taxi	65	48.2	51.8	-	48.2	11.3	6.3	29.3	4.8	-	13.6	34.7	51.8	-	31.0	3.6	13.6	51.8	-	-
M80	73	76.9	23.1	-	76.9	.8	6.6	8.6	7.1	-	13.8	63.0	23.1	-	51.1	12.0	13.8	23.1	-	-
Catalunya Informació	31	85.5	14.5	-	85.5	-	4.0	8.0	2.5	-	29.3	56.1	14.5	-	51.1	5.0	29.3	14.5	-	-
Altres emissores generalistes	79	70.0	30.0	-	70.0	12.7	8.8	7.6	.8	-	7.5	62.5	30.0	-	53.5	9.1	7.5	30.0	-	-
Altres radiofòrmules musicals	304	65.0	35.0	-	65.0	3.5	6.4	5.8	19.3	-	11.0	54.1	35.0	-	38.8	15.2	11.0	35.0	-	-
Emissores locals	60	65.0	35.0	-	65.0	6.2	2.6	18.0	8.2	-	11.5	53.5	35.0	-	48.0	5.4	11.5	35.0	-	-
Emissores estrangeres	5	47.7	52.3	-	47.7	-	52.3	-	-	-	37.1	10.6	52.3	-	10.6	-	37.1	52.3	-	-
Altres	15	77.8	22.2	-	77.8	8.4	-	13.9	-	-	10.1	67.7	22.2	-	43.4	24.3	10.1	22.2	-	-
No sap	52	56.8	43.2	-	56.8	13.9	9.7	11.9	7.7	-	18.0	38.1	43.2	.7	30.6	7.5	18.0	43.2	-	.7
No contesta	9	66.8	33.2	-	66.8	-	-	16.6	16.6	-	-	66.8	33.2	-	44.1	22.7	-	33.2	-	-

	SITUACIÓ LABORAL				OCUPACIÓ						TIPUS DE RELACIÓ LABORAL				TIPUS DE CONTRACTE					
	TOTAL	TRE- BALLA	NO TRE- BALLA	NC	TRE- BALLA	JUB. PENS.	ATU- RAT	MEST. CASA	ESTU- DIANT	NC	COM. PROPI	COM. ALIÈ	NO TRE- BALLA	NC	INDE- FINIT	TEM- PORAL	COM. PROPI	NO TRE- BALLA	NS	NC
TOTAL SENSE PONDERAR	2600	64.8	35.0	.2	64.8	5.7	5.8	11.9	11.7	.2	13.2	51.5	35.0	.3	40.1	10.8	13.2	35.0	.3	.6
TOTAL PONDERAT	2600	64.6	35.2	.2	64.6	5.6	6.2	11.6	11.7	.2	12.7	51.8	35.2	.2	40.3	10.8	12.7	35.2	.4	.6
P33-A. EM PODRA DIR QUIN DIARI LLEGEIX HABITUALMENT?																				
Base: Total	2600	64.6	35.2	.2	64.6	5.6	6.2	11.6	11.7	.2	12.7	51.8	35.2	.2	40.3	10.8	12.7	35.2	.4	.6
El Periódico de Catalunya	524	67.1	32.1	.8	67.1	8.2	6.2	11.2	6.5	.8	12.9	54.9	32.1	-	46.3	7.4	12.9	32.1	.9	.3
La Vanguardia	529	68.9	31.1	-	68.9	5.8	4.5	9.4	11.4	-	18.3	50.1	31.1	.4	41.4	7.9	18.3	31.1	.2	1.0
El País	230	72.0	28.0	-	72.0	5.5	6.5	5.5	10.6	-	19.8	52.2	28.0	-	46.5	5.7	19.8	28.0	-	-
El Punt	76	80.6	19.4	-	80.6	2.3	3.4	5.4	8.2	-	14.8	65.8	19.4	-	49.7	15.0	14.8	19.4	1.1	-
Avui	57	67.0	33.0	-	67.0	10.9	3.2	5.4	13.5	-	13.0	54.0	33.0	-	40.6	13.4	13.0	33.0	-	-
El Mundo	37	64.9	35.1	-	64.9	12.5	2.3	8.3	12.0	-	10.2	54.7	35.1	-	47.1	7.5	10.2	35.1	-	-
ABC	4	45.4	54.6	-	45.4	22.3	-	32.3	-	-	4.1	41.3	54.6	-	23.2	18.2	4.1	54.6	-	-
La Razón	8	54.4	45.6	-	54.4	-	-	15.2	30.4	-	-	54.4	45.6	-	43.9	10.5	-	45.6	-	-
Público	9	48.4	51.6	-	48.4	-	-	-	51.6	-	16.1	32.3	51.6	-	32.3	-	16.1	51.6	-	-
Diaris gratuïts	279	57.7	42.3	-	57.7	1.8	8.7	12.5	19.2	-	5.8	51.6	42.3	.3	36.8	14.4	5.8	42.3	.4	.3
Diaris esportius	143	72.3	27.7	-	72.3	2.4	6.1	1.8	17.4	-	10.3	62.0	27.7	-	41.1	19.7	10.3	27.7	-	1.3
Diari Segre	49	58.8	41.2	-	58.8	4.8	4.8	16.2	15.3	-	11.9	45.8	41.2	1.1	32.2	13.5	11.9	41.2	-	1.1
Diari de Tarragona	47	65.0	35.0	-	65.0	3.3	3.3	23.4	5.0	-	8.3	56.8	35.0	-	40.1	16.6	8.3	35.0	-	-
Regió 7	26	48.5	51.5	-	48.5	10.8	8.5	18.8	13.5	-	8.1	40.4	51.5	-	26.9	13.5	8.1	51.5	-	-
Altres diaris locals o comarcals	85	53.8	46.2	-	53.8	9.0	7.1	17.6	12.6	-	11.7	42.1	46.2	-	27.5	14.6	11.7	46.2	-	-
Diaris econòmics	8	89.8	10.2	-	89.8	-	10.2	-	-	-	-	89.8	10.2	-	89.8	-	-	10.2	-	-
Diaris estrangers	4	44.6	55.4	-	44.6	19.1	21.2	15.1	-	-	-	44.6	55.4	-	44.6	-	-	55.4	-	-
Cap	451	56.6	43.0	.4	56.6	4.6	8.2	18.3	11.9	.4	8.9	47.9	43.0	.2	33.4	13.4	8.9	43.0	.7	.6
No sap	26	42.3	57.7	-	42.3	5.9	7.2	29.9	14.8	-	11.7	29.2	57.7	1.3	21.0	8.3	11.7	57.7	-	1.3
No contesta	8	80.1	19.9	-	80.1	-	-	19.9	-	-	11.4	48.8	19.9	19.9	28.9	19.9	11.4	19.9	-	19.9
P33-B. I EN SEGON LLOC?																				
Base: Esmenta un diari	2116	66.5	33.3	.2	66.5	5.8	5.8	10.0	11.7	.2	13.6	53.0	33.3	.2	42.1	10.2	13.6	33.3	.4	.5
El Periódico de Catalunya	303	74.5	25.5	-	74.5	7.0	4.4	6.7	7.4	-	16.0	58.5	25.5	-	50.0	8.0	16.0	25.5	-	.5
La Vanguardia	343	66.5	33.5	-	66.5	4.3	10.3	9.1	9.9	-	13.9	52.6	33.5	-	44.7	7.6	13.9	33.5	-	.4
El País	173	70.8	29.2	-	70.8	4.5	3.8	7.8	13.1	-	14.3	56.5	29.2	-	46.4	9.9	14.3	29.2	.2	-
El Punt	36	62.6	37.4	-	62.6	2.4	3.4	10.1	21.4	-	11.7	50.9	37.4	-	46.1	4.8	11.7	37.4	-	-
Avui	54	69.8	30.2	-	69.8	13.2	8.1	6.5	2.3	-	11.7	58.1	30.2	-	46.3	11.9	11.7	30.2	-	-
El Mundo	38	73.5	26.5	-	73.5	3.3	8.2	9.5	5.5	-	14.4	59.0	26.5	-	51.2	7.9	14.4	26.5	-	-
ABC	3	50.0	50.0	-	50.0	-	-	50.0	-	-	-	50.0	50.0	-	50.0	-	-	50.0	-	-
La Razón	10	80.3	19.7	-	80.3	-	-	12.1	7.6	-	28.3	51.9	19.7	-	51.9	-	28.3	19.7	-	-
Público	7	70.2	29.8	-	70.2	-	-	-	29.8	-	-	70.2	29.8	-	47.7	22.5	-	29.8	-	-
Diaris gratuïts	143	50.1	47.8	2.1	50.1	10.0	5.7	12.2	19.9	2.1	9.4	42.8	47.8	-	25.0	16.4	9.4	47.8	-	1.4
Diaris esportius	158	70.7	29.3	-	70.7	6.7	4.2	5.8	12.7	-	15.9	54.8	29.3	-	41.6	12.3	15.9	29.3	1.0	-
Diari Segre	23	65.3	34.7	-	65.3	8.0	2.4	14.9	9.4	-	6.9	58.3	34.7	-	47.3	5.6	6.9	34.7	5.5	-
Diari de Tarragona	19	71.4	28.6	-	71.4	6.0	-	8.3	14.3	-	16.1	55.3	28.6	-	51.2	4.2	16.1	28.6	-	-
Regió 7	9	77.3	22.7	-	77.3	-	-	15.1	7.6	-	9.3	68.1	22.7	-	60.5	7.6	9.3	22.7	-	-
Altres diaris locals o comarcals	88	70.2	29.8	-	70.2	5.5	4.7	11.2	8.3	-	13.0	56.3	29.8	1.0	44.2	11.1	13.0	29.8	1.0	1.0
Diaris econòmics	9	85.9	14.1	-	85.9	7.9	-	-	6.2	-	13.9	72.0	14.1	-	58.1	13.9	13.9	14.1	-	-
Diaris estrangers	19	82.5	17.5	-	82.5	11.0	-	-	6.5	-	44.4	38.1	17.5	-	28.7	9.4	44.4	17.5	-	-
Altres	2	50.0	50.0	-	50.0	-	-	-	50.0	-	-	50.0	50.0	-	-	50.0	-	50.0	-	-
Cap més	678	62.3	37.6	.2	62.3	5.1	5.8	13.2	13.3	.2	12.1	49.9	37.6	.4	37.8	11.2	12.1	37.6	.6	.7

	SITUACIÓ LABORAL				OCUPACIÓ						TIPUS DE RELACIÓ LABORAL				TIPUS DE CONTRACTE					
	TOTAL	TRE- BALLA	NO TRE- BALLA	NC	TRE- BALLA	JUB. PENS.	ATU- RAT	MEST. CASA	ESTU- DIANT	NC	COM. PROPI	COM. ALIÈ	NO TRE- BALLA	NC	INDE- FINIT	TEM- PORAL	COM. PROPI	NO TRE- BALLA	NS	NC
TOTAL SENSE PONDERAR	2600	64.8	35.0	.2	64.8	5.7	5.8	11.9	11.7	.2	13.2	51.5	35.0	.3	40.1	10.8	13.2	35.0	.3	.6
TOTAL PONDERAT	2600	64.6	35.2	.2	64.6	5.6	6.2	11.6	11.7	.2	12.7	51.8	35.2	.2	40.3	10.8	12.7	35.2	.4	.6
P33. EM PODRA DIR QUIN DIARI LLEGEIX?																				
Base: Total	2600	64.6	35.2	.2	64.6	5.6	6.2	11.6	11.7	.2	12.7	51.8	35.2	.2	40.3	10.8	12.7	35.2	.4	.6
El Periódico de Catalunya	827	69.8	29.7	.5	69.8	7.8	5.5	9.6	6.8	.5	14.1	56.2	29.7	-	47.7	7.6	14.1	29.7	.6	.4
La Vanguardia	872	68.0	32.0	-	68.0	5.2	6.8	9.3	10.8	-	16.6	51.1	32.0	.3	42.7	7.8	16.6	32.0	.1	.8
El País	404	71.5	28.5	-	71.5	5.1	5.3	6.5	11.7	-	17.4	54.1	28.5	-	46.5	7.5	17.4	28.5	.1	-
El Punt	112	74.7	25.3	-	74.7	2.3	3.4	7.0	12.5	-	13.8	61.0	25.3	-	48.5	11.7	13.8	25.3	.8	-
Avui	111	68.4	31.6	-	68.4	12.0	5.6	5.9	8.0	-	12.4	56.0	31.6	-	43.4	12.7	12.4	31.6	-	-
El Mundo	75	69.3	30.7	-	69.3	7.8	5.3	8.9	8.7	-	12.4	56.9	30.7	-	49.2	7.7	12.4	30.7	-	-
ABC	7	47.4	52.6	-	47.4	12.6	-	40.0	-	-	2.3	45.1	52.6	-	34.9	10.2	2.3	52.6	-	-
La Razón	19	68.8	31.2	-	68.8	-	-	13.5	17.7	-	15.7	53.1	31.2	-	48.4	4.7	15.7	31.2	-	-
Público	16	57.5	42.5	-	57.5	-	-	-	42.5	-	9.4	48.1	42.5	-	38.7	9.4	9.4	42.5	-	-
Diaris gratuïts	423	55.1	44.1	.7	55.1	4.6	7.7	12.4	19.4	.7	7.0	48.6	44.1	.2	32.8	15.1	7.0	44.1	.3	.7
Diaris esportius	301	71.5	28.5	-	71.5	4.6	5.1	3.9	14.9	-	13.2	58.2	28.5	-	41.4	15.8	13.2	28.5	.5	.6
Diari Segre	72	60.8	39.2	-	60.8	5.8	4.1	15.8	13.4	-	10.3	49.7	39.2	.8	37.0	11.0	10.3	39.2	1.7	.8
Diari de Tarragona	66	66.9	33.1	-	66.9	4.1	2.4	19.1	7.6	-	10.5	56.4	33.1	-	43.3	13.1	10.5	33.1	-	-
Regió 7	35	56.0	44.0	-	56.0	7.9	6.2	17.9	11.9	-	8.4	47.7	44.0	-	35.7	11.9	8.4	44.0	-	-
Altres diaris locals o comarcals	173	62.1	37.9	-	62.1	7.2	5.9	14.3	10.4	-	12.3	49.3	37.9	.5	36.0	12.8	12.3	37.9	.5	.5
Diaris econòmics	17	87.7	12.3	-	87.7	4.2	4.7	-	3.3	-	7.5	80.2	12.3	-	72.8	7.5	7.5	12.3	-	-
Diaris estrangers	23	76.4	23.6	-	76.4	12.3	3.4	2.4	5.5	-	37.3	39.1	23.6	-	31.3	7.9	37.3	23.6	-	-
Altres	2	50.0	50.0	-	50.0	-	-	-	50.0	-	-	50.0	50.0	-	-	50.0	-	50.0	-	-
Cap	451	56.6	43.0	.4	56.6	4.6	8.2	18.3	11.9	.4	8.9	47.9	43.0	.2	33.4	13.4	8.9	43.0	.7	.6
No sap	26	42.3	57.7	-	42.3	5.9	7.2	29.9	14.8	-	11.7	29.2	57.7	1.3	21.0	8.3	11.7	57.7	-	1.3
No contesta	8	80.1	19.9	-	80.1	-	-	19.9	-	-	11.4	48.8	19.9	19.9	28.9	19.9	11.4	19.9	-	19.9

	TOTAL	SITUACIÓ LABORAL			OCUPACIÓ							TIPUS DE RELACIÓ LABORAL				TIPUS DE CONTRACTE					
		TRE- BALLA	NO TRE- BALLA	NC	TRE- BALLA	JUB. PENS.	ATU- RAT	MEST. CASA	ESTU- DIANT	NC	COM. PROPI	COM. ALIÈ	NO TRE- BALLA	NC	INDE- FINIT	TEM- PORAL	COM. PROPI	NO TRE- BALLA	NS	NC	
TOTAL SENSE PONDERAR	2600	64.8	35.0	.2	64.8	5.7	5.8	11.9	11.7	.2	13.2	51.5	35.0	.3	40.1	10.8	13.2	35.0	.3	.6	
TOTAL PONDERAT	2600	64.6	35.2	.2	64.6	5.6	6.2	11.6	11.7	.2	12.7	51.8	35.2	.2	40.3	10.8	12.7	35.2	.4	.6	
P34. A QUIN SECTOR TREBALLA VOSTÈ ACTUALMENT?																					
Base: Treballa / No contesta	1685	99.6	-	.4	99.6	-	-	-	-	.4	19.7	80.0	-	.4	62.2	16.6	19.7	-	.7	.9	
Agricultura, ramaderia i pesca	28	100.0	-	-	100.0	-	-	-	-	-	46.2	53.8	-	-	43.7	10.1	46.2	-	-	-	
Indústries extractives i producció i distribució d'energia, gas i aigua	40	100.0	-	-	100.0	-	-	-	-	-	5.6	94.4	-	-	78.7	14.9	5.6	-	-	.8	
Indústries manufactureres	303	99.6	-	.4	99.6	-	-	-	-	.4	13.9	85.9	-	.2	72.5	12.4	13.9	-	1.0	.2	
Construcció	157	100.0	-	-	100.0	-	-	-	-	-	32.9	67.1	-	-	46.2	20.4	32.9	-	-	.5	
Comerç i reparacions	177	99.1	-	.9	99.1	-	-	-	-	.9	23.7	76.3	-	-	61.8	14.5	23.7	-	-	-	
Hoteleria	115	100.0	-	-	100.0	-	-	-	-	-	23.6	76.4	-	-	54.1	21.0	23.6	-	1.3	-	
Transport i comunicacions	128	100.0	-	-	100.0	-	-	-	-	-	17.0	83.0	-	-	67.3	15.7	17.0	-	-	-	
Mediació financera	44	100.0	-	-	100.0	-	-	-	-	-	5.2	94.8	-	-	89.5	5.4	5.2	-	-	-	
Activitats immobiliàries i serveis empresarials	204	99.6	-	.4	99.6	-	-	-	-	.4	29.9	70.1	-	-	54.0	13.8	29.9	-	.8	1.5	
Administració pública	87	100.0	-	-	100.0	-	-	-	-	-	-	100.0	-	-	82.0	17.0	-	-	1.0	-	
Educació	127	99.3	-	.7	99.3	-	-	-	-	.7	14.2	85.8	-	-	61.1	22.6	14.2	-	2.2	-	
Activitats sanitàries i serveis socials	122	100.0	-	-	100.0	-	-	-	-	-	9.7	90.3	-	-	66.5	22.6	9.7	-	-	1.2	
Serveis personals i domèstics	140	98.9	-	1.1	98.9	-	-	-	-	1.1	25.2	74.8	-	-	51.5	21.3	25.2	-	1.1	.9	
No contesta	14	100.0	-	-	100.0	-	-	-	-	-	21.9	36.5	-	41.6	25.8	-	21.9	-	-	52.3	
P35. VOSTÈ TREBALLA PER COMPTE PROPI O PER COMPTE ALIÈ?																					
Base: Treballa / No contesta	1685	99.6	-	.4	99.6	-	-	-	-	.4	19.7	80.0	-	.4	62.2	16.6	19.7	-	.7	.9	
Compte propi	331	98.9	-	1.1	98.9	-	-	-	-	1.1	100.0	-	-	-	-	-	100.0	-	-	-	
Compte aliè	1348	99.8	-	.2	99.8	-	-	-	-	.2	-	100.0	-	-	77.8	20.8	-	-	.8	.6	
No contesta	6	100.0	-	-	100.0	-	-	-	-	-	-	-	-	100.0	-	-	-	-	-	100.0	

## ENQUESTA CAMPANYA DE PREVENCIÓ DE RISCOS LABORALS

	SITUACIÓ LABORAL				OCUPACIÓ						TIPUS DE RELACIÓ LABORAL				TIPUS DE CONTRACTE					
	TOTAL	TRE- BALLA	NO TRE- BALLA	NC	TRE- BALLA	JUB. PENS.	ATU- RAT	MEST. CASA	ESTU- DIANT	NC	COM. PROPI	COM. ALIÈ	NO TRE- BALLA	NC	INDE- FINIT	TEM- PORAL	COM. PROPI	NO TRE- BALLA	NS	NC
TOTAL SENSE PONDERAR	2600	64.8	35.0	.2	64.8	5.7	5.8	11.9	11.7	.2	13.2	51.5	35.0	.3	40.1	10.8	13.2	35.0	.3	.6
TOTAL PONDERAT	2600	64.6	35.2	.2	64.6	5.6	6.2	11.6	11.7	.2	12.7	51.8	35.2	.2	40.3	10.8	12.7	35.2	.4	.6
P36. I QUINA ÉS LA SEVA SITUACIÓ LABORAL CONCRETA?																				
Base: Treballa / No contesta	1685	99.6	-	.4	99.6	-	-	-	-	.4	19.7	80.0	-	.4	62.2	16.6	19.7	-	.7	.9
Pagès petita explotació	7	100.0	-	-	100.0	-	-	-	-	-	100.0	-	-	-	-	100.0	-	-	-	-
Pagès gran explotació	1	100.0	-	-	100.0	-	-	-	-	-	100.0	-	-	-	-	100.0	-	-	-	-
Autònom o empresari (5 empleats o menys)	229	100.0	-	-	100.0	-	-	-	-	-	100.0	-	-	-	-	100.0	-	-	-	-
Empresari (6 empleats o més)	48	98.2	-	1.8	98.2	-	-	-	-	1.8	100.0	-	-	-	-	100.0	-	-	-	-
Professionals	172	99.3	-	.7	99.3	-	-	-	-	.7	23.9	76.1	-	-	62.4	12.8	23.9	-	-	.9
Membre de direcció (5 subordinats o menys)	31	100.0	-	-	100.0	-	-	-	-	-	-	100.0	-	-	96.4	2.5	-	-	1.1	-
Membre de direcció (6 subordinats o més)	21	100.0	-	-	100.0	-	-	-	-	-	-	100.0	-	-	100.0	-	-	-	-	-
Càrrecs intermitjos	299	99.5	-	.5	99.5	-	-	-	-	.5	-	100.0	-	-	81.6	16.5	-	-	.9	.9
Altres empleats amb treball d'oficina	227	100.0	-	-	100.0	-	-	-	-	-	-	100.0	-	-	82.1	15.8	-	-	1.2	.8
Altres empleats amb treball fora oficina i obrers qualificats	424	100.0	-	-	100.0	-	-	-	-	-	-	100.0	-	-	71.1	27.9	-	-	.9	.1
Treballadors manuals no qualificats	194	99.6	-	.4	99.6	-	-	-	-	.4	-	100.0	-	-	74.3	24.9	-	-	.8	-
No contesta	33	95.4	-	4.6	95.4	-	-	-	-	4.6	15.6	64.9	-	19.5	44.3	15.6	15.6	-	-	24.6

	SITUACIÓ LABORAL				OCUPACIÓ						TIPUS DE RELACIÓ LABORAL				TIPUS DE CONTRACTE					
	TOTAL	TRE- BALLA	NO TRE- BALLA	NC	TRE- BALLA	JUB. PENS.	ATU- RAT	MEST. CASA	ESTU- DIANT	NC	COM. PROPI	COM. ALIÈ	NO TRE- BALLA	NC	INDE- FINIT	TEM- PORAL	COM. PROPI	NO TRE- BALLA	NS	NC
TOTAL SENSE PONDERAR	2600	64.8	35.0	.2	64.8	5.7	5.8	11.9	11.7	.2	13.2	51.5	35.0	.3	40.1	10.8	13.2	35.0	.3	.6
TOTAL PONDERAT	2600	64.6	35.2	.2	64.6	5.6	6.2	11.6	11.7	.2	12.7	51.8	35.2	.2	40.3	10.8	12.7	35.2	.4	.6
P36. I QUINA ÉS LA SEVA SITUACIÓ LABORAL CONCRETA?																				
Base: Total	2600	64.6	35.2	.2	64.6	5.6	6.2	11.6	11.7	.2	12.7	51.8	35.2	.2	40.3	10.8	12.7	35.2	.4	.6
Pagès petita explotació	7	100.0	-	-	100.0	-	-	-	-	-	100.0	-	-	-	-	-	100.0	-	-	-
Pagès gran explotació	1	100.0	-	-	100.0	-	-	-	-	-	100.0	-	-	-	-	-	100.0	-	-	-
Autònom o empresari (5 empleats o menys)	229	100.0	-	-	100.0	-	-	-	-	-	100.0	-	-	-	-	-	100.0	-	-	-
Empresari (6 empleats o més)	48	98.2	-	1.8	98.2	-	-	-	-	1.8	100.0	-	-	-	-	-	100.0	-	-	-
Professionals	172	99.3	-	.7	99.3	-	-	-	-	.7	23.9	76.1	-	-	62.4	12.8	23.9	-	-	.9
Membre de direcció (5 subordinats o menys)	31	100.0	-	-	100.0	-	-	-	-	-	-	100.0	-	-	96.4	2.5	-	-	1.1	-
Membre de direcció (6 subordinats o més)	21	100.0	-	-	100.0	-	-	-	-	-	-	100.0	-	-	100.0	-	-	-	-	-
Càrrecs intermitjos	299	99.5	-	.5	99.5	-	-	-	-	.5	-	100.0	-	-	81.6	16.5	-	-	.9	.9
Altres empleats amb treball d'oficina	227	100.0	-	-	100.0	-	-	-	-	-	-	100.0	-	-	82.1	15.8	-	-	1.2	.8
Altres empleats amb treball fora oficina i obrers qualificats	424	100.0	-	-	100.0	-	-	-	-	-	-	100.0	-	-	71.1	27.9	-	-	.9	.1
Treballadors manuals no qualificats	194	99.6	-	.4	99.6	-	-	-	-	.4	-	100.0	-	-	74.3	24.9	-	-	.8	-
Jubilat, pensionista	146	-	100.0	-	-	100.0	-	-	-	-	-	-	100.0	-	-	-	-	100.0	-	-
Aturat	162	-	100.0	-	-	-	100.0	-	-	-	-	-	100.0	-	-	-	-	100.0	-	-
Mestressa de casa	303	-	100.0	-	-	-	-	100.0	-	-	-	-	100.0	-	-	-	-	100.0	-	-
Estudiant	305	-	100.0	-	-	-	-	-	100.0	-	-	-	100.0	-	-	-	-	100.0	-	-
No contesta	33	95.4	-	4.6	95.4	-	-	-	-	4.6	15.6	64.9	-	19.5	44.3	15.6	15.6	-	-	24.6

## ENQUESTA CAMPANYA DE PREVENCIÓ DE RISCOS LABORALS

	TOTAL	SITUACIÓ LABORAL			OCUPACIÓ						TIPUS DE RELACIÓ LABORAL				TIPUS DE CONTRACTE					
		TRE-BALLA	NO TRE-BALLA	NC	TRE-BALLA	JUB. PENS.	ATU-RAT	MEST. CASA	ESTU-DIANT	NC	COM. PROPI	COM. ALIÈ	NO TRE-BALLA	NC	INDEFINIT	TEMPORAL	COM. PROPI	NO TRE-BALLA	NS	NC
TOTAL SENSE PONDERAR	2600	64.8	35.0	.2	64.8	5.7	5.8	11.9	11.7	.2	13.2	51.5	35.0	.3	40.1	10.8	13.2	35.0	.3	.6
TOTAL PONDERAT	2600	64.6	35.2	.2	64.6	5.6	6.2	11.6	11.7	.2	12.7	51.8	35.2	.2	40.3	10.8	12.7	35.2	.4	.6
P37. QUANTS TREBALLADORS TÉ AL SEU CÀRREC?																				
Base: Treballa per compte propi	331	98.9	-	1.1	98.9	-	-	-	-	1.1	100.0	-	-	-	-	-	100.0	-	-	-
Cap	181	99.3	-	.7	99.3	-	-	-	-	.7	100.0	-	-	-	-	-	100.0	-	-	-
De 1 a 5	96	100.0	-	-	100.0	-	-	-	-	-	100.0	-	-	-	-	-	100.0	-	-	-
De 6 a 20	35	100.0	-	-	100.0	-	-	-	-	-	100.0	-	-	-	-	-	100.0	-	-	-
De 21 a 100	8	100.0	-	-	100.0	-	-	-	-	-	100.0	-	-	-	-	-	100.0	-	-	-
Més de 100	3	100.0	-	-	100.0	-	-	-	-	-	100.0	-	-	-	-	-	100.0	-	-	-
No sap	2	100.0	-	-	100.0	-	-	-	-	-	100.0	-	-	-	-	-	100.0	-	-	-
No contesta	6	62.4	-	37.6	62.4	-	-	-	-	37.6	100.0	-	-	-	-	-	100.0	-	-	-
P38. TREBALLA AMB CONTRACTE INDEFINIT O TEMPORAL?																				
Base: Treballa per compte aliè	1348	99.8	-	.2	99.8	-	-	-	-	.2	-	100.0	-	-	77.8	20.8	-	-	.8	.6
Indefinit	1048	99.8	-	.2	99.8	-	-	-	-	.2	-	100.0	-	-	100.0	-	-	-	-	-
Temporal	280	100.0	-	-	100.0	-	-	-	-	-	-	100.0	-	-	-	100.0	-	-	-	-
No sap	11	100.0	-	-	100.0	-	-	-	-	-	-	100.0	-	-	-	-	-	-	100.0	-
No contesta	8	100.0	-	-	100.0	-	-	-	-	-	-	100.0	-	-	-	-	-	-	-	100.0
P39. I VOSTÈ TREBALLA AL SECTOR PÚBLIC, AL PRIVAT O A UNA ORGANITZACIÓ PRIVADA SENSE AFANY DE LUCRE?																				
Base: Treballa per compte aliè	1348	99.8	-	.2	99.8	-	-	-	-	.2	-	100.0	-	-	77.8	20.8	-	-	.8	.6
Sector públic (Administració o empresa pública)	296	100.0	-	-	100.0	-	-	-	-	-	-	100.0	-	-	76.9	22.3	-	-	.7	-
Sector privat	1016	99.9	-	.1	99.9	-	-	-	-	.1	-	100.0	-	-	78.4	20.4	-	-	.9	.4
Organització privada sense afany de lucre (ONGs, associacions, etc.)	26	100.0	-	-	100.0	-	-	-	-	-	-	100.0	-	-	80.2	19.8	-	-	-	-
No contesta	10	91.0	-	9.0	91.0	-	-	-	-	9.0	-	100.0	-	-	34.3	16.4	-	-	-	49.3
P40. QUANTS TREBALLADORS TÉ L'EMPRESA ON TREBALLA?																				
Base: Treballa per compte aliè	1348	99.8	-	.2	99.8	-	-	-	-	.2	-	100.0	-	-	77.8	20.8	-	-	.8	.6
De 1 a 5	122	99.3	-	.7	99.3	-	-	-	-	.7	-	100.0	-	-	76.5	18.8	-	-	4.7	-
De 6 a 20	235	100.0	-	-	100.0	-	-	-	-	-	-	100.0	-	-	71.0	29.0	-	-	-	-
De 21 a 100	344	100.0	-	-	100.0	-	-	-	-	-	-	100.0	-	-	77.8	20.8	-	-	.8	.6
Més de 100	614	99.8	-	.2	99.8	-	-	-	-	.2	-	100.0	-	-	82.1	17.4	-	-	.2	.2
No sap	26	100.0	-	-	100.0	-	-	-	-	-	-	100.0	-	-	54.7	40.5	-	-	4.7	-
No contesta	6	100.0	-	-	100.0	-	-	-	-	-	-	100.0	-	-	25.9	-	-	-	-	74.1

	SITUACIÓ LABORAL				OCUPACIÓ						TIPUS DE RELACIÓ LABORAL				TIPUS DE CONTRACTE					
	TOTAL	TRE-BALLA	NO TRE-BALLA	NC	TRE-BALLA	JUB. PENS.	ATU-RAT	MEST. CASA	ESTU-DIANT	NC	COM. PROPI	COM. ALIÈ	NO TRE-BALLA	NC	INDE-FINIT	TEM-PORAL	COM. PROPI	NO TRE-BALLA	NS	NC
TOTAL SENSE PONDERAR	2600	64.8	35.0	.2	64.8	5.7	5.8	11.9	11.7	.2	13.2	51.5	35.0	.3	40.1	10.8	13.2	35.0	.3	.6
TOTAL PONDERAT	2600	64.6	35.2	.2	64.6	5.6	6.2	11.6	11.7	.2	12.7	51.8	35.2	.2	40.3	10.8	12.7	35.2	.4	.6
P41. EM PODRIA DIR EN QUINA LLENGUA S'EXPRESSA VOSTÈ HABITUALMENT, EN CATALÀ O EN CASTELLÀ?																				
Base: Total	2600	64.6	35.2	.2	64.6	5.6	6.2	11.6	11.7	.2	12.7	51.8	35.2	.2	40.3	10.8	12.7	35.2	.4	.6
Català	949	64.9	34.9	.3	64.9	7.3	4.0	9.0	14.5	.3	15.4	49.7	34.9	-	40.5	8.4	15.4	34.9	.5	.3
Castellà	1288	64.3	35.5	.2	64.3	4.1	7.5	14.4	9.5	.2	10.4	53.8	35.5	.3	40.6	12.7	10.4	35.5	.4	.4
Ambdues	303	64.7	35.3	-	64.7	7.1	7.8	7.6	12.8	-	11.6	53.1	35.3	-	42.1	10.0	11.6	35.3	.5	.5
Altres	54	65.6	32.1	2.3	65.6	1.6	7.6	13.2	9.7	2.3	27.6	40.3	32.1	-	25.3	12.1	27.6	32.1	-	2.9
No contesta	5	71.2	28.8	-	71.2	-	-	28.8	-	-	13.5	-	28.8	57.7	-	-	13.5	28.8	-	57.7
P42. PODRIA DIR-ME EL SEU NIVELL D'ESTUDIS?																				
Base: Total	2600	64.6	35.2	.2	64.6	5.6	6.2	11.6	11.7	.2	12.7	51.8	35.2	.2	40.3	10.8	12.7	35.2	.4	.6
Sense estudis	60	45.7	52.8	1.4	45.7	17.5	1.7	33.6	-	1.4	9.6	37.0	52.8	.6	31.5	5.4	9.6	52.8	-	.6
Acabats als 14/15 anys	668	55.0	45.0	-	55.0	7.9	6.0	19.1	12.0	-	9.4	45.6	45.0	-	36.6	8.5	9.4	45.0	.6	-
Acabats als 16/19 anys	1108	60.4	39.5	.1	60.4	4.1	8.0	9.7	17.6	.1	10.8	49.6	39.5	.1	36.7	12.0	10.8	39.5	.4	.6
Universitaris	756	80.6	19.0	.5	80.6	4.8	4.2	6.1	3.9	.5	18.7	62.3	19.0	-	50.0	11.5	18.7	19.0	.4	.4
No contesta	8	80.6	19.4	-	80.6	-	-	19.4	-	-	19.4	-	19.4	61.1	-	-	19.4	19.4	-	61.1
P43. ON VA NÉIXER VOSTÈ?																				
Base: Total	2600	64.6	35.2	.2	64.6	5.6	6.2	11.6	11.7	.2	12.7	51.8	35.2	.2	40.3	10.8	12.7	35.2	.4	.6
Catalunya	1623	64.7	35.1	.1	64.7	5.1	5.7	8.9	15.4	.1	12.0	52.9	35.1	-	41.2	10.8	12.0	35.1	.6	.3
Resta d'Espanya	454	57.5	42.3	.2	57.5	10.6	6.8	21.6	3.4	.2	9.4	48.2	42.3	.1	42.7	4.9	9.4	42.3	-	.8
Estranger	513	69.9	29.5	.5	69.9	2.8	7.5	11.5	7.7	.5	17.7	52.4	29.5	.4	35.9	15.9	17.7	29.5	.4	.6
No contesta	10	85.4	14.6	-	85.4	-	-	14.6	-	-	33.4	14.6	14.6	37.5	14.6	-	33.4	14.6	-	37.5
P43-A. QUANT TEMPS FA QUE VIU A CATALUNYA?																				
Base: Nascut fora de Catalunya	967	64.1	35.5	.4	64.1	6.4	7.2	16.2	5.7	.4	13.8	50.4	35.5	.3	39.1	10.8	13.8	35.5	.2	.7
Menys de 2 anys	42	48.3	51.7	-	48.3	1.3	18.2	17.9	14.3	-	6.5	41.8	51.7	-	29.8	9.1	6.5	51.7	-	2.9
De 2 a 5 anys	150	69.2	29.8	1.0	69.2	2.2	6.6	9.3	11.7	1.0	13.8	56.3	29.8	-	35.2	19.8	13.8	29.8	1.0	.3
De 5 a 10 anys	199	77.5	22.5	-	77.5	.4	6.4	8.4	7.3	-	16.8	60.6	22.5	-	41.8	18.6	16.8	22.5	-	.3
De 10 a 20 anys	152	67.0	32.2	.8	67.0	3.7	9.1	8.5	10.9	.8	22.1	45.7	32.2	-	37.2	8.5	22.1	32.2	-	-
Més de 20 anys	419	56.2	43.6	.2	56.2	12.4	5.9	25.2	-	.2	10.2	46.1	43.6	.1	41.2	4.5	10.2	43.6	.1	.5
No contesta	3	100.0	-	-	100.0	-	-	-	-	-	-	43.1	-	56.9	-	43.1	-	-	-	56.9



## ENQUESTA CAMPANYA DE PREVENCIÓ DE RISCOS LABORALS

	SITUACIÓ LABORAL				OCUPACIÓ						TIPUS DE RELACIÓ LABORAL				TIPUS DE CONTRACTE					
	TOTAL	TRE- BALLA	NO TRE- BALLA	NC	TRE- BALLA	JUB. PENS.	ATU- RAT	MEST. CASA	ESTU- DIANT	NC	COM. PROPI	COM. ALIÈ	NO TRE- BALLA	NC	INDE- FINIT	TEM- PORAL	COM. PROPI	NO TRE- BALLA	NS	NC
TOTAL SENSE PONDERAR	2600	64.8	35.0	.2	64.8	5.7	5.8	11.9	11.7	.2	13.2	51.5	35.0	.3	40.1	10.8	13.2	35.0	.3	.6
TOTAL PONDERAT	2600	64.6	35.2	.2	64.6	5.6	6.2	11.6	11.7	.2	12.7	51.8	35.2	.2	40.3	10.8	12.7	35.2	.4	.6
NIVELL D'ESTUDIS																				
Base: Total	2600	64.6	35.2	.2	64.6	5.6	6.2	11.6	11.7	.2	12.7	51.8	35.2	.2	40.3	10.8	12.7	35.2	.4	.6
Baix	728	54.2	45.7	.1	54.2	8.7	5.6	20.3	11.0	.1	9.4	44.9	45.7	.0	36.1	8.2	9.4	45.7	.5	.0
Mitjà	1108	60.4	39.5	.1	60.4	4.1	8.0	9.7	17.6	.1	10.8	49.6	39.5	.1	36.7	12.0	10.8	39.5	.4	.6
Alt	756	80.6	19.0	.5	80.6	4.8	4.2	6.1	3.9	.5	18.7	62.3	19.0	-	50.0	11.5	18.7	19.0	.4	.4
No contesta	8	80.6	19.4	-	80.6	-	-	19.4	-	-	19.4	-	19.4	61.1	-	-	19.4	19.4	-	61.1
TEMPS DE RESIDÈNCIA A CATALUNYA																				
Base: Total	2600	64.6	35.2	.2	64.6	5.6	6.2	11.6	11.7	.2	12.7	51.8	35.2	.2	40.3	10.8	12.7	35.2	.4	.6
Fins a 10 anys	392	71.1	28.5	.4	71.1	1.2	7.8	9.8	9.7	.4	14.5	57.0	28.5	-	38.0	18.0	14.5	28.5	.4	.6
De 10 a 20 anys	152	67.0	32.2	.8	67.0	3.7	9.1	8.5	10.9	.8	22.1	45.7	32.2	-	37.2	8.5	22.1	32.2	-	-
Més de 20 anys	419	56.2	43.6	.2	56.2	12.4	5.9	25.2	-	.2	10.2	46.1	43.6	.1	41.2	4.5	10.2	43.6	.1	.5
Nascuts a Catalunya	1623	64.7	35.1	.1	64.7	5.1	5.7	8.9	15.4	.1	12.0	52.9	35.1	-	41.2	10.8	12.0	35.1	.6	.3
No contesta	14	89.1	10.9	-	89.1	-	-	10.9	-	-	25.0	21.8	10.9	42.4	10.9	10.9	25.0	10.9	-	42.4
SITUACIÓ LABORAL																				
Base: Total	2600	64.6	35.2	.2	64.6	5.6	6.2	11.6	11.7	.2	12.7	51.8	35.2	.2	40.3	10.8	12.7	35.2	.4	.6
Treballa	1679	100.0	-	-	100.0	-	-	-	-	-	19.5	80.1	-	.4	62.3	16.7	19.5	-	.7	.9
No treballa	915	-	100.0	-	-	15.9	17.7	33.1	33.3	-	-	-	100.0	-	-	-	-	100.0	-	-
No contesta	6	-	-	100.0	-	-	-	-	-	100.0	60.4	39.6	-	-	39.6	-	60.4	-	-	-
TIPUS DE RELACIÓ LABORAL																				
Base: Total	2600	64.6	35.2	.2	64.6	5.6	6.2	11.6	11.7	.2	12.7	51.8	35.2	.2	40.3	10.8	12.7	35.2	.4	.6
Compte propi	331	98.9	-	1.1	98.9	-	-	-	-	1.1	100.0	-	-	-	-	-	100.0	-	-	-
Compte aliè	1348	99.8	-	.2	99.8	-	-	-	-	.2	-	100.0	-	-	77.8	20.8	-	-	.8	.6
No treballa	915	-	100.0	-	-	15.9	17.7	33.1	33.3	-	-	-	100.0	-	-	-	-	100.0	-	-
No contesta	6	100.0	-	-	100.0	-	-	-	-	-	-	-	-	100.0	-	-	-	-	-	100.0
TIPUS DE CONTRACTE																				
Base: Total	2600	64.6	35.2	.2	64.6	5.6	6.2	11.6	11.7	.2	12.7	51.8	35.2	.2	40.3	10.8	12.7	35.2	.4	.6
Indefinit	1048	99.8	-	.2	99.8	-	-	-	-	.2	-	100.0	-	-	100.0	-	-	-	-	-
Temporal	280	100.0	-	-	100.0	-	-	-	-	-	-	100.0	-	-	-	100.0	-	-	-	-
Compte propi	331	98.9	-	1.1	98.9	-	-	-	-	1.1	100.0	-	-	-	-	-	100.0	-	-	-
No treballa	915	-	100.0	-	-	15.9	17.7	33.1	33.3	-	-	-	100.0	-	-	-	-	100.0	-	-
No sap	11	100.0	-	-	100.0	-	-	-	-	-	-	100.0	-	-	-	-	-	-	100.0	-
No contesta	15	100.0	-	-	100.0	-	-	-	-	-	-	56.5	-	43.5	-	-	-	-	-	100.0

## ENQUESTA CAMPANYA DE PREVENCIÓ DE RISCOS LABORALS

	SITUACIÓ LABORAL				OCUPACIÓ						TIPUS DE RELACIÓ LABORAL				TIPUS DE CONTRACTE					
	TOTAL	TRE- BALLA	NO TRE- BALLA	NC	TRE- BALLA	JUB. PENS.	ATU- RAT	MEST. CASA	ESTU- DIANT	NC	COM. PROPI	COM. ALIÈ	NO TRE- BALLA	NC	INDE- FINIT	TEM- PORAL	COM. PROPI	NO TRE- BALLA	NS	NC
TOTAL SENSE PONDERAR	2600	64.8	35.0	.2	64.8	5.7	5.8	11.9	11.7	.2	13.2	51.5	35.0	.3	40.1	10.8	13.2	35.0	.3	.6
TOTAL PONDERAT	2600	64.6	35.2	.2	64.6	5.6	6.2	11.6	11.7	.2	12.7	51.8	35.2	.2	40.3	10.8	12.7	35.2	.4	.6
DIMENSIÓ DE L'EMPRESA																				
Base: Total	2600	64.6	35.2	.2	64.6	5.6	6.2	11.6	11.7	.2	12.7	51.8	35.2	.2	40.3	10.8	12.7	35.2	.4	.6
Treballa sol	181	99.3	-	.7	99.3	-	-	-	-	.7	100.0	-	-	-	-	-	100.0	-	-	-
De 1 a 5	218	99.6	-	.4	99.6	-	-	-	-	.4	44.2	55.8	-	-	42.7	10.5	44.2	-	2.6	-
De 6 a 20	270	100.0	-	-	100.0	-	-	-	-	-	13.1	86.9	-	-	61.7	25.2	13.1	-	-	-
De 21 a 100	352	100.0	-	-	100.0	-	-	-	-	-	2.2	97.8	-	-	76.1	20.3	2.2	-	.8	.6
Més de 100	617	99.8	-	.2	99.8	-	-	-	-	.2	.5	99.5	-	-	81.7	17.3	.5	-	.2	.2
No treballa	915	-	100.0	-	-	15.9	17.7	33.1	33.3	-	-	-	100.0	-	-	-	-	100.0	-	-
No sap	28	100.0	-	-	100.0	-	-	-	-	-	5.4	94.6	-	-	51.8	38.3	5.4	-	4.5	-
No contesta	19	87.6	-	12.4	87.6	-	-	-	-	12.4	32.9	33.5	-	33.5	8.7	-	32.9	-	-	58.4
ACTIVITAT																				
Base: Total	2600	64.6	35.2	.2	64.6	5.6	6.2	11.6	11.7	.2	12.7	51.8	35.2	.2	40.3	10.8	12.7	35.2	.4	.6
Agricultura, ramaderia i pesca	28	100.0	-	-	100.0	-	-	-	-	-	46.2	53.8	-	-	43.7	10.1	46.2	-	-	-
Indústries extractives i producció i distribució d'energia, gas i aigua	40	100.0	-	-	100.0	-	-	-	-	-	5.6	94.4	-	-	78.7	14.9	5.6	-	-	.8
Indústries manufactureres	303	99.6	-	.4	99.6	-	-	-	-	.4	13.9	85.9	-	.2	72.5	12.4	13.9	-	1.0	.2
Construcció	157	100.0	-	-	100.0	-	-	-	-	-	32.9	67.1	-	-	46.2	20.4	32.9	-	-	.5
Comerç i reparacions	177	99.1	-	.9	99.1	-	-	-	-	.9	23.7	76.3	-	-	61.8	14.5	23.7	-	-	-
Hoteleria	115	100.0	-	-	100.0	-	-	-	-	-	23.6	76.4	-	-	54.1	21.0	23.6	-	1.3	-
Transport i comunicacions	128	100.0	-	-	100.0	-	-	-	-	-	17.0	83.0	-	-	67.3	15.7	17.0	-	-	-
Mediació financera	44	100.0	-	-	100.0	-	-	-	-	-	5.2	94.8	-	-	89.5	5.4	5.2	-	-	-
Activitats immobiliàries i serveis empresarials	204	99.6	-	.4	99.6	-	-	-	-	.4	29.9	70.1	-	-	54.0	13.8	29.9	-	.8	1.5
Administració pública	87	100.0	-	-	100.0	-	-	-	-	-	-	100.0	-	-	82.0	17.0	-	-	1.0	-
Educació	127	99.3	-	.7	99.3	-	-	-	-	.7	14.2	85.8	-	-	61.1	22.6	14.2	-	2.2	-
Activitats sanitàries i serveis socials	122	100.0	-	-	100.0	-	-	-	-	-	9.7	90.3	-	-	66.5	22.6	9.7	-	-	1.2
Serveis personals i domèstics	140	98.9	-	1.1	98.9	-	-	-	-	1.1	25.2	74.8	-	-	51.5	21.3	25.2	-	1.1	.9
No treballa	915	-	100.0	-	-	15.9	17.7	33.1	33.3	-	-	-	100.0	-	-	-	-	100.0	-	-
No contesta	14	100.0	-	-	100.0	-	-	-	-	-	21.9	36.5	-	41.6	25.8	-	21.9	-	-	52.3



Activitat – Dimensió de l'empresa

	TOTAL	ACTIVITAT														DIMENSIÓ DE L'EMPRESA								
		AGR./ RAM. PESCA	IND. ENER- GIA	IND. MANU- FACT.	CONS- TRU- CCIÓ	COM./ REPA.	HOTE- LE- RIA	TRAN. COM.	MED. FIN.	IMM./ SERV. EMP.	ADM. PÚ- BLICA	EDU- CACIÓ	SANI. SERV. SOC.	SERV. PERS. DOM.	NO TRE- BALLA	NC	TRE- BALLA SOL	DE 1 A 5	DE 6 A 20	DE 21 A 100	MÉS DE 100	NO TRE- BALLA	NS	NC
TOTAL SENSE PONDERAR	2600	1.7	1.7	11.1	7.1	6.9	4.3	4.2	1.6	7.3	3.7	5.0	4.6	5.2	35.0	.5	7.4	9.5	10.5	13.4	22.3	35.0	1.1	.8
TOTAL PONDERAT	2600	1.1	1.5	11.6	6.0	6.8	4.4	4.9	1.7	7.9	3.3	4.9	4.7	5.4	35.2	.5	7.0	8.4	10.4	13.5	23.7	35.2	1.1	.7
P1. ZONA DE RESIDÈNCIA																								
Base: Total	2600	1.1	1.5	11.6	6.0	6.8	4.4	4.9	1.7	7.9	3.3	4.9	4.7	5.4	35.2	.5	7.0	8.4	10.4	13.5	23.7	35.2	1.1	.7
Barcelona ciutat	573	.4	.9	9.0	3.7	5.2	4.4	4.1	2.6	13.1	3.7	6.1	5.5	7.0	34.1	.2	8.7	5.9	8.5	13.8	27.7	34.1	1.1	.2
Regió Metropolitana de Barcelona	1202	.5	1.4	13.6	5.3	6.8	4.4	6.4	1.4	6.8	2.5	4.5	4.8	5.1	36.0	.6	5.8	8.0	10.3	13.3	25.0	36.0	.8	.9
Comarques gironines	244	1.4	2.1	9.6	9.2	11.0	6.0	3.5	1.1	6.7	6.0	4.3	4.3	3.2	30.5	1.1	8.2	12.1	13.5	13.8	17.4	30.5	2.8	1.8
Camp de Tarragona	203	1.5	1.9	9.3	8.5	8.1	6.2	2.7	1.9	6.6	4.6	4.2	1.9	4.6	37.5	.4	6.9	6.2	15.1	14.7	19.3	37.5	-	.4
Terres de l'Ebre	62	4.9	3.8	12.0	9.8	5.4	1.6	.5	-	3.8	3.8	7.1	6.0	2.2	38.0	1.1	8.2	14.1	9.2	12.0	16.8	38.0	.5	1.1
Àmbit de Ponent	120	4.7	1.4	13.1	7.0	7.5	1.4	5.6	1.9	3.3	3.7	4.7	3.7	5.1	36.4	.5	5.1	8.4	9.3	13.6	25.2	36.4	1.4	.5
Comarques Centrals	171	1.7	2.9	12.8	8.3	5.0	3.3	3.3	2.1	5.8	1.7	4.1	5.8	7.0	36.0	.4	7.9	12.8	8.7	13.6	18.6	36.0	2.1	.4
Alt Pirineu i Aran	26	3.7	.6	4.9	15.2	6.7	6.7	.6	1.2	6.7	6.7	6.7	4.3	5.5	30.5	-	12.2	18.9	9.8	11.6	15.2	30.5	.6	1.2
P2. DIMENSIÓ DE MUNICIPI																								
Base: Total	2600	1.1	1.5	11.6	6.0	6.8	4.4	4.9	1.7	7.9	3.3	4.9	4.7	5.4	35.2	.5	7.0	8.4	10.4	13.5	23.7	35.2	1.1	.7
Fins a 2 mil	125	7.4	1.2	11.3	11.2	4.2	5.8	1.8	1.6	3.7	5.5	5.6	5.4	3.5	32.0	-	15.0	11.3	12.1	10.9	15.3	32.0	3.2	.1
De 2.001 a 10 mil	366	2.5	2.3	8.0	8.8	7.4	4.0	3.6	1.3	5.1	2.9	3.3	4.0	5.9	39.9	1.0	9.3	8.4	12.9	11.5	15.1	39.9	.9	1.9
De 10.001 a 50 mil	667	.4	2.8	13.8	7.5	8.1	4.4	5.0	1.4	7.5	3.4	5.0	5.4	4.7	30.0	.8	5.2	11.4	11.5	14.1	25.6	30.0	1.3	1.0
De 50.001 a 150 mil	550	.4	.6	12.8	4.7	6.2	4.4	6.5	1.0	6.6	3.5	5.3	4.4	4.2	39.1	.1	3.3	6.7	10.0	14.3	25.0	39.1	1.1	.5
De 150.001 a 1 milió	320	.5	.9	14.2	4.2	8.5	4.7	6.1	2.4	6.1	1.9	3.3	2.8	6.1	37.3	.9	8.0	8.0	8.5	14.2	23.6	37.3	-	.5
Més de 1 milió	573	.4	.9	9.0	3.7	5.2	4.4	4.1	2.6	13.1	3.7	6.1	5.5	7.0	34.1	.2	8.7	5.9	8.5	13.8	27.7	34.1	1.1	.2
P3. SEXE DE L'ENTREVISTAT																								
Base: Total	2600	1.1	1.5	11.6	6.0	6.8	4.4	4.9	1.7	7.9	3.3	4.9	4.7	5.4	35.2	.5	7.0	8.4	10.4	13.5	23.7	35.2	1.1	.7
Home	1329	1.5	2.5	16.4	10.7	6.8	3.9	8.0	2.0	9.3	3.5	3.1	2.0	5.4	24.3	.7	8.5	8.8	12.4	16.2	28.4	24.3	.5	.8
Dona	1271	.6	.5	6.6	1.2	6.9	5.0	1.7	1.4	6.3	3.2	6.8	7.6	5.4	46.6	.4	5.4	7.9	8.2	10.7	18.9	46.6	1.6	.6
P4. EDAT DE L'ENTREVISTAT																								
Base: Total	2600	1.1	1.5	11.6	6.0	6.8	4.4	4.9	1.7	7.9	3.3	4.9	4.7	5.4	35.2	.5	7.0	8.4	10.4	13.5	23.7	35.2	1.1	.7
De 16 a 29 anys	719	.7	1.2	7.9	4.6	6.7	3.3	2.8	.8	7.8	1.7	3.2	3.3	4.7	50.9	.4	2.9	6.2	10.9	11.1	16.6	50.9	.9	.5
De 30 a 44 anys	976	.7	1.8	14.7	8.5	8.7	5.8	7.7	2.3	9.5	4.1	5.3	5.3	6.9	18.5	.4	9.3	10.9	12.5	16.7	30.3	18.5	1.0	.9
De 45 a 54 anys	499	1.4	1.8	14.1	4.9	4.6	4.5	5.3	2.8	8.7	5.6	6.2	7.3	5.0	26.6	1.3	7.9	7.5	9.6	14.2	30.8	26.6	2.2	1.1
De 55 a 64 anys	406	2.2	1.2	7.9	4.1	5.2	3.1	1.5	.7	3.0	1.6	5.3	2.4	3.5	58.1	.4	7.4	7.3	5.3	9.5	11.8	58.1	.1	.4
P5. NACIONALITAT																								
Base: Total	2600	1.1	1.5	11.6	6.0	6.8	4.4	4.9	1.7	7.9	3.3	4.9	4.7	5.4	35.2	.5	7.0	8.4	10.4	13.5	23.7	35.2	1.1	.7
Espanyola	2194	1.0	1.5	12.4	5.3	6.7	3.4	4.5	1.9	7.6	3.9	4.9	5.0	5.0	36.5	.4	6.1	7.8	9.9	13.3	24.8	36.5	1.0	.7
Estrangera	406	1.2	1.9	7.4	9.9	7.6	10.1	7.2	.5	9.3	.2	4.9	3.1	7.3	28.2	1.1	11.5	11.6	13.2	14.9	17.8	28.2	1.7	1.2

	ACTIVITAT															DIMENSIÓ DE L'EMPRESA									
	AGR./ RAM. PESCA	IND. ENER- GIA	IND. MANU- FACT.	CONS- TRU- CCIÓ	COM./ REPA.	HOTE- LE- RIA	TRAN. COM.	MED. FIN.	SERV. EMP.	ADM. PÚBLICA	EDU- CACIÓ	SANI. SOC.	SERV. DOM.	PERS. BALLA	NO TRE- BALLA	NC	TRE- BALLA SOL	DE 1 A 5	DE 6 A 20	DE 21 A 100	MÉS DE 100	NO TRE- BALLA	NS	NC	
TOTAL SENSE PONDERAR	2600	1.7	1.7	11.1	7.1	6.9	4.3	4.2	1.6	7.3	3.7	5.0	4.6	5.2	35.0	.5	7.4	9.5	10.5	13.4	22.3	35.0	1.1	.8	
TOTAL PONDERAT	2600	1.1	1.5	11.6	6.0	6.8	4.4	4.9	1.7	7.9	3.3	4.9	4.7	5.4	35.2	.5	7.0	8.4	10.4	13.5	23.7	35.2	1.1	.7	
P6. PODRIA DIR-ME LA SEVA OCUPACIÓ?																									
Base: Total	2600	1.1	1.5	11.6	6.0	6.8	4.4	4.9	1.7	7.9	3.3	4.9	4.7	5.4	35.2	.5	7.0	8.4	10.4	13.5	23.7	35.2	1.1	.7	
Treballa	1679	1.6	2.4	17.9	9.3	10.5	6.9	7.6	2.6	12.1	5.2	7.5	7.3	8.2	-	.8	10.7	12.9	16.1	21.0	36.6	-	1.7	1.0	
Jubilat, pensionista	146	-	-	-	-	-	-	-	-	-	-	-	-	-	100.0	-	-	-	-	-	-	100.0	-	-	
Aturat	162	-	-	-	-	-	-	-	-	-	-	-	-	-	100.0	-	-	-	-	-	-	100.0	-	-	
Mestressa de casa	303	-	-	-	-	-	-	-	-	-	-	-	-	-	100.0	-	-	-	-	-	-	100.0	-	-	
Estudiant	305	-	-	-	-	-	-	-	-	-	-	-	-	-	100.0	-	-	-	-	-	-	100.0	-	-	
No contesta	6	-	-	20.8	-	25.2	-	-	-	14.4	-	14.4	-	25.2	-	-	20.8	14.4	-	-	25.2	-	-	39.6	

	TOTAL	ACTIVITAT														DIMENSIÓ DE L'EMPRESA								
		AGR./ RAM. PESCA	IND. ENER- GIA	IND. MANU- FACT.	CONS- TRU- CCIÓ	COM./ REPA.	HOTE- LE- RIA	TRAN. COM.	MED. FIN.	SERV. EMP.	ADM. PÚ- BLICA	EDU- CACIÓ	SANI. SERV. SOC.	SERV. PERS. DOM.	NO TRE- BALLA	NC	TRE- BALLA SOL	DE 1 A 5	DE 6 A 20	DE 21 A 100	MÉS DE 100	NO TRE- BALLA	NS	NC
TOTAL SENSE PONDERAR	2600	1.7	1.7	11.1	7.1	6.9	4.3	4.2	1.6	7.3	3.7	5.0	4.6	5.2	35.0	.5	7.4	9.5	10.5	13.4	22.3	35.0	1.1	.8
TOTAL PONDERAT	2600	1.1	1.5	11.6	6.0	6.8	4.4	4.9	1.7	7.9	3.3	4.9	4.7	5.4	35.2	.5	7.0	8.4	10.4	13.5	23.7	35.2	1.1	.7
P7. EM PODRIA DIR ALGUNS ANUNCIS QUE RECORDI HAVER VIST EN ELS ÚLTIMS MESOS A LA TELEVISIÓ?																								
Base: Total	2600	1.1	1.5	11.6	6.0	6.8	4.4	4.9	1.7	7.9	3.3	4.9	4.7	5.4	35.2	.5	7.0	8.4	10.4	13.5	23.7	35.2	1.1	.7
Anuncis de cotxes	484	.6	1.3	11.9	6.2	7.2	2.6	6.3	1.2	6.9	3.2	5.6	4.8	4.1	37.0	1.1	7.1	7.2	9.1	14.3	22.9	37.0	1.8	.7
BMW	61	-	3.9	18.9	6.2	1.7	1.4	8.5	3.0	13.3	7.0	3.2	-	2.3	30.6	-	7.4	7.0	8.2	5.5	41.3	30.6	-	-
Renault	78	2.4	3.1	6.9	6.6	8.3	3.8	3.9	1.1	11.9	9.5	2.6	1.6	3.0	33.4	1.9	6.3	12.5	9.9	11.2	24.8	33.4	-	1.9
Seat	87	1.9	3.0	23.6	12.6	2.9	1.7	3.5	1.6	9.6	4.1	3.7	-	.9	29.9	1.0	1.8	9.6	10.8	18.2	28.0	29.9	.6	1.0
Nissan	22	2.5	-	14.1	3.6	3.2	10.8	6.8	-	11.3	-	-	6.8	-	40.9	-	2.5	5.7	14.3	5.7	24.1	40.9	-	6.8
Volkswagen	59	2.5	2.1	13.5	4.8	4.1	6.4	6.5	-	14.7	1.3	5.1	.6	-	38.4	-	9.9	8.8	5.0	17.4	20.5	38.4	-	-
Citroën	28	-	-	12.7	17.4	12.8	5.4	-	-	18.1	5.4	-	.6	-	27.6	-	11.1	20.7	8.2	14.5	17.9	27.6	-	-
Audi	54	1.3	-	22.8	4.0	8.9	6.6	2.8	-	14.6	8.2	1.3	5.1	3.1	21.3	-	12.5	6.6	9.4	16.3	32.7	21.3	1.3	-
Altres marques de cotxes	133	1.3	2.3	12.8	9.2	5.9	2.5	3.9	3.2	7.8	4.8	2.8	3.5	3.9	35.7	.6	4.0	5.1	14.6	12.7	26.8	35.7	.5	.6
Alimentació i begudes	233	1.6	1.0	11.4	2.3	6.3	3.7	5.7	1.0	5.4	2.1	4.7	7.7	4.6	42.5	-	5.4	5.5	8.7	8.9	26.6	42.5	2.4	-
Coca-cola	163	.1	2.1	12.3	3.9	6.4	4.3	5.1	.5	10.3	2.5	5.0	4.7	3.1	39.8	-	3.6	7.6	12.2	14.2	20.8	39.8	.9	.9
ColaCao	30	5.0	10.4	4.1	4.1	9.4	-	-	-	4.1	-	9.1	2.8	-	51.1	-	6.1	2.8	5.0	10.0	25.0	51.1	-	-
Cervesa	19	-	7.8	11.4	12.3	6.5	6.5	-	-	19.4	8.1	3.6	1.7	6.5	16.3	-	6.5	14.2	20.1	-	43.0	16.3	-	-
Aigua	9	-	-	-	-	13.5	-	-	8.5	-	-	-	-	9.4	68.6	-	9.4	-	-	-	22.0	68.6	-	-
Danone	30	-	-	12.0	-	8.9	2.7	-	-	5.1	4.2	10.5	2.7	5.6	48.4	-	12.0	17.6	5.1	3.2	13.8	48.4	-	-
Natilles	20	1.7	-	14.3	-	.8	-	7.5	-	12.4	3.9	-	-	7.5	52.0	-	-	17.2	2.5	13.2	15.2	52.0	-	-
Actimel	18	-	-	8.5	4.4	15.8	-	7.0	-	14.0	4.9	-	-	-	45.4	-	-	4.4	4.4	22.5	23.3	45.4	-	-
Llet	27	3.2	-	10.4	-	3.8	3.2	5.7	-	5.7	-	5.7	18.6	13.3	30.5	-	10.2	14.3	13.2	6.9	24.9	30.5	-	-
McDonalds, Burger King	14	-	5.6	-	-	-	-	-	-	14.6	-	-	9.0	25.4	45.3	-	25.4	-	11.3	18.0	-	45.3	-	-
Diaris	43	.4	-	8.4	.4	2.0	7.0	4.8	4.7	17.0	-	9.0	5.5	.4	40.6	-	9.1	5.3	15.2	7.5	18.9	40.6	3.5	-
Bolquers, productes per nadons	35	-	-	-	5.5	6.2	3.4	-	-	9.2	-	4.3	10.1	-	61.2	-	-	2.4	24.8	10.1	1.6	61.2	-	-
Ikea	60	-	.6	10.9	1.7	9.1	1.2	2.1	-	10.4	2.1	3.8	7.1	2.5	48.5	-	6.1	12.3	2.5	19.0	11.6	48.5	-	-
Viatges	8	-	-	-	-	-	-	14.7	-	14.7	32.5	10.2	17.8	-	10.2	-	17.8	-	-	14.7	57.4	10.2	-	-
Detergents, sabons, neteja	121	1.3	2.5	11.1	3.9	10.3	2.0	5.1	1.0	4.2	1.1	5.0	6.6	6.0	40.0	-	6.3	3.0	10.2	16.2	22.3	40.0	2.1	-
Telefonia, mòbils, internet	201	.2	2.1	9.2	4.0	6.2	6.1	6.6	3.0	5.8	2.1	4.2	5.6	2.6	42.2	-	5.3	5.2	11.1	13.4	20.7	42.2	1.0	.9
Perfums, colònies	86	-	-	9.2	6.3	8.8	4.3	6.7	.9	6.9	2.7	5.9	7.8	3.4	36.0	1.0	6.9	9.8	10.7	11.0	23.1	36.0	1.5	1.0
Bancs, caixes, préstecs, assegurances	116	.3	2.9	15.1	6.0	3.4	3.5	3.5	6.9	4.8	2.4	5.2	3.6	6.8	34.5	1.1	4.6	6.7	5.6	21.4	26.5	34.5	.6	-
Campanyes institucionals	45	-	-	14.0	3.7	5.6	3.4	-	-	15.7	-	5.3	8.6	6.1	36.4	1.2	6.1	3.3	19.9	15.3	13.1	36.4	6.0	-
Productes d'higiene personal, salut i cosmètica	117	.9	1.0	6.0	1.7	5.6	8.1	5.1	2.4	3.6	5.7	2.6	4.7	7.1	45.7	-	4.1	7.7	6.3	13.6	21.9	45.7	.7	-
Electrodomèstics	25	-	2.2	28.7	2.8	3.7	16.9	11.9	6.0	-	3.4	1.3	10.0	-	13.0	-	2.8	10.9	4.2	11.9	51.3	13.0	6.0	-
Joguines	43	-	4.9	4.8	.8	8.7	-	4.1	3.5	5.9	5.6	3.9	1.2	8.5	48.1	-	10.9	2.0	5.7	17.3	16.0	48.1	-	-
Roba, sabatilles, esports	47	-	-	5.3	3.9	1.7	7.5	3.2	-	10.1	5.3	1.8	6.4	3.3	51.3	-	5.9	17.3	4.4	7.9	11.7	51.3	1.5	-
Grans magatzems, hipermercats	51	-	-	13.7	2.1	10.9	3.0	4.4	-	5.4	3.0	3.0	9.3	7.9	37.4	-	4.5	8.4	11.9	12.6	23.5	37.4	1.7	-
Electrònica, videojocs	15	-	5.7	22.9	-	10.0	10.0	5.7	-	-	-	-	-	3.7	41.9	-	-	23.7	14.0	10.0	10.4	41.9	-	-
Empreses de subministrament energètic	10	-	-	26.8	15.7	-	-	-	-	-	14.2	-	15.1	8.7	19.6	-	23.8	-	24.3	14.2	18.1	19.6	-	-
Matalassos	18	-	-	3.0	-	3.0	-	-	-	11.2	-	-	-	5.5	77.2	-	.9	-	8.2	-	9.1	77.2	4.7	-
Loteria	15	-	-	19.5	-	5.8	-	-	8.4	10.0	-	-	-	10.2	46.1	-	-	-	5.3	14.2	24.3	46.1	10.2	-
Solidaritat	5	-	-	-	18.9	-	15.4	-	-	-	-	-	-	32.9	32.9	-	-	67.1	-	-	-	32.9	-	-
TV, programació	33	-	3.8	3.1	2.6	-	-	8.3	4.5	-	-	9.1	6.9	-	61.6	-	2.1	2.6	9.1	9.1	15.5	61.6	-	-
Serveis d'informació	4	-	-	16.6	-	-	-	-	-	18.5	-	29.4	35.5	-	-	-	-	35.5	-	29.4	16.6	18.5	-	-
Rel·lotges	13	-	-	11.3	24.7	-	9.4	11.3	-	17.9	-	-	-	-	25.3	-	15.9	9.4	5.9	32.1	11.3	25.3	-	-

	ACTIVITAT															DIMENSIÓ DE L'EMPRESA								
	AGR./ RAM. PESCA	IND. ENER- GIA	IND. MANU- FACT.	CONS- TRU- CCIÓ	COM./ REPA.	HOTE- LE- RIA	TRAN. COM.	MED. FIN.	SERV. EMP.	ADM. PÚBLICA	EDU- CACIÓ	SANI. SERV. SOC.	SERV. PERS. DOM.	NO TRE- BALLA	NC	TRE- BALLA SOL	DE 1 A 5	DE 6 A 20	DE 21 A 100	MÉS DE 100	NO TRE- BALLA	NS	NC	
TOTAL SENSE PONDERAR	2600	1.7	1.7	11.1	7.1	6.9	4.3	4.2	1.6	7.3	3.7	5.0	4.6	5.2	35.0	.5	7.4	9.5	10.5	13.4	22.3	35.0	1.1	.8
TOTAL PONDERAT	2600	1.1	1.5	11.6	6.0	6.8	4.4	4.9	1.7	7.9	3.3	4.9	4.7	5.4	35.2	.5	7.0	8.4	10.4	13.5	23.7	35.2	1.1	.7
P7. EM PODRIA DIR ALGUNS ANUNCIS QUE RECORDI HAVER VIST EN ELS ÚLTIMS MESOS A LA TELEVISIÓ?																								
Base: Total	2600	1.1	1.5	11.6	6.0	6.8	4.4	4.9	1.7	7.9	3.3	4.9	4.7	5.4	35.2	.5	7.0	8.4	10.4	13.5	23.7	35.2	1.1	.7
Centres de salut i estètica	11	-	-	13.8	-	-	13.8	11.4	-	13.8	-	-	-	25.4	21.7	-	31.7	5.1	13.8	13.8	13.8	21.7	-	-
Immobiliàries, pisos	7	-	-	61.9	-	-	-	16.8	-	16.8	-	-	-	-	4.5	-	-	16.8	16.8	4.5	57.3	4.5	-	-
Accidents / Riscos laborals	5	-	-	-	-	-	-	-	-	69.1	-	-	-	-	30.9	-	-	-	-	69.1	-	30.9	-	-
Igualtat d'oportunitats entre homes i dones a la feina	12	-	-	10.1	10.1	12.2	12.2	-	-	16.4	5.7	12.8	-	-	20.6	-	12.2	-	-	37.0	30.3	20.6	-	-
Altres	70	.8	-	13.6	6.7	4.0	4.0	2.2	-	7.4	1.1	10.8	-	4.7	43.5	1.2	7.0	4.0	8.6	8.3	23.9	43.5	3.4	1.2
Cap	3	-	-	-	-	-	-	-	-	45.3	54.7	-	-	-	-	-	45.3	-	-	-	54.7	-	-	-
No té/no mira la televisió	1	-	-	-	-	-	-	58.4	-	-	41.6	-	-	-	-	-	-	-	58.4	-	41.6	-	-	-
No sap	859	1.6	1.8	11.1	7.9	7.3	5.7	4.1	2.1	6.6	3.4	5.6	4.6	7.6	30.3	.4	8.6	8.9	11.0	12.8	26.6	30.3	.7	1.0
No contesta	14	-	-	19.6	4.0	6.1	10.7	16.9	-	16.3	-	-	-	-	26.4	-	8.9	6.1	22.4	14.7	21.4	26.4	-	-

	TOTAL	ACTIVITAT															DIMENSIO DE L'EMPRESA							
		AGR./ RAM. PESCA	IND. ENER- GIA	IND. MANU- FACT.	CONS- TRU- CCIÓ	COM./ REPA.	HOTE- LE- RIA	TRAN. COM.	MED. FIN.	IMM./ SERV. EMP.	ADM. PÚ- BLICA	EDU- SERV. CACIÓ	SANI. SERV. SOC.	SERV. PERS. DOM.	NO TRE- BALLA	NC	TRE- BALLA SOL	DE 1 A 5	DE 6 A 20	DE 21 A 100	MÉS DE 100	NO TRE- BALLA	NS	NC
TOTAL SENSE PONDERAR	2600	1.7	1.7	11.1	7.1	6.9	4.3	4.2	1.6	7.3	3.7	5.0	4.6	5.2	35.0	.5	7.4	9.5	10.5	13.4	22.3	35.0	1.1	.8
TOTAL PONDERAT	2600	1.1	1.5	11.6	6.0	6.8	4.4	4.9	1.7	7.9	3.3	4.9	4.7	5.4	35.2	.5	7.0	8.4	10.4	13.5	23.7	35.2	1.1	.7
P8. I A LA RÀDIO?																								
Base: Total	2600	1.1	1.5	11.6	6.0	6.8	4.4	4.9	1.7	7.9	3.3	4.9	4.7	5.4	35.2	.5	7.0	8.4	10.4	13.5	23.7	35.2	1.1	.7
Cotxes, concessionaris, tallers	63	-	-	9.5	6.7	4.2	6.4	4.4	2.0	18.0	3.1	4.9	4.9	2.5	33.4	-	5.8	13.6	9.4	10.8	27.0	33.4	-	-
Alimentació i begudes	56	-	-	5.3	7.1	8.3	8.3	12.6	-	8.1	1.8	4.9	3.7	1.2	38.6	-	1.2	11.1	20.9	14.7	12.2	38.6	1.2	-
Discoteques i centres d'oci	48	-	1.8	9.9	3.2	8.2	1.6	5.8	2.6	4.1	5.7	-	1.5	1.5	54.1	-	1.5	10.9	13.4	8.9	11.2	54.1	-	-
Bancs, caixes, préstecs, assegurances, inversions	88	-	3.4	18.0	4.3	9.7	5.8	5.5	7.2	8.2	2.1	6.6	.8	5.6	20.8	2.1	3.5	12.7	13.5	13.4	30.7	20.8	2.7	2.7
Campanyes institucionals	10	-	-	-	-	-	-	15.9	-	17.5	-	29.0	9.1	-	28.5	-	1.7	-	-	60.7	-	28.5	9.1	-
Productes d'higiene personal, salut i cosmètica	14	-	-	6.4	11.2	9.2	20.4	-	-	8.9	6.4	11.2	-	5.2	21.1	-	6.4	21.0	17.6	22.3	11.6	21.1	-	-
Telefonia, mòbils, internet	9	17.1	-	6.3	-	-	-	17.1	6.3	-	6.3	-	11.8	-	35.1	-	-	-	17.1	-	47.9	35.1	-	-
Matalassos, mobles	28	-	5.4	-	5.4	4.8	8.5	-	-	5.4	11.7	4.8	10.9	3.1	39.9	-	13.7	6.2	5.4	16.5	18.3	39.9	-	-
Loteria	8	-	-	26.6	18.1	18.1	-	33.1	-	-	-	-	-	-	4.1	-	-	-	36.2	-	59.7	4.1	-	-
Solidaritat	2	-	-	-	-	-	-	-	-	-	-	-	-	32.0	68.0	-	-	32.0	-	-	-	68.0	-	-
Ràdio, programació	26	-	-	33.3	3.0	2.7	-	-	-	-	3.0	2.7	17.7	3.0	34.5	-	10.5	3.3	5.7	6.0	39.8	34.5	-	-
Centres de salut i estètica	30	-	-	16.9	14.0	4.1	-	5.0	-	6.0	-	2.3	4.1	6.4	41.1	-	8.2	-	4.7	28.9	14.7	41.1	2.3	-
Immobiliàries, pisos	43	1.2	-	22.6	5.6	12.5	1.6	6.3	6.4	12.3	.4	8.8	.4	4.8	17.2	-	17.2	8.3	9.8	18.1	25.9	17.2	3.5	-
Roba, sabatilles, esports	4	-	-	-	4.1	4.1	-	-	-	53.1	38.8	-	-	-	-	-	4.1	-	18.4	-	77.5	-	-	-
Grans magatzems, hipermercats, botigues	47	1.5	6.4	16.0	-	3.3	7.5	9.3	-	7.4	5.3	2.7	4.7	7.9	27.9	-	6.2	11.2	17.0	17.0	18.8	27.9	1.8	-
Electrodomèstics	2	-	-	-	-	-	-	49.1	-	-	-	-	-	-	50.9	-	-	-	49.1	-	-	50.9	-	-
Música, cine, teatre, cultura	30	-	5.0	11.4	-	4.0	10.4	-	-	9.0	-	7.1	7.0	-	46.2	-	1.1	8.9	10.4	9.9	21.7	46.2	1.8	-
Viatges	17	-	-	7.3	-	12.4	-	7.3	3.3	4.6	-	8.8	7.3	8.8	40.3	-	-	-	7.3	20.7	31.7	40.3	-	-
Productes de neteja	16	4.5	-	5.5	9.7	-	-	10.1	-	13.0	-	2.2	9.7	-	45.3	-	16.9	10.1	17.7	10.1	-	45.3	-	-
Empreses de subministrament energètic	9	-	-	9.3	-	16.1	16.1	16.1	-	12.9	-	13.4	-	-	16.1	-	-	29.0	-	16.1	38.7	16.1	-	-
Cursos, estudis	26	-	3.3	8.5	-	4.3	-	22.2	-	2.7	4.8	2.1	-	10.6	39.4	2.1	9.1	10.6	-	5.8	30.9	39.4	4.3	-
Diaris	7	-	-	-	11.5	-	-	-	-	18.3	-	-	-	-	70.2	-	-	-	11.5	18.3	-	70.2	-	-
Restaurants	12	-	-	5.8	-	2.8	18.8	-	-	10.2	-	2.8	-	-	59.7	-	8.5	-	21.5	10.2	-	59.7	-	-
Depuració aigua	14	-	-	6.4	-	11.2	-	11.2	-	15.0	5.8	22.3	13.7	-	14.5	-	13.7	5.8	17.6	11.2	37.4	14.5	-	-
Esports	6	-	-	24.4	5.5	-	12.7	44.7	-	-	-	-	-	-	12.7	-	-	12.7	5.5	24.4	44.7	12.7	-	-
Reformes de la llar, productes per casa	21	-	-	7.2	-	-	3.4	4.1	11.0	10.6	-	-	-	13.3	50.4	-	-	3.4	-	4.1	38.7	50.4	3.4	-
TV	6	-	-	11.6	-	-	-	-	-	-	24.7	-	14.2	24.7	24.7	-	11.6	-	24.7	-	38.9	24.7	-	-
Tarot, teletienda	5	-	32.3	-	-	35.3	-	-	-	-	-	-	-	-	32.3	-	-	-	49.1	-	18.5	32.3	-	-
Igualtat d'oportunitats entre homes i dones a la feina	1	-	-	-	-	-	-	-	-	100.0	-	-	-	-	-	-	-	-	-	100.0	-	-	-	-
L'emissora que escolta no fa anuncis	0	-	-	-	-	-	-	-	-	100.0	-	-	-	-	-	-	-	100.0	-	-	-	-	-	-
Altres	29	3.6	-	17.8	4.1	6.9	5.1	10.3	-	6.2	5.4	3.5	4.3	-	32.9	-	6.4	2.4	2.7	19.2	36.5	32.9	-	-
Cap	2	-	-	100.0	-	-	-	-	-	-	-	-	-	-	-	-	-	-	-	100.0	-	-	-	-
No escolta la ràdio	1083	1.1	1.2	9.8	5.8	6.5	5.5	3.5	1.2	7.6	2.7	5.4	3.9	6.1	38.8	.9	7.0	7.5	9.5	12.5	22.2	38.8	1.3	1.2
No sap	953	1.2	2.0	13.4	7.2	7.4	3.1	5.1	2.1	7.7	4.0	3.8	5.5	5.4	32.0	.2	7.4	9.2	10.4	14.2	25.7	32.0	.7	.4
No contesta	6	-	-	-	-	-	-	25.8	13.4	-	21.4	5.8	-	-	33.6	-	-	5.8	-	13.4	47.2	33.6	-	-



	TOTAL	ACTIVITAT														DIMENSIÓ DE L'EMPRESA								
		AGR./ RAM. PESCA	IND. ENER- GIA	IND. MANU- FACT.	CONS- TRU- CCIÓ	COM./ REPA.	HOTE- LE- RIA	TRAN. COM.	MED. SERV. FIN.	IMM./ SERV. EMP.	ADM. PÚ- BLICA	EDU- CACIÓ	SANI. SERV. SOC.	SERV. PERS. DOM.	NO TRE- BALLA	NC	TRE- BALLA SOL	DE 1 A 5	DE 6 A 20	DE 21 A 100	MÉS DE 100	NO TRE- BALLA	NS	NC
TOTAL SENSE PONDERAR	2600	1.7	1.7	11.1	7.1	6.9	4.3	4.2	1.6	7.3	3.7	5.0	4.6	5.2	35.0	.5	7.4	9.5	10.5	13.4	22.3	35.0	1.1	.8
TOTAL PONDERAT	2600	1.1	1.5	11.6	6.0	6.8	4.4	4.9	1.7	7.9	3.3	4.9	4.7	5.4	35.2	.5	7.0	8.4	10.4	13.5	23.7	35.2	1.1	.7
P9. CONCRETAMENT, PARLEM ARA DE LES CAMPANYES PUBLICITÀRIES REALITZADES PER LES ADMINISTRACIONS PÚBLIQUES A LA TELEVISIÓ.																								
P9-A.1. DE QUIN TEMA VOSTÈ RECORDA CAMPANYES O ANUNCIS DE LES ADMINISTRACIONS PÚBLIQUES EMESOS A LA TELEVISIÓ EN ELS ÚLTIMS MESOS?																								
Base: Total	2600	1.1	1.5	11.6	6.0	6.8	4.4	4.9	1.7	7.9	3.3	4.9	4.7	5.4	35.2	.5	7.0	8.4	10.4	13.5	23.7	35.2	1.1	.7
Riscos / Accidents laborals	49	-	-	16.4	2.4	4.0	1.8	7.3	5.6	11.7	2.5	11.5	1.4	5.9	29.5	-	6.7	5.1	10.9	13.1	34.6	29.5	-	-
Igualtat d'oportunitats entre homes i dones a la feina	40	-	-	15.6	3.5	13.9	-	3.2	-	9.9	5.9	19.4	4.9	3.8	19.8	-	9.7	5.4	11.5	30.7	22.9	19.8	-	-
Serveis d'informació i atenció al ciutadà (012 i www.gencat.net)	20	-	-	26.0	3.5	4.3	-	7.4	-	10.2	3.9	3.9	18.6	3.5	18.9	-	-	14.3	3.5	14.3	49.1	18.9	-	-
Medi ambient	77	-	3.0	10.3	1.2	5.0	3.0	5.4	-	17.5	5.4	3.8	9.9	4.3	31.1	-	5.3	5.8	17.7	10.6	29.4	31.1	-	-
Contra la droga (cocaïna)	168	-	.7	13.5	1.7	1.9	6.2	4.3	1.2	8.2	3.5	2.3	8.2	7.5	40.8	-	6.9	9.3	9.2	9.5	23.1	40.8	1.3	-
Alcohol	45	.7	3.3	6.9	1.6	1.7	1.7	6.8	1.9	10.6	-	3.3	-	5.1	56.3	-	10.3	3.3	6.9	11.2	11.9	56.3	-	-
Contra el foc	47	-	-	11.8	5.7	3.2	-	3.2	-	8.2	5.2	15.3	6.4	1.5	36.2	3.2	4.8	6.5	8.8	16.6	20.5	36.2	4.7	1.8
Integració de la immigració	37	-	-	8.2	10.1	-	2.8	6.9	-	8.2	.4	-	4.1	4.1	55.2	-	16.4	.4	5.6	12.3	10.1	55.2	-	-
016 (violència de gènere)	89	3.7	-	10.0	6.0	4.0	3.4	1.7	3.7	12.4	4.0	6.5	2.9	4.8	35.2	1.7	8.4	9.8	9.3	14.1	20.5	35.2	1.0	1.7
Sobre seguretat vial / trànsit	678	1.3	2.0	12.3	6.8	7.3	3.7	6.4	2.2	8.4	3.6	5.1	4.3	5.5	30.8	.3	7.7	7.5	10.8	16.1	25.1	30.8	1.6	.5
Seguretat infantil	16	-	-	22.7	5.7	7.6	-	-	-	10.7	3.4	3.4	-	-	37.2	9.2	5.7	19.9	7.7	-	20.2	37.2	-	9.2
Contra l'obesitat infantil (Desayuna)	47	-	2.7	12.1	3.6	1.9	4.7	5.1	-	4.7	6.1	10.7	5.9	6.6	36.0	-	13.4	5.4	8.1	17.3	17.6	36.0	.3	1.9
Ús responsable dels antibiòtics	18	-	3.1	15.2	3.9	13.1	-	-	-	17.1	16.6	4.3	-	3.9	22.9	-	6.9	12.6	7.0	25.7	24.9	22.9	-	-
Estalvi d'aigua	13	-	-	21.8	-	-	-	16.7	-	-	-	16.1	-	6.8	26.7	-	11.9	6.8	16.7	16.1	21.8	26.7	-	-
Tresor públic	31	-	-	7.1	2.2	12.0	5.3	4.0	8.8	4.8	5.9	12.7	6.7	-	30.6	-	2.5	4.0	17.1	10.3	35.4	30.6	-	-
Hisenda / Renda	39	-	3.9	20.2	3.9	9.8	13.0	3.2	-	6.4	8.4	5.9	9.3	7.5	7.7	.9	2.9	11.2	17.3	25.3	35.7	7.7	-	-
Formació professional	3	-	-	-	-	-	-	-	-	39.6	27.4	10.7	-	-	22.3	-	39.6	-	-	10.7	27.4	22.3	-	-
Transports (Renfe)	23	-	-	21.7	3.4	-	-	18.7	15.9	15.6	3.4	-	-	2.5	18.7	-	6.6	-	6.5	9.6	58.5	18.7	-	-
Parla el català	20	3.5	-	10.0	13.7	7.7	1.7	-	-	15.2	1.7	5.0	-	10.4	31.0	-	11.3	16.7	-	13.7	23.8	31.0	-	3.5
Antitabac	6	-	-	-	2.7	-	12.0	-	-	-	5.4	-	17.8	-	62.1	-	-	14.7	-	5.8	17.4	62.1	-	-
Habitatge	13	-	-	-	6.6	9.5	-	-	-	-	-	-	-	32.4	51.5	-	-	18.1	9.5	-	11.5	51.5	-	9.5
Vacunes	9	-	-	-	-	-	-	16.0	-	-	-	16.0	22.5	-	45.4	-	-	16.0	-	-	38.6	45.4	-	-
Càncer de mama	7	-	-	9.8	-	-	-	-	-	21.0	-	-	42.0	-	27.2	-	-	9.8	21.0	-	42.0	27.2	-	-
Anorèxia	2	-	-	-	19.4	-	-	-	-	-	-	-	-	-	80.6	-	-	-	19.4	-	-	80.6	-	-
SIDA	1	-	-	-	-	-	-	-	-	-	-	-	-	-	100.0	-	-	-	-	-	-	100.0	-	-
Biblioteques	3	-	-	50.0	-	-	-	-	-	-	-	-	-	-	50.0	-	-	-	50.0	-	50.0	-	-	-
Forces Armades	15	-	-	9.8	2.2	8.1	-	24.2	-	14.8	-	5.6	-	-	35.1	-	-	13.1	23.6	28.2	-	35.1	-	-
Loteria Nacional	2	-	-	73.0	27.0	-	-	-	-	-	-	-	-	-	-	-	-	-	-	-	100.0	-	-	-
Promoció (Andalusia)	6	-	-	-	-	-	-	-	-	37.2	-	-	15.2	-	47.6	-	-	-	-	37.2	-	47.6	15.2	-
Llei de dependència	7	-	-	45.7	-	-	-	-	-	-	-	-	24.7	-	29.6	-	-	35.2	-	4.5	30.7	29.6	-	-
Exercici físic	1	-	-	-	-	58.4	-	-	41.6	-	-	-	-	-	-	-	-	-	-	58.4	41.6	-	-	-
Foment de la lectura	4	-	-	36.8	-	-	-	-	-	-	-	-	-	-	63.2	-	-	-	-	36.8	-	63.2	-	-
Neteja i reciclatge (BCN neta)	9	-	-	16.7	16.7	-	-	-	-	-	-	-	13.8	7.8	45.0	-	-	-	16.7	-	30.5	45.0	7.8	-
Prevenió sexual	4	-	-	-	-	-	-	38.9	-	-	-	-	-	-	61.1	-	-	-	-	38.9	-	61.1	-	-
Mossos d'Esquadra	5	-	-	23.8	-	23.8	-	-	-	-	52.5	-	-	-	-	-	-	-	23.8	-	76.2	-	-	-
Dels autònoms	1	-	-	-	100.0	-	-	-	-	-	-	-	-	-	-	-	-	100.0	-	-	-	-	-	-
Catalunya som tots	1	-	-	-	-	-	-	1	-	-	-	100.0	-	-	-	-	-	-	-	100.0	-	-	-	-
Alimentació	5	-	-	29.4	29.4	-	16.9	-	-	-	-	-	-	-	24.4	-	29.4	16.9	-	29.4	-	24.4	-	-
Pirateria	0	-	-	-	-	-	-	-	-	-	-	-	-	-	100.0	-	-	-	-	-	100.0	-	-	-

	ACTIVITAT															DIMENSIÓ DE L'EMPRESA								
	AGR./ RAM. PESCA	IND. ENER- GIA	IND. MANU- FACT.	CONS- TRU- CCIÓ	COM./ REPA.	HOTE- LE- RIA	TRAN. COM.	MED. FIN.	SERV. EMP.	ADM. PÚBLICA	EDU- CACIÓ	SANI. SOC.	SERV. DOM.	PERS. BALLA	NO TRE- BALLA	NC	TRE- BALLA SOL	DE 1 A 5	DE 6 A 20	DE 21 A 100	MÉS DE 100	NO TRE- BALLA	NS	NC
TOTAL SENSE PONDERAR	2600	1.7	1.7	11.1	7.1	6.9	4.3	4.2	1.6	7.3	3.7	5.0	4.6	5.2	35.0	.5	7.4	9.5	10.5	13.4	22.3	35.0	1.1	.8
TOTAL PONDERAT	2600	1.1	1.5	11.6	6.0	6.8	4.4	4.9	1.7	7.9	3.3	4.9	4.7	5.4	35.2	.5	7.0	8.4	10.4	13.5	23.7	35.2	1.1	.7
P9. CONCRETAMENT, PARLEM ARA DE LES CAMPANYES PUBLICITÀRIES REALITZADES PER LES ADMINISTRACIONS PÚBLIQUES A LA TELEVISIÓ.																								
P9-A.1. DE QUIN TEMA VOSTÈ RECORDA CAMPANYES O ANUNCIS DE LES ADMINISTRACIONS PÚBLIQUES EMESOS A LA TELEVISIÓ EN ELS ÚLTIMS MESOS?																								
Base: Total	2600	1.1	1.5	11.6	6.0	6.8	4.4	4.9	1.7	7.9	3.3	4.9	4.7	5.4	35.2	.5	7.0	8.4	10.4	13.5	23.7	35.2	1.1	.7
Salut	6	-	-	-	12.7	-	-	-	-	-	-	2.8	27.2	2.8	54.4	-	2.8	12.7	2.8	27.2	-	54.4	-	-
Campanyes del govern	3	-	-	-	-	-	-	-	-	45.3	-	-	-	-	54.7	-	-	-	-	45.3	54.7	-	-	-
Campanyes polítiques	11	-	13.2	-	-	-	-	-	-	-	6.1	13.2	24.1	11.0	32.5	-	13.2	11.0	-	13.2	30.2	32.5	-	-
Campanyes electorals	24	.7	-	5.2	9.6	9.9	11.5	5.2	-	11.5	5.2	3.0	6.6	-	31.5	-	11.1	-	6.9	18.9	31.5	31.5	-	-
Altres	38	-	2.3	13.8	8.4	5.3	2.3	-	5.4	3.7	2.3	7.7	-	2.1	46.9	-	5.2	10.0	6.9	9.1	21.9	46.9	-	-
No sap	944	1.5	1.6	9.8	7.4	8.9	5.7	4.1	1.2	5.9	2.1	3.7	3.5	5.7	38.3	.7	6.4	9.4	10.8	11.4	21.7	38.3	1.1	1.0
No contesta	10	-	-	26.8	-	-	16.2	21.5	-	-	-	-	-	-	35.5	-	12.1	14.7	-	23.0	14.7	35.5	-	-

	ACTIVITAT																DIMENSIÓ DE L'EMPRESA							
	AGR./ RAM. PESCA	IND. ENER- GIA	IND. MANU- FACT.	CONS- TRU- CCIÓ	COM./ REPA.	HOTE- LE- RIA	TRAN. COM.	MED. FIN.	IMM./ SERV. EMP.	ADM. PÚ- BLICA	EDU- CACIÓ	SANI. SERV. SOC.	SERV. PERS. DOM.	NO TRE- BALLA	NC	TRE- BALLA SOL	DE 1 A 5	DE 6 A 20	DE 21 A 100	MÉS DE 100	NO TRE- BALLA	NS	NC	
TOTAL SENSE PONDERAR	2600	1.7	1.7	11.1	7.1	6.9	4.3	4.2	1.6	7.3	3.7	5.0	4.6	5.2	35.0	.5	7.4	9.5	10.5	13.4	22.3	35.0	1.1	.8
TOTAL PONDERAT	2600	1.1	1.5	11.6	6.0	6.8	4.4	4.9	1.7	7.9	3.3	4.9	4.7	5.4	35.2	.5	7.0	8.4	10.4	13.5	23.7	35.2	1.1	.7
P9-B.1. DIGUI'M DE QUINA ADMINISTRACIÓ ERA AQUEST ANUNCI																								
Base: Esmenta una campanya o anunci	1645	.8	1.5	12.6	5.3	5.7	3.6	5.3	2.0	9.0	4.1	5.6	5.4	5.3	33.4	.4	7.3	7.8	10.2	14.7	25.0	33.4	1.1	.6
Administració central / Govern d'Espanya (Ministeris, etc.)	755	.8	2.3	13.9	4.9	4.2	3.7	6.7	2.0	10.1	4.5	4.7	5.3	4.3	32.3	.4	9.0	7.5	9.5	14.1	26.8	32.3	.3	.5
Generalitat de Catalunya	314	.7	.7	15.2	6.5	5.9	1.5	3.2	2.0	7.7	7.0	9.6	4.5	4.2	30.6	.7	6.1	6.0	10.8	14.8	28.9	30.6	1.9	1.0
Departament de Treball de la Generalitat	6	-	-	-	-	12.6	-	-	-	24.3	-	13.9	-	-	49.2	-	-	-	13.9	12.6	24.3	49.2	-	-
Altres departaments de la Generalitat de Catalunya	30	-	-	-	2.3	4.2	5.0	14.2	5.0	2.4	7.1	-	10.2	5.5	44.0	-	6.5	4.2	7.9	10.6	21.3	44.0	5.0	.5
Diputació / diputacions	7	-	-	-	4.7	10.9	-	-	-	20.9	-	-	17.3	17.5	28.7	-	9.8	7.7	-	-	53.8	28.7	-	-
Ajuntament de Barcelona	13	-	-	-	11.7	-	-	-	-	29.1	-	9.9	4.3	9.7	35.2	-	-	9.7	16.0	29.3	9.7	35.2	-	-
Altres Ajuntaments	4	-	-	-	-	-	30.0	-	-	-	-	3.8	-	-	66.2	-	-	-	30.0	-	-	66.2	3.8	-
DGT	117	1.8	-	11.4	9.6	4.4	2.7	8.7	2.1	7.0	2.4	3.9	4.1	10.4	31.6	-	9.1	6.6	5.7	20.8	25.5	31.6	-	.7
Hisenda (Agència Tributària)	9	-	-	-	-	-	-	-	-	14.1	8.9	17.0	-	17.0	42.9	-	-	-	17.0	40.0	-	42.9	-	-
Altres	23	-	3.1	9.5	-	9.2	5.4	10.8	6.5	12.2	8.8	9.6	-	-	24.9	-	6.5	1.5	13.3	21.1	32.6	24.9	-	-
No sap	363	.9	1.2	10.6	4.4	9.1	5.6	2.7	1.6	7.3	.9	4.4	6.9	6.5	37.4	.7	4.6	11.1	12.2	13.4	18.4	37.4	2.3	.6
No contesta	3	-	-	-	-	-	-	-	-	76.3	-	-	-	-	23.7	-	47.3	29.1	-	-	-	23.7	-	-

TOTAL	ACTIVITAT															DIMENSIÓ DE L'EMPRESA								
	AGR./ RAM. PESCA	IND. ENER- GIA	IND. MANU- FACT.	CONS- TRU- CCIÓ	COM./ REPA.	HOTE- LE- RIA	TRAN. COM.	MED. FIN.	SERV. EMP.	ADM. PÚBLICA	EDU- CACIÓ	SANI. SERV. SOC.	SERV. PERS. DOM.	NO TRE- BALLA	NC	TRE- BALLA SOL	DE 1 A 5	DE 6 A 20	DE 21 A 100	MÉS DE 100	NO TRE- BALLA	NS	NC	
TOTAL SENSE PONDERAR	2600	1.7	1.7	11.1	7.1	6.9	4.3	4.2	1.6	7.3	3.7	5.0	4.6	5.2	35.0	.5	7.4	9.5	10.5	13.4	22.3	35.0	1.1	.8
TOTAL PONDERAT	2600	1.1	1.5	11.6	6.0	6.8	4.4	4.9	1.7	7.9	3.3	4.9	4.7	5.4	35.2	.5	7.0	8.4	10.4	13.5	23.7	35.2	1.1	.7
P9-A. DE QUINS TEMES VOSTÈ RECORDA CAMPANYES O ANUNCIS DE LES ADMINISTRACIONS PÚBLIQUES EMESOS A LA TELEVISIÓ EN ELS ÚLTIMS MESOS?																								
Base: Total mencions	2600	1.1	1.5	11.6	6.0	6.8	4.4	4.9	1.7	7.9	3.3	4.9	4.7	5.4	35.2	.5	7.0	8.4	10.4	13.5	23.7	35.2	1.1	.7
Riscos / Accidents laborals	103	.7	2.1	10.5	6.4	3.4	3.4	7.2	6.1	14.2	6.7	9.4	2.2	6.7	21.1	-	9.7	6.4	12.1	21.7	29.0	21.1	-	-
Igualtat d'oportunitats entre homes i dones a la feina	80	-	-	11.5	3.7	9.1	2.3	5.1	-	12.0	6.5	12.4	5.0	1.9	30.5	-	9.3	5.0	7.8	25.3	20.9	30.5	-	1.1
Serveis d'informació i atenció al ciutadà (012 i www.gencat.net)	35	-	-	19.8	9.8	2.4	-	4.3	-	8.1	4.4	4.7	15.0	4.2	27.3	-	6.7	14.7	6.4	10.7	34.2	27.3	-	-
Medi ambient	174	-	1.6	12.4	2.2	6.4	4.9	5.2	1.4	12.5	7.0	2.8	6.1	4.3	33.1	-	7.7	4.3	13.0	13.1	28.8	33.1	-	-
Contra la droga (cocaïna)	367	1.0	2.0	12.0	3.3	3.9	3.8	3.6	.9	8.0	2.6	4.3	8.3	5.8	40.1	.4	7.4	6.0	10.0	11.2	23.8	40.1	1.4	.2
Alcohol	99	.9	3.0	6.7	6.5	7.3	2.8	5.5	.9	9.6	.2	2.9	4.2	3.3	46.1	-	8.3	9.3	11.0	11.7	13.5	46.1	.2	-
Contra el foc	109	.5	-	13.2	2.5	3.2	1.4	2.5	.7	6.8	7.6	11.4	4.9	7.9	34.0	3.6	6.4	3.8	8.1	11.8	29.6	34.0	4.2	2.2
Integració de la immigració	62	-	-	7.3	7.5	1.1	5.2	4.1	2.0	13.3	1.5	3.4	6.1	2.4	46.1	-	13.2	5.1	7.2	9.7	18.8	46.1	-	-
016 (violència de gènere)	205	1.6	1.3	12.7	4.0	3.9	4.2	3.2	2.3	10.3	2.0	6.6	4.8	5.4	37.0	.7	5.8	8.2	11.6	13.8	22.4	37.0	.5	.7
Sobre seguretat vial / trànsit	986	1.0	1.8	12.7	6.0	6.2	3.6	6.0	2.1	8.9	3.9	5.6	4.4	4.9	32.4	.4	7.8	7.9	9.7	15.1	25.3	32.4	1.3	.5
Seguretat infantil	41	-	-	15.0	4.4	13.1	2.1	-	-	16.3	1.8	7.2	-	-	36.4	3.7	8.1	13.9	12.0	12.1	11.6	36.4	2.1	3.7
Contra l'obesitat infantil (Desayuna)	61	-	3.5	12.9	2.7	3.9	3.6	3.9	-	3.6	4.7	8.2	5.7	9.1	38.3	-	12.3	6.6	8.7	13.2	19.3	38.3	.3	1.4
Ús responsable dels antibiòtics	41	3.7	1.4	11.9	1.7	8.9	3.7	3.7	-	13.7	7.4	1.9	9.8	1.7	30.7	-	3.1	6.4	6.1	24.1	29.6	30.7	-	-
Estalvi d'aigua	28	-	-	20.9	-	5.5	13.1	10.0	-	4.5	10.5	-	8.6	13.5	13.4	-	6.0	3.1	13.1	26.9	37.4	13.4	-	-
Tresor públic	43	-	1.8	8.8	2.9	8.9	3.9	4.6	13.0	3.5	4.3	9.4	7.8	2.9	28.0	-	1.8	3.0	14.7	7.7	44.8	28.0	-	-
Hisenda / Renda	66	-	4.6	16.9	2.3	7.9	7.6	9.2	-	9.1	6.0	3.5	5.5	6.5	18.2	2.8	3.8	7.1	15.5	18.9	33.2	18.2	1.1	2.3
Formació professional	8	-	-	-	-	-	-	-	19.3	16.0	11.1	4.3	-	-	49.4	-	16.0	-	19.3	4.3	11.1	49.4	-	-
Transports (Renfe)	39	-	-	24.4	6.7	-	3.2	14.9	9.3	9.1	4.3	-	-	1.4	26.6	-	3.9	-	13.8	15.2	40.5	26.6	-	-
Parla el català	39	2.2	-	13.9	7.2	7.3	4.8	-	-	10.2	6.3	6.5	1.8	8.7	31.1	-	6.3	11.0	3.2	11.1	35.5	31.1	-	1.8
Antitabac	31	-	-	22.4	7.9	4.0	5.1	2.5	4.9	5.4	1.0	-	6.4	1.8	38.7	-	8.1	10.1	6.6	14.1	22.4	38.7	-	-
Habitatge	19	-	-	14.6	4.6	6.6	-	-	-	8.0	-	-	-	22.5	43.7	-	-	20.5	6.6	8.0	14.6	43.7	-	6.6
Vacunes	17	-	-	7.5	-	-	-	18.2	-	-	-	9.1	17.0	4.2	43.9	-	4.2	9.1	4.2	-	38.5	43.9	-	-
Càncer de mama	16	-	-	4.3	4.3	2.1	4.8	-	-	9.2	-	-	18.3	3.4	53.8	-	2.1	8.6	13.9	-	21.7	53.8	-	-
Anorèxia	5	-	-	6.7	-	-	-	-	-	-	24.7	-	-	-	68.6	-	-	-	6.7	-	24.7	68.6	-	-
SIDA	6	-	-	11.8	-	-	-	-	-	-	-	-	61.5	-	26.8	-	-	19.5	-	-	53.7	26.8	-	-
Biblioteques	3	-	-	50.0	-	-	-	-	-	-	-	-	-	50.0	-	-	-	-	50.0	-	50.0	-	-	-
Forces Armades	28	-	2.6	10.9	1.2	15.4	.6	13.5	-	13.7	.6	3.1	-	5.5	33.0	-	-	7.3	19.1	29.1	11.5	33.0	-	-
Loteria Nacional	3	-	-	54.4	20.2	-	-	-	25.4	-	-	-	-	-	-	-	-	-	-	-	100.0	-	-	-
Promoció (Andalusia)	12	-	-	7.0	-	-	-	18.0	-	45.9	-	-	7.0	-	22.0	-	5.7	-	-	29.5	35.7	22.0	7.0	-
Llei de dependència	11	-	-	38.6	-	-	-	-	-	11.3	-	13.6	16.6	-	19.9	-	-	23.7	-	24.4	31.9	19.9	-	-
Exercici físic	8	-	-	18.3	-	9.5	-	-	6.8	-	-	-	18.3	-	47.1	-	-	-	-	9.5	43.4	47.1	-	-
Foment de la lectura	20	-	-	7.7	-	6.4	6.4	-	-	8.5	-	1.7	3.6	4.0	61.5	-	2.5	-	10.4	21.9	3.6	61.5	-	-
Neteja i reciclatge (BCN neta)	20	-	-	11.2	7.6	8.0	6.3	-	7.6	6.3	-	2.5	13.9	3.6	32.9	-	5.3	-	15.3	8.0	27.4	32.9	3.6	7.6
Prevenió sexual	10	-	-	-	-	-	-	14.9	-	-	-	5.5	-	14.9	64.7	-	14.9	-	-	20.4	-	64.7	-	-
Mossos d'Esquadra	7	-	-	19.2	-	19.2	-	-	-	-	42.4	-	19.2	-	-	-	-	-	-	38.4	-	61.6	-	-
Dels autònoms	1	-	-	100.0	-	-	-	-	-	-	-	-	-	-	-	-	-	100.0	-	-	-	-	-	-
Catalunya som tots	2	-	-	-	-	69.1	-	-	-	-	-	30.9	-	-	-	-	-	-	69.1	30.9	-	-	-	-
Alimentació	11	-	-	13.6	13.6	-	7.8	-	-	-	-	-	-	21.3	43.8	-	21.3	21.3	-	13.6	-	43.8	-	-
Pirateria	3	-	-	-	-	-	-	-	27.6	-	-	-	-	-	72.4	-	-	27.6	-	-	-	72.4	-	-
Salut	14	-	-	2.4	13.9	-	5.6	-	-	-	-	11.9	10.7	1.1	54.3	-	1.1	13.9	1.1	10.7	18.7	54.3	-	-
Ús internet per part dels nens	1	-	-	100.0	-	-	-	-	-	-	-	-	-	-	-	-	-	-	-	100.0	-	-	-	-

	ACTIVITAT															DIMENSIÓ DE L'EMPRESA									
	AGR./ RAM. PESCA	IND. ENER- GIA	IND. MANU- FACT.	CONS- TRU- CCIÓ	COM./ REPA.	HOTE- LE- RIA	TRAN. COM.	MED. FIN.	SERV. EMP.	ADM. BLICA	PÚ- CACIÓ	EDU- SOC.	SANI. SERV. SOC.	SERV. PERS. DOM.	NO TRE- BALLA	NC	TRE- BALLA SOL	DE 1 A 5	DE 6 A 20	DE 21 A 100	MÉS DE 100	NO TRE- BALLA	NS	NC	
TOTAL SENSE PONDERAR	2600	1.7	1.7	11.1	7.1	6.9	4.3	4.2	1.6	7.3	3.7	5.0	4.6	5.2	35.0	.5	7.4	9.5	10.5	13.4	22.3	35.0	1.1	.8	
TOTAL PONDERAT	2600	1.1	1.5	11.6	6.0	6.8	4.4	4.9	1.7	7.9	3.3	4.9	4.7	5.4	35.2	.5	7.0	8.4	10.4	13.5	23.7	35.2	1.1	.7	
P9-A. DE QUINS TEMES VOSTÈ RECORDA CAMPANYES O ANUNCIS DE LES ADMINISTRACIONS PÚBLIQUES EMESOS A LA TELEVISIÓ EN ELS ÚLTIMS MESOS?																									
Base: Total mencions	2600	1.1	1.5	11.6	6.0	6.8	4.4	4.9	1.7	7.9	3.3	4.9	4.7	5.4	35.2	.5	7.0	8.4	10.4	13.5	23.7	35.2	1.1	.7	
Subvencions agricultors	1	-	-	-	-	-	-	-	-	100.0	-	-	-	-	-	-	-	-	-	-	100.0	-	-	-	
Campanyes del govern	5	-	-	-	-	-	-	-	-	27.4	-	-	-	-	72.6	-	-	-	-	27.4	72.6	-	-	-	
Campanyes polítiques	17	-	8.8	7.3	5.0	-	-	8.8	-	4.1	8.8	16.1	7.4	33.8	-	8.8	12.4	7.3	8.8	28.9	33.8	-	-	-	
Campanyes electorals	28	.6	-	4.5	8.2	8.5	9.9	4.5	-	13.0	4.5	2.5	10.1	2.0	31.9	-	9.5	-	9.0	16.2	33.4	31.9	-	-	
Altres	67	-	1.3	15.5	7.8	4.4	3.5	2.3	8.8	5.8	3.2	6.2	3.2	1.2	36.9	-	5.2	6.1	12.2	12.7	26.8	36.9	-	-	
No sap	944	1.5	1.6	9.8	7.4	8.9	5.7	4.1	1.2	5.9	2.1	3.7	3.5	5.7	38.3	.7	6.4	9.4	10.8	11.4	21.7	38.3	1.1	1.0	
No contesta	10	-	-	26.8	-	-	16.2	21.5	-	-	-	-	-	-	35.5	-	12.1	14.7	-	23.0	14.7	35.5	-	-	

TOTAL	ACTIVITAT															DIMENSIÓ DE L'EMPRESA								
	AGR./ RAM. PESCA	IND. ENER- GIA	IND. MANU- FACT.	CONS- TRU- CCIÓ	COM./ REPA.	HOTE- LE- RIA	TRAN. COM.	MED. FIN.	IMM./ SERV. EMP.	ADM. PÚ- BLICA	EDU- CACIÓ	SANI. SERV. SOC.	SERV. PERS. DOM.	NO TRE- BALLA	NC	TRE- BALLA SOL	DE 1 A 5	DE 6 A 20	DE 21 A 100	MÉS DE 100	NO TRE- BALLA	NS	NC	
TOTAL SENSE PONDERAR	2600	1.7	1.7	11.1	7.1	6.9	4.3	4.2	1.6	7.3	3.7	5.0	4.6	5.2	35.0	.5	7.4	9.5	10.5	13.4	22.3	35.0	1.1	.8
TOTAL PONDERAT	2600	1.1	1.5	11.6	6.0	6.8	4.4	4.9	1.7	7.9	3.3	4.9	4.7	5.4	35.2	.5	7.0	8.4	10.4	13.5	23.7	35.2	1.1	.7
P9-B. DIGUI'M DE QUINA ADMINISTRACIÓ ERA																								
Base: Total mencions	1645	.8	1.5	12.6	5.3	5.7	3.6	5.3	2.0	9.0	4.1	5.6	5.4	5.3	33.4	.4	7.3	7.8	10.2	14.7	25.0	33.4	1.1	.6
Administració central / Govern d'Espanya (Ministeris, etc.)	920	.8	1.9	14.7	4.5	4.9	3.5	6.0	2.3	10.0	5.3	5.2	4.8	4.4	31.0	.6	8.2	6.8	9.7	16.0	27.4	31.0	.3	.6
Generalitat de Catalunya	457	.6	.8	13.0	5.7	5.2	2.3	4.1	2.0	7.2	6.2	8.9	5.2	4.3	33.9	.5	6.3	5.1	10.6	15.0	26.8	33.9	1.3	1.0
Departament de Treball de la Generalitat	20	-	7.6	-	10.7	8.4	1.7	-	11.2	11.2	6.3	12.0	-	7.6	23.1	-	15.6	7.6	14.3	13.3	21.6	23.1	-	4.4
Altres departaments de la Generalitat de Catalunya	56	-	-	.6	1.2	5.9	9.8	7.6	2.7	2.8	3.8	4.2	8.1	8.3	45.1	-	4.1	7.6	8.0	5.6	25.2	45.1	2.7	1.8
Diputació / diputacions	10	-	-	14.9	3.3	7.7	-	8.5	-	14.9	-	-	17.8	12.5	20.4	-	6.9	28.9	5.5	-	38.3	20.4	-	-
Ajuntament de Barcelona	25	-	-	14.1	6.1	5.1	6.1	-	-	20.3	-	5.2	5.8	5.1	32.1	-	2.9	5.1	8.4	21.5	30.0	32.1	-	-
Altres Ajuntaments	6	-	-	-	-	-	21.8	-	-	-	-	2.7	-	-	75.5	-	-	-	21.8	-	-	75.5	2.7	-
DGT	170	1.4	-	15.7	8.9	3.1	3.0	7.7	1.5	8.6	1.6	5.2	4.1	7.1	31.9	-	7.7	9.2	6.6	17.5	26.5	31.9	-	.5
Hisenda (Agència Tributària)	14	-	-	-	-	-	-	10.9	-	9.0	5.7	10.9	-	25.1	38.4	-	5.1	-	10.9	25.6	20.0	38.4	-	-
Altres	44	-	1.6	23.4	-	5.5	2.8	9.0	6.6	14.5	4.6	8.6	5.0	-	18.5	-	4.2	.8	14.5	24.7	37.4	18.5	-	-
No sap	484	1.0	1.4	11.1	4.4	7.6	5.6	3.2	1.6	7.6	1.0	4.3	6.2	6.2	38.3	.5	5.4	10.8	10.3	13.4	19.4	38.3	2.0	.4
No contesta	6	-	-	-	-	-	-	-	-	39.6	-	-	21.8	-	38.6	-	24.5	15.1	-	-	21.8	38.6	-	-

	ACTIVITAT															DIMENSIÓ DE L'EMPRESA								
	AGR./ RAM. PESCA	IND. ENER- GIA	IND. MANU- FACT.	CONS- TRU- CCIÓ	COM./ REPA.	HOTE- LE- RIA	TRAN. COM.	MED. FIN.	SERV. EMP.	ADM. BLICA	PÚ- CACIÓ	EDU- SOC.	SANI. SERV. DOM.	SERV. PERS. BALLA	NO TRE- BALLA	NC	TRE- BALLA SOL	DE 1 A 5	DE 6 A 20	DE 21 A 100	MÉS DE 100	NO TRE- BALLA	NS	NC
TOTAL SENSE PONDERAR	2600	1.7	1.7	11.1	7.1	6.9	4.3	4.2	1.6	7.3	3.7	5.0	4.6	5.2	35.0	.5	7.4	9.5	10.5	13.4	22.3	35.0	1.1	.8
TOTAL PONDERAT	2600	1.1	1.5	11.6	6.0	6.8	4.4	4.9	1.7	7.9	3.3	4.9	4.7	5.4	35.2	.5	7.0	8.4	10.4	13.5	23.7	35.2	1.1	.7
P9-B. ADMINISTRACIÓ A LA QUE PERTANY L'ANUNCI... (5 ANUNCIS MÉS VISTOS, ANUNCI RISCOS/ACCIDENTS LABORALS I ANUNCI SOBRE IGUALTAT D'OPORTUNITATS ENTRE HOMES I DONES A LA FEINA)																								
SOBRE SEGURETAT VIAL / TRÀNSIT																								
Base: Esmenta anunci sobre Seguretat vial/trànsit	986	1.0	1.8	12.7	6.0	6.2	3.6	6.0	2.1	8.9	3.9	5.6	4.4	4.9	32.4	.4	7.8	7.9	9.7	15.1	25.3	32.4	1.3	.5
Administració central / Govern d'Espanya (Ministeris, etc.)	475	.9	2.6	15.1	5.4	5.1	3.9	6.5	2.2	9.9	5.7	4.8	3.7	3.9	29.7	.6	8.3	7.8	10.4	15.4	27.4	29.7	.1	.8
Generalitat de Catalunya	129	1.1	.5	7.8	5.1	7.8	1.2	7.8	3.1	5.4	5.8	7.6	4.0	3.2	39.1	.4	7.8	4.6	7.4	14.0	24.2	39.1	2.8	-
Departament de Treball de la Generalitat	1	-	-	-	-	-	-	-	-	-	-	-	-	-	100.0	-	-	-	-	-	-	100.0	-	-
Altres departaments de la Generalitat de Catalunya	15	-	-	-	-	8.4	-	-	10.2	4.8	1.1	-	-	10.2	65.4	-	-	8.4	4.8	-	10.2	65.4	10.2	1.1
Diputació / diputacions	7	-	-	22.1	5.0	11.5	-	12.7	-	22.1	-	-	18.3	-	8.2	-	-	34.8	-	-	57.0	8.2	-	-
Ajuntament de Barcelona	2	-	-	-	-	-	-	-	-	59.1	-	-	-	-	40.9	-	-	-	-	59.1	-	40.9	-	-
Altres Ajuntaments	1	-	-	-	-	-	100.0	-	-	-	-	-	-	-	-	-	-	100.0	-	-	-	-	-	-
DGT	166	1.5	-	15.2	9.1	3.1	2.6	7.9	1.5	8.8	1.7	5.4	4.2	7.3	31.6	-	7.9	9.4	6.7	17.1	26.7	31.6	-	.5
Altres	5	-	13.1	6.3	-	23.3	-	-	-	29.2	-	-	28.1	-	-	-	-	6.3	29.2	23.3	41.2	-	-	-
No sap	182	1.2	2.4	9.0	6.3	10.0	5.0	2.3	1.4	7.6	.7	7.4	5.9	6.8	33.4	.5	7.8	8.6	11.8	14.8	19.9	33.4	3.7	-
No contesta	2	-	-	-	-	-	-	-	-	-	-	-	-	-	100.0	-	-	-	-	-	-	100.0	-	-
CONTRA LA DROGA (COCAÏNA)																								
Base: Esmenta anunci Contra la droga (cocaïna)	367	1.0	2.0	12.0	3.3	3.9	3.8	3.6	.9	8.0	2.6	4.3	8.3	5.8	40.1	.4	7.4	6.0	10.0	11.2	23.8	40.1	1.4	.2
Administració central / Govern d'Espanya (Ministeris, etc.)	208	.6	3.1	13.1	3.4	5.3	3.6	5.0	1.2	7.5	3.3	3.0	8.4	5.6	36.3	.7	10.8	4.8	6.6	12.3	28.6	36.3	.7	-
Generalitat de Catalunya	50	1.4	-	10.0	5.7	1.6	-	-	1.4	3.2	5.5	10.0	9.5	2.5	49.2	-	1.1	1.7	20.6	10.7	16.6	49.2	-	-
Departament de Treball de la Generalitat	2	-	-	-	61.5	38.5	-	-	-	-	-	-	-	-	-	-	-	-	61.5	38.5	-	-	-	-
Altres departaments de la Generalitat de Catalunya	12	-	-	-	-	14.2	35.0	-	-	4.6	-	-	-	12.4	33.9	-	-	12.4	14.8	12.4	19.5	33.9	-	7.1
Diputació / diputacions	2	-	-	-	-	-	-	-	-	-	-	-	-	-	100.0	-	-	-	-	-	-	100.0	-	-
Ajuntament de Barcelona	4	-	-	-	-	-	-	-	-	-	-	-	36.3	-	63.7	-	-	-	14.2	-	22.1	63.7	-	-
DGT	1	-	-	-	-	-	-	-	-	-	-	-	-	-	100.0	-	-	-	-	-	-	100.0	-	-
Altres	0	-	-	100.0	-	-	-	-	-	-	-	-	-	-	-	-	-	-	-	-	100.0	-	-	-
No sap	89	2.1	.9	13.0	1.0	-	2.8	3.1	-	13.3	-	5.2	7.9	7.7	43.0	-	4.7	10.8	10.2	9.0	18.2	43.0	4.1	-

	TOTAL	ACTIVITAT														DIMENSIÓ DE L'EMPRESA								
		AGR./ RAM. PESCA	IND. ENER- GIA	IND. MANU- FACT.	CONS- TRU- CCIÓ	COM./ REPA.	HOTE- LE- RIA	TRAN. COM.	MED. FIN.	SERV. EMP.	ADM. PÚBLICA	EDU- CACIÓ	SANI. SERV. SOC.	SERV. PERS. DOM.	NO TRE- BALLA	NC	TRE- BALLA SOL	DE 1 A 5	DE 6 A 20	DE 21 A 100	MÉS DE 100	NO TRE- BALLA	NS	NC
TOTAL SENSE PONDERAR	2600	1.7	1.7	11.1	7.1	6.9	4.3	4.2	1.6	7.3	3.7	5.0	4.6	5.2	35.0	.5	7.4	9.5	10.5	13.4	22.3	35.0	1.1	.8
TOTAL PONDERAT	2600	1.1	1.5	11.6	6.0	6.8	4.4	4.9	1.7	7.9	3.3	4.9	4.7	5.4	35.2	.5	7.0	8.4	10.4	13.5	23.7	35.2	1.1	.7
016 (VIOLÈNCIA DE GÈNERE)																								
Base: Esmenta anunci 016 (Violència de gènere)	205	1.6	1.3	12.7	4.0	3.9	4.2	3.2	2.3	10.3	2.0	6.6	4.8	5.4	37.0	.7	5.8	8.2	11.6	13.8	22.4	37.0	.5	.7
Administració central / Govern d'Espanya (Ministeris, etc.)	108	1.5	2.5	17.7	2.9	2.4	2.0	3.2	3.1	14.3	1.8	8.5	2.4	3.7	32.3	1.4	7.3	6.9	15.0	13.6	23.3	32.3	.1	1.4
Generalitat de Catalunya	31	1.8	-	13.6	8.8	2.8	12.2	-	4.8	10.8	2.8	7.3	-	-	35.2	-	10.3	11.9	4.8	19.5	15.6	35.2	2.8	-
Altres departaments de la Generalitat de Catalunya	5	-	-	-	-	-	-	-	-	-	-	-	27.8	-	72.2	-	-	-	-	-	27.8	72.2	-	-
Altres	3	-	-	50.3	-	-	-	-	-	-	-	-	-	-	49.7	-	-	-	-	50.3	-	49.7	-	-
No sap	58	1.9	-	2.2	3.9	7.7	4.6	5.2	-	4.1	2.2	3.6	9.8	12.2	42.6	-	1.4	9.8	10.4	10.5	25.2	42.6	-	-
MEDI AMBIENT																								
Base: Esmenta anunci Medi ambient	174	-	1.6	12.4	2.2	6.4	4.9	5.2	1.4	12.5	7.0	2.8	6.1	4.3	33.1	-	7.7	4.3	13.0	13.1	28.8	33.1	-	-
Administració central / Govern d'Espanya (Ministeris, etc.)	88	-	2.4	16.1	1.9	4.2	5.2	6.8	2.9	18.6	7.2	-	3.7	4.6	26.7	-	4.6	1.6	15.2	20.2	31.7	26.7	-	-
Generalitat de Catalunya	43	-	-	-	3.1	10.8	1.8	4.5	-	9.0	13.7	8.0	8.6	1.8	38.6	-	8.8	3.3	11.4	6.7	31.2	38.6	-	-
Altres departaments de la Generalitat de Catalunya	5	-	-	6.4	-	6.4	-	23.8	-	-	-	-	42.1	-	21.3	-	30.2	-	28.7	-	19.8	21.3	-	-
Ajuntament de Barcelona	5	-	-	26.2	-	-	-	-	-	-	-	3.3	-	-	70.5	-	-	-	-	3.3	26.2	70.5	-	-
Altres	2	-	-	100.0	-	-	-	-	-	-	-	-	-	-	-	-	-	-	-	-	100.0	-	-	-
No sap	32	-	2.4	13.7	2.4	7.8	9.8	-	-	5.1	-	4.2	4.7	8.6	41.3	-	12.5	14.5	9.0	6.4	16.4	41.3	-	-
CONTRA EL FOC																								
Base: Esmenta anunci Contra el foc	109	.5	-	13.2	2.5	3.2	1.4	2.5	.7	6.8	7.6	11.4	4.9	7.9	34.0	3.6	6.4	3.8	8.1	11.8	29.6	34.0	4.2	2.2
Administració central / Govern d'Espanya (Ministeris, etc.)	31	-	-	19.3	2.5	.5	-	2.5	-	4.7	7.3	5.9	-	8.8	43.7	4.8	4.0	6.6	6.4	9.6	24.8	43.7	-	4.8
Generalitat de Catalunya	55	.9	-	15.3	2.2	2.3	2.9	3.6	-	5.8	10.8	17.8	2.3	5.1	31.1	-	5.1	-	6.9	12.7	37.4	31.1	6.8	-
Altres departaments de la Generalitat de Catalunya	2	-	-	-	45.0	-	-	-	-	-	10.1	-	45.0	-	-	-	45.0	-	-	10.1	45.0	-	-	-
Diputació / diputacions	1	-	-	-	-	-	-	-	-	-	-	-	-	100.0	-	-	100.0	-	-	-	-	-	-	-
No sap	21	-	-	-	-	9.8	-	-	3.7	13.1	-	4.1	15.9	11.2	30.9	11.2	7.1	9.8	14.3	13.1	16.6	30.9	4.1	4.1



	TOTAL	ACTIVITAT														DIMENSIÓ DE L'EMPRESA									
		AGR./ RAM. PESCA	IND. ENER- GIA	IND. MANU- FACT.	CONS- TRU- CCIÓ	COM./ REPA.	HOTE- LE- RIA	TRAN. COM.	MED. FIN.	SERV. EMP.	ADM. PÚBLICA	EDU- CACIÓ	SANI. SOC.	SERV. DOM.	PERS. BALLA	NO TRE- BALLA	NC	TRE- BALLA SOL	DE 1 A 5	DE 6 A 20	DE 21 A 100	MÉS DE 100	NO TRE- BALLA	NS	NC
TOTAL SENSE PONDERAR	2600	1.7	1.7	11.1	7.1	6.9	4.3	4.2	1.6	7.3	3.7	5.0	4.6	5.2	35.0	.5	7.4	9.5	10.5	13.4	22.3	35.0	1.1	.8	
TOTAL PONDERAT	2600	1.1	1.5	11.6	6.0	6.8	4.4	4.9	1.7	7.9	3.3	4.9	4.7	5.4	35.2	.5	7.0	8.4	10.4	13.5	23.7	35.2	1.1	.7	
RISCOS/ACCIDENTS LABORALS																									
Base: Esmenta anunci Riscos/Accidents laborals	103	.7	2.1	10.5	6.4	3.4	3.4	7.2	6.1	14.2	6.7	9.4	2.2	6.7	21.1	-	9.7	6.4	12.1	21.7	29.0	21.1	-	-	
Administració central / Govern d'Espanya (Ministeris, etc.)	38	-	-	15.1	7.0	1.8	-	15.6	7.2	.9	9.5	10.5	-	3.7	28.8	-	16.2	7.5	7.4	6.6	33.5	28.8	-	-	
Generalitat de Catalunya	40	1.8	1.8	9.0	6.4	3.2	7.9	3.8	2.0	25.3	5.1	8.3	4.9	10.2	10.4	-	1.8	3.6	17.7	34.8	31.8	10.4	-	-	
Departament de Treball de la Generalitat	11	-	13.5	-	7.7	-	3.0	-	13.5	19.8	-	21.2	-	13.5	7.7	-	27.5	13.5	7.7	16.5	27.0	7.7	-	-	
Ajuntament de Barcelona	1	-	-	-	-	-	-	-	-	100.0	-	-	-	-	-	-	-	-	-	100.0	-	-	-	-	
No sap	13	-	-	11.5	4.3	11.5	-	-	9.5	6.6	9.5	-	2.6	-	44.6	-	-	6.6	13.8	23.0	12.1	44.6	-	-	
IGUALTAT D'OPORTUNITATS ENTRE HOMES I DONES A LA FEINA																									
Base: Esmenta anunci Igualtat d'oportunitats entre homes i dones a la feina	80	-	-	11.5	3.7	9.1	2.3	5.1	-	12.0	6.5	12.4	5.0	1.9	30.5	-	9.3	5.0	7.8	25.3	20.9	30.5	-	1.1	
Administració central / Govern d'Espanya (Ministeris, etc.)	16	-	-	5.6	1.0	9.7	9.7	9.7	-	26.5	10.1	-	-	-	27.8	-	19.4	5.4	-	47.5	-	27.8	-	-	
Generalitat de Catalunya	48	-	-	15.9	5.8	5.0	-	5.3	-	11.4	5.0	15.7	3.8	3.2	29.1	-	9.2	3.2	9.6	23.0	25.9	29.1	-	-	
Departament de Treball de la Generalitat	4	-	-	-	-	24.0	-	-	-	-	34.7	-	-	-	41.3	-	-	-	-	-	34.7	41.3	-	24.0	
Altres departaments de la Generalitat de Catalunya	1	-	-	-	-	-	-	-	-	-	-	100.0	-	-	-	-	-	-	100.0	-	-	-	-	-	
No sap	12	-	-	6.0	-	20.9	2.9	-	-	-	-	12.9	18.7	-	38.6	-	-	14.2	6.7	14.9	25.6	38.6	-	-	

TOTAL	ACTIVITAT															DIMENSIÓ DE L'EMPRESA									
	AGR./ RAM. PESCA	IND. ENER- GIA	IND. MANU- FACT.	CONS- TRU- CCIÓ	COM./ REPA.	HOTE- LE- RIA	TRAN. COM.	MED. FIN.	SERV. EMP.	ADM. BLICA	PÚ- CACIÓ	EDU- SOC.	SANI. SERV.	SERV. DOM.	NO TRE- BALLA	NC	TRE- BALLA SOL	DE 1 A 5	DE 6 A 20	DE 21 A 100	MÉS DE 100	NO TRE- BALLA	NS	NC	
TOTAL SENSE PONDERAR	2600	1.7	1.7	11.1	7.1	6.9	4.3	4.2	1.6	7.3	3.7	5.0	4.6	5.2	35.0	.5	7.4	9.5	10.5	13.4	22.3	35.0	1.1	.8	
TOTAL PONDERAT	2600	1.1	1.5	11.6	6.0	6.8	4.4	4.9	1.7	7.9	3.3	4.9	4.7	5.4	35.2	.5	7.0	8.4	10.4	13.5	23.7	35.2	1.1	.7	
P10. I EN EL CAS DE LA RÀDIO...																									
P10-A.1. DE QUIN TEMA VOSTÈ RECORDA CAMPANYES O ANUNCIS DE LES ADMINISTRACIONS PÚBLIQUES EMESOS A LA RÀDIO EN ELS ÚLTIMS MESOS?																									
Base: Escolta la ràdio	1517	1.0	1.8	13.0	6.2	7.0	3.7	5.9	2.1	8.0	3.8	4.5	5.3	4.9	32.6	.3	7.0	9.0	11.0	14.3	24.8	32.6	.9	.4	
Riscos / Accidents laborals	8	-	-	8.9	38.7	-	-	8.9	19.0	-	-	-	8.9	-	15.7	-	28.6	-	27.8	8.9	19.0	15.7	-	-	
Igualtat d'oportunitats entre homes i dones a la feina	8	-	-	11.3	-	9.2	-	16.4	-	23.7	-	-	-	19.8	19.5	-	19.8	-	11.3	25.6	23.7	19.5	-	-	
Serveis d'informació i atenció al ciutadà (012 i www.gencat.net)	7	-	-	7.9	12.3	-	11.1	-	-	2.2	-	-	45.0	21.4	-	-	-	40.4	-	-	57.3	-	-	2.2	
Medi ambient	6	-	-	23.6	-	-	-	-	-	2.5	5.3	16.3	-	-	52.3	-	7.8	23.6	11.0	-	5.3	52.3	-	-	
Contra la droga (cocaïna)	17	-	3.3	5.2	-	-	9.0	18.0	-	12.6	-	-	.9	9.0	41.9	-	-	14.2	9.0	14.2	20.7	41.9	-	-	
Alcohol	8	-	-	-	18.1	15.0	-	-	-	15.0	-	-	-	-	8.5	43.5	-	15.0	26.5	-	15.0	-	43.5	-	
Contra el foc	8	-	-	-	9.7	-	10.7	24.2	-	25.1	1.9	-	-	-	28.3	-	10.7	-	11.6	15.5	33.9	28.3	-	-	
Integració de la immigració	4	20.0	-	-	-	35.5	-	-	-	-	-	-	24.5	-	20.0	-	-	20.0	35.5	-	-	20.0	24.5	-	
016 (violència de gènere)	14	-	-	28.4	5.7	-	-	-	6.3	6.3	-	11.0	-	10.9	31.2	-	-	17.8	5.7	23.1	22.1	31.2	-	-	
Sobre seguretat vial / trànsit	165	1.0	3.2	11.3	4.5	7.1	4.0	6.3	1.8	9.1	4.5	6.7	8.0	4.6	27.5	.3	4.2	6.4	13.5	17.3	30.3	27.5	.3	.5	
Seguretat infantil	2	-	-	100.0	-	-	-	-	-	-	-	-	-	-	-	-	-	-	-	-	100.0	-	-	-	
Ús responsable dels antibiòtics	3	-	-	-	-	-	-	-	-	49.0	-	25.5	-	-	25.5	-	-	49.0	-	25.5	-	25.5	-	-	
Estalvi d'aigua	3	-	-	50.0	-	-	-	-	-	-	-	-	50.0	-	-	-	-	-	-	-	100.0	-	-	-	
Hisenda / Renda	7	-	-	18.5	-	22.3	-	-	18.5	22.3	-	18.5	-	-	-	-	22.3	-	-	18.5	59.2	-	-	-	
Formació professional	2	-	-	-	-	-	44.9	-	-	-	55.1	-	-	-	-	-	-	44.9	-	-	55.1	-	-	-	
Transports (Renfe)	8	-	-	-	18.9	8.8	18.9	-	8.8	18.9	-	-	-	-	25.5	-	-	18.9	8.8	37.9	8.8	25.5	-	-	
Parla el català	14	-	-	12.1	-	4.9	4.9	3.9	-	9.8	7.7	10.5	10.9	-	35.4	-	19.5	4.9	3.9	15.3	21.0	35.4	-	-	
Antitabac	3	-	-	-	24.2	-	24.2	-	-	-	-	-	-	-	51.7	-	24.2	-	24.2	-	-	51.7	-	-	
Habitatge	2	-	-	-	-	100.0	-	-	-	-	-	-	-	-	-	-	-	-	-	-	-	-	100.0	-	
Càncer de mama	2	-	-	-	-	-	-	-	-	-	-	-	-	-	100.0	-	-	-	-	-	-	100.0	-	-	
Mossos d'Esquadra	2	-	-	-	-	-	-	-	-	-	-	100.0	-	-	-	-	-	-	-	-	-	-	100.0	-	
Dels autònoms	1	-	-	100.0	-	-	-	-	-	-	-	-	-	-	-	-	-	-	-	-	100.0	-	-	-	
Alimentació	1	-	-	-	-	-	-	-	-	-	-	-	-	-	100.0	-	-	-	-	-	-	100.0	-	-	
Pirateria	2	-	-	-	-	-	-	-	-	-	-	-	-	-	100.0	-	-	-	-	-	-	100.0	-	-	
Salut	1	-	-	-	-	-	-	-	-	-	-	-	-	-	100.0	-	-	-	-	-	-	100.0	-	-	
Oposicions funcionaris	2	-	-	-	-	-	-	-	-	100.0	-	-	-	-	-	-	-	-	-	-	100.0	-	-	-	
Relacionats amb educació (cursos, UOC,...)	5	-	-	-	-	-	-	31.3	31.3	-	-	-	-	-	37.5	-	-	-	31.3	-	31.3	37.5	-	-	
Campanyes polítiques	4	-	-	-	-	-	-	-	-	-	-	-	-	-	100.0	-	-	-	-	-	-	100.0	-	-	
Campanyes electorals	4	-	-	-	-	-	-	-	34.6	-	-	-	-	-	12.8	52.6	-	-	-	-	47.4	52.6	-	-	
Altres	15	2.3	-	5.9	5.3	10.6	11.3	10.2	-	-	1.1	14.3	-	8.5	30.6	-	4.8	4.8	19.6	12.8	27.5	30.6	-	-	
No sap	1164	1.1	1.7	13.4	6.5	7.4	3.5	5.6	1.8	7.7	3.7	4.0	4.7	4.9	33.5	.3	7.2	9.1	10.9	14.2	23.9	33.5	.8	.4	
No contesta	30	-	2.6	17.9	2.9	-	-	12.6	-	9.0	8.2	2.6	11.7	2.4	30.1	-	10.8	10.4	10.1	10.6	28.0	30.1	-	-	

	ACTIVITAT																DIMENSIÓ DE L'EMPRESA							
	AGR./ RAM. PESCA	IND. ENER- GIA	IND. MANU- FACT.	CONS- TRU- CCIÓ	COM./ REPA.	HOTE- LE- RIA	TRAN. COM.	MED. FIN.	SERV. EMP.	ADM. PÚBLICA	EDU- CACIÓ	SANI. SERV. SOC.	SERV. PERS. DOM.	NO TRE- BALLA	NC	TRE- BALLA SOL	DE 1 A 5	DE 6 A 20	DE 21 A 100	MÉS DE 100	NO TRE- BALLA	NS	NC	
TOTAL SENSE PONDERAR	2600	1.7	1.7	11.1	7.1	6.9	4.3	4.2	1.6	7.3	3.7	5.0	4.6	5.2	35.0	.5	7.4	9.5	10.5	13.4	22.3	35.0	1.1	.8
TOTAL PONDERAT	2600	1.1	1.5	11.6	6.0	6.8	4.4	4.9	1.7	7.9	3.3	4.9	4.7	5.4	35.2	.5	7.0	8.4	10.4	13.5	23.7	35.2	1.1	.7
P10-B.1. DIGUI'M DE QUINA ADMINISTRACIÓ ERA AQUEST ANUNCI																								
Base: Esmenta una campanya o anunci	324	.9	1.8	10.9	5.4	6.4	4.6	6.4	3.2	9.1	3.6	6.4	6.5	5.0	29.6	.2	5.9	8.6	11.4	14.9	27.9	29.6	1.4	.3
Administració central / Govern d'Espanya (Ministeris, etc.)	131	-	4.0	10.5	6.2	3.8	1.9	10.9	2.3	12.1	2.6	2.9	4.3	6.8	31.7	-	6.4	8.8	12.2	14.8	25.4	31.7	.7	-
Generalitat de Catalunya	79	2.1	-	5.8	4.9	7.1	5.8	5.6	3.8	6.6	7.7	9.2	7.9	2.6	30.3	.7	10.4	7.3	14.8	11.1	23.5	30.3	2.6	-
Departament de Treball de la Generalitat	2	-	-	-	55.1	-	-	-	-	-	-	-	-	-	44.9	-	55.1	-	-	-	-	44.9	-	-
Altres departaments de la Generalitat de Catalunya	7	-	8.3	11.7	11.7	-	-	-	22.4	2.3	2.3	-	18.8	-	22.4	-	-	-	22.3	-	52.9	22.4	-	2.3
Ajuntament de Barcelona	5	7.5	-	-	33.5	15.6	-	-	-	27.7	-	-	-	-	15.6	-	15.6	-	-	61.2	7.5	15.6	-	-
Altres Ajuntaments	3	-	-	-	-	-	31.3	-	-	-	-	13.5	-	28.1	27.0	-	-	59.4	-	-	13.5	27.0	-	-
DGT	34	-	-	14.4	1.4	9.4	8.0	6.0	3.6	16.1	-	4.4	8.0	4.4	24.2	-	-	6.8	-	17.7	48.8	24.2	-	2.5
Hisenda (Agència Tributària)	1	-	-	100.0	-	-	-	-	-	-	-	-	-	-	-	-	-	-	-	-	100.0	-	-	-
Altres	4	-	-	-	-	21.8	-	-	-	-	38.1	31.5	-	-	8.5	-	-	-	53.4	-	38.1	8.5	-	-
No sap	57	1.4	-	17.3	3.3	9.5	7.8	-	2.8	2.2	-	12.2	9.4	5.1	29.0	-	1.4	11.5	9.8	19.9	25.7	29.0	2.7	-
No contesta	2	-	-	-	-	-	-	-	-	-	-	-	-	-	100.0	-	-	-	-	-	-	100.0	-	-

	TOTAL	ACTIVITAT														DIMENSIÓ DE L'EMPRESA									
		AGR./ RAM. PESCA	IND. ENER- GIA	IND. MANU- FACT.	CONS- TRU- CCIÓ	COM./ REPA.	HOTE- LE- RIA	TRAN. COM.	MED. FIN.	SERV. EMP.	ADM. PÚBLICA	EDU- CACIÓ	SANI. SERV. SOC.	SERV. PERS. DOM.	NO TRE- BALLA	NC	TRE- BALLA SOL	DE 1 A 5	DE 6 A 20	DE 21 A 100	MÉS DE 100	NO TRE- BALLA	NS	NC	
TOTAL SENSE PONDERAR	2600	1.7	1.7	11.1	7.1	6.9	4.3	4.2	1.6	7.3	3.7	5.0	4.6	5.2	35.0	.5	7.4	9.5	10.5	13.4	22.3	35.0	1.1	.8	
TOTAL PONDERAT	2600	1.1	1.5	11.6	6.0	6.8	4.4	4.9	1.7	7.9	3.3	4.9	4.7	5.4	35.2	.5	7.0	8.4	10.4	13.5	23.7	35.2	1.1	.7	
P10-A. DE QUINS TEMES VOSTÈ RECORDA CAMPANYES O ANUNCIS REALITZATS PER ADMINISTRACIONS PÚBLIQUES EMESOS A LA RÀDIO EN ELS ÚLTIMS MESOS?																									
Base: Total mencions	1517	1.0	1.8	13.0	6.2	7.0	3.7	5.9	2.1	8.0	3.8	4.5	5.3	4.9	32.6	.3	7.0	9.0	11.0	14.3	24.8	32.6	.9	.4	
Riscos / Accidents laborals	14	-	-	16.3	22.6	-	-	20.4	11.1	-	-	-	5.2	-	24.4	-	27.8	-	16.3	5.2	26.3	24.4	-	-	
Igualtat d'oportunitats entre homes i dones a la feina	8	-	-	11.3	-	9.2	-	16.4	-	23.7	-	-	-	19.8	19.5	-	19.8	-	11.3	25.6	23.7	19.5	-	-	
Serveis d'informació i atenció al ciutadà (012 i www.gencat.net)	7	-	-	7.9	12.3	-	11.1	-	-	2.2	-	-	45.0	21.4	-	-	-	40.4	-	-	57.3	-	-	2.2	
Medi ambient	13	-	-	11.4	11.4	-	-	11.4	-	10.7	10.3	7.9	-	-	36.7	-	3.8	11.4	27.5	11.4	9.1	36.7	-	-	
Contra la droga (cocaïna)	31	-	1.8	7.6	-	4.8	4.8	9.6	-	14.7	4.8	-	6.7	9.6	35.5	-	-	7.6	13.6	13.8	29.5	35.5	-	-	
Alcohol	15	-	5.1	-	15.0	18.0	-	-	-	8.2	-	9.9	-	4.6	39.2	-	13.3	14.5	9.9	8.2	15.0	39.2	-	-	
Contra el foc	10	-	-	6.8	7.6	-	8.4	19.0	-	19.7	1.5	-	-	-	36.9	-	15.2	-	9.1	12.1	26.6	36.9	-	-	
Integració de la immigració	9	8.0	-	-	25.9	14.2	-	-	-	-	-	-	9.8	-	42.1	-	-	8.0	40.1	-	-	42.1	9.8	-	
016 (violència de gènere)	19	-	-	35.6	4.2	-	-	-	12.7	4.6	.8	8.1	-	8.0	25.9	-	-	13.9	4.2	16.9	39.1	25.9	-	-	
Sobre seguretat vial / trànsit	184	.9	2.9	10.3	6.1	6.3	3.9	5.6	1.6	8.9	4.2	6.7	7.8	5.0	29.4	.3	4.6	6.9	13.2	16.2	28.4	29.4	.8	.5	
Seguretat infantil	3	-	-	50.0	50.0	-	-	-	-	-	-	-	-	-	-	-	-	-	50.0	-	50.0	-	-	-	
Ús responsable dels antibiòtics	7	-	-	22.5	-	-	-	-	-	22.5	-	11.7	12.9	-	30.4	-	-	22.5	-	11.7	22.5	30.4	12.9	-	
Estalvi d'aigua	5	-	-	31.0	-	-	-	-	-	-	-	-	31.0	-	38.0	-	-	-	-	-	62.0	38.0	-	-	
No abandonar animals	2	-	-	-	100.0	-	-	-	-	-	-	-	-	-	-	-	-	-	100.0	-	-	-	-	-	
Hisenda / Renda	8	-	-	15.1	-	18.2	-	-	15.1	36.5	-	15.1	-	-	-	-	18.2	-	-	15.1	66.7	-	-	-	
Formació professional	2	-	-	-	-	-	44.9	-	-	-	55.1	-	-	-	-	-	-	44.9	-	-	55.1	-	-	-	
Transports (Renfe)	11	-	-	-	14.1	6.6	14.1	11.7	6.6	14.1	-	-	-	-	33.0	-	-	14.1	6.6	28.1	18.2	33.0	-	-	
Parla el català	16	-	-	14.0	-	4.3	4.3	3.4	-	8.5	6.8	9.1	9.5	-	40.1	-	17.1	4.3	3.4	16.8	18.3	40.1	-	-	
Antitabac	4	-	-	-	19.1	-	40.1	-	-	-	-	-	-	-	40.8	-	40.1	-	19.1	-	-	40.8	-	-	
Habitatge	3	-	-	-	-	100.0	-	-	-	-	-	-	-	-	-	-	-	-	-	-	50.0	-	50.0	-	
Càncer de mama	2	-	-	-	-	-	-	-	-	-	-	-	-	-	100.0	-	-	-	-	-	-	100.0	-	-	
Neteja i reciclatge (BCN neta)	2	-	-	-	100.0	-	-	-	-	-	-	-	-	-	-	-	-	100.0	-	-	-	-	-	-	
Mossos d'Esquadra	2	-	-	-	-	-	-	-	-	-	-	100.0	-	-	-	-	-	-	-	-	-	-	100.0	-	-
Dels autònoms	1	-	-	100.0	-	-	-	-	-	-	-	-	-	-	-	-	-	-	-	-	100.0	-	-	-	
Alimentació	4	-	-	-	-	-	35.4	-	-	35.4	-	-	-	-	29.3	-	-	-	-	35.4	35.4	29.3	-	-	
Pirateria	2	-	-	-	-	-	-	-	-	-	-	-	-	-	100.0	-	-	-	-	-	-	100.0	-	-	
Salut	2	-	-	-	-	-	-	63.6	-	8.0	-	-	-	-	28.4	-	-	-	8.0	-	63.6	28.4	-	-	
Oposicions funcionaris	2	-	-	-	-	-	-	-	-	100.0	-	-	-	-	-	-	-	-	-	-	100.0	-	-	-	
Relacionats amb educació (cursos, UOC,...)	9	-	-	-	-	17.3	-	17.3	17.3	-	-	17.3	-	-	30.7	-	-	-	17.3	-	34.6	30.7	17.3	-	
Campanyes del govern	1	100.0	-	-	-	-	-	-	-	-	-	-	-	-	-	-	-	100.0	-	-	-	-	-	-	
Campanyes polítiques	5	-	-	-	-	-	-	-	-	-	-	26.2	-	-	73.8	-	-	-	-	26.2	-	73.8	-	-	
Campanyes electorals	5	-	-	13.9	-	-	-	-	29.8	-	-	-	-	11.0	45.3	-	13.9	-	-	-	40.8	45.3	-	-	
Altres	19	1.8	-	11.0	4.1	8.1	8.6	7.8	-	12.5	5.3	11.0	-	6.5	23.4	-	3.7	5.4	15.0	17.6	34.9	23.4	-	-	
No sap	1164	1.1	1.7	13.4	6.5	7.4	3.5	5.6	1.8	7.7	3.7	4.0	4.7	4.9	33.5	.3	7.2	9.1	10.9	14.2	23.9	33.5	.8	.4	
No contesta	30	-	2.6	17.9	2.9	-	-	12.6	-	9.0	8.2	2.6	11.7	2.4	30.1	-	10.8	10.4	10.1	10.6	28.0	30.1	-	-	

TOTAL	ACTIVITAT																DIMENSIÓ DE L'EMPRESA								
	AGR./ RAM. PESCA	IND. ENER- GIA	IND. MANU- FACT.	CONS- TRU- CCIÓ	COM./ REPA.	HOTE- LE- RIA	TRAN. COM.	MED. FIN.	SERV. EMP.	ADM. PÚBLICA	EDU- CACIÓ	SANI. SOC.	SERV. DOM.	PERS. BALLA	NO TRE- BALLA	NC	TRE- BALLA SOL	DE 1 A 5	DE 6 A 20	DE 21 A 100	MÉS DE 100	NO TRE- BALLA	NS	NC	
TOTAL SENSE PONDERAR	2600	1.7	1.7	11.1	7.1	6.9	4.3	4.2	1.6	7.3	3.7	5.0	4.6	5.2	35.0	.5	7.4	9.5	10.5	13.4	22.3	35.0	1.1	.8	
TOTAL PONDERAT	2600	1.1	1.5	11.6	6.0	6.8	4.4	4.9	1.7	7.9	3.3	4.9	4.7	5.4	35.2	.5	7.0	8.4	10.4	13.5	23.7	35.2	1.1	.7	
P10-B. DIGUI'M DE QUINA ADMINISTRACIÓ ERA																									
Base: Total mencions	324	.9	1.8	10.9	5.4	6.4	4.6	6.4	3.2	9.1	3.6	6.4	6.5	5.0	29.6	.2	5.9	8.6	11.4	14.9	27.9	29.6	1.4	.3	
Administració central / Govern d'Espanya (Ministeris, etc.)	151	-	3.5	10.4	7.0	3.3	1.7	10.7	2.8	11.5	2.8	5.2	4.2	6.0	31.0	-	6.2	7.6	11.4	15.2	27.9	31.0	.6	-	
Generalitat de Catalunya	85	1.9	-	5.4	4.5	8.4	5.4	5.2	3.5	6.2	7.1	8.6	8.8	2.4	31.8	.7	9.7	6.8	13.8	10.3	25.1	31.8	2.4	-	
Departament de Treball de la Generalitat	5	-	-	29.3	16.8	-	-	29.3	-	-	-	-	-	-	24.6	-	46.1	-	-	-	29.3	24.6	-	-	
Altres departaments de la Generalitat de Catalunya	9	-	6.0	16.1	8.5	-	-	-	16.3	1.7	1.7	-	13.6	16.3	19.9	-	7.6	-	16.2	-	54.6	19.9	-	1.7	
Ajuntament de Barcelona	5	7.5	-	-	33.5	15.6	-	-	-	27.7	-	-	-	-	15.6	-	15.6	-	-	61.2	7.5	15.6	-	-	
Altres Ajuntaments	3	-	-	-	-	-	31.3	-	-	-	13.5	-	-	28.1	27.0	-	-	59.4	-	-	13.5	27.0	-	-	
DGT	37	-	-	13.4	5.4	8.8	9.4	5.6	3.4	15.0	-	4.1	7.5	4.1	23.4	-	-	12.3	-	16.5	45.4	23.4	-	2.3	
Hisenda (Agència Tributària)	1	-	-	100.0	-	-	-	-	-	-	-	-	-	-	-	-	-	-	-	-	100.0	-	-	-	
Altres	4	-	-	-	-	21.8	-	-	-	-	38.1	31.5	-	-	8.5	-	-	-	53.4	-	38.1	8.5	-	-	
No sap	64	2.4	-	15.2	2.9	8.4	6.8	-	2.4	4.8	.2	10.7	8.2	4.5	33.3	-	1.2	12.1	8.6	19.9	22.6	33.3	2.3	-	
No contesta	3	-	-	45.3	-	-	-	-	-	-	-	-	-	-	54.7	-	-	-	-	-	45.3	54.7	-	-	

TOTAL	ACTIVITAT															DIMENSIÓ DE L'EMPRESA								
	AGR./ RAM. PESCA	IND. ENER- GIA	IND. MANU- FACT.	CONS- TRU- CCIÓ	COM./ REPA.	HOTE- LE- RIA	TRAN. COM.	MED. FIN.	SERV. EMP.	ADM. BLICA	EDU- CACIÓ	SANI. SERV. SOC.	SERV. PERS. DOM.	NO TRE- BALLA	NC	TRE- BALLA SOL	DE 1 A 5	DE 6 A 20	DE 21 A 100	MÉS DE 100	NO TRE- BALLA	NS	NC	
TOTAL SENSE PONDERAR	2600	1.7	1.7	11.1	7.1	6.9	4.3	4.2	1.6	7.3	3.7	5.0	4.6	5.2	35.0	.5	7.4	9.5	10.5	13.4	22.3	35.0	1.1	.8
TOTAL PONDERAT	2600	1.1	1.5	11.6	6.0	6.8	4.4	4.9	1.7	7.9	3.3	4.9	4.7	5.4	35.2	.5	7.0	8.4	10.4	13.5	23.7	35.2	1.1	.7
P10-B. ADMINISTRACIÓ A LA QUE PERTANY L'ANUNCI... (5 ANUNCIS MÉS VISTOS, ANUNCI RISCOS/ACCIDENTS LABORALS I ANUNCI SOBRE IGUALTAT D'OPORTUNITATS ENTRE HOMES I DONES A LA FEINA)																								
SOBRE SEGURETAT VIAL / TRÀNSIT																								
Base: Esmenta anunci sobre Seguretat vial/trànsit	184	.9	2.9	10.3	6.1	6.3	3.9	5.6	1.6	8.9	4.2	6.7	7.8	5.0	29.4	.3	4.6	6.9	13.2	16.2	28.4	29.4	.8	.5
Administració central / Govern d'Espanya (Ministeris, etc.)	89	-	5.9	9.3	9.2	1.7	1.0	9.3	1.7	8.8	3.8	4.4	6.3	6.2	32.5	-	5.9	5.3	17.8	13.3	24.2	32.5	1.0	-
Generalitat de Catalunya	28	3.4	-	4.5	2.5	10.9	2.8	-	-	5.9	14.2	8.5	5.4	-	39.8	2.0	8.5	2.8	11.1	13.6	22.2	39.8	2.0	-
Altres departaments de la Generalitat de Catalunya	3	-	-	27.5	-	-	-	-	52.9	-	-	-	19.6	-	-	-	-	-	19.6	-	80.4	-	-	-
Ajuntament de Barcelona	1	-	-	-	-	-	-	-	-	100.0	-	-	-	-	-	-	-	-	-	100.0	-	-	-	-
Altres Ajuntaments	0	-	-	-	-	-	-	-	-	-	100.0	-	-	-	-	-	-	-	-	-	100.0	-	-	-
DGT	36	-	-	13.9	5.6	9.1	9.7	5.8	-	15.5	-	4.2	7.7	4.2	24.2	-	-	12.8	-	17.1	43.5	24.2	-	2.4
No sap	27	2.9	-	13.9	1.3	14.6	7.9	-	-	-	-	17.0	14.3	7.9	20.1	-	2.9	9.9	17.8	25.6	23.7	20.1	-	-
CONTRA LA DROGA (COCAÏNA)																								
Base: Esmenta anunci Contra la droga (cocaïna)	31	-	1.8	7.6	-	4.8	4.8	9.6	-	14.7	4.8	-	6.7	9.6	35.5	-	-	7.6	13.6	13.8	29.5	35.5	-	-
Administració central / Govern d'Espanya (Ministeris, etc.)	16	-	-	14.6	-	-	-	18.5	-	15.4	9.3	-	5.3	9.3	27.7	-	-	9.3	7.7	18.9	36.5	27.7	-	-
Generalitat de Catalunya	9	-	-	-	-	16.0	16.0	-	-	9.2	-	-	13.3	-	45.4	-	-	9.2	32.1	-	13.3	45.4	-	-
Altres departaments de la Generalitat de Catalunya	2	-	23.2	-	-	-	-	-	-	-	-	-	-	62.7	14.1	-	-	-	-	-	85.9	14.1	-	-
No sap	3	-	-	-	-	-	-	-	-	38.1	-	-	-	-	61.9	-	-	-	-	38.1	-	61.9	-	-
016 (VIOLÈNCIA DE GÈNERE)																								
Base: Esmenta anunci 016 (Violència de gènere)	19	-	-	35.6	4.2	-	-	-	12.7	4.6	.8	8.1	-	8.0	25.9	-	-	13.9	4.2	16.9	39.1	25.9	-	-
Administració central / Govern d'Espanya (Ministeris, etc.)	11	-	-	50.5	6.8	-	-	-	13.2	7.6	-	-	-	6.2	15.8	-	-	13.7	6.8	13.2	50.5	15.8	-	-
No sap	7	-	-	12.0	-	-	-	-	12.0	-	2.2	21.0	-	10.9	41.9	-	-	14.2	-	22.9	21.0	41.9	-	-

TOTAL	ACTIVITAT															DIMENSIÓ DE L'EMPRESA										
	AGR./ RAM. PESCA	IND. ENER- GIA	IND. MANU- FACT.	CONS- TRU- CCIÓ	COM./ REPA.	HOTE- LE- RIA	TRAN. COM.	MED. FIN.	SERV. EMP.	ADM. BLICA	PÚ- CACIÓ	EDU- SOC.	SANI. SERV.	SERV. DOM.	PERS. BALLA	NO TRE- BALLA	NC	TRE- BALLA SOL	DE 1 A 5	DE 6 A 20	DE 21 A 100	MÉS DE 100	NO TRE- BALLA	NS	NC	
TOTAL SENSE PONDERAR	2600	1.7	1.7	11.1	7.1	6.9	4.3	4.2	1.6	7.3	3.7	5.0	4.6	5.2	35.0	.5	7.4	9.5	10.5	13.4	22.3	35.0	1.1	.8		
TOTAL PONDERAT	2600	1.1	1.5	11.6	6.0	6.8	4.4	4.9	1.7	7.9	3.3	4.9	4.7	5.4	35.2	.5	7.0	8.4	10.4	13.5	23.7	35.2	1.1	.7		
PARLA EL CATALÀ																										
Base: Esmenta anunci Parla el català)	16	-	-	14.0	-	4.3	4.3	3.4	-	8.5	6.8	9.1	9.5	-	40.1	-	17.1	4.3	3.4	16.8	18.3	40.1	-	-		
Administració central / Govern d'Espanya (Ministeris, etc.)	2	-	-	-	-	-	-	-	-	-	-	-	-	-	100.0	-	-	-	-	-	-	100.0	-	-		
Generalitat de Catalunya	12	-	-	15.0	-	6.0	6.0	4.8	-	12.0	9.6	12.9	7.4	-	26.3	-	24.1	6.0	4.8	18.9	19.8	26.3	-	-		
Altres departaments de la Generalitat de Catalunya	1	-	-	-	-	-	-	-	-	-	-	-	100.0	-	-	-	-	-	-	-	100.0	-	-	-		
No sap	3	-	-	21.5	-	-	-	-	-	-	-	-	-	-	78.5	-	-	-	-	21.5	-	78.5	-	-		
ALCOHOL																										
Base: Esmenta anunci sobre Alcohol	15	-	5.1	-	15.0	18.0	-	-	-	8.2	-	9.9	-	4.6	39.2	-	13.3	14.5	9.9	8.2	15.0	39.2	-	-		
Administració central / Govern d'Espanya (Ministeris, etc.)	9	-	9.1	-	9.1	14.6	-	-	-	-	-	17.6	-	8.2	41.3	-	23.7	8.2	-	-	26.7	41.3	-	-		
Generalitat de Catalunya	4	-	-	-	-	41.6	-	-	-	-	-	-	-	-	58.4	-	-	-	41.6	-	-	58.4	-	-		
Ajuntament de Barcelona	1	-	-	-	-	-	-	-	-	100.0	-	-	-	-	-	-	-	-	-	100.0	-	-	-	-		
DGT	0	-	-	-	-	-	-	-	-	-	-	-	-	-	100.0	-	-	-	-	-	100.0	-	-	-		
No sap	2	-	-	-	100.0	-	-	-	-	-	-	-	-	-	-	-	-	100.0	-	-	-	-	-	-		
RISCOS/ACCIDENTS LABORALS																										
Base: Esmenta anunci Riscos/Accidents laborals	14	-	-	16.3	22.6	-	-	20.4	11.1	-	-	-	5.2	-	24.4	-	27.8	-	16.3	5.2	26.3	24.4	-	-		
Administració central / Govern d'Espanya (Ministeris, etc.)	3	-	-	25.4	-	-	-	20.2	54.4	-	-	-	-	-	-	-	-	-	25.4	-	74.6	-	-	-		
Generalitat de Catalunya	6	-	-	-	34.7	-	-	11.0	-	-	-	-	11.0	-	43.2	-	22.1	-	23.6	11.0	-	43.2	-	-		
Departament de Treball de la Generalitat	4	-	-	34.0	19.5	-	-	34.0	-	-	-	-	-	-	12.6	-	53.5	-	-	-	34.0	12.6	-	-		
IGUALTAT D'OPORTUNITATS ENTRE HOMES I DONES A LA FEINA																										
Base: Esmenta anunci Igualtat d'oportunitats entre homes i dones a la feina	8	-	-	11.3	-	9.2	-	16.4	-	23.7	-	-	-	19.8	19.5	-	19.8	-	11.3	25.6	23.7	19.5	-	-		
Administració central / Govern d'Espanya (Ministeris, etc.)	3	-	-	-	-	26.5	-	-	-	47.0	-	-	-	-	26.5	-	-	-	26.5	47.0	-	26.5	-	-		
Generalitat de Catalunya	4	-	-	3.7	-	-	-	29.4	-	13.1	-	-	-	35.4	18.4	-	35.4	-	3.7	-	42.5	18.4	-	-		
No sap	1	-	-	100.0	-	-	-	-	-	-	-	-	-	-	-	-	-	-	-	100.0	-	-	-	-		

	ACTIVITAT															DIMENSIÓ DE L'EMPRESA								
	AGR./ RAM. PESCA	IND. ENER- GIA	IND. MANU- FACT.	CONS- TRU- CCIÓ	COM./ REPA.	HOTE- LE- RIA	TRAN. COM.	MED. FIN.	SERV. EMP.	ADM. PÚBLICA	EDU- CACIÓ	SANI. SERV. SOC.	SERV. PERS. DOM.	NO TRE- BALLA	NC	TRE- BALLA SOL	DE 1 A 5	DE 6 A 20	DE 21 A 100	MÉS DE 100	NO TRE- BALLA	NS	NC	
TOTAL SENSE PONDERAR	2600	1.7	1.7	11.1	7.1	6.9	4.3	4.2	1.6	7.3	3.7	5.0	4.6	5.2	35.0	.5	7.4	9.5	10.5	13.4	22.3	35.0	1.1	.8
TOTAL PONDERAT	2600	1.1	1.5	11.6	6.0	6.8	4.4	4.9	1.7	7.9	3.3	4.9	4.7	5.4	35.2	.5	7.0	8.4	10.4	13.5	23.7	35.2	1.1	.7
P11. ARA LI LLEGIRÉ UNA SÈRIE DE TEMES D'INTERÈS PÚBLIC. DIGUI'M SI US PLAU SI VOSTÈ RECORDA PUBLICITAT REALITZADA EN ELS ÚLTIMS MESOS SOBRE CADASCUN D'AQUESTS TEMES PER PART DE LES ADMINISTRACIONS PÚBLIQUES, JA SIGUI A LA TELEVISIÓ, A LA RÀDIO, A LA PREMSA O A ALTRES MITJANS?																								
P11-A. ACCIDENTS LABORALS																								
Base: Total	2600	1.1	1.5	11.6	6.0	6.8	4.4	4.9	1.7	7.9	3.3	4.9	4.7	5.4	35.2	.5	7.0	8.4	10.4	13.5	23.7	35.2	1.1	.7
Sí	1874	1.3	1.6	12.3	6.2	6.7	3.6	4.6	2.0	7.6	3.5	5.2	4.3	5.1	35.5	.5	6.6	8.6	10.6	13.2	23.6	35.5	1.3	.7
No	713	.5	1.4	10.1	5.4	7.2	6.7	5.8	.9	8.7	2.9	4.0	5.5	6.3	34.1	.7	8.0	8.1	9.5	14.7	24.2	34.1	.5	.9
No sap	13	-	-	-	18.0	-	-	6.8	-	-	4.4	11.8	12.5	-	46.5	-	11.8	-	24.8	-	16.9	46.5	-	-
P11-B. IGUALTAT D'OPORTUNITATS ENTRE HOMES I DONES A LA FEINA																								
Base: Total	2600	1.1	1.5	11.6	6.0	6.8	4.4	4.9	1.7	7.9	3.3	4.9	4.7	5.4	35.2	.5	7.0	8.4	10.4	13.5	23.7	35.2	1.1	.7
Sí	1622	1.2	1.6	12.3	6.5	6.7	4.0	4.3	1.9	7.1	3.6	4.7	4.7	5.1	35.6	.5	5.8	9.0	10.1	14.9	22.8	35.6	1.0	.8
No	968	.7	1.5	10.4	5.2	6.9	4.8	5.9	1.4	9.1	3.0	5.3	4.7	5.8	34.6	.6	8.9	7.2	10.8	11.4	25.2	34.6	1.2	.6
No sap	10	5.6	-	17.6	1.6	12.6	29.3	-	-	-	-	-	-	12.6	20.8	-	-	27.7	8.7	7.2	32.2	20.8	3.4	-
P11-C. SERVEIS D'ATENCIÓ AL CIUTADÀ																								
Base: Total	2600	1.1	1.5	11.6	6.0	6.8	4.4	4.9	1.7	7.9	3.3	4.9	4.7	5.4	35.2	.5	7.0	8.4	10.4	13.5	23.7	35.2	1.1	.7
Sí	1070	1.2	1.6	11.4	6.9	6.0	4.3	4.8	1.6	5.3	2.8	5.5	4.8	5.7	37.9	.3	6.4	9.2	10.1	13.7	21.3	37.9	.9	.5
No	1504	.9	1.5	11.7	5.4	7.4	4.5	5.1	1.8	9.8	3.8	4.4	4.6	5.3	33.0	.7	7.4	7.6	10.7	13.6	25.5	33.0	1.2	.9
No sap	26	5.8	-	18.3	8.1	5.9	4.9	-	-	-	-	4.0	5.9	-	47.0	-	3.1	22.5	3.4	6.3	17.6	47.0	-	-
P11-D. INCENDIS																								
Base: Total	2600	1.1	1.5	11.6	6.0	6.8	4.4	4.9	1.7	7.9	3.3	4.9	4.7	5.4	35.2	.5	7.0	8.4	10.4	13.5	23.7	35.2	1.1	.7
Sí	1972	.9	1.7	12.1	6.3	6.1	4.4	4.7	1.7	7.1	3.7	4.9	4.7	5.6	35.6	.5	6.6	8.3	10.2	13.2	24.7	35.6	.9	.6
No	621	1.6	1.2	10.2	5.4	8.6	4.7	5.5	1.6	10.2	2.3	4.8	4.6	4.7	34.0	.7	8.1	8.7	11.2	14.5	20.7	34.0	1.7	1.2
No sap	8	-	-	4.5	-	40.4	-	-	-	-	-	-	19.9	-	35.3	-	16.5	7.4	-	16.5	19.9	35.3	4.5	-
P11-E. MEDI AMBIENT																								
Base: Total	2600	1.1	1.5	11.6	6.0	6.8	4.4	4.9	1.7	7.9	3.3	4.9	4.7	5.4	35.2	.5	7.0	8.4	10.4	13.5	23.7	35.2	1.1	.7
Sí	1975	1.1	1.6	11.5	6.1	6.6	4.6	4.6	1.5	7.1	2.9	4.5	4.7	5.4	37.3	.5	7.5	8.3	10.0	13.0	22.3	37.3	1.0	.6
No	612	.8	1.4	12.4	5.9	7.4	3.9	6.1	2.3	10.1	4.8	5.8	4.7	5.6	28.2	.6	5.1	8.8	11.6	15.3	28.4	28.2	1.5	1.2
No sap	13	3.9	-	2.7	1.3	9.9	6.2	-	-	12.0	-	21.9	-	-	42.1	-	12.0	3.9	21.9	3.9	16.1	42.1	-	-



	TOTAL	ACTIVITAT															DIMENSIÓ DE L'EMPRESA							
		AGR./ RAM. PESCA	IND. ENER- GIA	IND. MANU- FACT.	CONS- TRU- CCIÓ	COM./ REPA.	HOTE- LE- RIA	TRAN. COM.	MED. FIN.	SERV. EMP.	ADM. BLICA	EDU- CACIÓ	SANI. SERV. SOC.	SERV. PERS. DOM.	NO TRE- BALLA	NC	TRE- BALLA SOL	DE 1 A 5	DE 6 A 20	DE 21 A 100	MÉS DE 100	NO TRE- BALLA	NS	NC
TOTAL SENSE PONDERAR	2600	1.7	1.7	11.1	7.1	6.9	4.3	4.2	1.6	7.3	3.7	5.0	4.6	5.2	35.0	.5	7.4	9.5	10.5	13.4	22.3	35.0	1.1	.8
TOTAL PONDERAT	2600	1.1	1.5	11.6	6.0	6.8	4.4	4.9	1.7	7.9	3.3	4.9	4.7	5.4	35.2	.5	7.0	8.4	10.4	13.5	23.7	35.2	1.1	.7
P11-F. DROGA																								
Base: Total	2600	1.1	1.5	11.6	6.0	6.8	4.4	4.9	1.7	7.9	3.3	4.9	4.7	5.4	35.2	.5	7.0	8.4	10.4	13.5	23.7	35.2	1.1	.7
Sí	2296	1.0	1.6	11.6	5.9	6.5	4.5	4.7	1.8	7.6	3.1	5.1	4.7	5.3	36.0	.6	6.5	8.7	10.2	13.5	23.3	36.0	1.0	.8
No	302	1.3	.7	11.6	7.3	9.5	4.1	6.3	1.2	9.5	4.9	3.5	4.9	5.6	29.2	.3	10.1	5.8	11.7	14.2	27.4	29.2	1.3	.3
No sap	2	-	-	-	-	-	-	-	-	-	-	-	-	63.5	36.5	-	63.5	-	-	-	-	36.5	-	-
P11-G. ALCOHOL																								
Base: Total	2600	1.1	1.5	11.6	6.0	6.8	4.4	4.9	1.7	7.9	3.3	4.9	4.7	5.4	35.2	.5	7.0	8.4	10.4	13.5	23.7	35.2	1.1	.7
Sí	1971	1.1	1.8	11.1	6.1	6.5	4.7	4.5	1.9	7.3	3.1	4.3	4.5	5.6	37.1	.4	6.5	8.7	9.9	13.1	22.8	37.1	1.1	.8
No	620	.9	.8	13.4	5.8	7.7	3.7	6.4	1.1	9.7	4.1	6.5	5.3	4.8	29.0	.8	8.2	7.2	12.0	14.7	27.2	29.0	1.0	.7
No sap	9	8.9	-	3.9	3.6	8.0	-	-	-	-	-	17.2	-	-	41.2	17.2	17.2	18.8	1.8	21.0	-	41.2	-	-
P11-H. VIOLÈNCIA DOMÈSTICA																								
Base: Total	2600	1.1	1.5	11.6	6.0	6.8	4.4	4.9	1.7	7.9	3.3	4.9	4.7	5.4	35.2	.5	7.0	8.4	10.4	13.5	23.7	35.2	1.1	.7
Sí	2190	1.0	1.7	11.5	5.9	6.7	4.2	4.7	1.7	7.7	3.2	5.1	5.0	5.4	35.6	.5	6.4	8.6	9.6	14.0	23.8	35.6	1.1	.8
No	404	1.1	.8	12.4	6.8	7.5	5.9	6.3	1.7	8.9	4.1	3.2	2.9	5.3	32.5	.7	9.5	7.4	14.7	11.1	23.6	32.5	.8	.5
No sap	6	14.5	-	11.4	-	-	-	-	-	-	-	24.4	-	-	49.7	-	33.4	5.5	-	-	11.4	49.7	-	-
P11-I. SEGURETAT VIAL O TRÀNSIT																								
Base: Total	2600	1.1	1.5	11.6	6.0	6.8	4.4	4.9	1.7	7.9	3.3	4.9	4.7	5.4	35.2	.5	7.0	8.4	10.4	13.5	23.7	35.2	1.1	.7
Sí	2426	1.1	1.6	11.7	5.9	6.8	4.2	4.9	1.8	8.0	3.5	4.9	4.8	5.4	35.0	.6	6.7	8.3	10.1	13.7	24.4	35.0	1.0	.7
No	172	.6	.9	10.1	8.5	7.6	8.0	4.9	-	6.3	1.5	4.7	3.0	5.8	37.9	.2	10.9	9.0	14.0	11.2	13.9	37.9	2.0	1.1
No sap	2	-	-	15.8	-	-	-	-	-	7.3	-	-	-	-	76.9	-	-	7.3	-	-	-	76.9	15.8	-
P11-J. INTEGRACIÓ DE LA IMMIGRACIÓ																								
Base: Total	2600	1.1	1.5	11.6	6.0	6.8	4.4	4.9	1.7	7.9	3.3	4.9	4.7	5.4	35.2	.5	7.0	8.4	10.4	13.5	23.7	35.2	1.1	.7
Sí	1555	1.2	1.4	12.0	6.3	7.0	4.7	4.3	1.4	7.3	2.7	4.7	4.8	5.4	36.3	.5	6.5	9.7	10.5	13.2	22.2	36.3	1.2	.4
No	1025	.8	1.6	10.7	5.7	6.5	3.6	5.9	2.2	8.9	4.3	5.0	4.6	5.5	34.0	.6	7.7	6.3	10.3	13.7	25.8	34.0	.9	1.2
No sap	20	-	6.3	30.0	-	9.9	21.6	2.8	-	.8	4.4	13.9	-	-	10.3	-	-	12.0	9.9	30.7	37.1	10.3	-	-

	TOTAL	ACTIVITAT														NC	DIMENSIÓ DE L'EMPRESA							
		AGR./ RAM. PESCA	IND. ENER- GIA	IND. MANU- FACT.	CONS- TRU- CCIÓ	COM./ REPA.	HOTE- LE- RIA	TRAN. COM.	MED. FIN.	IMM./ SERV. EMP.	ADM. PÚ- BLICA	EDU- CACIÓ	SANI. SERV. SOC.	SERV. PERS. DOM.	NO TRE- BALLA		TRE- BALLA SOL	DE 1 A 5	DE 6 A 20	DE 21 A 100	MÉS DE 100	NO TRE- BALLA	NS	NC
TOTAL SENSE PONDERAR	2600	1.7	1.7	11.1	7.1	6.9	4.3	4.2	1.6	7.3	3.7	5.0	4.6	5.2	35.0	.5	7.4	9.5	10.5	13.4	22.3	35.0	1.1	.8
TOTAL PONDERAT	2600	1.1	1.5	11.6	6.0	6.8	4.4	4.9	1.7	7.9	3.3	4.9	4.7	5.4	35.2	.5	7.0	8.4	10.4	13.5	23.7	35.2	1.1	.7
P11-K. OBESITAT INFANTIL																								
Base: Total	2600	1.1	1.5	11.6	6.0	6.8	4.4	4.9	1.7	7.9	3.3	4.9	4.7	5.4	35.2	.5	7.0	8.4	10.4	13.5	23.7	35.2	1.1	.7
Sí	1261	1.0	1.5	12.2	6.2	6.2	4.9	4.4	1.8	6.2	2.7	4.4	5.0	5.1	38.1	.4	5.6	9.6	9.7	13.6	21.9	38.1	1.0	.6
No	1326	1.1	1.6	11.1	5.7	7.5	3.9	5.5	1.6	9.5	3.9	5.3	4.4	5.6	32.5	.7	8.3	7.2	11.1	13.4	25.6	32.5	1.1	.9
No sap	13	2.6	-	9.5	23.2	-	9.6	-	-	-	8.0	9.6	-	6.7	30.8	-	11.6	2.6	11.6	23.2	17.6	30.8	2.6	-
P11-L. SEGURETAT INFANTIL (PREVENCIÓ DELS ACCIDENTS DOMÈSTICS DELS NENS)																								
Base: Total	2600	1.1	1.5	11.6	6.0	6.8	4.4	4.9	1.7	7.9	3.3	4.9	4.7	5.4	35.2	.5	7.0	8.4	10.4	13.5	23.7	35.2	1.1	.7
Sí	1348	1.1	1.2	11.0	5.9	6.5	4.7	4.5	1.7	6.9	2.5	4.4	4.8	4.9	39.4	.5	6.6	8.4	9.4	11.7	22.4	39.4	1.2	.9
No	1241	1.1	1.9	12.2	6.3	7.1	4.1	5.4	1.8	8.9	4.2	5.4	4.6	5.8	30.8	.6	7.3	8.2	11.5	15.6	25.1	30.8	1.0	.6
No sap	11	-	-	19.4	3.0	13.2	13.2	-	-	11.0	6.2	7.6	-	13.2	13.2	-	13.2	26.5	10.6	-	36.5	13.2	-	-
P11-M. ÚS RESPONSABLE DELS ANTIBIÒTICS																								
Base: Total	2600	1.1	1.5	11.6	6.0	6.8	4.4	4.9	1.7	7.9	3.3	4.9	4.7	5.4	35.2	.5	7.0	8.4	10.4	13.5	23.7	35.2	1.1	.7
Sí	1916	1.1	1.7	11.6	5.7	7.0	3.8	5.2	1.9	7.7	3.1	4.7	5.1	5.6	35.4	.5	6.4	8.5	10.3	13.0	24.5	35.4	1.1	.7
No	677	1.0	1.2	11.9	7.1	6.2	6.2	4.1	1.2	8.4	3.9	5.4	3.3	4.7	34.6	.7	8.5	7.9	10.4	15.1	21.5	34.6	1.0	.9
No sap	7	-	-	-	-	-	-	-	-	-	10.0	21.5	21.5	23.5	23.5	-	-	11.2	21.5	12.3	31.5	23.5	-	-

	ACTIVITAT																DIMENSIÓ DE L'EMPRESA							
	AGR./ RAM. PESCA	IND. ENER- GIA	IND. MANU- FACT.	CONS- TRU- CCIÓ	COM./ REPA.	HOTE- LE- RIA	TRAN. COM.	MED. FIN.	IMM./ SERV. EMP.	ADM. PÚ- BLICA	EDU- CACIÓ	SANI. SERV. SOC.	SERV. PERS. DOM.	NO TRE- BALLA	NC	TRE- BALLA SOL	DE 1 A 5	DE 6 A 20	DE 21 A 100	MÉS DE 100	NO TRE- BALLA	NS	NC	
TOTAL SENSE PONDERAR	2600	1.7	1.7	11.1	7.1	6.9	4.3	4.2	1.6	7.3	3.7	5.0	4.6	5.2	35.0	.5	7.4	9.5	10.5	13.4	22.3	35.0	1.1	.8
TOTAL PONDERAT	2600	1.1	1.5	11.6	6.0	6.8	4.4	4.9	1.7	7.9	3.3	4.9	4.7	5.4	35.2	.5	7.0	8.4	10.4	13.5	23.7	35.2	1.1	.7
P12. EN EL CAS CONCRET DE LES CAMPANYES INSTITUCIONALS SOBRE ACCIDENTS LABORALS, A TRAVÉS DE QUINS D'AQUESTS MITJANS VOSTÈ LES HA VIST O SENTIT?																								
Base: Recorda publicitat d'accidents laborals	1874	1.3	1.6	12.3	6.2	6.7	3.6	4.6	2.0	7.6	3.5	5.2	4.3	5.1	35.5	.5	6.6	8.6	10.6	13.2	23.6	35.5	1.3	.7
Televisió	1712	1.4	1.7	12.3	6.1	6.6	3.3	4.2	1.9	7.6	3.6	5.3	4.1	5.1	36.2	.5	6.3	8.5	10.8	12.9	23.4	36.2	1.2	.7
Ràdio	283	.7	.9	14.0	9.2	9.3	2.2	8.5	4.2	7.1	4.2	4.6	3.3	4.7	27.0	.2	7.6	10.3	14.1	17.9	20.3	27.0	2.0	.8
Diaris i/o revistes	451	1.0	2.7	11.6	6.7	6.2	5.6	4.0	3.3	5.0	3.9	3.9	4.6	4.9	35.9	.6	7.0	8.8	7.9	12.6	26.3	35.9	.9	.6
Publicitat al metro o als autobusos	108	-	1.2	8.1	.6	5.1	4.0	5.6	1.5	11.6	2.2	5.4	3.3	4.9	46.5	-	5.8	3.8	4.5	15.2	22.8	46.5	-	1.4
Cartells i tanques publicitàries	165	1.0	.8	17.5	8.4	5.5	2.4	6.9	2.2	6.9	2.5	6.5	3.7	3.8	31.9	-	6.6	5.2	8.7	17.6	29.0	31.9	-	.9
Internet	58	-	-	10.0	10.7	5.0	3.0	2.6	3.0	2.6	-	5.3	3.9	4.7	47.8	1.3	6.7	7.3	7.7	6.9	22.2	47.8	-	1.3
Bolígrafs, vanos, bosses, fundes per targetes de metro i bus i altres elements publicitaris	22	-	-	24.3	10.7	-	-	12.5	-	3.5	-	6.8	-	6.8	35.3	-	3.5	3.5	10.7	17.2	29.7	35.3	-	-
Tríptics, díptics i altres publicacions editades	44	3.4	-	13.8	7.2	2.0	6.6	6.3	-	13.1	11.9	-	5.4	11.1	19.2	-	5.4	2.3	13.3	13.1	43.3	19.2	3.4	-
No sap	28	-	-	9.8	6.3	7.5	7.2	-	-	12.6	5.4	-	3.1	4.5	43.6	-	2.8	5.4	4.3	23.5	17.4	43.6	3.1	-

	ACTIVITAT															DIMENSIÓ DE L'EMPRESA								
	AGR./ RAM. PESCA	IND. ENER- GIA	IND. MANU- FACT.	CONS- TRU- CCIÓ	COM./ REPA.	HOTE- LE- RIA	TRAN. COM.	MED. FIN.	SERV. EMP.	ADM. PÚBLICA	EDU- CACIÓ	SANI. SERV. SOC.	SERV. PERS. DOM.	NO TRE- BALLA	NC	TRE- BALLA SOL	DE 1 A 5	DE 6 A 20	DE 21 A 100	MÉS DE 100	NO TRE- BALLA	NS	NC	
TOTAL SENSE PONDERAR	2600	1.7	1.7	11.1	7.1	6.9	4.3	4.2	1.6	7.3	3.7	5.0	4.6	5.2	35.0	.5	7.4	9.5	10.5	13.4	22.3	35.0	1.1	.8
TOTAL PONDERAT	2600	1.1	1.5	11.6	6.0	6.8	4.4	4.9	1.7	7.9	3.3	4.9	4.7	5.4	35.2	.5	7.0	8.4	10.4	13.5	23.7	35.2	1.1	.7
P12-A.1. ARA ENS REFERIREM A LA PUBLICITAT REALITZADA EN ELS ÚLTIMS MESOS PER LES ADMINISTRACIONS PÚBLIQUES SOBRE ACCIDENTS LABORALS A LA TELEVISIÓ. RECORDA QUÈ ES DEIA? QUÈ ES VEIA?																								
Base: Ha vist publicitat a televisió	1712	1.4	1.7	12.3	6.1	6.6	3.3	4.2	1.9	7.6	3.6	5.3	4.1	5.1	36.2	.5	6.3	8.5	10.8	12.9	23.4	36.2	1.2	.7
A la feina cap risc	49	-	-	11.3	12.3	4.2	8.6	.3	-	17.6	3.2	6.2	1.8	8.8	25.7	-	6.8	13.9	7.4	24.7	21.6	25.7	-	-
Els accidents no avisen	43	.4	-	8.6	12.1	2.6	9.4	4.2	3.4	5.8	10.9	8.9	9.1	5.3	19.4	-	10.8	15.5	7.4	17.4	29.4	19.4	-	-
D'aquí a uns segons/minuts, cauré/cediré...	47	8.1	-	7.8	2.2	4.0	3.4	7.2	3.2	5.4	8.0	6.6	10.1	4.4	29.6	-	5.9	6.8	17.7	9.3	25.4	29.6	3.4	1.9
Una biga, una biga a punt de caure	11	-	7.7	-	13.4	-	-	-	-	-	-	14.8	-	11.1	53.1	-	-	7.7	13.4	13.4	11.1	53.1	1.4	-
Una bastida, una bastida a punt de caure	50	1.4	-	14.2	13.5	9.6	3.0	1.6	3.0	4.2	4.2	2.2	1.6	1.7	39.8	-	12.0	6.5	12.8	11.8	15.4	39.8	-	1.7
Un cable/corda trencat, a punt de trencar-se	20	.8	-	10.1	7.0	.8	-	10.1	9.7	11.7	6.2	3.9	-	-	32.3	7.5	4.3	4.4	11.2	12.8	27.5	32.3	-	7.5
Una caldera a punt d'explotar	23	-	-	14.6	7.2	3.4	-	11.9	15.0	3.7	6.5	-	-	.7	30.4	6.5	3.7	4.4	22.5	3.7	28.6	30.4	-	6.5
Una rasa a punt de cedir	42	-	-	16.1	7.0	3.0	-	12.0	-	8.8	6.4	9.5	-	3.6	30.1	3.6	6.7	1.7	18.9	13.3	25.9	30.1	-	3.6
Una canonada que reventarà	37	1.9	-	19.3	5.9	2.8	4.0	7.4	-	7.4	6.7	4.9	1.9	4.2	33.7	-	9.1	1.9	21.4	21.7	12.1	33.7	-	-
Situacions de risc, accidents a punt de passar	37	-	.9	11.4	-	5.9	.4	8.2	3.4	11.5	.4	6.8	5.7	6.7	38.6	-	-	2.1	7.1	17.4	34.9	38.6	-	-
Un empresari, directiu	100	-	1.8	13.1	3.2	9.2	2.3	7.7	.7	10.6	7.2	6.7	3.0	8.0	26.5	-	8.5	10.9	12.0	11.8	29.1	26.5	1.2	-
Diferents persones i activitats laborals	11	-	-	13.7	13.7	3.1	-	-	-	-	14.9	13.7	7.8	-	33.2	-	3.1	13.7	20.7	7.8	21.5	33.2	-	-
Accidents laborals	36	3.5	-	7.7	.9	2.2	2.4	4.0	-	3.5	19.0	3.9	.9	3.5	48.5	-	2.2	2.4	10.6	5.7	28.7	48.5	2.0	-
Un treballador que cau o a punt de caure	41	-	2.1	8.3	3.1	2.1	-	12.3	3.0	7.3	1.9	6.7	6.2	9.0	38.0	-	11.2	9.4	10.2	15.7	15.5	38.0	-	-
Un treballador s'enganxa la mà a una màquina	31	-	1.8	35.6	-	10.5	-	4.1	-	4.1	4.1	12.5	-	4.1	23.3	-	4.9	4.1	19.9	17.5	26.3	23.3	4.1	-
Morts, víctimes, etc. d'accidents laborals	16	2.2	-	2.2	14.0	-	5.5	9.7	19.3	3.2	23.2	-	-	-	20.7	-	9.7	15.0	2.2	13.3	39.2	20.7	-	-
Situacions d'incompliment de mesures de seguretat	42	-	-	7.1	4.3	7.1	7.1	3.6	1.9	9.0	-	5.2	11.6	9.5	32.8	.8	8.2	11.5	22.7	7.4	17.5	32.8	-	-
Un accident i la cadena de responsabilitats	15	-	-	34.9	-	4.6	-	-	-	19.2	-	3.7	-	12.9	24.7	-	13.4	-	9.9	28.2	22.8	24.7	-	1.0
Treballadors, obrers	63	1.1	3.8	9.5	3.6	2.6	10.0	4.6	6.0	3.6	2.0	2.5	6.5	4.4	37.8	2.0	6.7	17.2	8.9	11.8	17.7	37.8	-	-
Obres, construcció, grues	91	.4	.8	10.7	6.3	6.8	2.9	5.0	2.0	10.4	4.4	2.4	6.6	5.5	35.9	-	6.1	10.0	8.2	20.8	17.5	35.9	1.4	-
S'han de prendre mesures per evitar els accidents	21	-	3.7	20.3	7.9	-	6.4	-	-	3.3	-	5.9	7.5	.7	42.7	1.6	10.6	8.7	7.2	7.5	23.5	42.7	-	-
S'ha de prestar atenció als accidents	21	-	-	20.0	11.1	10.7	-	7.1	-	9.9	-	-	-	3.3	38.0	-	-	7.3	14.8	7.1	32.8	38.0	-	-
Es parla de prevenció, de seguretat a la feina	64	.5	-	10.3	3.5	11.8	4.7	4.1	-	9.3	-	.5	4.0	3.5	47.7	-	3.0	9.4	7.9	7.9	24.0	47.7	-	-
Mesures de seguretat	48	-	1.6	7.6	7.5	8.2	2.6	5.8	1.5	4.1	4.8	2.6	3.2	3.3	47.3	-	4.3	14.2	4.8	3.3	22.9	47.3	3.3	-
Normes de seguretat, compliment de la llei	6	-	-	-	6.0	38.6	-	-	-	-	-	-	-	-	55.5	-	26.2	-	6.0	-	12.4	55.5	-	-
Casc, posar-se el casc	112	.8	-	6.6	3.3	7.5	3.9	2.0	2.0	8.8	1.9	10.9	6.5	2.3	43.3	-	5.5	8.2	8.1	16.0	18.4	43.3	.6	-
La seguretat és responsabilitat de tothom	27	-	-	11.3	-	13.0	2.9	3.2	7.5	4.6	6.1	9.4	-	-	42.0	-	-	.6	8.7	28.5	20.3	42.0	-	-

	ACTIVITAT																DIMENSIÓ DE L'EMPRESA							
	AGR./ RAM. PESCA	IND. ENER- GIA	IND. MANU- FACT.	CONS- TRU- CCIÓ	COM./ REPA.	HOTE- LE- RIA	TRAN. COM.	MED. FIN.	IMM./ SERV. EMP.	ADM. PÚ- BLICA	EDU- CACIÓ	SANI. SERV. SOC.	SERV. PERS. DOM.	NO TRE- BALLA	NC	TRE- BALLA SOL	DE 1 A 5	DE 6 A 20	DE 21 A 100	MÉS DE 100	NO TRE- BALLA	NS	NC	
TOTAL SENSE PONDERAR	2600	1.7	1.7	11.1	7.1	6.9	4.3	4.2	1.6	7.3	3.7	5.0	4.6	5.2	35.0	.5	7.4	9.5	10.5	13.4	22.3	35.0	1.1	.8
TOTAL PONDERAT	2600	1.1	1.5	11.6	6.0	6.8	4.4	4.9	1.7	7.9	3.3	4.9	4.7	5.4	35.2	.5	7.0	8.4	10.4	13.5	23.7	35.2	1.1	.7
P12-A.1. ARA ENS REFERIREM A LA PUBLICITAT REALITZADA EN ELS ÚLTIMS MESOS PER LES ADMINISTRACIONS PÚBLIQUES SOBRE ACCIDENTS LABORALS A LA TELEVISIÓ. RECORDA QUÈ ES DEIA? QUÈ ES VEIA?																								
Base: Ha vist publicitat a televisió	1712	1.4	1.7	12.3	6.1	6.6	3.3	4.2	1.9	7.6	3.6	5.3	4.1	5.1	36.2	.5	6.3	8.5	10.8	12.9	23.4	36.2	1.2	.7
Dirigit a l'empresari, és el responsable	35	-	-	8.7	4.0	8.7	1.0	-	3.6	6.5	4.3	4.3	7.8	2.5	48.6	-	7.8	6.7	7.2	13.1	16.5	48.6	-	-
La responsabilitat és d'empresaris i treballadors	31	-	-	17.3	5.8	4.9	-	4.9	4.9	18.6	10.0	4.9	-	6.7	21.9	-	12.7	-	15.8	18.7	31.0	21.9	-	-
Responsabilitats en els accidents	13	-	14.7	4.4	-	-	-	14.4	-	-	-	31.3	-	12.5	22.7	-	9.9	12.0	17.6	11.8	26.0	22.7	-	-
Hi ha molts accidents, xifres, dades	17	-	2.0	4.7	10.4	-	-	-	9.0	-	-	-	20.7	-	53.2	-	-	9.5	9.0	5.1	21.1	53.2	-	2.0
Els accidents es poden evitar	9	19.4	-	49.7	-	1.8	-	-	-	-	14.6	-	-	-	14.6	-	1.8	19.4	-	14.6	49.7	14.6	-	-
A la feina no te la juguis	11	-	-	40.3	6.3	-	-	-	-	13.4	-	-	-	-	40.0	-	-	6.3	-	40.3	13.4	40.0	-	-
Buenos días; 365 días	60	-	2.1	19.6	.6	6.3	2.1	7.1	2.1	10.2	5.4	2.5	8.3	2.1	31.5	-	8.4	2.9	19.9	17.6	18.5	31.5	1.2	-
Altres	43	.4	-	4.3	9.3	6.3	6.4	-	-	20.5	.4	5.3	1.3	8.7	37.2	-	6.0	10.1	16.4	7.3	20.9	37.2	-	2.0
Res	4	-	-	-	20.0	12.9	-	-	-	-	-	-	-	-	28.9	-	20.0	28.9	-	-	12.9	38.1	-	-
No sap	675	2.4	2.5	13.3	6.9	7.3	3.7	3.6	1.4	6.2	2.6	4.7	3.9	5.6	35.0	.9	6.0	9.3	10.2	11.2	25.3	35.0	1.8	1.1
No contesta	2	-	-	-	40.9	-	-	-	-	-	-	-	-	-	59.1	-	-	-	-	40.9	-	59.1	-	-

	ACTIVITAT															DIMENSIÓ DE L'EMPRESA								
	AGR./ RAM. PESCA	IND. ENER- GIA	IND. MANU- FACT.	CONS- TRU- CCIÓ	COM./ REPA.	HOTE- LE- RIA	TRAN. COM.	MED. FIN.	IMM./ SERV. EMP.	ADM. PÚ- BLICA	EDU- CACIÓ	SANI. SERV. SOC.	SERV. PERS. DOM.	NO TRE- BALLA	NC	TRE- BALLA SOL	DE 1 A 5	DE 6 A 20	DE 21 A 100	MÉS DE 100	NO TRE- BALLA	NS	NC	
TOTAL SENSE PONDERAR	2600	1.7	1.7	11.1	7.1	6.9	4.3	4.2	1.6	7.3	3.7	5.0	4.6	5.2	35.0	.5	7.4	9.5	10.5	13.4	22.3	35.0	1.1	.8
TOTAL PONDERAT	2600	1.1	1.5	11.6	6.0	6.8	4.4	4.9	1.7	7.9	3.3	4.9	4.7	5.4	35.2	.5	7.0	8.4	10.4	13.5	23.7	35.2	1.1	.7
P12-A.2. A MÉS D'AQUEST ANUNCI, EN RECORDA ALGUN ALTRE? QUÈ ES VEIA? QUÈ ES DEIA?																								
Base: No es refereix a la campanya	356	.8	1.1	11.5	5.1	7.2	2.6	5.4	1.9	7.4	3.7	3.6	4.2	3.8	41.6	.1	5.6	8.2	9.1	13.2	21.5	41.6	.6	.1
A la feina cap risc	2	-	-	-	-	-	-	100.0	-	-	-	-	-	-	-	-	-	-	-	100.0	-	-	-	-
Els accidents no avisen	2	-	-	-	-	-	-	-	-	-	-	-	-	-	100.0	-	-	-	-	-	-	100.0	-	-
D'aquí a uns segons/minuts, cauré/cediré...	3	-	-	83.2	-	-	-	-	-	-	-	16.8	-	-	-	-	-	-	-	62.3	37.7	-	-	-
Una biga, una biga a punt de caure	1	-	-	-	-	100.0	-	-	-	-	-	-	-	-	-	-	-	-	-	100.0	-	-	-	-
Una bastida, una bastida a punt de caure	6	-	-	-	-	-	-	-	-	-	-	-	-	-	100.0	-	-	-	-	-	100.0	-	-	-
Una rasa a punt de cedir	2	-	-	-	-	-	-	-	-	54.2	-	-	-	-	45.8	-	45.8	-	-	-	-	45.8	-	8.3
Situacions de risc, accidents a punt de passar	0	-	-	-	-	-	-	-	-	-	-	-	-	-	100.0	-	-	-	-	-	100.0	-	-	-
Un empresari, directiu	2	-	-	-	-	-	-	-	-	-	-	-	-	-	100.0	-	-	-	-	-	-	100.0	-	-
Un treballador que cau o a punt de caure	2	-	-	-	40.9	59.1	-	-	-	-	-	-	-	-	-	-	-	-	-	40.9	59.1	-	-	-
Obres, construcció, grues	1	-	-	-	-	-	-	-	-	-	-	100.0	-	-	-	-	-	-	-	-	100.0	-	-	-
Es parla de prevenció, de seguretat a la feina	1	-	-	-	-	-	-	-	100.0	-	-	-	-	-	-	-	-	-	-	100.0	-	-	-	-
Mesures de seguretat	2	-	-	-	-	-	-	-	-	68.2	-	-	-	-	31.8	-	68.2	-	-	-	-	31.8	-	-
Casc, posar-se el casc	1	-	-	-	-	-	-	-	-	-	-	-	-	-	100.0	-	-	-	-	-	100.0	-	-	-
Dirigit a l'empresari, és el responsable	1	-	-	-	-	-	-	-	-	-	-	-	-	-	-	-	-	-	-	100.0	-	-	-	-
Responsabilitats en els accidents	1	-	-	-	-	-	-	-	-	-	-	100.0	-	-	-	-	-	-	-	-	100.0	-	-	-
Buenos días; 365 días	2	-	-	-	-	-	40.9	-	59.1	-	-	-	-	-	-	-	-	40.9	59.1	-	-	-	-	-
Altres	7	-	-	-	-	-	21.4	21.4	-	-	-	11.1	-	-	46.0	-	-	21.4	-	32.6	-	46.0	-	-
Cap més	325	.9	1.2	11.7	5.4	7.5	2.1	4.6	1.5	7.4	4.1	2.7	4.6	4.2	42.1	.1	5.4	8.3	9.3	11.7	22.5	42.1	.7	.1

	TOTAL	ACTIVITAT															DIMENSIÓ DE L'EMPRESA							
		AGR./ RAM. PESCA	IND. ENER- GIA	IND. MANU- FACT.	CONS- TRU- CCIÓ	COM./ REPA.	HOTE- LE- RIA	TRAN. COM.	MED. FIN.	SERV. EMP.	ADM. PÚBLICA	EDU- CACIÓ	SANI. SERV. SOC.	SERV. PERS. DOM.	NO TRE- BALLA	NC	TRE- BALLA SOL	DE 1 A 5	DE 6 A 20	DE 21 A 100	MÉS DE 100	NO TRE- BALLA	NS	NC
TOTAL SENSE PONDERAR	2600	1.7	1.7	11.1	7.1	6.9	4.3	4.2	1.6	7.3	3.7	5.0	4.6	5.2	35.0	.5	7.4	9.5	10.5	13.4	22.3	35.0	1.1	.8
TOTAL PONDERAT	2600	1.1	1.5	11.6	6.0	6.8	4.4	4.9	1.7	7.9	3.3	4.9	4.7	5.4	35.2	.5	7.0	8.4	10.4	13.5	23.7	35.2	1.1	.7
P12-B.1. ARA ENS REFERIREM A LA PUBLICITAT REALITZADA EN ELS ÚLTIMS MESOS PER LES ADMINISTRACIONS PÚBLIQUES SOBRE ACCIDENTS LABORALS A LA RÀDIO. RECORDA QUÈ ES DEIA?																								
Base: Ha escoltat publicitat a ràdio	283	.7	.9	14.0	9.2	9.3	2.2	8.5	4.2	7.1	4.2	4.6	3.3	4.7	27.0	.2	7.6	10.3	14.1	17.9	20.3	27.0	2.0	.8
A la feina cap risc	6	-	-	22.0	13.8	-	12.4	-	-	22.0	-	6.0	-	-	23.7	-	41.8	12.4	22.0	-	-	23.7	-	-
Els accidents no avisen	7	-	-	-	2.2	-	-	-	-	11.1	34.4	21.0	10.0	-	21.3	-	-	13.3	-	11.1	54.3	21.3	-	-
D'aquí a uns segons/minuts, cauré/cediré...	6	-	-	24.9	15.6	11.6	-	-	-	-	-	11.6	15.6	-	20.7	-	-	2.6	36.2	24.9	15.6	20.7	-	-
Una biga, una biga a punt de caure	1	-	-	-	-	-	-	100.0	-	-	-	-	-	-	-	-	-	-	-	-	100.0	-	-	-
Una bastida, una bastida a punt de caure	3	-	-	-	22.9	28.1	-	-	-	-	-	-	-	-	49.0	-	22.9	-	-	-	-	49.0	-	28.1
Una caldera a punt d'explotar	4	-	-	20.3	20.3	-	-	20.3	-	-	-	-	-	3.7	35.4	-	40.6	24.0	-	-	-	35.4	-	-
Una rasa a punt de cedir	4	-	-	-	17.8	-	-	-	-	19.6	-	-	-	-	62.6	-	19.6	-	17.8	-	-	62.6	-	-
Una canonada que rebotarà	1	-	-	-	-	-	-	-	-	-	-	-	-	-	100.0	-	-	-	-	-	-	100.0	-	-
Situacions de risc, accidents a punt de passar	1	-	-	-	-	-	-	-	-	100.0	-	-	-	-	-	-	-	-	-	-	100.0	-	-	-
Un empresari, directiu	2	-	-	31.8	-	-	-	-	-	68.2	-	-	-	-	-	-	-	-	100.0	-	-	-	-	-
Accidents laborals	1	-	-	-	-	-	-	-	-	-	100.0	-	-	-	-	-	-	-	-	-	100.0	-	-	-
Situacions d'incompliment de mesures de seguretat	2	-	-	-	-	-	-	-	-	100.0	-	-	-	-	-	-	-	-	100.0	-	-	-	-	-
Obres, construcció, grues	0	-	-	-	-	-	-	-	-	-	-	100.0	-	-	-	-	100.0	-	-	-	-	-	-	-
S'han de prendre mesures per evitar els accidents	2	-	-	-	-	-	-	-	100.0	-	-	-	-	-	-	-	-	100.0	-	-	-	-	-	-
S'ha de prestar atenció als accidents	1	11.2	-	-	-	-	-	-	-	-	-	88.8	-	-	-	-	11.2	-	-	88.8	-	-	-	-
Es parla de prevenció, de seguretat a la feina	6	-	-	15.2	6.0	-	13.8	13.8	-	-	-	-	-	2.8	48.5	-	-	23.9	-	-	27.6	48.5	-	-
Mesures de seguretat	1	-	-	-	-	100.0	-	-	-	-	-	-	-	-	-	-	-	-	-	-	100.0	-	-	-
Normes de seguretat, compliment de la llei	3	-	-	-	-	28.1	-	-	-	-	-	-	-	-	71.9	-	-	-	28.1	-	-	71.9	-	-
Casc, posar-se el casc	3	-	-	-	-	-	-	87.9	-	-	-	-	-	-	12.1	-	54.1	5.7	-	-	28.1	12.1	-	-
La seguretat és responsabilitat de tothom	3	-	-	25.0	-	5.6	-	-	-	-	44.4	-	-	-	25.0	-	-	5.6	25.0	-	44.4	25.0	-	-
Dirigit a l'empresari, és el responsable	4	-	-	16.3	34.8	-	-	-	-	-	20.0	-	-	-	28.9	-	16.3	34.8	-	-	20.0	28.9	-	-
La responsabilitat és d'empresaris i treballadors	8	-	-	-	-	19.8	-	19.8	-	11.4	-	19.8	-	19.8	9.3	-	-	-	11.4	39.7	19.8	9.3	19.8	-
Responsabilitats en els accidents	3	-	-	-	-	-	-	-	50.0	50.0	-	-	-	-	-	-	50.0	-	-	-	50.0	-	-	-
Hi ha molts accidents, xifres, dades	2	-	-	-	-	-	-	-	-	-	-	-	-	-	61.5	38.5	-	-	-	-	61.5	38.5	-	-
A la feina no te la juguis	2	-	-	-	-	-	-	-	-	-	-	-	-	-	100.0	-	-	-	-	-	-	100.0	-	-
Buenos días; 365 días	3	-	-	18.3	-	-	-	-	-	40.9	-	-	-	-	40.9	-	-	-	40.9	18.3	-	40.9	-	-
Altres	11	-	-	-	-	13.8	-	13.8	13.8	-	7.9	13.8	3.1	-	33.8	-	13.8	13.8	13.8	7.9	3.1	33.8	13.8	-
No sap	205	.9	1.3	16.6	9.4	9.7	2.3	8.1	3.7	5.9	3.6	3.0	3.6	5.0	26.9	.3	5.1	10.4	14.1	20.4	21.1	26.9	1.3	.7
No contesta	1	-	-	-	100.0	-	-	-	-	-	-	-	-	-	-	-	-	-	-	100.0	-	-	-	-

	ACTIVITAT															DIMENSIÓ DE L'EMPRESA								
	AGR./ RAM. PESCA	IND. ENER- GIA	IND. MANU- FACT.	CONS- TRU- CCIÓ	COM./ REPA.	HOTE- LE- RIA	TRAN. COM.	MED. FIN.	IMM./ SERV. EMP.	ADM. PÚ- BLICA	EDU- CACIÓ	SANI. SERV. SOC.	SERV. PERS. DOM.	NO TRE- BALLA	NC	TRE- BALLA SOL	DE 1 A 5	DE 6 A 20	DE 21 A 100	MÉS DE 100	NO TRE- BALLA	NS	NC	
TOTAL SENSE PONDERAR	2600	1.7	1.7	11.1	7.1	6.9	4.3	4.2	1.6	7.3	3.7	5.0	4.6	5.2	35.0	.5	7.4	9.5	10.5	13.4	22.3	35.0	1.1	.8
TOTAL PONDERAT	2600	1.1	1.5	11.6	6.0	6.8	4.4	4.9	1.7	7.9	3.3	4.9	4.7	5.4	35.2	.5	7.0	8.4	10.4	13.5	23.7	35.2	1.1	.7
P12-B.2. A MÉS D'AQUEST ANUNCI, EN RECORDA ALGUN ALTRE? QUÈ ES DEIA?																								
Base: No es refereix a la campanya	19	-	-	10.5	8.0	12.7	-	21.1	-	14.7	-	-	1.8	-	31.1	-	11.8	8.9	23.1	11.0	14.0	31.1	-	-
Altres	0	-	-	-	-	-	-	-	-	-	-	-	-	-	100.0	-	-	-	-	-	-	100.0	-	-
Cap més	18	-	-	10.7	8.2	12.9	-	21.5	-	15.0	-	-	1.8	-	29.9	-	12.0	9.1	23.5	11.2	14.3	29.9	-	-



	TOTAL	ACTIVITAT															DIMENSIÓ DE L'EMPRESA								
		AGR./ RAM. PESCA	IND. ENER- GIA	IND. MANU- FACT.	CONS- TRU- CCIÓ	COM./ REPA.	HOTE- LE- RIA	TRAN. COM.	MED. FIN.	SERV. EMP.	ADM. PÚBLICA	EDU- CACIÓ	SANI. SOC.	SERV. DOM.	PERS. BALLA	NO TRE- BALLA	NC	TRE- BALLA SOL	DE 1 A 5	DE 6 A 20	DE 21 A 100	MÉS DE 100	NO TRE- BALLA	NS	NC
TOTAL SENSE PONDERAR	2600	1.7	1.7	11.1	7.1	6.9	4.3	4.2	1.6	7.3	3.7	5.0	4.6	5.2	35.0	.5	7.4	9.5	10.5	13.4	22.3	35.0	1.1	.8	
TOTAL PONDERAT	2600	1.1	1.5	11.6	6.0	6.8	4.4	4.9	1.7	7.9	3.3	4.9	4.7	5.4	35.2	.5	7.0	8.4	10.4	13.5	23.7	35.2	1.1	.7	
P12-C.1. ARA ENS REFERIREM A LA PUBLICITAT REALITZADA EN ELS ÚLTIMS MESOS PER LES ADMINISTRACIONS PÚBLIQUES SOBRE ACCIDENTS LABORALS ALS DIARIS I/O REVISTES. RECORDA QUÈ ES VEIA?																									
Base: Ha vist publicitat a diaris i/o revistes	451	1.0	2.7	11.6	6.7	6.2	5.6	4.0	3.3	5.0	3.9	3.9	4.6	4.9	35.9	.6	7.0	8.8	7.9	12.6	26.3	35.9	.9	.6	
A la feina cap risc	16	-	-	24.5	14.0	-	7.6	12.6	-	8.7	15.3	-	-	9.2	8.2	-	4.8	7.6	12.6	27.1	39.7	8.2	-	-	
Els accidents no avisen	6	-	-	37.2	20.9	-	-	-	-	-	-	20.9	-	-	20.9	-	-	-	27.9	9.3	41.8	20.9	-	-	
D'aquí a uns segons/minuts, cauré/cediré...	1	-	-	100.0	-	-	-	-	-	-	-	-	-	-	-	-	-	-	-	-	100.0	-	-	-	
Una biga, una biga a punt de caure	1	-	-	100.0	-	-	-	-	-	-	-	-	-	-	-	-	-	-	-	-	100.0	-	-	-	
Una bastida, una bastida a punt de caure	5	-	-	-	-	-	-	-	25.1	30.3	-	-	-	-	44.5	-	-	30.3	-	-	25.1	44.5	-	-	
Un cable/corda trencat, a punt de trencar-se	4	-	-	42.3	4.0	-	-	-	-	53.7	-	-	-	-	-	-	-	4.0	38.3	-	57.7	-	-	-	
Una rasa a punt de cedir	1	-	-	-	-	-	-	-	-	-	-	-	-	-	100.0	-	-	-	-	-	-	100.0	-	-	
Situacions de risc, accidents a punt de passar	3	-	16.4	-	-	-	-	-	-	-	-	23.0	-	-	60.6	-	-	-	16.4	-	23.0	60.6	-	-	
Accidents laborals	11	-	-	6.7	-	-	14.3	22.6	-	14.3	6.7	-	14.3	-	21.0	-	6.7	14.3	-	-	57.9	21.0	-	-	
Un treballador que cau o a punt de caure	3	-	-	-	45.3	54.7	-	-	-	-	-	-	-	-	-	-	-	-	54.7	-	45.3	-	-	-	
Un treballador s'enganxa la mà a una màquina	2	-	-	-	-	-	-	-	-	-	-	-	-	-	100.0	-	-	-	-	-	-	100.0	-	-	
Morts, dipòsit de cadàvers	3	-	-	-	-	-	-	-	-	-	-	20.4	-	43.6	36.1	-	63.9	-	-	-	-	36.1	-	-	
Situacions d'incompliment de mesures de seguretat	4	-	21.3	-	21.3	23.5	33.9	-	-	-	-	-	-	-	-	-	-	-	21.3	-	78.7	-	-	-	
Treballadors, obrers	2	-	-	-	100.0	-	-	-	-	-	-	-	-	-	-	-	-	47.5	-	52.5	-	-	-	-	
Obres, construcció, grues	10	-	-	6.8	8.4	-	12.1	-	-	24.3	-	14.6	7.0	26.8	-	-	8.4	12.1	-	-	52.7	26.8	-	-	
S'han de prendre mesures per evitar els accidents	4	-	-	8.0	-	-	-	-	35.5	-	-	-	-	-	56.6	-	-	-	-	-	43.4	56.6	-	-	
S'ha de prestar atenció als accidents	3	-	-	-	10.9	-	48.7	-	-	-	-	-	-	-	40.4	-	-	-	10.9	48.7	-	40.4	-	-	
Es parla de prevenció, de seguretat a la feina	13	-	-	9.6	17.0	13.4	-	-	6.0	-	6.0	-	-	15.9	31.9	-	8.0	5.5	11.6	6.0	36.9	31.9	-	-	
Mesures de seguretat	11	-	-	32.8	-	-	-	14.0	-	19.6	-	6.5	14.0	13.2	-	-	-	8.0	-	6.5	72.3	13.2	-	-	
Normes de seguretat, compliment de la llei	1	-	-	-	-	-	-	-	-	-	-	-	-	-	100.0	-	-	-	-	-	-	100.0	-	-	
Casc, posar-se el casc	28	-	-	7.9	13.3	1.2	5.4	6.5	12.1	2.8	-	4.5	2.8	7.4	36.0	-	9.2	7.9	2.0	4.5	40.4	36.0	-	-	
La seguretat és responsabilitat de tothom	1	-	100.0	-	-	-	-	-	-	-	-	-	-	-	-	-	-	-	-	-	100.0	-	-	-	
Dirigit a l'empresari, és el responsable	2	-	-	-	-	31.8	68.2	-	-	-	-	-	-	-	-	-	-	31.8	-	68.2	-	-	-	-	
La responsabilitat és d'empresaris i treballadors	4	-	-	-	-	-	-	-	43.3	16.9	-	36.1	-	-	3.8	-	-	-	16.9	-	79.4	3.8	-	-	
Responsabilitats en els accidents	2	-	-	59.1	-	-	40.9	-	-	-	-	-	-	-	-	-	-	-	40.9	-	59.1	-	-	-	
Hi ha molts accidents, xifres, dades	4	-	-	19.5	8.4	-	-	-	-	-	-	8.4	17.6	37.6	8.4	-	8.4	19.5	8.4	-	55.2	8.4	-	-	
Els accidents es poden evitar	2	-	-	-	-	-	-	-	-	-	-	-	-	-	100.0	-	-	-	-	-	-	100.0	-	-	
A la feina no te la juguis	5	-	-	33.5	-	-	-	-	-	33.0	-	-	-	-	33.5	-	15.6	-	-	33.5	17.4	33.5	-	-	

	ACTIVITAT															DIMENSIÓ DE L'EMPRESA								
	AGR./ RAM. PESCA	IND. ENER- GIA	IND. MANU- FACT.	CONS- TRU- CCIÓ	COM./ REPA.	HOTE- LE- RIA	TRAN. COM.	MED. FIN.	SERV. EMP.	ADM. PÚBLICA	EDU- CACIÓ	SANI. SOC.	SERV. DOM.	PERS. BALLA	NO TRE- BALLA	NC	TRE- BALLA SOL	DE 1 A 5	DE 6 A 20	DE 21 A 100	MÉS DE 100	NO TRE- BALLA	NS	NC
TOTAL SENSE PONDERAR	2600	1.7	1.7	11.1	7.1	6.9	4.3	4.2	1.6	7.3	3.7	5.0	4.6	5.2	35.0	.5	7.4	9.5	10.5	13.4	22.3	35.0	1.1	.8
TOTAL PONDERAT	2600	1.1	1.5	11.6	6.0	6.8	4.4	4.9	1.7	7.9	3.3	4.9	4.7	5.4	35.2	.5	7.0	8.4	10.4	13.5	23.7	35.2	1.1	.7
P12-C.1. ARA ENS REFERIREM A LA PUBLICITAT REALITZADA EN ELS ÚLTIMS MESOS PER LES ADMINISTRACIONS PÚBLIQUES SOBRE ACCIDENTS LABORALS ALS DIARIS I/O REVISTES. RECORDA QUÈ ES VEIA?																								
Base: Ha vist publicitat a diaris i/o revistes	451	1.0	2.7	11.6	6.7	6.2	5.6	4.0	3.3	5.0	3.9	3.9	4.6	4.9	35.9	.6	7.0	8.8	7.9	12.6	26.3	35.9	.9	.6
Buenos días; 365 días	3	-	-	-	-	-	-	-	50.0	-	-	-	50.0	-	-	-	-	-	100.0	-	-	-	-	-
Altres	12	-	-	-	23.1	-	-	-	10.6	-	-	-	1.3	-	64.9	-	1.3	20.2	2.9	-	10.6	64.9	-	-
No sap	296	1.4	3.0	11.4	5.1	7.3	5.3	3.5	1.3	5.1	2.7	3.9	4.7	4.6	39.7	.9	7.9	9.0	7.4	14.2	19.6	39.7	1.3	.9
No contesta	2	-	44.9	-	55.1	-	-	-	-	-	-	-	-	-	-	-	-	-	-	100.0	-	-	-	-

	ACTIVITAT															DIMENSIÓ DE L'EMPRESA								
	AGR./ RAM. PESCA	IND. ENER- GIA	IND. MANU- FACT.	CONS- TRU- CCIÓ	COM./ REPA.	HOTE- LE- RIA	TRAN. COM.	MED. FIN.	SERV. EMP.	ADM. PÚBLICA	EDU- CACIÓ	SANI. SOC.	SERV. DOM.	PERS. BALLA	NO TRE- BALLA	NC	TRE- BALLA SOL	DE 1 A 5	DE 6 A 20	DE 21 A 100	MÉS DE 100	NO TRE- BALLA	NS	NC
TOTAL SENSE PONDERAR	2600	1.7	1.7	11.1	7.1	6.9	4.3	4.2	1.6	7.3	3.7	5.0	4.6	5.2	35.0	.5	7.4	9.5	10.5	13.4	22.3	35.0	1.1	.8
TOTAL PONDERAT	2600	1.1	1.5	11.6	6.0	6.8	4.4	4.9	1.7	7.9	3.3	4.9	4.7	5.4	35.2	.5	7.0	8.4	10.4	13.5	23.7	35.2	1.1	.7
P12-C.2. A MÉS D'AQUEST ANUNCI, EN RECORDA ALGUN ALTRE? QUÈ ES VEIA?																								
Base: No es refereix a la campanya	54	-	3.8	11.6	7.8	4.4	9.6	6.2	11.4	4.1	3.1	3.0	4.4	2.8	28.0	-	3.5	12.9	7.1	10.7	37.8	28.0	-	-
Situacions de risc, accidents a punt de passar	1	-	-	-	-	-	-	-	-	-	-	100.0	-	-	-	-	-	-	-	100.0	-	-	-	-
Obres, construcció, grues	2	-	-	-	-	-	-	-	-	-	-	-	-	100.0	-	-	-	-	-	100.0	-	-	-	-
Casc, posar-se el casc	2	-	-	-	-	-	-	-	-	-	-	-	100.0	-	-	-	-	-	-	100.0	-	-	-	-
Hi ha molts accidents, xifres, dades	1	-	-	-	-	-	-	-	-	-	100.0	-	-	-	-	-	-	-	-	100.0	-	-	-	-
Altres	1	-	-	-	-	-	-	-	-	-	-	-	-	-	100.0	-	-	-	-	-	100.0	-	-	-
Cap més	47	-	4.3	13.1	8.9	5.0	10.8	7.0	12.9	4.7	1.8	.7	1.8	-	29.0	-	4.0	14.6	8.0	7.8	36.5	29.0	-	-

	ACTIVITAT															DIMENSIÓ DE L'EMPRESA								
	TOTAL	AGR./ RAM. PESCA	IND. ENER- GIA	IND. MANU- FACT.	CONS- TRU- CCIÓ	COM./ REPA.	HOTE- LE- RIA	TRAN. COM.	MED. FIN.	IMM./ SERV. EMP.	ADM. PÚ- BLICA	EDU- CACIÓ	SANI. SERV. SOC.	SERV. PERS. DOM.	NO TRE- BALLA	NC	TRE- BALLA SOL	DE 1 A 5	DE 6 A 20	DE 21 A 100	MÉS DE 100	NO TRE- BALLA	NS	NC
TOTAL SENSE PONDERAR	2600	1.7	1.7	11.1	7.1	6.9	4.3	4.2	1.6	7.3	3.7	5.0	4.6	5.2	35.0	.5	7.4	9.5	10.5	13.4	22.3	35.0	1.1	.8
TOTAL PONDERAT	2600	1.1	1.5	11.6	6.0	6.8	4.4	4.9	1.7	7.9	3.3	4.9	4.7	5.4	35.2	.5	7.0	8.4	10.4	13.5	23.7	35.2	1.1	.7
P13-A. EN RELACIÓ A AQUESTS ANUNCIS SOBRE ACCIDENTS LABORALS, RECORDA ALGUNA FRASE O ESLÒGAN?																								
Base: Recorda publicitat d'accidents laborals	1874	1.3	1.6	12.3	6.2	6.7	3.6	4.6	2.0	7.6	3.5	5.2	4.3	5.1	35.5	.5	6.6	8.6	10.6	13.2	23.6	35.5	1.3	.7
A la feina cap risc	134	.5	.5	13.2	11.0	3.1	6.1	6.4	1.4	14.5	2.5	4.4	1.9	5.3	29.3	-	5.1	6.9	13.9	19.2	25.6	29.3	-	-
Els accidents no avisen	70	-	2.2	12.7	7.3	5.2	5.3	5.8	3.9	6.6	8.0	7.9	4.4	6.6	21.8	2.2	5.0	7.2	13.9	15.3	33.3	21.8	1.2	2.2
D'aquí a un segons, en uns minuts...	25	2.8	1.3	3.4	9.6	3.1	-	5.9	5.9	3.4	9.3	11.5	3.4	2.2	38.2	-	19.5	5.0	3.1	11.5	22.7	38.2	-	-
Posa't el casc	32	-	-	10.1	8.8	10.6	4.7	9.4	4.7	9.9	-	.5	2.7	3.9	34.7	-	2.4	10.4	13.2	11.5	20.3	34.7	7.4	-
Buenos días	59	-	-	14.5	1.7	8.3	4.0	5.1	2.1	13.7	5.5	5.1	4.7	5.1	30.1	-	4.2	10.5	17.2	16.0	19.4	30.1	2.6	-
La seguretat és cosa de tots	32	-	3.9	22.9	-	6.4	-	9.6	7.1	4.7	6.6	5.2	9.4	4.7	19.7	-	10.4	11.1	10.0	26.1	22.7	19.7	-	-
A la feina no te la juguis	20	1.7	-	28.3	3.5	7.4	-	3.8	-	3.8	7.4	-	-	7.4	36.8	-	9.0	9.6	-	26.0	18.6	36.8	-	-
Altres	144	2.0	3.2	14.5	7.3	6.1	2.3	6.3	1.0	6.3	2.4	1.6	4.3	4.2	38.4	-	5.2	5.6	11.3	12.9	25.1	38.4	-	1.6
No sap	1350	1.4	1.6	11.6	5.8	7.2	3.6	3.9	1.9	6.9	3.3	5.6	4.5	5.2	37.0	.6	6.8	9.0	10.1	11.8	23.2	37.0	1.4	.6
No contesta	8	-	-	9.4	-	-	-	-	-	16.6	-	-	9.4	-	64.7	-	-	-	-	35.3	-	64.7	-	-
P13. EN RELACIÓ A AQUESTS ANUNCIS SOBRE ACCIDENTS LABORALS, RECORDA ALGUNA FRASE O ESLÒGAN?																								
Base: Total mencions	1874	1.3	1.6	12.3	6.2	6.7	3.6	4.6	2.0	7.6	3.5	5.2	4.3	5.1	35.5	.5	6.6	8.6	10.6	13.2	23.6	35.5	1.3	.7
A la feina cap risc	137	.5	.5	12.8	10.7	3.0	5.9	6.2	1.3	14.1	2.4	4.3	1.9	5.1	31.3	-	4.9	6.7	13.5	18.7	24.9	31.3	-	-
Els accidents no avisen	76	-	2.0	11.7	7.7	4.8	6.9	5.3	3.6	6.1	7.4	7.5	4.0	6.1	24.8	2.0	5.6	8.7	12.8	14.3	30.7	24.8	1.1	2.0
D'aquí a un segons, en uns minuts...	25	2.8	1.3	3.4	9.6	3.1	-	5.9	5.9	3.4	9.3	11.5	3.4	2.2	38.2	-	19.5	5.0	3.1	11.5	22.7	38.2	-	-
Posa't el casc	34	-	4.4	9.5	8.3	10.0	4.4	8.8	4.4	9.3	-	.5	2.5	3.7	34.2	-	2.3	9.8	12.4	10.8	23.5	34.2	7.0	-
Buenos días	62	-	2.0	13.8	1.6	8.0	3.9	4.9	2.0	13.1	5.3	4.9	4.5	4.9	31.2	-	4.1	10.1	16.4	15.3	20.5	31.2	2.4	-
La seguretat és cosa de tots	34	-	3.6	25.2	-	6.0	-	9.0	6.7	4.4	8.7	4.9	8.8	4.4	18.4	-	9.8	10.4	9.4	24.5	27.5	18.4	-	-
A la feina no te la juguis	22	1.6	-	26.7	9.0	7.0	-	3.6	-	3.6	7.0	-	-	7.0	34.6	-	8.5	9.0	-	24.5	23.3	34.6	-	-
Altres	150	1.9	3.1	14.0	7.0	6.4	2.2	6.1	1.8	6.0	2.4	2.1	4.1	4.0	38.9	-	5.2	5.4	11.7	12.4	24.4	38.9	.5	1.5
No sap	1350	1.4	1.6	11.6	5.8	7.2	3.6	3.9	1.9	6.9	3.3	5.6	4.5	5.2	37.0	.6	6.8	9.0	10.1	11.8	23.2	37.0	1.4	.6
No contesta	8	-	-	9.4	-	-	-	-	-	16.6	-	-	9.4	-	64.7	-	-	-	-	35.3	-	64.7	-	-

	ACTIVITAT															DIMENSIÓ DE L'EMPRESA								
	AGR./ RAM. PESCA	IND. ENER- GIA	IND. MANU- FACT.	CONS- TRU- CCIÓ	COM./ REPA.	HOTE- LE- RIA	TRAN. COM.	MED. FIN.	SERV. EMP.	IMM./ SERV.	ADM. PÚBLICA	EDU- CACIÓ	SANI. SERV. SOC.	SERV. PERS. DOM.	NO TRE- BALLA	NC	TRE- BALLA SOL	DE 1 A 5	DE 6 A 20	DE 21 A 100	MÉS DE 100	NO TRE- BALLA	NS	NC
TOTAL SENSE PONDERAR	2600	1.7	1.7	11.1	7.1	6.9	4.3	4.2	1.6	7.3	3.7	5.0	4.6	5.2	35.0	.5	7.4	9.5	10.5	13.4	22.3	35.0	1.1	.8
TOTAL PONDERAT	2600	1.1	1.5	11.6	6.0	6.8	4.4	4.9	1.7	7.9	3.3	4.9	4.7	5.4	35.2	.5	7.0	8.4	10.4	13.5	23.7	35.2	1.1	.7
P14. RECORDA HAVER VIST, EN ELS ÚLTIMS MESOS, UN ANUNCI A LA TELEVISIÓ EN EL QUAL ES VEUEN DIFERENTS SITUACIONS DE RISC LABORAL (UNA CANONADA A PUNT DE REBENTAR, UNA RASA A PUNT D'ENSORRAR-SE, UNA BASTIDA A PUNT DE CAURE, ETC.) I ON UNA VEU EN OFF RECORDAVA QUE ELS ACCIDENTS NO AVISEN?																								
Base: Total	2600	1.1	1.5	11.6	6.0	6.8	4.4	4.9	1.7	7.9	3.3	4.9	4.7	5.4	35.2	.5	7.0	8.4	10.4	13.5	23.7	35.2	1.1	.7
Sí	1324	1.5	1.5	11.8	6.1	7.0	3.1	4.4	1.8	7.9	3.7	5.5	4.6	4.8	35.6	.6	7.2	7.9	11.0	12.6	23.8	35.6	.9	1.1
No	1233	.5	1.6	11.7	5.7	6.4	5.7	5.4	1.7	7.9	2.8	4.1	5.0	6.0	35.0	.5	6.7	8.7	9.8	14.6	23.7	35.0	1.2	.4
No sap	43	2.4	-	6.8	13.4	12.3	9.9	4.9	-	3.5	7.0	6.9	-	3.5	29.5	-	8.8	14.3	8.8	13.7	21.4	29.5	3.5	-
No contesta	0	-	-	-	-	-	-	-	-	100.0	-	-	-	-	-	-	100.0	-	-	-	-	-	-	-
P14-A. RECORDA SI HI APAREIXIA LA FIGURA D'UN EMPRESARI?																								
Base: Recorda anunci de televisió	1324	1.5	1.5	11.8	6.1	7.0	3.1	4.4	1.8	7.9	3.7	5.5	4.6	4.8	35.6	.6	7.2	7.9	11.0	12.6	23.8	35.6	.9	1.1
Sí	697	1.4	1.8	12.4	5.6	6.6	2.7	4.9	2.3	8.0	4.0	5.8	5.3	4.8	34.4	.1	6.8	7.3	10.4	15.3	24.5	34.4	.7	.6
No	492	1.9	1.4	10.4	7.6	6.7	3.7	4.5	1.2	7.6	3.2	6.1	3.8	4.3	36.5	1.3	7.9	7.3	12.6	10.2	22.5	36.5	.9	2.1
No sap	135	.9	1.1	13.2	3.2	10.5	2.8	1.6	1.5	8.7	4.0	2.2	3.6	7.0	38.7	.9	6.3	12.9	8.6	6.7	25.2	38.7	1.7	-
P14-B. A QUINS CANALS DE TELEVISIÓ HA VIST AQUEST ANUNCI?																								
Base: Recorda anunci de televisió	1324	1.5	1.5	11.8	6.1	7.0	3.1	4.4	1.8	7.9	3.7	5.5	4.6	4.8	35.6	.6	7.2	7.9	11.0	12.6	23.8	35.6	.9	1.1
TVE1	261	1.2	2.6	12.5	4.4	6.5	4.3	2.7	.9	10.3	4.4	3.3	5.8	5.1	36.3	-	8.4	5.6	8.4	14.9	25.8	36.3	.7	-
TVE2	30	-	1.1	19.7	2.3	13.4	2.6	-	-	5.8	1.9	5.6	-	-	47.6	-	18.9	3.7	-	4.0	25.2	47.6	.5	-
TV3	671	1.2	1.0	10.5	5.6	6.2	2.9	5.0	1.7	8.1	5.6	6.0	5.5	4.9	35.4	.4	7.3	7.7	9.5	12.8	25.0	35.4	1.0	1.2
Canal 33	28	-	-	21.4	3.4	4.5	.6	5.1	-	10.8	6.0	6.0	6.0	8.0	28.3	-	9.7	5.1	8.9	19.4	17.0	28.3	6.3	5.5
Tele 5	224	1.2	2.2	9.0	4.7	10.3	4.3	4.9	1.5	5.3	.6	4.0	4.3	4.6	42.0	1.1	3.9	11.5	13.3	11.2	16.1	42.0	.8	1.1
Antena 3	170	.9	3.2	6.0	5.6	6.4	2.6	4.8	.7	3.2	1.2	1.3	2.3	4.7	56.8	.4	4.6	2.0	10.0	8.9	16.4	56.8	.8	.5
Cuatro	29	-	-	10.7	8.1	7.2	2.9	-	4.3	4.3	2.7	7.5	6.3	-	46.1	-	15.0	2.9	5.1	12.9	17.9	46.1	-	-
La Sexta	13	-	-	11.7	6.1	-	-	5.5	-	11.7	-	9.7	-	4.3	44.5	6.7	-	4.3	27.4	5.5	11.7	44.5	-	6.7
TD8	2	-	-	-	-	17.0	-	-	-	43.5	-	-	-	-	39.4	-	17.0	-	-	43.5	-	39.4	-	-
BTV	1	-	-	-	-	-	-	-	-	-	-	-	-	-	100.0	-	-	-	-	-	-	100.0	-	-
Altres	10	-	3.4	7.8	12.5	8.6	1.6	23.7	-	8.6	-	-	-	-	33.9	-	-	-	22.7	-	43.5	33.9	-	-
Tots	19	7.8	-	7.8	22.7	15.6	4.0	-	-	7.8	-	-	-	-	34.4	-	16.3	-	-	18.3	31.1	34.4	-	-
No sap	255	1.8	1.5	15.8	5.7	5.9	2.2	2.7	3.8	10.3	2.7	9.4	4.9	4.6	27.6	1.1	7.4	9.2	12.3	13.1	28.1	27.6	1.0	1.1
No contesta	2	-	-	36.5	-	-	63.5	-	-	-	-	-	-	-	-	-	-	-	63.5	-	36.5	-	-	-
P14-C. PENSANT EN AQUEST ANUNCI, A VOSTÈ LI VA AGRADAR?																								
Base: Recorda anunci de televisió	1324	1.5	1.5	11.8	6.1	7.0	3.1	4.4	1.8	7.9	3.7	5.5	4.6	4.8	35.6	.6	7.2	7.9	11.0	12.6	23.8	35.6	.9	1.1
Sí	1101	1.5	1.3	12.4	5.7	6.9	2.8	4.7	1.6	7.3	3.8	5.9	4.4	4.9	36.1	.7	7.3	7.9	11.4	13.3	22.1	36.1	.7	1.1
No	155	1.8	3.9	9.0	7.6	7.8	5.7	3.1	2.3	10.4	2.5	2.8	4.4	6.4	32.6	-	7.0	7.8	8.8	9.5	32.0	32.6	2.3	-
No sap	66	1.2	-	7.8	8.9	7.0	1.9	2.8	3.0	12.5	3.9	6.6	8.3	.2	34.7	1.3	4.4	8.2	10.4	7.3	31.4	34.7	-	3.6
No contesta	2	14.8	-	-	-	-	-	30.7	-	-	-	54.5	-	-	-	-	14.8	-	-	-	85.2	-	-	-

	ACTIVITAT																DIMENSIÓ DE L'EMPRESA							
	AGR./ RAM. PESCA	IND. ENER- GIA	IND. MANU- FACT.	CONS- TRU- CCIÓ	COM./ REPA.	HOTE- LE- RIA	TRAN. COM.	MED. FIN.	SERV. EMP.	IMM./ ADM. BLICA	PÚ- EDU- CACIÓ	SANI. SERV. SOC.	SERV. PERS. DOM.	NO TRE- BALLA	NC	TRE- BALLA SOL	DE 1 A 5	DE 6 A 20	DE 21 A 100	MÉS DE 100	NO TRE- BALLA	NS	NC	
TOTAL SENSE PONDERAR	2600	1.7	1.7	11.1	7.1	6.9	4.3	4.2	1.6	7.3	3.7	5.0	4.6	5.2	35.0	.5	7.4	9.5	10.5	13.4	22.3	35.0	1.1	.8
TOTAL PONDERAT	2600	1.1	1.5	11.6	6.0	6.8	4.4	4.9	1.7	7.9	3.3	4.9	4.7	5.4	35.2	.5	7.0	8.4	10.4	13.5	23.7	35.2	1.1	.7
P14-D. CREU QUE CRIDAVA L'ATENCIÓ DE LA GENT QUAN EL VEIA A LA TELEVISIÓ?																								
Base: Recorda anunci de televisió	1324	1.5	1.5	11.8	6.1	7.0	3.1	4.4	1.8	7.9	3.7	5.5	4.6	4.8	35.6	.6	7.2	7.9	11.0	12.6	23.8	35.6	.9	1.1
Sí	1065	1.3	1.4	12.4	5.4	6.3	3.3	4.6	1.6	7.3	3.8	5.9	4.5	4.9	36.7	.6	7.0	8.3	10.4	13.0	22.8	36.7	.6	1.2
No	205	2.0	2.6	9.9	8.2	9.5	2.4	3.1	3.1	8.7	3.4	4.0	4.4	4.6	33.8	.4	6.0	6.0	13.8	9.6	28.9	33.8	1.1	.8
No sap	55	3.0	-	6.6	10.9	11.9	1.4	5.9	-	17.3	4.1	3.6	6.7	4.5	21.4	2.8	14.3	7.5	13.2	14.5	24.0	21.4	5.1	-
P14-E. AQUEST ANUNCI VA AUGMENTAR LA SEVA PREOCUPACIÓ PER LA PREVENCIÓ DELS ACCIDENTS LABORALS?																								
Base: Recorda anunci de televisió	1324	1.5	1.5	11.8	6.1	7.0	3.1	4.4	1.8	7.9	3.7	5.5	4.6	4.8	35.6	.6	7.2	7.9	11.0	12.6	23.8	35.6	.9	1.1
Sí	626	1.0	1.6	10.5	7.1	6.5	3.6	4.3	1.8	6.8	3.4	4.5	3.3	5.8	39.2	.6	6.4	10.2	10.2	12.0	19.9	39.2	.6	1.5
No	668	2.1	1.6	13.4	5.4	7.3	2.5	4.5	1.8	8.8	4.0	6.3	5.9	4.2	31.4	.7	8.0	6.1	11.5	13.1	27.9	31.4	1.2	.7
No sap	28	-	-	2.0	-	9.9	5.6	5.4	-	14.4	3.1	11.5	-	-	48.0	-	5.4	-	17.2	12.4	16.9	48.0	-	-
No contesta	3	-	-	-	-	-	-	-	-	-	-	-	-	-	100.0	-	-	-	-	-	-	100.0	-	-
P14-F. CREU QUE ÉS ÚTIL PER SENSIBILITZAR SOBRE LA PREVENCIÓ DELS ACCIDENTS LABORALS?																								
Base: Recorda anunci de televisió	1324	1.5	1.5	11.8	6.1	7.0	3.1	4.4	1.8	7.9	3.7	5.5	4.6	4.8	35.6	.6	7.2	7.9	11.0	12.6	23.8	35.6	.9	1.1
Sí	1119	1.6	1.6	12.0	5.8	6.9	3.2	4.8	2.0	7.8	3.6	5.3	4.2	4.6	36.1	.6	7.3	8.1	10.4	13.1	23.2	36.1	.8	1.0
No	173	1.1	1.5	11.7	8.9	6.2	2.0	2.0	.9	7.1	4.7	6.3	7.6	7.0	32.0	1.3	7.1	6.2	14.3	9.7	27.5	32.0	1.5	1.7
No sap	32	2.2	-	3.5	1.0	13.3	3.9	4.7	-	17.2	2.2	11.3	-	2.4	38.2	-	4.4	9.1	15.8	8.5	24.0	38.2	-	-

	ACTIVITAT																DIMENSIÓ DE L'EMPRESA								
	TOTAL	AGR./ RAM. PESCA	IND. ENER- GIA	IND. MANU- FACT.	CONS- TRU- CCIÓ	COM- REPA.	HOTE- LE- RIA	TRAN- COM.	MED. FIN.	IMM./ SERV. EMP.	ADM. PÚ- BLICA	EDU- CACIÓ	SANI. SERV. SOC.	SERV. PERS. DOM.	NO TRE- BALLA	NC	TRE- BALLA SOL	DE 1 A 5	DE 6 A 20	DE 21 A 100	MÉS DE 100	NO TRE- BALLA	NS	NC	
TOTAL SENSE PONDERAR	2600	1.7	1.7	11.1	7.1	6.9	4.3	4.2	1.6	7.3	3.7	5.0	4.6	5.2	35.0	.5	7.4	9.5	10.5	13.4	22.3	35.0	1.1	.8	
TOTAL PONDERAT	2600	1.1	1.5	11.6	6.0	6.8	4.4	4.9	1.7	7.9	3.3	4.9	4.7	5.4	35.2	.5	7.0	8.4	10.4	13.5	23.7	35.2	1.1	.7	
P15. RECORDA HAVER SENTIT, EN ELS ÚLTIMS MESOS, UN ANUNCI A LA RÀDIO EN EL QUAL S'ENUMERAVEN DIFERENTS SITUACIONS DE RISC LABORAL (UN CALDERA A PUNT DE REBENTAR, UNA RASA A PUNT D'ENSORRAR-SE, UNA BASTIDA A PUNT DE CAURE, ETC.) I ON UNA VEU EN OFF RECORDAVA QUE ELS ACCIDENTS NO AVISEN?																									
Base: Escolta la ràdio	1517	1.0	1.8	13.0	6.2	7.0	3.7	5.9	2.1	8.0	3.8	4.5	5.3	4.9	32.6	.3	7.0	9.0	11.0	14.3	24.8	32.6	.9	.4	
Sí	222	.8	3.0	12.2	6.3	7.2	2.5	9.6	2.3	6.4	3.7	6.3	5.4	4.5	29.8	-	7.2	9.4	14.7	12.7	22.5	29.8	2.7	1.1	
No	1257	1.0	1.6	13.2	5.7	7.0	3.8	5.1	2.1	8.5	3.7	4.3	5.2	5.1	33.2	.3	6.9	8.4	10.6	14.4	25.5	33.2	.5	.3	
No sap	39	1.8	1.8	9.6	21.4	7.1	5.7	11.7	-	1.8	5.5	-	5.3	-	28.2	-	7.8	25.2	2.2	19.3	15.0	28.2	2.2	-	
No contesta	0	-	-	-	-	-	-	-	-	-	-	-	-	-	100.0	-	-	-	-	-	-	100.0	-	-	
Base: Total	2600	1.1	1.5	11.6	6.0	6.8	4.4	4.9	1.7	7.9	3.3	4.9	4.7	5.4	35.2	.5	7.0	8.4	10.4	13.5	23.7	35.2	1.1	.7	
Sí	222	.8	3.0	12.2	6.3	7.2	2.5	9.6	2.3	6.4	3.7	6.3	5.4	4.5	29.8	-	7.2	9.4	14.7	12.7	22.5	29.8	2.7	1.1	
No	1257	1.0	1.6	13.2	5.7	7.0	3.8	5.1	2.1	8.5	3.7	4.3	5.2	5.1	33.2	.3	6.9	8.4	10.6	14.4	25.5	33.2	.5	.3	
No escolta la ràdio	1083	1.1	1.2	9.8	5.8	6.5	5.5	3.5	1.2	7.6	2.7	5.4	3.9	6.1	38.8	.9	7.0	7.5	9.5	12.5	22.2	38.8	1.3	1.2	
No sap	39	1.8	1.8	9.6	21.4	7.1	5.7	11.7	-	1.8	5.5	-	5.3	-	28.2	-	7.8	25.2	2.2	19.3	15.0	28.2	2.2	-	
No contesta	0	-	-	-	-	-	-	-	-	-	-	-	-	-	100.0	-	-	-	-	-	-	100.0	-	-	
P15-A. A QUINES EMISSORES DE RÀDIO L'HA SENTIT?																									
Base: Recorda anunci de ràdio	222	.8	3.0	12.2	6.3	7.2	2.5	9.6	2.3	6.4	3.7	6.3	5.4	4.5	29.8	-	7.2	9.4	14.7	12.7	22.5	29.8	2.7	1.1	
Catalunya Ràdio	68	1.6	2.2	11.5	6.9	10.6	2.2	6.3	5.5	4.2	7.4	8.9	2.9	8.2	21.4	-	9.5	9.6	14.3	18.1	24.9	21.4	2.2	-	
Catalunya Informació	5	-	-	15.3	-	-	-	43.3	-	-	13.8	-	-	-	27.6	-	-	29.5	-	15.3	27.6	27.6	-	-	
Cadena SER	42	-	3.0	15.5	13.0	2.1	5.7	8.7	-	5.7	7.0	10.9	1.2	3.6	23.6	-	2.1	8.7	15.1	14.1	30.7	23.6	5.7	-	
Onda Cero	15	-	10.2	6.4	1.1	8.5	5.9	25.2	-	5.3	-	-	-	15.0	22.5	-	15.0	21.4	8.5	1.1	31.6	22.5	-	-	
RAC 1	42	-	5.7	19.9	3.6	4.6	3.9	7.8	2.1	10.7	5.1	5.3	9.1	.4	21.9	-	14.0	3.1	10.9	18.9	29.2	21.9	-	2.1	
RAC 105	10	-	-	7.3	8.1	5.1	-	-	-	15.6	-	-	14.6	-	49.2	-	26.4	1.6	-	-	22.7	49.2	-	-	
Cadena COPE	10	-	14.6	14.6	-	14.6	14.6	29.3	-	-	-	12.1	-	-	-	-	14.6	-	43.9	41.4	-	-	-	-	
Altres	41	-	-	12.2	2.9	8.6	-	3.7	-	8.3	1.7	7.3	9.0	.4	45.9	-	.4	4.9	16.7	7.6	19.6	45.9	5.0	-	
Totes	2	-	-	-	-	-	-	-	-	-	-	-	-	-	100.0	-	-	-	-	-	-	100.0	-	-	
No sap	26	3.0	-	5.8	6.6	12.2	-	11.6	4.8	.6	.6	-	8.0	2.2	44.6	-	6.0	14.4	11.6	1.2	10.6	44.6	5.8	5.8	
P15-B. PENSANT EN AQUEST ANUNCI, A VOSTÈ LI VA AGRADAR?																									
Base: Recorda anunci de ràdio	222	.8	3.0	12.2	6.3	7.2	2.5	9.6	2.3	6.4	3.7	6.3	5.4	4.5	29.8	-	7.2	9.4	14.7	12.7	22.5	29.8	2.7	1.1	
Sí	184	1.0	2.1	11.4	6.3	7.0	2.6	10.3	2.7	6.2	4.4	7.0	4.9	3.8	30.3	-	7.8	7.9	13.8	13.8	24.4	30.3	1.6	.5	
No	29	-	9.6	14.5	2.7	10.7	2.7	7.9	.5	9.1	-	3.1	10.5	5.2	23.4	-	4.3	16.6	24.6	8.4	17.5	23.4	5.2	-	
No sap	8	-	-	21.8	17.8	-	-	-	-	-	-	1.9	-	17.8	40.8	-	4.0	17.8	-	1.9	-	40.8	17.8	17.8	

	ACTIVITAT																DIMENSIÓ DE L'EMPRESA									
	TOTAL	AGR./ RAM. PESCA	IND. ENER- GIA	IND. MANU- FACT.	CONS- TRU- CCIÓ	COM./ REPA.	HOTE- LE- RIA	TRAN. COM.	MED.	SERV. FIN.	IMM./ EMP.	ADM. PÚ- BLICA	EDU- CACIÓ	SANI. SERV. SOC.	SERV. PERS. DOM.	NO TRE- BALLA	NC	TRE- BALLA SOL	DE 1 A 5	DE 6 A 20	DE 21 A 100	MÉS DE 100	NO TRE- BALLA	NS	NC	
TOTAL SENSE PONDERAR	2600	1.7	1.7	11.1	7.1	6.9	4.3	4.2	1.6	7.3	3.7	5.0	4.6	5.2	35.0	.5	7.4	9.5	10.5	13.4	22.3	35.0	1.1	.8		
TOTAL PONDERAT	2600	1.1	1.5	11.6	6.0	6.8	4.4	4.9	1.7	7.9	3.3	4.9	4.7	5.4	35.2	.5	7.0	8.4	10.4	13.5	23.7	35.2	1.1	.7		
P15-C. CREU QUE CRIDAVA L'ATENCIÓ DE LA GENT QUAN EL SENTIA A LA RÀDIO?																										
Base: Recorda anunci de ràdio	222	.8	3.0	12.2	6.3	7.2	2.5	9.6	2.3	6.4	3.7	6.3	5.4	4.5	29.8	-	7.2	9.4	14.7	12.7	22.5	29.8	2.7	1.1		
Sí	166	.7	2.3	13.8	5.6	6.7	2.8	8.2	3.0	6.9	4.4	5.9	3.8	4.1	31.9	-	6.8	8.4	13.1	14.2	23.3	31.9	.9	1.4		
No	47	-	5.9	9.1	4.9	10.7	1.9	13.2	.3	3.3	-	8.8	11.0	5.1	25.7	-	8.1	13.3	22.2	6.3	14.9	25.7	9.5	-		
No sap	10	8.2	-	-	24.9	-	-	15.8	-	13.1	9.1	1.7	5.9	8.2	13.1	-	9.1	8.2	5.9	17.5	46.2	13.1	-	-		
P15-D. AQUEST ANUNCI VA AUGMENTAR LA SEVA PREOCUPACIÓ PER LA PREVENCIÓ DELS ACCIDENTS LABORALS?																										
Base: Recorda anunci de ràdio	222	.8	3.0	12.2	6.3	7.2	2.5	9.6	2.3	6.4	3.7	6.3	5.4	4.5	29.8	-	7.2	9.4	14.7	12.7	22.5	29.8	2.7	1.1		
Sí	108	.9	2.2	8.8	4.9	9.7	2.2	12.7	3.4	5.2	3.9	6.2	2.8	2.1	34.9	-	5.6	10.6	9.1	12.1	24.0	34.9	1.4	2.2		
No	108	.1	3.9	16.2	6.5	5.1	2.9	7.0	1.3	7.9	3.6	6.6	8.3	7.1	23.5	-	9.1	8.0	19.5	13.7	22.2	23.5	4.1	-		
No sap	5	14.6	-	-	28.1	-	-	-	-	-	-	2.9	-	-	54.3	-	-	14.6	28.1	2.9	-	54.3	-	-		
P15-E. CREU QUE ÉS ÚTIL PER SENSIBILITZAR SOBRE LA PREVENCIÓ DELS ACCIDENTS LABORALS?																										
Base: Recorda anunci de ràdio	222	.8	3.0	12.2	6.3	7.2	2.5	9.6	2.3	6.4	3.7	6.3	5.4	4.5	29.8	-	7.2	9.4	14.7	12.7	22.5	29.8	2.7	1.1		
Sí	194	1.0	3.4	11.6	5.6	7.9	2.8	9.8	2.6	5.7	4.2	5.5	4.4	4.3	31.2	-	7.2	8.9	13.1	13.3	22.0	31.2	3.1	1.2		
No	24	-	-	18.2	6.4	2.9	-	6.5	-	12.1	-	13.7	14.2	3.6	22.4	-	7.5	14.8	22.6	9.4	23.3	22.4	-	-		
No sap	3	-	-	-	50.3	-	-	23.5	-	-	-	-	-	26.2	-	-	-	-	50.3	-	49.7	-	-	-		



	TOTAL	ACTIVITAT														DIMENSIÓ DE L'EMPRESA									
		AGR./ RAM. PESCA	IND. ENER- GIA	IND. MANU- FACT.	CONS- TRU- CCIÓ	COM./ REPA.	HOTE- LE- RIA	TRAN. COM.	MED. FIN.	SERV. EMP.	ADM. BLICA	EDU- CACIÓ	SANI. SOC.	SERV. DOM.	SERV. PERS.	NO TRE- BALLA	NC	TRE- BALLA SOL	DE 1 A 5	DE 6 A 20	DE 21 A 100	MÉS DE 100	NO TRE- BALLA	NS	NC
TOTAL SENSE PONDERAR	2600	1.7	1.7	11.1	7.1	6.9	4.3	4.2	1.6	7.3	3.7	5.0	4.6	5.2	35.0	.5	7.4	9.5	10.5	13.4	22.3	35.0	1.1	.8	
TOTAL PONDERAT	2600	1.1	1.5	11.6	6.0	6.8	4.4	4.9	1.7	7.9	3.3	4.9	4.7	5.4	35.2	.5	7.0	8.4	10.4	13.5	23.7	35.2	1.1	.7	
P16. RECORDA HAVER SENTIT A PARLAR EN ELS ÚLTIMS MESOS D'UNA IMATGE PUBLICITÀRIA CONTRA ELS ACCIDENTS LABORALS SITUADA A L'ESTACIÓ DE PLAÇA ESPANYA DELS FGC DE BARCELONA ON APAREIXIA LA IMATGE D'UN DIPÒSIT DE CADÀVERS?																									
Base: Total	2600	1.1	1.5	11.6	6.0	6.8	4.4	4.9	1.7	7.9	3.3	4.9	4.7	5.4	35.2	.5	7.0	8.4	10.4	13.5	23.7	35.2	1.1	.7	
Sí	321	1.1	1.2	9.1	5.5	10.9	3.8	5.6	2.5	6.8	1.6	7.4	3.9	5.4	33.5	1.7	9.0	6.7	10.9	13.1	25.4	33.5	.5	1.0	
No	2259	1.1	1.6	12.0	6.1	6.2	4.5	4.8	1.6	8.1	3.6	4.5	4.9	5.4	35.5	.4	6.7	8.5	10.3	13.6	23.5	35.5	1.2	.7	
No sap	19	-	3.7	14.7	10.0	12.6	4.6	4.6	-	-	6.6	4.2	-	8.0	31.0	-	4.6	12.6	9.6	12.9	29.3	31.0	-	-	
No contesta	1	-	-	-	-	-	100.0	-	-	-	-	-	-	-	-	-	-	100.0	-	-	-	-	-	-	
P16-A. A VOSTÈ LI VA AGRADAR AQUESTA IDEA?																									
Base: Recorda haver-ne sentit parlar	321	1.1	1.2	9.1	5.5	10.9	3.8	5.6	2.5	6.8	1.6	7.4	3.9	5.4	33.5	1.7	9.0	6.7	10.9	13.1	25.4	33.5	.5	1.0	
Sí	198	.3	1.6	8.6	5.2	10.1	4.2	6.1	2.7	7.4	2.2	8.8	5.1	5.4	31.3	.8	9.2	5.4	11.8	12.7	27.9	31.3	.8	.8	
No	101	2.2	.6	6.4	5.7	12.1	3.1	5.1	2.7	7.2	.9	6.1	2.3	6.7	36.9	2.2	9.6	8.1	9.9	13.1	20.9	36.9	-	1.5	
No sap	20	3.5	-	24.2	7.6	13.9	-	3.9	-	-	-	-	-	-	39.2	7.6	-	13.9	7.6	17.8	21.4	39.2	-	-	
No contesta	2	-	-	45.4	-	-	45.4	-	-	-	-	-	-	-	9.1	-	45.4	-	-	-	45.4	9.1	-	-	
P16-B. CREU QUE CRIDAVA L'ATENCIÓ DE LA GENT QUAN EL VEIA O EN SENTIA A PARLAR?																									
Base: Recorda haver-ne sentit parlar	321	1.1	1.2	9.1	5.5	10.9	3.8	5.6	2.5	6.8	1.6	7.4	3.9	5.4	33.5	1.7	9.0	6.7	10.9	13.1	25.4	33.5	.5	1.0	
Sí	298	.9	1.3	9.8	5.9	9.8	3.6	6.1	2.7	7.4	1.7	7.5	3.5	5.2	32.8	1.8	9.2	5.5	11.5	14.1	25.4	32.8	.5	1.1	
No	15	-	-	-	-	37.4	-	-	-	-	-	8.1	13.4	5.1	36.1	-	9.8	19.5	5.1	-	29.6	36.1	-	-	
No sap	7	10.6	-	-	-	-	20.4	-	-	-	-	-	-	16.9	52.2	-	-	31.0	-	-	16.9	52.2	-	-	
No contesta	0	-	-	-	-	-	-	-	-	-	-	-	-	-	100.0	-	-	-	-	-	-	100.0	-	-	
P16-C. AQUESTA PUBLICITAT VA AUGMENTAR LA SEVA PREOCCUPACIÓ PER LA PREVENCIÓ DELS ACCIDENTS LABORALS?																									
Base: Recorda haver-ne sentit parlar	321	1.1	1.2	9.1	5.5	10.9	3.8	5.6	2.5	6.8	1.6	7.4	3.9	5.4	33.5	1.7	9.0	6.7	10.9	13.1	25.4	33.5	.5	1.0	
Sí	148	.3	2.0	7.8	7.3	7.8	4.1	5.4	2.8	4.8	1.9	7.0	2.8	4.1	39.8	2.1	7.6	5.3	7.5	10.1	27.1	39.8	1.0	1.6	
No	168	1.4	.5	10.5	4.0	13.9	2.8	6.0	2.4	8.8	1.4	7.9	4.9	6.7	27.5	1.4	10.5	6.8	14.2	16.0	24.6	27.5	-	.5	
No sap	5	17.4	-	-	-	-	33.5	-	-	-	-	-	-	-	49.1	-	-	50.9	-	-	-	49.1	-	-	
No contesta	0	-	-	-	-	-	-	-	-	-	-	-	-	-	100.0	-	-	-	-	-	-	100.0	-	-	

	ACTIVITAT															DIMENSIÓ DE L'EMPRESA								
	AGR./ RAM. PESCA	IND. ENER- GIA	IND. MANU- FACT.	CONS- TRU- CCIÓ	COM./ REPA.	HOTE- LE- RIA	TRAN. COM.	MED. FIN.	IMM./ SERV. EMP.	ADM. PÚ- BLICA	EDU- CACIÓ	SANI. SERV. SOC.	SERV. PERS. DOM.	NO TRE- BALLA	NC	TRE- BALLA SOL	DE 1 A 5	DE 6 A 20	DE 21 A 100	MÉS DE 100	NO TRE- BALLA	NS	NC	
TOTAL SENSE PONDERAR	2600	1.7	1.7	11.1	7.1	6.9	4.3	4.2	1.6	7.3	3.7	5.0	4.6	5.2	35.0	.5	7.4	9.5	10.5	13.4	22.3	35.0	1.1	.8
TOTAL PONDERAT	2600	1.1	1.5	11.6	6.0	6.8	4.4	4.9	1.7	7.9	3.3	4.9	4.7	5.4	35.2	.5	7.0	8.4	10.4	13.5	23.7	35.2	1.1	.7
P16-D. CREU QUE VA SER ÚTIL PER SENSIBILITZAR SOBRE LA PREVENCIÓ DELS ACCIDENTS LABORALS?																								
Base: Recorda haver-ne sentit parlar	321	1.1	1.2	9.1	5.5	10.9	3.8	5.6	2.5	6.8	1.6	7.4	3.9	5.4	33.5	1.7	9.0	6.7	10.9	13.1	25.4	33.5	.5	1.0
Sí	234	.6	1.4	9.1	5.4	10.2	3.4	5.3	2.3	6.8	1.7	7.2	3.4	4.7	36.2	2.3	8.2	4.6	10.6	12.3	26.2	36.2	.6	1.3
No	62	.3	.9	6.9	5.9	10.1	6.9	8.1	4.4	7.0	.9	5.1	5.7	7.7	30.1	-	9.6	13.8	13.9	14.3	18.3	30.1	-	-
No sap	23	8.5	-	15.0	5.4	20.2	-	3.0	-	6.5	.7	15.3	3.4	6.5	15.6	-	15.4	9.2	6.5	18.3	35.0	15.6	-	-
No contesta	1	-	-	-	-	-	-	-	-	-	78.0	-	-	-	22.0	-	-	-	-	78.0	22.0	-	-	

	TOTAL	ACTIVITAT														DIMENSIÓ DE L'EMPRESA								
		AGR./ RAM. PESCA	IND. ENER- GIA	IND. MANU- FACT.	CONS- TRU- CCIÓ	COM./ REPA.	HOTE- LE- RIA	TRAN. COM.	MED. FIN.	IMM./ SERV. EMP.	ADM. PÚ- BLICA	EDU- CACIÓ	SANI. SERV. SOC.	SERV. PERS. DOM.	NO TRE- BALLA	NC	TRE- BALLA SOL	DE 1 A 5	DE 6 A 20	DE 21 A 100	MÉS DE 100	NO TRE- BALLA	NS	NC
TOTAL SENSE PONDERAR	2600	1.7	1.7	11.1	7.1	6.9	4.3	4.2	1.6	7.3	3.7	5.0	4.6	5.2	35.0	.5	7.4	9.5	10.5	13.4	22.3	35.0	1.1	.8
TOTAL PONDERAT	2600	1.1	1.5	11.6	6.0	6.8	4.4	4.9	1.7	7.9	3.3	4.9	4.7	5.4	35.2	.5	7.0	8.4	10.4	13.5	23.7	35.2	1.1	.7
P17. EN RELACIÓ A AQUESTS ANUNCIS SOBRE ACCIDENTS LABORALS (INDEPENDENTMENT DE SI SÓN A LA TELEVISIÓ, A LA RÀDIO, A LA PREMSA O A QUALSEVOL ALTRE MITJÀ), VOSTÈ QUÈ HI TROBA A FALTAR? QUÈ MILLORARIA?																								
Base: Recorda anunci i/o imatge publicitària	1469	1.4	1.7	11.5	6.0	7.3	3.4	4.5	1.6	7.7	3.5	5.6	4.5	4.9	35.5	.7	6.9	7.9	11.1	12.7	23.8	35.5	1.1	1.0
Suaus, moderats	12	-	13.1	-	6.1	13.1	-	-	-	17.0	-	10.9	6.1	14.5	19.2	-	32.3	1.4	6.1	-	40.9	19.2	-	-
Més directe, més impactant, més fort	150	-	3.4	11.0	4.4	4.6	.9	4.1	1.2	9.6	3.9	4.0	4.9	3.7	44.4	-	4.6	4.8	7.7	11.9	25.4	44.4	1.3	-
Més real, casos reals, testimonis	57	.3	1.2	12.6	3.1	10.5	6.2	2.9	5.8	6.4	4.0	1.2	2.7	3.6	39.4	-	7.0	1.5	11.2	11.0	29.9	39.4	-	-
Avisar dels perills i com prevenir-los	19	2.9	3.7	8.7	24.6	6.6	5.5	-	6.6	-	-	21.1	-	-	20.3	-	16.1	9.7	30.3	4.6	19.0	20.3	-	-
Ensenyar les conseqüències dels accidents	15	1.0	9.9	3.7	8.2	5.9	-	24.5	5.2	13.9	-	-	1.0	3.7	23.0	-	8.2	-	-	25.5	43.3	23.0	-	-
Les conseqüències familiars, plors, tocar la fibra sensible	9	16.9	-	14.0	8.8	3.8	-	-	-	-	8.8	30.9	-	-	16.9	-	25.7	-	3.8	22.8	30.9	16.9	-	-
Comparar abans i després de l'accident	2	-	-	-	-	-	-	-	-	-	-	-	-	-	100.0	-	-	-	-	-	100.0	-	-	-
Dirigits a tots els sectors d'activitat	18	-	-	14.6	8.6	-	-	15.8	7.1	8.6	-	-	15.8	7.2	22.3	-	7.1	8.6	14.6	19.8	27.6	22.3	-	-
Dirigits als treballadors, avisar-los	18	-	4.3	6.9	4.3	3.9	-	-	-	9.6	-	6.9	-	3.9	60.3	-	3.9	-	6.2	13.7	15.1	60.3	-	.9
Recomanar prudència, responsabilitat, fixar-s'hi	17	-	-	4.1	8.1	11.7	15.9	-	-	-	4.5	-	5.9	8.7	41.0	-	9.0	15.9	15.8	-	18.2	41.0	-	-
Dirigir-los tant als empresaris com als treballadors	12	-	-	-	6.3	10.1	-	12.1	-	10.1	17.8	-	-	10.1	33.5	-	10.1	12.1	-	12.0	22.2	33.5	-	10.1
Dirigits als empresaris, que han de complir les normes	77	2.0	2.9	12.7	6.4	6.3	3.8	7.8	8.0	5.1	2.7	5.0	1.0	5.5	30.8	-	5.6	8.8	5.1	12.4	35.0	30.8	1.1	1.1
Donar una altra imatge de l'empresari	11	-	-	53.0	-	-	-	-	-	-	-	-	-	11.5	35.5	-	13.9	11.5	-	27.7	11.5	35.5	-	-
Explicar les sancions que es poden imposar als empresaris	5	-	-	16.4	26.1	-	-	-	-	-	-	-	-	-	57.6	-	-	-	26.1	16.4	-	57.6	-	-
Inspeccions, controls, multes	18	6.3	-	13.4	1.9	15.5	8.5	7.0	-	9.7	-	-	4.9	-	32.7	-	1.9	13.4	19.7	9.7	22.6	32.7	-	-
Mesures de seguretat, insistir en la prevenció	36	-	3.5	16.5	-	4.2	2.2	4.2	-	-	-	-	6.1	8.6	54.8	-	-	4.2	6.6	19.1	15.4	54.8	-	-
Sensibilitzar la gent, a la societat	19	3.0	1.8	15.4	6.8	8.0	6.6	8.0	-	12.6	-	8.0	3.0	-	26.8	-	11.0	8.8	30.0	16.8	6.6	26.8	-	-
Que és cosa de tots	11	-	-	25.5	14.0	13.0	-	-	-	14.0	-	-	19.6	-	-	14.0	51.1	1.5	22.0	25.5	-	-	-	-
Ensenyar accidents	17	-	-	18.7	7.8	16.7	-	-	-	16.7	-	-	-	-	40.1	-	6.8	6.2	10.1	24.3	12.5	40.1	-	-
Situacions concretes, perills concrets	8	-	-	-	9.8	-	-	10.8	-	34.3	-	-	-	18.8	15.6	10.8	-	10.8	62.9	-	-	15.6	-	10.8
Millorar el missatge, les imatges, la veu en off	32	-	-	14.0	8.0	-	-	1.1	-	11.0	2.7	14.5	7.3	4.8	36.5	-	4.8	7.5	13.7	11.9	25.5	36.5	-	-
Més varietat, originalitat, que cridin l'atenció	10	-	-	20.6	-	14.7	-	-	-	-	-	-	-	14.7	50.0	-	-	-	14.7	12.2	23.1	50.0	-	-
Donar dades, estadístiques d'accidents	7	-	-	22.0	-	-	-	-	-	-	21.1	-	21.1	-	35.7	-	-	-	21.1	-	43.1	35.7	-	-
Informar, insistir en la formació	24	-	3.0	15.1	3.0	27.8	6.6	10.5	-	5.9	-	-	-	6.3	21.9	-	3.0	11.0	15.2	18.9	30.0	21.9	-	-

	ACTIVITAT															DIMENSIÓ DE L'EMPRESA								
	AGR./ RAM. PESCA	IND. ENER- GIA	IND. MANU- FACT.	CONS- TRU- CCIÓ	COM./ REPA.	HOTE- LE- RIA	TRAN. COM.	MED. FIN.	IMM./ SERV. EMP.	ADM. PÚ- BLICA	EDU- CACIÓ	SANI. SERV. SOC.	SERV. PERS. DOM.	NO TRE- BALLA	NC	TRE- BALLA SOL	DE 1 A 5	DE 6 A 20	DE 21 A 100	MÉS DE 100	NO TRE- BALLA	NS	NC	
TOTAL SENSE PONDERAR	2600	1.7	1.7	11.1	7.1	6.9	4.3	4.2	1.6	7.3	3.7	5.0	4.6	5.2	35.0	.5	7.4	9.5	10.5	13.4	22.3	35.0	1.1	.8
TOTAL PONDERAT	2600	1.1	1.5	11.6	6.0	6.8	4.4	4.9	1.7	7.9	3.3	4.9	4.7	5.4	35.2	.5	7.0	8.4	10.4	13.5	23.7	35.2	1.1	.7
P17. EN RELACIÓ A AQUESTS ANUNCIS SOBRE ACCIDENTS LABORALS (INDEPENDENTMENT DE SI SÓN A LA TELEVISIÓ, A LA RÀDIO, A LA PREMSA O A QUALESEVOL ALTRE MITJÀ), VOSTÈ QUÈ HI TROBA A FALTAR? QUÈ MILLORARIA?																								
Base: Recorda anunci i/o imatge publicitària	1469	1.4	1.7	11.5	6.0	7.3	3.4	4.5	1.6	7.7	3.5	5.6	4.5	4.9	35.5	.7	6.9	7.9	11.1	12.7	23.8	35.5	1.1	1.0
Compromís de les Administracions, polítics	9	9.0	-	-	23.3	-	-	-	-	-	9.9	9.0	-	-	48.9	-	-	9.0	9.0	18.9	14.3	48.9	-	-
Fer més anuncis, més campanyes	109	2.3	.7	14.2	2.7	6.4	.5	5.4	1.4	8.5	3.9	7.4	6.7	4.2	34.3	1.4	8.7	2.0	8.3	9.2	31.7	34.3	3.0	2.8
Res, ja estan bé com estan	129	2.4	-	9.4	5.8	8.4	6.4	2.6	.1	7.4	6.5	3.3	3.0	6.5	37.1	1.0	4.7	16.5	4.9	12.4	23.3	37.1	1.0	-
Els anuncis no serveixen, no n'hi ha prou	36	.4	-	18.0	8.4	-	4.2	4.2	-	5.1	4.6	11.1	-	4.0	37.5	2.4	8.5	-	8.6	13.6	26.9	37.5	2.4	2.4
Buscar altres formes per sensibilitzar	17	-	4.1	13.9	-	10.6	3.3	7.3	-	5.1	-	21.8	7.4	4.6	22.0	-	12.5	7.9	13.9	28.3	15.6	22.0	-	-
Altres	39	1.3	-	8.8	4.8	.9	6.0	6.0	-	9.6	3.2	5.0	5.7	5.2	43.6	-	9.7	12.4	9.4	11.8	13.1	43.6	-	-
No sap	522	1.6	1.7	10.1	6.8	8.0	3.5	4.2	1.5	7.9	3.3	6.4	5.0	5.0	33.8	.9	6.3	9.2	13.1	12.3	22.3	33.8	1.4	1.6
No contesta	5	-	-	-	-	31.5	16.4	-	-	-	26.1	-	26.1	-	-	-	-	26.1	31.5	-	42.4	-	-	-

TOTAL	ACTIVITAT																DIMENSIÓ DE L'EMPRESA								
	AGR./ RAM. PESCA	IND. ENER- GIA	IND. MANU- FACT.	CONS- TRU- CCIÓ	COM./ REPA.	HOTE- LE- RIA	TRAN. COM.	MED. FIN.	SERV. EMP.	ADM. PÚBLICA	EDU- CACIÓ	SANI. SOC.	SERV. DOM.	PERS. BALLA	NO TRE- BALLA	NC	TRE- BALLA SOL	DE 1 A 5	DE 6 A 20	DE 21 A 100	MÉS DE 100	NO TRE- BALLA	NS	NC	
TOTAL SENSE PONDERAR	2600	1.7	1.7	11.1	7.1	6.9	4.3	4.2	1.6	7.3	3.7	5.0	4.6	5.2	35.0	.5	7.4	9.5	10.5	13.4	22.3	35.0	1.1	.8	
TOTAL PONDERAT	2600	1.1	1.5	11.6	6.0	6.8	4.4	4.9	1.7	7.9	3.3	4.9	4.7	5.4	35.2	.5	7.0	8.4	10.4	13.5	23.7	35.2	1.1	.7	
P18. RECORDA DE QUINA ENTITAT EREN AQUESTS ANUNCIS? QUI ELS FEIA?																									
Base: Recorda anunci i/o imatge publicitària	1469	1.4	1.7	11.5	6.0	7.3	3.4	4.5	1.6	7.7	3.5	5.6	4.5	4.9	35.5	.7	6.9	7.9	11.1	12.7	23.8	35.5	1.1	1.0	
Administració central / Govern d'Espanya (Ministeris, etc.)	260	.6	2.0	17.4	3.9	5.0	3.9	6.8	2.0	8.7	4.5	2.4	3.0	3.3	34.9	1.5	5.6	5.5	12.0	14.0	25.7	34.9	.7	1.5	
Generalitat de Catalunya	314	.9	.2	11.8	7.4	5.9	2.5	4.3	1.5	11.8	6.8	5.9	4.0	6.4	30.1	.4	6.3	8.8	10.1	16.9	26.1	30.1	.6	1.0	
Departament de Treball de la Generalitat	94	.8	4.7	8.0	8.5	3.4	4.2	5.3	2.4	5.0	3.3	8.9	5.6	6.3	33.6	-	10.0	5.5	11.5	14.4	22.6	33.6	1.3	1.1	
Altres departaments de la Generalitat de Catalunya	2	-	-	30.7	-	-	-	54.5	-	-	-	14.8	-	-	-	-	54.5	-	30.7	14.8	-	-	-	-	
Ajuntament de Barcelona	3	-	-	-	-	50.0	-	-	-	-	-	-	-	-	50.0	-	-	-	-	-	50.0	50.0	-	-	
Altres	2	8.1	-	-	-	-	-	-	-	-	-	-	-	28.6	63.3	-	8.1	28.6	-	-	-	63.3	-	-	
No sap	794	2.0	1.9	9.9	5.8	9.0	3.4	3.6	1.5	6.1	1.9	6.2	4.9	4.7	38.2	.7	7.0	8.5	11.2	10.4	22.5	38.2	1.3	.9	
No contesta	1	-	-	-	-	-	-	-	-	-	-	100.0	-	-	-	-	-	100.0	-	-	-	-	-	-	
P18-A. I CONCRETAMENT, DE QUIN DEPARTAMENT O CONSELLERIA DE LA GENERALITAT EREN?																									
Base: Ha esmentat Generalitat de Catalunya	314	.9	.2	11.8	7.4	5.9	2.5	4.3	1.5	11.8	6.8	5.9	4.0	6.4	30.1	.4	6.3	8.8	10.1	16.9	26.1	30.1	.6	1.0	
Treball	196	1.1	.3	13.6	5.7	5.7	2.7	5.0	1.9	14.2	7.2	7.3	4.4	7.2	23.1	.6	7.7	8.3	11.0	20.2	27.6	23.1	1.0	1.1	
Presidència	1	-	-	100.0	-	-	-	-	-	-	-	-	-	-	-	-	-	-	-	100.0	-	-	-	-	
Acció Social i Ciutadana	4	-	-	-	-	4.4	-	34.5	-	-	-	-	-	-	61.1	-	-	4.4	-	-	34.5	61.1	-	-	
Economia i Finances	1	-	-	-	-	-	-	-	100.0	-	-	-	-	-	-	-	-	-	-	100.0	-	-	-	-	
Governació i Administracions Públiques	3	-	-	-	-	-	-	54.7	-	45.3	-	-	-	-	-	-	-	-	-	45.3	54.7	-	-	-	
Interior, Relacions Institucionals i Participació	8	-	-	11.3	-	-	-	-	-	-	11.3	-	19.6	-	57.8	-	-	11.3	19.6	-	11.3	57.8	-	-	
Medi Ambient i Habitatge	1	-	-	100.0	-	-	-	-	-	-	-	-	-	-	-	-	-	-	-	-	100.0	-	-	-	
Política Territorial i Obres Públiques	3	-	-	57.3	29.8	-	-	-	-	-	-	-	-	-	12.9	-	-	57.3	29.8	-	-	12.9	-	-	
Salut	4	-	-	-	-	-	-	-	-	22.1	-	-	-	-	77.9	-	-	-	-	-	22.1	77.9	-	-	
No sap	94	.6	-	6.0	12.0	7.8	2.9	.9	-	8.3	6.0	4.5	2.4	6.6	42.0	-	5.1	9.5	8.4	10.8	23.4	42.0	-	.9	

	ACTIVITAT																DIMENSIÓ DE L'EMPRESA							
	AGR./ RAM. PESCA	IND. ENER- GIA	IND. MANU- FACT.	CONS- TRU- CCIÓ	COM./ REPA.	HOTE- LE- RIA	TRAN. COM.	MED. FIN.	IMM./ SERV. EMP.	ADM. PÚ- BLICA	EDU- CACIÓ	SANI. SERV. SOC.	SERV. PERS. DOM.	NO TRE- BALLA	NC	TRE- BALLA SOL	DE 1 A 5	DE 6 A 20	DE 21 A 100	MÉS DE 100	NO TRE- BALLA	NS	NC	
TOTAL SENSE PONDERAR	2600	1.7	1.7	11.1	7.1	6.9	4.3	4.2	1.6	7.3	3.7	5.0	4.6	5.2	35.0	.5	7.4	9.5	10.5	13.4	22.3	35.0	1.1	.8
TOTAL PONDERAT	2600	1.1	1.5	11.6	6.0	6.8	4.4	4.9	1.7	7.9	3.3	4.9	4.7	5.4	35.2	.5	7.0	8.4	10.4	13.5	23.7	35.2	1.1	.7
ENTITAT REALITZADORA DELS ANUNCIS																								
Base: Recorda anunci i/o imatge publicitària	1469	1.4	1.7	11.5	6.0	7.3	3.4	4.5	1.6	7.7	3.5	5.6	4.5	4.9	35.5	.7	6.9	7.9	11.1	12.7	23.8	35.5	1.1	1.0
Administració central / Govern d'Espanya (Ministeris, etc.)	260	.6	2.0	17.4	3.9	5.0	3.9	6.8	2.0	8.7	4.5	2.4	3.0	3.3	34.9	1.5	5.6	5.5	12.0	14.0	25.7	34.9	.7	1.5
Generalitat de Catalunya	94	.6	-	6.0	12.0	7.8	2.9	.9	-	8.3	6.0	4.5	2.4	6.6	42.0	-	5.1	9.5	8.4	10.8	23.4	42.0	-	.9
Departament de Treball de la Generalitat	290	1.0	1.8	11.8	6.6	4.9	3.1	5.1	2.1	11.2	5.9	7.8	4.8	6.9	26.5	.4	8.4	7.4	11.2	18.3	26.0	26.5	1.1	1.1
Altres departaments de la Generalitat de Catalunya	26	-	-	21.6	3.0	.6	-	15.5	3.0	4.8	6.4	1.3	5.8	-	37.8	-	4.8	9.8	11.6	14.0	21.9	37.8	-	-
Ajuntament de Barcelona	3	-	-	-	-	50.0	-	-	-	-	-	-	-	-	50.0	-	-	-	-	-	50.0	50.0	-	-
Altres	2	8.1	-	-	-	-	-	-	-	-	-	-	-	28.6	63.3	-	8.1	28.6	-	-	-	63.3	-	-
No sap	794	2.0	1.9	9.9	5.8	9.0	3.4	3.6	1.5	6.1	1.9	6.2	4.9	4.7	38.2	.7	7.0	8.5	11.2	10.4	22.5	38.2	1.3	.9
No contesta	1	-	-	-	-	-	-	-	-	-	-	-	100.0	-	-	-	-	100.0	-	-	-	-	-	-

	ACTIVITAT															DIMENSIÓ DE L'EMPRESA								
	TOTAL	AGR./ RAM. PESCA	IND. ENER- GIA	IND. MANU- FACT.	CONS- TRU- CCIÓ	COM./ REPA.	HOTE- LE- RIA	TRAN. COM.	MED. FIN.	IMM./ SERV. EMP.	ADM. PÚ- BLICA	EDU- CACIÓ	SANI. SERV. SOC.	SERV. PERS. DOM.	NO TRE- BALLA	NC	TRE- BALLA SOL	DE 1 A 5	DE 6 A 20	DE 21 A 100	MÉS DE 100	NO TRE- BALLA	NS	NC
TOTAL SENSE PONDERAR	2600	1.7	1.7	11.1	7.1	6.9	4.3	4.2	1.6	7.3	3.7	5.0	4.6	5.2	35.0	.5	7.4	9.5	10.5	13.4	22.3	35.0	1.1	.8
TOTAL PONDERAT	2600	1.1	1.5	11.6	6.0	6.8	4.4	4.9	1.7	7.9	3.3	4.9	4.7	5.4	35.2	.5	7.0	8.4	10.4	13.5	23.7	35.2	1.1	.7
P19. ARA LI LLEGIRÉ UN SEGUIT DE FRASES RELACIONADES AMB AQUESTS ANUNCIS. M'AGRADARIA QUE VOSTÈ EM DIGUÉS SI HI ESTÀ TOTALMENT D'ACORD, D'ACORD, NI D'ACORD NI EN DESACORD, EN DESACORD O TOTALMENT EN DESACORD:																								
P19-A. INDIQUEN QUE ELS ACCIDENTS LABORALS ES PODEN EVITAR																								
Base: Recorda anunci i/o imatge publicitària	1469	1.4	1.7	11.5	6.0	7.3	3.4	4.5	1.6	7.7	3.5	5.6	4.5	4.9	35.5	.7	6.9	7.9	11.1	12.7	23.8	35.5	1.1	1.0
Totalment d'acord	392	1.2	1.4	12.1	5.2	5.5	3.4	3.4	2.3	7.3	4.0	7.1	4.7	3.6	38.4	.4	5.6	6.3	13.8	11.7	22.4	38.4	.9	.8
D'acord	958	1.6	1.8	11.8	5.9	8.2	3.6	5.1	1.4	7.9	3.1	5.3	4.2	5.4	34.1	.7	7.4	8.3	9.5	13.6	24.8	34.1	1.3	1.1
Ni d'acord ni en desacord	54	1.3	-	9.8	6.1	3.8	2.4	5.5	2.8	6.4	4.2	2.8	8.4	6.4	40.2	-	5.7	13.1	11.5	2.9	26.7	40.2	-	-
En desacord	52	-	4.5	7.6	14.7	9.0	.6	1.6	-	6.3	5.7	2.4	4.5	6.8	36.3	-	7.5	6.7	19.3	11.9	18.2	36.3	-	-
Totalment en desacord	4	-	-	-	-	4.1	-	-	-	22.5	-	32.5	-	-	40.9	-	-	4.1	55.0	-	-	40.9	-	-
No sap	9	6.3	-	-	-	-	-	-	-	17.0	9.8	-	-	-	32.8	34.1	6.3	17.0	-	26.8	-	32.8	-	17.0
P19-B. INDIQUEN QUE EL PRINCIPAL RESPONSABLE DE LA SEGURETAT EN EL TREBALL ÉS L'EMPRESARI																								
Base: Recorda anunci i/o imatge publicitària	1469	1.4	1.7	11.5	6.0	7.3	3.4	4.5	1.6	7.7	3.5	5.6	4.5	4.9	35.5	.7	6.9	7.9	11.1	12.7	23.8	35.5	1.1	1.0
Totalment d'acord	200	.7	.6	12.9	4.9	7.6	5.6	5.8	1.0	7.0	2.1	3.6	2.2	3.0	42.5	.6	5.4	8.6	10.4	10.2	21.9	42.5	.4	.5
D'acord	530	.6	1.0	10.9	6.4	7.8	3.5	3.9	1.6	7.6	3.6	4.6	4.3	6.2	37.7	.4	7.6	8.6	10.7	11.0	22.1	37.7	1.2	1.1
Ni d'acord ni en desacord	194	1.8	1.3	10.1	8.6	9.8	2.7	4.4	1.8	6.7	4.8	5.8	4.4	4.8	32.3	.6	6.3	7.5	11.6	15.5	23.3	32.3	2.3	1.2
En desacord	475	2.4	3.4	12.5	5.3	5.4	2.5	4.2	2.1	8.1	3.6	7.3	5.9	4.1	32.1	.9	6.7	7.4	10.4	14.5	27.1	32.1	.8	.9
Totalment en desacord	53	2.3	-	7.3	4.5	8.5	2.8	7.6	-	11.0	3.0	9.1	4.5	9.7	29.8	-	9.7	4.6	18.5	13.1	24.3	29.8	-	-
No sap	17	3.4	-	18.4	-	7.5	4.7	7.5	-	9.1	-	2.0	-	-	38.4	9.1	3.4	7.5	23.3	7.5	10.9	38.4	-	9.1
P19-C. EXPLIQUEN ALGUNA COSA NOVA																								
Base: Recorda anunci i/o imatge publicitària	1469	1.4	1.7	11.5	6.0	7.3	3.4	4.5	1.6	7.7	3.5	5.6	4.5	4.9	35.5	.7	6.9	7.9	11.1	12.7	23.8	35.5	1.1	1.0
Totalment d'acord	66	1.2	1.1	7.9	4.8	8.8	2.4	3.7	-	2.3	9.1	5.5	1.8	2.3	49.2	-	5.9	7.6	10.0	12.1	13.9	49.2	-	1.3
D'acord	373	1.1	2.3	12.9	8.2	6.9	3.6	6.0	2.2	6.9	3.5	3.2	4.3	4.9	32.8	1.3	7.2	9.4	10.7	12.5	25.9	32.8	.2	1.4
Ni d'acord ni en desacord	116	.6	1.3	6.7	5.0	6.7	2.6	5.6	2.0	4.1	5.5	8.2	6.8	6.5	37.1	1.3	4.4	6.9	8.7	17.3	23.7	37.1	2.0	-
En desacord	777	1.8	1.5	11.9	5.4	7.9	3.3	3.5	1.7	9.0	2.7	6.2	4.6	5.1	35.1	.4	7.7	7.5	11.2	12.7	23.3	35.1	1.6	.9
Totalment en desacord	108	1.7	.3	12.5	4.9	6.5	3.9	3.7	.7	7.8	3.9	7.4	3.5	4.9	38.4	-	4.8	5.5	15.4	7.9	27.1	38.4	-	.8
No sap	29	-	8.2	8.0	2.5	-	5.4	9.6	-	9.6	1.9	5.2	5.2	1.7	37.4	5.2	-	13.9	8.8	14.6	20.0	37.4	-	5.2
No contesta	1	-	-	-	-	-	-	100.0	-	-	-	-	-	-	-	-	-	-	100.0	-	-	-	-	-

	TOTAL	ACTIVITAT														DIMENSIÓ DE L'EMPRESA								
		AGR./ RAM. PESCA	IND. ENER- GIA	IND. MANU- FACT.	CONS- TRU- CCIÓ	COM./ REPA.	HOTE- LE- RIA	TRAN. COM.	MED. FIN.	SERV. EMP.	ADM. PÚBLICA	EDU- CACIÓ	SANI. SERV. SOC.	SERV. PERS. DOM.	NO TRE- BALLA	NC	TRE- BALLA SOL	DE 1 A 5	DE 6 A 20	DE 21 A 100	MÉS DE 100	NO TRE- BALLA	NS	NC
TOTAL SENSE PONDERAR	2600	1.7	1.7	11.1	7.1	6.9	4.3	4.2	1.6	7.3	3.7	5.0	4.6	5.2	35.0	.5	7.4	9.5	10.5	13.4	22.3	35.0	1.1	.8
TOTAL PONDERAT	2600	1.1	1.5	11.6	6.0	6.8	4.4	4.9	1.7	7.9	3.3	4.9	4.7	5.4	35.2	.5	7.0	8.4	10.4	13.5	23.7	35.2	1.1	.7
<b>P19-D. ES DIRIGEIXEN ALS TREBALLADORS</b>																								
Base: Recorda anunci i/o imatge publicitària	1469	1.4	1.7	11.5	6.0	7.3	3.4	4.5	1.6	7.7	3.5	5.6	4.5	4.9	35.5	.7	6.9	7.9	11.1	12.7	23.8	35.5	1.1	1.0
Totalment d'acord	218	1.9	1.1	13.0	4.9	6.5	3.4	5.2	.8	6.6	2.3	4.2	2.3	4.9	42.4	.4	5.2	7.7	12.3	11.7	18.4	42.4	1.0	1.4
D'acord	860	1.1	2.3	10.7	5.8	8.7	3.4	4.4	1.7	7.8	3.9	5.6	4.7	4.8	34.3	.7	5.9	8.7	10.3	13.3	25.7	34.3	1.0	.9
Ni d'acord ni en desacord	128	2.7	.6	15.1	5.2	4.0	2.2	4.5	2.1	5.9	2.7	7.0	6.3	2.5	39.0	.3	5.2	5.8	10.8	7.5	28.0	39.0	2.5	1.2
En desacord	233	1.5	.9	12.1	8.0	4.8	4.1	4.6	2.3	9.5	3.2	5.3	4.6	6.6	31.8	.9	11.4	7.6	13.8	14.4	19.5	31.8	.8	.6
Totalment en desacord	14	-	4.9	-	9.8	14.1	-	-	-	15.9	10.5	14.1	6.0	8.7	15.9	-	19.6	-	14.8	10.3	39.3	15.9	-	-
No sap	16	3.4	-	11.9	-	-	-	-	-	-	-	9.2	7.6	5.3	53.4	9.2	17.9	-	-	7.6	11.9	53.4	-	9.2
<b>P19-E. ES DIRIGEIXEN A LA SOCIETAT EN GENERAL</b>																								
Base: Recorda anunci i/o imatge publicitària	1469	1.4	1.7	11.5	6.0	7.3	3.4	4.5	1.6	7.7	3.5	5.6	4.5	4.9	35.5	.7	6.9	7.9	11.1	12.7	23.8	35.5	1.1	1.0
Totalment d'acord	359	.7	1.9	13.2	3.7	7.8	3.7	3.1	.7	9.3	3.4	6.3	2.5	4.2	38.6	.9	5.3	7.8	12.0	14.4	20.3	38.6	.9	.7
D'acord	923	1.6	1.8	11.9	7.0	7.4	3.0	4.8	1.6	6.3	3.6	5.5	5.2	5.8	34.0	.4	7.3	8.0	10.6	12.9	25.1	34.0	1.1	1.1
Ni d'acord ni en desacord	62	.5	-	7.8	3.6	5.8	4.5	6.4	7.2	12.9	5.5	4.1	7.3	-	34.5	-	5.1	13.3	7.0	9.7	28.3	34.5	2.0	-
En desacord	102	2.5	1.9	6.2	4.3	7.7	4.2	5.0	2.3	10.6	.7	6.1	4.2	3.7	38.6	2.2	10.9	5.3	12.2	9.2	21.3	38.6	.9	1.6
Totalment en desacord	8	-	-	-	32.5	-	-	-	-	35.6	-	1.9	4.0	-	26.1	-	-	-	35.6	-	38.4	26.1	-	-
No sap	16	3.6	-	9.0	5.5	-	6.0	9.7	-	-	9.7	-	-	1.0	45.9	9.7	3.6	7.6	14.0	-	19.3	45.9	-	9.7
<b>P19-F. ES DIRIGEIXEN ALS EMPRESARIS</b>																								
Base: Recorda anunci i/o imatge publicitària	1469	1.4	1.7	11.5	6.0	7.3	3.4	4.5	1.6	7.7	3.5	5.6	4.5	4.9	35.5	.7	6.9	7.9	11.1	12.7	23.8	35.5	1.1	1.0
Totalment d'acord	216	.5	.9	11.1	4.6	9.3	5.0	5.0	1.9	9.4	3.1	6.0	1.6	2.7	38.3	.6	4.7	8.6	11.6	14.7	21.0	38.3	.1	1.1
D'acord	726	1.3	1.6	10.8	6.2	7.5	3.8	3.4	1.7	7.3	3.9	5.5	5.4	5.7	35.5	.4	7.8	8.6	11.0	12.3	23.0	35.5	1.2	.7
Ni d'acord ni en desacord	129	3.2	3.9	13.7	8.1	4.9	1.7	6.6	.5	4.4	5.6	3.8	1.3	4.7	36.3	1.2	6.0	8.2	9.3	10.2	26.9	36.3	.7	2.3
En desacord	355	1.6	1.9	12.8	6.2	7.3	2.5	5.9	1.9	8.0	2.3	5.1	5.6	4.9	33.1	1.0	6.3	6.6	11.8	13.5	26.3	33.1	1.3	1.0
Totalment en desacord	27	1.3	-	8.6	.6	2.9	.6	-	-	18.4	3.2	13.6	1.3	6.2	43.3	-	11.3	4.5	11.0	2.7	21.6	43.3	5.6	-
No sap	17	3.4	-	10.9	-	-	-	9.1	-	4.7	-	16.6	9.1	.9	36.3	9.1	3.4	.9	9.1	19.7	21.5	36.3	-	9.1
<b>P19-G. ES DIRIGEIXEN ALS DIRECTIUS</b>																								
Base: Recorda anunci i/o imatge publicitària	1469	1.4	1.7	11.5	6.0	7.3	3.4	4.5	1.6	7.7	3.5	5.6	4.5	4.9	35.5	.7	6.9	7.9	11.1	12.7	23.8	35.5	1.1	1.0
Totalment d'acord	156	2.0	1.2	13.3	2.6	8.5	4.1	5.1	1.1	6.6	3.6	3.4	2.4	3.2	42.2	.8	4.6	8.4	10.1	12.7	20.4	42.2	.6	1.1
D'acord	687	1.3	1.3	12.5	6.7	7.6	3.9	4.6	1.5	7.7	3.5	5.3	4.3	5.7	33.8	.3	7.8	7.5	11.0	13.5	24.1	33.8	1.2	1.1
Ni d'acord ni en desacord	138	1.6	.5	7.1	5.2	6.8	-	6.1	1.9	9.6	2.8	6.8	6.2	3.4	42.0	-	5.8	8.7	10.2	11.4	18.9	42.0	2.0	1.1
En desacord	416	1.4	3.1	10.8	7.0	7.1	3.9	3.5	2.3	6.4	3.8	6.9	5.3	4.5	33.0	1.3	6.2	8.2	12.3	12.3	26.4	33.0	.9	.8
Totalment en desacord	42	.8	1.7	15.5	3.3	6.8	-	3.6	-	16.6	3.4	1.9	-	10.8	34.8	.8	14.1	5.9	7.1	11.9	26.2	34.8	-	-
No sap	30	1.9	1.1	6.1	.5	-	-	6.9	-	10.6	4.2	5.8	6.8	3.2	47.8	5.0	1.9	9.3	12.2	5.3	18.4	47.8	-	5.0



	TOTAL	ACTIVITAT														DIMENSIÓ DE L'EMPRESA								
		AGR./ RAM. PESCA	IND. ENER- GIA	IND. MANU- FACT.	CONS- TRU- CCIÓ	COM./ REPA.	HOTE- LE- RIA	TRAN. COM.	MED. FIN.	SERV. EMP.	ADM. PÚBLICA	EDU- CACIÓ	SANI. SERV. SOC.	SERV. PERS. DOM.	NO TRE- BALLA	NC	TRE- BALLA SOL	DE 1 A 5	DE 6 A 20	DE 21 A 100	MÉS DE 100	NO TRE- BALLA	NS	NC
TOTAL SENSE PONDERAR	2600	1.7	1.7	11.1	7.1	6.9	4.3	4.2	1.6	7.3	3.7	5.0	4.6	5.2	35.0	.5	7.4	9.5	10.5	13.4	22.3	35.0	1.1	.8
TOTAL PONDERAT	2600	1.1	1.5	11.6	6.0	6.8	4.4	4.9	1.7	7.9	3.3	4.9	4.7	5.4	35.2	.5	7.0	8.4	10.4	13.5	23.7	35.2	1.1	.7
P19-H. SÓN MASSA SUAUS, HAURIEN DE SER MÉS DIRECTES, FORTS, AMB ACCIDENTS MÉS GREUS, QUE IMPACTESSIN MÉS																								
Base: Recorda anunci i/o imatge publicitària	1469	1.4	1.7	11.5	6.0	7.3	3.4	4.5	1.6	7.7	3.5	5.6	4.5	4.9	35.5	.7	6.9	7.9	11.1	12.7	23.8	35.5	1.1	1.0
Totalment d'acord	263	2.1	1.7	11.7	4.4	10.8	2.5	5.3	2.3	6.1	2.4	4.5	1.7	4.8	39.6	-	6.3	7.9	9.5	12.3	21.8	39.6	2.6	-
D'acord	502	1.1	2.3	11.8	7.7	6.8	3.8	5.7	1.6	7.5	3.8	4.7	3.2	4.1	35.5	.5	6.8	8.4	11.5	13.6	23.5	35.5	.2	.6
Ni d'acord ni en desacord	162	2.4	1.1	7.7	6.9	7.5	2.8	4.7	1.8	6.9	3.8	5.3	5.6	7.0	33.5	2.9	7.9	7.4	14.5	12.4	19.1	33.5	2.7	2.6
En desacord	465	1.4	1.6	12.5	5.4	6.1	3.5	2.6	1.5	8.8	3.7	7.3	6.5	5.5	33.0	.8	6.8	8.1	10.1	13.3	26.4	33.0	.6	1.7
Totalment en desacord	65	-	-	12.7	2.3	6.0	.2	6.2	-	9.8	4.6	7.1	5.6	4.2	41.4	-	7.5	2.8	16.3	5.0	25.7	41.4	1.3	-
No sap	11	-	-	5.3	-	-	21.7	-	-	11.9	-	-	23.1	-	38.0	-	11.9	14.3	-	-	35.8	38.0	-	-
No contesta	1	-	-	-	-	-	-	-	-	-	-	-	-	-	100.0	-	-	-	-	-	-	100.0	-	-
P19-I. FOMENTEN EL DEBAT SOCIAL SOBRE LA SEGURETAT EN EL TREBALL																								
Base: Recorda anunci i/o imatge publicitària	1469	1.4	1.7	11.5	6.0	7.3	3.4	4.5	1.6	7.7	3.5	5.6	4.5	4.9	35.5	.7	6.9	7.9	11.1	12.7	23.8	35.5	1.1	1.0
Totalment d'acord	237	1.4	.5	11.3	3.5	6.6	2.6	6.2	2.0	6.8	2.8	6.3	2.6	4.4	42.2	.7	2.7	8.2	9.2	15.2	21.1	42.2	1.0	.4
D'acord	818	1.4	2.0	11.1	6.6	8.1	4.6	3.8	1.2	5.9	3.5	5.4	4.3	5.1	36.5	.6	7.2	9.3	11.4	10.6	22.9	36.5	1.1	1.1
Ni d'acord ni en desacord	114	1.4	1.1	9.9	6.7	4.3	1.1	5.5	4.4	13.1	6.2	5.6	6.6	4.1	29.3	.8	12.1	2.3	6.8	19.2	27.0	29.3	1.8	1.5
En desacord	236	1.0	1.8	15.1	6.4	6.7	1.2	5.1	1.8	11.0	2.7	4.7	6.6	6.0	29.1	.6	7.0	4.8	14.8	14.3	28.2	29.1	.9	.9
Totalment en desacord	26	-	-	14.0	6.4	9.8	6.5	-	-	24.8	6.1	12.6	1.3	5.8	12.8	-	12.5	14.7	12.0	13.7	33.6	12.8	.6	-
No sap	37	5.8	4.9	3.3	2.1	5.4	-	6.7	-	4.0	2.7	7.4	3.3	-	48.4	5.9	5.1	8.0	7.0	10.7	16.8	48.4	-	4.0
P19-J. EL QUE DIUEN SOBRE LA PREVENCIÓ DELS ACCIDENTS LABORALS ÉS REAL																								
Base: Recorda anunci i/o imatge publicitària	1469	1.4	1.7	11.5	6.0	7.3	3.4	4.5	1.6	7.7	3.5	5.6	4.5	4.9	35.5	.7	6.9	7.9	11.1	12.7	23.8	35.5	1.1	1.0
Totalment d'acord	391	1.3	1.3	11.1	5.3	5.8	3.0	3.8	2.2	8.7	2.8	5.4	4.7	3.7	39.9	1.0	6.8	7.4	12.3	11.7	20.4	39.9	.6	.9
D'acord	921	1.5	1.9	12.0	6.3	7.9	3.7	4.4	1.3	7.6	3.9	5.5	4.0	5.5	34.0	.5	7.2	7.7	10.1	13.8	24.9	34.0	1.2	1.1
Ni d'acord ni en desacord	68	1.3	3.3	10.9	6.3	10.7	3.6	6.7	3.1	2.9	4.1	8.9	4.8	1.3	32.2	-	8.1	10.5	18.7	6.4	24.1	32.2	-	-
En desacord	66	2.6	1.2	10.6	6.7	4.8	1.7	7.8	1.3	6.8	2.4	5.0	9.2	6.4	32.4	1.1	.5	14.3	12.8	7.2	32.8	32.4	-	-
Totalment en desacord	8	-	-	-	-	-	-	-	-	19.4	-	19.4	-	9.0	52.2	-	-	-	19.4	19.4	9.0	52.2	-	-
No sap	15	-	-	10.2	-	9.8	-	5.1	-	8.1	-	-	12.3	10.8	34.1	9.8	14.3	-	-	14.2	12.3	34.1	15.3	9.8

	TOTAL	ACTIVITAT															DIMENSIÓ DE L'EMPRESA							
		AGR./ RAM. PESCA	IND. ENER- GIA	IND. MANU- FACT.	CONS- TRU- CCIÓ	COM./ REPA.	HOTE- LE- RIA	TRAN. COM.	MED. FIN.	SERV. EMP.	IMM./ ADM. BLICA	PÚ- EDU- CACIÓ	SANI. SERV. SOC.	SERV. PERS. DOM.	NO TRE- BALLA	NC	TRE- BALLA SOL	DE 1 A 5	DE 6 A 20	DE 21 A 100	MÉS DE 100	NO TRE- BALLA	NS	NC
TOTAL SENSE PONDERAR	2600	1.7	1.7	11.1	7.1	6.9	4.3	4.2	1.6	7.3	3.7	5.0	4.6	5.2	35.0	.5	7.4	9.5	10.5	13.4	22.3	35.0	1.1	.8
TOTAL PONDERAT	2600	1.1	1.5	11.6	6.0	6.8	4.4	4.9	1.7	7.9	3.3	4.9	4.7	5.4	35.2	.5	7.0	8.4	10.4	13.5	23.7	35.2	1.1	.7
P20. VOSTÈ QUÈ CREU QUE HAURIA D'APARÈIXER EN UN ANUNCI DE TELEVISIÓ DIRIGIT A LA PREVENCIÓ DELS ACCIDENTS LABORALS PERQUÈ FOS EFECTIU? QUÈ S'HI HAURIA DE DIR?																								
Base: Total	2600	1.1	1.5	11.6	6.0	6.8	4.4	4.9	1.7	7.9	3.3	4.9	4.7	5.4	35.2	.5	7.0	8.4	10.4	13.5	23.7	35.2	1.1	.7
Suaus, moderats	22	-	-	13.5	3.6	12.5	24.8	4.0	-	3.6	1.6	1.6	3.2	9.8	21.8	-	25.9	16.5	9.2	5.2	17.5	21.8	4.0	-
Més directe, més impactant, més fort	228	.2	1.2	12.3	4.2	6.1	2.6	5.1	2.0	9.8	4.8	4.9	5.2	6.1	35.3	-	7.7	6.1	12.2	10.7	25.6	35.3	2.4	-
Més real, casos reals, testimonis	203	.6	.8	16.2	3.5	4.7	4.3	5.1	2.0	8.5	3.6	2.7	3.3	4.9	39.9	-	5.6	7.5	7.8	17.0	21.4	39.9	-	.7
Avisar dels perills i com prevenir-los	54	-	2.6	12.3	2.2	6.7	9.0	7.8	-	7.7	2.3	1.3	5.5	-	42.7	-	3.3	1.9	11.4	8.7	31.0	42.7	1.0	-
Ensenyar les conseqüències dels accidents	78	.2	4.6	10.8	4.5	1.2	-	8.5	1.9	8.9	8.8	5.9	2.1	3.1	39.4	-	2.6	3.2	7.1	20.8	26.8	39.4	-	-
Les conseqüències familiars, plors, tocar la fibra sensible	33	4.5	4.5	8.3	3.1	6.1	2.6	3.8	3.8	11.2	5.0	-	6.9	4.5	35.7	-	18.3	1.0	8.8	10.6	25.6	35.7	-	-
Comparar abans i després, amb i sense mesures de seguretat	8	-	-	-	-	-	-	8.8	-	-	7.0	-	4.2	18.8	61.3	-	-	-	7.0	8.8	23.0	61.3	-	-
Dirigits a tots els sectors d'activitat	17	-	-	5.1	11.5	-	-	16.2	-	.9	-	20.6	8.8	11.9	25.0	-	18.8	-	8.7	25.7	21.8	25.0	-	-
Dirigits als treballadors, avisar-los	54	1.5	6.7	16.6	15.3	7.6	1.5	4.1	-	3.6	1.3	4.4	7.1	9.4	21.0	-	8.0	9.0	18.0	15.8	28.2	21.0	-	-
El treballador exigint seguretat a l'empresari	18	-	-	16.7	10.0	16.6	-	15.3	-	6.9	-	-	-	-	34.5	-	15.3	-	6.9	11.3	32.0	34.5	-	-
Recomanar prudència, responsabilitat, fixar-s'hi	42	3.7	.8	4.6	3.9	6.4	10.2	5.6	3.0	6.9	1.9	3.6	3.0	13.3	33.1	-	8.1	13.6	15.5	10.0	18.6	33.1	-	1.2
Et pot passar a tu, t'hi jugues la vida	49	-	1.4	18.9	1.8	5.4	4.6	6.7	2.5	13.4	3.4	6.4	1.1	8.3	26.0	-	12.4	4.2	11.1	18.2	25.7	26.0	-	2.5
Que no es begui alcohol a l'hora de treballar	7	-	7.9	-	21.2	-	-	-	-	28.6	2.2	-	21.2	-	18.9	-	60.0	-	11.0	2.2	7.9	18.9	-	-
Dirigir-los tant als empresaris com als treballadors	56	1.3	-	11.4	9.0	12.4	3.8	5.4	4.0	8.5	3.7	11.5	3.2	-	25.9	-	4.5	10.2	10.3	22.2	27.0	25.9	-	-
Dirigits als empresaris, que han de complir les normes	94	1.7	2.0	13.6	8.2	7.3	.2	3.3	2.9	10.3	3.1	1.5	2.8	3.9	39.1	-	5.5	13.8	8.6	8.8	22.5	39.1	-	1.7
Empresaris en situació de risc, patint un accident	8	-	-	7.0	10.8	7.0	-	34.5	-	2.0	-	-	-	-	38.7	-	-	29.7	-	15.6	15.9	38.7	-	-
Empresaris a la presó	17	-	-	-	-	-	-	-	7.2	31.9	8.1	8.7	-	3.2	40.7	-	7.2	9.6	-	16.0	26.4	40.7	-	-
Explicar les sancions que es poden imposar als empresaris	25	-	5.0	6.0	3.6	-	6.0	14.3	6.3	1.4	1.4	3.5	-	5.0	47.5	-	8.3	7.7	2.2	12.1	22.2	47.5	-	-
Inspeccions, controls, multes	32	1.0	-	8.5	12.4	11.2	4.7	3.9	-	16.1	7.1	5.1	4.7	4.7	20.5	-	17.6	4.9	10.0	11.4	30.9	20.5	-	4.7
Mesures de seguretat, insistir en la prevenció	94	.8	-	12.2	2.2	3.0	9.8	10.5	-	6.9	1.2	4.5	8.7	.8	38.0	1.3	4.1	6.5	7.8	18.4	23.6	38.0	.7	.9
Insistir en la llei, en la normativa	31	2.8	1.8	2.3	4.9	13.2	2.3	-	-	9.7	1.1	18.0	-	6.3	37.8	-	21.6	6.6	10.0	11.1	12.9	37.8	-	-
Sensibilitzar la gent, a la societat	24	-	-	17.6	9.8	-	-	-	-	5.8	5.2	8.4	6.2	5.8	41.2	-	9.1	14.5	-	17.5	17.6	41.2	-	-
Que és cosa de tots	42	-	-	8.6	.4	-	4.1	-	11.7	12.8	3.5	6.5	1.9	13.7	36.9	-	9.0	10.2	9.8	12.9	18.2	36.9	3.0	-
Ensenyar accidents	80	-	-	18.3	4.0	4.8	6.6	5.6	-	3.1	-	3.6	4.4	7.2	42.4	-	7.6	10.8	7.0	6.6	25.5	42.4	-	-
Centrar-se en les imatges	17	8.8	-	7.3	-	8.3	-	8.8	-	16.0	5.9	-	-	-	45.0	-	7.3	12.0	-	5.0	30.7	45.0	-	-

	ACTIVITAT																DIMENSIÓ DE L'EMPRESA							
	AGR./ RAM. PESCA	IND. ENER- GIA	IND. MANU- FACT.	CONS- TRU- CCIÓ	COM./ REPA.	HOTE- LE- RIA	TRAN. COM.	MED. FIN.	IMM./ SERV. EMP.	ADM. PÚ- BLICA	EDU- CACIÓ	SANI. SERV. SOC.	SERV. PERS. DOM.	NO TRE- BALLA	NC	TRE- BALLA SOL	DE 1 A 5	DE 6 A 20	DE 21 A 100	MÉS DE 100	NO TRE- BALLA	NS	NC	
TOTAL SENSE PONDERAR	2600	1.7	1.7	11.1	7.1	6.9	4.3	4.2	1.6	7.3	3.7	5.0	4.6	5.2	35.0	.5	7.4	9.5	10.5	13.4	22.3	35.0	1.1	.8
TOTAL PONDERAT	2600	1.1	1.5	11.6	6.0	6.8	4.4	4.9	1.7	7.9	3.3	4.9	4.7	5.4	35.2	.5	7.0	8.4	10.4	13.5	23.7	35.2	1.1	.7
P20. VOSTÈ QUÈ CREU QUE HAURIA D'APARÈIXER EN UN ANUNCI DE TELEVISIÓ DIRIGIT A LA PREVENCIÓ DELS ACCIDENTS LABORALS PERQUÈ FOS EFECTIU? QUÈ S'HI HAURIA DE DIR?																								
Base: Total	2600	1.1	1.5	11.6	6.0	6.8	4.4	4.9	1.7	7.9	3.3	4.9	4.7	5.4	35.2	.5	7.0	8.4	10.4	13.5	23.7	35.2	1.1	.7
Donar dades, estadístiques d'accidents	34	-	-	26.0	2.3	8.2	.5	3.7	-	3.7	5.1	-	8.2	12.7	29.5	-	7.1	4.0	2.6	12.9	40.3	29.5	3.7	-
Informar, insistir en la formació	42	-	-	11.3	7.3	11.7	7.7	5.3	1.7	10.5	5.0	1.2	6.6	2.2	27.4	2.1	10.4	2.7	23.1	14.6	19.7	27.4	-	2.1
Compromís de les Administracions, polítics	11	7.4	-	14.3	-	11.8	-	26.1	-	11.8	-	-	14.3	14.3	-	-	28.5	19.2	-	37.9	14.3	-	-	-
Fer més anuncis	27	2.0	-	13.3	6.4	2.9	5.5	-	8.4	-	5.5	.6	-	17.5	38.0	-	9.4	12.9	9.9	11.6	16.1	38.0	-	2.0
Ja estan bé com estan	65	.2	-	11.7	-	4.1	8.5	2.3	-	9.7	3.0	7.1	3.9	4.4	45.0	-	4.8	11.7	4.5	9.2	22.8	45.0	1.9	-
Els anuncis no serveixen, no n'hi ha prou	41	.8	-	8.2	11.0	8.6	-	3.7	-	12.6	-	5.0	5.4	3.7	41.1	-	7.7	7.8	13.1	9.0	17.6	41.1	-	3.7
Res	6	-	-	-	-	-	24.7	-	-	-	-	5.5	20.4	-	49.3	-	-	20.4	5.5	-	24.7	49.3	-	-
Altres	82	-	1.3	9.0	13.1	4.9	5.9	5.4	1.5	4.9	7.1	5.6	4.7	2.6	34.2	-	4.1	11.2	7.8	11.3	30.5	34.2	.9	-
No sap	950	1.5	2.0	10.5	7.2	8.6	4.4	3.7	1.4	6.7	2.8	5.5	5.3	5.4	33.7	1.3	5.2	9.1	12.4	14.1	23.0	33.7	1.6	1.0
No contesta	6	-	-	-	5.8	-	13.4	-	-	-	14.7	-	-	-	66.1	-	-	-	5.8	-	13.4	66.1	14.7	-

	TOTAL	ACTIVITAT															DIMENSIÓ DE L'EMPRESA								
		AGR./ RAM. PESCA	IND. ENER- GIA	IND. MANU- FACT.	CONS- TRU- CCIÓ	COM./ REPA.	HOTE- LE- RIA	TRAN. COM.	MED. FIN.	SERV. EMP.	ADM. PÚBLICA	EDU- CACIÓ	SANI. SOC.	SERV. DOM.	PERS. BALLA	NO TRE- BALLA	NC	TRE- BALLA SOL	DE 1 A 5	DE 6 A 20	DE 21 A 100	MÉS DE 100	NO TRE- BALLA	NS	NC
TOTAL SENSE PONDERAR	2600	1.7	1.7	11.1	7.1	6.9	4.3	4.2	1.6	7.3	3.7	5.0	4.6	5.2	35.0	.5	7.4	9.5	10.5	13.4	22.3	35.0	1.1	.8	
TOTAL PONDERAT	2600	1.1	1.5	11.6	6.0	6.8	4.4	4.9	1.7	7.9	3.3	4.9	4.7	5.4	35.2	.5	7.0	8.4	10.4	13.5	23.7	35.2	1.1	.7	
P21. I CONCRETAMENT, ENTRE LES OPCIONS QUE LI LLEGIRÉ A CONTINUACIÓ, QUINA CREU QUE SERIA MILLOR PER FER UN ANUNCI DE TELEVISIÓ SOBRE PREVENCIÓ D'ACCIDENTS LABORALS?																									
Base: Total	2600	1.1	1.5	11.6	6.0	6.8	4.4	4.9	1.7	7.9	3.3	4.9	4.7	5.4	35.2	.5	7.0	8.4	10.4	13.5	23.7	35.2	1.1	.7	
Imatges d'empresaris i treballadors i que es parli sobre l'existència de riscos	692	1.1	1.5	11.9	6.4	7.6	5.3	5.9	1.5	8.2	2.9	5.0	6.3	5.7	30.1	.7	5.5	13.0	11.3	16.6	22.0	30.1	.5	.9	
Uns treballadors a la feina en situació de risc	397	.5	1.4	8.6	6.4	5.4	4.3	4.6	2.1	9.7	4.9	8.1	5.2	5.3	33.3	.2	8.0	7.5	9.8	13.9	25.7	33.3	1.5	.3	
Uns treballadors a la feina que pateixin accidents lleus presentat de forma suau	269	1.0	2.0	14.4	7.1	7.8	4.2	3.7	.5	6.3	3.0	4.3	4.6	4.8	36.0	.3	7.8	9.8	10.9	12.7	21.1	36.0	.9	.9	
Uns treballadors a la feina patint accidents greus o mortals presentat de forma crua i directa	1050	1.2	1.4	11.3	5.1	6.8	4.2	5.5	1.9	7.2	3.2	3.9	3.6	5.2	39.0	.5	7.1	5.5	9.3	12.7	24.6	39.0	1.1	.6	
Altres	105	.1	1.8	15.8	9.4	4.1	2.9	1.4	4.1	11.0	4.6	5.8	3.9	8.9	24.8	1.4	11.3	8.2	8.8	9.3	34.6	24.8	2.0	1.0	
No sap	79	2.3	2.3	15.5	3.4	7.5	4.6	-	-	7.0	1.1	1.9	3.7	1.8	47.6	1.3	5.3	5.0	19.4	5.4	12.3	47.6	2.7	2.3	
No contesta	8	9.3	-	-	17.9	-	-	-	-	-	-	-	4.0	17.9	51.0	-	-	9.3	17.9	-	21.9	51.0	-	-	
P22. PARLEM ARA DELS ACCIDENTS LABORALS. CONSIDERA QUE ELS ACCIDENTS LABORALS SÓN UN PROBLEMA SOCIAL MOLT, BASTANT, POC O GENS GREU?																									
Base: Total	2600	1.1	1.5	11.6	6.0	6.8	4.4	4.9	1.7	7.9	3.3	4.9	4.7	5.4	35.2	.5	7.0	8.4	10.4	13.5	23.7	35.2	1.1	.7	
Molt greu	1065	1.0	1.2	11.9	4.7	6.6	4.2	5.0	1.8	7.1	4.1	5.6	5.1	6.2	34.7	.9	7.8	7.5	9.6	13.5	25.3	34.7	.7	.9	
Bastant greu	1395	1.2	1.9	11.6	5.9	6.9	4.4	5.0	1.3	8.7	3.0	4.7	4.4	5.0	35.8	.3	5.8	8.9	10.8	14.0	22.7	35.8	1.4	.7	
Poc greu	100	.7	.7	7.6	19.2	5.8	4.7	2.8	6.1	6.2	1.4	1.7	3.8	4.4	34.9	-	9.0	7.0	15.3	9.3	24.0	34.9	.3	.2	
Gens greu	16	-	-	5.4	17.2	10.4	9.4	4.9	9.4	1.0	-	-	17.2	-	18.7	6.5	18.2	18.2	9.4	4.9	23.2	18.7	5.4	2.1	
No sap	22	-	-	18.8	9.5	11.9	9.1	6.7	-	5.6	-	-	1.5	-	36.9	-	21.0	10.6	2.5	14.6	14.4	36.9	-	-	
No contesta	2	-	-	38.5	-	-	61.5	-	-	-	-	-	-	-	-	-	-	61.5	-	38.5	-	-	-	-	

	TOTAL	ACTIVITAT														DIMENSIÓ DE L'EMPRESA								
		AGR./ RAM. PESCA	IND. ENER- GIA	IND. MANU- FACT.	CONS- TRU- CCIÓ	COM./ REPA.	HOTE- LE- RIA	TRAN. COM.	MED. FIN.	SERV. EMP.	ADM. PÚBLICA	EDU- CACIÓ	SANI. SERV. SOC.	SERV. PERS. DOM.	NO TRE- BALLA	NC	TRE- BALLA SOL	DE 1 A 5	DE 6 A 20	DE 21 A 100	MÉS DE 100	NO TRE- BALLA	NS	NC
TOTAL SENSE PONDERAR	2600	1.7	1.7	11.1	7.1	6.9	4.3	4.2	1.6	7.3	3.7	5.0	4.6	5.2	35.0	.5	7.4	9.5	10.5	13.4	22.3	35.0	1.1	.8
TOTAL PONDERAT	2600	1.1	1.5	11.6	6.0	6.8	4.4	4.9	1.7	7.9	3.3	4.9	4.7	5.4	35.2	.5	7.0	8.4	10.4	13.5	23.7	35.2	1.1	.7
P23. QUI CREU QUE ÉS EL PRINCIPAL RESPONSABLE DELS ACCIDENTS LABORALS?																								
Base: Total	2600	1.1	1.5	11.6	6.0	6.8	4.4	4.9	1.7	7.9	3.3	4.9	4.7	5.4	35.2	.5	7.0	8.4	10.4	13.5	23.7	35.2	1.1	.7
Els treballadors	291	1.7	2.4	11.1	9.4	8.2	4.3	5.5	4.0	8.2	1.4	1.3	5.0	4.7	32.8	-	7.3	12.1	13.2	12.7	19.5	32.8	1.4	1.0
L'empresari, els directius, encarregats	998	.6	1.3	10.9	4.8	6.3	4.3	4.8	1.3	6.3	3.6	3.9	5.2	6.0	40.0	.5	4.8	7.2	10.0	11.5	25.4	40.0	.8	.4
L'Administració	121	1.1	1.9	7.6	3.8	10.9	3.3	2.9	.8	7.8	2.8	12.3	3.6	4.1	37.0	-	11.6	3.2	12.0	12.9	22.0	37.0	.6	.7
Empresaris i treballadors	568	1.5	1.5	14.3	5.9	6.5	3.2	5.5	1.6	8.6	4.7	6.2	3.2	5.9	30.7	.5	6.1	7.6	11.2	18.4	24.4	30.7	.8	.8
L'Administració i els empresaris	50	-	3.0	11.4	8.7	3.0	5.5	7.9	5.5	12.8	1.6	2.5	-	1.4	36.8	-	15.9	8.7	-	4.3	31.3	36.8	3.0	-
L'Administració, els treballadors i els empresaris	31	-	-	17.3	7.4	1.8	4.9	4.0	-	20.0	2.8	8.9	2.8	-	30.0	-	9.4	5.2	15.4	20.7	8.9	30.0	5.6	4.9
Cadascú és responsable de si mateix	47	1.1	5.1	20.2	1.4	10.9	6.7	2.7	-	10.6	1.8	1.1	4.2	5.9	28.2	-	3.9	15.2	5.5	16.5	24.7	28.2	3.2	2.7
Compartida	13	-	-	6.0	11.6	6.6	6.6	17.0	-	-	-	-	-	6.0	46.1	-	5.4	-	18.2	12.0	18.2	46.1	-	-
La societat, la gent	26	-	-	4.9	5.9	3.4	5.8	2.7	-	11.1	.6	13.4	5.9	2.7	43.7	-	4.9	16.4	7.6	13.0	14.4	43.7	-	-
De tots	178	.8	1.3	12.2	8.9	8.3	5.9	6.3	2.3	5.8	4.7	6.0	6.1	5.4	24.8	1.0	14.2	12.7	9.2	11.0	27.3	24.8	.8	-
Depèn	28	2.0	-	8.2	.6	2.5	-	-	-	26.6	2.5	4.5	.6	5.4	47.0	-	10.8	-	8.2	10.4	22.9	47.0	-	.6
El sistema econòmic, laboral	19	-	4.0	14.3	12.2	15.6	26.5	4.5	-	12.9	-	-	6.4	-	3.6	-	18.7	19.6	14.2	6.4	37.4	3.6	-	-
Falta de formació, imprudència	38	-	-	2.8	4.0	7.3	2.3	4.0	1.9	10.6	-	7.3	12.4	4.0	43.6	-	21.1	5.8	6.6	8.6	14.2	43.6	-	-
Les condicions laborals, precarietat, subcontractació	22	-	-	6.3	9.4	4.2	-	5.0	-	6.7	-	22.8	6.7	8.0	30.9	-	8.0	3.5	9.4	23.5	21.5	30.9	-	3.1
Falta de prevenció, de control	16	-	-	19.1	4.9	-	7.8	-	7.8	-	4.9	1.0	9.9	9.4	35.5	-	4.9	5.4	7.8	2.1	35.1	35.5	-	9.4
Les presses	5	-	-	30.1	-	-	-	-	-	25.2	-	-	30.5	-	14.2	-	25.2	-	-	-	60.5	14.2	-	-
Altres	24	1.4	5.3	12.7	13.1	3.7	6.7	6.4	-	10.0	3.0	6.7	3.0	6.4	21.7	-	-	12.5	22.4	34.1	9.4	21.7	-	-
No sap	124	3.0	.7	8.7	5.8	6.3	6.6	2.4	-	7.5	2.5	3.7	4.6	4.4	40.1	3.4	4.0	11.2	8.0	14.3	17.4	40.1	3.4	1.6
No contesta	1	-	-	100.0	-	-	-	-	-	-	-	-	-	-	-	-	-	-	-	-	100.0	-	-	-
P24. I CONCRETAMENT, ENTRE ELS TREBALLADORS, ELS EMPRESARIS I L'ADMINISTRACIÓ, QUI CREU QUE ÉS MÉS RESPONSABLE?																								
Base: Total	2600	1.1	1.5	11.6	6.0	6.8	4.4	4.9	1.7	7.9	3.3	4.9	4.7	5.4	35.2	.5	7.0	8.4	10.4	13.5	23.7	35.2	1.1	.7
Els treballadors	368	.4	1.6	14.2	9.8	6.6	3.2	5.0	2.9	6.1	2.6	3.2	5.8	5.1	33.4	-	7.4	10.9	10.0	14.4	22.0	33.4	1.0	.8
Els empresaris	938	.8	1.1	12.2	4.3	6.5	5.7	4.9	2.1	8.6	4.1	4.9	3.7	5.0	35.5	.6	6.4	6.7	10.7	13.9	25.4	35.5	.8	.7
L'Administració	695	1.4	2.5	10.1	5.8	7.7	3.1	4.6	1.4	7.1	2.8	5.1	5.7	5.6	36.7	.5	6.1	9.5	10.1	12.6	23.5	36.7	1.0	.7
Tots	455	1.7	1.1	11.9	6.7	7.2	4.6	4.7	.7	9.2	3.8	6.3	4.6	5.1	31.6	.7	9.8	7.4	10.7	15.7	22.3	31.6	1.6	1.0
Altres	63	-	-	8.7	9.8	4.2	5.0	7.2	1.2	11.0	-	3.9	.5	9.4	39.0	-	9.4	12.9	11.6	9.2	15.8	39.0	2.0	-
No sap	79	1.1	1.5	7.7	4.7	2.3	4.9	7.3	-	4.3	3.2	2.3	6.1	8.5	44.7	1.3	1.8	8.7	8.0	5.3	28.8	44.7	1.9	.9
No contesta	2	-	-	-	-	52.5	-	-	-	-	-	47.5	-	-	-	-	-	-	47.5	-	52.5	-	-	-

	TOTAL	ACTIVITAT														DIMENSIÓ DE L'EMPRESA								
		AGR./ RAM. PESCA	IND. ENER- GIA	IND. MANU- FACT.	CONS- TRU- CCIÓ	COM./ REPA.	HOTE- LE- RIA	TRAN. COM.	MED. FIN.	SERV. EMP.	ADM. PÚBLICA	EDU- CACIÓ	SANI. SOC.	SERV. DOM.	PERS. BALLA	NO TRE- BALLA	NC	TRE- BALLA SOL	DE 1 A 5	DE 6 A 20	DE 21 A 100	MÉS DE 100	NO TRE- BALLA	NS
TOTAL SENSE PONDERAR	2600	1.7	1.7	11.1	7.1	6.9	4.3	4.2	1.6	7.3	3.7	5.0	4.6	5.2	35.0	.5	7.4	9.5	10.5	13.4	22.3	35.0	1.1	.8
TOTAL PONDERAT	2600	1.1	1.5	11.6	6.0	6.8	4.4	4.9	1.7	7.9	3.3	4.9	4.7	5.4	35.2	.5	7.0	8.4	10.4	13.5	23.7	35.2	1.1	.7
P25. CREU QUE SÓN NECESSÀRIES LES CAMPANYES DE SENSIBILITZACIÓ PER PREVENIR ELS ACCIDENTS A LA FEINA?																								
Base: Total	2600	1.1	1.5	11.6	6.0	6.8	4.4	4.9	1.7	7.9	3.3	4.9	4.7	5.4	35.2	.5	7.0	8.4	10.4	13.5	23.7	35.2	1.1	.7
Sí	2377	1.1	1.5	11.6	6.0	6.5	4.5	5.0	1.8	7.9	3.4	4.8	4.8	5.0	35.6	.5	6.6	8.2	10.3	14.1	23.6	35.6	1.0	.7
No	185	.9	2.1	10.9	7.1	10.9	3.6	3.7	.7	8.0	3.1	4.7	3.9	9.5	30.3	.6	11.0	10.4	10.9	6.7	27.8	30.3	1.1	1.8
Indiferent	12	-	-	32.9	1.3	12.2	-	-	-	7.0	-	11.4	5.7	-	29.4	-	1.3	7.0	10.1	9.7	30.2	29.4	12.2	-
No sap	25	-	-	7.9	-	9.0	6.1	6.1	-	5.7	-	7.1	-	17.3	40.7	-	18.0	10.4	11.2	10.8	6.1	40.7	2.9	-
No contesta	1	-	-	-	-	-	-	-	-	-	100.0	-	-	-	-	-	-	-	-	-	-	-	100.0	-
P26. I CREU QUE SÓN ÚTILS?																								
Base: Total	2600	1.1	1.5	11.6	6.0	6.8	4.4	4.9	1.7	7.9	3.3	4.9	4.7	5.4	35.2	.5	7.0	8.4	10.4	13.5	23.7	35.2	1.1	.7
Sí	1992	1.1	1.8	11.6	6.0	6.7	4.6	4.6	1.7	7.5	3.0	4.8	4.7	5.5	35.8	.5	6.5	8.8	10.4	13.9	23.0	35.8	.9	.7
No	462	.9	.8	13.0	6.1	7.6	3.1	6.2	1.8	8.7	4.3	4.7	5.3	4.9	31.9	.8	7.7	7.4	10.4	12.1	28.5	31.9	.9	1.1
Indiferent	30	-	-	11.1	11.8	14.7	-	-	-	7.6	2.9	12.4	1.1	7.7	30.7	-	3.1	7.1	8.1	25.9	20.1	30.7	5.0	-
No sap	116	1.6	.3	7.1	4.2	3.7	8.6	5.9	1.3	10.2	4.8	5.6	2.4	4.0	38.9	1.3	12.9	6.0	11.5	9.4	17.6	38.9	3.7	-
No contesta	0	100.0	-	-	-	-	-	-	-	-	-	-	-	-	-	-	100.0	-	-	-	-	-	-	-
P27. CREU QUE DE FORMA GENERAL ES COMPLEIX LA LEGISLACIÓ SOBRE RISCOS LABORALS A LES EMPRESES I LLOCS DE TREBALL DE CATALUNYA?																								
Base: Total	2600	1.1	1.5	11.6	6.0	6.8	4.4	4.9	1.7	7.9	3.3	4.9	4.7	5.4	35.2	.5	7.0	8.4	10.4	13.5	23.7	35.2	1.1	.7
Sí	748	1.0	2.2	14.7	7.8	6.5	4.6	6.1	1.8	6.3	1.9	4.2	4.9	5.1	32.5	.4	5.9	9.9	10.9	14.2	25.1	32.5	.7	.8
No	1580	1.1	1.4	10.5	5.8	7.1	4.2	4.7	1.5	8.2	4.1	4.7	4.6	5.7	35.9	.6	7.3	7.7	10.5	13.6	23.6	35.9	1.0	.5
No sap	270	1.3	.6	10.1	2.8	6.0	5.3	3.1	2.4	10.5	2.9	8.3	4.5	4.4	37.8	.2	8.2	8.2	8.5	11.8	20.9	37.8	2.6	2.0
No contesta	3	-	-	-	-	-	-	-	-	-	-	-	-	-	100.0	-	-	-	-	-	-	100.0	-	-
P28. I CONCRETAMENT A L'EMPRESA ON VOSTÈ TREBALLA ES PRENEN MESURES PER PREVENIR ELS RISCOS LABORALS?																								
Base: Treballa	1679	1.6	2.4	17.9	9.3	10.5	6.9	7.6	2.6	12.1	5.2	7.5	7.3	8.2	-	.8	10.7	12.9	16.1	21.0	36.6	-	1.7	1.0
Sí	1320	1.7	2.6	19.3	9.7	9.7	6.8	7.7	3.2	10.6	5.3	7.4	8.0	7.2	-	.7	8.9	12.9	15.3	21.2	39.2	-	1.6	1.0
No	243	1.7	2.4	15.0	10.6	12.9	8.8	7.6	-	15.5	4.2	5.3	3.6	10.6	-	1.9	10.1	10.5	20.7	25.5	31.1	-	1.3	.8
A la meua empresa no hi ha riscos	101	.6	-	9.1	1.6	12.3	4.1	7.0	2.2	24.2	6.3	12.9	6.7	12.7	-	.3	31.8	19.3	17.9	8.8	20.0	-	1.2	.9
No sap	10	5.4	-	3.3	9.9	20.4	5.4	-	-	-	-	26.7	-	29.0	-	-	17.5	19.2	-	14.6	17.5	-	21.4	9.9
No contesta	5	-	-	-	-	30.9	-	-	-	25.6	-	-	17.8	25.6	-	-	82.2	-	-	-	-	-	17.8	-

	ACTIVITAT															DIMENSIÓ DE L'EMPRESA								
	AGR./ RAM. PESCA	IND. ENER- GIA	IND. MANU- FACT.	CONS- TRU- CCIÓ	COM./ REPA.	HOTE- LE- RIA	TRAN. COM.	MED. FIN.	SERV. EMP.	ADM. BLICA	EDU- CACIÓ	SANI. SOC.	SERV. DOM.	PERS. TRE- BALLA	NO NS	TRE- BALLA SOL	DE 1 A 5	DE 6 A 20	DE 21 A 100	MÉS DE 100	NO TRE- BALLA	NS	NC	
TOTAL SENSE PONDERAR	2600	1.7	1.7	11.1	7.1	6.9	4.3	4.2	1.6	7.3	3.7	5.0	4.6	5.2	35.0	.5	7.4	9.5	10.5	13.4	22.3	35.0	1.1	.8
TOTAL PONDERAT	2600	1.1	1.5	11.6	6.0	6.8	4.4	4.9	1.7	7.9	3.3	4.9	4.7	5.4	35.2	.5	7.0	8.4	10.4	13.5	23.7	35.2	1.1	.7
P29. VOSTÈ O ALGUNA PERSONA DEL SEU ENTORN FAMILIAR HA PATIT MAI ALGUN ACCIDENT LABORAL, ENCARA QUE SIGUI LLEU?																								
Base: Total	2600	1.1	1.5	11.6	6.0	6.8	4.4	4.9	1.7	7.9	3.3	4.9	4.7	5.4	35.2	.5	7.0	8.4	10.4	13.5	23.7	35.2	1.1	.7
Sí	1230	1.0	2.0	13.2	6.1	7.1	4.6	5.8	1.9	7.3	2.6	4.4	4.1	5.8	33.8	.4	6.0	8.5	10.8	14.2	25.2	33.8	1.1	.4
No	1364	1.1	1.1	10.1	6.0	6.6	4.3	4.2	1.5	8.4	4.0	5.3	5.3	5.0	36.3	.7	7.7	8.3	10.0	13.0	22.5	36.3	1.1	1.0
No sap	4	-	-	35.8	-	-	-	-	-	-	-	-	-	-	64.2	-	35.8	-	-	-	-	64.2	-	-
No contesta	2	-	-	-	-	-	-	-	-	-	-	-	-	-	100.0	-	-	-	-	-	100.0	-	-	
P30. CONSIDERA QUE A LA SEVA ACTIVITAT LABORAL QUOTIDIANA VOSTÈ PERSONALMENT TÉ MOLTES, BASTANTS, POQUES O CAP POSSIBILITAT DE PATIR UN ACCIDENT LABORAL?																								
Base: Treballa	1679	1.6	2.4	17.9	9.3	10.5	6.9	7.6	2.6	12.1	5.2	7.5	7.3	8.2	-	.8	10.7	12.9	16.1	21.0	36.6	-	1.7	1.0
Moltes possibilitats	189	3.5	4.3	19.1	19.6	6.2	7.7	13.5	1.6	2.6	3.8	.6	10.1	7.1	-	.5	9.9	11.3	12.7	18.9	46.5	-	.7	-
Bastants possibilitats	334	3.0	1.4	22.4	16.3	7.5	7.4	13.2	-	5.8	3.9	3.7	6.6	8.4	-	.5	7.6	11.0	20.9	22.0	36.7	-	1.3	.5
Poques possibilitats	970	1.0	2.6	16.6	5.3	12.3	7.2	5.5	3.7	14.7	5.8	9.8	6.9	8.0	-	.6	11.0	12.7	15.8	22.1	35.4	-	2.0	1.0
Cap possibilitat	180	.6	1.0	15.7	6.7	10.7	3.4	2.9	3.0	20.4	5.6	9.9	7.1	10.8	-	2.0	16.4	18.5	13.0	16.0	34.0	-	1.0	1.1
No sap	4	-	-	-	59.9	-	-	-	-	-	-	-	31.5	-	-	8.5	-	59.9	-	-	-	-	31.5	8.5
No contesta	3	-	-	50.0	-	-	-	-	-	-	-	-	-	-	-	50.0	-	-	-	-	-	-	-	100.0
P30-A. I VOSTÈ PERSONALMENT PREN MESURES PER EVITAR PATIR ACCIDENTS LABORALS?																								
Base: Té moltes o bastantes possibilitats	523	3.2	2.4	21.2	17.5	7.1	7.5	13.3	.6	4.6	3.9	2.6	7.8	8.0	-	.5	8.4	11.1	18.0	20.8	40.3	-	1.1	.3
Sí	500	3.2	2.5	20.7	18.1	6.8	7.3	13.5	.6	4.8	4.0	2.7	8.1	7.2	-	.5	8.2	10.7	17.9	21.1	41.1	-	.8	.3
No	23	3.8	-	32.5	4.5	12.4	11.9	7.5	-	-	-	-	2.4	25.0	-	-	13.0	21.3	20.3	15.4	23.4	-	6.6	-

	TOTAL	ACTIVITAT														DIMENSIÓ DE L'EMPRESA								
		AGR./ RAM. PESCA	IND. ENER- GIA	IND. MANU- FACT.	CONS- TRU- CCIÓ	COM./ REPA.	HOTE- LE- RIA	TRAN. COM.	MED. FIN.	IMM./ SERV. EMP.	ADM. PÚ- BLICA	EDU- CACIÓ	SANI. SERV. SOC.	SERV. PERS. DOM.	NO TRE- BALLA	NC	TRE- BALLA SOL	DE 1 A 5	DE 6 A 20	DE 21 A 100	MÉS DE 100	NO TRE- BALLA	NS	NC
TOTAL SENSE PONDERAR	2600	1.7	1.7	11.1	7.1	6.9	4.3	4.2	1.6	7.3	3.7	5.0	4.6	5.2	35.0	.5	7.4	9.5	10.5	13.4	22.3	35.0	1.1	.8
TOTAL PONDERAT	2600	1.1	1.5	11.6	6.0	6.8	4.4	4.9	1.7	7.9	3.3	4.9	4.7	5.4	35.2	.5	7.0	8.4	10.4	13.5	23.7	35.2	1.1	.7
P31-A. EM PODRA DIR QUIN CANAL DE TELEVISIÓ MIRA MÉS HABITUALMENT?																								
Base: Total	2600	1.1	1.5	11.6	6.0	6.8	4.4	4.9	1.7	7.9	3.3	4.9	4.7	5.4	35.2	.5	7.0	8.4	10.4	13.5	23.7	35.2	1.1	.7
TVE1	284	.4	3.0	9.1	5.9	5.3	5.9	4.5	1.9	2.8	3.7	3.9	6.0	5.7	41.8	.2	8.4	5.7	7.5	14.0	21.0	41.8	1.1	.4
TVE2	27	-	-	6.7	7.0	10.9	5.5	9.1	-	4.6	2.0	10.1	-	18.2	25.9	-	20.2	-	15.2	15.9	22.2	25.9	-	.6
TV3	988	1.6	1.2	11.2	5.4	6.5	2.6	4.3	1.8	9.0	5.3	7.2	5.7	4.4	33.6	.4	7.6	8.0	9.2	14.7	24.9	33.6	1.3	.7
Canal 33	36	-	-	22.6	4.2	4.2	3.5	3.5	-	6.2	.4	11.1	-	15.0	29.3	-	8.6	7.7	29.9	7.7	16.9	29.3	-	-
Tele 5	406	1.4	1.9	12.4	6.4	9.2	4.8	4.9	1.5	8.4	2.1	2.8	4.1	5.7	33.4	1.1	5.8	11.3	12.9	12.9	22.3	33.4	.2	1.2
Antena 3	350	1.0	2.7	9.8	8.5	5.9	5.1	4.8	1.1	5.3	1.6	2.8	4.3	3.5	43.5	.2	1.9	7.0	11.2	13.5	20.5	43.5	2.0	.3
Cuatro	151	.2	.3	9.9	6.6	6.6	6.3	2.0	.8	10.7	2.4	1.6	4.9	5.4	42.2	-	6.9	9.1	7.5	6.4	27.4	42.2	.5	-
La Sexta	58	-	1.5	13.7	3.3	7.8	3.7	5.2	-	11.7	1.4	5.8	4.3	12.1	29.6	-	10.8	3.6	15.2	15.0	23.2	29.6	-	2.6
TD8	2	27.0	-	-	-	-	-	-	-	-	-	-	-	-	73.0	-	27.0	-	-	-	-	73.0	-	-
BTV	4	-	-	-	-	35.4	-	29.3	-	35.4	-	-	-	-	-	-	-	-	-	-	100.0	-	-	-
3/24	3	-	-	12.9	26.8	-	-	-	-	-	12.9	-	-	47.5	-	-	12.9	-	26.8	47.5	12.9	-	-	-
Altres canals autonòmics o locals	10	-	-	12.7	3.4	-	8.7	15.2	-	-	-	-	-	7.9	52.0	-	-	10.5	13.5	8.7	15.2	52.0	-	-
Canals de TDT, digital, satèl·lit, etc.	133	.3	.5	17.9	8.3	3.9	7.1	10.5	3.3	14.1	1.9	3.6	1.6	6.6	18.6	1.7	7.1	14.3	13.5	16.4	28.4	18.6	1.1	.6
Canals estrangers	32	1.7	-	6.8	6.9	10.5	13.2	14.2	-	5.1	-	9.3	-	4.7	27.6	-	11.9	10.2	14.0	20.6	15.7	27.6	-	-
Altres	2	-	-	-	-	-	-	-	-	38.5	-	-	61.5	-	-	-	38.5	-	-	-	61.5	-	-	-
Cap	1	-	-	-	-	-	-	58.4	-	-	41.6	-	-	-	-	-	-	-	58.4	-	41.6	-	-	-
No sap	107	.3	.8	17.7	1.9	10.4	5.6	3.9	4.7	5.5	1.4	3.1	3.8	6.8	33.9	.3	11.2	8.6	5.7	10.8	27.4	33.9	2.0	.3
No contesta	5	-	-	40.7	-	-	-	-	-	-	-	-	-	-	29.7	29.7	-	-	-	-	29.7	29.7	-	40.7
P31-B. I EN SEGON LLOC?																								
Base: Esmenta un canal de televisió	2487	1.1	1.6	11.3	6.2	6.7	4.4	4.9	1.6	8.0	3.4	5.0	4.7	5.3	35.3	.5	6.8	8.4	10.6	13.7	23.5	35.3	1.0	.7
TVE1	271	.9	1.6	11.9	7.4	4.9	4.9	3.1	1.5	9.2	4.8	3.6	4.6	7.0	34.1	.4	8.0	10.5	10.9	10.4	24.8	34.1	.8	.4
TVE2	83	.2	.4	11.6	2.5	.7	3.6	5.4	.8	6.0	1.9	4.6	10.4	6.4	45.4	-	10.7	6.8	3.9	13.6	17.5	45.4	2.1	-
TV3	246	.9	2.9	14.1	5.7	6.8	3.5	5.3	1.8	7.6	2.6	4.3	6.0	5.6	32.3	.5	7.0	8.1	13.3	15.0	24.0	32.3	.4	-
Canal 33	152	.1	1.9	6.9	7.1	11.0	2.7	5.7	-	7.8	6.0	8.6	4.4	7.2	30.6	-	9.8	5.1	12.1	12.7	26.9	30.6	2.2	.6
Tele 5	567	1.4	1.4	10.3	7.2	7.5	3.8	4.7	1.6	5.9	2.9	4.1	5.6	1.9	41.5	.2	4.6	8.8	9.2	11.0	23.3	41.5	1.4	.2
Antena 3	430	.8	1.9	12.0	5.9	6.3	6.7	4.3	1.3	5.3	2.8	2.9	2.4	6.3	40.0	1.2	6.6	7.8	11.8	12.3	19.8	40.0	.2	1.6
Cuatro	197	2.2	1.0	9.3	2.8	8.9	1.6	4.3	3.1	13.1	5.0	7.6	3.0	7.0	31.3	-	6.7	5.3	9.3	23.7	21.2	31.3	1.4	1.2
La Sexta	139	-	1.0	16.7	4.9	4.5	2.6	7.5	1.9	8.7	2.2	3.8	6.2	1.1	37.7	1.2	4.1	8.2	9.6	12.7	26.7	37.7	.4	.6
TD8	10	6.8	-	20.1	21.5	-	8.4	-	-	-	14.6	-	3.3	12.3	13.0	-	14.6	19.1	8.4	14.6	30.2	13.0	-	-
BTV	6	-	-	26.7	-	22.1	-	-	-	-	-	-	-	36.0	15.3	-	-	-	-	40.5	22.1	15.3	22.1	-
3/24	13	-	-	26.7	11.4	-	5.3	4.2	-	13.6	5.3	9.4	-	9.4	14.7	-	17.3	5.3	-	34.4	28.3	14.7	-	-
Altres canals autonòmics o locals	9	-	-	6.0	11.2	3.6	9.3	16.2	-	13.4	-	-	17.1	12.0	11.2	-	26.3	25.4	9.6	11.2	16.2	11.2	-	-
Canals de TDT, digital, satèl·lit, etc.	94	-	1.3	10.2	5.1	8.5	8.2	2.9	2.4	9.1	4.5	6.8	6.0	2.9	32.0	-	8.6	12.9	4.2	13.5	28.8	32.0	-	-
Canals estrangers	8	-	-	7.0	23.0	4.3	-	15.8	-	-	-	-	-	-	49.9	-	15.8	23.0	-	-	11.3	49.9	-	-
Cap més	260	2.3	1.3	9.8	6.9	6.0	4.9	6.9	1.7	12.5	2.5	8.8	4.1	8.4	23.2	.6	6.6	8.7	15.0	16.5	26.9	23.2	1.7	1.5



	ACTIVITAT																DIMENSIÓ DE L'EMPRESA								
	TOTAL	AGR./ RAM. PESCA	IND. ENER- GIA	IND. MANU- FACT.	CONS- TRU- CCIÓ	COM./ REPA.	HOTE- LE- RIA	TRAN. COM.	MED. FIN.	IMM./ SERV. EMP.	ADM. PÚ- BLICA	EDU- CACIÓ	SANI. SERV. SOC.	SERV. PERS. DOM.	NO TRE- BALLA	NC	TRE- BALLA SOL	DE 1 A 5	DE 6 A 20	DE 21 A 100	MÉS DE 100	NO TRE- BALLA	NS	NC	
TOTAL SENSE PONDERAR	2600	1.7	1.7	11.1	7.1	6.9	4.3	4.2	1.6	7.3	3.7	5.0	4.6	5.2	35.0	.5	7.4	9.5	10.5	13.4	22.3	35.0	1.1	.8	
TOTAL PONDERAT	2600	1.1	1.5	11.6	6.0	6.8	4.4	4.9	1.7	7.9	3.3	4.9	4.7	5.4	35.2	.5	7.0	8.4	10.4	13.5	23.7	35.2	1.1	.7	
P31. EM PODRIA DIR QUIN CANAL DE TELEVISIÓ MIRA?																									
Base: Total	2600	1.1	1.5	11.6	6.0	6.8	4.4	4.9	1.7	7.9	3.3	4.9	4.7	5.4	35.2	.5	7.0	8.4	10.4	13.5	23.7	35.2	1.1	.7	
TVE1	555	.7	2.3	10.4	6.6	5.1	5.4	3.8	1.7	5.9	4.2	3.7	5.3	6.3	38.0	.3	8.2	8.1	9.2	12.2	22.9	38.0	1.0	.4	
TVE2	111	.1	.3	10.4	3.6	3.2	4.1	6.3	.6	5.6	1.9	6.0	7.8	9.3	40.6	-	13.0	5.1	6.7	14.2	18.6	40.6	1.6	.1	
TV3	1235	1.4	1.5	11.8	5.4	6.6	2.8	4.5	1.8	8.7	4.8	6.6	5.7	4.6	33.3	.4	7.5	8.0	10.0	14.7	24.7	33.3	1.1	.6	
Canal 33	188	.1	1.6	9.8	6.6	9.7	2.9	5.3	-	7.5	4.9	9.0	3.6	8.7	30.3	-	9.6	5.6	15.5	11.8	25.0	30.3	1.8	.5	
Tele 5	973	1.4	1.6	11.1	6.8	8.2	4.2	4.8	1.6	6.9	2.6	3.5	5.0	3.5	38.1	.6	5.1	9.8	10.7	11.8	22.9	38.1	.9	.6	
Antena 3	780	.8	2.2	11.0	7.1	6.1	6.0	4.5	1.2	5.3	2.3	2.9	3.3	5.0	41.5	.8	4.5	7.4	11.5	12.8	20.1	41.5	1.0	1.0	
Cuatro	348	1.3	.7	9.6	4.4	7.9	3.6	3.3	2.1	12.1	3.9	5.0	3.8	6.3	36.0	-	6.8	6.9	8.5	16.2	23.9	36.0	1.0	.7	
La Sexta	197	-	1.2	15.8	4.4	5.5	2.9	6.8	1.4	9.6	2.0	4.4	5.6	4.3	35.3	.9	6.1	6.8	11.3	13.4	25.7	35.3	.3	1.2	
TD8	12	10.2	-	16.7	17.9	-	7.0	-	-	-	12.2	-	2.7	10.2	23.0	-	16.7	15.9	7.0	12.2	25.1	23.0	-	-	
BTV	10	-	-	15.2	-	27.8	-	12.6	-	15.2	-	-	-	20.5	8.7	-	-	-	-	23.1	55.6	8.7	12.6	-	
3/24	16	-	-	24.4	13.9	-	4.4	3.5	-	11.4	6.6	7.9	-	15.7	12.3	-	16.5	4.4	4.4	36.6	25.8	12.3	-	-	
Altres canals autonòmics o locals	19	-	-	9.5	7.2	1.8	9.0	15.7	-	6.5	-	-	8.3	9.9	32.3	-	12.8	17.7	11.6	9.9	15.7	32.3	-	-	
Canals de TDT, digital, satèl·lit, etc.	227	.1	.9	14.7	7.0	5.8	7.6	7.4	3.0	12.0	3.0	5.0	3.4	5.1	24.1	1.0	7.7	13.7	9.6	15.2	28.6	24.1	.7	.3	
Canals estrangers	40	1.4	-	6.9	10.0	9.3	10.6	14.5	-	4.1	-	7.5	-	3.7	32.0	-	12.7	12.7	11.2	16.5	14.8	32.0	-	-	
Altres	2	-	-	-	-	-	-	-	-	38.5	-	-	61.5	-	-	-	-	38.5	-	-	61.5	-	-	-	
Cap	1	-	-	-	-	-	-	58.4	-	-	41.6	-	-	-	-	-	-	-	58.4	-	41.6	-	-	-	
No sap	107	.3	.8	17.7	1.9	10.4	5.6	3.9	4.7	5.5	1.4	3.1	3.8	6.8	33.9	.3	11.2	8.6	5.7	10.8	27.4	33.9	2.0	.3	
No contesta	5	-	-	40.7	-	-	-	-	-	-	-	-	-	-	29.7	29.7	-	-	-	-	29.7	29.7	-	40.7	

TOTAL	ACTIVITAT															DIMENSIÓ DE L'EMPRESA								
	AGR./ RAM. PESCA	IND. ENER- GIA	IND. MANU- FACT.	CONS- TRU- CCIÓ	COM./ REPA.	HOTE- LE- RIA	TRAN. COM.	MED. FIN.	IMM./ SERV. EMP.	ADM. PÚ- BLICA	EDU- CACIÓ	SANI. SERV. SOC.	SERV. PERS. DOM.	NO TRE- BALLA	NC	TRE- BALLA SOL	DE 1 A 5	DE 6 A 20	DE 21 A 100	MÉS DE 100	NO TRE- BALLA	NS	NC	
TOTAL SENSE PONDERAR	2600	1.7	1.7	11.1	7.1	6.9	4.3	4.2	1.6	7.3	3.7	5.0	4.6	5.2	35.0	.5	7.4	9.5	10.5	13.4	22.3	35.0	1.1	.8
TOTAL PONDERAT	2600	1.1	1.5	11.6	6.0	6.8	4.4	4.9	1.7	7.9	3.3	4.9	4.7	5.4	35.2	.5	7.0	8.4	10.4	13.5	23.7	35.2	1.1	.7
P32-A. EM PODRA DIR QUINA EMISSORA DE RÀDIO ESCOLTA MÉS HABITUALMENT?																								
Base: Escolta la ràdio	1517	1.0	1.8	13.0	6.2	7.0	3.7	5.9	2.1	8.0	3.8	4.5	5.3	4.9	32.6	.3	7.0	9.0	11.0	14.3	24.8	32.6	.9	.4
Catalunya Ràdio	253	1.5	1.6	14.2	3.9	10.2	2.1	4.0	4.2	8.4	5.5	9.6	4.4	4.8	24.9	.7	10.7	8.5	12.6	16.4	24.6	24.9	1.6	.7
Cadena SER	181	2.4	.9	13.3	6.9	5.3	5.1	7.3	1.2	9.0	4.4	4.9	3.1	4.9	31.3	-	3.3	12.7	8.5	16.7	26.2	31.3	1.3	-
RNE1 (Radio 1)	40	-	-	16.2	9.3	9.8	-	3.8	3.8	-	8.2	3.2	5.6	3.8	36.2	-	8.1	4.0	6.4	4.6	36.8	36.2	3.8	-
Ràdio 4	3	-	-	-	-	-	-	-	-	47.8	-	-	-	-	52.2	-	-	-	47.8	-	-	52.2	-	-
Onda Cero	84	-	2.2	10.7	5.8	3.8	1.9	8.2	3.0	6.6	3.6	3.0	4.0	4.4	42.9	-	5.1	5.2	9.0	9.3	24.5	42.9	-	4.0
RAC1	138	-	2.7	13.6	7.5	4.9	1.7	7.2	3.1	12.9	8.4	5.2	5.6	2.9	23.3	1.1	8.2	7.9	9.8	18.2	31.9	23.3	-	.6
Cadena COPE	45	-	6.7	10.1	5.1	10.9	3.4	12.9	1.8	4.0	1.9	4.0	1.9	9.5	27.7	-	7.5	3.4	11.9	18.4	29.2	27.7	1.9	-
40 Principales	174	.9	1.5	12.4	10.2	6.3	2.1	5.7	2.4	6.9	2.9	2.8	8.3	6.4	30.9	.3	7.0	12.5	9.6	13.5	23.9	30.9	2.6	-
Flaix FM	118	.5	2.5	6.2	5.3	7.9	5.6	3.0	-	8.1	1.3	1.3	3.4	6.3	48.5	-	3.9	8.6	9.2	9.5	20.3	48.5	-	-
RAC105	67	-	1.2	18.9	8.1	7.8	3.0	6.6	3.3	4.6	4.1	7.5	8.3	-	26.4	-	6.4	6.8	11.4	22.6	26.3	26.4	-	-
Cadena Dial	47	.7	-	8.3	5.9	4.4	6.1	8.4	-	4.4	2.4	14.1	3.6	41.6	-	1.5	8.9	20.9	6.0	21.1	41.6	-	-	
Ràdio Tele Taxi	46	-	-	12.5	8.6	6.6	3.3	8.5	-	5.2	-	-	-	6.8	48.5	-	9.2	11.3	3.3	17.7	9.9	48.5	-	-
M80	42	-	8.5	6.6	6.5	9.0	12.8	3.6	-	20.0	-	.4	3.0	5.5	23.9	-	4.9	5.1	18.2	13.9	33.9	23.9	-	-
Catalunya Informació	15	-	-	31.7	-	11.1	5.8	-	9.4	18.9	1.1	-	-	-	22.0	-	15.8	10.5	5.8	21.1	24.9	22.0	-	-
Altres emissores generalistes	35	-	-	21.5	3.1	4.7	-	1.6	-	14.7	3.8	9.9	-	1.6	39.0	-	9.2	-	11.0	16.4	24.4	39.0	-	-
Altres radiofòrmules musicals	134	1.1	.9	17.1	3.0	10.2	7.8	9.0	.9	4.9	1.5	1.2	7.4	4.1	30.6	-	4.1	13.6	12.4	15.9	23.4	30.6	-	-
Emissores locals	31	5.4	-	9.9	11.4	1.1	1.1	-	-	9.5	4.1	4.2	4.9	7.1	41.3	-	10.0	9.2	9.1	12.0	17.2	41.3	1.1	-
Emissores estrangeres	5	-	-	-	-	-	-	-	-	26.5	-	15.0	-	-	58.5	-	41.5	-	-	-	-	58.5	-	-
Altres	2	-	-	82.7	-	8.6	-	-	-	-	8.6	-	-	-	-	-	-	-	82.7	8.6	8.6	-	-	-
No sap	52	2.7	2.9	8.3	5.2	1.5	1.8	5.3	1.1	4.8	1.1	2.9	10.0	8.6	43.2	.7	12.4	6.2	11.1	3.1	23.3	43.2	-	.7
No contesta	9	-	-	-	-	-	16.6	-	-	13.7	-	13.7	6.1	16.6	33.2	-	-	-	44.1	-	22.7	33.2	-	-

TOTAL	ACTIVITAT															DIMENSIÓ DE L'EMPRESA								
	AGR./ RAM. PESCA	IND. ENER- GIA	IND. MANU- FACT.	CONS- TRU- CCIÓ	COM./ REPA.	HOTE- LE- RIA	TRAN. COM.	MED. FIN.	IMM./ SERV. EMP.	ADM. PÚ- BLICA	EDU- CACIÓ	SANI. SERV. SOC.	SERV. PERS. DOM.	NO TRE- BALLA	NC	TRE- BALLA SOL	DE 1 A 5	DE 6 A 20	DE 21 A 100	MÉS DE 100	NO TRE- BALLA	NS	NC	
TOTAL SENSE PONDERAR	2600	1.7	1.7	11.1	7.1	6.9	4.3	4.2	1.6	7.3	3.7	5.0	4.6	5.2	35.0	.5	7.4	9.5	10.5	13.4	22.3	35.0	1.1	.8
TOTAL PONDERAT	2600	1.1	1.5	11.6	6.0	6.8	4.4	4.9	1.7	7.9	3.3	4.9	4.7	5.4	35.2	.5	7.0	8.4	10.4	13.5	23.7	35.2	1.1	.7
P32-B. I EN SEGON LLOC?																								
Base: Esmenta una emissora de ràdio	1456	.9	1.8	13.2	6.3	7.3	3.7	6.0	2.1	8.1	3.9	4.5	5.1	4.7	32.2	.3	6.8	9.1	10.8	14.8	24.9	32.2	.9	.4
Catalunya Ràdio	139	.2	3.1	15.7	6.3	7.0	.8	6.0	.9	10.2	8.0	6.2	5.2	3.2	27.3	-	7.0	6.9	7.5	20.7	29.9	27.3	-	.6
Cadena SER	86	-	5.5	21.0	4.6	1.0	1.9	5.3	3.2	2.7	3.0	2.1	5.7	6.3	37.5	-	5.0	6.6	9.8	17.4	21.6	37.5	.4	1.7
RNE1 (Radio 1)	32	-	-	4.7	2.2	4.7	-	3.5	6.4	8.6	5.9	4.4	11.4	2.2	45.9	-	-	-	9.5	14.6	30.1	45.9	-	-
Ràdio 4	2	-	-	-	9.0	-	19.4	71.6	-	-	-	-	-	-	-	-	-	-	80.6	19.4	-	-	-	-
Onda Cero	41	1.4	-	18.1	1.9	19.6	7.9	-	6.7	6.7	-	7.1	-	5.4	25.4	-	16.7	20.2	8.6	8.7	20.5	25.4	-	-
RAC1	87	-	3.6	16.6	4.4	5.3	7.0	5.8	3.4	13.1	7.5	8.9	3.7	2.2	18.5	-	10.0	6.5	12.9	23.3	27.9	18.5	1.0	-
Cadena COPE	32	1.7	-	7.2	2.5	3.9	9.4	25.8	-	8.6	-	8.6	-	9.4	22.7	-	11.2	13.4	11.1	25.0	16.6	22.7	-	-
40 Principales	102	-	4.5	7.3	5.3	8.2	4.3	7.8	3.3	9.5	2.2	.5	2.9	5.4	38.6	-	2.6	7.5	10.5	13.5	26.9	38.6	-	.3
Flaix FM	77	-	-	17.2	7.5	7.4	4.9	5.0	-	3.0	1.6	1.6	5.0	1.9	44.8	-	5.5	8.2	5.3	7.5	28.8	44.8	-	-
RAC105	62	1.4	-	12.8	3.8	11.1	1.1	5.9	2.3	15.4	7.2	5.2	6.8	3.4	23.0	.5	12.9	12.7	10.3	14.5	26.7	23.0	-	-
Cadena Dial	49	-	3.1	7.0	7.6	3.8	2.9	9.3	-	8.2	-	8.4	7.3	15.6	26.8	-	3.8	7.2	17.9	10.2	28.4	26.8	5.7	-
Ràdio Tele Taxi	20	-	-	8.7	12.4	4.4	7.6	7.6	-	-	-	-	-	-	59.3	-	4.0	7.6	5.2	11.2	12.8	59.3	-	-
M80	31	-	9.6	15.4	5.1	11.3	13.0	7.6	7.3	7.1	1.8	-	-	-	22.1	-	14.6	5.8	20.8	9.3	27.4	22.1	-	-
Catalunya Informació	16	4.3	-	18.6	14.6	1.0	-	9.3	4.8	18.6	4.3	12.5	4.3	-	7.7	-	4.3	38.5	18.6	21.8	9.2	7.7	-	-
Altres emissores generalistes	43	5.5	-	20.3	8.9	15.8	-	-	2.9	3.5	6.4	4.5	6.1	-	22.7	3.5	.7	11.8	7.1	18.5	39.2	22.7	-	-
Altres radiofòrmules musicals	170	-	-	11.2	8.1	5.5	2.4	6.4	2.5	9.9	2.7	5.0	3.8	4.1	38.4	-	7.0	7.3	10.1	15.3	20.6	38.4	1.2	-
Emissores locals	29	-	-	25.3	4.2	10.7	-	-	7.6	8.2	4.9	5.5	5.2	-	28.4	-	7.7	5.1	15.3	10.9	32.5	28.4	-	-
Emissores estrangeres	1	-	-	-	-	-	-	-	-	-	-	-	-	100.0	-	-	-	100.0	-	-	-	-	-	-
Altres	13	-	-	-	21.1	6.6	-	16.2	-	-	17.5	2.6	10.7	-	25.3	-	11.5	6.6	12.1	16.2	28.3	25.3	-	-
Cap més	424	2.0	1.0	11.7	6.3	7.6	4.3	4.8	.9	7.2	3.4	4.0	6.5	6.2	33.6	.5	6.4	10.4	11.6	12.6	22.8	33.6	1.8	.7

	ACTIVITAT																DIMENSIÓ DE L'EMPRESA								
	AGR./ RAM. PESCA	IND. ENER- GIA	IND. MANU- FACT.	CONS- TRU- CCIÓ	COM./ REPA.	HOTE- LE- RIA	TRAN. COM.	MED. FIN.	IMM./ SERV. EMP.	ADM. PÚ- BLICA	EDU- CACIÓ	SANI. SERV. SOC.	SERV. PERS. DOM.	NO TRE- BALLA	NC	TRE- BALLA SOL	DE 1 A 5	DE 6 A 20	DE 21 A 100	MÉS DE 100	NO TRE- BALLA	NS	NC		
TOTAL SENSE PONDERAR	2600	1.7	1.7	11.1	7.1	6.9	4.3	4.2	1.6	7.3	3.7	5.0	4.6	5.2	35.0	.5	7.4	9.5	10.5	13.4	22.3	35.0	1.1	.8	
TOTAL PONDERAT	2600	1.1	1.5	11.6	6.0	6.8	4.4	4.9	1.7	7.9	3.3	4.9	4.7	5.4	35.2	.5	7.0	8.4	10.4	13.5	23.7	35.2	1.1	.7	
P32. EM PODRA DIR QUINA EMISSORA DE RÀDIO ESCOLTA?																									
Base: Total	1517	1.0	1.8	13.0	6.2	7.0	3.7	5.9	2.1	8.0	3.8	4.5	5.3	4.9	32.6	.3	7.0	9.0	11.0	14.3	24.8	32.6	.9	.4	
Catalunya Ràdio	392	1.1	2.2	14.7	4.8	9.1	1.6	4.7	3.1	9.0	6.4	8.3	4.7	4.2	25.8	.5	9.4	8.0	10.8	17.9	26.5	25.8	1.0	.6	
Cadena SER	267	1.6	2.4	15.8	6.2	3.9	4.1	6.6	1.8	7.0	4.0	4.0	4.0	5.4	33.3	-	3.8	10.7	8.9	17.0	24.7	33.3	1.0	.6	
RNE1 (Radio 1)	71	-	-	11.1	6.1	7.5	-	3.6	5.0	3.9	7.2	3.7	8.2	3.1	40.6	-	4.5	2.2	7.8	9.0	33.8	40.6	2.1	-	
Ràdio 4	5	-	-	-	3.2	-	6.9	25.5	-	30.8	-	-	-	-	33.6	-	-	-	59.5	6.9	-	33.6	-	-	
Onda Cero	125	.4	1.5	13.2	4.5	9.0	3.8	5.5	4.2	6.6	2.4	4.3	2.7	4.7	37.1	-	8.9	10.1	8.9	9.1	23.2	37.1	-	2.7	
RAC1	225	-	3.0	14.8	6.3	5.0	3.8	6.7	3.2	13.0	8.0	6.6	4.9	2.6	21.4	.7	8.9	7.4	11.0	20.2	30.3	21.4	.4	.4	
Cadena COPE	77	.7	3.9	8.9	4.0	8.0	5.9	18.3	1.0	6.0	1.1	6.0	1.1	9.5	25.6	-	9.0	7.5	11.5	21.2	24.0	25.6	1.1	-	
40 Principales	276	.6	2.6	10.5	8.4	7.0	2.9	6.5	2.8	7.9	2.6	2.0	6.3	6.0	33.8	.2	5.4	10.6	10.0	13.5	25.0	33.8	1.7	.1	
Flaix FM	195	.3	1.5	10.6	6.2	7.7	5.3	3.8	-	6.1	1.4	1.4	4.0	4.6	47.0	-	4.5	8.4	7.6	8.7	23.7	47.0	-	-	
RAC105	129	.7	.6	16.0	6.1	9.4	2.1	6.2	2.8	9.8	5.6	6.4	7.6	1.6	24.8	.3	9.5	9.6	10.9	18.7	26.5	24.8	-	-	
Cadena Dial	95	.4	1.6	7.7	6.8	4.1	4.5	8.8	-	4.2	2.2	5.5	10.6	9.7	34.0	-	2.6	8.0	19.4	8.1	24.9	34.0	2.9	-	
Ràdio Tele Taxi	65	-	-	11.4	9.7	5.9	4.6	8.2	-	3.6	-	-	-	4.7	51.8	-	7.6	10.2	3.9	15.7	10.8	51.8	-	-	
M80	73	-	9.0	10.4	5.9	10.0	12.9	5.3	3.1	14.4	.8	.2	1.7	3.1	23.1	-	9.1	5.4	19.3	12.0	31.1	23.1	-	-	
Catalunya Informació	31	2.3	-	24.9	7.6	5.8	2.8	4.8	7.0	18.7	2.8	6.5	2.3	-	14.5	-	9.8	25.1	12.4	21.5	16.7	14.5	-	-	
Altres emissores generalistes	79	3.0	-	20.9	6.3	10.9	-	.7	1.6	8.5	5.2	6.9	3.4	.7	30.0	1.9	4.5	6.5	8.8	17.6	32.6	30.0	-	-	
Altres radiofòrmules musicals	304	.5	.4	13.8	5.9	7.6	4.8	7.5	1.8	7.7	2.2	3.3	5.4	4.1	35.0	-	5.8	10.1	11.1	15.5	21.8	35.0	.7	-	
Emissores locals	60	2.8	-	17.4	7.9	5.8	.6	-	3.7	8.9	4.5	4.8	5.0	3.7	35.0	-	8.9	7.3	12.1	11.5	24.6	35.0	.6	-	
Emissores estrangeres	5	-	-	-	-	-	-	-	-	23.7	-	13.4	-	10.6	52.3	-	37.1	10.6	-	-	-	52.3	-	-	
Altres	15	-	-	10.1	18.5	6.9	-	14.2	-	-	-	16.4	2.3	9.4	-	22.2	-	10.1	5.8	20.8	15.2	25.9	22.2	-	-
No sap	52	2.7	2.9	8.3	5.2	1.5	1.8	5.3	1.1	4.8	1.1	2.9	10.0	8.6	43.2	.7	12.4	6.2	11.1	3.1	23.3	43.2	-	.7	
No contesta	9	-	-	-	-	-	16.6	-	-	13.7	-	13.7	6.1	16.6	33.2	-	-	-	44.1	-	22.7	33.2	-	-	

	TOTAL	ACTIVITAT															DIMENSIÓ DE L'EMPRESA							
		AGR./ RAM. PESCA	IND. ENER- GIA	IND. MANU- FACT.	CONS- TRU- CCIÓ	COM./ REPA.	HOTE- LE- RIA	TRAN. COM.	MED. FIN.	IMM./ SERV. EMP.	ADM. PÚ- BLICA	EDU- CACIÓ	SANI. SERV. SOC.	SERV. PERS. DOM.	NO TRE- BALLA	NC	TRE- BALLA SOL	DE 1 A 5	DE 6 A 20	DE 21 A 100	MÉS DE 100	NO TRE- BALLA	NS	NC
TOTAL SENSE PONDERAR	2600	1.7	1.7	11.1	7.1	6.9	4.3	4.2	1.6	7.3	3.7	5.0	4.6	5.2	35.0	.5	7.4	9.5	10.5	13.4	22.3	35.0	1.1	.8
TOTAL PONDERAT	2600	1.1	1.5	11.6	6.0	6.8	4.4	4.9	1.7	7.9	3.3	4.9	4.7	5.4	35.2	.5	7.0	8.4	10.4	13.5	23.7	35.2	1.1	.7
P33-A. EM PODRA DIR QUIN DIARI LLEGEIX HABITUALMENT?																								
Base: Total	2600	1.1	1.5	11.6	6.0	6.8	4.4	4.9	1.7	7.9	3.3	4.9	4.7	5.4	35.2	.5	7.0	8.4	10.4	13.5	23.7	35.2	1.1	.7
El Periódico de Catalunya	524	1.2	2.9	11.6	5.8	6.0	4.4	5.3	.7	8.4	4.1	6.6	5.1	5.9	32.1	-	7.4	9.1	9.0	16.1	24.8	32.1	.7	.6
La Vanguardia	529	.8	.6	9.7	4.9	5.6	6.0	5.5	4.0	8.9	3.0	6.6	6.9	5.4	31.1	1.0	8.5	8.4	11.4	13.4	24.8	31.1	1.2	1.2
El País	230	.8	.2	13.2	3.6	4.8	4.9	5.9	1.9	9.3	6.9	8.5	5.3	6.4	28.0	.2	13.4	6.9	8.0	15.0	27.6	28.0	.6	.4
El Punt	76	1.1	1.1	10.1	11.9	12.3	4.5	3.4	1.1	7.7	9.5	3.9	8.6	5.3	19.4	-	6.8	11.8	16.7	12.2	30.9	19.4	1.1	1.1
Avui	57	1.4	-	23.6	3.3	4.8	1.5	4.9	1.4	7.1	7.4	5.1	-	6.5	33.0	-	9.3	3.5	9.8	12.8	31.7	33.0	-	-
El Mundo	37	1.9	2.1	14.1	9.5	6.4	6.4	6.4	-	2.8	.9	-	4.1	10.3	35.1	-	7.9	7.4	6.8	15.3	27.5	35.1	-	-
ABC	4	14.4	-	-	-	8.7	-	-	-	-	-	-	18.2	4.1	54.6	-	4.1	-	8.7	14.4	18.2	54.6	-	-
La Razón	8	-	-	-	-	-	-	-	-	10.5	6.8	15.2	-	22.0	45.6	-	-	6.8	-	10.5	37.2	45.6	-	-
Público	9	-	-	16.1	-	-	-	-	-	16.1	-	16.1	-	-	51.6	-	16.1	-	-	16.1	51.6	-	-	-
Diaris gratuïts	279	.1	1.4	8.2	5.0	7.6	3.2	4.7	2.0	9.4	2.1	1.9	5.7	6.2	42.3	.3	3.6	6.4	10.3	10.4	25.5	42.3	1.3	.3
Diaris esportius	143	2.1	3.4	17.4	16.5	6.2	3.6	5.4	.6	6.3	2.7	-	.5	7.6	27.7	-	2.8	14.0	18.4	18.6	17.6	27.7	-	.9
Diari Segre	49	6.6	-	11.9	5.8	10.8	1.4	4.5	-	1.4	2.4	3.4	4.5	6.0	41.2	-	7.9	9.5	9.7	8.2	20.1	41.2	2.3	1.1
Diari de Tarragona	47	-	.7	6.4	6.6	5.0	5.0	5.0	-	13.2	6.6	5.0	3.4	8.3	35.0	-	5.0	4.0	18.2	13.0	24.9	35.0	-	-
Regió 7	26	-	-	5.4	8.1	7.5	2.7	2.7	2.7	5.4	.6	2.7	5.4	5.4	51.5	-	2.7	16.2	8.1	8.7	10.2	51.5	2.7	-
Altres diaris locals o comarcals	85	2.5	.8	14.5	3.6	9.5	-	4.2	-	8.1	.4	3.3	4.0	2.8	46.2	-	6.4	8.1	6.1	16.4	16.6	46.2	.2	-
Diaris econòmics	8	-	-	23.4	-	-	-	-	-	16.2	26.8	16.2	-	-	10.2	-	-	-	26.8	7.2	55.8	10.2	-	-
Diaris estrangers	4	-	-	44.6	-	-	-	-	-	-	-	-	-	-	55.4	-	-	-	44.6	-	55.4	-	-	-
Cap	451	.6	2.1	12.7	5.9	8.7	5.4	4.4	1.2	5.4	1.1	3.3	2.4	2.9	43.0	.9	5.0	8.8	9.1	11.5	20.0	43.0	1.9	.8
No sap	26	3.4	-	5.5	8.0	5.9	.6	-	-	-	2.2	4.7	4.9	-	57.7	7.2	5.9	.6	7.2	10.2	11.0	57.7	6.1	1.3
No contesta	8	-	-	-	11.4	19.9	-	-	-	19.6	-	-	9.3	-	19.9	19.9	11.4	-	10.3	-	38.5	19.9	-	19.9
P33-B. I EN SEGON LLOC?																								
Base: Esmenta un diari	2116	1.1	1.4	11.5	6.0	6.4	4.3	5.1	1.8	8.4	3.9	5.2	5.2	6.0	33.3	.3	7.4	8.4	10.7	14.1	24.6	33.3	.8	.7
El Periódico de Catalunya	303	.3	2.2	12.5	5.7	8.3	4.6	6.3	3.5	8.3	4.5	5.7	8.0	4.4	25.5	.2	9.2	7.0	9.1	14.3	33.3	25.5	.8	.8
La Vanguardia	343	.3	1.5	11.7	5.2	6.1	3.9	5.5	1.7	10.2	3.1	3.6	4.9	8.8	33.5	-	8.5	7.6	7.7	16.7	25.3	33.5	.3	.4
El País	173	1.2	.3	13.3	3.9	2.9	1.9	6.4	1.9	9.6	6.7	10.3	8.8	3.5	29.2	-	8.6	7.0	8.9	19.2	27.1	29.2	-	-
El Punt	36	-	2.4	9.3	4.8	18.0	2.4	2.2	2.4	4.8	2.4	9.3	2.4	2.4	37.4	-	6.9	4.8	10.9	18.8	18.8	37.4	2.4	-
Avui	54	1.3	-	7.8	3.7	2.8	2.9	1.3	4.1	5.2	7.3	20.0	5.6	7.9	30.2	-	8.2	5.0	18.5	16.0	17.1	30.2	5.1	-
El Mundo	38	-	3.3	17.8	3.3	1.8	11.2	3.9	3.9	7.2	5.3	6.6	5.8	3.3	26.5	-	3.3	19.9	9.2	16.7	24.4	26.5	-	-
ABC	3	-	-	-	-	50.0	-	-	-	-	-	-	-	-	50.0	-	-	-	-	-	50.0	50.0	-	-
La Razón	10	-	-	24.3	-	14.6	-	-	7.6	-	17.6	-	-	16.2	19.7	-	26.8	-	1.5	-	51.9	19.7	-	-
Público	7	-	-	10.5	-	-	-	-	-	41.1	-	-	18.6	-	29.8	-	-	18.6	18.6	-	32.9	29.8	-	-
Diaris gratuïts	143	1.1	.5	5.5	4.2	4.9	5.5	3.3	.9	10.9	4.0	3.0	4.0	4.4	47.8	-	5.5	8.2	7.8	9.8	18.8	47.8	-	2.1
Diaris esportius	158	1.9	4.6	15.2	11.9	6.9	4.9	7.2	1.9	3.6	2.7	1.0	.8	6.3	29.3	1.7	7.2	14.4	10.1	11.6	27.4	29.3	-	-
Diari Segre	23	3.1	2.4	6.3	6.2	2.4	.7	4.9	7.3	14.1	6.9	1.4	1.4	8.0	34.7	-	6.9	2.7	9.7	6.9	33.5	34.7	5.5	-
Diari de Tarragona	19	-	1.8	8.3	16.7	10.1	4.2	-	4.2	4.2	12.5	3.6	4.2	-	28.6	1.8	14.3	6.0	12.5	22.6	16.1	28.6	-	-
Regió 7	9	-	-	22.7	9.3	-	-	7.6	-	7.6	7.6	-	15.1	7.6	22.7	-	7.6	1.7	-	15.1	52.9	22.7	-	-
Altres diaris locals o comarcals	88	.9	.8	10.7	5.2	15.0	9.9	2.3	-	7.3	7.2	3.9	2.9	3.3	29.8	1.0	7.0	14.9	14.0	11.2	19.7	29.8	2.4	1.0
Diaris econòmics	9	-	-	1.8	-	-	13.9	-	39.5	30.7	-	-	-	-	14.1	-	-	-	44.7	-	41.2	14.1	-	-
Diaris estrangers	19	-	-	20.8	6.5	-	7.8	20.8	-	6.5	-	9.4	-	10.6	17.5	-	36.6	7.8	6.5	15.7	13.0	17.5	2.9	-
Altres	2	-	-	50.0	-	-	-	-	-	-	-	-	-	-	50.0	-	-	-	-	-	50.0	50.0	-	-
Cap més	678	1.9	.9	10.9	6.5	5.7	3.7	4.7	.5	8.1	2.4	5.1	5.0	6.7	37.6	.4	5.3	8.0	13.1	13.2	20.9	37.6	1.0	.9

TOTAL	ACTIVITAT															DIMENSIÓ DE L'EMPRESA								
	AGR./ RAM. PESCA	IND. ENER- GIA	IND. MANU- FACT.	CONS- TRU- CCIÓ	COM./ REPA.	HOTE- LE- RIA	TRAN. COM.	MED. FIN.	SERV. EMP.	ADM. PÚBLICA	EDU- CACIÓ	SANI. SOC.	SERV. DOM.	SERV. PERS.	NO TRE- BALLA	NC	TRE- BALLA SOL	DE 1 A 5	DE 6 A 20	DE 21 A 100	MÉS DE 100	NO TRE- BALLA	NS	NC
TOTAL SENSE PONDERAR	2600	1.7	1.7	11.1	7.1	6.9	4.3	4.2	1.6	7.3	3.7	5.0	4.6	5.2	35.0	.5	7.4	9.5	10.5	13.4	22.3	35.0	1.1	.8
TOTAL PONDERAT	2600	1.1	1.5	11.6	6.0	6.8	4.4	4.9	1.7	7.9	3.3	4.9	4.7	5.4	35.2	.5	7.0	8.4	10.4	13.5	23.7	35.2	1.1	.7
P33. EM PODRA DIR QUIN DIARI LLEGEIX?																								
Base: Total	2600	1.1	1.5	11.6	6.0	6.8	4.4	4.9	1.7	7.9	3.3	4.9	4.7	5.4	35.2	.5	7.0	8.4	10.4	13.5	23.7	35.2	1.1	.7
El Periódico de Catalunya	827	.8	2.6	11.9	5.7	6.9	4.4	5.6	1.7	8.4	4.3	6.3	6.1	5.3	29.7	.1	8.1	8.4	9.0	15.5	27.9	29.7	.8	.7
La Vanguardia	872	.6	1.0	10.5	5.0	5.8	5.2	5.5	3.1	9.4	3.1	5.4	6.1	6.7	32.0	.6	8.5	8.1	10.0	14.7	25.0	32.0	.8	.9
El País	404	1.0	.3	13.2	3.7	4.0	3.6	6.1	1.9	9.4	6.8	9.3	6.8	5.2	28.5	.1	11.3	7.0	8.4	16.8	27.4	28.5	.4	.3
El Punt	112	.8	1.5	9.8	9.6	14.2	3.8	3.0	1.5	6.8	7.2	5.6	6.6	4.4	25.3	-	6.8	9.5	14.8	14.4	27.0	25.3	1.5	.8
Avui	111	1.3	-	15.9	3.5	3.8	2.2	3.1	2.7	6.1	7.4	12.4	2.7	7.2	31.6	-	8.7	4.2	14.0	14.4	24.6	31.6	2.5	-
El Mundo	75	.9	2.7	16.0	6.3	4.1	8.8	5.2	2.0	5.0	3.2	3.4	4.9	6.7	30.7	-	5.5	13.8	8.0	16.0	25.9	30.7	-	-
ABC	7	8.1	-	-	-	26.8	-	-	-	-	-	-	10.2	2.3	52.6	-	2.3	-	4.9	8.1	32.1	52.6	-	-
La Razón	19	-	-	13.5	-	8.1	-	-	4.2	4.7	12.8	6.7	-	18.7	31.2	-	14.9	3.0	.9	4.7	45.4	31.2	-	-
Público	16	-	-	13.8	-	-	-	-	-	26.6	-	9.4	7.8	-	42.5	-	9.4	7.8	7.8	9.4	23.2	42.5	-	-
Diaris gratuïts	423	.4	1.1	7.3	4.7	6.7	4.0	4.2	1.6	9.9	2.7	2.3	5.1	5.6	44.1	.2	4.3	7.0	9.4	10.2	23.2	44.1	.8	.9
Diaris esportius	301	2.0	4.0	16.2	14.1	6.6	4.3	6.4	1.3	4.9	2.7	.5	.7	6.9	28.5	.9	5.1	14.2	14.0	14.9	22.8	28.5	-	.4
Diari Segre	72	5.5	.8	10.2	5.9	8.1	1.2	4.6	2.3	5.5	3.8	2.7	3.5	6.6	39.2	-	7.6	7.4	9.7	7.8	24.4	39.2	3.3	.8
Diari de Tarragona	66	-	1.0	6.9	9.5	6.4	4.7	3.5	1.2	10.6	8.3	4.6	3.6	5.9	33.1	.5	7.6	4.6	16.6	15.7	22.4	33.1	-	-
Regió 7	35	-	-	9.9	8.4	5.5	2.0	4.0	2.0	6.0	2.4	2.0	7.9	6.0	44.0	-	4.0	12.4	6.0	10.4	21.4	44.0	2.0	-
Altres diaris locals o comarcals	173	1.7	.8	12.6	4.4	12.3	5.0	3.2	-	7.7	3.8	3.6	3.4	3.1	37.9	.5	6.7	11.6	10.1	13.8	18.2	37.9	1.3	.5
Diaris econòmics	17	-	-	11.8	-	-	7.5	-	28.7	28.9	7.5	-	-	3.3	12.3	-	-	-	36.4	3.3	48.0	12.3	-	-
Diaris estrangers	23	-	-	24.7	5.5	-	6.6	17.5	-	5.5	-	7.9	-	8.9	23.6	-	30.7	6.6	12.6	13.2	10.9	23.6	2.4	-
Altres	2	-	-	50.0	-	-	-	-	-	-	-	-	-	-	50.0	-	-	-	-	50.0	50.0	-	-	-
Cap	451	.6	2.1	12.7	5.9	8.7	5.4	4.4	1.2	5.4	1.1	3.3	2.4	2.9	43.0	.9	5.0	8.8	9.1	11.5	20.0	43.0	1.9	.8
No sap	26	3.4	-	5.5	8.0	5.9	.6	-	-	-	2.2	4.7	4.9	-	57.7	7.2	5.9	.6	7.2	10.2	11.0	57.7	6.1	1.3
No contesta	8	-	-	-	11.4	19.9	-	-	-	19.6	-	-	9.3	-	19.9	19.9	11.4	-	10.3	-	38.5	19.9	-	19.9

	ACTIVITAT																DIMENSIÓ DE L'EMPRESA							
	TOTAL	AGR./ RAM. PESCA	IND. ENER- GIA	IND. MANU- FACT.	CONS- TRU- CCIÓ	COM./ REPA.	HOTE- LE- RIA	TRAN. COM.	MED. FIN.	IMM./ SERV. EMP.	ADM. PÚ- BLICA	EDU- CACIÓ	SANI. SERV. SOC.	SERV. PERS. DOM.	NO TRE- BALLA	NC	TRE- BALLA	DE 1 A 5	DE 6 A 20	DE 21 A 100	MÉS DE 100	NO TRE- BALLA	NS	NC
TOTAL SENSE PONDERAR	2600	1.7	1.7	11.1	7.1	6.9	4.3	4.2	1.6	7.3	3.7	5.0	4.6	5.2	35.0	.5	7.4	9.5	10.5	13.4	22.3	35.0	1.1	.8
TOTAL PONDERAT	2600	1.1	1.5	11.6	6.0	6.8	4.4	4.9	1.7	7.9	3.3	4.9	4.7	5.4	35.2	.5	7.0	8.4	10.4	13.5	23.7	35.2	1.1	.7
P34. A QUIN SECTOR TREBALLA VOSTÈ ACTUALMENT?																								
Base: Treballa / No contesta	1685	1.6	2.4	18.0	9.3	10.5	6.8	7.6	2.6	12.1	5.2	7.5	7.2	8.3	-	.8	10.8	12.9	16.0	20.9	36.6	-	1.7	1.1
Agricultura, ramaderia i pesca	28	100.0	-	-	-	-	-	-	-	-	-	-	-	-	-	-	35.8	21.1	7.3	13.9	18.8	-	3.1	-
Indústries extractives i producció i distribució d'energia, gas i aigua	40	-	100.0	-	-	-	-	-	-	-	-	-	-	-	-	-	-	7.1	17.7	24.6	49.7	-	-	.8
Indústries manufactureres	303	-	-	100.0	-	-	-	-	-	-	-	-	-	-	-	-	6.7	9.2	13.2	28.6	40.5	-	1.1	.7
Construcció	157	-	-	-	100.0	-	-	-	-	-	-	-	-	-	-	-	18.4	22.0	26.4	20.8	11.9	-	-	.5
Comerç i reparacions	177	-	-	-	-	100.0	-	-	-	-	-	-	-	-	-	-	10.6	19.6	18.4	15.7	33.4	-	1.3	1.0
Hoteleria	115	-	-	-	-	-	100.0	-	-	-	-	-	-	-	-	-	4.6	30.1	23.9	12.1	29.3	-	-	-
Transport i comunicacions	128	-	-	-	-	-	-	100.0	-	-	-	-	-	-	-	-	9.2	10.7	11.7	29.9	37.2	-	1.2	-
Mediació financera	44	-	-	-	-	-	-	-	100.0	-	-	-	-	-	-	-	5.2	8.8	7.8	5.9	72.3	-	-	-
Activitats immobiliàries i serveis empresarials	204	-	-	-	-	-	-	-	-	100.0	-	-	-	-	-	-	17.6	13.2	19.6	17.7	29.8	-	1.4	.8
Administració pública	87	-	-	-	-	-	-	-	-	-	100.0	-	-	-	-	-	-	1.2	3.4	23.9	70.5	-	1.0	-
Educació	127	-	-	-	-	-	-	-	-	-	-	100.0	-	-	-	-	8.4	4.4	22.4	33.8	26.4	-	3.8	.7
Activitats sanitàries i serveis socials	122	-	-	-	-	-	-	-	-	-	-	-	100.0	-	-	-	7.2	5.9	9.4	10.6	61.1	-	3.3	2.5
Serveis personals i domèstics	140	-	-	-	-	-	-	-	-	-	-	-	-	100.0	-	-	19.3	12.6	13.0	15.2	33.2	-	4.8	2.0
No contesta	14	-	-	-	-	-	-	-	-	-	-	-	-	-	-	100.0	10.7	11.3	-	21.4	11.1	-	4.0	41.6
P35. VOSTÈ TREBALLA PER COMPTE PROPI O PER COMPTE ALIÈ?																								
Base: Treballa / No contesta	1685	1.6	2.4	18.0	9.3	10.5	6.8	7.6	2.6	12.1	5.2	7.5	7.2	8.3	-	.8	10.8	12.9	16.0	20.9	36.6	-	1.7	1.1
Compte propi	331	3.8	.7	12.7	15.6	12.7	8.2	6.6	.7	18.4	-	5.4	3.6	10.7	-	.9	54.7	29.0	10.7	2.3	.9	-	.5	1.9
Compte aliè	1348	1.1	2.8	19.3	7.8	10.0	6.5	7.9	3.1	10.6	6.5	8.1	8.2	7.8	-	.4	-	9.0	17.4	25.6	45.6	-	2.0	.5
No contesta	6	-	-	8.7	-	-	-	-	-	-	-	-	-	-	-	91.3	-	-	-	-	-	-	-	100.0

	ACTIVITAT															DIMENSIÓ DE L'EMPRESA								
	TOTAL	AGR./ RAM. PESCA	IND. ENER- GIA	IND. MANU- FACT.	CONS- TRU- CCIÓ	COM./ REPA.	HOTE- LE- RIA	TRAN. COM.	MED. FIN.	IMM./ SERV. EMP.	ADM. PÚ- BLICA	EDU- CACIÓ	SANI. SERV. SOC.	SERV. PERS. DOM.	NO TRE- BALLA	NC	TRE- BALLA SOL	DE 1 A 5	DE 6 A 20	DE 21 A 100	MÉS DE 100	NO TRE- BALLA	NS	NC
TOTAL SENSE PONDERAR	2600	1.7	1.7	11.1	7.1	6.9	4.3	4.2	1.6	7.3	3.7	5.0	4.6	5.2	35.0	.5	7.4	9.5	10.5	13.4	22.3	35.0	1.1	.8
TOTAL PONDERAT	2600	1.1	1.5	11.6	6.0	6.8	4.4	4.9	1.7	7.9	3.3	4.9	4.7	5.4	35.2	.5	7.0	8.4	10.4	13.5	23.7	35.2	1.1	.7
P36. I QUINA ÉS LA SEVA SITUACIÓ LABORAL CONCRETA?																								
Base: Treballa / No contesta	1685	1.6	2.4	18.0	9.3	10.5	6.8	7.6	2.6	12.1	5.2	7.5	7.2	8.3	-	.8	10.8	12.9	16.0	20.9	36.6	-	1.7	1.1
Pagès petita explotació	7	100.0	-	-	-	-	-	-	-	-	-	-	-	-	-	-	73.8	26.2	-	-	-	-	-	-
Pagès gran explotació	1	100.0	-	-	-	-	-	-	-	-	-	-	-	-	-	-	100.0	-	-	-	-	-	-	-
Autònom o empresari (5 empleats o menys)	229	2.0	.3	12.4	18.1	16.3	9.8	7.4	1.0	14.3	-	3.3	2.9	10.8	-	1.4	60.0	39.7	-	-	-	-	-	.3
Empresari (6 empleats o més)	48	-	3.1	17.9	12.1	7.9	9.8	4.8	-	24.5	-	10.7	3.1	6.1	-	-	-	-	67.8	16.0	6.3	-	3.1	6.7
Professionals	172	.4	1.1	13.4	6.8	2.1	3.4	6.4	2.3	22.2	13.1	3.1	19.3	6.4	-	-	20.2	4.7	10.6	16.5	45.2	-	2.0	.9
Membre de direcció (5 subordinats o menys)	31	-	3.6	36.1	13.6	4.0	-	4.9	10.7	17.1	1.1	4.9	-	4.0	-	-	-	9.8	9.9	27.7	52.5	-	-	-
Membre de direcció (6 subordinats o més)	21	-	2.7	27.0	-	10.5	7.3	-	7.3	23.2	7.3	10.3	4.2	-	-	-	-	-	15.0	50.6	33.6	-	-	.8
Càrrecs intermitjos	299	1.2	2.6	16.0	7.8	5.8	4.5	6.2	2.2	5.6	5.1	29.5	7.6	5.1	-	.7	-	4.9	15.1	30.5	47.9	-	1.2	.4
Altres empleats amb treball d'oficina	227	-	2.1	14.7	2.2	7.0	1.1	5.5	9.8	29.2	13.4	2.2	7.6	5.1	-	-	-	7.3	16.1	24.4	51.3	-	.8	.1
Altres empleats amb treball fora oficina i obrers qualificats	424	1.4	3.9	20.6	11.1	15.3	9.7	11.5	.7	4.3	2.8	2.6	7.0	8.4	-	.7	-	11.7	20.5	23.2	42.9	-	1.3	.4
Treballadors manuals no qualificats	194	2.3	2.6	28.6	7.9	15.6	11.2	7.6	-	3.9	1.2	-	4.7	14.5	-	-	-	17.2	22.6	22.5	33.8	-	3.9	-
No contesta	33	-	-	5.5	8.9	2.6	4.6	4.6	3.8	7.2	8.9	3.8	4.3	28.0	-	17.8	8.4	-	2.1	26.1	18.0	-	13.6	31.8



	ACTIVITAT																DIMENSIÓ DE L'EMPRESA								
	TOTAL	AGR./ RAM. PESCA	IND. ENER- GIA	IND. MANU- FACT.	CONS- TRU- CCIÓ	COM./ REPA.	HOTE- LE- RIA	TRAN. COM.	MED. FIN.	IMM./ SERV. EMP.	ADM. PÚ- BLICA	EDU- CACIÓ	SANI. SERV. SOC.	SERV. PERS. DOM.	NO TRE- BALLA	NC	TRE- BALLA SOL	DE 1 A 5	DE 6 A 20	DE 21 A 100	MÉS DE 100	NO TRE- BALLA	NS	NC	
TOTAL SENSE PONDERAR	2600	1.7	1.7	11.1	7.1	6.9	4.3	4.2	1.6	7.3	3.7	5.0	4.6	5.2	35.0	.5	7.4	9.5	10.5	13.4	22.3	35.0	1.1	.8	
TOTAL PONDERAT	2600	1.1	1.5	11.6	6.0	6.8	4.4	4.9	1.7	7.9	3.3	4.9	4.7	5.4	35.2	.5	7.0	8.4	10.4	13.5	23.7	35.2	1.1	.7	
P36. I QUINA ÉS LA SEVA SITUACIÓ LABORAL CONCRETA?																									
Base: Total	2600	1.1	1.5	11.6	6.0	6.8	4.4	4.9	1.7	7.9	3.3	4.9	4.7	5.4	35.2	.5	7.0	8.4	10.4	13.5	23.7	35.2	1.1	.7	
Pagès petita explotació	7	100.0	-	-	-	-	-	-	-	-	-	-	-	-	-	-	73.8	26.2	-	-	-	-	-	-	
Pagès gran explotació	1	100.0	-	-	-	-	-	-	-	-	-	-	-	-	-	-	100.0	-	-	-	-	-	-	-	
Autònom o empresari (5 empleats o menys)	229	2.0	.3	12.4	18.1	16.3	9.8	7.4	1.0	14.3	-	3.3	2.9	10.8	-	1.4	60.0	39.7	-	-	-	-	-	.3	
Empresari (6 empleats o més)	48	-	3.1	17.9	12.1	7.9	9.8	4.8	-	24.5	-	10.7	3.1	6.1	-	-	-	67.8	16.0	6.3	-	3.1	6.7		
Professionals	172	.4	1.1	13.4	6.8	2.1	3.4	6.4	2.3	22.2	13.1	3.1	19.3	6.4	-	-	20.2	4.7	10.6	16.5	45.2	-	2.0	.9	
Membre de direcció (5 subordinats o menys)	31	-	3.6	36.1	13.6	4.0	-	4.9	10.7	17.1	1.1	4.9	-	4.0	-	-	-	9.8	9.9	27.7	52.5	-	-	-	
Membre de direcció (6 subordinats o més)	21	-	2.7	27.0	-	10.5	7.3	-	7.3	23.2	7.3	10.3	4.2	-	-	-	-	-	15.0	50.6	33.6	-	-	.8	
Càrrecs intermitjos	299	1.2	2.6	16.0	7.8	5.8	4.5	6.2	2.2	5.6	5.1	29.5	7.6	5.1	-	.7	-	4.9	15.1	30.5	47.9	-	1.2	.4	
Altres empleats amb treball d'oficina	227	-	2.1	14.7	2.2	7.0	1.1	5.5	9.8	29.2	13.4	2.2	7.6	5.1	-	-	-	7.3	16.1	24.4	51.3	-	.8	.1	
Altres empleats amb treball fora oficina i obrers qualificats	424	1.4	3.9	20.6	11.1	15.3	9.7	11.5	.7	4.3	2.8	2.6	7.0	8.4	-	.7	-	11.7	20.5	23.2	42.9	-	1.3	.4	
Treballadors manuals no qualificats	194	2.3	2.6	28.6	7.9	15.6	11.2	7.6	-	3.9	1.2	-	4.7	14.5	-	-	-	17.2	22.6	22.5	33.8	-	3.9	-	
Jubilat, pensionista	146	-	-	-	-	-	-	-	-	-	-	-	-	-	-	100.0	-	-	-	-	-	100.0	-	-	
Aturat	162	-	-	-	-	-	-	-	-	-	-	-	-	-	-	100.0	-	-	-	-	-	100.0	-	-	
Mestressa de casa	303	-	-	-	-	-	-	-	-	-	-	-	-	-	-	100.0	-	-	-	-	-	100.0	-	-	
Estudiant	305	-	-	-	-	-	-	-	-	-	-	-	-	-	-	100.0	-	-	-	-	-	100.0	-	-	
No contesta	33	-	-	5.5	8.9	2.6	4.6	4.6	3.8	7.2	8.9	3.8	4.3	28.0	-	17.8	8.4	-	2.1	26.1	18.0	-	13.6	31.8	

	TOTAL	ACTIVITAT														DIMENSIO DE L'EMPRESA								
		AGR./ RAM. PESCA	IND. ENER- GIA	IND. MANU- FACT.	CONS- TRU- CCIÓ	COM./ REPA.	HOTE- LE- RIA	TRAN. COM.	MED. FIN.	SERV. EMP.	ADM. PÚ- BLICA	EDU- CACIÓ	SANI. SERV. SOC.	SERV. PERS. DOM.	NO TRE- BALLA	NC	TRE- BALLA SOL	DE 1 A 5	DE 6 A 20	DE 21 A 100	MÉS DE 100	NO TRE- BALLA	NS	NC
TOTAL SENSE PONDERAR	2600	1.7	1.7	11.1	7.1	6.9	4.3	4.2	1.6	7.3	3.7	5.0	4.6	5.2	35.0	.5	7.4	9.5	10.5	13.4	22.3	35.0	1.1	.8
TOTAL PONDERAT	2600	1.1	1.5	11.6	6.0	6.8	4.4	4.9	1.7	7.9	3.3	4.9	4.7	5.4	35.2	.5	7.0	8.4	10.4	13.5	23.7	35.2	1.1	.7
P37. QUANTS TREBALLADORS TÉ AL SEU CÀRREC?																								
Base: Treballa per compte propi	331	3.8	.7	12.7	15.6	12.7	8.2	6.6	.7	18.4	-	5.4	3.6	10.7	-	.9	54.7	29.0	10.7	2.3	.9	-	.5	1.9
Cap	181	5.4	-	11.3	15.9	10.4	2.9	6.5	1.3	19.8	-	5.9	4.9	14.9	-	.8	100.0	-	-	-	-	-	-	-
De 1 a 5	96	3.0	.7	13.6	15.4	19.3	17.9	8.0	-	12.6	-	2.3	1.6	4.1	-	1.7	-	100.0	-	-	-	-	-	-
De 6 a 20	35	-	4.3	20.1	20.7	1.6	9.1	-	-	24.0	-	12.1	-	8.3	-	-	-	-	100.0	-	-	-	-	-
De 21 a 100	8	-	-	-	-	30.9	19.6	29.8	-	19.6	-	-	-	-	-	-	-	-	-	100.0	-	-	-	-
Més de 100	3	-	-	50.0	-	-	-	-	-	50.0	-	-	-	-	-	-	-	-	-	-	100.0	-	-	-
No sap	2	-	-	-	-	-	-	-	-	100.0	-	-	-	-	-	-	-	-	-	-	-	-	100.0	-
No contesta	6	-	-	-	11.2	27.4	-	-	-	-	-	13.7	23.9	23.9	-	-	-	-	-	-	-	-	-	100.0
P38. TREBALLA AMB CONTRACTE INDEFINIT O TEMPORAL?																								
Base: Treballa per compte aliè	1348	1.1	2.8	19.3	7.8	10.0	6.5	7.9	3.1	10.6	6.5	8.1	8.2	7.8	-	.4	-	9.0	17.4	25.6	45.6	-	2.0	.5
Indefinit	1048	1.1	3.0	20.9	6.9	10.4	5.9	8.2	3.8	10.5	6.8	7.4	7.7	6.9	-	.3	-	8.9	15.9	25.6	48.1	-	1.4	.2
Temporal	280	1.0	2.1	13.5	11.4	9.2	8.6	7.2	.8	10.1	5.3	10.2	9.9	10.7	-	-	-	8.2	24.3	25.6	38.1	-	3.8	-
No sap	11	-	-	26.8	-	-	13.4	-	-	14.1	7.7	24.5	-	13.4	-	-	-	50.9	-	24.5	13.4	-	11.1	-
No contesta	8	-	4.1	-	8.6	-	-	-	-	36.2	-	-	18.1	15.0	-	18.1	-	-	-	24.8	18.1	-	-	57.1
P39. I VOSTÈ TREBALLA AL SECTOR PÚBLIC, AL PRIVAT O A UNA ORGANITZACIÓ PRIVADA SENSE AFANY DE LUCRE?																								
Base: Treballa per compte aliè	1348	1.1	2.8	19.3	7.8	10.0	6.5	7.9	3.1	10.6	6.5	8.1	8.2	7.8	-	.4	-	9.0	17.4	25.6	45.6	-	2.0	.5
Sector públic (Administració o empresa pública)	296	1.2	.1	-	5.3	-	2.4	7.6	-	3.2	29.4	22.6	17.5	10.4	-	.3	-	2.8	11.0	23.5	60.5	-	2.2	-
Sector privat	1016	1.1	3.6	25.3	8.6	13.2	7.9	8.1	4.1	12.7	-	3.7	4.8	6.5	-	.4	-	10.7	19.8	26.3	41.1	-	1.8	.1
Organització privada sense afany de lucre (ONGs, associacions, etc.)	26	-	-	10.8	8.1	3.4	-	4.9	-	7.7	-	17.8	26.7	20.6	-	-	-	9.8	3.1	26.6	60.5	-	-	-
No contesta	10	-	3.5	-	5.1	-	8.1	-	-	26.2	-	-	31.2	25.9	-	-	-	17.1	-	3.5	15.6	-	12.9	50.9
P40. QUANTS TREBALLADORS TÉ L'EMPRESA ON TREBALLA?																								
Base: Treballa per compte aliè	1348	1.1	2.8	19.3	7.8	10.0	6.5	7.9	3.1	10.6	6.5	8.1	8.2	7.8	-	.4	-	9.0	17.4	25.6	45.6	-	2.0	.5
De 1 a 5	122	2.4	1.7	12.1	16.2	13.4	14.3	4.9	3.2	12.1	.8	2.8	4.7	11.3	-	-	-	100.0	-	-	-	-	-	-
De 6 a 20	235	.9	2.4	14.0	14.5	13.7	10.4	6.4	1.5	13.4	1.3	10.3	4.9	6.5	-	-	-	-	100.0	-	-	-	-	-
De 21 a 100	344	1.1	2.9	25.1	9.5	7.4	3.6	10.4	.8	10.0	6.0	12.5	3.8	6.2	-	.9	-	-	-	100.0	-	-	-	-
Més de 100	614	.8	3.2	19.7	3.0	9.6	5.5	7.7	5.2	9.7	10.0	5.5	12.1	7.6	-	.3	-	-	-	-	100.0	-	-	-
No sap	26	3.3	-	12.6	-	9.0	-	5.7	-	4.7	3.3	18.5	15.4	25.4	-	2.1	-	-	-	-	-	-	100.0	-
No contesta	6	-	5.3	23.5	2.5	-	-	-	-	25.9	-	-	23.5	19.4	-	-	-	-	-	-	-	-	-	100.0

	TOTAL	ACTIVITAT														DIMENSIÓ DE L'EMPRESA								
		AGR./ RAM. PESCA	IND. ENER- GIA	IND. MANU- FACT.	CONS- TRU- CCIÓ	COM./ REPA.	HOTE- LE- RIA	TRAN. COM.	MED. FIN.	IMM./ SERV. EMP.	ADM. PÚ- BLICA	EDU- SERV. CACIÓ	SANI. SERV. SOC.	SERV. PERS. DOM.	NO TRE- BALLA	NC	TRE- BALLA SOL	DE 1 A 5	DE 6 A 20	DE 21 A 100	MÉS DE 100	NO TRE- BALLA	NS	NC
TOTAL SENSE PONDERAR	2600	1.7	1.7	11.1	7.1	6.9	4.3	4.2	1.6	7.3	3.7	5.0	4.6	5.2	35.0	.5	7.4	9.5	10.5	13.4	22.3	35.0	1.1	.8
TOTAL PONDERAT	2600	1.1	1.5	11.6	6.0	6.8	4.4	4.9	1.7	7.9	3.3	4.9	4.7	5.4	35.2	.5	7.0	8.4	10.4	13.5	23.7	35.2	1.1	.7
P41. EM PODRIA DIR EN QUINA LENGUA S'EXPRESSA VOSTÈ HABITUALMENT, EN CATALÀ O EN CASTELLÀ?																								
Base: Total	2600	1.1	1.5	11.6	6.0	6.8	4.4	4.9	1.7	7.9	3.3	4.9	4.7	5.4	35.2	.5	7.0	8.4	10.4	13.5	23.7	35.2	1.1	.7
Català	949	1.3	1.0	11.4	5.1	7.1	2.5	3.3	2.1	8.2	5.3	7.5	5.6	4.4	34.9	.3	8.6	8.1	10.6	14.2	21.8	34.9	1.1	.7
Castellà	1288	1.0	1.9	12.3	7.1	6.5	5.6	6.4	1.4	7.5	1.8	2.4	4.3	5.9	35.5	.4	5.3	8.8	10.2	13.6	24.9	35.5	1.1	.6
Ambdues	303	.6	1.8	10.8	4.8	8.1	4.0	3.5	2.1	6.8	4.6	6.2	4.2	6.0	35.3	1.2	6.9	7.7	9.5	12.9	26.6	35.3	1.0	-
Altres	54	1.0	.6	5.1	2.6	1.6	13.7	6.2	-	16.4	-	10.1	2.8	7.9	32.1	-	20.9	5.8	15.5	6.6	16.2	32.1	-	2.9
No contesta	5	-	-	-	13.5	-	-	-	-	-	-	-	-	-	28.8	57.7	-	-	-	-	-	28.8	-	71.2
P42. PODRIA DIR-ME EL SEU NIVELL D'ESTUDIS?																								
Base: Total	2600	1.1	1.5	11.6	6.0	6.8	4.4	4.9	1.7	7.9	3.3	4.9	4.7	5.4	35.2	.5	7.0	8.4	10.4	13.5	23.7	35.2	1.1	.7
Sense estudis	60	3.7	-	4.4	7.0	8.7	5.5	2.5	-	1.4	-	-	.9	11.1	52.8	1.7	2.1	14.8	9.0	13.7	7.0	52.8	-	.6
Acabats als 14/15 anys	668	1.6	1.4	13.0	8.7	6.5	6.1	5.8	.2	2.9	.8	.6	2.0	5.2	45.0	.2	4.3	10.8	9.8	11.4	16.8	45.0	1.7	.1
Acabats als 16/19 anys	1108	1.1	2.0	11.7	5.5	8.7	4.7	4.5	2.2	6.8	3.1	1.2	3.6	5.2	39.5	.3	5.8	8.0	9.8	12.0	23.8	39.5	.5	.5
Universitaris	756	.3	1.1	11.1	4.4	4.3	2.6	4.9	2.4	14.3	6.3	14.5	9.0	5.4	19.0	.3	11.2	6.4	11.9	17.8	31.2	19.0	1.4	1.0
No contesta	8	-	-	-	-	-	-	-	-	-	-	-	-	-	19.4	80.6	19.4	-	-	-	-	19.4	-	61.1
P43. ON VA NÉIXER VOSTÈ?																								
Base: Total	2600	1.1	1.5	11.6	6.0	6.8	4.4	4.9	1.7	7.9	3.3	4.9	4.7	5.4	35.2	.5	7.0	8.4	10.4	13.5	23.7	35.2	1.1	.7
Catalunya	1623	1.2	1.4	13.0	5.4	7.6	2.3	4.5	1.8	7.9	3.9	5.1	5.1	5.2	35.1	.3	6.5	7.9	10.2	13.7	25.1	35.1	1.1	.3
Resta d'Espanya	454	.7	1.7	10.8	4.1	3.3	6.0	4.3	2.2	6.4	4.5	4.8	4.9	3.9	42.3	.2	3.5	7.1	7.9	11.6	26.8	42.3	.3	.4
Estranger	513	1.0	1.8	8.1	9.7	7.5	9.7	6.8	.8	8.9	.5	4.3	2.9	7.4	29.5	.9	11.6	10.9	13.5	14.9	17.0	29.5	1.6	.9
No contesta	10	-	-	14.6	6.8	-	-	-	-	12.1	-	-	14.6	-	14.6	37.5	-	12.1	-	-	-	14.6	-	73.4
P43-A. QUANT TEMPS FA QUE VIU A CATALUNYA?																								
Base: Nascut fora de Catalunya	967	.9	1.8	9.4	7.1	5.5	8.0	5.6	1.5	7.7	2.4	4.6	3.8	5.8	35.5	.6	7.8	9.2	10.9	13.4	21.6	35.5	1.0	.7
Menys de 2 anys	42	-	-	2.0	3.7	5.6	3.6	7.6	-	16.6	-	.4	2.9	5.9	51.7	-	2.9	5.6	4.1	13.3	19.5	51.7	-	2.9
De 2 a 5 anys	150	2.1	.2	4.9	11.4	11.5	7.4	7.0	-	7.8	-	3.7	5.9	8.2	29.8	-	6.3	13.9	13.3	11.9	22.3	29.8	1.2	1.3
De 5 a 10 anys	199	.8	3.8	8.2	11.3	6.4	12.3	6.8	1.1	8.8	1.9	4.3	3.0	7.5	22.5	1.3	10.5	8.8	17.7	17.9	20.2	22.5	2.1	.4
De 10 a 20 anys	152	.9	1.0	10.9	7.0	5.8	6.8	5.9	2.5	8.7	2.8	5.5	3.2	6.2	32.2	.6	16.6	7.2	9.3	12.4	21.0	32.2	1.1	-
Més de 20 anys	419	.5	1.9	11.8	4.0	2.9	6.6	4.3	2.1	6.0	3.5	5.1	3.8	3.9	43.6	-	4.4	8.8	7.7	12.2	22.6	43.6	.6	.1
No contesta	3	-	-	-	-	-	43.1	-	-	-	-	-	-	-	-	56.9	-	-	43.1	-	-	-	-	56.9

	TOTAL	ACTIVITAT														DIMENSIÓ DE L'EMPRESA								
		AGR./ RAM. PESCA	IND. ENER- GIA	IND. MANU- FACT.	CONS- TRU- CCIÓ	COM./ REPA.	HOTE- LE- RIA	TRAN. COM.	MED. FIN.	SERV. EMP.	ADM. PÚ- BLICA	EDU- CACIÓ	SANI. SERV. SOC.	SERV. PERS. DOM.	NO TRE- BALLA	NC	TRE- BALLA SOL	DE 1 A 5	DE 6 A 20	DE 21 A 100	MÉS DE 100	NO TRE- BALLA	NS	NC
TOTAL SENSE PONDERAR	2600	1.7	1.7	11.1	7.1	6.9	4.3	4.2	1.6	7.3	3.7	5.0	4.6	5.2	35.0	.5	7.4	9.5	10.5	13.4	22.3	35.0	1.1	.8
TOTAL PONDERAT	2600	1.1	1.5	11.6	6.0	6.8	4.4	4.9	1.7	7.9	3.3	4.9	4.7	5.4	35.2	.5	7.0	8.4	10.4	13.5	23.7	35.2	1.1	.7
NIVELL D'ESTUDIS																								
Base: Total	2600	1.1	1.5	11.6	6.0	6.8	4.4	4.9	1.7	7.9	3.3	4.9	4.7	5.4	35.2	.5	7.0	8.4	10.4	13.5	23.7	35.2	1.1	.7
Baix	728	1.7	1.3	12.3	8.6	6.7	6.1	5.5	.2	2.8	.7	.6	1.9	5.7	45.7	.4	4.1	11.1	9.7	11.6	16.0	45.7	1.6	.2
Mitjà	1108	1.1	2.0	11.7	5.5	8.7	4.7	4.5	2.2	6.8	3.1	1.2	3.6	5.2	39.5	.3	5.8	8.0	9.8	12.0	23.8	39.5	.5	.5
Alt	756	.3	1.1	11.1	4.4	4.3	2.6	4.9	2.4	14.3	6.3	14.5	9.0	5.4	19.0	.3	11.2	6.4	11.9	17.8	31.2	19.0	1.4	1.0
No contesta	8	-	-	-	-	-	-	-	-	-	-	-	-	-	19.4	80.6	19.4	-	-	-	-	19.4	-	61.1
TEMPS DE RESIDÈNCIA A CATALUNYA																								
Base: Total	2600	1.1	1.5	11.6	6.0	6.8	4.4	4.9	1.7	7.9	3.3	4.9	4.7	5.4	35.2	.5	7.0	8.4	10.4	13.5	23.7	35.2	1.1	.7
Fins a 10 anys	392	1.2	2.0	6.3	10.5	8.3	9.5	7.0	.5	9.3	1.0	3.7	4.1	7.6	28.5	.6	8.0	10.4	14.5	15.1	20.9	28.5	1.5	1.1
De 10 a 20 anys	152	.9	1.0	10.9	7.0	5.8	6.8	5.9	2.5	8.7	2.8	5.5	3.2	6.2	32.2	.6	16.6	7.2	9.3	12.4	21.0	32.2	1.1	-
Més de 20 anys	419	.5	1.9	11.8	4.0	2.9	6.6	4.3	2.1	6.0	3.5	5.1	3.8	3.9	43.6	-	4.4	8.8	7.7	12.2	22.6	43.6	.6	.1
Nascuts a Catalunya	1623	1.2	1.4	13.0	5.4	7.6	2.3	4.5	1.8	7.9	3.9	5.1	5.1	5.2	35.1	.3	6.5	7.9	10.2	13.7	25.1	35.1	1.1	.3
No contesta	14	-	-	10.9	5.1	-	10.9	-	-	9.0	-	-	10.9	-	10.9	42.4	-	9.0	10.9	-	-	10.9	-	69.2
SITUACIÓ LABORAL																								
Base: Total	2600	1.1	1.5	11.6	6.0	6.8	4.4	4.9	1.7	7.9	3.3	4.9	4.7	5.4	35.2	.5	7.0	8.4	10.4	13.5	23.7	35.2	1.1	.7
Treballa	1679	1.6	2.4	17.9	9.3	10.5	6.9	7.6	2.6	12.1	5.2	7.5	7.3	8.2	-	.8	10.7	12.9	16.1	21.0	36.6	-	1.7	1.0
No treballa	915	-	-	-	-	-	-	-	-	-	-	-	-	-	100.0	-	-	-	-	-	-	100.0	-	-
No contesta	6	-	-	20.8	-	25.2	-	-	-	14.4	-	14.4	-	25.2	-	-	20.8	14.4	-	-	25.2	-	-	39.6
TIPUS DE RELACIÓ LABORAL																								
Base: Total	2600	1.1	1.5	11.6	6.0	6.8	4.4	4.9	1.7	7.9	3.3	4.9	4.7	5.4	35.2	.5	7.0	8.4	10.4	13.5	23.7	35.2	1.1	.7
Compte propi	331	3.8	.7	12.7	15.6	12.7	8.2	6.6	.7	18.4	-	5.4	3.6	10.7	-	.9	54.7	29.0	10.7	2.3	.9	-	.5	1.9
Compte aliè	1348	1.1	2.8	19.3	7.8	10.0	6.5	7.9	3.1	10.6	6.5	8.1	8.2	7.8	-	.4	-	9.0	17.4	25.6	45.6	-	2.0	.5
No treballa	915	-	-	-	-	-	-	-	-	-	-	-	-	-	100.0	-	-	-	-	-	-	100.0	-	-
No contesta	6	-	-	8.7	-	-	-	-	-	-	-	-	-	-	-	91.3	-	-	-	-	-	-	-	100.0
TIPUS DE CONTRACTE																								
Base: Total	2600	1.1	1.5	11.6	6.0	6.8	4.4	4.9	1.7	7.9	3.3	4.9	4.7	5.4	35.2	.5	7.0	8.4	10.4	13.5	23.7	35.2	1.1	.7
Indefinit	1048	1.1	3.0	20.9	6.9	10.4	5.9	8.2	3.8	10.5	6.8	7.4	7.7	6.9	-	.3	-	8.9	15.9	25.6	48.1	-	1.4	.2
Temporal	280	1.0	2.1	13.5	11.4	9.2	8.6	7.2	.8	10.1	5.3	10.2	9.9	10.7	-	-	-	8.2	24.3	25.6	38.1	-	3.8	-
Compte propi	331	3.8	.7	12.7	15.6	12.7	8.2	6.6	.7	18.4	-	5.4	3.6	10.7	-	.9	54.7	29.0	10.7	2.3	.9	-	.5	1.9
No treballa	915	-	-	-	-	-	-	-	-	-	-	-	-	-	100.0	-	-	-	-	-	-	100.0	-	-
No sap	11	-	-	26.8	-	-	13.4	-	-	14.1	7.7	24.5	-	13.4	-	-	-	50.9	-	24.5	13.4	-	11.1	-
No contesta	15	-	2.3	3.8	4.9	-	-	-	-	20.4	-	-	10.2	8.5	-	50.0	-	-	-	14.0	10.2	-	-	75.8

	TOTAL	ACTIVITAT														DIMENSIÓ DE L'EMPRESA								
		AGR./ RAM. PESCA	IND. ENER- GIA	IND. MANU- FACT.	CONS- TRU- CCIÓ	COM./ REPA.	HOTE- LE- RIA	TRAN. COM.	MED. FIN.	SERV. EMP.	ADM. BLICA	EDU- CACIÓ	SANI. SOC.	SERV. DOM.	PERS. BALLA	NO TRE- NS	TRE- BALLA SOL	DE 1 A 5	DE 6 A 20	DE 21 A 100	MÉS DE 100	NO TRE- BALLA	NS	NC
TOTAL SENSE PONDERAR	2600	1.7	1.7	11.1	7.1	6.9	4.3	4.2	1.6	7.3	3.7	5.0	4.6	5.2	35.0	.5	7.4	9.5	10.5	13.4	22.3	35.0	1.1	.8
TOTAL PONDERAT	2600	1.1	1.5	11.6	6.0	6.8	4.4	4.9	1.7	7.9	3.3	4.9	4.7	5.4	35.2	.5	7.0	8.4	10.4	13.5	23.7	35.2	1.1	.7
DIMENSIÓ DE L'EMPRESA																								
Base: Total	2600	1.1	1.5	11.6	6.0	6.8	4.4	4.9	1.7	7.9	3.3	4.9	4.7	5.4	35.2	.5	7.0	8.4	10.4	13.5	23.7	35.2	1.1	.7
Treballa sol	181	5.4	-	11.3	15.9	10.4	2.9	6.5	1.3	19.8	-	5.9	4.9	14.9	-	.8	100.0	-	-	-	-	-	-	-
De 1 a 5	218	2.7	1.3	12.8	15.8	16.0	15.9	6.3	1.8	12.3	.5	2.6	3.3	8.1	-	.7	-	100.0	-	-	-	-	-	-
De 6 a 20	270	.7	2.6	14.8	15.3	12.1	10.2	5.6	1.3	14.8	1.1	10.6	4.2	6.7	-	-	-	100.0	-	-	-	-	-	-
De 21 a 100	352	1.1	2.8	24.5	9.2	7.9	3.9	10.8	.7	10.3	5.9	12.2	3.7	6.0	-	.9	-	-	100.0	-	-	-	-	-
Més de 100	617	.8	3.2	19.9	3.0	9.6	5.5	7.7	5.2	9.9	9.9	5.4	12.1	7.5	-	.3	-	-	-	100.0	-	-	-	-
No treballa	915	-	-	-	-	-	-	-	-	-	-	-	-	-	-	-	-	-	-	-	-	100.0	-	-
No sap	28	3.1	-	11.9	-	8.5	-	5.4	-	9.9	3.1	17.5	14.6	24.0	-	2.0	-	-	-	-	-	-	100.0	-
No contesta	19	-	1.8	10.8	4.5	9.0	-	-	-	8.7	-	4.5	15.7	14.4	-	30.6	-	-	-	-	-	-	-	100.0
ACTIVITAT																								
Base: Total	2600	1.1	1.5	11.6	6.0	6.8	4.4	4.9	1.7	7.9	3.3	4.9	4.7	5.4	35.2	.5	7.0	8.4	10.4	13.5	23.7	35.2	1.1	.7
Agricultura, ramaderia i pesca	28	100.0	-	-	-	-	-	-	-	-	-	-	-	-	-	-	35.8	21.1	7.3	13.9	18.8	-	3.1	-
Indústries extractives i producció i distribució d'energia, gas i aigua	40	-	100.0	-	-	-	-	-	-	-	-	-	-	-	-	-	-	7.1	17.7	24.6	49.7	-	-	.8
Indústries manufactureres	303	-	-	100.0	-	-	-	-	-	-	-	-	-	-	-	-	6.7	9.2	13.2	28.6	40.5	-	1.1	.7
Construcció	157	-	-	-	100.0	-	-	-	-	-	-	-	-	-	-	-	18.4	22.0	26.4	20.8	11.9	-	-	.5
Comerç i reparacions	177	-	-	-	-	100.0	-	-	-	-	-	-	-	-	-	-	10.6	19.6	18.4	15.7	33.4	-	1.3	1.0
Hoteleria	115	-	-	-	-	-	100.0	-	-	-	-	-	-	-	-	-	4.6	30.1	23.9	12.1	29.3	-	-	-
Transport i comunicacions	128	-	-	-	-	-	-	100.0	-	-	-	-	-	-	-	-	9.2	10.7	11.7	29.9	37.2	-	1.2	-
Mediació financera	44	-	-	-	-	-	-	-	100.0	-	-	-	-	-	-	-	5.2	8.8	7.8	5.9	72.3	-	-	-
Activitats immobiliàries i serveis empresarials	204	-	-	-	-	-	-	-	-	100.0	-	-	-	-	-	-	17.6	13.2	19.6	17.7	29.8	-	1.4	.8
Administració pública	87	-	-	-	-	-	-	-	-	-	100.0	-	-	-	-	-	-	1.2	3.4	23.9	70.5	-	1.0	-
Educació	127	-	-	-	-	-	-	-	-	-	-	100.0	-	-	-	-	8.4	4.4	22.4	33.8	26.4	-	3.8	.7
Activitats sanitàries i serveis socials	122	-	-	-	-	-	-	-	-	-	-	-	100.0	-	-	-	7.2	5.9	9.4	10.6	61.1	-	3.3	2.5
Serveis personals i domèstics	140	-	-	-	-	-	-	-	-	-	-	-	-	100.0	-	-	19.3	12.6	13.0	15.2	33.2	-	4.8	2.0
No treballa	915	-	-	-	-	-	-	-	-	-	-	-	-	-	-	-	-	-	-	-	-	100.0	-	-
No contesta	14	-	-	-	-	-	-	-	-	-	-	-	-	-	-	-	10.7	11.3	-	21.4	11.1	-	4.0	41.6



Canal de televisió més habitual

	CANAL DE TELEVISIÓ MÉS HABITUAL																		
	TOTAL	TVE1	TVE2	TV3	CANAL 33	TELE 5	ANTENA 3	CUATRO	LA SEXTA	TD8	BTV	3/24	ALTR. AUT. LOCAL	TDT DIGI. SAT.	ES-TRAN-GERS	ALTRES	CAP	NS	NC
TOTAL SENSE PONDERAR	2600	10.5	1.0	41.8	1.2	14.3	12.9	5.2	2.0	.1	.1	.2	.4	4.7	1.3	.1	.1	3.8	.2
TOTAL PONDERAT	2600	10.9	1.1	38.0	1.4	15.6	13.5	5.8	2.2	.1	.2	.1	.4	5.1	1.2	.1	.1	4.1	.2
P1. ZONA DE RESIDÈNCIA																			
Base: Total	2600	10.9	1.1	38.0	1.4	15.6	13.5	5.8	2.2	.1	.2	.1	.4	5.1	1.2	.1	.1	4.1	.2
Barcelona ciutat	573	11.6	2.0	39.3	.7	13.1	11.6	6.3	2.6	-	.2	.2	.2	5.5	.7	.2	-	5.9	-
Regió Metropolitana de Barcelona	1202	11.7	.9	30.2	2.0	18.9	14.6	7.3	2.1	.1	.3	-	.4	5.6	1.5	-	-	4.0	.4
Comarques gironines	244	10.3	1.1	45.4	1.1	11.0	12.1	3.5	2.8	-	-	-	.4	6.4	1.8	-	-	4.3	-
Camp de Tarragona	203	10.8	-	42.5	.8	15.4	17.0	3.5	2.3	-	-	-	.4	4.6	.4	.4	.4	1.5	-
Terres de l'Ebre	62	13.0	1.1	51.6	-	12.0	7.6	3.8	-	-	-	1.1	1.1	3.3	1.1	-	-	4.3	-
Àmbit de Ponent	120	5.1	.9	51.9	.9	10.7	17.3	3.3	2.3	.5	-	-	.9	1.4	.9	-	.5	2.8	.5
Comarques Centrals	171	8.3	.4	55.4	1.2	13.2	10.3	2.1	1.7	-	-	.4	.4	2.1	1.7	-	-	2.9	-
Alt Pirineu i Aran	26	9.8	1.8	54.3	1.8	8.5	7.9	5.5	-	-	-	-	-	5.5	3.0	-	-	1.8	-
P2. DIMENSIÓ DE MUNICIPI																			
Base: Total	2600	10.9	1.1	38.0	1.4	15.6	13.5	5.8	2.2	.1	.2	.1	.4	5.1	1.2	.1	.1	4.1	.2
Fins a 2 mil	125	9.0	.3	64.9	.6	7.3	8.2	2.1	2.9	.4	-	-	-	2.5	.3	-	-	1.7	-
De 2.001 a 10 mil	366	11.2	.2	49.3	2.4	12.7	10.2	3.1	1.2	-	-	.2	.4	4.0	1.2	-	.2	3.2	.4
De 10.001 a 50 mil	667	9.1	.9	38.0	.8	17.5	14.6	5.0	2.1	-	-	.1	.2	5.9	2.0	-	.1	3.7	-
De 50.001 a 150 mil	550	11.4	1.3	31.9	1.8	18.1	14.8	7.6	2.4	-	.3	-	.2	4.9	.8	.1	-	3.9	.4
De 150.001 a 1 milió	320	13.2	.5	22.6	2.4	18.4	17.9	8.0	2.4	.5	.5	-	1.4	5.7	1.9	-	-	4.2	.5
Més de 1 milió	573	11.6	2.0	39.3	.7	13.1	11.6	6.3	2.6	-	.2	.2	.2	5.5	.7	.2	-	5.9	-
P3. SEXE DE L'ENTREVISTAT																			
Base: Total	2600	10.9	1.1	38.0	1.4	15.6	13.5	5.8	2.2	.1	.2	.1	.4	5.1	1.2	.1	.1	4.1	.2
Home	1329	10.5	1.1	39.4	1.5	11.4	13.4	5.9	2.9	-	.3	.2	.6	6.4	1.7	.2	.1	4.3	.2
Dona	1271	11.4	1.0	36.6	1.2	20.0	13.6	5.7	1.5	.2	-	-	.2	3.8	.8	-	-	4.0	.2
P4. EDAT DE L'ENTREVISTAT																			
Base: Total	2600	10.9	1.1	38.0	1.4	15.6	13.5	5.8	2.2	.1	.2	.1	.4	5.1	1.2	.1	.1	4.1	.2
De 16 a 29 anys	719	4.7	.2	32.4	.9	19.1	20.3	9.8	3.6	-	-	.0	.4	4.2	1.2	.1	-	3.1	-
De 30 a 44 anys	976	10.6	1.4	34.3	1.9	16.9	12.9	5.3	2.2	-	.4	.2	.5	7.2	1.6	-	.1	4.3	.2
De 45 a 54 anys	499	14.0	1.6	45.3	1.3	11.1	9.7	4.1	1.1	.3	-	-	.1	5.0	.7	.3	-	5.2	.3
De 55 a 64 anys	406	19.0	1.1	48.0	.9	12.1	7.5	2.1	1.2	.1	-	-	.3	1.9	1.1	-	-	4.1	.5
P5. NACIONALITAT																			
Base: Total	2600	10.9	1.1	38.0	1.4	15.6	13.5	5.8	2.2	.1	.2	.1	.4	5.1	1.2	.1	.1	4.1	.2
Espanyola	2194	9.8	1.0	43.0	1.2	15.0	12.7	5.6	2.0	.1	.1	.1	.4	4.5	.3	.1	.0	3.9	.2
Estrangeria	406	17.2	1.4	10.8	2.4	18.9	17.6	6.7	3.4	-	.7	-	.5	8.5	6.4	-	.2	5.3	-

	CANAL DE TELEVISIÓ MÉS HABITUAL																		
	TOTAL	TVE1	TVE2	TV3	CANAL 33	TELE 5	ANTENA 3	CUATRO	LA SEXTA	TD8	BTV	3/24	ALTR. AUT. LOCAL	TDI DIGI. SAT.	ES- TRAN- GERS	ALTRES	CAP	NS	NC
TOTAL SENSE PONDERAR	2600	10.5	1.0	41.8	1.2	14.3	12.9	5.2	2.0	.1	.1	.2	.4	4.7	1.3	.1	.1	3.8	.2
TOTAL PONDERAT	2600	10.9	1.1	38.0	1.4	15.6	13.5	5.8	2.2	.1	.2	.1	.4	5.1	1.2	.1	.1	4.1	.2
P6. PODRIA DIR-ME LA SEVA OCUPACIÓ?																			
Base: Total	2600	10.9	1.1	38.0	1.4	15.6	13.5	5.8	2.2	.1	.2	.1	.4	5.1	1.2	.1	.1	4.1	.2
Treballa	1679	9.8	1.2	39.0	1.5	16.1	11.7	5.2	2.3	.0	.3	.2	.3	6.4	1.4	.1	.1	4.2	.2
Jubilat, pensionista	146	19.8	1.0	51.9	1.0	5.1	10.5	2.5	-	-	-	-	1.0	2.9	.8	-	-	3.4	-
Aturat	162	12.2	2.3	30.0	-	15.5	11.4	12.5	6.0	-	-	-	1.1	1.9	2.1	-	-	5.0	-
Mestressa de casa	303	18.7	.6	32.5	1.5	19.7	15.4	3.7	.2	.5	-	-	.4	1.1	.6	-	-	4.6	.5
Estudiant	305	4.5	-	35.9	1.4	14.3	23.6	9.3	2.2	-	-	-	.2	4.6	.9	-	-	3.1	-
No contesta	6	14.4	-	35.3	-	-	25.2	-	25.2	-	-	-	-	-	-	-	-	-	-



	CANAL DE TELEVISIÓ MÉS HABITUAL																		
	TOTAL	TVE1	TVE2	TV3	CANAL 33	TELE 5	ANTENA 3	CUATRO	LA SEXTA	TD8	BTV	3/24	ALTR. AUT. LOCAL	TDT DIGI. SAT.	ES-TRAN- GERS	ALTRES	CAP	NS	NC
TOTAL SENSE PONDERAR	2600	10.5	1.0	41.8	1.2	14.3	12.9	5.2	2.0	.1	.1	.2	.4	4.7	1.3	.1	.1	3.8	.2
TOTAL PONDERAT	2600	10.9	1.1	38.0	1.4	15.6	13.5	5.8	2.2	.1	.2	.1	.4	5.1	1.2	.1	.1	4.1	.2
P7. EM PODRIA DIR ALGUNS ANUNCIS QUE RECORDI HAVER VIST EN ELS ÚLTIMS MESOS A LA TELEVISIÓ?																			
Base: Total	2600	10.9	1.1	38.0	1.4	15.6	13.5	5.8	2.2	.1	.2	.1	.4	5.1	1.2	.1	.1	4.1	.2
Anuncis de cotxes	484	11.5	.9	36.4	2.2	15.7	16.1	7.6	1.0	-	.3	.1	-	3.9	.6	-	-	3.5	-
BMW	61	-	2.1	43.9	1.4	12.3	12.7	10.0	1.4	-	-	-	.6	14.1	-	-	-	1.4	-
Renault	78	7.8	-	39.1	-	12.5	14.0	14.5	4.0	-	-	-	-	6.3	-	-	-	-	1.9
Seat	87	3.9	-	40.7	-	19.7	14.4	3.4	2.0	-	-	-	1.7	8.0	-	-	-	6.4	-
Nissan	22	9.6	-	55.1	-	14.8	20.5	-	-	-	-	-	-	-	-	-	-	-	-
Volkswagen	59	6.9	2.5	58.2	1.2	10.5	10.3	7.6	-	-	-	-	-	1.5	-	1.3	-	-	-
Citroën	28	.6	-	33.3	-	16.7	21.6	8.5	5.4	-	-	-	-	5.4	8.5	-	-	-	-
Audi	54	5.7	-	59.8	1.6	13.7	1.5	5.4	7.9	-	-	-	1.5	1.3	1.6	-	-	-	-
Altres marques de cotxes	133	10.4	1.7	33.9	4.5	17.1	15.1	6.4	3.7	-	-	-	-	3.8	-	-	-	2.2	1.1
Alimentació i begudes	233	13.3	.5	34.6	1.2	14.9	17.4	8.1	1.8	.2	.6	-	.1	5.6	-	-	-	1.5	-
Coca-cola	163	11.9	-	38.4	.1	21.4	16.1	3.4	2.5	-	-	-	.8	3.0	.9	-	-	1.5	-
ColaCao	30	9.6	-	42.8	-	18.7	19.8	9.1	-	-	-	-	-	-	-	-	-	-	-
Cervesa	19	17.9	6.5	35.4	-	21.5	7.8	6.5	-	-	-	-	-	4.5	-	-	-	-	-
Aigua	9	-	-	57.9	9.4	16.3	16.3	-	-	-	-	-	-	-	-	-	-	-	-
Danone	30	17.6	5.1	27.0	-	9.5	31.5	4.2	-	-	-	-	-	5.0	-	-	-	-	-
Natilles	20	11.4	-	47.9	-	22.8	-	6.2	-	-	-	-	11.0	.8	-	-	-	-	-
Actimel	18	11.9	-	39.7	-	19.9	28.5	-	-	-	-	-	-	-	-	-	-	-	-
Llet	27	14.6	8.9	31.2	2.9	22.6	10.4	5.7	-	-	-	-	-	3.8	-	-	-	-	-
McDonalds, Burger King	14	5.6	-	18.0	-	9.0	43.2	4.0	5.6	-	-	9.0	-	5.6	-	-	-	-	-
Diaris	43	5.3	-	43.6	3.5	11.5	8.7	19.5	-	-	-	-	-	4.4	-	-	-	-	3.5
Bolquers, productes per nadons	35	14.1	-	17.9	-	29.8	19.3	4.3	-	-	-	-	-	2.5	-	-	-	12.1	-
Ikea	60	4.9	-	38.4	.9	29.9	8.0	13.3	2.1	-	-	-	-	-	-	-	-	2.5	-
Viatges	8	23.0	-	31.3	-	27.9	-	17.8	-	-	-	-	-	-	-	-	-	-	-
Detergents, sabons, neteja	121	9.0	.5	54.1	.7	12.8	11.6	1.7	1.3	-	-	1.0	.5	.7	2.0	-	-	4.2	-
Telefonia, mòbils, internet	201	10.3	.6	30.4	.7	24.4	16.5	6.9	4.3	-	-	.2	-	2.3	1.5	-	-	1.1	.7
Perfums, colònies	86	10.2	2.5	31.8	-	19.4	14.9	7.2	3.2	-	-	-	-	8.0	-	-	-	2.7	-
Bancs, caixes, préstecs, assegurances	116	16.7	1.1	36.3	1.3	20.0	11.4	8.2	-	-	-	-	-	3.7	-	-	-	1.3	-
Campanyes institucionals	45	13.0	2.8	36.0	10.1	15.3	15.8	3.4	-	-	-	-	-	1.9	-	1.7	-	-	-
Productes d'higiene personal, salut i cosmètica	117	11.1	1.8	30.9	-	15.7	21.7	5.3	1.8	-	-	-	-	7.9	.9	-	-	3.0	-
Electrodomèstics	25	9.1	.6	53.7	-	7.2	12.6	-	-	-	-	-	-	11.9	-	-	-	4.9	-
Joguines	43	9.1	1.7	35.2	15.6	17.3	11.9	-	5.0	-	-	-	-	.7	-	-	-	3.5	-
Roba, sabatilles, esports	47	10.9	-	43.0	2.7	4.9	20.5	5.2	3.2	-	-	-	-	6.4	-	-	-	3.2	-
Grans magatzems, hipermercats	51	12.3	-	32.9	3.0	31.4	6.8	3.0	1.4	-	-	-	-	-	-	-	-	9.2	-
Electrònica, videojocs	15	-	-	14.7	-	21.0	20.9	8.3	9.4	-	-	-	-	15.7	-	-	-	10.0	-
Empreses de subministrament energètic	10	7.1	-	67.9	-	12.5	12.5	-	-	-	-	-	-	-	-	-	-	-	-
Matalassos	18	12.9	-	21.9	-	29.2	29.2	-	-	-	-	-	-	3.8	-	-	-	3.0	-
Loteria	15	8.4	-	50.5	-	5.8	35.3	-	-	-	-	-	-	-	-	-	-	-	-
Solidaritat	5	-	32.9	51.7	-	15.4	-	-	-	-	-	-	-	-	-	-	-	-	-
TV, programació	33	4.5	-	46.1	-	10.9	22.5	8.3	2.6	-	-	-	-	-	5.0	-	-	-	-
Serveis d'informació	4	-	-	-	-	35.5	-	18.5	46.0	-	-	-	-	-	-	-	-	-	-
Rel·lotges	13	-	-	-	-	37.6	17.2	9.4	-	-	-	-	-	22.7	6.5	-	-	6.5	-

	CANAL DE TELEVISIÓ MÉS HABITUAL																		
	TOTAL	TVE1	TVE2	TV3	CANAL 33	TELE 5	ANTENA 3	CUATRO	LA SEXTA	TD8	BTV	3/24	ALTR. AUT. LOCAL	TDT DIGI. SAT.	ES- TRAN- GERS	ALTRES	CAP	NS	NC
TOTAL SENSE PONDERAR	2600	10.5	1.0	41.8	1.2	14.3	12.9	5.2	2.0	.1	.1	.2	.4	4.7	1.3	.1	.1	3.8	.2
TOTAL PONDERAT	2600	10.9	1.1	38.0	1.4	15.6	13.5	5.8	2.2	.1	.2	.1	.4	5.1	1.2	.1	.1	4.1	.2
P7. EM PODRIA DIR ALGUNS ANUNCIS QUE RECORDI HAVER VIST EN ELS ÚLTIMS MESOS A LA TELEVISIÓ?																			
Base: Total	2600	10.9	1.1	38.0	1.4	15.6	13.5	5.8	2.2	.1	.2	.1	.4	5.1	1.2	.1	.1	4.1	.2
Centres de salut i estètica	11	7.9	-	39.1	-	13.8	27.6	6.5	5.1	-	-	-	-	-	-	-	-	-	-
Immobiliàries, pisos	7	16.8	-	33.6	-	24.8	20.3	-	-	-	-	-	4.5	-	-	-	-	-	-
Accidents / Riscos laborals	5	-	-	74.4	-	25.6	-	-	-	-	-	-	-	-	-	-	-	-	-
Igualtat d'oportunitats entre homes i dones a la feina	12	-	-	75.7	12.2	-	-	-	-	-	-	-	-	-	-	-	-	12.2	-
Altres	70	9.2	-	23.1	7.4	24.5	15.4	7.4	-	-	-	-	-	8.3	-	-	-	4.8	-
Cap	3	-	-	100.0	-	-	-	-	-	-	-	-	-	-	-	-	-	-	-
No té/no mira la televisió	1	-	-	-	-	-	-	-	-	-	-	-	-	-	-	-	100.0	-	-
No sap	859	13.6	1.2	37.4	1.5	11.5	10.5	4.3	2.4	.2	.3	.0	.5	6.2	2.3	.1	-	7.7	.2
No contesta	14	-	10.7	13.9	-	20.8	-	10.7	10.7	-	-	-	-	16.3	16.9	-	-	-	-

	CANAL DE TELEVISIÓ MÉS HABITUAL																		
	TOTAL	TVE1	TVE2	TV3	CANAL 33	TELE 5	ANTENA 3	CUATRO	LA SEXTA	TD8	BTV	3/24	ALTR. AUT. LOCAL	TDT DIGI. SAT.	ES-TRAN-GERS ALTRES	CAP	NS	NC	
TOTAL SENSE PONDERAR	2600	10.5	1.0	41.8	1.2	14.3	12.9	5.2	2.0	.1	.1	.2	.4	4.7	1.3	.1	.1	3.8	.2
TOTAL PONDERAT	2600	10.9	1.1	38.0	1.4	15.6	13.5	5.8	2.2	.1	.2	.1	.4	5.1	1.2	.1	.1	4.1	.2
P8. I A LA RÀDIO?																			
Base: Total	2600	10.9	1.1	38.0	1.4	15.6	13.5	5.8	2.2	.1	.2	.1	.4	5.1	1.2	.1	.1	4.1	.2
Cotxes, concessionaris, tallers	63	11.3	5.1	37.3	1.1	20.8	9.5	3.5	2.4	-	-	-	-	7.4	-	-	-	1.6	-
Alimentació i begudes	56	14.9	1.5	39.6	-	20.2	8.9	8.1	1.4	-	-	-	-	5.3	-	-	-	-	-
Discoteques i centres d'oci	48	6.1	-	28.5	-	18.6	25.9	6.3	1.8	-	-	-	-	8.4	1.8	-	-	2.5	-
Bancs, caixes, préstecs, assegurances, inversions	88	10.6	1.0	50.1	2.7	12.9	11.6	1.7	3.1	-	-	.4	-	5.9	-	-	-	-	-
Campanyes institucionals	10	31.7	-	-	-	18.2	3.6	15.9	-	-	-	-	-	15.9	-	-	-	14.8	-
Productes d'higiene personal, salut i cosmètica	14	26.2	11.2	41.8	6.4	14.5	-	-	-	-	-	-	-	-	-	-	-	-	-
Telefonia, mòbils, internet	9	-	-	62.0	-	20.9	-	17.1	-	-	-	-	-	-	-	-	-	-	-
Matalassos, mobles	28	13.9	-	36.2	5.4	26.5	10.9	.6	-	-	-	-	6.6	-	-	-	-	-	-
Loteria	8	-	-	33.1	-	30.6	-	18.1	-	-	-	-	-	18.1	-	-	-	-	-
Solidaritat	2	-	-	6.4	93.6	-	-	-	-	-	-	-	-	-	-	-	-	-	-
Ràdio, programació	26	13.9	-	60.3	-	5.8	7.8	.6	2.7	-	-	-	3.0	-	-	-	-	5.8	-
Centres de salut i estètica	30	14.0	-	30.4	-	8.2	14.0	16.4	2.8	-	-	-	-	9.9	-	-	-	4.1	-
Immobiliàries, pisos	43	5.5	-	57.5	-	5.5	10.5	8.4	3.3	-	-	1.6	-	4.0	2.0	-	-	1.6	-
Roba, sabatilles, esports	4	-	-	81.6	-	-	-	18.4	-	-	-	-	-	-	-	-	-	-	-
Grans magatzems, hipermercats, botigues	47	10.9	-	28.2	6.4	26.4	13.7	7.1	-	-	-	-	4.2	3.2	-	-	-	-	-
Electrodomèstics	2	-	-	31.7	-	-	49.1	19.2	-	-	-	-	-	-	-	-	-	-	-
Música, cine, teatre, cultura	30	5.2	-	36.7	-	16.9	6.7	18.1	2.8	-	-	-	-	9.1	-	-	-	4.5	-
Viatges	17	-	-	50.8	-	7.3	13.4	23.4	-	-	-	-	-	5.1	-	-	-	-	-
Productes de neteja	16	-	-	37.6	-	24.4	23.8	9.7	4.5	-	-	-	-	-	-	-	-	-	-
Empreses de subministrament energètic	9	-	-	70.5	-	-	29.5	-	-	-	-	-	-	-	-	-	-	-	-
Cursos, estudis	26	2.7	-	41.5	5.8	6.3	10.9	10.6	4.8	-	-	-	-	5.8	5.8	-	-	5.8	-
Diaris	7	-	-	71.4	-	-	10.3	18.3	-	-	-	-	-	-	-	-	-	-	-
Restaurants	12	2.8	-	25.4	-	25.2	6.4	25.4	-	-	-	-	4.6	-	-	-	-	10.2	-
Depuració aigua	14	2.5	11.2	56.7	11.2	9.2	-	-	-	-	-	-	-	9.2	-	-	-	-	-
Esports	6	12.7	-	37.1	-	44.7	5.5	-	-	-	-	-	-	-	-	-	-	-	-
Reformes de la llar, productes per casa	21	14.4	-	34.1	-	21.2	7.2	10.6	-	-	-	-	-	8.3	-	-	-	4.1	-
TV	6	-	-	25.8	24.7	49.5	-	-	-	-	-	-	-	-	-	-	-	-	-
Tarot, teletienda	5	64.7	-	18.5	-	16.8	-	-	-	-	-	-	-	-	-	-	-	-	-
Igualtat d'oportunitats entre homes i dones a la feina	1	-	-	100.0	-	-	-	-	-	-	-	-	-	-	-	-	-	-	-
L'emissora que escolta no fa anuncis	0	-	-	-	-	100.0	-	-	-	-	-	-	-	-	-	-	-	-	-
Altres	29	10.3	-	33.0	.5	9.6	11.8	26.2	5.1	-	-	-	-	-	2.4	-	-	1.2	-
Cap	2	-	-	100.0	-	-	-	-	-	-	-	-	-	-	-	-	-	-	-
No escolta la ràdio	1083	11.6	.8	31.6	1.1	17.2	16.9	5.2	3.3	.1	.4	.0	.3	5.4	1.7	.2	.1	4.1	.2
No sap	953	11.0	1.4	43.9	1.4	13.3	10.9	5.2	.9	.2	-	.1	.2	4.6	1.1	-	.1	5.4	.3
No contesta	6	5.8	-	47.1	-	21.4	25.8	-	-	-	-	-	-	-	-	-	-	-	-

	CANAL DE TELEVISIÓ MÉS HABITUAL																		
	TOTAL	TVE1	TVE2	TV3	CANAL 33	TELE 5	ANTENA 3	CUATRO	LA SEXTA	TD8	BTV	3/24	ALTR. AUT. LOCAL	TDT DIGI. SAT.	ES-TRAN-GERS ALTRES	CAP	NS	NC	
TOTAL SENSE PONDERAR	2600	10.5	1.0	41.8	1.2	14.3	12.9	5.2	2.0	.1	.1	.2	.4	4.7	1.3	.1	.1	3.8	.2
TOTAL PONDERAT	2600	10.9	1.1	38.0	1.4	15.6	13.5	5.8	2.2	.1	.2	.1	.4	5.1	1.2	.1	.1	4.1	.2
P9. CONCRETAMENT, PARLEM ARA DE LES CAMPANYES PUBLICITÀRIES REALITZADES PER LES ADMINISTRACIONS PÚBLIQUES A LA TELEVISIÓ.																			
P9-A.1. DE QUIN TEMA VOSTÈ RECORDA CAMPANYES O ANUNCIS DE LES ADMINISTRACIONS PÚBLIQUES EMESOS A LA TELEVISIÓ EN ELS ÚLTIMS MESOS?																			
Base: Total	2600	10.9	1.1	38.0	1.4	15.6	13.5	5.8	2.2	.1	.2	.1	.4	5.1	1.2	.1	.1	4.1	.2
Riscos / Accidents laborals	49	14.2	.3	54.1	2.7	17.4	7.9	.3	3.1	-	-	-	-	-	-	-	-	-	-
Igualtat d'oportunitats entre homes i dones a la feina	40	2.0	-	80.8	1.8	4.2	-	-	-	-	-	-	-	3.8	3.8	-	-	3.8	-
Serveis d'informació i atenció al ciutadà (012 i www.gencat.net)	20	6.2	-	74.8	-	3.9	7.4	-	-	-	-	3.5	-	-	-	-	-	4.3	-
Medi ambient	77	9.4	1.6	48.5	-	9.5	10.9	4.6	5.5	-	-	-	-	7.8	1.1	-	-	.9	-
Contra la droga (cocaïna)	168	12.8	.4	31.3	2.3	17.1	17.6	6.5	1.7	-	-	-	.6	6.5	1.6	.5	-	.9	-
Alcohol	45	30.1	-	33.0	6.7	15.1	6.3	8.9	-	-	-	-	-	-	-	-	-	-	-
Contra el foc	47	2.6	-	59.2	-	13.9	3.5	11.7	2.7	-	-	-	-	6.4	-	-	-	-	-
Integració de la immigració	37	14.6	-	27.0	4.1	29.8	9.1	3.4	1.5	-	-	-	-	2.3	-	-	-	8.2	-
016 (violència de gènere)	89	5.9	-	32.1	3.4	21.7	10.3	17.9	1.7	-	-	-	-	3.9	-	-	-	3.1	-
Sobre seguretat vial / trànsit	678	9.5	1.1	42.9	1.4	14.7	13.8	5.0	2.0	.2	-	.2	.3	5.2	.5	-	-	3.1	-
Seguretat infantil	16	15.4	-	43.0	-	14.0	-	9.2	-	-	-	-	-	-	-	-	-	-	18.4
Contra l'obesitat infantil (Desayuna)	47	8.5	2.6	30.3	-	25.5	12.3	9.7	4.4	-	-	-	-	3.6	-	-	-	3.2	-
Ús responsable dels antibiòtics	18	22.1	-	40.5	-	8.3	4.8	8.3	-	-	-	-	-	11.2	4.8	-	-	-	-
Estalvi d'aigua	13	-	-	56.4	11.9	21.8	-	-	-	-	-	-	-	9.9	-	-	-	-	-
Tresor públic	31	18.0	-	43.3	-	9.5	22.6	1.8	-	-	-	-	-	-	-	-	-	4.8	-
Hisenda / Renda	39	4.0	-	34.0	-	24.7	9.1	17.5	-	-	-	.9	-	7.7	-	-	-	2.0	-
Formació professional	3	-	-	49.7	-	-	-	39.6	-	-	-	-	-	-	-	-	-	10.7	-
Transports (Renfe)	23	6.6	5.5	49.0	12.1	13.2	6.6	-	-	-	-	-	-	.7	-	-	-	6.2	-
Parla el català	20	-	-	78.6	-	7.4	3.5	-	-	-	-	-	-	10.4	-	-	-	-	-
Antitabac	6	14.7	-	44.8	-	13.4	27.1	-	-	-	-	-	-	-	-	-	-	-	-
Habitatge	13	9.5	11.5	46.6	-	-	21.0	-	-	-	-	-	-	-	-	-	-	11.5	-
Vacunes	9	32.1	13.3	9.2	-	-	16.0	13.3	-	-	-	-	-	-	-	-	-	-	16.0
Càncer de mama	7	21.0	-	9.8	-	30.8	-	21.0	-	-	-	-	-	-	-	-	-	17.4	-
Anorèxia	2	-	-	80.6	-	19.4	-	-	-	-	-	-	-	-	-	-	-	-	-
SIDA	1	-	-	50.0	-	-	50.0	-	-	-	-	-	-	-	-	-	-	-	-
Biblioteques	3	-	-	100.0	-	-	-	-	-	-	-	-	-	-	-	-	-	-	-
Forces Armades	15	-	-	24.8	-	28.8	15.5	15.5	5.6	-	-	-	-	9.8	-	-	-	-	-
Loteria Nacional	2	27.0	-	-	-	-	-	-	-	-	-	-	-	-	-	-	-	73.0	-
Promoció (Andalusia)	6	-	-	18.0	-	41.7	-	18.3	-	-	-	-	-	-	-	-	-	22.0	-
Llei de dependència	7	20.2	-	45.7	-	24.7	9.4	-	-	-	-	-	-	-	-	-	-	-	-
Exercici físic	1	58.4	-	41.6	-	-	-	-	-	-	-	-	-	-	-	-	-	-	-
Foment de la lectura	4	-	-	63.2	-	-	-	36.8	-	-	-	-	-	-	-	-	-	-	-
Neteja i reciclatge (BCN neta)	9	37.2	-	30.5	-	7.8	-	7.8	-	-	-	-	-	16.7	-	-	-	-	-
Prevenió sexual	4	22.3	-	77.7	-	-	-	-	-	-	-	-	-	-	-	-	-	-	-
Mossos d'Esquadra	5	23.8	-	76.2	-	-	-	-	-	-	-	-	-	-	-	-	-	-	-
Dels autònoms	1	-	-	-	-	-	-	-	-	-	-	-	-	100.0	-	-	-	-	-
Catalunya som tots	1	-	-	100.0	-	-	-	-	-	-	-	-	-	-	-	-	-	-	-
Alimentació	5	-	-	53.7	-	29.4	-	16.9	-	-	-	-	-	-	-	-	-	-	-
Pirateria	0	-	-	-	-	-	-	-	-	-	-	-	-	-	-	-	-	100.0	-

	CANAL DE TELEVISIÓ MÉS HABITUAL																		
	TOTAL	TVE1	TVE2	TV3	CANAL 33	TELE 5	ANTENA 3	CUATRO	LA SEXTA	TD8	BTV	3/24	ALTR. AUT. LOCAL	TDT DIGI. SAT.	ES- TRAN- GERS	ALTRES	CAP	NS	NC
TOTAL SENSE PONDERAR	2600	10.5	1.0	41.8	1.2	14.3	12.9	5.2	2.0	.1	.1	.2	.4	4.7	1.3	.1	.1	3.8	.2
TOTAL PONDERAT	2600	10.9	1.1	38.0	1.4	15.6	13.5	5.8	2.2	.1	.2	.1	.4	5.1	1.2	.1	.1	4.1	.2
P9. CONCRETAMENT, PARLEM ARA DE LES CAMPANYES PUBLICITÀRIES REALITZADES PER LES ADMINISTRACIONS PÚBLIQUES A LA TELEVISIÓ.																			
P9-A.1. DE QUIN TEMA VOSTÈ RECORDA CAMPANYES O ANUNCIS DE LES ADMINISTRACIONS PÚBLIQUES EMESOS A LA TELEVISIÓ EN ELS ÚLTIMS MESOS?																			
Base: Total	2600	10.9	1.1	38.0	1.4	15.6	13.5	5.8	2.2	.1	.2	.1	.4	5.1	1.2	.1	.1	4.1	.2
Salut	6	-	-	12.7	2.8	30.0	27.2	27.2	-	-	-	-	-	-	-	-	-	-	-
Campanyes del govern	3	-	-	-	-	-	45.3	54.7	-	-	-	-	-	-	-	-	-	-	-
Campanyes polítiques	11	6.1	-	25.5	-	26.3	26.3	-	4.9	-	-	-	-	-	-	10.9	-	-	-
Campanyes electorals	24	11.5	-	46.0	-	11.5	8.9	5.2	5.2	-	5.2	-	-	6.3	-	-	-	-	-
Altres	38	7.9	4.0	30.3	2.1	27.0	15.8	2.3	6.3	-	-	-	4.0	-	-	-	-	.4	-
No sap	944	12.3	1.2	31.0	.8	15.5	16.1	4.7	2.5	.1	.3	.0	.5	5.6	2.3	-	.1	6.8	.1
No contesta	10	-	-	20.9	-	13.7	14.7	-	14.7	-	-	-	-	29.3	6.8	-	-	-	-

	CANAL DE TELEVISIÓ MÉS HABITUAL																		
	TOTAL	TVE1	TVE2	TV3	CANAL 33	TELE 5	ANTENA 3	CUATRO	LA SEXTA	TD8	BTV	3/24	ALTR. AUT. LOCAL	TDT DIGI. SAT.	ES-TRAN-GERS ALTRES	CAP	NS	NC	
TOTAL SENSE PONDERAR	2600	10.5	1.0	41.8	1.2	14.3	12.9	5.2	2.0	.1	.1	.2	.4	4.7	1.3	.1	.1	3.8	.2
TOTAL PONDERAT	2600	10.9	1.1	38.0	1.4	15.6	13.5	5.8	2.2	.1	.2	.1	.4	5.1	1.2	.1	.1	4.1	.2
P9-B.1. DIGUI'M DE QUINA ADMINISTRACIÓ ERA AQUEST ANUNCI																			
Base: Esmenta una campanya o anunci	1645	10.2	1.0	42.1	1.7	15.7	12.0	6.4	2.0	.1	.1	.1	.3	4.7	.6	.1	-	2.6	.3
Administració central / Govern d'Espanya (Ministeris, etc.)	755	11.9	1.1	41.1	1.4	14.9	12.6	7.3	2.3	-	-	.2	-	4.4	.6	.3	-	1.9	-
Generalitat de Catalunya	314	9.3	.4	59.9	1.8	11.6	7.2	3.0	.8	-	-	.2	-	4.1	-	-	-	.8	1.0
Departament de Treball de la Generalitat	6	-	-	40.4	-	35.6	12.6	-	-	-	-	-	-	-	-	-	-	11.3	-
Altres departaments de la Generalitat de Catalunya	30	14.2	-	43.7	5.0	19.9	5.0	6.0	-	-	-	-	1.1	-	-	-	-	5.0	-
Diputació / diputacions	7	20.9	-	34.9	-	4.7	-	31.8	7.7	-	-	-	-	-	-	-	-	-	-
Ajuntament de Barcelona	13	-	-	28.7	-	39.5	19.4	-	-	-	-	-	-	9.7	-	-	-	2.6	-
Altres Ajuntaments	4	3.8	-	30.0	-	-	66.2	-	-	-	-	-	-	-	-	-	-	-	-
DGT	117	10.8	-	38.9	3.6	13.4	14.8	4.9	3.1	1.3	-	-	1.3	4.3	1.9	-	-	1.8	-
Hisenda (Agència Tributària)	9	-	-	31.2	-	-	42.9	25.9	-	-	-	-	-	-	-	-	-	-	-
Altres	23	-	10.8	38.5	-	5.4	12.2	6.9	-	-	5.4	-	-	9.9	-	-	-	10.8	-
No sap	363	8.0	1.2	31.5	1.7	21.6	13.1	7.6	2.0	-	-	-	.8	6.1	.8	-	-	5.2	.4
No contesta	3	52.7	-	-	-	-	-	-	42.0	-	-	-	-	-	-	-	-	5.3	-

	CANAL DE TELEVISIÓ MÉS HABITUAL																		
	TOTAL	TVE1	TVE2	TV3	CANAL 33	TELE 5	ANTENA 3	CUATRO	LA SEXTA	TD8	BTV	3/24	ALTR. AUT. LOCAL	TDT DIGI. SAT.	ES-TRAN- GERS	ALTRES	CAP	NS	NC
TOTAL SENSE PONDERAR	2600	10.5	1.0	41.8	1.2	14.3	12.9	5.2	2.0	.1	.1	.2	.4	4.7	1.3	.1	.1	3.8	.2
TOTAL PONDERAT	2600	10.9	1.1	38.0	1.4	15.6	13.5	5.8	2.2	.1	.2	.1	.4	5.1	1.2	.1	.1	4.1	.2
P9-A. DE QUINS TEMES VOSTÈ RECORDA CAMPANYES O ANUNCIS DE LES ADMINISTRACIONS PÚBLIQUES EMESOS A LA TELEVISIÓ EN ELS ÚLTIMS MESOS?																			
Base: Total mencions	2600	10.9	1.1	38.0	1.4	15.6	13.5	5.8	2.2	.1	.2	.1	.4	5.1	1.2	.1	.1	4.1	.2
Riscos / Accidents laborals	103	14.5	.2	59.6	1.3	12.5	6.2	1.7	1.5	-	-	-	-	1.2	-	-	-	1.5	-
Igualtat d'oportunitats entre homes i dones a la feina	80	2.0	-	81.2	2.8	6.5	1.9	-	-	-	-	-	-	1.9	1.9	-	-	1.9	-
Serveis d'informació i atenció al ciutadà (012 i www.gencat.net)	35	3.5	-	83.3	-	4.4	4.3	-	-	-	-	2.0	-	-	-	-	-	2.4	-
Medi ambient	174	12.5	.7	45.9	1.7	14.2	9.1	5.6	3.3	-	-	-	-	5.0	.5	-	-	1.5	-
Contra la droga (cocaïna)	367	12.1	.5	35.7	2.5	14.9	15.7	8.6	1.3	-	-	-	.7	5.5	.8	.2	-	1.7	-
Alcohol	99	21.1	.2	32.3	3.0	14.5	11.5	14.8	-	-	-	-	.3	1.5	-	-	-	.8	-
Contra el foc	109	12.6	-	60.8	-	11.7	4.0	5.6	1.1	-	-	1.1	.3	2.8	-	-	-	-	-
Integració de la immigració	62	10.4	.3	32.8	2.4	28.3	8.8	10.0	.9	-	-	-	-	1.4	-	-	-	4.8	-
016 (violència de gènere)	205	8.7	.7	33.6	2.9	24.6	11.7	11.9	.7	-	-	-	-	3.1	-	-	-	2.1	-
Sobre seguretat vial / trànsit	986	10.1	1.2	42.4	1.3	15.5	12.3	6.4	1.7	.2	-	.1	.3	5.2	.4	-	-	2.7	.3
Seguretat infantil	41	6.6	-	48.7	-	12.1	11.5	9.5	-	-	-	-	-	2.1	-	-	-	2.1	7.4
Contra l'obesitat infantil (Desayuna)	61	6.5	2.0	28.1	2.5	25.2	13.3	14.0	3.3	-	-	-	-	2.7	-	-	-	2.5	-
Ús responsable dels antibiòtics	41	17.2	-	43.2	3.7	8.9	5.8	10.4	-	-	-	-	-	5.0	5.8	-	-	-	-
Estalvi d'aigua	28	10.0	5.5	43.7	5.5	20.9	4.5	-	-	-	-	-	-	10.0	-	-	-	-	-
Tresor públic	43	14.7	-	51.3	-	10.6	18.6	1.3	-	-	-	-	-	-	-	-	-	3.5	-
Hisenda / Renda	66	2.9	-	46.7	-	19.5	5.3	13.5	-	-	-	.5	-	4.5	-	-	-	7.0	-
Formació professional	8	19.3	-	49.4	-	-	11.1	16.0	-	-	-	-	-	-	-	-	-	4.3	-
Transports (Renfe)	39	11.0	3.2	55.9	7.1	7.8	7.8	-	-	-	-	-	-	.4	-	-	-	6.9	-
Parla el català	39	2.2	-	71.7	-	7.8	5.0	7.8	-	-	-	-	-	5.5	-	-	-	-	-
Antitabac	31	20.5	-	34.9	-	14.3	17.8	4.9	2.8	-	-	-	-	-	-	-	-	4.9	-
Habitatge	19	6.6	8.0	54.9	-	8.0	14.6	-	-	-	-	-	-	-	-	-	-	8.0	-
Vacunes	17	18.2	7.5	26.1	-	-	18.2	11.8	-	-	-	-	-	-	-	-	-	9.1	9.1
Càncer de mama	16	9.2	-	32.3	-	36.5	-	9.2	5.3	-	-	-	-	-	-	-	-	7.6	-
Anorèxia	5	29.8	-	52.5	-	17.7	-	-	-	-	-	-	-	-	-	-	-	-	-
SIDA	6	5.9	-	37.9	-	13.6	5.9	-	15.0	-	-	-	-	21.7	-	-	-	-	-
Biblioteques	3	-	-	100.0	-	-	-	-	-	-	-	-	-	-	-	-	-	-	-
Forces Armades	28	10.9	-	35.8	-	16.0	14.1	14.6	3.1	-	-	-	-	5.5	-	-	-	-	-
Loteria Nacional	3	20.2	-	25.4	-	-	-	-	-	-	-	-	-	-	-	-	-	54.4	-
Promoció (Andalusia)	12	12.3	-	26.8	-	19.3	16.5	14.9	-	-	-	-	-	-	-	-	-	10.2	-
Llei de dependència	11	27.2	-	49.8	-	16.6	6.4	-	-	-	-	-	-	-	-	-	-	-	-
Exercici físic	8	20.0	-	43.4	-	-	18.3	-	-	-	-	-	-	18.3	-	-	-	-	-
Foment de la lectura	20	-	-	39.3	-	8.5	19.9	7.7	-	-	-	-	4.0	14.1	6.4	-	-	-	-
Neteja i reciclatge (BCN neta)	20	21.4	-	51.5	-	3.6	-	3.6	-	-	-	-	-	14.7	3.6	-	-	1.7	-
Prevenició sexual	10	8.5	-	35.3	-	14.9	41.3	-	-	-	-	-	-	-	-	-	-	-	-
Mossos d'Esquadra	7	19.2	-	61.6	-	-	19.2	-	-	-	-	-	-	-	-	-	-	-	-
Dels autònoms	1	-	-	-	-	-	-	-	-	-	-	-	-	100.0	-	-	-	-	-
Catalunya som tots	2	-	-	100.0	-	-	-	-	-	-	-	-	-	-	-	-	-	-	-
Alimentació	11	10.1	-	24.8	7.8	38.3	-	7.8	-	-	-	-	-	11.2	-	-	-	-	-
Pirateria	3	-	-	-	86.7	-	-	-	-	-	-	-	-	-	-	-	-	13.3	-
Salut	14	2.4	-	28.9	1.1	31.5	16.3	19.7	-	-	-	-	-	-	-	-	-	-	-
Ús internet per part dels nens	1	100.0	-	-	-	-	-	-	-	-	-	-	-	-	-	-	-	-	-

	CANAL DE TELEVISIÓ MÉS HABITUAL																		
	TOTAL	TVE1	TVE2	TV3	CANAL 33	TELE 5	ANTENA 3	CUATRO	LA SEXTA	TD8	BTV	3/24	ALTR. AUT. LOCAL	TDT DIGI. SAT.	ES- TRAN- GERS	ALTRES	CAP	NS	NC
TOTAL SENSE PONDERAR	2600	10.5	1.0	41.8	1.2	14.3	12.9	5.2	2.0	.1	.1	.2	.4	4.7	1.3	.1	.1	3.8	.2
TOTAL PONDERAT	2600	10.9	1.1	38.0	1.4	15.6	13.5	5.8	2.2	.1	.2	.1	.4	5.1	1.2	.1	.1	4.1	.2
P9-A. DE QUINS TEMES VOSTÈ RECORDA CAMPANYES O ANUNCIS DE LES ADMINISTRACIONS PÚBLIQUES EMESOS A LA TELEVISIÓ EN ELS ÚLTIMS MESOS?																			
Base: Total mencions	2600	10.9	1.1	38.0	1.4	15.6	13.5	5.8	2.2	.1	.2	.1	.4	5.1	1.2	.1	.1	4.1	.2
Subvencions agricultors	1	-	-	100.0	-	-	-	-	-	-	-	-	-	-	-	-	-	-	-
Campanyes del govern	5	-	-	39.6	-	-	27.4	33.0	-	-	-	-	-	-	-	-	-	-	-
Campanyes polítiques	17	4.1	-	26.9	-	17.6	24.8	16.1	3.3	-	-	-	-	-	-	7.3	-	-	-
Campanyes electorals	28	9.9	-	41.3	-	12.4	10.1	4.5	4.5	-	4.5	-	-	8.5	-	4.5	-	-	-
Altres	67	10.5	2.3	40.4	1.2	22.7	11.9	2.1	3.5	-	-	-	2.3	.2	-	1.9	-	1.1	-
No sap	944	12.3	1.2	31.0	.8	15.5	16.1	4.7	2.5	.1	.3	.0	.5	5.6	2.3	-	.1	6.8	.1
No contesta	10	-	-	20.9	-	13.7	14.7	-	14.7	-	-	-	-	29.3	6.8	-	-	-	-



	CANAL DE TELEVISIÓ MÉS HABITUAL																		
	TOTAL	TVE1	TVE2	TV3	CANAL 33	TELE 5	ANTENA 3	CUATRO	LA SEXTA	TD8	BTV	3/24	ALTR. AUT. LOCAL	TDT DIGI. SAT.	ES- TRAN- GERS	ALTRES	CAP	NS	NC
TOTAL SENSE PONDERAR	2600	10.5	1.0	41.8	1.2	14.3	12.9	5.2	2.0	.1	.1	.2	.4	4.7	1.3	.1	.1	3.8	.2
TOTAL PONDERAT	2600	10.9	1.1	38.0	1.4	15.6	13.5	5.8	2.2	.1	.2	.1	.4	5.1	1.2	.1	.1	4.1	.2
P9-B. DIGUI'M DE QUINA ADMINISTRACIÓ ERA																			
Base: Total mencions	1645	10.2	1.0	42.1	1.7	15.7	12.0	6.4	2.0	.1	.1	.1	.3	4.7	.6	.1	-	2.6	.3
Administració central / Govern d'Espanya (Ministeris, etc.)	920	11.3	1.0	41.8	1.7	15.1	11.8	7.3	2.0	-	-	.2	.1	4.4	.5	.2	-	2.4	.2
Generalitat de Catalunya	457	8.2	.9	61.0	1.6	11.1	7.2	4.2	.7	-	-	.4	.1	3.1	-	-	-	.8	.7
Departament de Treball de la Generalitat	20	7.6	-	47.5	-	25.2	4.0	4.4	-	-	-	-	-	-	-	-	-	11.2	-
Altres departaments de la Generalitat de Catalunya	56	15.7	-	42.3	2.7	20.5	10.2	5.4	-	-	-	-	.6	-	-	-	-	2.7	-
Diputació / diputacions	10	14.9	-	33.3	-	23.7	-	22.6	5.5	-	-	-	-	-	-	-	-	-	-
Ajuntament de Barcelona	25	3.5	-	47.7	-	24.2	10.2	5.1	-	-	-	-	-	5.1	2.9	-	-	1.4	-
Altres Ajuntaments	6	17.8	-	21.8	-	12.3	48.1	-	-	-	-	-	-	-	-	-	-	-	-
DGT	170	8.6	.9	39.1	2.5	14.3	14.1	5.2	2.1	.9	-	-	1.5	7.1	1.3	-	-	2.4	-
Hisenda (Agència Tributària)	14	-	-	50.8	-	-	27.5	21.7	-	-	-	-	-	-	-	-	-	-	-
Altres	44	12.4	5.6	36.0	-	7.0	12.5	6.4	-	-	2.8	-	-	10.9	-	-	-	6.4	-
No sap	484	8.6	.9	34.9	2.1	20.2	13.3	7.2	1.5	-	-	-	.9	5.1	.9	-	-	4.1	.3
No contesta	6	27.4	-	-	-	-	26.3	-	21.8	-	-	-	-	-	-	21.8	-	2.7	-

	CANAL DE TELEVISIÓ MÉS HABITUAL																		
	TOTAL	TVE1	TVE2	TV3	CANAL 33	TELE 5	ANTENA 3	CUATRO	LA SEXTA	TD8	BTV	3/24	ALTR. AUT. LOCAL	TDT DIGI. SAT.	ES-TRAN-GERS	ALTRES	CAP	NS	NC
TOTAL SENSE PONDERAR	2600	10.5	1.0	41.8	1.2	14.3	12.9	5.2	2.0	.1	.1	.2	.4	4.7	1.3	.1	.1	3.8	.2
TOTAL PONDERAT	2600	10.9	1.1	38.0	1.4	15.6	13.5	5.8	2.2	.1	.2	.1	.4	5.1	1.2	.1	.1	4.1	.2
P9-B. ADMINISTRACIÓ A LA QUE PERTANY L'ANUNCI... (5 ANUNCIS MÉS VISTOS, ANUNCI RISCOS/ACCIDENTS LABORALS I ANUNCI SOBRE IGUALTAT D'OPORTUNITATS ENTRE HOMES I DONES A LA FEINA)																			
SOBRE SEGURETAT VIAL / TRÀNSIT																			
Base: Esmenta anunci sobre Seguretat vial/trànsit	986	10.1	1.2	42.4	1.3	15.5	12.3	6.4	1.7	.2	-	.1	.3	5.2	.4	-	-	2.7	.3
Administració central / Govern d'Espanya (Ministeris, etc.)	475	10.7	.9	41.5	1.6	14.7	12.0	7.2	2.4	-	-	.3	-	5.5	.3	-	-	2.5	.3
Generalitat de Catalunya	129	11.5	-	59.0	-	11.0	9.6	4.2	-	-	-	-	-	3.6	-	-	-	1.2	-
Departament de Treball de la Generalitat	1	-	-	-	-	-	-	-	-	-	-	-	-	-	-	-	-	100.0	-
Altres departaments de la Generalitat de Catalunya	15	28.8	-	46.7	-	20.7	-	3.8	-	-	-	-	-	-	-	-	-	-	-
Diputació / diputacions	7	-	-	39.2	-	27.1	-	33.6	-	-	-	-	-	-	-	-	-	-	-
Ajuntament de Barcelona	2	-	-	-	-	100.0	-	-	-	-	-	-	-	-	-	-	-	-	-
Altres Ajuntaments	1	-	-	100.0	-	-	-	-	-	-	-	-	-	-	-	-	-	-	-
DGT	166	8.9	.9	39.5	1.7	14.1	14.4	5.3	2.2	.9	-	-	1.5	7.3	1.3	-	-	2.0	-
Altres	5	-	23.3	32.5	-	28.1	-	-	-	-	-	-	-	16.1	-	-	-	-	-
No sap	182	7.9	2.3	36.5	1.2	19.8	14.7	6.4	.8	-	-	-	.4	4.0	-	-	-	5.1	.8
No contesta	2	31.8	-	-	-	-	68.2	-	-	-	-	-	-	-	-	-	-	-	-
CONTRA LA DROGA (COCAÏNA)																			
Base: Esmenta anunci Contra la droga (cocaïna)	367	12.1	.5	35.7	2.5	14.9	15.7	8.6	1.3	-	-	-	.7	5.5	.8	.2	-	1.7	-
Administració central / Govern d'Espanya (Ministeris, etc.)	208	11.5	-	40.2	1.9	14.9	13.3	9.0	1.7	-	-	-	-	4.4	.6	.4	-	2.2	-
Generalitat de Catalunya	50	13.2	3.9	34.0	6.1	14.6	11.2	10.6	-	-	-	-	-	6.4	-	-	-	-	-
Departament de Treball de la Generalitat	2	-	-	-	-	61.5	38.5	-	-	-	-	-	-	-	-	-	-	-	-
Altres departaments de la Generalitat de Catalunya	12	18.8	-	17.3	-	12.4	44.2	4.6	-	-	-	-	2.8	-	-	-	-	-	-
Diputació / diputacions	2	100.0	-	-	-	-	-	-	-	-	-	-	-	-	-	-	-	-	-
Ajuntament de Barcelona	4	22.1	-	-	-	46.1	31.9	-	-	-	-	-	-	-	-	-	-	-	-
DGT	1	-	-	-	-	100.0	-	-	-	-	-	-	-	-	-	-	-	-	-
Altres	0	-	-	100.0	-	-	-	-	-	-	-	-	-	-	-	-	-	-	-
No sap	89	10.2	-	31.7	2.6	12.4	19.1	8.0	1.4	-	-	-	2.5	8.7	1.7	-	-	1.7	-

	CANAL DE TELEVISIÓ MÉS HABITUAL																		
	TOTAL	TVE1	TVE2	TV3	CANAL 33	TELE 5	ANTENA 3	CUATRO	LA SEXTA	TD8	BTV	3/24	ALTR. AUT. LOCAL	TDT DIGI. SAT.	ES- TRAN- GERS	ALTRES	CAP	NS	NC
TOTAL SENSE PONDERAR	2600	10.5	1.0	41.8	1.2	14.3	12.9	5.2	2.0	.1	.1	.2	.4	4.7	1.3	.1	.1	3.8	.2
TOTAL PONDERAT	2600	10.9	1.1	38.0	1.4	15.6	13.5	5.8	2.2	.1	.2	.1	.4	5.1	1.2	.1	.1	4.1	.2
<b>016 (VIOLÈNCIA DE GÈNERE)</b>																			
Base: Esmenta anunci 016 (Violència de gènere)	205	8.7	.7	33.6	2.9	24.6	11.7	11.9	.7	-	-	-	-	3.1	-	-	-	2.1	-
Administració central / Govern d'Espanya (Ministeris, etc.)	108	11.8	1.4	24.9	1.4	26.1	11.1	16.0	1.4	-	-	-	-	3.4	-	-	-	2.6	-
Generalitat de Catalunya	31	5.3	-	59.9	-	12.8	7.3	9.8	-	-	-	-	-	4.8	-	-	-	-	-
Altres departaments de la Generalitat de Catalunya	5	-	-	38.1	27.8	6.2	-	-	-	-	-	-	-	-	-	-	-	27.8	-
Altres	3	-	-	50.3	-	-	23.5	-	-	-	-	-	-	26.2	-	-	-	-	-
No sap	58	6.0	-	34.4	5.2	31.2	15.7	6.9	-	-	-	-	-	.6	-	-	-	-	-
<b>MEDI AMBIENT</b>																			
Base: Esmenta anunci Medi ambient	174	12.5	.7	45.9	1.7	14.2	9.1	5.6	3.3	-	-	-	-	5.0	.5	-	-	1.5	-
Administració central / Govern d'Espanya (Ministeris, etc.)	88	14.8	-	38.2	1.7	16.6	14.5	4.0	1.9	-	-	-	-	5.6	1.0	-	-	1.7	-
Generalitat de Catalunya	43	6.4	-	64.9	-	11.7	3.9	7.0	4.5	-	-	-	-	-	-	-	-	1.6	-
Altres departaments de la Generalitat de Catalunya	5	43.6	-	50.0	-	-	6.4	-	-	-	-	-	-	-	-	-	-	-	-
Ajuntament de Barcelona	5	-	-	55.7	-	18.1	-	26.2	-	-	-	-	-	-	-	-	-	-	-
Altres	2	100.0	-	-	-	-	-	-	-	-	-	-	-	-	-	-	-	-	-
No sap	32	7.1	3.9	41.4	4.7	13.4	3.5	6.3	6.6	-	-	-	-	12.1	-	-	-	1.1	-
<b>CONTRA EL FOC</b>																			
Base: Esmenta anunci Contra el foc	109	12.6	-	60.8	-	11.7	4.0	5.6	1.1	-	-	1.1	.3	2.8	-	-	-	-	-
Administració central / Govern d'Espanya (Ministeris, etc.)	31	10.7	-	52.1	-	21.0	7.3	8.8	-	-	-	-	-	-	-	-	-	-	-
Generalitat de Catalunya	55	17.5	-	65.5	-	3.6	2.2	3.3	2.3	-	-	2.3	.6	2.8	-	-	-	-	-
Altres departaments de la Generalitat de Catalunya	2	-	-	100.0	-	-	-	-	-	-	-	-	-	-	-	-	-	-	-
Diputació / diputacions	1	-	-	100.0	-	-	-	-	-	-	-	-	-	-	-	-	-	-	-
No sap	21	4.1	-	57.3	-	20.2	4.1	7.1	-	-	-	-	-	7.1	-	-	-	-	-

	CANAL DE TELEVISIÓ MÉS HABITUAL																		
	TOTAL	TVE1	TVE2	TV3	CANAL 33	TELE 5	ANTENA 3	CUATRO	LA SEXTA	TD8	BTV	3/24	ALTR. AUT. LOCAL	TDT DIGI. SAT.	ES- TRAN- GERS	ALTRES	CAP	NS	NC
TOTAL SENSE PONDERAR	2600	10.5	1.0	41.8	1.2	14.3	12.9	5.2	2.0	.1	.1	.2	.4	4.7	1.3	.1	.1	3.8	.2
TOTAL PONDERAT	2600	10.9	1.1	38.0	1.4	15.6	13.5	5.8	2.2	.1	.2	.1	.4	5.1	1.2	.1	.1	4.1	.2
RISCOS/ACCIDENTS LABORALS																			
Base: Esmenta anunci Riscos/Accidents laborals	103	14.5	.2	59.6	1.3	12.5	6.2	1.7	1.5	-	-	-	-	1.2	-	-	-	1.5	-
Administració central / Govern d'Espanya (Ministeris, etc.)	38	24.6	-	48.5	1.5	4.4	16.7	.4	3.9	-	-	-	-	-	-	-	-	-	-
Generalitat de Catalunya	40	5.7	.4	86.1	2.0	3.8	-	2.0	-	-	-	-	-	-	-	-	-	-	-
Departament de Treball de la Generalitat	11	13.5	-	38.3	-	27.0	-	7.7	-	-	-	-	-	-	-	-	-	13.5	-
Ajuntament de Barcelona	1	-	-	-	-	100.0	-	-	-	-	-	-	-	-	-	-	-	-	-
No sap	13	13.2	-	35.5	-	41.8	-	-	-	-	-	-	-	9.5	-	-	-	-	-
IGUALTAT D'OPORTUNITATS ENTRE HOMES I DONES A LA FEINA																			
Base: Esmenta anunci Igualtat d'oportunitats entre homes i dones a la feina	80	2.0	-	81.2	2.8	6.5	1.9	-	-	-	-	-	-	1.9	1.9	-	-	1.9	-
Administració central / Govern d'Espanya (Ministeris, etc.)	16	10.1	-	69.5	-	1.0	9.7	-	-	-	-	-	-	-	-	-	-	9.7	-
Generalitat de Catalunya	48	-	-	89.6	4.6	2.6	-	-	-	-	-	-	-	3.2	-	-	-	-	-
Departament de Treball de la Generalitat	4	-	-	100.0	-	-	-	-	-	-	-	-	-	-	-	-	-	-	-
Altres departaments de la Generalitat de Catalunya	1	-	-	100.0	-	-	-	-	-	-	-	-	-	-	-	-	-	-	-
No sap	12	-	-	55.4	-	31.8	-	-	-	-	-	-	-	-	12.9	-	-	-	-

	CANAL DE TELEVISIÓ MÉS HABITUAL																		
	TOTAL	TVE1	TVE2	TV3	CANAL 33	TELE 5	ANTENA 3	CUATRO	LA SEXTA	TD8	BTV	3/24	ALTR. AUT. LOCAL	TDT DIGI. SAT.	ES-TRAN-GERS ALTRES	CAP	NS	NC	
TOTAL SENSE PONDERAR	2600	10.5	1.0	41.8	1.2	14.3	12.9	5.2	2.0	.1	.1	.2	.4	4.7	1.3	.1	.1	3.8	.2
TOTAL PONDERAT	2600	10.9	1.1	38.0	1.4	15.6	13.5	5.8	2.2	.1	.2	.1	.4	5.1	1.2	.1	.1	4.1	.2
P10. I EN EL CAS DE LA RÀDIO...																			
P10-A.1. DE QUIN TEMA VOSTÈ RECORDA CAMPANYES O ANUNCIS DE LES ADMINISTRACIONS PÚBLIQUES EMESOS A LA RÀDIO EN ELS ÚLTIMS MESOS?																			
Base: Escolta la ràdio	1517	10.5	1.2	42.6	1.6	14.5	11.0	6.2	1.5	.1	-	.2	.4	4.9	.9	-	.0	4.1	.2
Riscos / Accidents laborals	8	34.7	-	45.6	-	8.9	-	10.9	-	-	-	-	-	-	-	-	-	-	-
Igualtat d'oportunitats entre homes i dones a la feina	8	-	-	90.8	-	-	9.2	-	-	-	-	-	-	-	-	-	-	-	-
Serveis d'informació i atenció al ciutadà (012 i www.gencat.net)	7	32.5	-	59.6	-	-	7.9	-	-	-	-	-	-	-	-	-	-	-	-
Medi ambient	6	-	-	52.3	-	16.3	-	5.3	-	-	-	-	-	23.6	-	-	-	2.5	-
Contra la droga (cocaïna)	17	7.5	16.5	13.3	-	25.6	28.8	8.4	-	-	-	-	-	-	-	-	-	-	-
Alcohol	8	8.5	-	48.1	-	25.4	18.1	-	-	-	-	-	-	-	-	-	-	-	-
Contra el foc	8	25.1	-	59.4	-	15.5	-	-	-	-	-	-	-	-	-	-	-	-	-
Integració de la immigració	4	-	-	35.5	-	24.5	20.0	-	-	-	-	-	-	-	-	-	-	20.0	-
016 (violència de gènere)	14	16.8	-	41.1	11.0	16.2	-	14.9	-	-	-	-	-	-	-	-	-	-	-
Sobre seguretat vial / trànsit	165	12.0	-	35.9	2.4	17.4	9.2	9.7	1.8	-	-	-	.2	3.2	1.4	-	-	6.8	-
Seguretat infantil	2	-	-	-	-	-	-	-	-	-	-	-	-	-	-	-	-	-	100.0
Ús responsable dels antibiòtics	3	-	-	74.5	-	-	-	-	-	-	-	-	-	25.5	-	-	-	-	-
Estalvi d'aigua	3	-	-	50.0	-	50.0	-	-	-	-	-	-	-	-	-	-	-	-	-
Hisenda / Renda	7	-	-	59.2	-	-	-	-	18.5	-	-	-	-	-	-	-	-	22.3	-
Formació professional	2	-	-	100.0	-	-	-	-	-	-	-	-	-	-	-	-	-	-	-
Transports (Renfe)	8	-	-	62.1	-	-	18.9	-	-	-	-	-	-	18.9	-	-	-	-	-
Parla el català	14	-	-	91.2	-	-	-	-	-	-	-	-	-	-	4.9	-	3.9	-	-
Antitabac	3	-	-	100.0	-	-	-	-	-	-	-	-	-	-	-	-	-	-	-
Habitatge	2	-	-	-	-	-	100.0	-	-	-	-	-	-	-	-	-	-	-	-
Càncer de mama	2	-	-	-	100.0	-	-	-	-	-	-	-	-	-	-	-	-	-	-
Mossos d'Esquadra	2	-	-	-	-	-	-	-	-	-	-	-	-	100.0	-	-	-	-	-
Dels autònoms	1	-	-	-	-	100.0	-	-	-	-	-	-	-	-	-	-	-	-	-
Alimentació	1	-	-	100.0	-	-	-	-	-	-	-	-	-	-	-	-	-	-	-
Pirateria	2	-	-	-	-	-	100.0	-	-	-	-	-	-	-	-	-	-	-	-
Salut	1	-	-	100.0	-	-	-	-	-	-	-	-	-	-	-	-	-	-	-
Oposicions funcionaris	2	-	-	100.0	-	-	-	-	-	-	-	-	-	-	-	-	-	-	-
Relacionats amb educació (cursos, UOC,...)	5	25.9	-	42.8	-	31.3	-	-	-	-	-	-	-	-	-	-	-	-	-
Campanyes polítiques	4	4.5	-	95.5	-	-	-	-	-	-	-	-	-	-	-	-	-	-	-
Campanyes electorals	4	18.0	-	47.4	-	-	34.6	-	-	-	-	-	-	-	-	-	-	-	-
Altres	15	20.7	-	47.5	-	-	12.5	4.8	3.8	-	-	-	-	-	-	-	-	10.7	-
No sap	1164	10.3	1.3	41.9	1.4	14.8	11.4	6.3	1.4	.1	-	.2	.5	5.3	.9	-	-	4.1	.1
No contesta	30	9.5	2.9	50.8	-	10.4	12.8	1.9	2.4	-	-	-	-	9.3	-	-	-	-	-

	CANAL DE TELEVISIÓ MÉS HABITUAL																		
	TOTAL	TVE1	TVE2	TV3	CANAL 33	TELE 5	ANTENA 3	CUATRO	LA SEXTA	TD8	BTV	3/24	ALTR. AUT. LOCAL	TDT DIGI. SAT.	ES- TRAN- GERS	ALTRES	CAP	NS	NC
TOTAL SENSE PONDERAR	2600	10.5	1.0	41.8	1.2	14.3	12.9	5.2	2.0	.1	.1	.2	.4	4.7	1.3	.1	.1	3.8	.2
TOTAL PONDERAT	2600	10.9	1.1	38.0	1.4	15.6	13.5	5.8	2.2	.1	.2	.1	.4	5.1	1.2	.1	.1	4.1	.2
P10-B.1. DIGUI'M DE QUINA ADMINISTRACIÓ ERA AQUEST ANUNCI																			
Base: Esmenta una campanya o anunci	324	11.2	.9	44.4	2.1	14.0	9.7	6.6	1.5	-	-	-	.1	3.3	1.0	-	.2	4.7	.5
Administració central / Govern d'Espanya (Ministeris, etc.)	131	12.7	-	37.0	.7	17.4	10.4	9.3	-	-	-	-	-	4.2	-	-	-	8.2	-
Generalitat de Catalunya	79	14.2	3.5	66.3	-	3.9	4.2	1.9	2.6	-	-	-	-	1.9	.9	-	.7	-	-
Departament de Treball de la Generalitat	2	-	-	-	-	-	-	55.1	-	-	-	-	-	-	-	-	-	44.9	-
Altres departaments de la Generalitat de Catalunya	7	-	-	38.5	22.4	39.1	-	-	-	-	-	-	-	-	-	-	-	-	-
Ajuntament de Barcelona	5	-	-	-	-	43.4	33.5	15.6	-	-	-	-	-	-	-	-	-	7.5	-
Altres Ajuntaments	3	31.3	-	55.2	-	-	-	13.5	-	-	-	-	-	-	-	-	-	-	-
DGT	34	12.4	-	33.8	4.4	6.9	15.1	12.4	4.4	-	-	-	1.0	3.6	4.4	-	-	1.6	-
Hisenda (Agència Tributària)	1	-	-	-	-	-	-	-	100.0	-	-	-	-	-	-	-	-	-	-
Altres	4	31.5	-	68.5	-	-	-	-	-	-	-	-	-	-	-	-	-	-	-
No sap	57	3.6	-	42.6	5.3	22.1	10.8	2.4	-	-	-	-	-	4.2	1.5	-	-	4.9	2.7
No contesta	2	-	-	-	-	-	100.0	-	-	-	-	-	-	-	-	-	-	-	-

	CANAL DE TELEVISIÓ MÉS HABITUAL																		
	TOTAL	TVE1	TVE2	TV3	CANAL 33	TELE 5	ANTENA 3	CUATRO	LA SEXTA	TD8	BTV	3/24	ALTR. AUT. LOCAL	TDT DIGI. SAT.	ES-TRAN-GERS ALTRES	CAP	NS	NC	
TOTAL SENSE PONDERAR	2600	10.5	1.0	41.8	1.2	14.3	12.9	5.2	2.0	.1	.1	.2	.4	4.7	1.3	.1	.1	3.8	.2
TOTAL PONDERAT	2600	10.9	1.1	38.0	1.4	15.6	13.5	5.8	2.2	.1	.2	.1	.4	5.1	1.2	.1	.1	4.1	.2
P10-A. DE QUINS TEMES VOSTÈ RECORDA CAMPANYES O ANUNCIS REALITZATS PER ADMINISTRACIONS PÚBLIQUES EMESOS A LA RÀDIO EN ELS ÚLTIMS MESOS?																			
Base: Total mencions	1517	10.5	1.2	42.6	1.6	14.5	11.0	6.2	1.5	.1	-	.2	.4	4.9	.9	-	.0	4.1	.2
Riscos / Accidents laborals	14	20.3	-	37.7	-	5.2	11.1	10.5	-	-	-	-	-	-	-	-	-	4.1	11.1
Igualtat d'oportunitats entre homes i dones a la feina	8	-	-	90.8	-	-	9.2	-	-	-	-	-	-	-	-	-	-	-	-
Serveis d'informació i atenció al ciutadà (012 i www.gencat.net)	7	32.5	-	59.6	-	-	7.9	-	-	-	-	-	-	-	-	-	-	-	-
Medi ambient	13	-	-	54.0	-	7.9	11.4	2.6	-	-	-	-	-	11.4	-	-	-	12.6	-
Contra la droga (cocaïna)	31	13.6	8.8	19.8	-	34.3	15.4	4.5	-	-	-	-	1.1	2.5	-	-	-	-	-
Alcohol	15	14.5	-	33.5	9.9	13.8	15.0	8.2	-	-	-	-	-	5.1	-	-	-	-	-
Contra el foc	10	34.4	-	53.5	-	12.1	-	-	-	-	-	-	-	-	-	-	-	-	-
Integració de la immigració	9	25.9	-	14.2	-	43.9	8.0	-	-	-	-	-	-	-	-	-	-	8.0	-
016 (violència de gènere)	19	23.4	-	31.0	8.1	11.9	-	10.9	-	-	-	-	-	-	-	-	-	14.8	-
Sobre seguretat vial / trànsit	184	12.5	-	35.7	2.1	18.0	9.9	9.2	1.6	-	-	-	.2	3.3	1.3	-	-	6.1	-
Seguretat infantil	3	-	-	-	-	50.0	-	-	-	-	-	-	-	-	-	-	-	-	50.0
Ús responsable dels antibiòtics	7	-	-	52.9	-	12.9	-	-	-	-	-	-	-	11.7	-	-	-	22.5	-
Estalvi d'aigua	5	-	-	62.0	-	31.0	-	7.0	-	-	-	-	-	-	-	-	-	-	-
No abandonar animals	2	-	-	-	-	100.0	-	-	-	-	-	-	-	-	-	-	-	-	-
Hisenda / Renda	8	-	-	48.4	-	-	-	18.2	15.1	-	-	-	-	-	-	-	-	18.2	-
Formació professional	2	-	-	100.0	-	-	-	-	-	-	-	-	-	-	-	-	-	-	-
Transports (Renfe)	11	-	-	71.9	-	-	14.1	-	-	-	-	-	-	14.1	-	-	-	-	-
Parla el català	16	-	-	92.3	-	-	-	-	-	-	-	-	-	-	4.3	-	3.4	-	-
Antitabac	4	-	-	100.0	-	-	-	-	-	-	-	-	-	-	-	-	-	-	-
Habitatge	3	-	-	-	-	-	50.0	-	50.0	-	-	-	-	-	-	-	-	-	-
Càncer de mama	2	-	-	27.0	73.0	-	-	-	-	-	-	-	-	-	-	-	-	-	-
Neteja i reciclatge (BCN neta)	2	-	-	-	-	100.0	-	-	-	-	-	-	-	-	-	-	-	-	-
Mossos d'Esquadra	2	-	-	-	-	-	-	-	-	-	-	-	-	100.0	-	-	-	-	-
Dels autònoms	1	-	-	-	-	100.0	-	-	-	-	-	-	-	-	-	-	-	-	-
Alimentació	4	-	-	64.6	-	-	-	-	-	-	-	-	-	35.4	-	-	-	-	-
Pirateria	2	-	-	-	-	-	100.0	-	-	-	-	-	-	-	-	-	-	-	-
Salut	2	-	-	100.0	-	-	-	-	-	-	-	-	-	-	-	-	-	-	-
Oposicions funcionaris	2	-	-	100.0	-	-	-	-	-	-	-	-	-	-	-	-	-	-	-
Relacionats amb educació (cursos, UOC,...)	9	24.3	-	23.7	-	17.3	-	-	17.3	-	-	-	-	17.3	-	-	-	-	-
Campanyes del govern	1	-	-	100.0	-	-	-	-	-	-	-	-	-	-	-	-	-	-	-
Campanyes polítiques	5	3.3	-	96.7	-	-	-	-	-	-	-	-	-	-	-	-	-	-	-
Campanyes electorals	5	15.5	-	54.7	-	-	29.8	-	-	-	-	-	-	-	-	-	-	-	-
Altres	19	15.8	-	45.5	-	-	9.6	3.7	2.9	-	-	-	-	7.8	-	-	-	14.7	-
No sap	1164	10.3	1.3	41.9	1.4	14.8	11.4	6.3	1.4	.1	-	.2	.5	5.3	.9	-	-	4.1	.1
No contesta	30	9.5	2.9	50.8	-	10.4	12.8	1.9	2.4	-	-	-	-	9.3	-	-	-	-	-

	CANAL DE TELEVISIÓ MÉS HABITUAL																		
	TOTAL	TVE1	TVE2	TV3	CANAL 33	TELE 5	ANTENA 3	CUATRO	LA SEXTA	TD8	BTV	3/24	ALTR. AUT. LOCAL	TDT DIGI. SAT.	ES- TRAN- GERS	ALTRES	CAP	NS	NC
TOTAL SENSE PONDERAR	2600	10.5	1.0	41.8	1.2	14.3	12.9	5.2	2.0	.1	.1	.2	.4	4.7	1.3	.1	.1	3.8	.2
TOTAL PONDERAT	2600	10.9	1.1	38.0	1.4	15.6	13.5	5.8	2.2	.1	.2	.1	.4	5.1	1.2	.1	.1	4.1	.2
P10-B. DIGUI'M DE QUINA ADMINISTRACIÓ ERA																			
Base: Total mencions	324	11.2	.9	44.4	2.1	14.0	9.7	6.6	1.5	-	-	-	.1	3.3	1.0	-	.2	4.7	.5
Administració central / Govern d'Espanya (Ministeris, etc.)	151	12.3	-	36.6	1.6	18.6	10.1	9.7	-	-	-	-	-	3.7	-	-	-	7.5	-
Generalitat de Catalunya	85	13.2	3.2	66.8	-	3.6	3.9	1.8	4.2	-	-	-	-	1.8	.8	-	.7	-	-
Departament de Treball de la Generalitat	5	-	-	-	-	-	29.3	27.7	-	-	-	-	-	-	-	-	-	13.7	29.3
Altres departaments de la Generalitat de Catalunya	9	-	-	35.5	16.3	44.6	-	-	-	-	-	-	3.7	-	-	-	-	-	-
Ajuntament de Barcelona	5	-	-	-	-	43.4	33.5	15.6	-	-	-	-	-	-	-	-	-	7.5	-
Altres Ajuntaments	3	31.3	-	55.2	-	-	-	13.5	-	-	-	-	-	-	-	-	-	-	-
DGT	37	11.5	-	34.3	4.1	6.4	18.2	11.5	4.1	-	-	-	.9	3.4	4.1	-	-	1.5	-
Hisenda (Agència Tributària)	1	-	-	-	-	-	-	-	100.0	-	-	-	-	-	-	-	-	-	-
Altres	4	31.5	-	68.5	-	-	-	-	-	-	-	-	-	-	-	-	-	-	-
No sap	64	3.2	-	45.8	4.7	20.7	9.5	2.1	-	-	-	-	-	6.0	1.3	-	-	4.3	2.3
No contesta	3	-	-	-	-	-	54.7	-	-	-	-	-	-	-	-	-	-	45.3	-



	CANAL DE TELEVISIÓ MÉS HABITUAL																		
	TOTAL	TVE1	TVE2	TV3	CANAL 33	TELE 5	ANTENA 3	CUATRO	LA SEXTA	TD8	BTV	3/24	ALTR. AUT. LOCAL	TDT DIGI. SAT.	ES-TRAN- GERS ALTRES	CAP	NS	NC	
TOTAL SENSE PONDERAR	2600	10.5	1.0	41.8	1.2	14.3	12.9	5.2	2.0	.1	.1	.2	.4	4.7	1.3	.1	.1	3.8	.2
TOTAL PONDERAT	2600	10.9	1.1	38.0	1.4	15.6	13.5	5.8	2.2	.1	.2	.1	.4	5.1	1.2	.1	.1	4.1	.2
P10-B. ADMINISTRACIÓ A LA QUE PERTANY L'ANUNCI... (5 ANUNCIS MÉS VISTOS, ANUNCI RISCOS/ACCIDENTS LABORALS I ANUNCI SOBRE IGUALTAT D'OPORTUNITATS ENTRE HOMES I DONES A LA FEINA)																			
SOBRE SEGURETAT VIAL / TRÀNSIT																			
Base: Esmenta anunci sobre Seguretat vial/trànsit	184	12.5	-	35.7	2.1	18.0	9.9	9.2	1.6	-	-	-	.2	3.3	1.3	-	-	6.1	-
Administració central / Govern d'Espanya (Ministeris, etc.)	89	11.6	-	29.6	1.0	20.6	10.6	11.9	-	-	-	-	-	4.5	-	-	-	10.2	-
Generalitat de Catalunya	28	25.6	-	56.2	-	-	7.3	5.4	5.4	-	-	-	-	-	-	-	-	-	-
Altres departaments de la Generalitat de Catalunya	3	-	-	27.5	-	72.5	-	-	-	-	-	-	-	-	-	-	-	-	-
Ajuntament de Barcelona	1	-	-	-	-	100.0	-	-	-	-	-	-	-	-	-	-	-	-	-
Altres Ajuntaments	0	-	-	100.0	-	-	-	-	-	-	-	-	-	-	-	-	-	-	-
DGT	36	11.9	-	32.0	4.2	6.6	18.8	11.9	4.2	-	-	-	.9	3.5	4.2	-	-	1.6	-
No sap	27	4.7	-	41.3	5.7	34.1	-	2.1	-	-	-	-	-	3.2	3.2	-	-	5.7	-
CONTRA LA DROGA (COCAÏNA)																			
Base: Esmenta anunci Contra la droga (cocaïna)	31	13.6	8.8	19.8	-	34.3	15.4	4.5	-	-	-	-	1.1	2.5	-	-	-	-	-
Administració central / Govern d'Espanya (Ministeris, etc.)	16	7.7	-	20.4	-	36.5	22.0	8.7	-	-	-	-	-	4.8	-	-	-	-	-
Generalitat de Catalunya	9	32.1	29.3	22.5	-	16.0	-	-	-	-	-	-	-	-	-	-	-	-	-
Altres departaments de la Generalitat de Catalunya	2	-	-	-	-	85.9	-	-	-	-	-	-	14.1	-	-	-	-	-	-
No sap	3	-	-	23.9	-	38.1	38.1	-	-	-	-	-	-	-	-	-	-	-	-
016 (VIOLÈNCIA DE GÈNERE)																			
Base: Esmenta anunci 016 (Violència de gènere)	19	23.4	-	31.0	8.1	11.9	-	10.9	-	-	-	-	-	-	-	-	-	14.8	-
Administració central / Govern d'Espanya (Ministeris, etc.)	11	38.1	-	20.7	-	6.2	-	10.9	-	-	-	-	-	-	-	-	-	24.1	-
No sap	7	-	-	47.2	21.0	21.0	-	10.9	-	-	-	-	-	-	-	-	-	-	-

	CANAL DE TELEVISIÓ MÉS HABITUAL																		
	TOTAL	TVE1	TVE2	TV3	CANAL 33	TELE 5	ANTENA 3	CUATRO	LA SEXTA	TD8	BTV	3/24	ALTR. AUT. LOCAL	TDT DIGI. SAT.	ES-TRAN-GERS ALTRES	CAP	NS	NC	
TOTAL SENSE PONDERAR	2600	10.5	1.0	41.8	1.2	14.3	12.9	5.2	2.0	.1	.1	.2	.4	4.7	1.3	.1	.1	3.8	.2
TOTAL PONDERAT	2600	10.9	1.1	38.0	1.4	15.6	13.5	5.8	2.2	.1	.2	.1	.4	5.1	1.2	.1	.1	4.1	.2
<b>PARLA EL CATALÀ</b>																			
Base: Esmenta anunci Parla el català)	16	-	-	92.3	-	-	-	-	-	-	-	-	-	-	4.3	-	3.4	-	-
Administració central / Govern d'Espanya (Ministeris, etc.)	2	-	-	100.0	-	-	-	-	-	-	-	-	-	-	-	-	-	-	-
Generalitat de Catalunya	12	-	-	89.2	-	-	-	-	-	-	-	-	-	-	6.0	-	4.8	-	-
Altres departaments de la Generalitat de Catalunya	1	-	-	100.0	-	-	-	-	-	-	-	-	-	-	-	-	-	-	-
No sap	3	-	-	100.0	-	-	-	-	-	-	-	-	-	-	-	-	-	-	-
<b>ALCOHOL</b>																			
Base: Esmenta anunci sobre Alcohol	15	14.5	-	33.5	9.9	13.8	15.0	8.2	-	-	-	-	-	5.1	-	-	-	-	-
Administració central / Govern d'Espanya (Ministeris, etc.)	9	8.2	-	41.3	17.6	-	9.1	14.6	-	-	-	-	-	9.1	-	-	-	-	-
Generalitat de Catalunya	4	41.6	-	34.5	-	23.9	-	-	-	-	-	-	-	-	-	-	-	-	-
Ajuntament de Barcelona	1	-	-	-	-	100.0	-	-	-	-	-	-	-	-	-	-	-	-	-
DGT	0	-	-	100.0	-	-	-	-	-	-	-	-	-	-	-	-	-	-	-
No sap	2	-	-	-	-	-	100.0	-	-	-	-	-	-	-	-	-	-	-	-
<b>RISCOS/ACCIDENTS LABORALS</b>																			
Base: Esmenta anunci Riscos/Accidents laborals	14	20.3	-	37.7	-	5.2	11.1	10.5	-	-	-	-	-	-	-	-	-	4.1	11.1
Administració central / Govern d'Espanya (Ministeris, etc.)	3	54.4	-	25.4	-	-	-	-	-	-	-	-	-	-	-	-	-	20.2	-
Generalitat de Catalunya	6	19.6	-	69.4	-	11.0	-	-	-	-	-	-	-	-	-	-	-	-	-
Departament de Treball de la Generalitat	4	-	-	-	-	-	34.0	32.1	-	-	-	-	-	-	-	-	-	-	34.0
<b>IGUALTAT D'OPORTUNITATS ENTRE HOMES I DONES A LA FEINA</b>																			
Base: Esmenta anunci Igualtat d'oportunitats entre homes i dones a la feina	8	-	-	90.8	-	-	9.2	-	-	-	-	-	-	-	-	-	-	-	-
Administració central / Govern d'Espanya (Ministeris, etc.)	3	-	-	73.5	-	-	26.5	-	-	-	-	-	-	-	-	-	-	-	-
Generalitat de Catalunya	4	-	-	100.0	-	-	-	-	-	-	-	-	-	-	-	-	-	-	-
No sap	1	-	-	100.0	-	-	-	-	-	-	-	-	-	-	-	-	-	-	-

	CANAL DE TELEVISIÓ MÉS HABITUAL																		
	TOTAL	TVE1	TVE2	TV3	CANAL 33	TELE 5	ANTENA 3	CUATRO	LA SEXTA	TD8	BTV	3/24	ALTR. AUT. LOCAL	TDT DIGI. SAT.	ES-TRAN- GERS	ALTRES	CAP	NS	NC
TOTAL SENSE PONDERAR	2600	10.5	1.0	41.8	1.2	14.3	12.9	5.2	2.0	.1	.1	.2	.4	4.7	1.3	.1	.1	3.8	.2
TOTAL PONDERAT	2600	10.9	1.1	38.0	1.4	15.6	13.5	5.8	2.2	.1	.2	.1	.4	5.1	1.2	.1	.1	4.1	.2
P11. ARA LI LLEGIRÉ UNA SÈRIE DE TEMES D'INTERÈS PÚBLIC. DIGUI'M SI US PLAU SI VOSTÈ RECORDA PUBLICITAT REALITZADA EN ELS ÚLTIMS MESOS SOBRE CADASCUN D'AQUESTS TEMES PER PART DE LES ADMINISTRACIONS PÚBLIQUES, JA SIGUI A LA TELEVISIÓ, A LA RÀDIO, A LA PREMSA O A ALTRES MITJANS?																			
P11-A. ACCIDENTS LABORALS																			
Base: Total	2600	10.9	1.1	38.0	1.4	15.6	13.5	5.8	2.2	.1	.2	.1	.4	5.1	1.2	.1	.1	4.1	.2
Sí	1874	10.9	1.0	44.6	1.1	15.5	11.3	5.1	1.8	.1	.2	.1	.3	3.6	.7	.1	-	3.3	.2
No	713	11.0	1.1	20.8	2.1	16.0	18.9	7.5	3.3	-	.2	-	.6	9.2	2.7	-	.1	6.2	.2
No sap	13	9.8	-	27.2	-	12.5	24.8	14.5	-	-	-	-	-	-	-	-	4.4	6.8	-
P11-B. IGUALTAT D'OPORTUNITATS ENTRE HOMES I DONES A LA FEINA																			
Base: Total	2600	10.9	1.1	38.0	1.4	15.6	13.5	5.8	2.2	.1	.2	.1	.4	5.1	1.2	.1	.1	4.1	.2
Sí	1622	12.0	.9	44.7	1.2	14.6	12.3	4.2	1.5	.0	.2	.1	.5	3.9	.6	-	-	3.1	.2
No	968	9.1	1.2	26.9	1.5	17.4	15.5	8.5	3.4	.2	.1	.2	.2	7.2	2.3	.2	.1	5.7	.2
No sap	10	16.7	-	35.6	12.6	7.1	11.2	-	-	-	-	-	-	1.6	-	-	-	15.2	-
P11-C. SERVEIS D'ATENCIÓ AL CIUTADÀ																			
Base: Total	2600	10.9	1.1	38.0	1.4	15.6	13.5	5.8	2.2	.1	.2	.1	.4	5.1	1.2	.1	.1	4.1	.2
Sí	1070	11.7	1.2	46.3	1.2	13.3	11.9	4.7	1.6	-	.1	.2	.5	3.1	.8	-	.1	3.0	.2
No	1504	10.5	.9	32.0	1.5	17.2	14.6	6.7	2.6	.1	.2	.0	.3	6.6	1.6	.1	-	4.9	.2
No sap	26	5.9	-	42.4	4.9	21.8	14.2	-	4.9	-	-	-	-	-	-	-	-	5.9	-
P11-D. INCENDIS																			
Base: Total	2600	10.9	1.1	38.0	1.4	15.6	13.5	5.8	2.2	.1	.2	.1	.4	5.1	1.2	.1	.1	4.1	.2
Sí	1972	11.0	1.1	40.5	1.2	15.7	12.9	5.5	2.1	.1	-	.1	.3	4.7	.9	.1	-	3.4	.3
No	621	10.3	.8	30.1	1.8	15.1	15.4	6.9	2.5	-	.7	-	.6	6.5	2.4	.1	.2	6.4	-
No sap	8	35.3	-	28.3	-	19.9	-	-	16.5	-	-	-	-	-	-	-	-	-	-
P11-E. MEDI AMBIENT																			
Base: Total	2600	10.9	1.1	38.0	1.4	15.6	13.5	5.8	2.2	.1	.2	.1	.4	5.1	1.2	.1	.1	4.1	.2
Sí	1975	11.8	1.1	37.9	1.3	16.6	13.7	5.7	2.2	.1	.2	.1	.3	4.6	1.1	.0	.0	3.4	.1
No	612	8.3	1.0	38.1	1.5	12.6	12.8	6.2	2.4	-	.2	.2	.8	7.0	1.9	.2	.1	6.2	.5
No sap	13	6.9	-	53.4	-	2.7	12.0	6.2	-	-	-	-	-	-	-	-	-	18.8	-

	CANAL DE TELEVISIÓ MÉS HABITUAL																		
	TOTAL	TVE1	TVE2	TV3	CANAL 33	TELE 5	ANTENA 3	CUATRO	LA SEXTA	TD8	BTB	3/24	ALTR. AUT. LOCAL	TDT DIGI. SAT.	ES- TRAN- GERS	ALTRES	CAP	NS	NC
TOTAL SENSE PONDERAR	2600	10.5	1.0	41.8	1.2	14.3	12.9	5.2	2.0	.1	.1	.2	.4	4.7	1.3	.1	.1	3.8	.2
TOTAL PONDERAT	2600	10.9	1.1	38.0	1.4	15.6	13.5	5.8	2.2	.1	.2	.1	.4	5.1	1.2	.1	.1	4.1	.2
P11-F. DROGA																			
Base: Total	2600	10.9	1.1	38.0	1.4	15.6	13.5	5.8	2.2	.1	.2	.1	.4	5.1	1.2	.1	.1	4.1	.2
Sí	2296	11.1	1.0	38.1	1.2	16.5	13.6	5.8	2.0	.1	.2	.1	.4	4.9	.8	.1	.1	3.9	.2
No	302	9.9	1.3	38.0	2.4	9.0	12.1	6.1	3.9	-	-	-	.4	6.8	4.6	-	-	5.4	.2
No sap	2	-	-	-	-	-	63.5	-	-	-	-	-	-	-	-	-	-	36.5	-
P11-G. ALCOHOL																			
Base: Total	2600	10.9	1.1	38.0	1.4	15.6	13.5	5.8	2.2	.1	.2	.1	.4	5.1	1.2	.1	.1	4.1	.2
Sí	1971	11.5	1.1	37.6	1.2	16.8	14.2	5.6	2.3	.1	.2	.1	.3	4.7	.8	.1	.0	3.2	.2
No	620	9.5	.9	39.2	2.1	12.0	10.8	6.2	2.1	-	.2	.2	.6	6.1	2.6	.1	.1	7.0	.2
No sap	9	-	-	35.9	-	3.9	31.4	9.8	-	-	-	-	-	19.0	-	-	-	-	-
P11-H. VIOLÈNCIA DOMÈSTICA																			
Base: Total	2600	10.9	1.1	38.0	1.4	15.6	13.5	5.8	2.2	.1	.2	.1	.4	5.1	1.2	.1	.1	4.1	.2
Sí	2190	11.5	1.0	37.5	1.3	16.6	13.9	6.0	2.1	.1	.1	.1	.4	4.6	.8	.1	.1	3.5	.2
No	404	7.9	1.5	40.3	1.5	10.1	11.4	4.9	2.8	-	.3	.2	.2	8.0	3.4	-	-	7.4	-
No sap	6	12.7	-	51.6	-	11.4	-	-	-	-	-	-	-	-	24.4	-	-	-	-
P11-I. SEGURETAT VIAL O TRÀNSIT																			
Base: Total	2600	10.9	1.1	38.0	1.4	15.6	13.5	5.8	2.2	.1	.2	.1	.4	5.1	1.2	.1	.1	4.1	.2
Sí	2426	11.0	1.1	38.2	1.2	16.1	13.4	5.8	2.4	.1	.1	.1	.4	5.1	.9	.1	.1	3.8	.2
No	172	9.1	.7	36.0	3.3	9.3	14.6	5.9	-	-	.7	.2	.5	5.7	5.7	-	-	8.2	-
No sap	2	76.9	-	23.1	-	-	-	-	-	-	-	-	-	-	-	-	-	-	-
P11-J. INTEGRACIÓ DE LA IMMIGRACIÓ																			
Base: Total	2600	10.9	1.1	38.0	1.4	15.6	13.5	5.8	2.2	.1	.2	.1	.4	5.1	1.2	.1	.1	4.1	.2
Sí	1555	12.0	1.1	35.6	1.7	16.8	13.4	6.7	2.3	.1	.2	.1	.3	4.8	1.0	.1	-	3.7	.2
No	1025	8.9	1.0	41.4	.9	14.0	13.9	4.5	2.1	-	.1	.1	.6	5.7	1.7	.1	.1	4.8	.1
No sap	20	31.8	-	50.7	-	11.2	-	6.3	-	-	-	-	-	-	-	-	-	-	-

	CANAL DE TELEVISIÓ MÉS HABITUAL																		
	TOTAL	TVE1	TVE2	TV3	CANAL 33	TELE 5	ANTENA 3	CUATRO	LA SEXTA	TD8	BTV	3/24	ALTR. AUT. LOCAL	TDT DIGI. SAT.	ES- TRAN- GERS	ALTRES	CAP	NS	NC
TOTAL SENSE PONDERAR	2600	10.5	1.0	41.8	1.2	14.3	12.9	5.2	2.0	.1	.1	.2	.4	4.7	1.3	.1	.1	3.8	.2
TOTAL PONDERAT	2600	10.9	1.1	38.0	1.4	15.6	13.5	5.8	2.2	.1	.2	.1	.4	5.1	1.2	.1	.1	4.1	.2
P11-K. OBESITAT INFANTIL																			
Base: Total	2600	10.9	1.1	38.0	1.4	15.6	13.5	5.8	2.2	.1	.2	.1	.4	5.1	1.2	.1	.1	4.1	.2
Sí	1261	13.0	1.1	34.2	1.4	19.2	13.9	6.1	1.7	.2	.2	-	.3	4.5	.9	-	.1	3.2	.1
No	1326	8.7	1.0	41.8	1.3	12.2	13.0	5.6	2.7	-	.1	.2	.5	5.8	1.6	.2	.0	5.1	.3
No sap	13	42.4	-	22.8	-	15.9	16.3	-	-	-	-	2.6	-	-	-	-	-	-	-
P11-L. SEGURETAT INFANTIL (PREVENCIÓ DELS ACCIDENTS DOMÈSTICS DELS NENS)																			
Base: Total	2600	10.9	1.1	38.0	1.4	15.6	13.5	5.8	2.2	.1	.2	.1	.4	5.1	1.2	.1	.1	4.1	.2
Sí	1348	12.4	1.3	36.1	1.5	18.0	14.7	5.5	1.8	-	.2	-	.5	3.8	.7	.1	-	3.0	.4
No	1241	9.2	.8	39.9	1.2	13.1	12.2	6.2	2.8	.2	.1	.2	.2	6.6	1.9	.1	.1	5.3	-
No sap	11	26.5	-	51.2	-	9.1	13.2	-	-	-	-	-	-	-	-	-	-	-	-
P11-M. ÚS RESPONSABLE DELS ANTIBIÒTICS																			
Base: Total	2600	10.9	1.1	38.0	1.4	15.6	13.5	5.8	2.2	.1	.2	.1	.4	5.1	1.2	.1	.1	4.1	.2
Sí	1916	11.0	1.3	35.8	1.1	17.7	14.0	6.3	1.9	.1	.2	.1	.3	5.4	1.0	.1	.0	3.5	.2
No	677	10.7	.4	44.3	2.0	9.7	11.9	4.3	3.2	.1	.2	.1	.6	4.5	2.0	-	.1	5.8	.1
No sap	7	12.3	-	21.2	21.5	32.7	12.3	-	-	-	-	-	-	-	-	-	-	-	-

	CANAL DE TELEVISIÓ MÉS HABITUAL																		
	TOTAL	TVE1	TVE2	TV3	CANAL 33	TELE 5	ANTENA 3	CUATRO	LA SEXTA	TD8	BTV	3/24	ALTR. AUT. LOCAL	TDT DIGI. SAT.	ES- TRAN- GERS	ALTRES	CAP	NS	NC
TOTAL SENSE PONDERAR	2600	10.5	1.0	41.8	1.2	14.3	12.9	5.2	2.0	.1	.1	.2	.4	4.7	1.3	.1	.1	3.8	.2
TOTAL PONDERAT	2600	10.9	1.1	38.0	1.4	15.6	13.5	5.8	2.2	.1	.2	.1	.4	5.1	1.2	.1	.1	4.1	.2
P12. EN EL CAS CONCRET DE LES CAMPANYES INSTITUCIONALS SOBRE ACCIDENTS LABORALS, A TRAVÉS DE QUINS D'AQUESTS MITJANS VOSTÈ LES HA VIST O SENTIT?																			
Base: Recorda publicitat d'accidents laborals	1874	10.9	1.0	44.6	1.1	15.5	11.3	5.1	1.8	.1	.2	.1	.3	3.6	.7	.1	-	3.3	.2
Televisió	1712	11.1	1.1	45.5	1.2	15.3	11.5	4.8	1.9	.1	.1	.2	.3	3.7	.5	.1	-	2.4	.2
Ràdio	283	12.2	1.6	47.3	1.4	15.2	7.1	3.4	.7	-	-	-	-	5.0	.9	-	-	4.5	.5
Diaris i/o revistes	451	13.3	1.3	46.5	.8	14.8	9.0	4.5	2.0	-	.3	.2	.4	3.0	1.0	-	-	2.9	-
Publicitat al metro o als autobusos	108	8.6	1.4	37.1	3.5	23.5	12.0	1.4	5.1	-	-	-	1.4	4.6	-	-	-	1.4	-
Cartells i tanques publicitàries	165	7.5	1.3	43.6	2.3	14.4	18.0	3.4	2.4	-	-	-	.9	2.1	.5	-	-	3.5	-
Internet	58	12.4	3.6	29.6	2.6	17.2	22.5	2.2	2.2	-	-	-	2.6	4.0	1.2	-	-	-	-
Bolígrafs, vanos, bosses, fundes per targetes de metro i bus i altres elements publicitaris	22	6.8	-	31.0	6.8	22.9	6.8	11.3	-	-	-	-	6.8	7.5	-	-	-	-	-
Tríptics, díptics i altres publicacions editades	44	5.6	.4	51.2	2.0	16.2	8.9	5.2	-	-	-	-	3.4	3.7	-	-	-	3.4	-
No sap	28	15.2	-	22.8	-	16.0	9.1	15.2	-	-	-	-	-	-	2.8	-	-	19.0	-

	CANAL DE TELEVISIÓ MÉS HABITUAL																		
	TOTAL	TVE1	TVE2	TV3	CANAL 33	TELE 5	ANTENA 3	CUATRO	LA SEXTA	TD8	BTV	3/24	ALTR. AUT. LOCAL	TDT DIGI. SAT.	ES-TRAN- GERS ALTRES	CAP	NS	NC	
TOTAL SENSE PONDERAR	2600	10.5	1.0	41.8	1.2	14.3	12.9	5.2	2.0	.1	.1	.2	.4	4.7	1.3	.1	.1	3.8	.2
TOTAL PONDERAT	2600	10.9	1.1	38.0	1.4	15.6	13.5	5.8	2.2	.1	.2	.1	.4	5.1	1.2	.1	.1	4.1	.2
P12-A.1. ARA ENS REFERIREM A LA PUBLICITAT REALITZADA EN ELS ÚLTIMS MESOS PER LES ADMINISTRACIONS PÚBLIQUES SOBRE ACCIDENTS LABORALS A LA TELEVISIÓ. RECORDA QUÈ ES DEIA? QUÈ ES VEIA?																			
Base: Ha vist publicitat a televisió	1712	11.1	1.1	45.5	1.2	15.3	11.5	4.8	1.9	.1	.1	.2	.3	3.7	.5	.1	-	2.4	.2
A la feina cap risc	49	2.6	-	71.4	-	4.3	1.8	9.4	2.6	-	-	-	-	4.9	-	-	-	3.1	-
Els accidents no avisen	43	7.0	-	73.8	-	6.4	7.3	2.0	-	-	-	-	-	2.0	-	-	-	1.6	-
D'aquí a uns segons/minuts, cauré/cediré...	47	-	-	91.4	1.9	3.2	3.2	.3	-	-	-	-	-	-	-	-	-	-	-
Una biga, una biga a punt de caure	11	12.5	-	65.4	-	11.1	-	11.1	-	-	-	-	-	-	-	-	-	-	-
Una bastida, una bastida a punt de caure	50	13.2	-	58.8	7.8	9.2	2.5	1.4	3.0	-	-	-	-	4.2	-	-	-	-	-
Un cable/corda trencat, a punt de trencar-se	20	7.0	-	69.7	-	9.7	6.2	-	-	-	-	-	-	-	-	-	-	-	7.5
Una caldera a punt d'explotar	23	.7	-	92.1	-	-	-	.7	-	-	-	-	-	-	-	-	-	-	6.5
Una rasa a punt de cedir	42	3.3	-	81.1	2.0	.8	5.6	-	-	-	-	-	-	3.6	-	-	-	-	3.6
Una canonada que reventarà	37	7.4	-	71.3	2.3	4.2	-	-	-	-	-	-	-	11.4	3.3	-	-	-	-
Situacions de risc, accidents a punt de passar	37	3.4	-	91.2	-	-	2.1	-	-	-	-	3.4	-	-	-	-	-	-	-
Un empresari, directiu	100	6.3	.7	62.6	-	6.1	11.6	1.5	4.3	-	-	-	-	5.5	-	-	-	1.5	-
Diferents persones i activitats laborals	11	13.7	-	42.3	-	13.7	16.7	-	-	-	-	-	-	-	-	-	-	13.7	-
Accidents laborals	36	13.9	-	42.4	-	19.4	18.5	-	-	-	-	-	-	5.9	-	-	-	-	-
Un treballador que cau o a punt de caure	41	8.1	3.7	40.4	5.0	8.4	14.2	7.3	1.7	-	-	-	4.5	3.7	-	-	-	3.0	-
Un treballador s'enganxa la mà a una màquina	31	9.0	-	69.1	2.3	10.0	-	4.6	-	-	-	-	-	4.9	-	-	-	-	-
Morts, víctimes, etc. d'accidents laborals	16	21.5	2.2	28.2	-	8.7	22.0	5.5	-	-	-	-	-	11.8	-	-	-	-	-
Situacions d'incompliment de mesures de seguretat	42	19.5	-	40.9	-	24.0	12.3	-	1.3	-	-	-	-	-	-	-	-	2.0	-
Un accident i la cadena de responsabilitats	15	8.2	-	53.8	8.2	19.9	-	-	-	-	-	-	-	9.9	-	-	-	-	-
Treballadors, obrers	63	13.5	2.4	44.3	-	18.7	9.1	2.4	2.0	-	-	-	-	7.7	-	-	-	-	-
Obres, construcció, grues	91	12.6	2.6	38.8	1.8	13.1	14.1	10.8	1.4	1.7	-	-	-	3.2	-	-	-	-	-
S'han de prendre mesures per evitar els accidents	21	14.2	-	46.1	-	11.3	11.6	5.9	-	-	-	-	-	3.7	-	-	-	7.2	-
S'ha de prestar atenció als accidents	21	3.7	-	43.7	-	18.2	9.7	14.1	-	-	7.1	-	-	3.7	-	-	-	-	-
Es parla de prevenció, de seguretat a la feina	64	22.9	2.4	30.4	.9	25.2	9.3	7.0	.9	-	-	1.1	-	-	-	-	-	-	-
Mesures de seguretat	48	11.4	1.8	27.7	3.5	19.6	15.6	14.0	1.5	-	-	-	-	1.8	-	-	-	3.2	-
Normes de seguretat, compliment de la llei	6	-	-	48.7	-	38.9	-	12.4	-	-	-	-	-	-	-	-	-	-	-
Casc, posar-se el casc	112	11.3	3.2	33.0	1.4	24.8	10.9	5.9	1.9	1.4	-	-	-	2.6	.8	-	-	2.7	-
La seguretat és responsabilitat de tothom	27	10.2	-	58.4	5.6	15.7	-	10.2	-	-	-	-	-	-	-	-	-	-	-

	CANAL DE TELEVISIÓ MÉS HABITUAL																		
	TOTAL	TVE1	TVE2	TV3	CANAL 33	TELE 5	ANTENA 3	CUATRO	LA SEXTA	TD8	BTV	3/24	ALTR. AUT. LOCAL	TDT DIGI. SAT.	ES-TRAN- GERS	ALTRES	CAP	NS	NC
TOTAL SENSE PONDERAR	2600	10.5	1.0	41.8	1.2	14.3	12.9	5.2	2.0	.1	.1	.2	.4	4.7	1.3	.1	.1	3.8	.2
TOTAL PONDERAT	2600	10.9	1.1	38.0	1.4	15.6	13.5	5.8	2.2	.1	.2	.1	.4	5.1	1.2	.1	.1	4.1	.2
P12-A.1. ARA ENS REFERIREM A LA PUBLICITAT REALITZADA EN ELS ÚLTIMS MESOS PER LES ADMINISTRACIONS PÚBLIQUES SOBRE ACCIDENTS LABORALS A LA TELEVISIÓ. RECORDA QUÈ ES DEIA? QUÈ ES VEIA?																			
Base: Ha vist publicitat a televisió	1712	11.1	1.1	45.5	1.2	15.3	11.5	4.8	1.9	.1	.1	.2	.3	3.7	.5	.1	-	2.4	.2
Dirigit a l'empresari, és el responsable	35	10.6	.4	76.6	-	4.3	1.6	-	2.2	-	-	-	-	-	-	-	-	4.3	-
La responsabilitat és d'empresaris i treballadors	31	19.3	-	41.7	-	13.1	4.9	4.9	7.2	-	-	-	-	2.8	-	-	-	6.0	-
Responsabilitats en els accidents	13	12.0	5.6	63.3	-	4.4	12.0	2.7	-	-	-	-	-	-	-	-	-	-	-
Hi ha molts accidents, xifres, dades	17	22.7	-	19.9	-	26.8	15.7	7.5	-	-	-	-	-	-	-	7.5	-	-	-
Els accidents es poden evitar	9	17.6	-	50.3	32.1	-	-	-	-	-	-	-	-	-	-	-	-	-	-
A la feina no te la juguis	11	7.7	-	44.3	13.4	13.4	-	21.1	-	-	-	-	-	-	-	-	-	-	-
Buenos días; 365 días	60	24.4	-	26.5	-	15.5	16.8	9.9	1.4	-	-	.6	-	4.8	-	-	-	-	-
Altres	43	13.5	-	33.5	7.0	16.0	14.9	3.5	3.5	-	-	-	3.5	1.8	-	-	-	2.9	-
Res	4	18.1	-	81.9	-	-	-	-	-	-	-	-	-	-	-	-	-	-	-
No sap	675	11.1	1.3	37.3	.4	17.9	13.8	5.7	2.3	.1	-	.1	.4	4.7	1.0	.1	-	3.6	.3
No contesta	2	40.9	-	-	-	59.1	-	-	-	-	-	-	-	-	-	-	-	-	-



	CANAL DE TELEVISIÓ MÉS HABITUAL																		
	TOTAL	TVE1	TVE2	TV3	CANAL 33	TELE 5	ANTENA 3	CUATRO	LA SEXTA	TD8	BTV	3/24	ALTR. AUT. LOCAL	TDT DIGI. SAT.	ES-TRAN- GERS ALTRES	CAP	NS	NC	
TOTAL SENSE PONDERAR	2600	10.5	1.0	41.8	1.2	14.3	12.9	5.2	2.0	.1	.1	.2	.4	4.7	1.3	.1	.1	3.8	.2
TOTAL PONDERAT	2600	10.9	1.1	38.0	1.4	15.6	13.5	5.8	2.2	.1	.2	.1	.4	5.1	1.2	.1	.1	4.1	.2
P12-A.2. A MÉS D'AQUEST ANUNCI, EN RECORDA ALGUN ALTRE? QUÈ ES VEIA? QUÈ ES DEIA?																			
Base: No es refereix a la campanya	356	13.2	.8	39.1	2.5	19.2	10.1	5.8	.9	-	.4	.1	-	5.4	-	-	-	2.5	-
A la feina cap risc	2	-	-	100.0	-	-	-	-	-	-	-	-	-	-	-	-	-	-	-
Els accidents no avisen	2	-	-	100.0	-	-	-	-	-	-	-	-	-	-	-	-	-	-	-
D'aquí a uns segons/minuts, cauré/cediré...	3	-	-	54.5	-	45.5	-	-	-	-	-	-	-	-	-	-	-	-	-
Una biga, una biga a punt de caure	1	-	-	100.0	-	-	-	-	-	-	-	-	-	-	-	-	-	-	-
Una bastida, una bastida a punt de caure	6	-	-	52.2	26.1	-	21.6	-	-	-	-	-	-	-	-	-	-	-	-
Una rasa a punt de cedir	2	-	-	100.0	-	-	-	-	-	-	-	-	-	-	-	-	-	-	-
Situacions de risc, accidents a punt de passar	0	-	-	-	-	100.0	-	-	-	-	-	-	-	-	-	-	-	-	-
Un empresari, directiu	2	-	-	-	100.0	-	-	-	-	-	-	-	-	-	-	-	-	-	-
Un treballador que cau o a punt de caure	2	40.9	-	59.1	-	-	-	-	-	-	-	-	-	-	-	-	-	-	-
Obres, construcció, grues	1	-	-	100.0	-	-	-	-	-	-	-	-	-	-	-	-	-	-	-
Es parla de prevenció, de seguretat a la feina	1	-	-	100.0	-	-	-	-	-	-	-	-	-	-	-	-	-	-	-
Mesures de seguretat	2	-	-	100.0	-	-	-	-	-	-	-	-	-	-	-	-	-	-	-
Casc, posar-se el casc	1	-	-	100.0	-	-	-	-	-	-	-	-	-	-	-	-	-	-	-
Dirigit a l'empresari, és el responsable	1	-	-	100.0	-	-	-	-	-	-	-	-	-	-	-	-	-	-	-
Responsabilitats en els accidents	1	-	-	100.0	-	-	-	-	-	-	-	-	-	-	-	-	-	-	-
Buenos días; 365 días	2	-	-	-	-	-	-	-	-	-	-	-	-	100.0	-	-	-	-	-
Altres	7	33.7	-	33.7	-	32.6	-	-	-	-	-	-	-	-	-	-	-	-	-
Cap més	325	13.4	.9	37.0	2.3	19.8	10.6	6.3	1.0	-	.5	.1	-	5.3	-	-	-	2.7	-

	CANAL DE TELEVISIÓ MÉS HABITUAL																		
	TOTAL	TVE1	TVE2	TV3	CANAL 33	TELE 5	ANTENA 3	CUATRO	LA SEXTA	TD8	BTV	3/24	ALTR. AUT. LOCAL	TDT DIGI. SAT.	ES-TRAN-GERS ALTRES	CAP	NS	NC	
TOTAL SENSE PONDERAR	2600	10.5	1.0	41.8	1.2	14.3	12.9	5.2	2.0	.1	.1	.2	.4	4.7	1.3	.1	.1	3.8	.2
TOTAL PONDERAT	2600	10.9	1.1	38.0	1.4	15.6	13.5	5.8	2.2	.1	.2	.1	.4	5.1	1.2	.1	.1	4.1	.2
P12-B.1. ARA ENS REFERIREM A LA PUBLICITAT REALITZADA EN ELS ÚLTIMS MESOS PER LES ADMINISTRACIONS PÚBLIQUES SOBRE ACCIDENTS LABORALS A LA RÀDIO. RECORDA QUÈ ES DEIA?																			
Base: Ha escoltat publicitat a ràdio	283	12.2	1.6	47.3	1.4	15.2	7.1	3.4	.7	-	-	-	-	5.0	.9	-	-	4.5	.5
A la feina cap risc	6	-	-	90.1	-	-	-	9.9	-	-	-	-	-	-	-	-	-	-	-
Els accidents no avisen	7	-	-	100.0	-	-	-	-	-	-	-	-	-	-	-	-	-	-	-
D'aquí a uns segons/minuts, cauré/cediré...	6	-	-	97.4	-	-	-	2.6	-	-	-	-	-	-	-	-	-	-	-
Una biga, una biga a punt de caure	1	-	-	100.0	-	-	-	-	-	-	-	-	-	-	-	-	-	-	-
Una bastida, una bastida a punt de caure	3	-	-	100.0	-	-	-	-	-	-	-	-	-	-	-	-	-	-	-
Una caldera a punt d'explotar	4	-	-	55.7	-	-	-	24.0	-	-	-	-	-	-	-	-	-	20.3	-
Una rasa a punt de cedir	4	-	-	100.0	-	-	-	-	-	-	-	-	-	-	-	-	-	-	-
Una canonada que rebentarà	1	-	-	100.0	-	-	-	-	-	-	-	-	-	-	-	-	-	-	-
Situacions de risc, accidents a punt de passar	1	-	-	100.0	-	-	-	-	-	-	-	-	-	-	-	-	-	-	-
Un empresari, directiu	2	68.2	-	31.8	-	-	-	-	-	-	-	-	-	-	-	-	-	-	-
Accidents laborals	1	-	-	100.0	-	-	-	-	-	-	-	-	-	-	-	-	-	-	-
Situacions d'incompliment de mesures de seguretat	2	100.0	-	-	-	-	-	-	-	-	-	-	-	-	-	-	-	-	-
Obres, construcció, grues	0	-	-	-	100.0	-	-	-	-	-	-	-	-	-	-	-	-	-	-
S'han de prendre mesures per evitar els accidents	2	-	-	-	-	-	-	-	-	-	-	-	-	-	-	-	-	100.0	-
S'ha de prestar atenció als accidents	1	-	-	100.0	-	-	-	-	-	-	-	-	-	-	-	-	-	-	-
Es parla de prevenció, de seguretat a la feina	6	-	-	41.7	-	40.3	-	2.8	-	-	-	-	-	-	-	-	-	15.2	-
Mesures de seguretat	1	-	-	-	-	-	-	-	-	-	-	-	-	100.0	-	-	-	-	-
Normes de seguretat, compliment de la llei	3	28.1	49.0	-	-	-	22.9	-	-	-	-	-	-	-	-	-	-	-	-
Casc, posar-se el casc	3	-	-	17.8	-	28.1	54.1	-	-	-	-	-	-	-	-	-	-	-	-
La seguretat és responsabilitat de tothom	3	44.4	-	30.6	-	25.0	-	-	-	-	-	-	-	-	-	-	-	-	-
Dirigit a l'empresari, és el responsable	4	-	-	65.2	-	-	-	-	-	-	-	-	-	34.8	-	-	-	-	-
La responsabilitat és d'empresaris i treballadors	8	39.7	-	31.2	-	-	29.1	-	-	-	-	-	-	-	-	-	-	-	-
Responsabilitats en els accidents	3	50.0	-	50.0	-	-	-	-	-	-	-	-	-	-	-	-	-	-	-
Hi ha molts accidents, xifres, dades	2	38.5	-	61.5	-	-	-	-	-	-	-	-	-	-	-	-	-	-	-
A la feina no te la juguis	2	-	-	-	-	-	100.0	-	-	-	-	-	-	-	-	-	-	-	-
Buenos días; 365 días	3	40.9	-	-	-	59.1	-	-	-	-	-	-	-	-	-	-	-	-	-
Altres	11	3.1	-	69.3	-	13.8	-	-	-	-	-	-	-	13.8	-	-	-	-	-
No sap	205	11.4	1.5	43.1	1.9	18.0	7.3	3.9	1.0	-	-	-	-	5.0	1.3	-	-	5.0	.7
No contesta	1	100.0	-	-	-	-	-	-	-	-	-	-	-	-	-	-	-	-	-

	CANAL DE TELEVISIÓ MÉS HABITUAL																		
	TOTAL	TVE1	TVE2	TV3	CANAL 33	TELE 5	ANTENA 3	CUATRO	LA SEXTA	TD8	BTB	3/24	ALTR. AUT. LOCAL	TDI DIGI. SAT.	ES- TRAN- GERS	ALTRES	CAP	NS	NC
TOTAL SENSE PONDERAR	2600	10.5	1.0	41.8	1.2	14.3	12.9	5.2	2.0	.1	.1	.2	.4	4.7	1.3	.1	.1	3.8	.2
TOTAL PONDERAT	2600	10.9	1.1	38.0	1.4	15.6	13.5	5.8	2.2	.1	.2	.1	.4	5.1	1.2	.1	.1	4.1	.2
P12-B.2. A MÉS D'AQUEST ANUNCI, EN RECORDA ALGUN ALTRE? QUÈ ES DEIA?																			
Base: No es refereix a la campanya	19	15.5	-	58.9	-	17.6	-	-	-	-	-	-	-	8.0	-	-	-	-	-
Altres	0	-	-	100.0	-	-	-	-	-	-	-	-	-	-	-	-	-	-	-
Cap més	18	15.8	-	58.1	-	17.9	-	-	-	-	-	-	-	8.2	-	-	-	-	-

	CANAL DE TELEVISIÓ MÉS HABITUAL																		
	TOTAL	TVE1	TVE2	TV3	CANAL 33	TELE 5	ANTENA 3	CUATRO	LA SEXTA	TD8	BTV	3/24	ALTR. AUT. LOCAL	TDT DIGI. SAT.	ES-TRAN-GERS ALTRES	CAP	NS	NC	
TOTAL SENSE PONDERAR	2600	10.5	1.0	41.8	1.2	14.3	12.9	5.2	2.0	.1	.1	.2	.4	4.7	1.3	.1	.1	3.8	.2
TOTAL PONDERAT	2600	10.9	1.1	38.0	1.4	15.6	13.5	5.8	2.2	.1	.2	.1	.4	5.1	1.2	.1	.1	4.1	.2
P12-C.1. ARA ENS REFERIREM A LA PUBLICITAT REALITZADA EN ELS ÚLTIMS MESOS PER LES ADMINISTRACIONS PÚBLIQUES SOBRE ACCIDENTS LABORALS ALS DIARIS I/O REVISTES. RECORDA QUÈ ES VEIA?																			
Base: Ha vist publicitat a diaris i/o revistes	451	13.3	1.3	46.5	.8	14.8	9.0	4.5	2.0	-	.3	.2	.4	3.0	1.0	-	-	2.9	-
A la feina cap risc	16	7.6	-	60.3	-	7.6	-	9.2	7.6	-	-	-	-	-	-	-	-	7.6	-
Els accidents no avisen	6	-	-	79.1	-	-	-	-	-	-	-	-	-	-	-	-	-	20.9	-
D'aquí a uns segons/minuts, cauré/cediré...	1	-	-	-	-	100.0	-	-	-	-	-	-	-	-	-	-	-	-	-
Una biga, una biga a punt de caure	1	-	-	-	-	-	-	-	-	-	-	-	-	-	-	-	-	100.0	-
Una bastida, una bastida a punt de caure	5	-	-	100.0	-	-	-	-	-	-	-	-	-	-	-	-	-	-	-
Un cable/corda trencat, a punt de trencar-se	4	31.7	-	68.3	-	-	-	-	-	-	-	-	-	-	-	-	-	-	-
Una rasa a punt de cedir	1	-	-	100.0	-	-	-	-	-	-	-	-	-	-	-	-	-	-	-
Situacions de risc, accidents a punt de passar	3	-	-	77.0	23.0	-	-	-	-	-	-	-	-	-	-	-	-	-	-
Accidents laborals	11	-	-	27.7	-	35.4	-	-	-	-	14.3	-	14.3	8.2	-	-	-	-	-
Un treballador que cau o a punt de caure	3	54.7	-	-	-	-	-	-	-	-	-	-	-	-	-	-	-	45.3	-
Un treballador s'enganxa la mà a una màquina	2	-	-	100.0	-	-	-	-	-	-	-	-	-	-	-	-	-	-	-
Morts, dipòsit de cadàvers	3	-	-	63.9	-	-	-	-	-	-	-	-	-	-	-	-	-	36.1	-
Situacions d'incompliment de mesures de seguretat	4	21.3	23.5	-	-	33.9	21.3	-	-	-	-	-	-	-	-	-	-	-	-
Treballadors, obrers	2	-	-	100.0	-	-	-	-	-	-	-	-	-	-	-	-	-	-	-
Obres, construcció, grues	10	12.1	-	42.0	-	12.1	28.3	-	5.4	-	-	-	-	-	-	-	-	-	-
S'han de prendre mesures per evitar els accidents	4	35.5	-	64.5	-	-	-	-	-	-	-	-	-	-	-	-	-	-	-
S'ha de prestar atenció als accidents	3	-	-	51.3	-	-	48.7	-	-	-	-	-	-	-	-	-	-	-	-
Es parla de prevenció, de seguretat a la feina	13	17.0	-	25.5	-	23.2	11.6	6.0	4.3	-	-	-	2.6	9.6	-	-	-	-	-
Mesures de seguretat	11	11.6	-	1.5	-	54.2	18.8	14.0	-	-	-	-	-	-	-	-	-	-	-
Normes de seguretat, compliment de la llei	1	-	-	100.0	-	-	-	-	-	-	-	-	-	-	-	-	-	-	-
Casc, posar-se el casc	28	3.1	-	39.4	-	21.9	9.9	14.4	2.0	-	-	-	-	4.8	-	-	-	4.5	-
La seguretat és responsabilitat de tothom	1	-	-	-	-	-	100.0	-	-	-	-	-	-	-	-	-	-	-	-
Dirigit a l'empresari, és el responsable	2	-	-	68.2	-	-	31.8	-	-	-	-	-	-	-	-	-	-	-	-
La responsabilitat és d'empresaris i treballadors	4	-	-	34.0	36.1	29.9	-	-	-	-	-	-	-	-	-	-	-	-	-
Responsabilitats en els accidents	2	40.9	-	-	-	-	-	-	-	-	-	-	-	-	-	-	-	59.1	-
Hi ha molts accidents, xifres, dades	4	-	-	91.6	-	8.4	-	-	-	-	-	-	-	-	-	-	-	-	-
Els accidents es poden evitar	2	-	-	100.0	-	-	-	-	-	-	-	-	-	-	-	-	-	-	-
A la feina no te la juguis	5	-	-	33.5	-	-	66.5	-	-	-	-	-	-	-	-	-	-	-	-

	CANAL DE TELEVISIÓ MÉS HABITUAL																		
	TOTAL	TVE1	TVE2	TV3	CANAL 33	TELE 5	ANTENA 3	CUATRO	LA SEXTA	TD8	BTV	3/24	ALTR. AUT. LOCAL	TDI DIGI. SAT.	ES- TRAN- GERS	ALTRES	CAP	NS	NC
TOTAL SENSE PONDERAR	2600	10.5	1.0	41.8	1.2	14.3	12.9	5.2	2.0	.1	.1	.2	.4	4.7	1.3	.1	.1	3.8	.2
TOTAL PONDERAT	2600	10.9	1.1	38.0	1.4	15.6	13.5	5.8	2.2	.1	.2	.1	.4	5.1	1.2	.1	.1	4.1	.2
P12-C.1. ARA ENS REFERIREM A LA PUBLICITAT REALITZADA EN ELS ÚLTIMS MESOS PER LES ADMINISTRACIONS PÚBLIQUES SOBRE ACCIDENTS LABORALS ALS DIARIS I/O REVISTES. RECORDA QUÈ ES VEIA?																			
Base: Ha vist publicitat a diaris i/o revistes	451	13.3	1.3	46.5	.8	14.8	9.0	4.5	2.0	-	.3	.2	.4	3.0	1.0	-	-	2.9	-
Buenos días; 365 días	3	-	-	-	-	-	50.0	-	-	-	-	-	-	50.0	-	-	-	-	-
Altres	12	12.0	-	35.9	-	7.4	10.6	21.3	-	-	-	-	-	12.8	-	-	-	-	-
No sap	296	15.5	1.6	47.5	.4	14.9	7.8	3.3	2.2	-	-	.4	-	2.5	1.6	-	-	2.3	-
No contesta	2	55.1	-	44.9	-	-	-	-	-	-	-	-	-	-	-	-	-	-	-

ENQUESTA CAMPANYA DE PREVENCIÓ DE RISCOS LABORALS

	CANAL DE TELEVISIÓ MÉS HABITUAL																		
	TOTAL	TVE1	TVE2	TV3	CANAL 33	TELE 5	ANTENA 3	CUATRO	LA SEXTA	TD8	BTV	3/24	ALTR. AUT. LOCAL	TDT DIGI. SAT.	ES- TRAN- GERS	ALTRES	CAP	NS	NC
TOTAL SENSE PONDERAR	2600	10.5	1.0	41.8	1.2	14.3	12.9	5.2	2.0	.1	.1	.2	.4	4.7	1.3	.1	.1	3.8	.2
TOTAL PONDERAT	2600	10.9	1.1	38.0	1.4	15.6	13.5	5.8	2.2	.1	.2	.1	.4	5.1	1.2	.1	.1	4.1	.2
P12-C.2. A MÉS D'AQUEST ANUNCI, EN RECORDA ALGUN ALTRE? QUÈ ES VEIA?																			
Base: No es refereix a la campanya	54	7.8	1.6	35.0	-	17.8	16.2	6.6	-	-	2.8	-	-	10.0	-	-	-	2.3	-
Situacions de risc, accidents a punt de passar	1	-	-	-	-	-	-	-	-	-	-	-	-	-	-	-	-	100.0	-
Obres, construcció, grues	2	-	-	100.0	-	-	-	-	-	-	-	-	-	-	-	-	-	-	-
Casc, posar-se el casc	2	-	-	100.0	-	-	-	-	-	-	-	-	-	-	-	-	-	-	-
Hi ha molts accidents, xifres, dades	1	-	-	-	-	-	-	100.0	-	-	-	-	-	-	-	-	-	-	-
Altres	1	-	-	-	-	-	100.0	-	-	-	-	-	-	-	-	-	-	-	-
Cap més	47	8.8	1.8	33.2	-	20.1	15.7	5.8	-	-	3.2	-	-	11.3	-	-	-	-	-

	CANAL DE TELEVISIÓ MÉS HABITUAL																		
	TOTAL	TVE1	TVE2	TV3	CANAL 33	TELE 5	ANTENA 3	CUATRO	LA SEXTA	TD8	BTV	3/24	ALTR. AUT. LOCAL	TDT DIGI. SAT.	ES-TRAN-GERS ALTRES	CAP	NS	NC	
TOTAL SENSE PONDERAR	2600	10.5	1.0	41.8	1.2	14.3	12.9	5.2	2.0	.1	.1	.2	.4	4.7	1.3	.1	.1	3.8	.2
TOTAL PONDERAT	2600	10.9	1.1	38.0	1.4	15.6	13.5	5.8	2.2	.1	.2	.1	.4	5.1	1.2	.1	.1	4.1	.2
P13-A. EN RELACIÓ A AQUESTS ANUNCIS SOBRE ACCIDENTS LABORALS, RECORDA ALGUNA FRASE O ESLÒGAN?																			
Base: Recorda publicitat d'accidents laborals	1874	10.9	1.0	44.6	1.1	15.5	11.3	5.1	1.8	.1	.2	.1	.3	3.6	.7	.1	-	3.3	.2
A la feina cap risc	134	6.0	-	72.7	1.8	7.9	2.1	2.6	1.9	-	-	-	-	3.5	-	.6	-	1.1	-
Els accidents no avisen	70	6.4	-	72.2	1.8	7.9	4.2	.2	2.2	-	-	-	-	.2	-	-	-	2.8	2.2
D'aquí a un segons, en uns minuts...	25	10.8	-	75.5	-	5.8	3.1	4.7	-	-	-	-	-	-	-	-	-	-	-
Posa't el casc	32	25.4	-	23.8	-	26.5	7.4	8.6	-	-	-	-	-	3.9	.5	-	-	3.9	-
Buenos días	59	22.7	1.5	20.0	-	20.3	18.4	8.9	-	-	-	.6	-	7.6	-	-	-	-	-
La seguretat és cosa de tots	32	14.0	4.7	36.7	6.9	14.0	8.6	4.7	-	-	-	1.1	-	4.7	-	-	-	4.7	-
A la feina no te la juguis	20	4.2	7.4	58.1	7.4	14.8	3.8	4.2	-	-	-	-	-	-	-	-	-	-	-
Altres	144	10.4	.5	44.7	2.6	7.3	14.3	4.9	-	-	-	.5	1.3	5.9	-	-	-	7.6	-
No sap	1350	10.9	1.1	41.4	.7	17.2	12.4	5.4	2.2	.2	.2	.1	.3	3.5	.9	.1	-	3.3	.2
No contesta	8	11.5	-	46.0	-	25.9	16.6	-	-	-	-	-	-	-	-	-	-	-	-
P13. EN RELACIÓ A AQUESTS ANUNCIS SOBRE ACCIDENTS LABORALS, RECORDA ALGUNA FRASE O ESLÒGAN?																			
Base: Total mencions	1874	10.9	1.0	44.6	1.1	15.5	11.3	5.1	1.8	.1	.2	.1	.3	3.6	.7	.1	-	3.3	.2
A la feina cap risc	137	5.8	-	71.4	1.7	8.6	3.1	2.5	1.8	-	-	-	-	3.4	-	.6	-	1.0	-
Els accidents no avisen	76	5.9	-	74.4	1.7	7.3	3.9	.2	2.0	-	-	-	-	.2	-	-	-	2.6	2.0
D'aquí a un segons, en uns minuts...	25	10.8	-	75.5	-	5.8	3.1	4.7	-	-	-	-	-	-	-	-	-	-	-
Posa't el casc	34	23.8	-	22.4	-	24.9	11.4	9.7	-	-	-	-	-	3.7	.5	-	-	3.7	-
Buenos días	62	21.7	1.4	19.1	-	19.4	22.1	8.5	-	-	-	.5	-	7.3	-	-	-	-	-
La seguretat és cosa de tots	34	13.2	4.4	40.6	6.4	13.2	8.0	4.4	-	-	-	1.0	-	4.4	-	-	-	4.4	-
A la feina no te la juguis	22	4.0	7.0	54.8	7.0	13.9	3.6	4.0	-	-	-	-	-	-	-	-	-	5.8	-
Altres	150	10.0	.5	43.7	3.5	7.3	13.8	4.7	-	-	-	.5	1.2	7.5	-	-	-	7.3	-
No sap	1350	10.9	1.1	41.4	.7	17.2	12.4	5.4	2.2	.2	.2	.1	.3	3.5	.9	.1	-	3.3	.2
No contesta	8	11.5	-	46.0	-	25.9	16.6	-	-	-	-	-	-	-	-	-	-	-	-

	CANAL DE TELEVISIÓ MÉS HABITUAL																		
	TOTAL	TVE1	TVE2	TV3	CANAL 33	TELE 5	ANTENA 3	CUATRO	LA SEXTA	TD8	BTV	3/24	ALTR. AUT. LOCAL	TDT DIGI. SAT.	ES-TRAN-GERS	ALTRES	CAP	NS	NC
TOTAL SENSE PONDERAR	2600	10.5	1.0	41.8	1.2	14.3	12.9	5.2	2.0	.1	.1	.2	.4	4.7	1.3	.1	.1	3.8	.2
TOTAL PONDERAT	2600	10.9	1.1	38.0	1.4	15.6	13.5	5.8	2.2	.1	.2	.1	.4	5.1	1.2	.1	.1	4.1	.2
P14. RECORDA HAVER VIST, EN ELS ÚLTIMS MESOS, UN ANUNCI A LA TELEVISIÓ EN EL QUAL ES VEUEN DIFERENTS SITUACIONS DE RISC LABORAL (UNA CANONADA A PUNT DE REBENTAR, UNA RASA A PUNT D'ENSORRAR-SE, UNA BASTIDA A PUNT DE CAURE, ETC.) I ON UNA VEU EN OFF RECORDAVA QUE ELS ACCIDENTS NO AVISEN?																			
Base: Total	2600	10.9	1.1	38.0	1.4	15.6	13.5	5.8	2.2	.1	.2	.1	.4	5.1	1.2	.1	.1	4.1	.2
Sí	1324	9.7	1.1	53.9	1.6	11.4	10.3	3.9	1.7	.0	.1	.1	.2	2.9	.3	.1	-	2.2	.4
No	1233	12.3	1.0	20.8	1.2	20.1	16.9	7.8	2.9	.1	.2	.1	.6	7.4	2.3	.1	.1	6.2	-
No sap	43	11.7	-	43.8	-	15.7	13.2	7.2	-	-	-	-	-	6.4	-	-	-	2.0	-
No contesta	0	-	-	-	-	-	-	-	-	-	-	-	-	-	-	-	-	100.0	-
P14-A. RECORDA SI HI APAREIXIA LA FIGURA D'UN EMPRESARI?																			
Base: Recorda anunci de televisió	1324	9.7	1.1	53.9	1.6	11.4	10.3	3.9	1.7	.0	.1	.1	.2	2.9	.3	.1	-	2.2	.4
Sí	697	8.8	.6	62.9	2.0	7.8	7.2	2.5	2.3	.1	-	.1	.2	2.9	.2	-	-	2.1	.2
No	492	10.8	2.0	40.2	1.4	16.2	14.2	6.1	1.4	-	.3	-	.3	3.3	.5	.3	-	2.6	.4
No sap	135	10.0	.6	57.3	.5	12.6	11.4	3.0	-	-	-	.9	-	1.3	-	-	-	1.2	1.1
P14-B. A QUINS CANALS DE TELEVISIÓ HA VIST AQUEST ANUNCI?																			
Base: Recorda anunci de televisió	1324	9.7	1.1	53.9	1.6	11.4	10.3	3.9	1.7	.0	.1	.1	.2	2.9	.3	.1	-	2.2	.4
TVE1	261	32.2	1.7	30.2	2.2	11.0	13.0	3.0	1.5	-	-	-	.2	3.8	-	.5	-	.2	.6
TVE2	30	20.8	9.2	38.5	-	5.0	17.4	-	-	-	-	-	-	4.2	-	-	-	-	5.0
TV3	671	4.0	.3	81.7	1.3	3.1	3.6	2.0	.7	.1	.2	.3	-	2.0	.2	-	-	.1	.4
Canal 33	28	12.8	2.5	45.6	6.0	8.3	16.6	3.7	-	-	-	-	-	4.5	-	-	-	-	-
Tele 5	224	10.5	.2	19.3	-	41.1	18.0	3.8	1.5	-	.7	-	.8	2.8	-	-	-	1.2	-
Antena 3	170	13.8	-	19.0	-	18.8	37.4	3.1	3.4	-	-	-	.9	2.6	.9	-	-	-	-
Cuatro	29	5.1	2.9	34.8	-	15.4	16.1	25.5	-	-	-	-	-	-	-	-	-	-	-
La Sexta	13	12.8	-	31.7	-	18.4	-	-	37.2	-	-	-	-	-	-	-	-	-	-
TD8	2	-	-	60.6	-	39.4	-	-	-	-	-	-	-	-	-	-	-	-	-
BTV	1	-	-	-	-	-	-	100.0	-	-	-	-	-	-	-	-	-	-	-
Altres	10	-	-	15.0	-	15.0	-	3.4	12.5	-	-	-	3.4	38.3	-	-	-	12.5	-
Tots	19	15.0	-	31.6	-	11.8	10.5	-	15.6	-	-	-	-	-	-	-	-	15.6	-
No sap	255	6.7	2.4	43.7	3.7	10.6	10.2	8.8	1.3	-	-	-	.1	4.0	.4	-	-	7.9	.2
No contesta	2	-	63.5	-	-	-	-	-	-	-	-	-	-	-	-	-	-	36.5	-
P14-C. PENSANT EN AQUEST ANUNCI, A VOSTÈ LI VA AGRADAR?																			
Base: Recorda anunci de televisió	1324	9.7	1.1	53.9	1.6	11.4	10.3	3.9	1.7	.0	.1	.1	.2	2.9	.3	.1	-	2.2	.4
Sí	1101	10.1	1.1	54.8	1.6	11.5	10.4	3.3	1.8	.1	.1	.2	.2	2.1	.1	-	-	2.2	.5
No	155	7.0	.2	48.6	2.8	10.0	11.5	5.4	1.7	-	-	-	-	8.2	1.5	.8	-	2.3	-
No sap	66	7.9	3.8	50.7	-	14.5	4.9	10.7	-	-	-	-	-	4.4	.2	-	-	2.9	-
No contesta	2	54.5	-	45.5	-	-	-	-	-	-	-	-	-	-	-	-	-	-	-



	CANAL DE TELEVISIÓ MÉS HABITUAL																		
	TOTAL	TVE1	TVE2	TV3	CANAL 33	TELE 5	ANTENA 3	CUATRO	LA SEXTA	TD8	BTV	3/24	ALTR. AUT. LOCAL	TDT DIGI. SAT.	ES- TRAN- GERS	ALTRES	CAP	NS	NC
TOTAL SENSE PONDERAR	2600	10.5	1.0	41.8	1.2	14.3	12.9	5.2	2.0	.1	.1	.2	.4	4.7	1.3	.1	.1	3.8	.2
TOTAL PONDERAT	2600	10.9	1.1	38.0	1.4	15.6	13.5	5.8	2.2	.1	.2	.1	.4	5.1	1.2	.1	.1	4.1	.2
P14-D. CREU QUE CRIDAVA L'ATENCIÓ DE LA GENT QUAN EL VEIA A LA TELEVISIÓ?																			
Base: Recorda anunci de televisió	1324	9.7	1.1	53.9	1.6	11.4	10.3	3.9	1.7	.0	.1	.1	.2	2.9	.3	.1	-	2.2	.4
Sí	1065	10.2	.9	55.2	1.2	10.9	10.8	3.3	1.6	.1	-	.2	.3	2.6	.3	.1	-	1.9	.5
No	205	7.0	2.4	47.0	4.3	12.4	8.7	7.1	1.9	-	.7	-	-	5.3	.3	-	-	2.8	-
No sap	55	10.3	1.0	54.4	-	17.0	5.5	2.6	2.8	-	-	-	-	-	-	-	-	6.5	-
P14-E. AQUEST ANUNCI VA AUGMENTAR LA SEVA PREOCUPACIÓ PER LA PREVENCIÓ DELS ACCIDENTS LABORALS?																			
Base: Recorda anunci de televisió	1324	9.7	1.1	53.9	1.6	11.4	10.3	3.9	1.7	.0	.1	.1	.2	2.9	.3	.1	-	2.2	.4
Sí	626	13.5	1.3	48.9	1.3	12.4	12.1	3.2	2.2	.1	-	-	.4	2.3	.5	-	-	1.2	.6
No	668	6.0	1.0	58.8	2.0	10.8	8.2	4.4	1.0	-	.2	.3	-	3.6	.1	.2	-	3.1	.2
No sap	28	12.1	-	48.3	-	5.3	15.3	6.5	7.0	-	-	-	-	-	-	-	-	5.4	-
No contesta	3	-	-	54.7	-	-	45.3	-	-	-	-	-	-	-	-	-	-	-	-
P14-F. CREU QUE ÉS ÚTIL PER SENSIBILITZAR SOBRE LA PREVENCIÓ DELS ACCIDENTS LABORALS?																			
Base: Recorda anunci de televisió	1324	9.7	1.1	53.9	1.6	11.4	10.3	3.9	1.7	.0	.1	.1	.2	2.9	.3	.1	-	2.2	.4
Sí	1119	10.7	1.0	53.4	1.2	11.7	10.7	3.6	1.6	.0	-	.1	.2	2.5	.3	.1	-	2.3	.5
No	173	2.7	2.2	57.5	4.2	9.5	8.3	4.5	1.6	-	.9	.7	-	5.6	-	-	-	2.2	-
No sap	32	13.2	-	51.1	2.2	13.4	6.0	9.4	4.7	-	-	-	-	-	-	-	-	-	-

CANAL DE TELEVISIÓ MÉS HABITUAL																			
TOTAL	TVE1	TVE2	TV3	CANAL 33	TELE 5	ANTENA 3	CUATRO	LA SEXTA	TD8	BTV	3/24	ALTR. AUT. LOCAL	TDT DIGI. SAT.	ES-TRAN-GERS ALTRES	CAP	NS	NC		
TOTAL SENSE PONDERAR	2600	10.5	1.0	41.8	1.2	14.3	12.9	5.2	2.0	.1	.1	.2	.4	4.7	1.3	.1	.1	3.8	.2
TOTAL PONDERAT	2600	10.9	1.1	38.0	1.4	15.6	13.5	5.8	2.2	.1	.2	.1	.4	5.1	1.2	.1	.1	4.1	.2
P15. RECORDA HAVER SENTIT, EN ELS ÚLTIMS MESOS, UN ANUNCI A LA RÀDIO EN EL QUAL S'ENUMERAVEN DIFERENTS SITUACIONS DE RISC LABORAL (UN CALDERA A PUNT DE REBENTAR, UNA RASA A PUNT D'ENSORRAR-SE, UNA BASTIDA A PUNT DE CAURE, ETC.) I ON UNA VEU EN OFF RECORDAVA QUE ELS ACCIDENTS NO AVISEN?																			
Base: Escolta la ràdio	1517	10.5	1.2	42.6	1.6	14.5	11.0	6.2	1.5	.1	-	.2	.4	4.9	.9	-	.0	4.1	.2
Sí	222	7.1	2.0	57.9	.8	12.4	8.0	2.8	1.5	-	-	.2	-	3.6	.7	-	-	2.2	.7
No	1257	11.0	1.1	39.2	1.7	15.3	11.7	7.0	1.5	.1	-	.2	.5	5.1	1.0	-	.0	4.4	.1
No sap	39	11.9	-	64.6	-	2.0	5.7	1.4	-	-	-	-	-	7.1	-	-	-	7.1	-
No contesta	0	-	-	100.0	-	-	-	-	-	-	-	-	-	-	-	-	-	-	-
Base: Total	2600	10.9	1.1	38.0	1.4	15.6	13.5	5.8	2.2	.1	.2	.1	.4	5.1	1.2	.1	.1	4.1	.2
Sí	222	7.1	2.0	57.9	.8	12.4	8.0	2.8	1.5	-	-	.2	-	3.6	.7	-	-	2.2	.7
No	1257	11.0	1.1	39.2	1.7	15.3	11.7	7.0	1.5	.1	-	.2	.5	5.1	1.0	-	.0	4.4	.1
No escolta la ràdio	1083	11.6	.8	31.6	1.1	17.2	16.9	5.2	3.3	.1	.4	.0	.3	5.4	1.7	.2	.1	4.1	.2
No sap	39	11.9	-	64.6	-	2.0	5.7	1.4	-	-	-	-	-	7.1	-	-	-	7.1	-
No contesta	0	-	-	100.0	-	-	-	-	-	-	-	-	-	-	-	-	-	-	-
P15-A. A QUINES EMISSORES DE RÀDIO L'HA SENTIT?																			
Base: Recorda anunci de ràdio	222	7.1	2.0	57.9	.8	12.4	8.0	2.8	1.5	-	-	.2	-	3.6	.7	-	-	2.2	.7
Catalunya Ràdio	68	-	-	92.1	-	2.2	-	.2	-	-	-	-	-	3.6	-	-	-	1.8	-
Catalunya Informació	5	29.5	-	56.7	-	-	-	-	-	-	-	-	-	-	-	-	-	13.8	-
Cadena SER	42	12.0	10.9	31.1	3.6	14.9	2.1	8.9	-	-	-	-	-	9.3	-	-	-	3.6	3.6
Onda Cero	15	11.3	-	30.8	-	16.1	36.0	5.9	-	-	-	-	-	-	-	-	-	-	-
RAC 1	42	-	-	87.3	-	-	3.6	2.4	-	-	-	.8	-	5.9	-	-	-	-	-
RAC 105	10	-	-	100.0	-	-	-	-	-	-	-	-	-	-	-	-	-	-	-
Cadena COPE	10	-	14.6	26.8	-	43.9	14.6	-	-	-	-	-	-	-	-	-	-	-	-
Altres	41	10.5	-	32.6	.4	24.1	17.8	3.7	1.7	-	-	-	-	5.5	-	-	-	-	3.7
Totes	2	-	-	100.0	-	-	-	-	-	-	-	-	-	-	-	-	-	-	-
No sap	26	12.9	-	34.1	-	14.6	16.4	-	10.3	-	-	-	-	-	5.8	-	-	5.8	-
P15-B. PENSANT EN AQUEST ANUNCI, A VOSTÈ LI VA AGRADAR?																			
Base: Recorda anunci de ràdio	222	7.1	2.0	57.9	.8	12.4	8.0	2.8	1.5	-	-	.2	-	3.6	.7	-	-	2.2	.7
Sí	184	7.9	2.5	59.3	.9	11.5	7.5	2.7	1.8	-	-	-	-	3.8	.8	-	-	1.3	-
No	29	4.3	-	45.0	-	21.9	13.5	-	-	-	-	-	-	3.6	-	-	-	6.4	5.2
No sap	8	-	-	73.0	-	-	-	14.7	-	-	-	4.0	-	-	-	-	-	8.3	-

	CANAL DE TELEVISIÓ MÉS HABITUAL																		
	TOTAL	TVE1	TVE2	TV3	CANAL 33	TELE 5	ANTENA 3	CUATRO	LA SEXTA	TD8	BTV	3/24	ALTR. AUT. LOCAL	TDT DIGI. SAT.	ES- TRAN- GERS	ALTRES	CAP	NS	NC
TOTAL SENSE PONDERAR	2600	10.5	1.0	41.8	1.2	14.3	12.9	5.2	2.0	.1	.1	.2	.4	4.7	1.3	.1	.1	3.8	.2
TOTAL PONDERAT	2600	10.9	1.1	38.0	1.4	15.6	13.5	5.8	2.2	.1	.2	.1	.4	5.1	1.2	.1	.1	4.1	.2
P15-C. CREU QUE CRIDAVA L'ATENCIÓ DE LA GENT QUAN EL SENTIA A LA RÀDIO?																			
Base: Recorda anunci de ràdio	222	7.1	2.0	57.9	.8	12.4	8.0	2.8	1.5	-	-	.2	-	3.6	.7	-	-	2.2	.7
Sí	166	8.8	2.7	60.4	1.0	12.2	6.2	1.9	1.6	-	-	.2	-	3.3	-	-	-	1.6	-
No	47	-	-	52.4	-	14.4	16.0	2.2	1.5	-	-	-	-	5.4	-	-	-	4.8	3.2
No sap	10	13.1	-	43.0	-	5.9	-	22.2	-	-	-	-	-	-	15.8	-	-	-	-
P15-D. AQUEST ANUNCI VA AUGMENTAR LA SEVA PREOCUPACIÓ PER LA PREVENCIÓ DELS ACCIDENTS LABORALS?																			
Base: Recorda anunci de ràdio	222	7.1	2.0	57.9	.8	12.4	8.0	2.8	1.5	-	-	.2	-	3.6	.7	-	-	2.2	.7
Sí	108	9.3	1.4	57.3	1.5	10.7	9.1	2.9	2.5	-	-	-	-	3.9	1.4	-	-	-	-
No	108	5.3	2.8	56.5	-	14.8	7.4	2.9	.6	-	-	.3	-	3.5	-	-	-	4.5	1.4
No sap	5	-	-	100.0	-	-	-	-	-	-	-	-	-	-	-	-	-	-	-
P15-E. CREU QUE ÉS ÚTIL PER SENSIBILITZAR SOBRE LA PREVENCIÓ DELS ACCIDENTS LABORALS?																			
Base: Recorda anunci de ràdio	222	7.1	2.0	57.9	.8	12.4	8.0	2.8	1.5	-	-	.2	-	3.6	.7	-	-	2.2	.7
Sí	194	8.1	2.3	56.4	.1	14.2	7.9	3.2	1.7	-	-	.2	-	3.7	.8	-	-	1.4	-
No	24	-	-	65.2	6.2	-	9.8	-	-	-	-	-	-	3.6	-	-	-	9.1	6.2
No sap	3	-	-	100.0	-	-	-	-	-	-	-	-	-	-	-	-	-	-	-

	CANAL DE TELEVISIÓ MÉS HABITUAL																		
	TOTAL	TVE1	TVE2	TV3	CANAL 33	TELE 5	ANTENA 3	CUATRO	LA SEXTA	TD8	BTV	3/24	ALTR. AUT. LOCAL	TDT DIGI. SAT.	ES-TRAN- GERS	ALTRES	CAP	NS	NC
TOTAL SENSE PONDERAR	2600	10.5	1.0	41.8	1.2	14.3	12.9	5.2	2.0	.1	.1	.2	.4	4.7	1.3	.1	.1	3.8	.2
TOTAL PONDERAT	2600	10.9	1.1	38.0	1.4	15.6	13.5	5.8	2.2	.1	.2	.1	.4	5.1	1.2	.1	.1	4.1	.2
P16. RECORDA HAVER SENTIT A PARLAR EN ELS ÚLTIMS MESOS D'UNA IMATGE PUBLICITÀRIA CONTRA ELS ACCIDENTS LABORALS SITUADA A L'ESTACIÓ DE PLAÇA ESPANYA DELS FGC DE BARCELONA ON APAREIXIA LA IMATGE D'UN DIPÒSIT DE CADÀVERS?																			
Base: Total	2600	10.9	1.1	38.0	1.4	15.6	13.5	5.8	2.2	.1	.2	.1	.4	5.1	1.2	.1	.1	4.1	.2
Sí	321	11.3	2.0	47.7	.9	11.0	8.7	4.3	2.6	-	-	.7	1.6	2.7	.9	-	-	4.1	1.4
No	2259	10.9	.9	36.6	1.4	16.3	14.1	6.1	2.2	.1	.2	.0	.2	5.5	1.3	.1	.1	4.1	.0
No sap	19	15.0	-	44.4	-	16.4	16.2	-	-	-	-	-	-	-	-	-	-	8.0	-
No contesta	1	-	-	-	100.0	-	-	-	-	-	-	-	-	-	-	-	-	-	-
P16-A. A VOSTÈ LI VA AGRADAR AQUESTA IDEA?																			
Base: Recorda haver-ne sentit parlar	321	11.3	2.0	47.7	.9	11.0	8.7	4.3	2.6	-	-	.7	1.6	2.7	.9	-	-	4.1	1.4
Sí	198	9.9	2.6	45.2	.8	14.5	10.1	3.4	2.5	-	-	1.2	1.9	1.9	.6	-	-	4.8	.8
No	101	14.9	1.2	53.5	1.5	5.0	6.8	2.0	2.2	-	-	-	1.5	3.2	1.6	-	-	3.6	3.0
No sap	20	8.0	-	42.8	-	7.6	6.3	21.4	6.3	-	-	-	-	7.6	-	-	-	-	-
No contesta	2	-	-	54.6	-	-	-	45.4	-	-	-	-	-	-	-	-	-	-	-
P16-B. CREU QUE CRIDAVA L'ATENCIÓ DE LA GENT QUAN EL VEIA O EN SENTIA A PARLAR?																			
Base: Recorda haver-ne sentit parlar	321	11.3	2.0	47.7	.9	11.0	8.7	4.3	2.6	-	-	.7	1.6	2.7	.9	-	-	4.1	1.4
Sí	298	9.2	2.1	49.8	1.0	11.4	8.2	4.1	2.8	-	-	.8	1.7	2.9	.5	-	-	3.9	1.5
No	15	38.3	-	24.4	-	9.8	8.1	9.8	-	-	-	-	-	-	-	-	-	9.8	-
No sap	7	39.2	-	10.6	-	-	29.9	-	-	-	-	-	-	-	20.4	-	-	-	-
No contesta	0	-	-	100.0	-	-	-	-	-	-	-	-	-	-	-	-	-	-	-
P16-C. AQUESTA PUBLICITAT VA AUGMENTAR LA SEVA PREOCUPACIÓ PER LA PREVENCIÓ DELS ACCIDENTS LABORALS?																			
Base: Recorda haver-ne sentit parlar	321	11.3	2.0	47.7	.9	11.0	8.7	4.3	2.6	-	-	.7	1.6	2.7	.9	-	-	4.1	1.4
Sí	148	15.9	1.4	38.1	2.0	12.5	13.0	1.9	3.6	-	-	-	3.5	.8	1.0	-	-	4.3	2.0
No	168	7.5	2.5	56.0	-	9.2	5.2	6.6	1.4	-	-	1.4	-	4.4	.9	-	-	4.0	.9
No sap	5	-	-	50.9	-	33.5	-	-	15.6	-	-	-	-	-	-	-	-	-	-
No contesta	0	-	-	100.0	-	-	-	-	-	-	-	-	-	-	-	-	-	-	-

	CANAL DE TELEVISIÓ MÉS HABITUAL																		
	TOTAL	TVE1	TVE2	TV3	CANAL 33	TELE 5	ANTENA 3	CUATRO	LA SEXTA	TD8	BTV	3/24	ALTR. AUT. LOCAL	TDT DIGI. SAT.	ES- TRAN- GERS	ALTRES	CAP	NS	NC
TOTAL SENSE PONDERAR	2600	10.5	1.0	41.8	1.2	14.3	12.9	5.2	2.0	.1	.1	.2	.4	4.7	1.3	.1	.1	3.8	.2
TOTAL PONDERAT	2600	10.9	1.1	38.0	1.4	15.6	13.5	5.8	2.2	.1	.2	.1	.4	5.1	1.2	.1	.1	4.1	.2
P16-D. CREU QUE VA SER ÚTIL PER SENSIBILITZAR SOBRE LA PREVENCIÓ DELS ACCIDENTS LABORALS?																			
Base: Recorda haver-ne sentit parlar	321	11.3	2.0	47.7	.9	11.0	8.7	4.3	2.6	-	-	.7	1.6	2.7	.9	-	-	4.1	1.4
Sí	234	10.8	2.2	44.9	.9	12.7	10.1	4.0	2.9	-	-	.4	2.2	2.7	1.2	-	-	2.9	1.9
No	62	10.1	2.0	57.1	1.3	8.7	4.0	4.6	-	-	-	2.0	-	3.8	-	-	-	6.4	-
No sap	23	19.5	-	49.5	-	-	7.8	6.5	6.5	-	-	-	-	-	-	-	-	10.2	-
No contesta	1	-	-	100.0	-	-	-	-	-	-	-	-	-	-	-	-	-	-	-

	CANAL DE TELEVISIÓ MÉS HABITUAL																		
	TOTAL	TVE1	TVE2	TV3	CANAL 33	TELE 5	ANTENA 3	CUATRO	LA SEXTA	TD8	BTV	3/24	ALTR. AUT. LOCAL	TDT DIGI. SAT.	ES-TRAN-GERS ALTRES	CAP	NS	NC	
TOTAL SENSE PONDERAR	2600	10.5	1.0	41.8	1.2	14.3	12.9	5.2	2.0	.1	.1	.2	.4	4.7	1.3	.1	.1	3.8	.2
TOTAL PONDERAT	2600	10.9	1.1	38.0	1.4	15.6	13.5	5.8	2.2	.1	.2	.1	.4	5.1	1.2	.1	.1	4.1	.2
P17. EN RELACIÓ A AQUESTS ANUNCIS SOBRE ACCIDENTS LABORALS (INDEPENDENTMENT DE SI SÓN A LA TELEVISIÓ, A LA RÀDIO, A LA PREMSA O A QUALSEVOL ALTRE MITJÀ), VOSTÈ QUÈ HI TROBA A FALTAR? QUÈ MILLORARIA?																			
Base: Recorda anunci i/o imatge publicitària	1469	9.9	1.2	51.2	1.5	12.3	10.5	4.4	1.8	.0	.1	.2	.4	3.2	.5	.1	-	2.5	.3
Suaus, moderats	12	-	-	47.1	-	19.2	14.5	-	6.1	-	-	-	-	-	-	-	-	13.1	-
Més directe, més impactant, més fort	150	5.5	.4	40.7	2.8	21.5	13.7	7.7	2.4	-	-	-	-	2.2	-	-	-	2.1	1.0
Més real, casos reals, testimonis	57	12.8	-	48.8	2.7	16.3	7.6	4.9	1.5	-	-	.6	-	4.9	-	-	-	-	-
Avisar dels perills i com prevenir-los	19	3.7	-	56.5	-	21.1	4.1	7.9	6.6	-	-	-	-	-	-	-	-	-	-
Ensenyar les conseqüències dels accidents	15	-	-	59.3	-	5.9	5.7	1.0	9.9	-	-	-	-	9.9	-	-	-	8.2	-
Les conseqüències familiars, plors, tocar la fibra sensible	9	-	-	53.7	16.9	29.5	-	-	-	-	-	-	-	-	-	-	-	-	-
Comparar abans i després de l'accident	2	-	-	34.2	-	-	-	65.8	-	-	-	-	-	-	-	-	-	-	-
Dirigits a tots els sectors d'activitat	18	-	-	62.8	-	14.3	7.1	15.8	-	-	-	-	-	-	-	-	-	-	-
Dirigits als treballadors, avisar-los	18	8.3	8.3	50.3	-	-	22.4	3.9	-	-	-	-	-	-	6.9	-	-	-	-
Recomanar prudència, responsabilitat, fixar-s'hi	17	12.2	-	67.3	-	9.2	-	-	-	-	-	4.1	-	-	-	-	-	7.2	-
Dirigir-los tant als empresaris com als treballadors	12	28.5	-	71.5	-	-	-	-	-	-	-	-	-	-	-	-	-	-	-
Dirigits als empresaris, que han de complir les normes	77	17.7	2.0	40.6	2.0	14.4	6.8	4.7	1.1	-	-	-	.4	7.1	-	-	-	3.2	-
Donar una altra imatge de l'empresari	11	-	-	67.5	-	-	7.2	-	-	-	-	-	-	11.5	-	-	-	13.9	-
Explicar les sancions que es poden imposar als empresaris	5	-	-	52.2	-	16.4	-	-	-	-	-	-	-	31.5	-	-	-	-	-
Inspeccions, controls, multes	18	17.8	-	59.3	-	11.5	4.4	7.0	-	-	-	-	-	-	-	-	-	-	-
Mesures de seguretat, insistir en la prevenció	36	26.9	-	28.8	2.4	13.7	16.1	8.3	1.5	-	-	-	-	2.2	-	-	-	-	-
Sensibilitzar la gent, a la societat	19	16.0	-	29.4	-	4.2	30.7	8.0	4.2	3.0	-	-	-	4.6	-	-	-	-	-
Que és cosa de tots	11	14.0	-	72.1	-	14.0	-	-	-	-	-	-	-	-	-	-	-	-	-
Ensenyar accidents	17	18.8	7.6	52.2	-	21.5	-	-	-	-	-	-	-	-	-	-	-	-	-
Situacions concretes, perills concrets	8	-	-	51.7	37.6	10.8	-	-	-	-	-	-	-	-	-	-	-	-	-
Millorar el missatge, les imatges, la veu en off	32	2.5	.5	60.2	-	10.0	4.8	9.6	-	-	-	-	1.8	5.9	-	-	-	4.8	-
Més varietat, originalitat, que cridin l'atenció	10	7.6	-	36.9	12.2	-	8.4	5.4	-	-	-	-	-	14.7	-	-	-	14.7	-
Donar dades, estadístiques d'accidents	7	21.1	-	57.7	-	-	21.1	-	-	-	-	-	-	-	-	-	-	-	-
Informar, insistir en la formació	24	27.8	1.4	32.3	-	1.4	15.1	6.3	-	-	6.3	-	-	3.0	6.3	-	-	-	-

	CANAL DE TELEVISIÓ MÉS HABITUAL																		
	TOTAL	TVE1	TVE2	TV3	CANAL 33	TELE 5	ANTENA 3	CUATRO	LA SEXTA	TD8	BTV	3/24	ALTR. AUT. LOCAL	TDT DIGI. SAT.	ES- TRAN- GERS	ALTRES	CAP	NS	NC
TOTAL SENSE PONDERAR	2600	10.5	1.0	41.8	1.2	14.3	12.9	5.2	2.0	.1	.1	.2	.4	4.7	1.3	.1	.1	3.8	.2
TOTAL PONDERAT	2600	10.9	1.1	38.0	1.4	15.6	13.5	5.8	2.2	.1	.2	.1	.4	5.1	1.2	.1	.1	4.1	.2
P17. EN RELACIÓ A AQUESTS ANUNCIS SOBRE ACCIDENTS LABORALS (INDEPENDENTMENT DE SI SÓN A LA TELEVISIÓ, A LA RÀDIO, A LA PREMSA O A QWALSEVOL ALTRE MITJÀ), VOSTÈ QUÈ HI TROBA A FALTAR? QUÈ MILLORARIA?																			
Base: Recorda anunci i/o imatge publicitària	1469	9.9	1.2	51.2	1.5	12.3	10.5	4.4	1.8	.0	.1	.2	.4	3.2	.5	.1	-	2.5	.3
Compromís de les Administracions, polítics	9	-	-	82.7	-	-	-	-	-	-	-	-	-	-	-	-	-	17.3	-
Fer més anuncis, més campanyes	109	9.8	1.9	53.6	1.4	11.1	14.0	2.8	1.7	-	-	-	-	1.9	.1	1.1	-	.5	-
Res, ja estan bé com estan	129	8.5	.5	51.3	1.6	16.3	12.1	3.4	1.7	-	-	-	-	3.5	-	-	-	1.0	-
Els anuncis no serveixen, no n'hi ha prou	36	16.1	-	49.5	-	13.0	4.2	4.2	-	-	-	-	4.2	7.7	-	-	-	.9	-
Buscar altres formes per sensibilitzar	17	19.4	8.8	45.9	-	9.7	16.2	-	-	-	-	-	-	-	-	-	-	-	-
Altres	39	12.0	-	44.6	3.8	17.5	8.2	-	3.2	-	-	-	3.8	2.2	-	-	-	4.6	-
No sap	522	8.1	1.6	55.7	.6	9.3	10.8	3.7	2.0	-	-	.3	.4	2.8	.8	-	-	3.3	.7
No contesta	5	-	-	52.2	-	31.5	-	16.4	-	-	-	-	-	-	-	-	-	-	-

	CANAL DE TELEVISIÓ MÉS HABITUAL																		
	TOTAL	TVE1	TVE2	TV3	CANAL 33	TELE 5	ANTENA 3	CUATRO	LA SEXTA	TD8	BTV	3/24	ALTR. AUT. LOCAL	TDT DIGI. SAT.	ES-TRAN-GERS ALTRES	CAP	NS	NC	
TOTAL SENSE PONDERAR	2600	10.5	1.0	41.8	1.2	14.3	12.9	5.2	2.0	.1	.1	.2	.4	4.7	1.3	.1	.1	3.8	.2
TOTAL PONDERAT	2600	10.9	1.1	38.0	1.4	15.6	13.5	5.8	2.2	.1	.2	.1	.4	5.1	1.2	.1	.1	4.1	.2
P18. RECORDA DE QUINA ENTITAT EREN AQUESTS ANUNCIS? QUI ELS FEIA?																			
Base: Recorda anunci i/o imatge publicitària	1469	9.9	1.2	51.2	1.5	12.3	10.5	4.4	1.8	.0	.1	.2	.4	3.2	.5	.1	-	2.5	.3
Administració central / Govern d'Espanya (Ministeris, etc.)	260	9.8	1.2	38.7	1.6	19.1	15.2	4.0	.8	-	-	-	1.2	4.3	-	-	-	3.0	1.2
Generalitat de Catalunya	314	5.8	.3	70.3	1.9	6.5	5.6	4.2	.5	.2	-	.6	-	3.6	-	-	-	.5	-
Departament de Treball de la Generalitat	94	12.1	1.6	51.8	4.1	11.0	11.5	2.7	2.9	-	-	-	-	.9	1.3	-	-	-	-
Altres departaments de la Generalitat de Catalunya	2	-	-	85.2	-	-	-	-	-	-	-	-	-	-	-	-	-	14.8	-
Ajuntament de Barcelona	3	-	-	50.0	-	-	-	-	-	-	-	-	-	50.0	-	-	-	-	-
Altres	2	-	-	54.0	-	-	-	-	28.6	-	-	-	17.3	-	-	-	-	-	-
No sap	794	11.4	1.6	47.4	1.0	12.6	10.9	4.8	2.4	-	.2	.1	.3	2.8	.7	.2	-	3.4	.3
No contesta	1	-	-	100.0	-	-	-	-	-	-	-	-	-	-	-	-	-	-	-
P18-A. I CONCRETAMENT, DE QUIN DEPARTAMENT O CONSELLERIA DE LA GENERALITAT EREN?																			
Base: Ha esmentat Generalitat de Catalunya	314	5.8	.3	70.3	1.9	6.5	5.6	4.2	.5	.2	-	.6	-	3.6	-	-	-	.5	-
Treball	196	5.8	.4	72.5	1.2	5.9	3.8	4.7	-	-	-	1.0	-	3.9	-	-	-	.8	-
Presidència	1	-	-	-	100.0	-	-	-	-	-	-	-	-	-	-	-	-	-	-
Acció Social i Ciutadana	4	34.5	-	65.5	-	-	-	-	-	-	-	-	-	-	-	-	-	-	-
Economia i Finances	1	-	-	100.0	-	-	-	-	-	-	-	-	-	-	-	-	-	-	-
Governació i Administracions Públiques	3	-	-	45.3	-	-	-	-	-	-	-	-	-	54.7	-	-	-	-	-
Interior, Relacions Institucionals i Participació	8	-	-	49.4	-	11.3	39.3	-	-	-	-	-	-	-	-	-	-	-	-
Medi Ambient i Habitatge	1	-	-	100.0	-	-	-	-	-	-	-	-	-	-	-	-	-	-	-
Política Territorial i Obres Públiques	3	-	-	42.7	-	-	-	57.3	-	-	-	-	-	-	-	-	-	-	-
Salut	4	-	-	100.0	-	-	-	-	-	-	-	-	-	-	-	-	-	-	-
No sap	94	5.9	-	68.1	2.4	8.5	7.8	2.7	1.7	.6	-	-	-	2.4	-	-	-	-	-



	CANAL DE TELEVISIÓ MÉS HABITUAL																		
	TOTAL	TVE1	TVE2	TV3	CANAL 33	TELE 5	ANTENA 3	CUATRO	LA SEXTA	TD8	BTV	3/24	ALTR. AUT. LOCAL	TDT DIGI. SAT.	ES- TRAN- GERS	ALTRES	CAP	NS	NC
TOTAL SENSE PONDERAR	2600	10.5	1.0	41.8	1.2	14.3	12.9	5.2	2.0	.1	.1	.2	.4	4.7	1.3	.1	.1	3.8	.2
TOTAL PONDERAT	2600	10.9	1.1	38.0	1.4	15.6	13.5	5.8	2.2	.1	.2	.1	.4	5.1	1.2	.1	.1	4.1	.2
ENTITAT REALITZADORA DELS ANUNCIS																			
Base: Recorda anunci i/o imatge publicitària	1469	9.9	1.2	51.2	1.5	12.3	10.5	4.4	1.8	.0	.1	.2	.4	3.2	.5	.1	-	2.5	.3
Administració central / Govern d'Espanya (Ministeris, etc.)	260	9.8	1.2	38.7	1.6	19.1	15.2	4.0	.8	-	-	-	1.2	4.3	-	-	-	3.0	1.2
Generalitat de Catalunya	94	5.9	-	68.1	2.4	8.5	7.8	2.7	1.7	.6	-	-	-	2.4	-	-	-	-	-
Departament de Treball de la Generalitat	290	7.8	.8	65.8	2.1	7.6	6.3	4.1	1.0	-	-	.7	-	2.9	.4	-	-	.5	-
Altres departaments de la Generalitat de Catalunya	26	4.8	-	62.3	4.8	3.4	11.7	5.8	-	-	-	-	-	5.8	-	-	-	1.3	-
Ajuntament de Barcelona	3	-	-	50.0	-	-	-	-	-	-	-	-	-	50.0	-	-	-	-	-
Altres	2	-	-	54.0	-	-	-	-	28.6	-	-	-	17.3	-	-	-	-	-	-
No sap	794	11.4	1.6	47.4	1.0	12.6	10.9	4.8	2.4	-	.2	.1	.3	2.8	.7	.2	-	3.4	.3
No contesta	1	-	-	100.0	-	-	-	-	-	-	-	-	-	-	-	-	-	-	-

## CANAL DE TELEVISIÓ MÉS HABITUAL

	TOTAL	TVE1	TVE2	TV3	CANAL 33	TELE 5	ANTENA 3	CUATRO	LA SEXTA	TD8	BTV	3/24	ALTR. AUT. LOCAL	TDT DIGI. SAT.	ES- TRAN- GERS	ALTRES	CAP	NS	NC
TOTAL SENSE PONDERAR	2600	10.5	1.0	41.8	1.2	14.3	12.9	5.2	2.0	.1	.1	.2	.4	4.7	1.3	.1	.1	3.8	.2
TOTAL PONDERAT	2600	10.9	1.1	38.0	1.4	15.6	13.5	5.8	2.2	.1	.2	.1	.4	5.1	1.2	.1	.1	4.1	.2

P19. ARA LI LLEGIRÉ UN SEGUIT DE FRASES RELACIONADES AMB AQUESTS ANUNCIS. M'AGRADARIA QUE VOSTÈ EM DIGUÉS SI HI ESTÀ TOTALMENT D'ACORD, D'ACORD, NI D'ACORD NI EN DESACORD, EN DESACORD O TOTALMENT EN DESACORD:

## P19-A. INDIQUEN QUE ELS ACCIDENTS LABORALS ES PODEN EVITAR

Base: Recorda anunci i/o imatge publicitària	1469	9.9	1.2	51.2	1.5	12.3	10.5	4.4	1.8	.0	.1	.2	.4	3.2	.5	.1	-	2.5	.3
Totalment d'acord	392	9.2	1.1	51.2	2.4	13.7	10.3	4.7	1.4	-	-	.2	.4	2.0	.4	-	-	2.2	.8
D'acord	958	10.1	1.3	51.4	1.0	12.2	10.9	4.2	1.9	-	.2	.2	.3	2.8	.4	.1	-	2.8	.2
Ni d'acord ni en desacord	54	7.1	-	54.0	5.6	9.6	4.9	8.9	1.4	1.0	-	-	-	7.4	-	-	-	-	-
En desacord	52	10.5	1.6	44.9	-	6.6	12.2	2.9	2.4	-	-	.6	2.9	10.1	2.9	-	-	2.4	-
Totalment en desacord	4	-	-	59.1	-	-	18.3	-	-	-	-	-	-	22.5	-	-	-	-	-
No sap	9	32.8	-	33.1	-	17.0	-	-	-	-	-	-	-	17.0	-	-	-	-	-

## P19-B. INDIQUEN QUE EL PRINCIPAL RESPONSABLE DE LA SEURETAT EN EL TREBALL ÉS L'EMPRESARI

Base: Recorda anunci i/o imatge publicitària	1469	9.9	1.2	51.2	1.5	12.3	10.5	4.4	1.8	.0	.1	.2	.4	3.2	.5	.1	-	2.5	.3
Totalment d'acord	200	11.7	1.2	44.6	3.6	14.6	10.1	5.9	1.1	-	-	.6	.8	3.6	-	-	-	2.2	-
D'acord	530	10.8	1.2	51.1	.9	11.8	12.6	2.7	2.1	-	.3	-	.1	2.7	.8	.2	-	2.2	.6
Ni d'acord ni en desacord	194	9.3	.6	55.5	1.6	11.6	9.0	4.1	1.2	-	-	-	.8	2.8	1.1	-	-	2.4	-
En desacord	475	8.3	1.4	52.1	1.5	11.4	9.8	5.5	2.2	.1	-	.1	.5	3.8	.1	-	-	2.7	.4
Totalment en desacord	53	6.8	2.4	53.7	-	19.1	6.7	4.3	-	-	-	1.3	-	-	-	-	-	5.7	-
No sap	17	20.2	-	46.1	-	13.8	-	10.9	-	-	-	-	-	9.1	-	-	-	-	-

## P19-C. EXPLIQUEN ALGUNA COSA NOVA

Base: Recorda anunci i/o imatge publicitària	1469	9.9	1.2	51.2	1.5	12.3	10.5	4.4	1.8	.0	.1	.2	.4	3.2	.5	.1	-	2.5	.3
Totalment d'acord	66	8.3	-	65.8	2.3	5.9	9.9	2.3	-	-	-	-	-	2.3	-	-	-	3.2	-
D'acord	373	13.7	1.5	44.5	1.6	14.0	13.0	2.3	1.8	-	-	-	1.1	3.1	.0	-	-	2.4	1.0
Ni d'acord ni en desacord	116	6.2	1.4	58.6	1.3	9.9	11.8	2.7	2.4	-	-	-	-	3.3	-	-	-	2.4	-
En desacord	777	9.1	1.0	52.2	1.5	12.5	9.1	5.5	1.9	.1	.2	.3	.2	3.0	.7	.2	-	2.5	-
Totalment en desacord	108	6.0	2.3	46.7	1.4	12.7	13.9	5.6	1.4	-	-	-	-	5.9	-	-	-	2.8	1.4
No sap	29	13.7	1.9	60.2	-	7.2	.5	8.2	-	-	-	-	-	-	5.8	-	-	2.4	-
No contesta	1	-	-	100.0	-	-	-	-	-	-	-	-	-	-	-	-	-	-	-

	CANAL DE TELEVISIÓ MÉS HABITUAL																		
	TOTAL	TVE1	TVE2	TV3	CANAL 33	TELE 5	ANTENA 3	CUATRO	LA SEXTA	TD8	BTV	3/24	ALTR. AUT. LOCAL	TDT DIGI. SAT.	ES- TRAN- GERS	ALTRES	CAP	NS	NC
TOTAL SENSE PONDERAR	2600	10.5	1.0	41.8	1.2	14.3	12.9	5.2	2.0	.1	.1	.2	.4	4.7	1.3	.1	.1	3.8	.2
TOTAL PONDERAT	2600	10.9	1.1	38.0	1.4	15.6	13.5	5.8	2.2	.1	.2	.1	.4	5.1	1.2	.1	.1	4.1	.2
<b>P19-D. ES DIRIGEIXEN ALS TREBALLADORS</b>																			
Base: Recorda anunci i/o imatge publicitària	1469	9.9	1.2	51.2	1.5	12.3	10.5	4.4	1.8	.0	.1	.2	.4	3.2	.5	.1	-	2.5	.3
Totalment d'acord	218	9.7	1.8	48.5	2.0	9.4	11.7	6.8	2.0	-	-	.2	1.5	2.9	.1	-	-	2.7	.7
D'acord	860	9.5	1.3	49.6	2.0	13.7	11.2	4.1	1.6	.1	.2	.2	.3	3.0	.5	.1	-	2.4	.4
Ni d'acord ni en desacord	128	10.2	.1	58.1	-	8.2	10.7	2.9	1.2	-	-	-	-	5.9	-	-	-	2.7	-
En desacord	233	10.7	.5	54.5	-	12.7	8.1	4.3	2.8	-	-	-	-	2.6	1.3	-	-	2.3	.2
Totalment en desacord	14	8.7	-	76.5	-	-	-	3.9	-	-	-	4.9	-	6.0	-	-	-	-	-
No sap	16	17.7	9.2	43.8	5.3	13.5	-	-	-	-	-	-	-	-	-	-	-	10.6	-
<b>P19-E. ES DIRIGEIXEN A LA SOCIETAT EN GENERAL</b>																			
Base: Recorda anunci i/o imatge publicitària	1469	9.9	1.2	51.2	1.5	12.3	10.5	4.4	1.8	.0	.1	.2	.4	3.2	.5	.1	-	2.5	.3
Totalment d'acord	359	10.0	.3	50.9	2.2	12.5	9.6	5.5	2.2	-	-	.2	.4	2.5	.5	-	-	2.2	.8
D'acord	923	9.2	1.7	51.3	1.3	12.3	11.6	3.7	2.0	.1	-	.2	.4	3.2	.4	.1	-	2.4	.2
Ni d'acord ni en desacord	62	6.7	-	64.1	-	11.2	4.9	4.5	-	-	-	-	-	5.1	-	-	-	3.4	-
En desacord	102	16.6	.5	46.8	.8	11.8	9.8	3.5	-	-	1.5	-	.3	5.0	.2	-	-	3.1	-
Totalment en desacord	8	-	-	28.9	17.8	-	-	53.3	-	-	-	-	-	-	-	-	-	-	-
No sap	16	21.0	-	38.1	-	20.2	1.0	-	-	-	-	-	-	-	9.7	-	-	10.0	-
<b>P19-F. ES DIRIGEIXEN ALS EMPRESARIS</b>																			
Base: Recorda anunci i/o imatge publicitària	1469	9.9	1.2	51.2	1.5	12.3	10.5	4.4	1.8	.0	.1	.2	.4	3.2	.5	.1	-	2.5	.3
Totalment d'acord	216	10.7	.6	52.0	2.8	13.1	8.7	3.7	2.3	-	-	-	-	3.2	.3	-	-	1.9	.7
D'acord	726	11.0	1.4	53.7	1.6	9.7	11.3	3.8	1.4	-	.2	.4	.4	2.0	.7	-	-	2.4	.2
Ni d'acord ni en desacord	129	10.1	.1	55.6	.5	8.9	11.3	2.1	2.3	-	-	-	1.2	2.8	-	-	-	4.0	1.2
En desacord	355	6.5	1.8	44.5	1.1	18.4	9.7	6.4	2.3	.2	-	-	.4	5.4	-	.4	-	2.8	.2
Totalment en desacord	27	10.9	-	47.4	-	8.9	17.1	6.9	-	-	-	-	-	8.9	-	-	-	-	-
No sap	17	19.7	-	41.2	-	18.1	.9	10.9	-	-	-	-	-	-	9.1	-	-	-	-
<b>P19-G. ES DIRIGEIXEN ALS DIRECTIUS</b>																			
Base: Recorda anunci i/o imatge publicitària	1469	9.9	1.2	51.2	1.5	12.3	10.5	4.4	1.8	.0	.1	.2	.4	3.2	.5	.1	-	2.5	.3
Totalment d'acord	156	11.1	.8	51.3	2.4	11.1	7.6	6.0	2.4	-	-	-	-	5.2	-	-	-	1.3	1.0
D'acord	687	10.6	1.2	54.3	1.7	9.8	11.1	3.1	1.3	-	.2	.3	.6	1.8	.5	.2	-	3.1	.3
Ni d'acord ni en desacord	138	9.7	-	51.1	3.3	12.6	10.8	6.0	1.1	-	-	-	-	2.4	-	-	-	3.1	-
En desacord	416	8.6	2.0	46.0	.5	15.9	11.3	4.8	2.4	.1	-	.1	.4	5.2	.5	-	-	1.8	.4
Totalment en desacord	42	5.9	-	52.9	-	21.5	5.4	5.7	1.3	-	-	-	-	3.6	-	-	-	3.6	-
No sap	30	12.1	-	46.9	-	12.7	7.9	11.1	4.2	-	-	-	-	-	5.0	-	-	-	-

	CANAL DE TELEVISIÓ MÉS HABITUAL																		
	TOTAL	TVE1	TVE2	TV3	CANAL 33	TELE 5	ANTENA 3	CUATRO	LA SEXTA	TD8	BTV	3/24	ALTR. AUT. LOCAL	TDI. DIGI. SAT.	ES-TRAN-GERS ALTRES	CAP	NS	NC	
TOTAL SENSE PONDERAR	2600	10.5	1.0	41.8	1.2	14.3	12.9	5.2	2.0	.1	.1	.2	.4	4.7	1.3	.1	.1	3.8	.2
TOTAL PONDERAT	2600	10.9	1.1	38.0	1.4	15.6	13.5	5.8	2.2	.1	.2	.1	.4	5.1	1.2	.1	.1	4.1	.2
P19-H. SÓN MASSA SUAUS, HAURIEN DE SER MÉS DIRECTES, FORTS, AMB ACCIDENTS MÉS GREUS, QUE IMPACTESSIN MÉS																			
Base: Recorda anunci i/o imatge publicitària	1469	9.9	1.2	51.2	1.5	12.3	10.5	4.4	1.8	.0	.1	.2	.4	3.2	.5	.1	-	2.5	.3
Totalment d'acord	263	11.1	1.8	38.5	3.6	18.7	9.9	5.4	2.9	-	-	.1	1.3	4.9	-	-	-	1.3	.6
D'acord	502	10.5	.9	48.5	1.1	14.3	14.1	4.0	1.6	-	.3	.2	.5	2.0	.6	-	-	1.3	-
Ni d'acord ni en desacord	162	5.6	1.7	59.4	1.5	8.9	8.5	4.4	-	-	-	.8	-	2.4	1.7	-	-	5.2	-
En desacord	465	9.5	.9	57.3	.8	9.0	8.2	3.9	2.2	.1	-	-	-	3.4	.2	.3	-	3.5	.8
Totalment en desacord	65	10.7	1.9	59.1	2.3	5.6	8.1	4.4	-	-	-	-	-	5.6	-	-	-	2.3	-
No sap	11	26.2	-	46.8	-	-	7.4	19.6	-	-	-	-	-	-	-	-	-	-	-
No contesta	1	-	-	-	-	-	-	-	-	-	-	-	-	-	-	-	-	100.0	-
P19-I. FOMENTEN EL DEBAT SOCIAL SOBRE LA SEGURETAT EN EL TREBALL																			
Base: Recorda anunci i/o imatge publicitària	1469	9.9	1.2	51.2	1.5	12.3	10.5	4.4	1.8	.0	.1	.2	.4	3.2	.5	.1	-	2.5	.3
Totalment d'acord	237	13.0	.1	50.8	1.9	13.4	9.3	4.1	1.3	-	-	-	1.3	1.9	.6	-	-	1.7	.6
D'acord	818	9.2	1.6	50.3	1.5	12.3	12.9	3.8	1.7	-	.2	.1	.3	3.0	.4	.2	-	2.2	.4
Ni d'acord ni en desacord	114	10.8	2.4	60.7	1.7	9.8	3.8	1.6	2.6	.5	-	-	.3	3.5	-	-	-	2.2	-
En desacord	236	7.3	.6	50.6	1.0	12.8	6.7	7.6	2.7	-	-	.7	-	4.7	.9	-	-	4.1	.2
Totalment en desacord	26	3.3	-	42.7	-	8.9	20.9	10.2	-	-	-	-	-	8.2	-	-	-	5.8	-
No sap	37	21.8	-	51.3	4.0	12.1	4.2	3.3	-	-	-	-	-	-	-	-	-	3.2	-
P19-J. EL QUE DIUEN SOBRE LA PREVENCIÓ DELS ACCIDENTS LABORALS ÉS REAL																			
Base: Recorda anunci i/o imatge publicitària	1469	9.9	1.2	51.2	1.5	12.3	10.5	4.4	1.8	.0	.1	.2	.4	3.2	.5	.1	-	2.5	.3
Totalment d'acord	391	9.0	.8	54.4	2.1	11.8	9.7	4.9	1.5	-	-	.2	.5	2.2	.4	-	-	1.8	.8
D'acord	921	10.5	1.5	50.9	1.0	12.2	10.7	4.1	2.1	.1	.2	.2	.4	3.1	.6	.1	-	2.3	.2
Ni d'acord ni en desacord	68	14.0	1.8	46.4	4.1	12.7	9.6	6.4	1.2	-	-	-	-	2.6	-	-	-	1.3	-
En desacord	66	2.4	-	42.9	1.2	14.1	14.4	5.4	-	-	-	-	-	12.4	-	-	-	7.2	-
Totalment en desacord	8	-	-	71.6	19.4	9.0	-	-	-	-	-	-	-	-	-	-	-	-	-
No sap	15	13.1	-	28.2	-	23.4	15.3	-	-	-	-	-	-	-	-	-	-	19.9	-

	CANAL DE TELEVISIÓ MÉS HABITUAL																		
	TOTAL	TVE1	TVE2	TV3	CANAL 33	TELE 5	ANTENA 3	CUATRO	LA SEXTA	TD8	BTV	3/24	ALTR. AUT. LOCAL	TDT DIGI. SAT.	ES-TRAN- GERS ALTRES	CAP	NS	NC	
TOTAL SENSE PONDERAR	2600	10.5	1.0	41.8	1.2	14.3	12.9	5.2	2.0	.1	.1	.2	.4	4.7	1.3	.1	.1	3.8	.2
TOTAL PONDERAT	2600	10.9	1.1	38.0	1.4	15.6	13.5	5.8	2.2	.1	.2	.1	.4	5.1	1.2	.1	.1	4.1	.2
P20. VOSTÈ QUÈ CREU QUE HAURIA D'APARÈIXER EN UN ANUNCI DE TELEVISIÓ DIRIGIT A LA PREVENCIÓ DELS ACCIDENTS LABORALS PERQUÈ FOS EFECTIU? QUÈ S'HI HAURIA DE DIR?																			
Base: Total	2600	10.9	1.1	38.0	1.4	15.6	13.5	5.8	2.2	.1	.2	.1	.4	5.1	1.2	.1	.1	4.1	.2
Suaus, moderats	22	21.8	-	46.3	-	5.5	-	7.0	-	-	-	-	-	7.0	-	-	-	12.5	-
Més directe, més impactant, més fort	228	7.0	.7	34.5	.9	17.2	14.6	9.8	3.3	-	-	-	-	8.5	.8	-	-	2.7	-
Més real, casos reals, testimonis	203	11.1	.1	37.0	1.4	20.2	12.5	6.1	1.5	-	-	.8	-	5.3	.4	-	-	3.0	.7
Avisar dels perills i com prevenir-los	54	16.2	-	27.1	-	10.5	26.9	6.5	-	-	2.8	-	-	5.9	2.8	-	-	1.3	-
Ensenyar les conseqüències dels accidents	78	7.1	1.8	50.5	-	18.9	6.2	6.6	1.0	-	-	-	1.9	3.2	-	-	-	2.7	-
Les conseqüències familiars, plors, tocar la fibra sensible	33	12.4	3.8	27.8	13.6	21.7	9.0	3.8	2.4	-	-	-	1.0	4.5	-	-	-	-	-
Comparar abans i després, amb i sense mesures de seguretat	8	-	-	39.5	-	18.8	23.0	18.8	-	-	-	-	-	-	-	-	-	-	-
Dirigits a tots els sectors d'activitat	17	7.3	-	55.8	-	7.3	25.0	-	-	-	-	-	4.6	-	-	-	-	-	-
Dirigits als treballadors, avisar-los	54	15.0	-	39.3	1.3	13.3	10.1	2.8	-	-	-	1.3	-	8.0	5.9	-	-	3.1	-
El treballador exigint seguretat a l'empresari	18	8.4	-	43.9	-	12.7	-	16.7	3.1	-	-	-	-	8.4	-	-	-	6.9	-
Recomanar prudència, responsabilitat, fixar-s'hi	42	6.2	-	35.6	-	14.5	21.3	3.0	-	-	-	-	-	9.9	6.5	-	-	3.0	-
Et pot passar a tu, t'hi jugues la vida	49	9.2	-	47.8	3.4	11.1	12.2	7.7	4.2	-	-	-	-	4.2	-	-	-	.3	-
Que no es begui alcohol a l'hora de treballar	7	21.2	-	25.4	-	32.2	2.2	18.9	-	-	-	-	-	-	-	-	-	-	-
Dirigir-los tant als empresaris com als treballadors	56	11.4	3.3	45.1	8.0	10.6	6.5	10.5	-	-	-	-	-	1.8	-	-	-	2.7	-
Dirigits als empresaris, que han de complir les normes	94	10.9	.9	30.7	-	17.1	13.8	8.9	1.7	-	-	-	-	5.9	1.3	1.3	.8	6.6	-
Empresaris en situació de risc, patint un accident	8	-	-	47.7	-	18.9	33.4	-	-	-	-	-	-	-	-	-	-	-	-
Empresaris a la presó	17	-	-	44.8	-	24.7	-	16.0	-	-	-	-	-	7.2	-	-	-	7.2	-
Explicar les sancions que es poden imposar als empresaris	25	11.1	2.2	30.2	2.2	28.2	15.2	4.8	-	-	-	-	-	6.0	-	-	-	-	-
Inspeccions, controls, multes	32	14.3	3.9	42.0	-	22.6	5.9	-	4.7	-	-	-	-	1.0	-	-	1.7	3.9	-
Mesures de seguretat, insistir en la prevenció	94	24.4	-	25.0	-	21.8	15.7	2.8	1.6	-	-	-	.6	3.8	-	-	-	4.2	-
Insistir en la llei, en la normativa	31	18.6	-	47.9	-	13.5	4.1	1.1	4.0	-	-	-	-	10.8	-	-	-	-	-
Sensibilitzar la gent, a la societat	24	8.4	8.1	44.9	-	13.8	18.7	6.2	-	-	-	-	-	-	-	-	-	-	-
Que és cosa de tots	42	16.4	3.6	63.6	3.6	2.2	2.7	2.1	3.0	-	-	-	-	-	-	-	-	3.0	-
Ensenyar accidents	80	12.4	-	34.4	-	27.6	9.5	8.5	5.2	-	-	-	-	1.1	.2	-	-	1.1	-
Centrar-se en les imatges	17	-	-	32.6	-	31.3	11.8	8.3	-	-	-	-	-	-	-	-	-	16.0	-

ENQUESTA CAMpanyA DE PREVENCIÓ DE RISCOS LABORALS

	CANAL DE TELEVISIÓ MÉS HABITUAL																		
	TOTAL	TVE1	TVE2	TV3	CANAL 33	TELE 5	ANTENA 3	CUATRO	LA SEXTA	TD8	BTV	3/24	ALTR. AUT. LOCAL	TDT DIGI. SAT.	ES-TRAN-GERS ALTRES	CAP	NS	NC	
TOTAL SENSE PONDERAR	2600	10.5	1.0	41.8	1.2	14.3	12.9	5.2	2.0	.1	.1	.2	.4	4.7	1.3	.1	.1	3.8	.2
TOTAL PONDERAT	2600	10.9	1.1	38.0	1.4	15.6	13.5	5.8	2.2	.1	.2	.1	.4	5.1	1.2	.1	.1	4.1	.2
P20. VOSTÈ QUÈ CREU QUE HAURIA D'APARÈIXER EN UN ANUNCI DE TELEVISIÓ DIRIGIT A LA PREVENCIÓ DELS ACCIDENTS LABORALS PERQUÈ FOS EFECTIU? QUÈ S'HI HAURIA DE DIR?																			
Base: Total	2600	10.9	1.1	38.0	1.4	15.6	13.5	5.8	2.2	.1	.2	.1	.4	5.1	1.2	.1	.1	4.1	.2
Donar dades, estadístiques d'accidents	34	9.5	3.7	49.2	-	11.3	3.7	11.8	2.6	-	-	-	-	-	-	-	-	8.2	-
Informar, insistir en la formació	42	19.4	6.6	25.9	-	23.8	17.0	-	3.6	-	-	-	-	3.0	-	-	-	.8	-
Compromís de les Administracions, polítics	11	11.8	-	33.5	-	11.8	14.3	14.3	-	-	-	-	-	14.3	-	-	-	-	-
Fer més anuncis	27	-	4.6	36.6	2.9	18.8	19.9	4.6	2.6	2.0	-	-	-	.6	-	-	-	5.5	2.0
Ja estan bé com estan	65	12.5	-	49.1	1.3	14.6	12.7	6.6	.9	-	-	-	-	-	-	-	-	2.3	-
Els anuncis no serveixen, no n'hi ha prou	41	6.7	-	37.5	3.7	5.6	16.1	3.7	-	-	-	-	-	15.4	-	-	-	11.5	-
Res	6	26.0	-	-	-	-	49.3	24.7	-	-	-	-	-	-	-	-	-	-	-
Altres	82	10.3	-	41.2	3.7	10.5	9.9	3.5	-	-	1.5	.4	1.8	7.7	1.8	1.0	-	6.7	-
No sap	950	10.3	1.0	37.7	1.2	13.8	15.1	4.4	3.0	.2	.2	-	.5	5.1	2.0	-	-	5.2	.3
No contesta	6	-	-	40.4	-	5.8	25.7	28.1	-	-	-	-	-	-	-	-	-	-	-

	CANAL DE TELEVISIÓ MÉS HABITUAL																		
	TOTAL	TVE1	TVE2	TV3	CANAL 33	TELE 5	ANTENA 3	CUATRO	LA SEXTA	TD8	BTV	3/24	ALTR. AUT. LOCAL	TDT DIGI. SAT.	ES-TRAN-GERS ALTRES	CAP	NS	NC	
TOTAL SENSE PONDERAR	2600	10.5	1.0	41.8	1.2	14.3	12.9	5.2	2.0	.1	.1	.2	.4	4.7	1.3	.1	.1	3.8	.2
TOTAL PONDERAT	2600	10.9	1.1	38.0	1.4	15.6	13.5	5.8	2.2	.1	.2	.1	.4	5.1	1.2	.1	.1	4.1	.2
P21. I CONCRETAMENT, ENTRE LES OPCIONS QUE LI LLEGIRÉ A CONTINUACIÓ, QUINA CREU QUE SERIA MILLOR PER FER UN ANUNCI DE TELEVISIÓ SOBRE PREVENCIÓ D'ACCIDENTS LABORALS?																			
Base: Total	2600	10.9	1.1	38.0	1.4	15.6	13.5	5.8	2.2	.1	.2	.1	.4	5.1	1.2	.1	.1	4.1	.2
Imatges d'empresaris i treballadors i que es parli sobre l'existència de riscos	692	11.0	1.6	47.5	2.0	12.0	9.9	4.5	1.6	.1	-	.0	.5	4.3	.8	-	-	3.8	.3
Uns treballadors a la feina en situació de risc	397	13.0	-	45.8	1.0	13.4	9.7	4.6	3.3	-	.3	-	.2	3.7	.8	.3	.2	3.3	.4
Uns treballadors a la feina que pateixin accidents lleus presentat de forma suau	269	10.5	.9	32.4	.6	18.9	19.0	6.4	1.3	-	-	-	.3	6.0	1.1	-	-	2.6	-
Uns treballadors a la feina patint accidents greus o mortals presentat de forma crua i directa	1050	10.3	1.1	31.1	1.0	18.7	16.5	6.3	2.5	-	.3	.2	.3	5.6	1.5	.1	-	4.3	.1
Altres	105	9.0	2.5	34.3	.8	16.0	8.4	9.2	-	1.4	-	-	.3	11.8	.1	-	.5	5.4	-
No sap	79	11.9	-	33.0	5.9	4.6	11.6	8.9	5.4	-	-	-	-	1.1	6.5	-	-	11.2	-
No contesta	8	14.8	-	27.1	-	21.9	-	6.6	-	-	-	-	14.8	-	-	-	-	14.8	-
P22. PARLEM ARA DELS ACCIDENTS LABORALS. CONSIDERA QUE ELS ACCIDENTS LABORALS SÓN UN PROBLEMA SOCIAL MOLT, BASTANT, POC O GENS GREU?																			
Base: Total	2600	10.9	1.1	38.0	1.4	15.6	13.5	5.8	2.2	.1	.2	.1	.4	5.1	1.2	.1	.1	4.1	.2
Molt greu	1065	12.1	1.2	38.2	1.6	15.6	12.2	5.3	1.6	.1	-	.2	.4	6.1	1.0	.1	-	3.8	.4
Bastant greu	1395	10.4	1.0	38.4	1.1	15.8	14.2	6.2	2.5	.0	.3	.0	.3	4.2	1.1	.1	.1	4.1	.0
Poc greu	100	3.4	.2	37.0	2.2	11.3	16.2	6.7	3.2	-	-	-	-	8.1	6.1	-	.6	5.0	-
Gens greu	16	32.8	-	11.5	-	9.4	23.2	-	4.9	-	-	-	7.8	-	2.0	-	-	8.5	-
No sap	22	12.3	-	28.5	-	21.9	9.2	5.6	8.1	-	-	-	-	1.5	-	-	-	12.9	-
No contesta	2	-	-	-	61.5	38.5	-	-	-	-	-	-	-	-	-	-	-	-	-

	CANAL DE TELEVISIÓ MÉS HABITUAL																		
	TOTAL	TVE1	TVE2	TV3	CANAL 33	TELE 5	ANTENA 3	CUATRO	LA SEXTA	TD8	BTV	3/24	ALTR. AUT. LOCAL	TDT DIGI. SAT.	ES-TRAN- GERS	ALTRES	CAP	NS	NC
TOTAL SENSE PONDERAR	2600	10.5	1.0	41.8	1.2	14.3	12.9	5.2	2.0	.1	.1	.2	.4	4.7	1.3	.1	.1	3.8	.2
TOTAL PONDERAT	2600	10.9	1.1	38.0	1.4	15.6	13.5	5.8	2.2	.1	.2	.1	.4	5.1	1.2	.1	.1	4.1	.2
<b>P23. QUI CREU QUE ÉS EL PRINCIPAL RESPONSABLE DELS ACCIDENTS LABORALS?</b>																			
Base: Total	2600	10.9	1.1	38.0	1.4	15.6	13.5	5.8	2.2	.1	.2	.1	.4	5.1	1.2	.1	.1	4.1	.2
Els treballadors	291	6.3	1.0	34.3	.8	18.4	16.2	5.5	2.3	-	-	.5	.5	5.7	3.1	-	.2	5.3	-
L'empresari, els directius, encarregats	998	10.7	1.6	36.8	1.3	15.9	14.6	6.6	2.4	.2	.2	.1	.2	4.4	1.2	-	-	3.5	.2
L'Administració	121	15.0	-	33.5	2.0	12.3	15.5	5.7	1.7	-	-	-	2.2	4.6	-	-	-	7.3	-
Empresaris i treballadors	568	13.2	.6	39.7	1.7	16.4	11.6	5.3	1.4	-	-	-	.5	5.8	.3	.2	.1	2.6	.6
L'Administració i els empresaris	50	25.7	.3	27.4	-	13.9	14.5	2.5	-	-	-	-	-	8.5	-	-	-	7.4	-
L'Administració, els treballadors i els empresaris	31	13.8	-	71.1	-	10.2	4.9	-	-	-	-	-	-	-	-	-	-	-	-
Cadascú és responsable de si mateix	47	13.0	.7	24.6	1.8	25.7	17.4	3.5	-	-	2.7	-	-	4.1	.3	-	-	6.2	-
Compartida	13	12.8	11.6	35.7	-	6.0	18.2	9.6	6.0	-	-	-	-	-	-	-	-	-	-
La societat, la gent	26	5.9	2.7	46.3	6.5	2.7	14.8	4.9	2.7	-	-	-	-	7.2	-	-	-	6.2	-
De tots	178	8.9	1.2	47.1	1.2	9.4	8.4	7.7	3.5	-	.8	-	-	4.9	.8	.4	-	5.5	-
Depèn	28	5.6	-	54.6	-	13.3	3.7	4.5	-	2.0	-	-	-	10.8	-	-	-	5.4	-
El sistema econòmic, laboral	19	7.8	-	41.3	7.8	22.0	-	4.5	-	-	-	-	-	12.2	4.5	-	-	-	-
Falta de formació, imprudència	38	-	-	34.5	-	26.9	13.8	12.4	6.6	-	-	-	-	4.0	1.9	-	-	-	-
Les condicions laborals, precarietat, subcontractació	22	2.5	.7	36.5	-	10.2	6.7	6.7	6.7	-	-	-	-	14.6	6.7	-	-	8.7	-
Falta de prevenció, de control	16	9.7	-	23.5	-	28.8	23.3	-	9.4	-	-	-	-	-	-	-	-	5.4	-
Les presses	5	-	-	69.5	-	-	30.5	-	-	-	-	-	-	-	-	-	-	-	-
Altres	24	21.7	-	23.6	5.3	14.7	5.3	11.7	-	-	-	-	1.4	10.0	6.4	-	-	-	-
No sap	124	10.5	-	39.5	.8	12.8	16.9	1.7	2.9	-	-	-	.5	3.4	2.8	-	-	8.4	-
No contesta	1	-	-	100.0	-	-	-	-	-	-	-	-	-	-	-	-	-	-	-
<b>P24. I CONCRETAMENT, ENTRE ELS TREBALLADORS, ELS EMPRESARIS I L'ADMINISTRACIÓ, QUI CREU QUE ÉS MÉS RESPONSABLE?</b>																			
Base: Total	2600	10.9	1.1	38.0	1.4	15.6	13.5	5.8	2.2	.1	.2	.1	.4	5.1	1.2	.1	.1	4.1	.2
Els treballadors	368	8.6	.8	36.7	.9	16.7	15.2	6.6	2.9	-	.3	.3	.6	4.7	1.2	-	.2	4.4	-
Els empresaris	938	10.2	1.2	37.4	1.5	15.4	14.0	6.7	2.4	.2	.2	.1	.3	4.7	1.2	-	-	4.3	.3
L'Administració	695	11.2	1.1	35.0	1.7	17.0	15.7	4.7	2.2	-	-	.0	.7	5.7	1.0	.2	-	3.6	.1
Tots	455	13.3	.8	46.1	1.2	11.8	7.8	5.4	1.9	.1	.3	-	.1	5.7	1.1	.2	.2	3.9	.3
Altres	63	12.6	2.0	29.4	2.4	24.8	14.7	2.4	2.3	-	-	-	-	2.4	1.4	-	-	5.7	-
No sap	79	14.0	.4	37.4	-	16.3	11.2	5.7	-	-	-	-	-	4.6	5.4	-	-	5.0	-
No contesta	2	-	-	47.5	-	-	-	-	-	-	-	-	-	52.5	-	-	-	-	-



	CANAL DE TELEVISIÓ MÉS HABITUAL																		
	TOTAL	TVE1	TVE2	TV3	CANAL 33	TELE 5	ANTENA 3	CUATRO	LA SEXTA	TD8	BTV	3/24	ALTR. AUT. LOCAL	TDT DIGI. SAT.	ES-TRAN- GERS	ALTRES	CAP	NS	NC
TOTAL SENSE PONDERAR	2600	10.5	1.0	41.8	1.2	14.3	12.9	5.2	2.0	.1	.1	.2	.4	4.7	1.3	.1	.1	3.8	.2
TOTAL PONDERAT	2600	10.9	1.1	38.0	1.4	15.6	13.5	5.8	2.2	.1	.2	.1	.4	5.1	1.2	.1	.1	4.1	.2
P25. CREU QUE SÓN NECESSÀRIES LES CAMPANYES DE SENSIBILITZACIÓ PER PREVENIR ELS ACCIDENTS A LA FEINA?																			
Base: Total	2600	10.9	1.1	38.0	1.4	15.6	13.5	5.8	2.2	.1	.2	.1	.4	5.1	1.2	.1	.1	4.1	.2
Sí	2377	11.3	.9	38.5	1.3	15.6	13.9	5.5	2.2	.0	.2	.1	.4	4.7	1.2	.1	.0	3.7	.2
No	185	3.7	2.6	35.7	2.0	15.5	9.3	8.0	2.9	-	-	-	.7	9.1	1.2	-	.3	8.9	-
Indiferent	12	7.0	-	40.8	-	8.5	12.2	31.5	-	-	-	-	-	-	-	-	-	-	-
No sap	25	28.4	-	7.9	-	18.4	9.0	-	-	6.1	-	-	-	12.2	6.1	-	-	11.8	-
No contesta	1	-	-	100.0	-	-	-	-	-	-	-	-	-	-	-	-	-	-	-
P26. I CREU QUE SÓN ÚTILS?																			
Base: Total	2600	10.9	1.1	38.0	1.4	15.6	13.5	5.8	2.2	.1	.2	.1	.4	5.1	1.2	.1	.1	4.1	.2
Sí	1992	12.0	1.0	38.4	1.5	15.3	13.8	5.8	2.4	.1	.2	.1	.4	4.3	1.1	-	.0	3.4	.3
No	462	6.8	1.4	35.5	1.1	17.9	11.1	7.3	2.4	-	.3	.3	.3	8.2	1.6	.4	.1	5.4	-
Indiferent	30	5.5	-	34.0	-	16.5	36.3	5.0	-	-	-	-	-	-	-	-	-	2.6	-
No sap	116	11.2	1.3	41.9	-	11.5	11.2	.1	-	-	-	-	-	7.8	3.3	-	-	11.7	-
No contesta	0	-	-	100.0	-	-	-	-	-	-	-	-	-	-	-	-	-	-	-
P27. CREU QUE DE FORMA GENERAL ES COMPLEIX LA LEGISLACIÓ SOBRE RISCOS LABORALS A LES EMPRESES I LLOCS DE TREBALL DE CATALUNYA?																			
Base: Total	2600	10.9	1.1	38.0	1.4	15.6	13.5	5.8	2.2	.1	.2	.1	.4	5.1	1.2	.1	.1	4.1	.2
Sí	748	11.8	.8	40.1	1.4	13.3	15.5	4.4	1.9	-	-	-	.3	4.5	1.7	.2	-	3.8	.3
No	1580	10.5	1.2	37.4	1.4	17.3	13.6	6.0	2.1	.0	.3	.1	.5	5.2	.6	.0	.0	3.5	.1
No sap	270	11.6	.9	36.2	1.0	11.5	7.1	8.2	3.6	.6	-	.5	-	6.5	3.6	-	.2	8.5	-
No contesta	3	-	-	-	-	50.0	-	-	-	-	-	-	-	-	-	-	-	-	50.0
P28. I CONCRETAMENT A L'EMPRESA ON VOSTÈ TREBALLA ES PRENEN MESURES PER PREVENIR ELS RISCOS LABORALS?																			
Base: Treballa	1679	9.8	1.2	39.0	1.5	16.1	11.7	5.2	2.3	.0	.3	.2	.3	6.4	1.4	.1	.1	4.2	.2
Sí	1320	10.2	1.3	40.5	.9	15.1	11.9	4.7	2.0	.0	.3	.2	.3	6.5	1.4	.2	.0	4.2	.3
No	243	8.7	-	29.7	3.5	21.5	13.4	6.3	3.4	-	-	-	-	8.0	1.2	-	.3	4.1	-
A la meua empresa no hi ha riscos	101	9.1	1.5	41.6	3.7	16.8	5.6	8.5	5.2	-	-	-	.8	2.3	1.7	-	-	3.2	-
No sap	10	3.3	1.5	58.7	7.6	13.8	8.4	6.8	-	-	-	-	-	-	-	-	-	-	-
No contesta	5	-	25.6	-	-	17.8	-	-	-	-	-	-	-	-	-	-	-	56.6	-

	CANAL DE TELEVISIÓ MÉS HABITUAL																		
	TOTAL	TVE1	TVE2	TV3	CANAL 33	TELE 5	ANTENA 3	CUATRO	LA SEXTA	TD8	BTV	3/24	ALTR. AUT. LOCAL	TDT DIGI. SAT.	ES-TRAN-GERS ALTRES	CAP	NS	NC	
TOTAL SENSE PONDERAR	2600	10.5	1.0	41.8	1.2	14.3	12.9	5.2	2.0	.1	.1	.2	.4	4.7	1.3	.1	.1	3.8	.2
TOTAL PONDERAT	2600	10.9	1.1	38.0	1.4	15.6	13.5	5.8	2.2	.1	.2	.1	.4	5.1	1.2	.1	.1	4.1	.2
P29. VOSTÈ O ALGUNA PERSONA DEL SEU ENTORN FAMILIAR HA PATIT MAI ALGUN ACCIDENT LABORAL, ENCARA QUE SIGUI LLEU?																			
Base: Total	2600	10.9	1.1	38.0	1.4	15.6	13.5	5.8	2.2	.1	.2	.1	.4	5.1	1.2	.1	.1	4.1	.2
Sí	1230	9.9	1.0	36.1	1.4	17.7	14.1	6.2	2.5	.1	.2	.1	.5	5.1	1.2	.1	.0	3.5	.1
No	1364	11.9	1.1	39.7	1.4	13.8	13.0	5.5	2.0	.0	.1	.1	.3	5.1	1.3	.1	.1	4.7	.2
No sap	4	-	-	66.1	-	17.9	-	-	-	-	-	-	-	-	16.1	-	-	-	-
No contesta	2	-	-	-	-	-	-	-	-	-	-	-	-	-	-	-	-	-	100.0
P30. CONSIDERA QUE A LA SEVA ACTIVITAT LABORAL QUOTIDIANA VOSTÈ PERSONALMENT TÉ MOLTES, BASTANTS, POQUES O CAP POSSIBILITAT DE PATIR UN ACCIDENT LABORAL?																			
Base: Treballa	1679	9.8	1.2	39.0	1.5	16.1	11.7	5.2	2.3	.0	.3	.2	.3	6.4	1.4	.1	.1	4.2	.2
Moltes possibilitats	189	9.9	.8	34.0	2.1	14.4	15.5	3.6	3.2	-	-	-	-	9.9	1.1	-	-	5.4	-
Bastants possibilitats	334	9.4	1.2	35.8	.7	17.5	12.8	6.6	2.7	-	.8	.2	-	5.6	1.1	-	.2	5.4	-
Poques possibilitats	970	10.1	1.2	41.2	1.7	16.6	10.5	4.9	2.2	.1	-	.2	.4	5.9	1.1	.2	.1	3.5	.2
Cap possibilitat	180	9.4	1.5	38.9	1.5	12.6	11.9	6.1	1.5	-	.8	-	.4	7.4	3.9	-	-	3.9	-
No sap	4	-	-	-	-	21.8	38.1	-	-	-	-	-	-	-	-	-	-	40.1	-
No contesta	3	-	-	50.0	-	-	-	-	-	-	-	-	-	-	-	-	-	-	50.0
P30-A. I VOSTÈ PERSONALMENT PREN MESURES PER EVITAR PATIR ACCIDENTS LABORALS?																			
Base: Té moltes o bastantes possibilitats	523	9.6	1.1	35.1	1.2	16.4	13.8	5.5	2.9	-	.5	.1	-	7.1	1.1	-	.1	5.4	-
Sí	500	10.0	1.1	35.3	.9	16.7	13.8	5.5	2.7	-	.6	.1	-	6.7	1.0	-	.2	5.4	-
No	23	.7	-	32.0	6.6	9.2	13.4	6.6	6.6	-	-	-	-	15.8	3.8	-	-	5.4	-

	CANAL DE TELEVISIÓ MÉS HABITUAL																		
	TOTAL	TVE1	TVE2	TV3	CANAL 33	TELE 5	ANTENA 3	CUATRO	LA SEXTA	TD8	BTB	3/24	ALTR. AUT. LOCAL	TDT DIGI. SAT.	ES-TRAN-GERS	ALTRES	CAP	NS	NC
TOTAL SENSE PONDERAR	2600	10.5	1.0	41.8	1.2	14.3	12.9	5.2	2.0	.1	.1	.2	.4	4.7	1.3	.1	.1	3.8	.2
TOTAL PONDERAT	2600	10.9	1.1	38.0	1.4	15.6	13.5	5.8	2.2	.1	.2	.1	.4	5.1	1.2	.1	.1	4.1	.2
P31-A. EM PODRA DIR QUIN CANAL DE TELEVISIÓ MIRA MÉS HABITUALMENT?																			
Base: Total	2600	10.9	1.1	38.0	1.4	15.6	13.5	5.8	2.2	.1	.2	.1	.4	5.1	1.2	.1	.1	4.1	.2
TVE1	284	100.0	-	-	-	-	-	-	-	-	-	-	-	-	-	-	-	-	-
TVE2	27	-	100.0	-	-	-	-	-	-	-	-	-	-	-	-	-	-	-	-
TV3	988	-	-	100.0	-	-	-	-	-	-	-	-	-	-	-	-	-	-	-
Canal 33	36	-	-	-	100.0	-	-	-	-	-	-	-	-	-	-	-	-	-	-
Tele 5	406	-	-	-	-	100.0	-	-	-	-	-	-	-	-	-	-	-	-	-
Antena 3	350	-	-	-	-	-	100.0	-	-	-	-	-	-	-	-	-	-	-	-
Cuatro	151	-	-	-	-	-	-	100.0	-	-	-	-	-	-	-	-	-	-	-
La Sexta	58	-	-	-	-	-	-	-	100.0	-	-	-	-	-	-	-	-	-	-
TD8	2	-	-	-	-	-	-	-	-	100.0	-	-	-	-	-	-	-	-	-
BTB	4	-	-	-	-	-	-	-	-	-	100.0	-	-	-	-	-	-	-	-
3/24	3	-	-	-	-	-	-	-	-	-	-	100.0	-	-	-	-	-	-	-
Altres canals autonòmics o locals	10	-	-	-	-	-	-	-	-	-	-	-	100.0	-	-	-	-	-	-
Canals de TDT, digital, satèl·lit, etc.	133	-	-	-	-	-	-	-	-	-	-	-	-	100.0	-	-	-	-	-
Canals estrangers	32	-	-	-	-	-	-	-	-	-	-	-	-	-	100.0	-	-	-	-
Altres	2	-	-	-	-	-	-	-	-	-	-	-	-	-	-	100.0	-	-	-
Cap	1	-	-	-	-	-	-	-	-	-	-	-	-	-	-	-	100.0	-	-
No sap	107	-	-	-	-	-	-	-	-	-	-	-	-	-	-	-	-	100.0	-
No contesta	5	-	-	-	-	-	-	-	-	-	-	-	-	-	-	-	-	-	100.0
P31-B. I EN SEGON LLOC?																			
Base: Esmenta un canal de televisió	2487	11.4	1.1	39.7	1.4	16.3	14.1	6.1	2.3	.1	.2	.1	.4	5.3	1.3	.1	-	-	-
TVE1	271	-	1.2	46.2	2.4	15.6	20.3	3.4	3.8	-	.6	-	.6	4.1	1.3	.5	-	-	-
TVE2	83	27.4	-	46.9	4.0	9.7	2.5	5.8	1.8	1.8	-	-	-	-	-	-	-	-	-
TV3	246	25.9	2.8	-	4.9	20.3	21.3	11.3	3.6	.2	-	.4	.7	7.6	1.0	-	-	-	-
Canal 33	152	4.1	3.9	82.6	-	.6	2.5	4.6	.8	-	-	-	-	-	.8	-	-	-	-
Tele 5	567	15.5	.6	40.9	.4	-	29.7	7.6	1.4	-	-	-	.5	3.2	.3	-	-	-	-
Antena 3	430	12.2	-	29.0	-	47.5	-	4.3	3.2	-	-	.1	.7	2.0	1.1	-	-	-	-
Cuatro	197	3.6	1.4	54.3	1.0	19.2	13.5	-	4.0	-	-	.6	-	2.0	.3	-	-	-	-
La Sexta	139	11.2	1.5	38.7	2.3	15.2	12.6	16.8	-	-	-	-	-	1.7	-	-	-	-	-
TD8	10	-	-	77.2	-	14.4	-	8.4	-	-	-	-	-	-	-	-	-	-	-
BTB	6	13.9	-	86.1	-	-	-	-	-	-	-	-	-	-	-	-	-	-	-
3/24	13	-	-	79.2	11.4	-	9.4	-	-	-	-	-	-	-	-	-	-	-	-
Altres canals autonòmics o locals	9	17.1	-	51.9	-	16.2	7.3	-	-	-	-	-	-	7.6	-	-	-	-	-
Canals de TDT, digital, satèl·lit, etc.	94	11.5	-	45.7	1.6	20.9	8.1	7.2	-	-	1.3	-	1.3	-	2.4	-	-	-	-
Canals estrangers	8	6.3	-	34.8	-	4.3	33.7	2.0	-	-	-	-	-	19.0	-	-	-	-	-
Cap més	260	5.7	1.1	41.1	1.2	7.1	4.5	3.5	2.6	-	.6	-	-	26.1	6.2	.3	-	-	-

CANAL DE TELEVISIÓ MÉS HABITUAL																			
TOTAL	TVE1	TVE2	TV3	CANAL 33	TELE 5	ANTENA 3	CUATRO	LA SEXTA	TD8	BTV	3/24	ALTR. AUT. LOCAL	TDT DIGI. SAT.	ES-TRAN-GERS	ALTRES	CAP	NS	NC	
TOTAL SENSE PONDERAR	2600	10.5	1.0	41.8	1.2	14.3	12.9	5.2	2.0	.1	.1	.2	.4	4.7	1.3	.1	.1	3.8	.2
TOTAL PONDERAT	2600	10.9	1.1	38.0	1.4	15.6	13.5	5.8	2.2	.1	.2	.1	.4	5.1	1.2	.1	.1	4.1	.2
P31. EM PODRIA DIR QUIN CANAL DE TELEVISIÓ MIRA?																			
Base: Total	2600	10.9	1.1	38.0	1.4	15.6	13.5	5.8	2.2	.1	.2	.1	.4	5.1	1.2	.1	.1	4.1	.2
TVE1	555	51.3	.6	22.5	1.2	7.6	9.9	1.6	1.8	-	.3	-	.3	2.0	.7	.2	-	-	-
TVE2	111	20.7	24.7	35.3	3.0	7.3	1.9	4.4	1.4	1.4	-	-	-	-	-	-	-	-	-
TV3	1235	5.2	.6	80.0	1.0	4.0	4.3	2.3	.7	.0	-	.1	.1	1.5	.2	-	-	-	-
Canal 33	188	3.4	3.1	66.9	19.0	.5	2.1	3.7	.7	-	-	-	-	-	.7	-	-	-	-
Tele 5	973	9.0	.4	23.8	.2	41.7	17.3	4.4	.8	-	-	-	.3	1.8	.2	-	-	-	-
Antena 3	780	6.7	-	16.0	-	26.2	44.9	2.4	1.7	-	-	.0	.4	1.1	.6	-	-	-	-
Cuatro	348	2.0	.8	30.8	.6	10.9	7.7	43.3	2.3	-	-	.4	-	1.1	.2	-	-	-	-
La Sexta	197	7.9	1.0	27.3	1.6	10.7	8.9	11.9	29.4	-	-	-	-	1.2	-	-	-	-	-
TD8	12	-	-	64.3	-	12.0	-	7.0	-	16.7	-	-	-	-	-	-	-	-	-
BTV	10	7.9	-	49.1	-	-	-	-	-	-	43.0	-	-	-	-	-	-	-	-
3/24	16	-	-	66.1	9.5	-	7.9	-	-	-	-	16.5	-	-	-	-	-	-	-
Altres canals autonòmics o locals	19	8.3	-	25.1	-	7.8	3.5	-	-	-	-	-	51.6	3.7	-	-	-	-	-
Canals de TDT, digital, satèl·lit, etc.	227	4.8	-	18.9	.7	8.6	3.4	3.0	-	-	.6	-	.6	58.5	1.0	-	-	-	-
Canals estrangers	40	1.2	-	6.8	-	.8	6.6	.4	-	-	-	-	-	3.7	80.3	-	-	-	-
Altres	2	-	-	-	-	-	-	-	-	-	-	-	-	-	100.0	-	-	-	-
Cap	1	-	-	-	-	-	-	-	-	-	-	-	-	-	-	100.0	-	-	-
No sap	107	-	-	-	-	-	-	-	-	-	-	-	-	-	-	-	100.0	-	-
No contesta	5	-	-	-	-	-	-	-	-	-	-	-	-	-	-	-	-	-	100.0

	CANAL DE TELEVISIÓ MÉS HABITUAL																		
	TOTAL	TVE1	TVE2	TV3	CANAL 33	TELE 5	ANTENA 3	CUATRO	LA SEXTA	TD8	BTV	3/24	ALTR. AUT. LOCAL	TDT DIGI. SAT.	ES- TRAN- GERS	ALTRES	CAP	NS	NC
TOTAL SENSE PONDERAR	2600	10.5	1.0	41.8	1.2	14.3	12.9	5.2	2.0	.1	.1	.2	.4	4.7	1.3	.1	.1	3.8	.2
TOTAL PONDERAT	2600	10.9	1.1	38.0	1.4	15.6	13.5	5.8	2.2	.1	.2	.1	.4	5.1	1.2	.1	.1	4.1	.2
P32-A. EM PODRA DIR QUINA EMISSORA DE RÀDIO ESCOLTA MÉS HABITUALMENT?																			
Base: Escolta la ràdio	1517	10.5	1.2	42.6	1.6	14.5	11.0	6.2	1.5	.1	-	.2	.4	4.9	.9	-	.0	4.1	.2
Catalunya Ràdio	253	4.7	.7	82.2	2.3	2.3	1.5	.5	.5	-	-	-	-	2.6	-	-	-	2.8	-
Cadena SER	181	10.3	2.2	32.4	2.5	19.4	7.5	15.7	1.4	-	-	.7	.4	3.4	.8	-	-	2.4	.8
RNE1 (Radio 1)	40	42.5	2.2	14.5	8.0	-	16.5	-	2.0	-	-	-	.9	.4	3.8	-	-	9.2	-
Ràdio 4	3	-	-	72.6	-	-	27.4	-	-	-	-	-	-	-	-	-	-	-	-
Onda Cero	84	17.9	-	27.4	-	19.6	20.0	4.6	.8	-	-	-	1.8	4.3	.2	-	-	3.4	-
RAC1	138	1.7	-	79.3	.5	1.2	3.5	4.1	.6	-	-	.8	-	6.1	-	-	-	2.2	-
Cadena COPE	45	18.0	-	12.4	-	16.3	37.6	-	-	-	-	-	2.8	9.5	-	-	-	3.4	-
40 Principales	174	12.4	.7	21.5	1.3	29.5	16.8	9.2	1.9	-	-	-	-	3.4	1.2	-	-	2.1	-
Flaix FM	118	5.1	1.1	29.5	-	15.0	22.9	9.0	3.7	-	-	-	1.8	4.4	1.6	-	-	5.9	-
RAC105	67	10.0	2.3	71.0	-	6.4	1.7	4.1	-	-	-	-	-	1.3	1.1	-	-	2.3	-
Cadena Dial	47	15.0	-	22.5	-	31.5	15.7	-	1.5	3.2	-	-	-	6.1	-	-	-	4.4	-
Ràdio Tele Taxi	46	32.3	-	11.5	3.3	34.9	8.3	-	1.2	-	-	-	-	3.3	-	-	-	5.2	-
M80	42	11.0	3.0	30.0	-	18.6	3.8	15.7	-	-	-	-	-	5.9	3.0	-	-	9.0	-
Catalunya Informació	15	8.4	-	72.8	-	-	4.7	-	-	-	-	-	-	8.4	-	-	-	5.8	-
Altres emissores generalistes	35	10.0	.4	44.0	-	16.5	3.6	5.2	5.9	-	-	-	-	9.1	-	-	1.6	3.6	-
Altres radiofòrmules musicals	134	4.6	2.1	22.2	.6	18.6	16.9	11.8	3.1	-	-	-	-	12.8	.9	-	-	6.4	-
Emissores locals	31	9.0	2.3	48.8	10.3	12.8	3.9	1.8	-	-	-	-	2.3	8.8	-	-	-	-	-
Emissores estrangeres	5	-	-	41.5	-	32.0	-	-	-	-	-	-	-	-	26.5	-	-	-	-
Altres	2	-	-	-	82.7	8.6	8.6	-	-	-	-	-	-	-	-	-	-	-	-
No sap	52	22.5	6.4	25.0	-	11.6	8.3	2.4	1.7	-	-	-	-	2.4	1.4	-	-	18.4	-
No contesta	9	-	-	6.1	-	-	46.9	-	-	-	-	-	-	13.7	16.6	-	-	-	16.6

	CANAL DE TELEVISIÓ MÉS HABITUAL																		
	TOTAL	TVE1	TVE2	TV3	CANAL 33	TELE 5	ANTENA 3	CUATRO	LA SEXTA	TD8	BTV	3/24	ALTR. AUT. LOCAL	TDT DIGI. SAT.	ES- TRAN- GERS	ALTRES	CAP	NS	NC
TOTAL SENSE PONDERAR	2600	10.5	1.0	41.8	1.2	14.3	12.9	5.2	2.0	.1	.1	.2	.4	4.7	1.3	.1	.1	3.8	.2
TOTAL PONDERAT	2600	10.9	1.1	38.0	1.4	15.6	13.5	5.8	2.2	.1	.2	.1	.4	5.1	1.2	.1	.1	4.1	.2
P32-B. I EN SEGON LLOC?																			
Base: Esmenta una emissora de ràdio	1456	10.1	1.1	43.4	1.6	14.7	10.9	6.4	1.5	.1	-	.2	.5	5.0	.8	-	.0	3.7	.1
Catalunya Ràdio	139	2.4	.1	75.7	1.1	2.1	7.5	2.1	1.7	-	-	1.1	-	5.3	-	-	-	.9	-
Cadena SER	86	19.0	4.5	42.1	1.7	13.6	7.2	6.1	.6	-	-	-	-	1.7	-	-	-	3.2	-
RNE1 (Radio 1)	32	28.6	-	29.3	-	16.4	2.2	10.4	2.2	-	-	-	-	4.4	-	-	-	6.5	-
Ràdio 4	2	-	-	100.0	-	-	-	-	-	-	-	-	-	-	-	-	-	-	-
Onda Cero	41	19.4	3.7	15.9	-	14.0	22.2	5.8	-	-	-	-	-	1.7	3.0	-	-	14.4	-
RAC1	87	2.7	-	76.5	4.5	2.8	2.5	3.5	.8	-	-	-	-	4.0	-	-	-	2.6	-
Cadena COPE	32	25.3	4.7	33.9	-	11.1	15.6	4.7	-	-	-	-	-	-	4.7	-	-	-	-
40 Principales	102	7.4	-	27.7	-	30.0	11.2	10.1	2.3	-	-	-	.5	6.6	.8	-	-	1.8	1.5
Flaix FM	77	5.0	3.2	28.9	-	22.7	15.5	9.5	3.6	-	-	-	-	6.8	2.9	-	-	1.9	-
RAC105	62	6.2	4.1	67.6	3.6	6.1	5.6	1.7	-	-	-	1.1	-	1.8	-	-	-	2.3	-
Cadena Dial	49	7.2	-	24.6	6.2	32.8	16.1	4.4	-	-	-	-	1.4	3.1	-	-	-	4.2	-
Ràdio Tele Taxi	20	16.3	-	35.2	-	19.6	12.0	7.6	-	-	-	-	9.3	-	-	-	-	-	-
M80	31	12.4	4.0	37.3	-	8.8	13.9	7.3	-	-	-	-	-	5.0	-	-	-	11.3	-
Catalunya Informació	16	-	-	81.6	4.8	-	-	-	-	-	-	-	-	9.3	-	-	-	4.3	-
Altres emissores generalistes	43	13.4	-	42.2	1.3	24.4	11.4	7.3	-	-	-	-	-	-	-	-	-	-	-
Altres radiofòrmules musicals	170	5.2	.1	32.7	.9	19.1	18.2	11.1	1.7	-	-	-	-	6.7	-	-	-	4.3	-
Emissores locals	29	12.7	-	49.4	-	6.0	23.9	3.0	3.0	-	-	-	-	-	-	-	1.9	-	-
Emissores estrangeres	1	-	-	-	-	-	-	-	100.0	-	-	-	-	-	-	-	-	-	-
Altres	13	12.1	-	27.6	-	48.7	-	11.5	-	-	-	-	-	-	-	-	-	-	-
Cap més	424	12.7	.5	39.7	2.0	13.4	9.7	6.1	1.7	.4	-	-	.8	6.8	1.4	-	-	4.9	-

	CANAL DE TELEVISIÓ MÉS HABITUAL																		
	TOTAL	TVE1	TVE2	TV3	CANAL 33	TELE 5	ANTENA 3	CUATRO	LA SEXTA	TD8	BTV	3/24	ALTR. AUT. LOCAL	TDT DIGI. SAT.	ES- TRAN- GERS	ALTRES	CAP	NS	NC
TOTAL SENSE PONDERAR	2600	10.5	1.0	41.8	1.2	14.3	12.9	5.2	2.0	.1	.1	.2	.4	4.7	1.3	.1	.1	3.8	.2
TOTAL PONDERAT	2600	10.9	1.1	38.0	1.4	15.6	13.5	5.8	2.2	.1	.2	.1	.4	5.1	1.2	.1	.1	4.1	.2
P32. EM PODRA DIR QUINA EMISSORA DE RÀDIO ESCOLTA?																			
Base: Total	1517	10.5	1.2	42.6	1.6	14.5	11.0	6.2	1.5	.1	-	.2	.4	4.9	.9	-	.0	4.1	.2
Catalunya Ràdio	392	3.9	.5	79.9	1.9	2.2	3.6	1.1	.9	-	-	.4	-	3.5	-	-	-	2.1	-
Cadena SER	267	13.1	3.0	35.5	2.3	17.6	7.4	12.6	1.1	-	-	.5	.3	2.9	.6	-	-	2.6	.6
RNE1 (Radio 1)	71	36.3	1.2	21.1	4.4	7.3	10.1	4.6	2.1	-	-	-	.5	2.2	2.1	-	-	8.0	-
Ràdio 4	5	-	-	82.4	-	-	17.6	-	-	-	-	-	-	-	-	-	-	-	-
Onda Cero	125	18.4	1.2	23.6	-	17.8	20.7	5.0	.6	-	-	-	1.2	3.5	1.1	-	-	7.0	-
RAC1	225	2.1	-	78.2	2.0	1.8	3.1	3.9	.7	-	-	.5	-	5.3	-	-	-	2.4	-
Cadena COPE	77	21.0	2.0	21.3	-	14.1	28.4	2.0	-	-	-	-	1.6	5.6	2.0	-	-	2.0	-
40 Principales	276	10.5	.5	23.8	.8	29.7	14.7	9.6	2.0	-	-	-	.2	4.6	1.1	-	-	2.0	.5
Flaix FM	195	5.1	1.9	29.3	-	18.0	20.0	9.2	3.6	-	-	-	1.1	5.4	2.1	-	-	4.4	-
RAC105	129	8.2	3.1	69.3	1.7	6.2	3.6	3.0	-	-	-	.5	-	1.5	.5	-	-	2.3	-
Cadena Dial	95	11.0	-	23.6	3.2	32.2	15.9	2.2	.7	1.6	-	-	.7	4.6	-	-	-	4.3	-
Ràdio Tele Taxi	65	27.5	-	18.6	2.3	30.3	9.4	2.3	.9	-	-	-	2.8	2.3	-	-	-	3.6	-
M80	73	11.6	3.4	33.1	-	14.4	8.1	12.1	-	-	-	-	-	5.5	1.7	-	-	10.0	-
Catalunya Informació	31	4.0	-	77.3	2.5	-	2.3	-	-	-	-	-	-	8.8	-	-	-	5.0	-
Altres emissores generalistes	79	11.9	.2	43.0	.7	20.9	7.9	6.4	2.6	-	-	-	-	4.1	-	-	.7	1.6	-
Altres radiofòrmules musicals	304	4.9	1.0	28.0	.8	18.8	17.6	11.4	2.3	-	-	-	-	9.4	.4	-	-	5.2	-
Emissores locals	60	10.8	1.2	49.1	5.3	9.5	13.6	2.4	1.4	-	-	-	1.2	4.5	-	-	.9	-	-
Emissores estrangeres	5	-	-	37.1	-	28.6	-	-	10.6	-	-	-	-	-	23.7	-	-	-	-
Altres	15	10.6	-	24.2	10.1	43.8	1.1	10.1	-	-	-	-	-	-	-	-	-	-	-
No sap	52	22.5	6.4	25.0	-	11.6	8.3	2.4	1.7	-	-	-	-	2.4	1.4	-	-	18.4	-
No contesta	9	-	-	6.1	-	-	46.9	-	-	-	-	-	-	13.7	16.6	-	-	-	16.6

	CANAL DE TELEVISIÓ MÉS HABITUAL																		
	TOTAL	TVE1	TVE2	TV3	CANAL 33	TELE 5	ANTENA 3	CUATRO	LA SEXTA	TD8	BTV	3/24	ALTR. AUT. LOCAL	TDT DIGI. SAT.	ES-TRAN-GERS	ALTRES	CAP	NS	NC
TOTAL SENSE PONDERAR	2600	10.5	1.0	41.8	1.2	14.3	12.9	5.2	2.0	.1	.1	.2	.4	4.7	1.3	.1	.1	3.8	.2
TOTAL PONDERAT	2600	10.9	1.1	38.0	1.4	15.6	13.5	5.8	2.2	.1	.2	.1	.4	5.1	1.2	.1	.1	4.1	.2
P33-A. EM PODRA DIR QUIN DIARI LLEGEIX HABITUALMENT?																			
Base: Total	2600	10.9	1.1	38.0	1.4	15.6	13.5	5.8	2.2	.1	.2	.1	.4	5.1	1.2	.1	.1	4.1	.2
El Periódico de Catalunya	524	8.9	.5	48.4	1.3	16.2	10.6	4.7	2.0	-	-	.1	-	3.0	.6	-	-	3.9	-
La Vanguardia	529	10.6	2.7	42.9	.9	14.0	11.9	4.5	1.2	-	-	.1	.3	6.1	.7	-	.1	3.6	-
El País	230	19.2	3.0	33.9	3.3	7.7	2.9	15.4	.8	.7	-	.5	-	5.2	2.1	.5	-	4.6	-
El Punt	76	2.3	1.1	71.8	2.3	2.3	6.9	2.3	2.3	-	-	-	-	7.7	-	-	-	1.0	-
Avui	57	2.6	-	85.7	1.2	1.4	4.0	1.4	-	-	-	-	-	1.5	-	-	1.0	1.2	-
El Mundo	37	17.4	.9	18.3	-	15.7	31.3	3.4	2.3	-	-	-	4.1	4.2	2.3	-	-	-	-
ABC	4	40.5	-	-	-	8.7	50.7	-	-	-	-	-	-	-	-	-	-	-	-
La Razón	8	-	-	6.8	-	25.7	60.7	-	6.8	-	-	-	-	-	-	-	-	-	-
Público	9	29.5	-	22.1	-	16.1	-	16.1	-	-	-	-	-	16.1	-	-	-	-	-
Diaris gratuïts	279	11.0	.8	27.5	1.8	23.5	15.5	6.6	2.0	-	.4	-	-	5.2	-	-	-	5.8	-
Diaris esportius	143	9.9	-	28.8	1.1	19.0	18.1	5.6	5.8	-	-	-	.8	7.6	-	-	-	3.3	-
Diari Segre	49	5.2	-	53.1	.3	10.5	17.9	3.7	2.3	1.1	-	-	2.3	-	1.4	-	-	1.1	1.1
Diari de Tarragona	47	8.0	-	38.3	1.7	18.0	20.9	6.6	1.7	-	-	-	1.7	1.7	-	1.7	-	-	-
Regió 7	26	-	-	56.9	-	18.8	13.5	-	2.7	-	-	-	2.7	2.7	-	-	-	2.7	-
Altres diaris locals o comarcals	85	7.9	-	39.9	3.4	13.9	18.9	4.6	1.9	-	-	-	2.2	2.0	1.8	-	-	3.4	-
Diaris econòmics	8	-	-	53.1	-	7.2	-	16.2	7.2	-	-	-	-	16.2	-	-	-	-	-
Diaris estrangers	4	-	-	-	-	-	36.3	21.2	23.4	-	-	-	-	-	-	-	-	19.1	-
Cap	451	13.5	-	19.8	.5	20.6	19.9	5.4	3.3	-	.7	.1	.3	6.1	3.7	-	-	5.8	.3
No sap	26	18.1	2.2	39.4	5.9	1.3	-	-	-	-	-	-	-	17.6	2.2	-	-	13.4	-
No contesta	8	-	-	30.0	-	-	-	-	19.9	-	-	-	-	10.3	-	-	-	-	39.8
P33-B. I EN SEGON LLOC?																			
Base: Esmenta un diari	2116	10.3	1.3	41.9	1.5	14.8	12.3	6.0	2.0	.1	.1	.1	.4	4.7	.7	.1	.1	3.7	.0
El Periódico de Catalunya	303	9.8	1.6	51.0	1.0	14.8	11.3	4.3	-	-	-	-	-	4.7	.2	.4	-	.9	-
La Vanguardia	343	14.5	2.1	40.5	2.6	17.4	8.0	6.5	1.8	-	-	.4	-	3.5	.4	-	-	2.4	-
El País	173	9.7	5.8	42.0	1.4	12.1	10.4	5.5	1.7	-	-	-	-	5.6	.9	-	-	4.9	-
El Punt	36	4.8	-	72.3	-	11.1	7.1	-	-	-	-	-	-	2.4	-	-	-	2.4	-
Avui	54	-	-	88.2	-	2.8	-	-	2.3	1.0	-	-	-	2.8	-	-	-	2.9	-
El Mundo	38	22.2	-	11.9	-	11.6	33.0	2.1	1.8	-	-	-	-	7.0	-	-	-	10.5	-
ABC	3	-	-	-	-	50.0	50.0	-	-	-	-	-	-	-	-	-	-	-	-
La Razón	10	24.3	-	12.1	-	1.5	49.0	-	-	-	-	-	-	7.6	-	-	5.4	-	-
Público	7	18.6	-	58.9	-	-	-	-	22.5	-	-	-	-	-	-	-	-	-	-
Diaris gratuïts	143	8.9	-	30.7	-	17.3	19.3	9.7	2.8	-	-	-	.6	3.3	1.9	-	.5	5.0	-
Diaris esportius	158	4.5	-	40.9	3.1	15.0	17.1	8.1	1.3	-	-	-	1.5	7.2	.1	-	-	1.3	-
Diari Segre	23	3.1	2.4	71.9	.7	8.7	6.2	3.1	2.4	-	-	-	-	.7	-	-	-	.7	-
Diari de Tarragona	19	20.8	-	60.7	-	12.5	4.2	1.8	-	-	-	-	-	-	-	-	-	-	-
Regió 7	9	1.7	7.6	83.2	-	-	7.6	-	-	-	-	-	-	-	-	-	-	-	-
Altres diaris locals o comarcals	88	13.8	-	48.3	.2	18.5	8.6	4.3	1.4	-	-	.8	-	1.7	-	-	-	2.4	-
Diaris econòmics	9	13.9	-	9.6	-	16.8	20.2	-	-	-	-	-	-	30.7	-	-	-	8.7	-
Diaris estrangers	19	27.3	6.5	13.0	-	-	10.7	-	13.0	-	-	-	-	12.3	6.5	-	-	10.6	-
Altres	2	-	-	50.0	-	-	50.0	-	-	-	-	-	-	-	-	-	-	-	-
Cap més	678	9.6	.4	36.2	1.9	15.5	13.2	7.3	2.7	.2	.2	.0	.8	5.2	1.0	.1	-	5.5	.1



	CANAL DE TELEVISIÓ MÉS HABITUAL																		
	TOTAL	TVE1	TVE2	TV3	CANAL 33	TELE 5	ANTENA 3	CUATRO	LA SEXTA	TD8	BTV	3/24	ALTR. AUT. LOCAL	TDT DIGI. SAT.	ES- TRAN- GERS	ALTRES	CAP	NS	NC
TOTAL SENSE PONDERAR	2600	10.5	1.0	41.8	1.2	14.3	12.9	5.2	2.0	.1	.1	.2	.4	4.7	1.3	.1	.1	3.8	.2
TOTAL PONDERAT	2600	10.9	1.1	38.0	1.4	15.6	13.5	5.8	2.2	.1	.2	.1	.4	5.1	1.2	.1	.1	4.1	.2
P33. EM PODRA DIR QUIN DIARI LLEGEIX?																			
Base: Total	2600	10.9	1.1	38.0	1.4	15.6	13.5	5.8	2.2	.1	.2	.1	.4	5.1	1.2	.1	.1	4.1	.2
El Periódico de Catalunya	827	9.2	.9	49.3	1.1	15.7	10.9	4.6	1.3	-	-	.0	-	3.7	.5	.2	-	2.8	-
La Vanguardia	872	12.2	2.4	42.0	1.6	15.4	10.4	5.3	1.4	-	-	.2	.2	5.1	.6	-	.1	3.1	-
El País	404	15.1	4.2	37.4	2.5	9.6	6.2	11.1	1.2	.4	-	.3	-	5.4	1.6	.3	-	4.7	-
El Punt	112	3.1	.8	71.9	1.5	5.1	7.0	1.5	1.5	-	-	-	-	6.0	-	-	-	1.5	-
Avui	111	1.4	-	86.9	.6	2.1	2.1	.7	1.1	.5	-	-	-	2.1	-	-	.5	2.0	-
El Mundo	75	19.9	.5	15.0	-	13.6	32.1	2.7	2.1	-	-	-	2.0	5.6	1.2	-	-	5.3	-
ABC	7	22.8	-	-	-	26.8	50.4	-	-	-	-	-	-	-	-	-	-	-	-
La Razón	19	13.5	-	9.8	-	12.3	54.2	-	3.0	-	-	-	-	4.2	-	-	3.0	-	-
Público	16	24.9	-	37.5	-	9.4	-	9.4	9.4	-	-	-	-	9.4	-	-	-	-	-
Diaris gratuïts	423	10.3	.5	28.6	1.2	21.4	16.8	7.6	2.3	-	.3	-	.2	4.5	.7	-	.2	5.5	-
Diaris esportius	301	7.1	-	35.2	2.1	16.9	17.6	6.9	3.4	-	-	-	1.2	7.4	.1	-	-	2.3	-
Diari Segre	72	4.5	.8	59.1	.4	9.9	14.2	3.5	2.3	.8	-	-	1.5	.2	1.0	-	-	1.0	.8
Diari de Tarragona	66	11.7	-	44.7	1.2	16.4	16.1	5.2	1.2	-	-	-	1.2	1.2	-	1.2	-	-	-
Regió 7	35	.4	2.0	63.8	-	13.9	11.9	-	2.0	-	-	-	2.0	2.0	-	-	-	2.0	-
Altres diaris locals o comarcals	173	10.9	-	44.1	1.8	16.2	13.7	4.5	1.7	-	-	.4	1.1	1.9	.9	-	-	2.9	-
Diaris econòmics	17	7.5	-	29.7	-	12.4	10.8	7.5	3.3	-	-	-	-	24.0	-	-	-	4.7	-
Diaris estrangers	23	22.9	5.5	10.9	-	-	14.9	3.4	14.7	-	-	-	-	10.4	5.5	-	-	11.9	-
Altres	2	-	-	50.0	-	-	50.0	-	-	-	-	-	-	-	-	-	-	-	-
Cap	451	13.5	-	19.8	.5	20.6	19.9	5.4	3.3	-	.7	.1	.3	6.1	3.7	-	-	5.8	.3
No sap	26	18.1	2.2	39.4	5.9	1.3	-	-	-	-	-	-	-	17.6	2.2	-	-	13.4	-
No contesta	8	-	-	30.0	-	-	-	-	19.9	-	-	-	-	10.3	-	-	-	-	39.8

	CANAL DE TELEVISIÓ MÉS HABITUAL																		
	TOTAL	TVE1	TVE2	TV3	CANAL 33	TELE 5	ANTENA 3	CUATRO	LA SEXTA	TD8	BTV	3/24	ALTR. AUT. LOCAL	TDT DIGI. SAT.	ES-TRAN-GERS	ALTRES	CAP	NS	NC
TOTAL SENSE PONDERAR	2600	10.5	1.0	41.8	1.2	14.3	12.9	5.2	2.0	.1	.1	.2	.4	4.7	1.3	.1	.1	3.8	.2
TOTAL PONDERAT	2600	10.9	1.1	38.0	1.4	15.6	13.5	5.8	2.2	.1	.2	.1	.4	5.1	1.2	.1	.1	4.1	.2
P34. A QUIN SECTOR TREBALLA VOSTÈ ACTUALMENT?																			
Base: Treballa / No contesta	1685	9.8	1.2	39.0	1.5	16.0	11.7	5.2	2.4	.0	.3	.2	.3	6.4	1.4	.1	.1	4.2	.2
Agricultura, ramaderia i pesca	28	4.4	-	55.7	-	20.1	12.1	1.2	-	2.0	-	-	-	1.2	2.0	-	-	1.2	-
Indústries extractives i producció i distribució d'energia, gas i aigua	40	21.7	-	28.6	-	18.9	23.4	1.2	2.2	-	-	-	-	1.8	-	-	-	2.2	-
Indústries manufactureres	303	8.5	.6	36.6	2.7	16.6	11.4	4.9	2.6	-	-	.1	.4	7.9	.7	-	-	6.3	.7
Construcció	157	10.7	1.2	33.7	1.0	16.4	19.1	6.3	1.2	-	-	.4	.2	7.0	1.4	-	-	1.3	-
Comerç i reparacions	177	8.5	1.7	36.4	.9	21.0	11.6	5.6	2.6	-	.9	-	-	2.9	1.9	-	-	6.3	-
Hoteleria	115	14.5	1.3	22.7	1.1	16.8	15.7	8.2	1.8	-	-	-	.8	8.2	3.7	-	-	5.2	-
Transport i comunicacions	128	10.0	2.0	32.9	1.0	15.7	13.1	2.4	2.3	-	1.0	-	1.2	10.9	3.6	-	.6	3.2	-
Mediació financera	44	12.2	-	40.7	-	14.1	8.7	2.8	-	-	-	-	-	10.0	-	-	-	11.4	-
Activitats immobiliàries i serveis empresarials	204	3.9	.6	43.4	1.1	16.8	9.0	7.9	3.3	-	.7	-	-	9.2	.8	.4	-	2.9	-
Administració pública	87	12.0	.6	60.2	.2	9.7	6.5	4.2	.9	-	-	.4	-	2.9	-	-	.6	1.7	-
Educació	127	8.6	2.2	56.1	3.1	9.0	7.6	1.9	2.6	-	-	-	-	3.8	2.4	-	-	2.6	-
Activitats sanitàries i serveis socials	122	14.1	-	45.8	-	13.6	12.3	6.1	2.0	-	-	-	-	1.7	-	1.0	-	3.3	-
Serveis personals i domèstics	140	11.6	3.6	30.8	3.8	16.5	8.8	5.9	5.0	-	-	.9	.6	6.3	1.1	-	-	5.2	-
No contesta	14	4.0	-	29.9	-	31.8	5.0	-	-	-	-	-	-	16.2	-	-	-	2.4	10.7
P35. VOSTÈ TREBALLA PER COMPTE PROPI O PER COMPTE ALIÈ?																			
Base: Treballa / No contesta	1685	9.8	1.2	39.0	1.5	16.0	11.7	5.2	2.4	.0	.3	.2	.3	6.4	1.4	.1	.1	4.2	.2
Compte propi	331	12.2	1.7	41.6	.9	14.9	4.9	5.6	2.8	.2	-	.3	.1	8.3	1.9	.2	-	4.5	-
Compte aliè	1348	9.3	1.1	38.5	1.6	16.2	13.5	5.1	2.3	-	.3	.1	.3	5.9	1.3	.1	.1	4.1	.1
No contesta	6	-	-	-	-	50.4	-	-	-	-	-	-	-	12.2	-	-	-	5.3	32.2

	CANAL DE TELEVISIÓ MÉS HABITUAL																		
	TOTAL	TVE1	TVE2	TV3	CANAL 33	TELE 5	ANTENA 3	CUATRO	LA SEXTA	TD8	BTV	3/24	ALTR. AUT. LOCAL	TDT DIGI. SAT.	ES- TRAN- GERS	ALTRES	CAP	NS	NC
TOTAL SENSE PONDERAR	2600	10.5	1.0	41.8	1.2	14.3	12.9	5.2	2.0	.1	.1	.2	.4	4.7	1.3	.1	.1	3.8	.2
TOTAL PONDERAT	2600	10.9	1.1	38.0	1.4	15.6	13.5	5.8	2.2	.1	.2	.1	.4	5.1	1.2	.1	.1	4.1	.2
P36. I QUINA ÉS LA SEVA SITUACIÓ LABORAL CONCRETA?																			
Base: Treballa / No contesta	1685	9.8	1.2	39.0	1.5	16.0	11.7	5.2	2.4	.0	.3	.2	.3	6.4	1.4	.1	.1	4.2	.2
Pagès petita explotació	7	-	-	80.8	-	11.2	-	-	-	8.0	-	-	-	-	-	-	-	-	-
Pagès gran explotació	1	-	-	28.1	-	71.9	-	-	-	-	-	-	-	-	-	-	-	-	-
Autònom o empresari (5 empleats o menys)	229	11.7	1.9	39.6	.9	15.5	6.0	6.9	2.2	-	-	.1	.1	8.3	2.1	.3	-	4.2	-
Empresari (6 empleats o més)	48	17.5	-	45.5	-	16.7	-	3.1	3.1	-	-	1.5	-	9.9	-	-	-	2.6	-
Professionals	172	11.2	1.5	48.4	1.0	11.0	4.9	8.5	.7	-	-	-	-	6.2	-	.7	-	5.0	.9
Membre de direcció (5 subordinats o menys)	31	6.6	-	56.9	4.9	10.2	2.5	5.1	4.9	-	-	-	-	4.9	-	-	-	4.0	-
Membre de direcció (6 subordinats o més)	21	-	7.3	58.0	-	1.6	7.3	-	-	-	-	-	-	13.4	-	-	-	12.2	-
Càrrecs intermitjos	299	11.2	.5	44.8	2.7	14.0	11.5	3.6	1.5	-	.4	.1	-	5.2	1.4	-	-	3.1	-
Altres empleats amb treball d'oficina	227	6.9	.6	45.6	1.3	18.2	9.1	5.6	1.6	-	.7	.6	-	6.0	-	-	-	3.8	-
Altres empleats amb treball fora oficina i obrers qualificats	424	9.9	1.4	31.6	1.1	18.9	15.7	4.3	4.7	-	.4	-	.7	5.8	2.4	-	.2	3.1	-
Treballadors manuals no qualificats	194	8.6	1.6	23.0	2.0	17.4	24.2	5.4	1.1	-	-	-	.7	7.6	1.6	-	-	7.1	-
No contesta	33	4.6	.5	28.7	2.1	16.2	15.2	4.6	4.6	-	-	-	-	2.4	4.6	-	1.7	8.6	6.3

	CANAL DE TELEVISIÓ MÉS HABITUAL																		
	TOTAL	TVE1	TVE2	TV3	CANAL 33	TELE 5	ANTENA 3	CUATRO	LA SEXTA	TD8	BTV	3/24	ALTR. AUT. LOCAL	TDT DIGI. SAT.	ES- TRAN- GERS	ALTRES	CAP	NS	NC
TOTAL SENSE PONDERAR	2600	10.5	1.0	41.8	1.2	14.3	12.9	5.2	2.0	.1	.1	.2	.4	4.7	1.3	.1	.1	3.8	.2
TOTAL PONDERAT	2600	10.9	1.1	38.0	1.4	15.6	13.5	5.8	2.2	.1	.2	.1	.4	5.1	1.2	.1	.1	4.1	.2
P36. I QUINA ÉS LA SEVA SITUACIÓ LABORAL CONCRETA?																			
Base: Total	2600	10.9	1.1	38.0	1.4	15.6	13.5	5.8	2.2	.1	.2	.1	.4	5.1	1.2	.1	.1	4.1	.2
Pagès petita explotació	7	-	-	80.8	-	11.2	-	-	-	8.0	-	-	-	-	-	-	-	-	-
Pagès gran explotació	1	-	-	28.1	-	71.9	-	-	-	-	-	-	-	-	-	-	-	-	-
Autònom o empresari (5 empleats o menys)	229	11.7	1.9	39.6	.9	15.5	6.0	6.9	2.2	-	-	.1	.1	8.3	2.1	.3	-	4.2	-
Empresari (6 empleats o més)	48	17.5	-	45.5	-	16.7	-	3.1	3.1	-	-	1.5	-	9.9	-	-	-	2.6	-
Professionals	172	11.2	1.5	48.4	1.0	11.0	4.9	8.5	.7	-	-	-	-	6.2	-	.7	-	5.0	.9
Membre de direcció (5 subordinats o menys)	31	6.6	-	56.9	4.9	10.2	2.5	5.1	4.9	-	-	-	-	4.9	-	-	-	4.0	-
Membre de direcció (6 subordinats o més)	21	-	7.3	58.0	-	1.6	7.3	-	-	-	-	-	-	13.4	-	-	-	12.2	-
Càrrecs intermitjos	299	11.2	.5	44.8	2.7	14.0	11.5	3.6	1.5	-	.4	.1	-	5.2	1.4	-	-	3.1	-
Altres empleats amb treball d'oficina	227	6.9	.6	45.6	1.3	18.2	9.1	5.6	1.6	-	.7	.6	-	6.0	-	-	-	3.8	-
Altres empleats amb treball fora oficina i obrers qualificats	424	9.9	1.4	31.6	1.1	18.9	15.7	4.3	4.7	-	.4	-	.7	5.8	2.4	-	.2	3.1	-
Treballadors manuals no qualificats	194	8.6	1.6	23.0	2.0	17.4	24.2	5.4	1.1	-	-	-	.7	7.6	1.6	-	-	7.1	-
Jubilat, pensionista	146	19.8	1.0	51.9	1.0	5.1	10.5	2.5	-	-	-	-	1.0	2.9	.8	-	-	3.4	-
Aturat	162	12.2	2.3	30.0	-	15.5	11.4	12.5	6.0	-	-	-	1.1	1.9	2.1	-	-	5.0	-
Mestressa de casa	303	18.7	.6	32.5	1.5	19.7	15.4	3.7	.2	.5	-	-	.4	1.1	.6	-	-	4.6	.5
Estudiant	305	4.5	-	35.9	1.4	14.3	23.6	9.3	2.2	-	-	-	.2	4.6	.9	-	-	3.1	-
No contesta	33	4.6	.5	28.7	2.1	16.2	15.2	4.6	4.6	-	-	-	-	2.4	4.6	-	1.7	8.6	6.3

	CANAL DE TELEVISIÓ MÉS HABITUAL																		
	TOTAL	TVE1	TVE2	TV3	CANAL 33	TELE 5	ANTENA 3	CUATRO	LA SEXTA	TD8	BTV	3/24	ALTR. AUT. LOCAL	TDT DIGI. SAT.	ES-TRANS GERS	ALTRES	CAP	NS	NC
TOTAL SENSE PONDERAR	2600	10.5	1.0	41.8	1.2	14.3	12.9	5.2	2.0	.1	.1	.2	.4	4.7	1.3	.1	.1	3.8	.2
TOTAL PONDERAT	2600	10.9	1.1	38.0	1.4	15.6	13.5	5.8	2.2	.1	.2	.1	.4	5.1	1.2	.1	.1	4.1	.2
P37. QUANTS TREBALLADORS TÉ AL SEU CÀRREC?																			
Base: Treballa per compte propi	331	12.2	1.7	41.6	.9	14.9	4.9	5.6	2.8	.2	-	.3	.1	8.3	1.9	.2	-	4.5	-
Cap	181	13.3	3.0	41.7	1.7	12.9	3.8	5.7	3.5	.3	-	.2	-	5.2	2.1	-	-	6.6	-
De 1 a 5	96	8.2	-	38.4	-	18.5	8.9	6.9	-	-	-	-	.4	13.8	2.5	.8	-	1.6	-
De 6 a 20	35	21.4	-	45.5	-	14.2	-	4.3	4.3	-	-	2.0	-	4.9	-	-	-	3.5	-
De 21 a 100	8	11.3	-	49.5	-	-	-	-	-	-	-	-	-	39.3	-	-	-	-	-
Més de 100	3	-	-	50.0	-	50.0	-	-	-	-	-	-	-	-	-	-	-	-	-
No sap	2	-	-	100.0	-	-	-	-	-	-	-	-	-	-	-	-	-	-	-
No contesta	6	-	-	38.6	-	23.9	13.7	-	23.9	-	-	-	-	-	-	-	-	-	-
P38. TREBALLA AMB CONTRACTE INDEFINIT O TEMPORAL?																			
Base: Treballa per compte aliè	1348	9.3	1.1	38.5	1.6	16.2	13.5	5.1	2.3	-	.3	.1	.3	5.9	1.3	.1	.1	4.1	.1
Indefinit	1048	10.3	1.1	39.9	1.5	15.0	12.7	5.0	2.0	-	.3	-	.2	6.0	1.1	.1	.1	4.5	.1
Temporal	280	5.3	1.2	32.6	2.2	20.6	16.4	5.8	3.7	-	.5	.6	.8	5.1	1.8	-	.3	3.0	-
No sap	11	13.4	-	38.7	-	21.1	13.4	-	-	-	-	-	-	13.4	-	-	-	-	-
No contesta	8	15.0	1.9	54.3	-	-	10.8	-	-	-	-	-	-	18.1	-	-	-	-	-
P39. I VOSTÈ TREBALLA AL SECTOR PÚBLIC, AL PRIVAT O A UNA ORGANITZACIÓ PRIVADA SENSE AFANY DE LUCRE?																			
Base: Treballa per compte aliè	1348	9.3	1.1	38.5	1.6	16.2	13.5	5.1	2.3	-	.3	.1	.3	5.9	1.3	.1	.1	4.1	.1
Sector públic (Administració o empresa pública)	296	11.2	1.5	50.7	1.5	12.6	8.3	4.0	2.1	-	.4	.1	.3	2.5	1.0	.4	.2	3.1	-
Sector privat	1016	8.5	1.0	34.5	1.6	17.4	15.3	5.6	2.5	-	.3	.1	.4	7.0	1.3	-	.1	4.3	.1
Organització privada sense afany de lucre (ONGs, associacions, etc.)	26	10.8	-	45.9	5.9	13.6	5.9	-	-	-	-	-	-	5.9	2.2	-	-	9.8	-
No contesta	10	30.0	1.6	61.4	-	3.5	3.5	-	-	-	-	-	-	-	-	-	-	-	-
P40. QUANTS TREBALLADORS TÉ L'EMPRESA ON TREBALLA?																			
Base: Treballa per compte aliè	1348	9.3	1.1	38.5	1.6	16.2	13.5	5.1	2.3	-	.3	.1	.3	5.9	1.3	.1	.1	4.1	.1
De 1 a 5	122	7.0	-	34.8	2.3	23.0	13.1	5.8	1.7	-	-	-	.6	4.7	.7	-	-	6.4	-
De 6 a 20	235	5.9	1.8	31.8	4.5	20.2	16.7	4.1	3.1	-	-	-	.6	6.9	1.9	-	.3	2.1	-
De 21 a 100	344	11.3	1.3	41.0	.8	15.3	13.7	2.8	2.5	-	-	.4	.3	5.4	1.9	-	-	3.4	-
Més de 100	614	9.7	1.0	39.9	1.0	14.5	11.7	6.7	2.2	-	.7	.1	.2	6.1	.8	.2	.1	4.8	.2
No sap	26	11.9	-	41.5	-	3.3	26.9	2.7	-	-	-	-	-	5.7	-	-	-	8.0	-
No contesta	6	19.4	2.5	72.8	-	-	5.3	-	-	-	-	-	-	-	-	-	-	-	-

## CANAL DE TELEVISIÓ MÉS HABITUAL

	TOTAL	TVE1	TVE2	TV3	CANAL 33	TELE 5	ANTENA 3	CUATRO	LA SEXTA	TD8	BTV	3/24	ALTR. AUT. LOCAL	TDT DIGI. SAT.	ES- TRAN- GERS	ALTRES	CAP	NS	NC
TOTAL SENSE PONDERAR	2600	10.5	1.0	41.8	1.2	14.3	12.9	5.2	2.0	.1	.1	.2	.4	4.7	1.3	.1	.1	3.8	.2
TOTAL PONDERAT	2600	10.9	1.1	38.0	1.4	15.6	13.5	5.8	2.2	.1	.2	.1	.4	5.1	1.2	.1	.1	4.1	.2
P41. EM PODRIA DIR EN QUINA LLENGUA S'EXPRESSA VOSTÈ HABITUALMENT, EN CATALÀ O EN CASTELLÀ?																			
Base: Total	2600	10.9	1.1	38.0	1.4	15.6	13.5	5.8	2.2	.1	.2	.1	.4	5.1	1.2	.1	.1	4.1	.2
Català	949	3.3	.7	73.9	1.5	5.4	5.1	3.0	1.2	.1	-	.3	.2	3.3	.3	.1	.1	1.5	-
Castellà	1288	16.2	1.2	13.0	1.3	23.2	20.3	8.2	3.3	.1	.3	-	.6	5.8	1.3	-	.1	5.0	.0
Ambdues	303	11.1	1.2	34.8	1.0	16.9	9.8	5.2	1.5	-	-	-	.2	7.7	1.0	.4	-	8.9	.5
Altres	54	19.9	2.3	22.8	2.8	7.8	19.2	.3	-	-	-	-	-	5.3	18.1	-	-	1.6	-
No contesta	5	-	-	13.5	-	28.8	-	-	-	-	-	-	-	-	-	-	-	-	57.7
P42. PODRIA DIR-ME EL SEU NIVELL D'ESTUDIS?																			
Base: Total	2600	10.9	1.1	38.0	1.4	15.6	13.5	5.8	2.2	.1	.2	.1	.4	5.1	1.2	.1	.1	4.1	.2
Sense estudis	60	22.8	4.6	28.2	7.1	14.1	19.2	-	.9	-	-	-	-	-	-	-	-	3.1	-
Acabats als 14/15 anys	668	12.9	1.1	32.2	.9	17.2	19.0	4.9	1.7	.3	-	-	.5	4.4	1.0	-	-	3.9	-
Acabats als 16/19 anys	1108	8.8	.8	37.3	1.5	17.1	14.0	6.5	3.1	-	.2	.1	.3	5.1	1.7	.1	.1	3.3	.1
Universitaris	756	11.5	1.0	45.2	1.2	11.9	7.5	6.0	1.5	-	.2	.3	.4	6.2	.9	.2	.1	5.6	.2
No contesta	8	-	-	19.4	-	41.7	-	-	-	-	-	-	-	-	-	-	-	-	38.9
P43. ON VA NÉIXER VOSTÈ?																			
Base: Total	2600	10.9	1.1	38.0	1.4	15.6	13.5	5.8	2.2	.1	.2	.1	.4	5.1	1.2	.1	.1	4.1	.2
Catalunya	1623	5.9	.8	49.7	1.1	15.0	11.9	5.4	1.9	.0	.1	.2	.3	4.4	.1	.1	.0	3.1	-
Resta d'Espanya	454	21.1	1.6	24.2	1.5	15.8	14.4	6.2	2.1	.3	-	-	.7	4.9	.2	-	-	6.6	.5
Estranger	513	18.0	1.5	13.3	2.3	17.0	17.9	6.8	3.6	-	.6	-	.4	7.5	5.9	-	.2	5.1	-
No contesta	10	-	-	33.4	-	37.5	-	-	-	-	-	-	-	-	-	-	-	-	29.1
P43-A. QUANT TEMPS FA QUE VIU A CATALUNYA?																			
Base: Nascut fora de Catalunya	967	19.4	1.5	18.4	1.9	16.4	16.2	6.5	2.9	.2	.3	-	.5	6.3	3.2	-	.1	5.8	.2
Menys de 2 anys	42	15.8	-	1.7	-	16.9	13.8	26.3	5.9	-	-	-	.8	6.5	2.0	-	-	10.2	-
De 2 a 5 anys	150	16.6	2.6	8.1	1.5	19.5	14.0	11.9	4.8	-	-	-	1.0	6.9	6.7	-	.5	5.7	-
De 5 a 10 anys	199	17.5	1.3	9.2	3.0	20.4	21.1	6.2	5.1	-	.8	-	.4	7.0	3.1	-	-	5.0	-
De 10 a 20 anys	152	19.3	2.7	19.7	2.3	13.7	16.3	4.4	.8	-	1.0	-	.4	10.2	5.0	-	-	4.1	-
Més de 20 anys	419	22.0	1.0	27.8	1.6	14.3	15.1	3.6	1.6	.4	-	-	.5	4.1	1.1	-	-	6.4	.5
No contesta	3	-	-	-	-	24.7	-	-	-	-	-	-	-	22.4	43.1	-	-	9.7	-

	CANAL DE TELEVISIÓ MÉS HABITUAL																		
	TOTAL	TVE1	TVE2	TV3	CANAL 33	TELE 5	ANTENA 3	CUATRO	LA SEXTA	TD8	BTV	3/24	ALTR. AUT. LOCAL	TDT DIGI. SAT.	ES-TRAN-GERS	ALTRES	CAP	NS	NC
TOTAL SENSE PONDERAR	2600	10.5	1.0	41.8	1.2	14.3	12.9	5.2	2.0	.1	.1	.2	.4	4.7	1.3	.1	.1	3.8	.2
TOTAL PONDERAT	2600	10.9	1.1	38.0	1.4	15.6	13.5	5.8	2.2	.1	.2	.1	.4	5.1	1.2	.1	.1	4.1	.2
NIVELL D'ESTUDIS																			
Base: Total	2600	10.9	1.1	38.0	1.4	15.6	13.5	5.8	2.2	.1	.2	.1	.4	5.1	1.2	.1	.1	4.1	.2
Baix	728	13.7	1.4	31.9	1.4	16.9	19.0	4.5	1.6	.3	-	-	.5	4.0	1.0	-	-	3.9	-
Mitjà	1108	8.8	.8	37.3	1.5	17.1	14.0	6.5	3.1	-	.2	.1	.3	5.1	1.7	.1	.1	3.3	.1
Alt	756	11.5	1.0	45.2	1.2	11.9	7.5	6.0	1.5	-	.2	.3	.4	6.2	.9	.2	.1	5.6	.2
No contesta	8	-	-	19.4	-	41.7	-	-	-	-	-	-	-	-	-	-	-	-	38.9
TEMPS DE RESIDÈNCIA A CATALUNYA																			
Base: Total	2600	10.9	1.1	38.0	1.4	15.6	13.5	5.8	2.2	.1	.2	.1	.4	5.1	1.2	.1	.1	4.1	.2
Fins a 10 anys	392	16.9	1.6	8.0	2.1	19.7	17.6	10.6	5.1	-	.4	-	.7	6.9	4.4	-	.2	5.8	-
De 10 a 20 anys	152	19.3	2.7	19.7	2.3	13.7	16.3	4.4	.8	-	1.0	-	.4	10.2	5.0	-	-	4.1	-
Més de 20 anys	419	22.0	1.0	27.8	1.6	14.3	15.1	3.6	1.6	.4	-	-	.5	4.1	1.1	-	-	6.4	.5
Nascuts a Catalunya	1623	5.9	.8	49.7	1.1	15.0	11.9	5.4	1.9	.0	.1	.2	.3	4.4	.1	.1	.0	3.1	-
No contesta	14	-	-	25.0	-	34.3	-	-	-	-	-	-	-	5.7	10.9	-	-	2.4	21.8
SITUACIÓ LABORAL																			
Base: Total	2600	10.9	1.1	38.0	1.4	15.6	13.5	5.8	2.2	.1	.2	.1	.4	5.1	1.2	.1	.1	4.1	.2
Treballa	1679	9.8	1.2	39.0	1.5	16.1	11.7	5.2	2.3	.0	.3	.2	.3	6.4	1.4	.1	.1	4.2	.2
No treballa	915	13.0	.8	36.3	1.1	14.8	16.6	7.0	1.9	.2	-	-	.6	2.7	1.0	-	-	4.0	.2
No contesta	6	14.4	-	35.3	-	-	25.2	-	25.2	-	-	-	-	-	-	-	-	-	-
TIPUS DE RELACIÓ LABORAL																			
Base: Total	2600	10.9	1.1	38.0	1.4	15.6	13.5	5.8	2.2	.1	.2	.1	.4	5.1	1.2	.1	.1	4.1	.2
Compte propi	331	12.2	1.7	41.6	.9	14.9	4.9	5.6	2.8	.2	-	.3	.1	8.3	1.9	.2	-	4.5	-
Compte aliè	1348	9.3	1.1	38.5	1.6	16.2	13.5	5.1	2.3	-	.3	.1	.3	5.9	1.3	.1	.1	4.1	.1
No treballa	915	13.0	.8	36.3	1.1	14.8	16.6	7.0	1.9	.2	-	-	.6	2.7	1.0	-	-	4.0	.2
No contesta	6	-	-	-	-	50.4	-	-	-	-	-	-	-	12.2	-	-	-	5.3	32.2
TIPUS DE CONTRACTE																			
Base: Total	2600	10.9	1.1	38.0	1.4	15.6	13.5	5.8	2.2	.1	.2	.1	.4	5.1	1.2	.1	.1	4.1	.2
Indefinit	1048	10.3	1.1	39.9	1.5	15.0	12.7	5.0	2.0	-	.3	-	.2	6.0	1.1	.1	.1	4.5	.1
Temporal	280	5.3	1.2	32.6	2.2	20.6	16.4	5.8	3.7	-	.5	.6	.8	5.1	1.8	-	.3	3.0	-
Compte propi	331	12.2	1.7	41.6	.9	14.9	4.9	5.6	2.8	.2	-	.3	.1	8.3	1.9	.2	-	4.5	-
No treballa	915	13.0	.8	36.3	1.1	14.8	16.6	7.0	1.9	.2	-	-	.6	2.7	1.0	-	-	4.0	.2
No sap	11	13.4	-	38.7	-	21.1	13.4	-	-	-	-	-	-	13.4	-	-	-	-	-
No contesta	15	8.5	1.1	30.6	-	21.9	6.1	-	-	-	-	-	-	15.5	-	-	-	2.3	14.0

	CANAL DE TELEVISIÓ MÉS HABITUAL																		
	TOTAL	TVE1	TVE2	TV3	CANAL 33	TELE 5	ANTENA 3	CUATRO	LA SEXTA	TD8	BTV	3/24	ALTR. AUT. LOCAL	TDT DIGI. SAT.	ES-TRAN-GERS	ALTRES	CAP	NS	NC
TOTAL SENSE PONDERAR	2600	10.5	1.0	41.8	1.2	14.3	12.9	5.2	2.0	.1	.1	.2	.4	4.7	1.3	.1	.1	3.8	.2
TOTAL PONDERAT	2600	10.9	1.1	38.0	1.4	15.6	13.5	5.8	2.2	.1	.2	.1	.4	5.1	1.2	.1	.1	4.1	.2
DIMENSIÓ DE L'EMPRESA																			
Base: Total	2600	10.9	1.1	38.0	1.4	15.6	13.5	5.8	2.2	.1	.2	.1	.4	5.1	1.2	.1	.1	4.1	.2
Treballa sol	181	13.3	3.0	41.7	1.7	12.9	3.8	5.7	3.5	.3	-	.2	-	5.2	2.1	-	-	6.6	-
De 1 a 5	218	7.5	-	36.4	1.3	21.0	11.3	6.3	.9	-	-	-	.5	8.7	1.5	.4	-	4.2	-
De 6 a 20	270	7.9	1.5	33.6	4.0	19.4	14.6	4.2	3.3	-	-	.3	.5	6.6	1.7	-	.3	2.3	-
De 21 a 100	352	11.3	1.2	41.2	.8	14.9	13.4	2.8	2.5	-	-	.4	.2	6.2	1.9	-	-	3.3	-
Més de 100	617	9.7	1.0	39.9	1.0	14.7	11.6	6.7	2.2	-	.7	.1	.2	6.1	.8	.2	.1	4.8	.2
No treballa	915	13.0	.8	36.3	1.1	14.8	16.6	7.0	1.9	.2	-	-	.6	2.7	1.0	-	-	4.0	.2
No sap	28	11.3	-	44.6	-	3.1	25.5	2.5	-	-	-	-	-	5.4	-	-	-	7.6	-
No contesta	19	6.5	.8	37.1	-	24.8	6.3	-	7.9	-	-	-	-	4.1	-	-	-	1.8	10.8
ACTIVITAT																			
Base: Total	2600	10.9	1.1	38.0	1.4	15.6	13.5	5.8	2.2	.1	.2	.1	.4	5.1	1.2	.1	.1	4.1	.2
Agricultura, ramaderia i pesca	28	4.4	-	55.7	-	20.1	12.1	1.2	-	2.0	-	-	-	1.2	2.0	-	-	1.2	-
Indústries extractives i producció i distribució d'energia, gas i aigua	40	21.7	-	28.6	-	18.9	23.4	1.2	2.2	-	-	-	-	1.8	-	-	-	2.2	-
Indústries manufactureres	303	8.5	.6	36.6	2.7	16.6	11.4	4.9	2.6	-	-	.1	.4	7.9	.7	-	-	6.3	.7
Construcció	157	10.7	1.2	33.7	1.0	16.4	19.1	6.3	1.2	-	-	.4	.2	7.0	1.4	-	-	1.3	-
Comerç i reparacions	177	8.5	1.7	36.4	.9	21.0	11.6	5.6	2.6	-	.9	-	-	2.9	1.9	-	-	6.3	-
Hoteleria	115	14.5	1.3	22.7	1.1	16.8	15.7	8.2	1.8	-	-	-	.8	8.2	3.7	-	-	5.2	-
Transport i comunicacions	128	10.0	2.0	32.9	1.0	15.7	13.1	2.4	2.3	-	1.0	-	1.2	10.9	3.6	-	.6	3.2	-
Mediació financera	44	12.2	-	40.7	-	14.1	8.7	2.8	-	-	-	-	-	10.0	-	-	-	11.4	-
Activitats immobiliàries i serveis empresarials	204	3.9	.6	43.4	1.1	16.8	9.0	7.9	3.3	-	.7	-	-	9.2	.8	.4	-	2.9	-
Administració pública	87	12.0	.6	60.2	.2	9.7	6.5	4.2	.9	-	-	.4	-	2.9	-	-	.6	1.7	-
Educació	127	8.6	2.2	56.1	3.1	9.0	7.6	1.9	2.6	-	-	-	-	3.8	2.4	-	-	2.6	-
Activitats sanitàries i serveis socials	122	14.1	-	45.8	-	13.6	12.3	6.1	2.0	-	-	-	-	1.7	-	1.0	-	3.3	-
Serveis personals i domèstics	140	11.6	3.6	30.8	3.8	16.5	8.8	5.9	5.0	-	-	.9	.6	6.3	1.1	-	-	5.2	-
No treballa	915	13.0	.8	36.3	1.1	14.8	16.6	7.0	1.9	.2	-	-	.6	2.7	1.0	-	-	4.0	.2
No contesta	14	4.0	-	29.9	-	31.8	5.0	-	-	-	-	-	-	16.2	-	-	-	2.4	10.7