



Centre
d'Estudis
d'Opinió

REO núm. 618

Data 17 de novembre de 2010



E S T U D I

GESOP

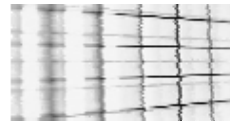

LA CAMPANYA DE
PREVENCIÓ DE RISCOS LABORALS

ANÀLISI QUANTITATIVA

Tabulacions: verticals ponderats

Octubre - Novembre de 2007





Sexe – Edat – Nivell d'estudis – Dimensió de municipi

	SEXE		EDAT				NIVELL D'ESTUDIS				DIMENSIÓ DE MUNICIPI						
	TOTAL	HOME	DONA	DE 16 A 29	DE 30 A 44	DE 45 A 54	DE 55 A 64	BAIX	MITJÀ	ALT	NC	FINS 2 MIL	DE 2 A 10 MIL	DE 10 A 50 MIL	DE 50 A 150 MIL	DE 150 A 1 M.	MÉS DE 1 M.
TOTAL SENSE PONDERAR	2600	1339	1261	721	971	504	404	757	1099	738	6	239	501	686	504	212	458
TOTAL PONDERAT	2600	1329	1271	719	976	499	406	728	1108	756	8	125	366	667	550	320	573
P1. ZONA DE RESIDÈNCIA																	
Base: Total	2600	1329	1271	719	976	499	406	728	1108	756	8	125	366	667	550	320	573
Barcelona ciutat	22.0	21.3	22.8	21.0	21.6	22.3	24.3	13.7	20.1	33.1	-	-	-	-	-	-	100.0
Regió Metropolitana de Barcelona	46.2	46.3	46.2	46.6	47.0	45.3	44.9	50.0	47.9	39.9	77.7	8.4	34.2	57.9	65.5	100.0	-
Comarques gironines	9.4	9.6	9.2	9.5	9.3	9.7	8.9	10.6	9.0	8.7	22.3	24.9	18.7	16.7	6.0	-	-
Camp de Tarragona	7.8	7.9	7.7	8.1	7.8	7.7	7.5	8.0	9.0	6.0	-	15.0	9.6	9.5	15.5	-	-
Terres de l'Ebre	2.4	2.5	2.3	2.5	2.3	2.4	2.5	3.0	2.3	2.0	-	7.0	7.0	4.2	-	-	-
Àmbit de Ponent	4.6	4.8	4.4	4.7	4.6	4.6	4.4	5.8	4.4	3.7	-	20.6	8.9	2.3	8.3	-	-
Comarques Centrals	6.6	6.7	6.4	6.6	6.4	6.9	6.4	7.7	6.4	5.7	-	14.7	18.9	8.7	4.6	-	-
Alt Pirineu i Aran	1.0	1.0	.9	1.0	1.0	1.1	.9	1.1	.9	1.0	-	9.3	2.7	.7	-	-	-
P2. DIMENSIÓ DE MUNICIPI																	
Base: Total	2600	1329	1271	719	976	499	406	728	1108	756	8	125	366	667	550	320	573
Fins a 2 mil	4.8	5.1	4.5	4.6	4.5	5.5	5.1	5.8	4.9	3.7	-	100.0	-	-	-	-	-
De 2.001 a 10 mil	14.1	14.4	13.7	14.4	13.8	15.0	13.0	16.6	15.5	9.3	41.7	-	100.0	-	-	-	-
De 10.001 a 50 mil	25.6	25.9	25.3	26.1	26.2	24.9	24.4	27.7	24.8	25.0	19.4	-	-	100.0	-	-	-
De 50.001 a 150 mil	21.2	21.1	21.3	20.6	21.2	21.5	21.6	21.4	21.6	20.4	-	-	-	-	100.0	-	-
De 150.001 a 1 milió	12.3	12.3	12.3	13.2	12.7	10.9	11.5	14.7	13.1	8.6	38.9	-	-	-	-	100.0	-
Més de 1 milió	22.0	21.3	22.8	21.0	21.6	22.3	24.3	13.7	20.1	33.1	-	-	-	-	-	-	100.0
P3. SEXE DE L'ENTREVISTAT																	
Base: Total	2600	1329	1271	719	976	499	406	728	1108	756	8	125	366	667	550	320	573
Home	51.1	100.0	-	51.6	52.2	49.9	49.1	48.8	53.6	50.0	30.6	54.2	52.3	51.7	50.9	50.9	49.3
Dona	48.9	-	100.0	48.4	47.8	50.1	50.9	51.2	46.4	50.0	69.4	45.8	47.7	48.3	49.1	49.1	50.7
P4. EDAT DE L'ENTREVISTAT																	
Base: Total	2600	1329	1271	719	976	499	406	728	1108	756	8	125	366	667	550	320	573
De 16 a 29 anys	27.6	27.9	27.4	100.0	-	-	-	21.4	36.1	21.3	11.1	26.6	28.4	28.1	26.9	29.7	26.4
De 30 a 44 anys	37.5	38.4	36.7	-	100.0	-	-	28.5	37.3	46.6	30.6	34.8	36.7	38.4	37.7	38.7	36.9
De 45 a 54 anys	19.2	18.7	19.7	-	-	100.0	-	23.5	15.5	20.3	38.9	22.0	20.5	18.6	19.5	17.0	19.4
De 55 a 64 anys	15.6	15.0	16.3	-	-	-	100.0	26.6	11.0	11.8	19.4	16.5	14.5	14.9	15.9	14.6	17.2
P5. NACIONALITAT																	
Base: Total	2600	1329	1271	719	976	499	406	728	1108	756	8	125	366	667	550	320	573
Espanyola	84.4	84.5	84.2	85.5	77.9	89.7	91.4	90.7	83.7	79.3	88.9	90.3	88.7	84.8	85.2	85.4	78.4
Estrangera	15.6	15.5	15.8	14.5	22.1	10.3	8.6	9.3	16.3	20.7	11.1	9.7	11.3	15.2	14.8	14.6	21.6

	SEXE		EDAT				NIVELL D'ESTUDIS				DIMENSIÓ DE MUNICIPI						
	TOTAL	HOME	DONA	DE 16 A 29	DE 30 A 44	DE 45 A 54	DE 55 A 64	BAIX	MITJÀ	ALT	NC	FINS 2 MIL	DE 2 A 10 MIL	DE 10 A 50 MIL	DE 50 A 150 MIL	DE 150 A 1 M.	MÉS DE 1 M.
TOTAL SENSE PONDERAR	2600	1339	1261	721	971	504	404	757	1099	738	6	239	501	686	504	212	458
TOTAL PONDERAT	2600	1329	1271	719	976	499	406	728	1108	756	8	125	366	667	550	320	573
P6. PODRIA DIR-ME LA SEVA OCUPACIÓ?																	
Base: Total	2600	1329	1271	719	976	499	406	728	1108	756	8	125	366	667	550	320	573
Treballa	64.6	75.6	53.0	49.1	81.2	72.8	41.9	54.2	60.4	80.6	80.6	68.0	59.9	69.6	60.7	62.7	65.7
Jubilat, pensionista	5.6	7.4	3.8	.1	.4	4.6	29.0	8.7	4.1	4.8	-	7.6	6.2	4.6	6.5	5.7	5.0
Aturat	6.2	5.7	6.8	6.2	8.1	4.4	4.1	5.6	8.0	4.2	-	4.5	6.8	5.5	5.8	7.5	6.8
Mestressa de casa	11.6	-	23.8	2.2	10.0	17.6	25.0	20.3	9.7	6.1	19.4	10.2	11.6	9.5	15.4	11.8	10.7
Estudiant	11.7	11.3	12.2	42.4	-	-	-	11.0	17.6	3.9	-	9.7	15.3	10.3	11.3	12.3	11.6
No contesta	.2	.1	.4	-	.3	.6	-	.1	.1	.5	-	-	.2	.4	.3	-	.2

	SEXE		EDAT				NIVELL D'ESTUDIS				DIMENSIÓ DE MUNICIPI						
	TOTAL	HOME	DONA	DE 16 A 29	DE 30 A 44	DE 45 A 54	DE 55 A 64	BAIX	MITJÀ	ALT	NC	FINS 2 MIL	DE 2 A 10 MIL	DE 10 A 50 MIL	DE 50 A 150 MIL	DE 150 A 1 M.	MÉS DE 1 M.
TOTAL SENSE PONDERAR	2600	1339	1261	721	971	504	404	757	1099	738	6	239	501	686	504	212	458
TOTAL PONDERAT	2600	1329	1271	719	976	499	406	728	1108	756	8	125	366	667	550	320	573
P7. EM PODRIA DIR ALGUNS ANUNCIS QUE RECORDI HAVER VIST EN ELS ÚLTIMS MESOS A LA TELEVISIÓ?																	
Base: Total	2600	1329	1271	719	976	499	406	728	1108	756	8	125	366	667	550	320	573
Anuncis de cotxes	18.6	17.6	19.6	19.1	19.2	17.8	17.2	17.1	18.1	20.7	30.6	14.9	18.1	18.4	19.4	19.3	18.8
BMW	2.3	3.3	1.3	2.4	2.9	1.8	1.4	1.8	2.2	3.0	-	1.9	2.4	2.6	2.3	1.4	2.6
Renault	3.0	4.5	1.4	3.7	3.1	3.5	.9	2.7	3.1	2.9	19.4	4.6	2.4	3.2	2.9	1.4	3.7
Seat	3.3	4.4	2.2	3.5	3.8	2.8	2.3	3.9	3.2	2.9	11.1	2.3	3.0	4.4	4.0	2.4	2.4
Nissan	.8	.7	1.0	.2	1.3	1.5	.2	1.5	.9	.1	-	1.2	2.2	.7	.8	-	.7
Volkswagen	2.3	3.0	1.6	3.7	2.4	.4	1.7	1.5	2.9	2.3	-	2.8	3.6	2.5	1.6	2.4	1.7
Citroën	1.1	1.3	.8	1.1	1.1	.7	1.3	1.8	.9	.6	-	1.8	.9	1.3	.4	2.8	.4
Audi	2.1	2.5	1.7	2.5	1.6	2.6	1.8	1.0	2.3	2.7	-	1.0	1.7	2.9	2.2	1.9	1.5
Altres marques de cotxes	5.1	5.7	4.5	7.5	4.9	5.0	1.5	4.4	6.3	4.0	-	6.2	5.2	5.5	4.6	7.1	3.7
Alimentació i begudes	8.9	5.6	12.4	11.3	8.9	8.8	5.0	9.2	9.3	8.3	-	8.3	9.6	7.4	9.4	10.8	9.0
Coca-cola	6.3	5.8	6.7	8.2	5.1	7.0	4.6	6.8	6.5	5.5	-	5.1	4.7	6.6	7.1	6.1	6.3
ColaCao	1.2	.6	1.7	.8	1.3	.8	1.9	1.5	1.1	1.0	-	.7	1.1	1.3	.8	.9	1.7
Cervesa	.7	.9	.6	.7	.9	.8	.5	.9	.6	.9	-	-	.4	.7	.5	.5	1.5
Aigua	.4	.3	.4	.6	.2	.2	.6	.3	.3	.4	-	-	1.1	.1	.3	.5	.2
Danone	1.1	.7	1.6	.2	1.0	1.9	2.2	1.2	1.4	.8	-	.7	.8	.9	1.6	.9	1.3
Natilles	.8	.5	1.1	.7	.5	1.1	1.2	1.2	.5	.8	-	1.1	.7	.5	1.0	.5	1.1
Actimel	.7	.7	.7	1.2	.6	.3	.4	.6	.9	.5	-	.6	.4	.5	.6	.9	1.1
Llet	1.0	.5	1.6	.3	1.1	1.5	1.5	1.6	1.0	.5	-	.8	.1	1.9	1.1	.5	.9
McDonalds, Burger King	.5	.5	.6	.7	.6	.6	-	-	.6	1.0	-	-	.2	.6	.5	.5	.9
Diaris	1.7	1.1	2.2	2.2	1.2	2.3	1.1	1.0	2.0	1.8	-	.1	1.3	1.7	2.8	.5	1.7
Bolquers, productes per nadons	1.4	.3	2.5	1.5	1.9	.7	.7	1.4	1.4	1.2	-	-	2.1	1.5	1.4	.9	1.3
Ikea	2.3	1.0	3.6	3.8	2.2	1.7	.7	1.7	2.9	2.0	-	.8	1.8	2.8	1.5	2.8	2.8
Viatges	.3	.4	.3	.4	.1	.6	.3	-	.4	.5	-	.7	-	.4	.3	-	.7
Detergents, sabons, neteja	4.6	2.8	6.6	3.8	5.4	4.3	4.7	5.4	4.4	4.4	-	4.8	7.0	5.1	2.9	5.2	3.9
Telefonia, mòbils, internet	7.7	7.1	8.4	12.4	7.2	4.0	5.4	6.6	9.6	6.3	-	4.6	6.7	8.4	7.7	9.0	7.6
Perfums, colònies	3.3	2.4	4.3	3.7	3.5	3.0	2.5	2.2	3.8	3.5	11.1	1.8	3.0	4.5	2.6	3.3	3.1
Bancs, caixes, préstecs, assegurances	4.5	5.0	3.8	4.0	5.0	3.8	4.7	2.9	4.5	5.9	-	3.4	5.9	3.1	4.5	5.2	4.8
Campanyes institucionals	1.7	1.5	1.9	2.3	1.1	2.8	.8	1.9	1.7	1.6	-	1.6	.7	1.8	2.3	1.9	1.7
Productes d'higiene personal, salut i cosmètica	4.5	3.2	5.8	6.2	4.2	4.3	2.3	4.1	4.8	4.5	-	7.8	2.7	4.5	3.0	9.4	3.5
Electrodomèstics	1.0	.7	1.2	.7	1.0	1.3	.9	1.2	.8	1.0	-	1.8	.1	1.1	1.3	1.9	.4
Joguines	1.6	1.0	2.3	1.9	2.1	1.0	.9	1.5	2.1	1.2	-	2.8	2.7	1.2	1.9	1.9	.9
Roba, sabatilles, esports	1.8	1.8	1.8	3.3	1.7	.5	1.1	1.7	2.0	1.7	-	1.3	1.7	2.0	1.9	2.4	1.3
Grans magatzems, hipermercats	2.0	1.3	2.7	2.0	1.9	2.4	1.6	2.0	2.1	1.7	-	2.1	2.0	3.1	1.5	1.4	1.3
Electrònica, videojocs	.6	.5	.6	.5	.8	.5	.4	.6	.8	.2	-	.1	.5	.5	.5	1.9	.2
Empreses de subministrament energètic	.4	.5	.2	.2	.6	.4	.2	.4	.3	.5	-	-	.6	.2	.7	-	.4
Matalassos	.7	.2	1.2	.1	.4	.8	2.4	1.6	.5	.2	-	.1	1.1	.4	1.3	.9	.2
Loteria	.6	.4	.7	.3	.7	.5	.9	.8	.3	.8	-	.7	.2	.5	.4	-	1.3
Solidaritat	.2	.2	.2	-	.2	.3	.4	.6	-	-	-	-	.2	.4	.3	-	-
TV, programació	1.3	1.8	.7	1.7	1.3	1.3	.4	1.3	1.7	.8	-	.7	.7	.9	2.1	1.4	1.3
Serveis d'informació	.2	.1	.3	.3	.2	-	-	-	.1	.5	-	-	.2	.2	.1	-	.2
Rel·lotges	.5	.5	.5	.2	.8	.6	.3	.8	.4	.5	-	-	.2	.1	.7	.5	1.1

	SEXE		EDAT				NIVELL D'ESTUDIS				DIMENSIÓ DE MUNICIPI						
	HOME	DONA	DE 16 A 29	DE 30 A 44	DE 45 A 54	DE 55 A 64	BAIX	MITJÀ	ALT	NC	FINS 2 MIL	DE 2 A 10 MIL	DE 10 A 50 MIL	DE 50 A 150 MIL	DE 150 A 1 M.	MÉS DE 1 M.	
TOTAL SENSE PONDERAR	2600	1339	1261	721	971	504	404	757	1099	738	6	239	501	686	504	212	458
TOTAL PONDERAT	2600	1329	1271	719	976	499	406	728	1108	756	8	125	366	667	550	320	573
P7. EM PODRIA DIR ALGUNS ANUNCIS QUE RECORDI HAVER VIST EN ELS ÚLTIMS MESOS A LA TELEVISIÓ?																	
Base: Total	2600	1329	1271	719	976	499	406	728	1108	756	8	125	366	667	550	320	573
Centres de salut i estètica	.4	.2	.6	.3	.4	.6	.3	.8	.2	.4	-	1.3	.8	-	.4	.9	.2
Immobiliàries, pisos	.3	.5	.1	.4	.3	.3	-	.2	.4	.2	-	-	.1	.1	.3	.5	.7
Accidents / Riscos laborals	.2	.1	.3	.3	.1	.3	-	.2	.2	.1	-	-	-	.2	.2	-	.4
Igualtat d'oportunitats entre homes i dones a la feina	.5	.3	.6	.5	.3	1.0	-	.1	.5	.9	-	-	.7	.4	.4	-	.9
Altres	2.7	2.5	2.9	2.9	2.2	2.3	4.0	3.6	2.0	2.7	11.1	2.2	3.5	2.5	2.9	2.8	2.2
Cap	.1	.2	-	-	-	.6	-	-	.1	.2	-	-	-	-	.3	-	.2
No té/no mira la televisió	.1	.1	-	-	.1	-	-	-	.1	.1	-	-	.2	.1	-	-	-
No sap	33.1	36.7	29.2	23.4	33.0	35.1	47.9	34.2	30.4	35.7	38.9	42.3	32.8	32.6	31.3	31.6	34.3
No contesta	.5	.4	.6	.3	.6	.6	.9	.8	.5	.4	-	-	.4	.6	.8	.9	.2

	SEXE		EDAT				NIVELL D'ESTUDIS				DIMENSIÓ DE MUNICIPI						
	TOTAL	HOME	DONA	DE 16 A 29	DE 30 A 44	DE 45 A 54	DE 55 A 64	BAIX	MITJÀ	ALT	NC	FINS 2 MIL	DE 2 A 10 MIL	DE 10 A 50 MIL	DE 50 A 150 MIL	DE 150 A 1 M.	MÉS DE 1 M.
TOTAL SENSE PONDERAR	2600	1339	1261	721	971	504	404	757	1099	738	6	239	501	686	504	212	458
TOTAL PONDERAT	2600	1329	1271	719	976	499	406	728	1108	756	8	125	366	667	550	320	573
P8. I A LA RÀDIO?																	
Base: Total	2600	1329	1271	719	976	499	406	728	1108	756	8	125	366	667	550	320	573
Cotxes, concessionaris, tallers	2.4	2.5	2.3	3.5	2.3	1.3	2.1	2.0	2.4	2.8	-	2.9	2.8	2.6	1.8	1.9	2.6
Alimentació i begudes	2.2	2.3	2.1	3.3	1.4	1.1	3.3	2.4	1.8	2.5	-	.7	1.1	2.3	3.1	3.3	1.5
Discoteques i centres d'oci	1.8	1.9	1.7	5.1	1.1	-	-	1.6	2.6	1.0	-	2.0	2.4	1.1	2.4	3.3	.9
Bancs, caixes, préstecs, assegurances, inversions	3.4	4.0	2.8	3.5	5.0	1.7	1.5	2.0	3.4	4.6	19.4	4.9	2.5	4.1	3.0	2.8	3.5
Campanyes institucionals	.4	.3	.4	.6	.4	-	.3	-	.3	.9	-	.8	.1	-	1.0	.5	.2
Productes d'higiene personal, salut i cosmètica	.5	.6	.4	.4	.3	.6	1.2	.5	.4	.7	-	1.1	.5	.4	.7	.5	.4
Telefonia, mòbils, internet	.3	.5	.1	.7	.2	-	.3	.4	.2	.4	-	.9	-	.3	.8	-	.2
Matalassos, mobles	1.1	.5	1.6	.9	1.1	.9	1.5	1.3	.7	1.3	-	-	1.8	2.2	.4	.9	.2
Loteria	.3	.6	.0	.1	.7	-	-	.5	.3	.2	-	-	.4	.2	.5	.5	.2
Solidaritat	.1	.0	.2	-	.1	.3	-	-	.0	.3	-	.1	-	.3	-	-	-
Ràdio, programació	1.0	1.0	1.0	2.4	.8	.1	-	.6	1.1	1.3	-	1.9	1.0	1.3	.9	.5	.9
Centres de salut i estètica	1.2	1.2	1.1	1.8	1.1	.6	.9	1.0	1.3	1.1	-	-	1.0	1.1	1.6	.5	1.5
Immobiliàries, pisos	1.7	2.1	1.2	1.4	2.4	1.1	1.0	1.2	1.8	1.9	-	3.8	2.0	2.2	.8	1.9	1.1
Roba, sabatilles, esports	.1	.0	.3	.2	.2	.0	-	.0	.2	.2	-	-	.2	.2	-	.5	-
Grans magatzems, hipermercats, botigues	1.8	1.8	1.8	1.5	1.9	2.6	1.0	1.8	1.5	2.3	-	2.6	2.3	2.3	2.3	-	1.3
Electrodomèstics	.1	.1	.1	-	.1	.2	-	-	.2	-	-	.4	.1	.1	-	-	-
Música, cine, teatre, cultura	1.2	.8	1.6	2.8	.5	.8	.4	1.2	1.5	.6	-	.7	.8	1.1	1.1	.5	2.0
Viatges	.7	.7	.6	.9	1.1	-	-	.2	1.0	.6	-	1.0	1.2	-	.4	.9	1.1
Productes de neteja	.6	.3	.9	.6	.5	.5	.9	.6	.6	.6	-	.8	-	1.0	1.3	-	.2
Empreses de subministrament energètic	.4	.6	.1	.3	.6	.3	-	.2	.2	.7	-	-	.7	.1	.3	.9	.2
Cursos, estudis	1.0	1.1	1.0	1.6	.6	1.6	.0	.1	1.5	1.2	-	.6	.4	.9	1.1	1.4	1.3
Diaris	.3	.2	.4	.5	.2	.3	-	.2	.4	.2	-	-	.3	.1	-	-	.9
Restaurants	.5	.5	.4	.6	.6	.2	.3	.9	.3	.3	-	.8	1.0	.3	.5	-	.4
Depuració aigua	.5	.3	.7	-	.8	1.2	-	.3	.7	.4	-	-	.4	.6	.7	.5	.4
Esports	.2	.4	.1	-	.4	.4	.2	.7	.1	-	-	-	.2	.5	.1	-	.2
Reformes de la llar, productes per casa	.8	.5	1.1	1.0	.8	.4	.7	.8	.7	.9	-	.6	.6	1.0	1.2	1.4	-
TV	.2	.3	.1	.2	.2	.2	.4	.4	.1	.2	-	.6	.2	.2	.5	-	-
Tarot, teletienda	.2	.2	.2	-	.1	.2	.7	.3	.2	-	-	-	.4	.1	.1	.5	-
Igualtat d'oportunitats entre homes i dones a la feina	.0	-	.1	-	-	.3	-	.2	-	-	-	-	-	-	-	-	.2
L'emissora que escolta no fa anuncis	.0	-	.0	-	.0	-	-	-	.0	-	-	.1	-	-	-	-	-
Altres	1.1	1.5	.7	2.3	.7	.9	.4	.7	1.2	1.4	-	1.0	1.8	1.4	.7	1.4	.7
Cap	.1	-	.1	.2	-	-	-	-	-	.2	-	-	-	-	.3	-	-
No escolta la ràdio	41.6	37.8	45.6	41.2	41.5	40.4	44.2	44.4	42.3	37.8	61.1	38.5	40.5	43.4	37.1	44.3	43.9
No sap	36.7	39.7	33.5	27.9	37.4	44.3	41.0	37.1	35.6	37.9	19.4	36.5	37.7	34.4	39.2	36.3	36.5
No contesta	.2	.3	.2	-	.3	.5	.2	.2	.2	.3	-	1.2	.2	.1	.3	-	.2

	SEXE		EDAT				NIVELL D'ESTUDIS				DIMENSIÓ DE MUNICIPI						
	TOTAL	HOME	DONA	DE 16 A 29	DE 30 A 44	DE 45 A 54	DE 55 A 64	BAIX	MITJÀ	ALT	NC	FINS 2 MIL	DE 10 A 10 MIL	DE 50 A 150 MIL	DE 150 A MÉS DE 1 M.	DE 150 A MÉS DE 1 M.	
TOTAL SENSE PONDERAR	2600	1339	1261	721	971	504	404	757	1099	738	6	239	501	686	504	212	458
TOTAL PONDERAT	2600	1329	1271	719	976	499	406	728	1108	756	8	125	366	667	550	320	573

P9. CONCRETAMENT, PARLEM ARA DE LES CAMPANYES PUBLICITÀRIES REALITZADES PER LES ADMINISTRACIONS PÚBLIQUES A LA TELEVISIÓ.

P9-A.1. DE QUIN TEMA VOSTÈ RECORDA CAMPANYES O ANUNCIS DE LES ADMINISTRACIONS PÚBLIQUES EMESOS A LA TELEVISIÓ EN ELS ÚLTIMS MESOS?

Base: Total	2600	1329	1271	719	976	499	406	728	1108	756	8	125	366	667	550	320	573
Riscos / Accidents laborals	1.9	1.9	1.9	3.1	1.6	1.5	.9	1.0	2.4	2.1	-	1.4	1.2	2.5	1.4	.9	2.8
Igualtat d'oportunitats entre homes i dones a la feina	1.5	1.4	1.7	1.5	1.6	2.0	.8	.8	1.1	2.9	-	.4	2.5	1.3	1.3	1.9	1.5
Serveis d'informació i atenció al ciutadà (012 i www.gencat.net)	.8	.7	.9	.6	1.1	.5	.7	.6	.8	1.0	-	2.1	1.2	.9	1.1	-	.2
Medi ambient	3.0	2.9	3.0	2.8	2.9	4.2	1.7	2.3	2.6	4.3	-	.8	2.5	4.1	1.9	2.4	3.7
Contra la droga (cocaïna)	6.5	5.3	7.6	10.4	5.6	5.1	3.2	4.2	8.4	5.9	-	4.5	8.7	5.5	4.9	8.5	7.0
Alcohol	1.7	1.5	2.0	3.1	.9	1.8	1.3	1.9	2.0	1.3	-	1.0	1.8	2.3	1.6	1.4	1.5
Contra el foc	1.8	2.0	1.6	2.7	1.4	1.6	1.4	1.3	1.7	2.4	-	1.9	1.3	2.2	1.7	2.8	1.3
Integració de la immigració	1.4	1.1	1.7	1.3	1.4	1.1	2.1	1.2	1.9	.9	-	.8	2.0	1.3	1.3	2.4	.9
016 (violència de gènere)	3.4	2.5	4.4	3.9	3.3	4.9	1.1	2.9	3.6	3.5	19.4	4.7	2.1	4.2	2.9	4.7	3.1
Sobre seguretat vial / trànsit	26.1	29.6	22.4	23.7	28.4	26.8	23.8	21.9	26.5	29.7	11.1	30.1	27.0	25.4	26.8	22.6	26.6
Seguretat infantil	.6	.3	1.0	.4	1.0	.8	-	.2	.6	.9	19.4	1.1	.6	.6	1.0	.5	.2
Contra l'obesitat infantil (Desayuna)	1.8	1.0	2.6	1.4	2.7	1.1	1.2	.8	1.9	2.6	-	.7	.5	3.0	2.2	1.4	1.3
Ús responsable dels antibiòtics	.7	.5	.9	.4	1.2	.4	.3	.4	.7	.9	-	-	.6	.3	1.1	.9	.9
Estalvi d'aigua	.5	.6	.4	.6	.4	.6	.5	.5	.3	.8	-	.1	.8	.4	.6	-	.7
Tresor públic	1.2	.9	1.5	.5	2.1	.7	1.0	.8	1.4	1.3	-	-	1.1	.8	1.0	2.4	1.5
Hisenda / Renda	1.5	1.6	1.4	1.2	2.0	2.0	.2	.8	1.7	1.8	-	1.2	1.7	1.9	1.5	.5	1.5
Formació professional	.1	.1	.1	.1	.1	.3	-	-	-	.4	-	-	.5	-	-	-	.2
Transports (Renfe)	.9	1.4	.4	.6	.7	1.5	.9	.3	1.7	.3	-	1.4	-	.8	.7	1.4	1.3
Parla el català	.8	1.1	.5	1.1	.8	.7	.3	.3	1.0	1.0	-	1.6	.7	.7	1.3	.5	.4
Antitabac	.2	.1	.4	.6	.1	.1	-	.1	.4	.0	-	.3	1.0	-	.1	-	.2
Habitatge	.5	.5	.6	.7	.2	.6	.7	1.1	.3	.2	-	-	.4	.4	.3	.5	1.1
Vacunes	.4	.2	.5	.2	.4	-	1.0	.4	-	.6	19.4	-	-	.4	.3	.9	.4
Càncer de mama	.3	.2	.3	-	.3	.9	-	.2	.3	.4	-	-	.4	-	.3	.9	.2
Anorèxia	.1	.0	.1	-	.1	.1	-	-	.1	.1	-	-	.2	.2	-	-	-
SIDA	.0	-	.1	-	.0	-	.1	.1	-	-	-	.3	-	.1	-	-	-
Biblioteques	.1	.1	.1	.2	-	.3	-	-	.1	.2	-	-	.4	.2	-	-	-
Forces Armades	.6	1.0	.2	1.1	.5	.1	.4	.6	.5	.8	-	.8	.3	.4	1.0	.9	.4
Loteria Nacional	.1	-	.2	-	-	.4	-	.3	-	-	-	-	-	-	.4	-	-
Promoció (Andalusia)	.2	.2	.2	.1	.3	.1	.4	.2	.1	.4	-	.8	.1	-	.6	-	.2
Llei de dependència	.3	.2	.4	-	.3	.7	.2	.2	.5	.0	-	-	-	.1	1.2	-	-
Exercici físic	.1	.1	-	-	.1	-	-	-	.1	.1	-	-	-	.1	.1	-	-
Foment de la lectura	.2	.1	.2	.6	-	-	-	-	.1	.5	-	-	.2	-	.1	.5	.2
Neteja i reciclatge (BCN neta)	.3	.3	.4	-	.3	1.0	.3	.2	.3	.6	-	.6	.6	.2	.1	-	.7
Prevenió sexual	.1	.1	.2	.2	-	.3	.2	.2	.1	.1	-	-	.4	.4	-	-	-
Mossos d'Esquadra	.2	.1	.3	-	.4	.3	-	-	.2	.3	-	-	-	.2	-	-	.7
Dels autònoms	.0	.1	-	-	.1	-	-	-	.1	-	-	-	-	.1	-	-	-
Catalunya som tots	.0	.0	-	-	-	-	.1	-	-	.1	-	-	-	.1	-	-	-
Alimentació	.2	.3	.1	-	.4	-	.2	.1	.3	.2	-	-	.2	-	.5	-	.2
Pirateria	.0	.0	-	.0	-	-	-	-	.0	-	-	-	-	.1	-	-	-

	SEXE		EDAT				NIVELL D'ESTUDIS				DIMENSIÓ DE MUNICIPI						
	TOTAL	HOME	DONA	DE 16 A 29	DE 30 A 44	DE 45 A 54	DE 55 A 64	BAIX	MITJÀ	ALT	NC	FINS 2 MIL	DE 2 A 10 MIL	DE 10 A 50 MIL	DE 50 A 150 MIL	DE 150 A 1 M.	MÉS DE 1 M.
TOTAL SENSE PONDERAR	2600	1339	1261	721	971	504	404	757	1099	738	6	239	501	686	504	212	458
TOTAL PONDERAT	2600	1329	1271	719	976	499	406	728	1108	756	8	125	366	667	550	320	573

P9. CONCRETAMENT, PARLEM ARA DE LES CAMPANYES PUBLICITÀRIES REALITZADES PER LES ADMINISTRACIONS PÚBLIQUES A LA TELEVISIÓ.

P9-A.1. DE QUIN TEMA VOSTÈ RECORDA CAMPANYES O ANUNCIS DE LES ADMINISTRACIONS PÚBLIQUES EMESOS A LA TELEVISIÓ EN ELS ÚLTIMS MESOS?

Base: Total	2600	1329	1271	719	976	499	406	728	1108	756	8	125	366	667	550	320	573
Salut	.2	.2	.3	.2	.2	.3	-	.2	.3	.0	-	.1	.2	.5	-	.5	-
Campanyes del govern	.1	.2	-	.2	-	-	.4	.2	.1	-	-	-	-	-	-	.5	.2
Campanyes polítiques	.4	.2	.7	.3	.2	.5	1.1	.6	.3	.6	-	.6	.4	.2	.4	1.4	.2
Campanyes electorals	.9	.9	1.0	.9	.7	.7	1.7	.7	.9	1.2	-	2.3	.7	.8	.5	.5	1.5
Altres	1.5	1.4	1.5	.8	1.8	1.6	1.5	2.3	.9	1.5	-	2.1	.8	1.8	.8	1.9	1.7
No sap	36.3	36.8	35.8	34.4	33.5	33.9	49.6	49.8	33.2	28.0	30.6	38.6	36.9	35.3	38.6	35.8	34.7
No contesta	.4	.2	.6	-	.6	.3	.7	.3	.6	.2	-	-	-	.5	.5	.5	.4

	SEXE		EDAT				NIVELL D'ESTUDIS				DIMENSIÓ DE MUNICIPI						
	TOTAL	HOME	DONA	DE 16 A 29	DE 30 A 44	DE 45 A 54	DE 55 A 64	BAIX	MITJÀ	ALT	NC	FINS 2 MIL	DE 2 A 10 MIL	DE 10 A 50 MIL	DE 50 A 150 MIL	DE 150 A 1 M.	MÉS DE 1 M.
TOTAL SENSE PONDERAR	2600	1339	1261	721	971	504	404	757	1099	738	6	239	501	686	504	212	458
TOTAL PONDERAT	2600	1329	1271	719	976	499	406	728	1108	756	8	125	366	667	550	320	573
P9-B.1. DIGUI'M DE QUINA ADMINISTRACIÓ ERA AQUEST ANUNCI																	
Base: Esmenta una campanya o anunci	1645	837	809	471	643	329	202	363	734	543	5	77	231	428	335	204	371
Administració central / Govern d'Espanya (Ministeris, etc.)	45.9	50.4	41.2	40.2	47.8	48.5	49.0	43.7	46.1	47.1	44.0	38.8	44.4	44.9	46.8	49.6	46.5
Generalitat de Catalunya	19.1	19.7	18.5	19.8	17.6	19.1	22.2	14.3	19.4	21.6	56.0	25.1	20.7	19.6	19.3	14.8	18.5
Departament de Treball de la Generalitat	.4	.2	.6	.8	.3	.2	-	.5	.2	.6	-	-	.3	.9	.5	-	-
Altres departaments de la Generalitat de Catalunya	1.8	1.2	2.5	2.7	.9	2.4	1.8	.9	1.7	2.6	-	.9	1.4	2.8	1.1	1.5	2.0
Diputació / diputacions	.4	.3	.6	.6	.1	.4	1.1	1.1	.2	.3	-	.4	.9	-	.6	.7	.3
Ajuntament de Barcelona	.8	.9	.6	1.7	.2	1.0	-	.3	.7	1.2	-	-	.9	.2	.4	-	2.4
Altres Ajuntaments	.3	.1	.4	.3	.2	-	.7	.8	.2	.0	-	-	-	.0	-	.7	.7
DGT	7.1	8.2	6.0	7.1	8.5	6.9	3.1	8.4	7.4	6.0	-	10.6	5.6	6.7	8.6	6.7	6.7
Hisenda (Agència Tributària)	.5	.5	.5	-	.6	1.1	.7	.4	.9	.1	-	2.0	1.0	.5	-	.7	.3
Altres	1.4	1.2	1.6	1.4	1.4	1.5	1.1	1.0	1.4	1.7	-	1.0	.8	1.4	.5	1.5	2.7
No sap	22.1	17.2	27.1	25.4	21.9	18.7	20.2	28.1	21.9	18.5	-	21.0	23.9	22.6	22.2	23.7	19.5
No contesta	.2	.0	.3	-	.3	.3	-	.4	.0	.2	-	.2	.3	.2	-	-	.3

	SEXE		EDAT				NIVELL D'ESTUDIS				DIMENSIÓ DE MUNICIPI						
	TOTAL	HOME	DONA	DE 16 A 29	DE 30 A 44	DE 45 A 54	DE 55 A 64	BAIX	MITJÀ	ALT	NC	FINS 2 MIL	DE 2 A 10 MIL	DE 10 A 50 MIL	DE 50 A 150 MIL	DE 150 A MÉS DE 1 M.	DE 150 A MÉS DE 1 M.
TOTAL SENSE PONDERAR	2600	1339	1261	721	971	504	404	757	1099	738	6	239	501	686	504	212	458
TOTAL PONDERAT	2600	1329	1271	719	976	499	406	728	1108	756	8	125	366	667	550	320	573
P9-A. DE QUINS TEMES VOSTÈ RECORDA CAMPANYES O ANUNCIS DE LES ADMINISTRACIONS PÚBLIQUES EMESOS A LA TELEVISIÓ EN ELS ÚLTIMS MESOS?																	
Base: Total mencions	2600	1329	1271	719	976	499	406	728	1108	756	8	125	366	667	550	320	573
Riscos / Accidents laborals	4.0	4.0	3.9	5.4	3.8	3.6	2.2	2.4	3.9	5.7	-	4.7	3.5	4.4	3.0	1.9	5.7
Igualtat d'oportunitats entre homes i dones a la feina	3.1	2.4	3.8	3.3	2.8	3.7	2.4	1.5	2.3	5.8	-	1.6	4.0	2.5	3.4	2.8	3.3
Serveis d'informació i atenció al ciutadà (012 i www.gencat.net)	1.4	1.6	1.1	1.2	1.7	1.2	1.1	.7	1.8	1.4	-	4.1	1.6	1.4	1.8	.5	.7
Medi ambient	6.7	6.6	6.8	7.9	5.9	8.0	4.9	5.3	6.9	7.9	-	2.9	5.2	6.7	6.5	7.1	8.5
Contra la droga (cocaïna)	14.1	11.9	16.5	19.7	12.5	14.7	7.5	9.4	15.4	16.9	-	10.7	15.3	12.7	12.9	16.5	15.7
Alcohol	3.8	3.2	4.5	6.5	2.7	3.4	2.3	3.8	3.6	4.2	-	1.9	4.1	4.7	3.7	2.8	3.7
Contra el foc	4.2	4.2	4.2	4.2	4.3	4.4	3.7	3.2	4.1	5.2	19.4	4.1	3.9	4.3	3.8	5.7	3.9
Integració de la immigració	2.4	1.7	3.2	1.7	2.3	3.1	3.0	1.9	2.8	2.3	-	1.0	2.7	2.1	3.3	3.3	1.5
016 (violència de gènere)	7.9	6.1	9.7	9.4	8.8	7.6	3.3	5.6	8.9	8.6	19.4	8.6	5.5	8.8	5.6	10.8	8.7
Sobre seguretat vial / trànsit	37.9	38.8	37.0	37.8	40.1	40.3	30.1	29.1	39.2	44.6	30.6	39.1	38.6	37.6	37.9	36.3	38.6
Seguretat infantil	1.6	.7	2.4	2.1	1.8	1.5	-	1.2	1.6	1.7	19.4	1.1	.9	2.1	2.0	1.4	1.1
Contra l'obesitat infantil (Desayuna)	2.3	1.5	3.3	2.2	3.2	1.7	1.4	1.0	2.6	3.3	-	.8	.8	3.7	2.2	2.8	2.0
Ús responsable dels antibiòtics	1.6	1.3	1.9	1.3	2.4	.7	1.1	1.3	1.6	1.8	-	.7	.6	1.1	2.1	2.4	2.0
Estalvi d'aigua	1.1	1.4	.7	1.2	.9	1.6	.5	1.2	.8	1.3	-	.3	.9	1.2	1.2	.9	1.1
Tresor públic	1.6	1.4	1.9	.7	2.7	1.6	1.0	1.1	1.9	1.8	-	-	1.5	1.2	1.5	2.8	2.0
Hisenda / Renda	2.6	2.4	2.7	1.2	3.4	4.5	.5	1.9	2.5	3.1	19.4	2.7	2.4	3.1	2.7	1.4	2.4
Formació professional	.3	.2	.4	.2	.4	.3	.2	.1	.1	.7	-	-	.5	.1	.4	.5	.2
Transports (Renfe)	1.5	2.2	.7	.7	1.9	2.1	1.2	.8	2.5	.7	-	2.1	-	1.7	.9	2.4	2.2
Parla el català	1.5	1.7	1.3	2.0	1.3	1.8	.6	.7	1.9	1.6	-	1.7	1.1	1.7	2.0	.9	1.3
Antitabac	1.2	1.3	1.1	1.4	1.2	1.2	.7	.9	1.7	.8	-	2.9	2.2	1.1	1.0	.9	.7
Habitatge	.7	.8	.7	1.1	.2	.9	1.1	1.1	.9	.2	-	-	.4	.6	.5	.9	1.3
Vacunes	.6	.4	.9	.3	.7	.1	1.7	.5	.5	.7	19.4	.6	-	.5	.8	1.4	.7
Càncer de mama	.6	.3	1.0	.2	.7	1.5	-	.2	.9	.6	-	-	1.0	.5	.9	.9	.2
Anorèxia	.2	.0	.4	-	.3	.1	.4	.3	.1	.3	-	-	.2	.2	-	.5	.2
SIDA	.2	.0	.4	-	.3	.5	.1	.1	.3	.3	-	.3	.1	.2	.1	.5	.2
Biblioteques	.1	.1	.1	.2	-	.3	-	-	.1	.2	-	-	.4	.2	-	-	-
Forces Armades	1.1	1.7	.4	1.5	1.3	.4	.4	.6	1.2	1.4	-	.9	1.1	.9	1.4	1.9	.4
Loteria Nacional	.1	.1	.2	-	-	.6	-	.3	.1	-	-	-	-	.1	.4	-	-
Promoció (Andalusia)	.5	.5	.5	.5	.6	.2	.4	.3	.3	.9	-	.8	.1	.2	1.2	-	.4
Llei de dependència	.4	.4	.5	-	.7	.7	.2	.2	.5	.5	-	-	-	.1	1.7	-	.2
Exercici físic	.3	.3	.3	.4	.4	-	.4	-	.6	.3	-	-	.2	.3	.1	1.4	-
Foment de la lectura	.8	.5	1.0	2.1	.4	.0	-	.5	.7	1.0	-	-	.4	.8	.5	1.4	.9
Neteja i reciclatge (BCN neta)	.8	.8	.8	.4	.8	1.6	.3	.2	.8	1.2	-	.7	1.2	.6	.3	.5	1.3
Prevenició sexual	.4	.3	.5	.6	.2	.7	.2	.3	.6	.1	-	1.7	.4	.7	.1	-	.2
Mossos d'Esquadra	.3	.1	.4	-	.5	.3	-	-	.4	.3	-	-	-	.2	-	-	.9
Dels autònoms	.0	.1	-	-	.1	-	-	-	.1	-	-	-	-	.1	-	-	-
Catalunya som tots	.1	.0	.1	-	.1	-	.1	-	-	.2	-	-	-	.1	-	-	.2
Alimentació	.4	.3	.5	.2	.7	.4	.2	.3	.5	.4	-	-	.5	.3	.7	-	.7
Pirateria	.1	.1	.1	.1	.2	-	-	-	.2	.1	-	-	.6	.1	-	-	-
Salut	.5	.6	.5	.7	.6	.4	.3	.5	.5	.6	-	.1	.2	.8	.7	.5	.4
Ús internet per part dels nens	.0	.1	-	-	.1	-	-	-	.1	-	-	-	-	-	-	-	.2

	SEXE		EDAT				NIVELL D'ESTUDIS				DIMENSIÓ DE MUNICIPI						
	HOME	DONA	DE 16 A 29	DE 30 A 44	DE 45 A 54	DE 55 A 64	BAIX	MITJÀ	ALT	NC	FINS 2 MIL	DE 2 A 10 MIL	DE 10 A 50 MIL	DE 50 A 150 MIL	DE 150 A 1 M.	MÉS DE 1 M.	
TOTAL SENSE PONDERAR	2600	1339	1261	721	971	504	404	757	1099	738	6	239	501	686	504	212	458
TOTAL PONDERAT	2600	1329	1271	719	976	499	406	728	1108	756	8	125	366	667	550	320	573
P9-A. DE QUINS TEMES VOSTÈ RECORDA CAMPANYES O ANUNCIS DE LES ADMINISTRACIONS PÚBLIQUES EMESOS A LA TELEVISIÓ EN ELS ÚLTIMS MESOS?																	
Base: Total mencions	2600	1329	1271	719	976	499	406	728	1108	756	8	125	366	667	550	320	573
Subvencions agricultors	.0	.1	-	-	.1	-	-	-	.1	-	-	-	.2	-	-	-	-
Campanyes del govern	.2	.3	.0	.3	-	-	.5	.3	.2	-	-	-	.2	-	-	.5	.4
Campanyes polítiques	.7	.5	.8	.6	.5	.5	1.4	.6	.5	.9	-	.7	.7	.3	.4	1.9	.7
Campanyes electorals	1.1	1.1	1.1	1.0	.8	1.3	1.7	.8	1.0	1.4	-	2.3	1.1	.8	.8	.5	1.7
Altres	2.6	2.6	2.5	1.3	2.9	3.3	3.3	3.0	2.4	2.5	-	3.2	1.5	2.8	1.5	3.8	3.3
No sap	36.3	36.8	35.8	34.4	33.5	33.9	49.6	49.8	33.2	28.0	30.6	38.6	36.9	35.3	38.6	35.8	34.7
No contesta	.4	.2	.6	-	.6	.3	.7	.3	.6	.2	-	-	-	.5	.5	.5	.4

	SEXE		EDAT				NIVELL D'ESTUDIS				DIMENSIÓ DE MUNICIPI						
	TOTAL	HOME	DONA	DE 16 A 29	DE 30 A 44	DE 45 A 54	DE 55 A 64	BAIX	MITJÀ	ALT	NC	FINS 2 MIL	DE 2 A 10 MIL	DE 10 A 50 MIL	DE 50 A 150 MIL	DE 150 A 1 M.	MÉS DE 1 M.
TOTAL SENSE PONDERAR	2600	1339	1261	721	971	504	404	757	1099	738	6	239	501	686	504	212	458
TOTAL PONDERAT	2600	1329	1271	719	976	499	406	728	1108	756	8	125	366	667	550	320	573
P9-B. DIGUI'M DE QUINA ADMINISTRACIÓ ERA																	
Base: Total mencions	1645	837	809	471	643	329	202	363	734	543	5	77	231	428	335	204	371
Administració central / Govern d'Espanya (Ministeris, etc.)	55.9	60.5	51.2	51.2	58.1	59.6	54.1	51.0	56.8	58.0	72.0	47.7	52.3	53.8	60.6	60.0	55.9
Generalitat de Catalunya	27.8	27.5	28.0	28.0	24.4	30.5	33.5	21.3	28.7	30.6	56.0	35.9	28.1	25.7	28.0	23.0	30.6
Departament de Treball de la Generalitat	1.2	1.1	1.3	1.7	1.5	.6	-	1.0	.8	1.9	-	1.8	1.1	2.0	1.0	.7	.7
Altres departaments de la Generalitat de Catalunya	3.4	2.1	4.8	4.0	3.1	3.4	3.2	2.5	3.4	4.1	-	1.9	4.1	4.4	2.7	3.7	2.7
Diputació / diputacions	.6	.3	1.0	.7	.5	.4	1.1	1.1	.4	.5	-	.4	.9	-	1.0	1.5	.3
Ajuntament de Barcelona	1.5	1.6	1.3	2.0	1.1	1.4	2.0	.3	1.7	2.0	-	-	1.5	.7	.9	-	4.0
Altres Ajuntaments	.3	.3	.4	.6	.2	-	.7	.8	.4	.0	-	-	.3	.2	-	.7	.7
DGT	10.4	12.3	8.3	11.2	12.2	8.5	5.4	11.7	10.0	10.0	-	12.0	7.4	10.4	11.9	10.4	10.4
Hisenda (Agència Tributària)	.8	.9	.8	-	1.1	1.5	.7	1.4	.9	.4	-	2.9	1.6	.5	.5	.7	.7
Altres	2.7	2.4	3.0	3.0	2.3	3.5	1.8	2.1	2.7	3.2	-	1.4	1.4	3.0	1.6	2.2	4.7
No sap	29.4	22.7	36.4	35.2	26.5	28.1	27.6	36.9	28.8	25.5	-	29.6	28.4	30.2	30.5	31.1	27.3
No contesta	.3	.3	.3	-	.6	.6	-	.4	.2	.5	-	.2	.3	.2	-	.7	.7

	SEXE		EDAT				NIVELL D'ESTUDIS				DIMENSIÓ DE MUNICIPI						
	TOTAL	HOME	DONA	DE 16 A 29	DE 30 A 44	DE 45 A 54	DE 55 A 64	BAIX	MITJÀ	ALT	NC	FINS 2 MIL	DE 2 A 10 MIL	DE 10 A 50 MIL	DE 50 A 150 MIL	DE 150 A 1 M.	MÉS DE 1 M.
TOTAL SENSE PONDERAR	2600	1339	1261	721	971	504	404	757	1099	738	6	239	501	686	504	212	458
TOTAL PONDERAT	2600	1329	1271	719	976	499	406	728	1108	756	8	125	366	667	550	320	573
P9-B. ADMINISTRACIÓ A LA QUE PERTANY L'ANUNCI... (5 ANUNCIS MÉS VISTOS, ANUNCI RISCOS/ACCIDENTS LABORALS I ANUNCI SOBRE IGUALTAT D'OPORTUNITATS ENTRE HOMES I DONES A LA FEINA)																	
SOBRE SEGURETAT VIAL / TRÀNSIT																	
Base: Esmenta anunci sobre Seguretat vial/trànsit	986	516	471	271	391	201	122	211	435	338	2	49	141	250	208	116	221
Administració central / Govern d'Espanya (Ministeris, etc.)	48.2	53.7	42.2	42.3	49.4	52.8	49.6	42.7	49.1	50.0	100.0	42.5	50.7	47.8	48.0	46.8	49.2
Generalitat de Catalunya	13.1	12.6	13.7	14.1	10.2	12.8	20.8	10.5	13.6	14.2	-	17.5	12.5	13.0	11.0	13.0	14.7
Departament de Treball de la Generalitat	.1	-	.1	.3	-	-	-	-	-	.2	-	-	-	.3	-	-	-
Altres departaments de la Generalitat de Catalunya	1.5	.7	2.3	2.0	1.0	1.4	2.3	1.4	1.6	1.4	-	1.9	2.7	1.8	.7	1.3	1.1
Diputació / diputacions	.7	.3	1.1	1.1	.7	.6	-	.6	.7	.7	-	.7	1.0	-	1.1	1.3	.6
Ajuntament de Barcelona	.2	-	.4	.5	.2	-	-	-	.5	-	-	-	-	.3	-	-	.6
Altres Ajuntaments	.1	.2	-	-	.3	-	-	-	.3	-	-	-	-	-	-	-	.6
DGT	16.9	19.7	13.8	19.5	19.3	13.4	8.9	19.7	16.8	15.4	-	17.1	12.1	17.4	18.1	18.2	17.5
Altres	.5	.3	.8	.8	.4	.8	-	.9	.3	.7	-	-	.6	1.3	-	-	.6
No sap	18.4	12.1	25.4	19.5	17.8	18.1	18.5	23.8	16.8	17.4	-	20.3	20.0	18.0	21.1	18.2	15.3
No contesta	.2	.3	.1	-	.6	-	-	.3	.3	-	-	-	.5	-	-	1.3	-
CONTRA LA DROGA (COCAÏNA)																	
Base: Esmenta anunci Contra la droga (cocaïna)	367	158	210	142	122	73	30	68	171	128	0	13	56	85	71	53	90
Administració central / Govern d'Espanya (Ministeris, etc.)	56.7	64.6	50.7	57.0	61.9	50.2	49.1	46.9	58.7	59.1	-	62.4	53.0	56.5	57.3	62.9	54.2
Generalitat de Catalunya	13.6	10.8	15.6	11.0	11.9	20.3	16.1	11.9	12.8	15.5	-	6.5	8.4	18.3	9.5	8.6	19.4
Departament de Treball de la Generalitat	.6	.8	.4	.9	.6	-	-	-	.5	1.0	-	-	-	-	1.1	-	1.4
Altres departaments de la Generalitat de Catalunya	3.3	4.4	2.5	3.2	5.0	-	5.0	4.6	5.3	-	-	-	4.6	-	5.5	8.6	1.4
Diputació / diputacions	.4	-	.7	-	-	-	5.0	2.2	-	-	-	-	-	-	-	2.9	-
Ajuntament de Barcelona	1.1	1.6	.7	2.2	.7	-	-	-	1.2	1.4	-	-	1.5	-	.8	-	2.8
DGT	.2	-	.4	-	.7	-	-	-	.5	-	-	-	-	1.0	-	-	-
Altres	.1	-	.2	.2	-	-	-	-	-	.3	-	-	-	.4	-	-	-
No sap	24.1	17.8	28.8	25.5	19.1	29.5	24.8	34.4	21.0	22.7	-	31.1	32.5	23.8	25.8	17.1	20.8

	TOTAL	SEXE		EDAT				NIVELL D'ESTUDIS				DIMENSIÓ DE MUNICIPI					
		HOME	DONA	DE 16 A 29	DE 30 A 44	DE 45 A 54	DE 55 A 64	BAIX	MITJÀ	ALT	NC	FINS 2 MIL	DE 2 A 10 MIL	DE 10 A 50 MIL	DE 50 A 150 MIL	DE 150 A 1 M.	MÉS DE 1 M.
TOTAL SENSE PONDERAR	2600	1339	1261	721	971	504	404	757	1099	738	6	239	501	686	504	212	458
TOTAL PONDERAT	2600	1329	1271	719	976	499	406	728	1108	756	8	125	366	667	550	320	573
016 (VIOLÈNCIA DE GÈNERE)																	
Base: Esmenta anunci 016 (Violència de gènere)	205	82	124	68	86	38	14	41	98	65	2	11	20	59	31	35	50
Administració central / Govern d'Espanya (Ministeris, etc.)	52.6	61.9	46.4	45.0	58.6	58.5	35.6	49.6	49.8	57.5	100.0	35.4	61.3	51.8	63.0	52.2	47.5
Generalitat de Catalunya	15.2	16.0	14.7	11.6	11.9	22.2	35.4	19.9	14.1	14.4	-	33.0	14.6	6.8	14.5	21.7	17.5
Altres departaments de la Generalitat de Catalunya	2.6	-	4.4	2.7	1.7	4.0	4.1	1.4	1.9	4.6	-	-	2.8	5.7	-	4.3	-
Altres	1.5	1.8	1.2	4.4	-	-	-	-	3.1	-	-	-	-	3.8	2.5	-	-
No sap	28.1	20.2	33.3	36.3	27.8	15.3	24.8	29.1	31.2	23.4	-	31.6	21.3	32.0	20.0	21.7	35.0
MEDI AMBIENT																	
Base: Esmenta anunci Medi ambient	174	88	87	57	58	40	20	38	77	59	0	4	19	45	36	23	49
Administració central / Govern d'Espanya (Ministeris, etc.)	50.2	60.5	39.8	53.4	52.0	48.7	38.7	54.2	59.2	35.9	-	4.4	56.7	41.6	53.6	66.7	48.7
Generalitat de Catalunya	24.7	21.5	28.0	24.7	24.6	21.8	30.9	15.0	18.6	38.9	-	52.2	13.0	28.8	25.7	13.3	28.2
Altres departaments de la Generalitat de Catalunya	3.0	1.3	4.8	6.1	.6	1.7	3.9	1.8	.4	7.1	-	-	7.6	5.7	-	-	2.6
Ajuntament de Barcelona	2.7	1.6	3.9	-	3.7	.4	12.5	-	2.8	4.5	-	-	.8	1.9	-	-	7.7
Altres	.9	-	1.7	-	-	3.8	-	3.9	-	-	-	-	-	-	-	6.7	-
No sap	18.5	15.2	21.8	15.8	19.1	23.6	14.0	25.1	19.0	13.5	-	43.4	21.8	21.9	20.7	13.3	12.8
CONTRA EL FOC																	
Base: Esmenta anunci Contra el foc	109	56	53	30	42	22	15	23	46	39	2	5	14	28	21	18	23
Administració central / Govern d'Espanya (Ministeris, etc.)	28.6	29.1	28.1	29.4	36.2	18.3	20.7	33.0	25.9	26.5	100.0	42.0	27.2	23.0	36.8	33.3	22.2
Generalitat de Catalunya	50.0	54.4	45.3	40.1	55.5	49.2	55.5	40.8	53.0	53.8	-	41.1	41.3	53.3	55.9	33.3	61.1
Altres departaments de la Generalitat de Catalunya	1.4	-	3.0	2.3	.4	3.2	-	-	1.5	2.2	-	-	6.0	2.5	-	-	-
Diputació / diputacions	.6	1.3	-	-	-	-	4.7	3.1	-	-	-	-	4.9	-	-	-	-
No sap	19.3	15.3	23.6	28.2	7.9	29.3	19.1	23.1	19.6	17.5	-	16.9	20.5	21.2	7.2	33.3	16.7

	SEXE		EDAT				NIVELL D'ESTUDIS				DIMENSIÓ DE MUNICIPI						
	TOTAL	HOME	DONA	DE 16 A 29	DE 30 A 44	DE 45 A 54	DE 55 A 64	BAIX	MITJÀ	ALT	NC	FINS 2 MIL	DE 2 A 10 MIL	DE 10 A 50 MIL	DE 50 A 150 MIL	DE 150 A 1 M.	MÉS DE 1 M.
TOTAL SENSE PONDERAR	2600	1339	1261	721	971	504	404	757	1099	738	6	239	501	686	504	212	458
TOTAL PONDERAT	2600	1329	1271	719	976	499	406	728	1108	756	8	125	366	667	550	320	573
RISCOS/ACCIDENTS LABORALS																	
Base: Esmenta anunci Riscos/Accidents laborals	103	54	50	39	37	18	9	17	43	43	0	6	13	29	17	6	33
Administració central / Govern d'Espanya (Ministeris, etc.)	37.0	43.0	30.5	25.3	36.6	59.4	43.9	53.0	40.4	27.1	-	16.0	47.8	32.9	36.0	50.0	38.5
Generalitat de Catalunya	38.3	34.5	42.3	44.2	37.1	32.1	30.2	4.5	47.1	43.0	-	69.3	30.9	30.4	36.2	25.0	46.2
Departament de Treball de la Generalitat	10.8	14.8	6.5	12.2	16.3	1.9	-	7.0	3.5	19.7	-	-	8.2	26.4	5.2	25.0	-
Ajuntament de Barcelona	1.2	-	2.5	3.2	-	-	-	7.2	-	-	-	-	-	-	-	-	3.8
No sap	12.7	7.6	18.2	15.1	10.0	6.6	25.9	28.3	9.0	10.1	-	14.7	13.2	10.3	22.7	-	11.5
IGUALTAT D'OPORTUNITATS ENTRE HOMES I DONES A LA FEINA																	
Base: Esmenta anunci Igualtat d'oportunitats entre homes i dones a la feina	80	32	48	24	28	18	10	11	25	44	0	2	15	17	18	9	19
Administració central / Govern d'Espanya (Ministeris, etc.)	19.6	25.0	16.0	5.2	9.6	37.5	49.6	24.5	24.4	15.6	-	8.0	13.7	25.2	21.4	16.7	20.0
Generalitat de Catalunya	60.1	68.8	54.3	73.5	71.3	39.0	34.8	57.1	52.8	65.0	-	48.0	47.4	65.3	49.9	66.7	73.3
Departament de Treball de la Generalitat	4.5	-	7.5	2.9	7.7	4.3	-	15.3	7.7	-	-	35.9	5.9	-	4.3	-	6.7
Altres departaments de la Generalitat de Catalunya	1.1	-	1.8	-	3.1	-	-	-	-	2.0	-	-	-	5.2	-	-	-
No sap	14.7	6.3	20.4	18.4	8.3	19.2	15.6	3.1	15.1	17.4	-	8.0	33.0	4.2	24.4	16.7	-

	SEXE		EDAT				NIVELL D'ESTUDIS				DIMENSIÓ DE MUNICIPI						
	TOTAL	HOME	DONA	DE 16 A 29	DE 30 A 44	DE 45 A 54	DE 55 A 64	BAIX	MITJÀ	ALT	NC	FINS 2 MIL	DE 2 A 10 MIL	DE 10 A 50 MIL	DE 50 A 150 MIL	DE 150 A MÉS DE 1 M.	DE 150 A MÉS DE 1 M.
TOTAL SENSE PONDERAR	2600	1339	1261	721	971	504	404	757	1099	738	6	239	501	686	504	212	458
TOTAL PONDERAT	2600	1329	1271	719	976	499	406	728	1108	756	8	125	366	667	550	320	573
P10. I EN EL CAS DE LA RÀDIO...																	
P10-A.1. DE QUIN TEMA VOSTÈ RECORDA CAMPANYES O ANUNCIS DE LES ADMINISTRACIONS PÚBLIQUES EMESOS A LA RÀDIO EN ELS ÚLTIMS MESOS?																	
Base: Escolta la ràdio	1517	826	691	422	570	298	227	404	640	470	3	77	218	378	346	178	321
Riscos / Accidents laborals	.5	.8	.2	.7	.1	1.2	.3	.2	.5	.9	-	2.8	1.4	.2	.3	-	.4
Igualtat d'oportunitats entre homes i dones a la feina	.5	.7	.3	.4	.7	.7	-	.3	.4	.8	-	-	.4	-	.8	.8	.8
Serveis d'informació i atenció al ciutadà (012 i www.gencat.net)	.5	.5	.5	.4	.9	-	-	-	.5	.9	-	2.7	.5	.2	.9	-	-
Medi ambient	.4	.4	.5	.3	.5	.2	.7	-	.5	.7	-	.2	1.0	1.1	-	-	-
Contra la droga (cocaïna)	1.1	1.2	1.0	.7	1.8	.7	.7	1.2	.9	1.3	-	-	.5	1.0	1.1	1.7	1.6
Alcohol	.5	.8	.3	1.5	-	.7	-	.3	.8	.5	-	-	-	1.0	.3	-	1.2
Contra el foc	.5	.4	.7	.5	1.1	-	-	.4	.7	.4	-	1.2	.7	.2	.7	-	.8
Integració de la immigració	.2	.2	.2	.6	.2	-	-	-	.3	.3	-	2.0	-	.2	-	-	.4
016 (violència de gènere)	.9	.7	1.2	1.4	1.2	.3	-	.7	1.6	.2	-	-	2.5	1.1	.4	.8	.4
Sobre seguretat vial / trànsit	10.9	9.7	12.2	13.5	11.3	10.5	5.4	7.0	9.3	16.4	-	8.2	11.3	12.3	11.7	11.0	8.6
Seguretat infantil	.1	.2	-	-	.3	-	-	-	-	.3	-	-	-	-	.4	-	-
Ús responsable dels antibiòtics	.2	.2	.2	.2	.3	.3	-	-	.1	.5	-	-	-	.6	.2	-	-
Estalvi d'aigua	.2	.2	.2	.4	-	.5	-	-	-	.6	-	-	-	.8	-	-	-
Hisenda / Renda	.4	.3	.6	.3	.5	.9	-	-	.7	.5	-	-	-	.4	-	.8	1.2
Formació professional	.1	-	.2	.4	-	-	-	-	.1	.2	-	-	.7	-	-	-	-
Transports (Renfe)	.5	.6	.4	1.2	.5	-	-	.5	.7	.3	-	-	-	.8	.6	.8	.4
Parla el català	1.0	.9	1.0	1.5	1.1	.7	-	.1	.9	1.8	-	1.8	3.1	.7	.3	-	.8
Antitabac	.2	.1	.4	.8	-	-	-	.5	.2	-	-	1.0	1.1	-	-	-	-
Habitatge	.1	.2	-	-	.3	-	-	.4	-	-	-	-	-	.4	-	-	-
Càncer de mama	.1	-	.2	-	-	.5	-	-	-	.3	-	-	-	.4	-	-	-
Mossos d'Esquadra	.1	.2	-	-	.3	-	-	-	-	.3	-	-	-	.4	-	-	-
Dels autònoms	.1	.2	-	-	.2	-	-	-	-	.3	-	-	-	-	-	-	.4
Alimentació	.1	-	.2	-	.2	-	-	-	-	.3	-	-	-	-	-	-	.4
Pirateria	.1	-	.2	-	-	.5	-	.4	-	-	-	-	-	-	.4	-	-
Salut	.0	-	.1	.1	-	-	-	-	.1	-	-	-	-	-	.2	-	-
Oposicions funcionaris	.1	-	.2	-	-	.5	-	-	.2	-	-	-	-	.4	-	-	-
Relacionats amb educació (cursos, UOC,...)	.3	.4	.2	.7	.4	-	-	.3	.6	-	-	-	-	.1	.4	.8	.4
Campanyes polítiques	.2	.2	.2	.8	-	-	.1	-	.3	.3	-	.2	1.4	.1	-	-	-
Campanyes electorals	.3	.3	.3	-	.1	1.0	.3	.2	.5	.1	-	-	-	.4	-	1.7	-
Altres	1.0	1.0	1.0	.9	.7	.8	2.1	.9	.9	1.2	-	3.1	1.1	.9	1.1	-	.8
No sap	76.7	77.7	75.5	71.4	75.3	77.4	89.1	84.0	77.8	68.8	100.0	76.5	71.4	73.8	78.0	81.4	79.8
No contesta	2.0	2.1	1.8	1.6	2.1	2.6	1.4	2.7	1.6	1.8	-	.2	2.9	2.9	1.7	-	1.9

	SEXE		EDAT				NIVELL D'ESTUDIS				DIMENSIÓ DE MUNICIPI						
	TOTAL	HOME	DONA	DE 16 A 29	DE 30 A 44	DE 45 A 54	DE 55 A 64	BAIX	MITJÀ	ALT	NC	FINS 2 MIL	DE 2 A 10 MIL	DE 10 A 50 MIL	DE 50 A 150 MIL	DE 150 A 1 M.	MÉS DE 1 M.
TOTAL SENSE PONDERAR	2600	1339	1261	721	971	504	404	757	1099	738	6	239	501	686	504	212	458
TOTAL PONDERAT	2600	1329	1271	719	976	499	406	728	1108	756	8	125	366	667	550	320	573
P10-B.1. DIGUI'M DE QUINA ADMINISTRACIÓ ERA AQUEST ANUNCI																	
Base: Esmenta una campanya o anunci	324	167	157	114	129	59	22	54	132	138	0	18	56	88	70	33	59
Administració central / Govern d'Espanya (Ministeris, etc.)	40.6	44.4	36.5	36.1	46.5	38.3	35.8	43.6	45.1	35.1	-	35.7	39.7	40.5	37.3	40.9	46.8
Generalitat de Catalunya	24.5	24.5	24.6	17.8	30.0	21.7	35.3	23.1	21.1	28.3	-	46.6	27.8	17.4	27.0	22.7	23.4
Departament de Treball de la Generalitat	.5	.5	.4	1.4	-	-	-	-	-	1.1	-	-	-	.8	1.2	-	-
Altres departaments de la Generalitat de Catalunya	2.1	1.4	2.8	3.1	.9	3.5	-	-	1.7	3.2	-	.9	.3	5.8	1.9	-	-
Ajuntament de Barcelona	1.4	.9	1.9	2.4	.8	1.2	-	4.1	1.5	.2	-	-	.6	3.3	-	-	2.1
Altres Ajuntaments	.8	.4	1.2	1.2	.6	.6	-	-	1.9	-	-	3.9	2.6	.4	-	-	-
DGT	10.6	11.7	9.4	13.0	10.6	8.5	4.1	6.6	11.3	11.6	-	.9	12.5	7.8	11.2	22.7	8.5
Hisenda (Agència Tributària)	.4	.7	-	1.1	-	-	-	-	1.0	-	-	-	-	-	-	-	2.1
Altres	1.2	1.5	1.0	1.1	-	2.5	5.8	1.6	1.4	.9	-	-	2.2	1.7	-	-	2.1
No sap	17.5	13.9	21.2	22.9	10.7	21.2	18.9	21.0	13.9	19.5	-	12.0	14.4	22.3	21.4	9.1	14.9
No contesta	.5	-	1.0	-	-	2.5	-	-	1.1	-	-	-	-	-	-	4.5	-

	SEXE		EDAT				NIVELL D'ESTUDIS				DIMENSIÓ DE MUNICIPI						
	TOTAL	HOME	DONA	DE 16 A 29	DE 30 A 44	DE 45 A 54	DE 55 A 64	BAIX	MITJÀ	ALT	NC	FINS 2 MIL	DE 2 A 10 MIL	DE 10 A 50 MIL	DE 50 A 150 MIL	DE 150 A MÉS DE 1 M.	DE 150 A MÉS DE 1 M.
TOTAL SENSE PONDERAR	2600	1339	1261	721	971	504	404	757	1099	738	6	239	501	686	504	212	458
TOTAL PONDERAT	2600	1329	1271	719	976	499	406	728	1108	756	8	125	366	667	550	320	573
P10-A. DE QUINS TEMES VOSTÈ RECORDA CAMPANYES O ANUNCIS REALITZATS PER ADMINISTRACIONS PÚBLIQUES EMESOS A LA RÀDIO EN ELS ÚLTIMS MESOS?																	
Base: Total mencions	1517	826	691	422	570	298	227	404	640	470	3	77	218	378	346	178	321
Riscos / Accidents laborals	.9	1.2	.5	1.0	.4	1.4	1.2	.8	.5	1.6	-	3.5	2.1	.2	.8	.8	.4
Igualtat d'oportunitats entre homes i dones a la feina	.5	.7	.3	.4	.7	.7	-	.3	.4	.8	-	-	.4	-	.8	.8	.8
Serveis d'informació i atenció al ciutadà (012 i www.gencat.net)	.5	.5	.5	.4	.9	-	-	-	.5	.9	-	2.7	.5	.2	.9	-	-
Medi ambient	.9	.9	.8	1.0	1.0	.6	.7	1.1	.7	.9	-	.4	1.0	1.5	.3	1.7	.4
Contra la droga (cocaïna)	2.1	1.8	2.4	2.7	2.3	1.6	.7	1.7	1.9	2.6	-	1.8	.6	1.8	2.4	2.5	2.7
Alcohol	1.0	1.0	1.0	2.1	.4	1.3	-	.5	1.4	.9	-	1.0	.5	1.0	.9	.8	1.6
Contra el foc	.7	.5	.9	.5	1.4	-	-	.8	.7	.6	-	2.1	.7	.2	.7	.8	.8
Integració de la immigració	.6	.5	.7	1.0	.7	.3	-	.2	.8	.7	-	2.0	.4	.6	.9	-	.4
016 (violència de gènere)	1.2	1.0	1.5	1.7	1.3	1.3	-	.8	2.0	.5	-	.2	3.2	1.5	.6	.8	.8
Sobre seguretat vial / trànsit	12.1	11.0	13.5	15.8	12.1	10.8	6.9	7.5	10.7	18.1	-	11.2	12.2	13.5	12.7	12.7	9.7
Seguretat infantil	.2	.4	-	-	.5	-	-	-	.2	.3	-	-	-	-	.9	-	-
Ús responsable dels antibiòtics	.4	.2	.8	.2	.4	.8	.6	-	.3	1.0	-	1.1	-	1.0	.2	-	.4
Estalvi d'aigua	.3	.2	.5	.4	.3	.6	-	-	.3	.6	-	-	.8	.8	-	-	-
No abandonar animals	.1	.2	-	-	.3	-	-	-	.2	-	-	-	-	-	.4	-	-
Hisenda / Renda	.5	.5	.6	.7	.5	.9	-	-	.7	.9	-	-	-	.4	-	1.7	1.2
Formació professional	.1	-	.2	.4	-	-	-	-	.1	.2	-	-	.7	-	-	-	-
Transports (Renfe)	.7	.8	.6	1.6	.7	-	-	.5	.9	.6	-	-	.7	.8	.6	.8	.8
Parla el català	1.1	1.0	1.2	1.5	1.1	1.4	-	.1	1.0	2.1	-	2.6	3.1	1.1	.3	-	.8
Antitabac	.3	.1	.5	.8	.2	-	-	.5	.3	-	-	1.0	1.1	.2	-	-	-
Habitatge	.2	.2	.2	.4	.3	-	-	.4	.2	-	-	-	.7	.4	-	-	-
Càncer de mama	.1	-	.3	.1	-	.5	-	-	.1	.3	-	-	-	.4	.2	-	-
Neteja i reciclatge (BCN neta)	.1	.2	-	-	.3	-	-	-	.2	-	-	-	-	.4	-	-	-
Mossos d'Esquadra	.1	.2	-	-	.3	-	-	-	-	.3	-	-	-	.4	-	-	-
Dels autònoms	.1	.2	-	-	.2	-	-	-	-	.3	-	-	-	-	-	-	.4
Alimentació	.3	.2	.4	.4	.2	-	.7	-	.2	.6	-	-	-	-	.4	.8	.4
Pirateria	.1	-	.2	-	-	.5	-	.4	-	-	-	-	-	-	.4	-	-
Salut	.1	-	.3	.1	.2	-	-	-	.1	.3	-	.2	-	-	.2	-	.4
Oposicions funcionaris	.1	-	.2	-	-	.5	-	-	.2	-	-	-	-	.4	-	-	-
Relacionats amb educació (cursos, UOC,...)	.6	.6	.6	1.0	.6	-	.4	.3	.8	.5	-	-	.7	.8	.4	.8	.4
Campanyes del govern	.1	.1	-	-	-	-	.3	.2	-	-	-	1.0	-	-	-	-	-
Campanyes polítiques	.3	.2	.4	.8	-	.4	.1	-	.3	.6	-	.2	1.4	.1	-	-	.4
Campanyes electorals	.3	.3	.3	-	.2	1.0	.3	.2	.5	.3	-	.9	-	-	.4	1.7	-
Altres	1.3	1.4	1.1	1.5	1.0	.8	2.1	.9	1.2	1.8	-	4.2	1.3	.9	1.3	.8	1.2
No sap	76.7	77.7	75.5	71.4	75.3	77.4	89.1	84.0	77.8	68.8	100.0	76.5	71.4	73.8	78.0	81.4	79.8
No contesta	2.0	2.1	1.8	1.6	2.1	2.6	1.4	2.7	1.6	1.8	-	.2	2.9	2.9	1.7	-	1.9

	SEXE		EDAT				NIVELL D'ESTUDIS				DIMENSIÓ DE MUNICIPI						
	HOME	DONA	DE 16 A 29	DE 30 A 44	DE 45 A 54	DE 55 A 64	BAIX	MITJÀ	ALT	NC	FINS 2 MIL	DE 2 A 10 MIL	DE 10 A 50 MIL	DE 50 A 150 MIL	DE 150 A 1 M.	MÉS DE 1 M.	
TOTAL SENSE PONDERAR	2600	1339	1261	721	971	504	404	757	1099	738	6	239	501	686	504	212	458
TOTAL PONDERAT	2600	1329	1271	719	976	499	406	728	1108	756	8	125	366	667	550	320	573
P10-B. DIGUI'M DE QUINA ADMINISTRACIÓ ERA																	
Base: Total mencions	324	167	157	114	129	59	22	54	132	138	0	18	56	88	70	33	59
Administració central / Govern d'Espanya (Ministeris, etc.)	46.6	49.7	43.3	43.4	51.3	40.9	51.1	49.9	49.8	42.3	-	39.6	39.7	45.2	44.6	54.5	55.3
Generalitat de Catalunya	26.3	25.4	27.3	22.8	30.0	21.7	35.3	23.1	24.3	29.4	-	46.6	33.2	19.1	27.0	22.7	25.5
Departament de Treball de la Generalitat	1.6	2.3	.8	1.4	1.2	.9	7.0	3.8	-	2.2	-	3.1	-	.8	3.4	4.5	-
Altres departaments de la Generalitat de Catalunya	2.9	2.0	3.8	3.1	2.8	3.5	-	-	3.1	3.7	-	4.8	.9	5.8	1.9	4.5	-
Ajuntament de Barcelona	1.4	.9	1.9	2.4	.8	1.2	-	4.1	1.5	.2	-	-	.6	3.3	-	-	2.1
Altres Ajuntaments	.8	.4	1.2	1.2	.6	.6	-	-	1.9	-	-	3.9	2.6	.4	-	-	-
DGT	11.4	13.3	9.4	15.2	10.6	8.5	4.1	6.6	12.1	12.7	-	4.8	12.5	10.0	11.2	22.7	8.5
Hisenda (Agència Tributària)	.4	.7	-	1.1	-	-	-	-	1.0	-	-	-	-	-	-	-	2.1
Altres	1.2	1.5	1.0	1.1	-	2.5	5.8	1.6	1.4	.9	-	-	2.2	1.7	-	-	2.1
No sap	19.9	15.8	24.2	26.6	12.1	22.8	22.6	23.9	16.2	21.8	-	17.2	21.0	22.3	23.7	13.6	14.9
No contesta	.9	.7	1.0	1.1	-	2.5	-	-	2.1	-	-	-	-	-	-	4.5	2.1

	SEXE		EDAT				NIVELL D'ESTUDIS				DIMENSIÓ DE MUNICIPI						
	TOTAL	HOME	DONA	DE 16 A 29	DE 30 A 44	DE 45 A 54	DE 55 A 64	BAIX	MITJÀ	ALT	NC	FINS 2 MIL	DE 2 A 10 MIL	DE 10 A 50 MIL	DE 50 A 150 MIL	DE 150 A 1 M.	MÉS DE 1 M.
TOTAL SENSE PONDERAR	2600	1339	1261	721	971	504	404	757	1099	738	6	239	501	686	504	212	458
TOTAL PONDERAT	2600	1329	1271	719	976	499	406	728	1108	756	8	125	366	667	550	320	573
P10-B. ADMINISTRACIÓ A LA QUE PERTANY L'ANUNCI... (5 ANUNCIS MÉS VISTOS, ANUNCI RISCOS/ACCIDENTS LABORALS I ANUNCI SOBRE IGUALTAT D'OPORTUNITATS ENTRE HOMES I DONES A LA FEINA)																	
SOBRE SEGURETAT VIAL / TRÀNSIT																	
Base: Esmenta anunci sobre Seguretat vial/trànsit	184	91	93	67	69	32	16	30	68	85	0	9	27	51	44	23	31
Administració central / Govern d'Espanya (Ministeris, etc.)	48.6	51.3	45.9	40.4	56.1	45.8	55.5	45.2	53.5	45.8	-	35.7	45.3	48.0	43.1	53.3	60.0
Generalitat de Catalunya	15.1	13.4	16.7	11.1	17.7	8.8	33.7	21.9	10.9	16.0	-	31.1	12.5	15.4	19.8	6.7	12.0
Altres departaments de la Generalitat de Catalunya	1.6	.9	2.2	4.3	-	-	-	-	1.1	2.4	-	-	-	3.0	3.1	-	-
Ajuntament de Barcelona	.7	-	1.3	1.9	-	-	-	-	1.8	-	-	-	-	-	-	-	4.0
Altres Ajuntaments	.2	.4	-	.5	-	-	-	-	.5	-	-	-	1.3	-	-	-	-
DGT	19.4	24.5	14.6	26.1	17.9	15.7	5.7	11.8	23.2	19.1	-	10.1	26.3	17.2	17.9	33.3	12.0
No sap	14.5	9.6	19.3	15.7	8.3	29.7	5.0	21.2	8.9	16.6	-	23.1	14.7	16.5	16.2	6.7	12.0
CONTRA LA DROGA (COCAÏNA)																	
Base: Esmenta anunci Contra la droga (cocaïna)	31	15	17	12	13	5	2	7	12	12	0	1	1	7	8	5	9
Administració central / Govern d'Espanya (Ministeris, etc.)	51.9	68.9	37.3	54.7	59.1	41.6	-	66.8	53.5	41.7	-	100.0	75.5	57.0	55.1	33.3	42.9
Generalitat de Catalunya	30.0	16.4	41.7	23.8	27.1	30.9	100.0	21.9	17.1	47.9	-	-	-	34.8	35.6	33.3	28.6
Altres departaments de la Generalitat de Catalunya	7.7	6.2	9.0	-	13.8	11.4	-	-	19.4	-	-	-	24.5	8.2	-	33.3	-
No sap	10.5	8.6	12.1	21.5	-	16.0	-	11.4	10.1	10.4	-	-	-	-	9.3	-	28.6
016 (VIOLÈNCIA DE GÈNERE)																	
Base: Esmenta anunci 016 (Violència de gènere)	19	9	10	7	8	4	0	3	13	3	0	0	7	6	2	2	3
Administració central / Govern d'Espanya (Ministeris, etc.)	61.4	68.9	55.0	34.9	68.4	96.0	-	100.0	45.1	93.8	-	-	65.5	70.2	27.0	-	100.0
No sap	38.6	31.1	45.0	65.1	31.6	4.0	-	-	54.9	6.2	-	100.0	34.5	29.8	73.0	100.0	-

	SEXE		EDAT				NIVELL D'ESTUDIS				DIMENSIÓ DE MUNICIPI						
	TOTAL	HOME	DONA	DE 16 A 29	DE 30 A 44	DE 45 A 54	DE 55 A 64	BAIX	MITJÀ	ALT	NC	FINS 2 MIL	DE 2 A 10 MIL	DE 10 A 50 MIL	DE 50 A 150 MIL	DE 150 A 1 M.	MÉS DE 1 M.
TOTAL SENSE PONDERAR	2600	1339	1261	721	971	504	404	757	1099	738	6	239	501	686	504	212	458
TOTAL PONDERAT	2600	1329	1271	719	976	499	406	728	1108	756	8	125	366	667	550	320	573
PARLA EL CATALÀ																	
Base: Esmenta anunci Parla el català)	16	8	9	6	6	4	0	1	6	10	0	2	7	4	1	0	3
Administració central / Govern d'Espanya (Ministeris, etc.)	9.1	-	17.6	-	-	36.5	-	-	-	15.4	-	-	-	37.2	-	-	-
Generalitat de Catalunya	70.9	83.0	59.7	56.3	100.0	50.0	-	100.0	78.2	64.6	-	71.6	88.6	45.5	100.0	-	50.0
Altres departaments de la Generalitat de Catalunya	4.3	-	8.2	11.3	-	-	-	-	-	7.2	-	-	-	17.4	-	-	-
No sap	15.7	17.0	14.5	32.5	-	13.5	-	-	21.8	12.8	-	28.4	11.4	-	-	-	50.0
ALCOHOL																	
Base: Esmenta anunci sobre Alcohol	15	8	7	9	2	4	0	2	9	4	0	1	1	4	3	2	5
Administració central / Govern d'Espanya (Ministeris, etc.)	56.1	61.9	49.4	56.0	34.2	68.7	-	100.0	63.4	17.4	-	100.0	69.8	59.5	24.8	100.0	50.0
Generalitat de Catalunya	23.7	15.4	33.1	9.6	65.8	31.3	-	-	23.0	37.2	-	-	-	-	75.2	-	25.0
Ajuntament de Barcelona	8.2	-	17.4	13.9	-	-	-	-	13.6	-	-	-	-	-	-	-	25.0
DGT	2.2	4.2	-	3.8	-	-	-	-	-	8.3	-	-	30.2	-	-	-	-
No sap	9.9	18.6	-	16.7	-	-	-	-	-	37.2	-	-	-	40.5	-	-	-
RISCOS/ACCIDENTS LABORALS																	
Base: Esmenta anunci Riscos/Accidents laborals	14	10	3	4	2	4	3	3	3	7	0	3	5	1	3	2	1
Administració central / Govern d'Espanya (Ministeris, etc.)	20.4	20.4	20.3	-	-	51.7	20.2	16.8	75.8	-	-	26.4	33.3	-	19.0	-	-
Generalitat de Catalunya	46.9	41.2	63.7	80.0	31.8	35.2	25.4	21.2	24.2	67.7	-	52.7	66.7	100.0	-	-	100.0
Departament de Treball de la Generalitat	32.7	38.4	16.1	20.0	68.2	13.1	54.4	62.1	-	32.3	-	20.9	-	-	81.0	100.0	-
IGUALTAT D'OPORTUNITATS ENTRE HOMES I DONES A LA FEINA																	
Base: Esmenta anunci Igualtat d'oportunitats entre homes i dones a la feina	8	6	2	2	4	2	0	1	3	4	0	0	1	0	3	2	3
Administració central / Govern d'Espanya (Ministeris, etc.)	34.9	12.4	100.0	-	17.5	100.0	-	100.0	53.0	-	-	-	81.7	-	25.6	-	50.0
Generalitat de Catalunya	55.9	75.1	-	57.2	82.5	-	-	-	47.0	81.0	-	-	18.3	-	48.8	100.0	50.0
No sap	9.2	12.4	-	42.8	-	-	-	-	-	19.0	-	-	-	-	25.6	-	-

	SEXE		EDAT				NIVELL D'ESTUDIS				DIMENSIÓ DE MUNICIPI						
	TOTAL	HOME	DONA	DE 16 A 29	DE 30 A 44	DE 45 A 54	DE 55 A 64	BAIX	MITJÀ	ALT	NC	FINS 2 MIL	DE 2 A 10 MIL	DE 10 A 50 MIL	DE 50 A 150 MIL	DE 150 A MÉS DE 1 M.	DE 150 A MÉS DE 1 M.
TOTAL SENSE PONDERAR	2600	1339	1261	721	971	504	404	757	1099	738	6	239	501	686	504	212	458
TOTAL PONDERAT	2600	1329	1271	719	976	499	406	728	1108	756	8	125	366	667	550	320	573
P11. ARA LI LLEGIRÉ UNA SÈRIE DE TEMES D'INTERÈS PÚBLIC. DIGUI'M SI US PLAU SI VOSTÈ RECORDA PUBLICITAT REALITZADA EN ELS ÚLTIMS MESOS SOBRE CADASCUN D'AQUESTS TEMES PER PART DE LES ADMINISTRACIONS PÚBLIQUES, JA SIGUI A LA TELEVISIÓ, A LA RÀDIO, A LA PREMSA O A ALTRES MITJANS?																	
P11-A. ACCIDENTS LABORALS																	
Base: Total	2600	1329	1271	719	976	499	406	728	1108	756	8	125	366	667	550	320	573
Sí	72.1	73.8	70.3	68.1	67.2	81.0	79.9	76.0	72.0	68.5	58.3	79.9	74.9	72.5	69.1	68.9	72.7
No	27.4	25.7	29.2	31.7	32.2	18.6	19.2	23.8	27.4	30.9	41.7	19.5	24.7	27.1	30.7	30.2	26.6
No sap	.5	.5	.5	.2	.6	.4	.9	.2	.6	.6	-	.6	.5	.4	.2	.9	.7
P11-B. IGUALTAT D'OPORTUNITATS ENTRE HOMES I DONES A LA FEINA																	
Base: Total	2600	1329	1271	719	976	499	406	728	1108	756	8	125	366	667	550	320	573
Sí	62.4	63.7	61.0	54.6	59.3	71.9	71.9	68.7	60.6	58.7	77.7	68.5	65.9	63.2	61.3	62.3	59.0
No	37.2	35.9	38.6	44.9	40.2	28.1	27.8	30.5	39.2	41.0	22.3	31.5	33.6	36.3	38.5	37.7	40.4
No sap	.4	.4	.4	.5	.5	.0	.3	.8	.2	.3	-	-	.5	.5	.2	-	.7
P11-C. SERVEIS D'ATENCIÓ AL CIUTADÀ																	
Base: Total	2600	1329	1271	719	976	499	406	728	1108	756	8	125	366	667	550	320	573
Sí	41.2	41.4	40.9	36.3	38.9	45.7	49.6	48.2	39.8	36.7	19.4	52.0	44.5	41.7	42.7	39.6	35.4
No	57.9	57.9	57.8	63.0	60.6	52.5	48.7	51.1	59.2	62.2	80.6	46.0	54.2	57.4	56.2	59.4	64.0
No sap	1.0	.7	1.3	.7	.5	1.7	1.7	.8	1.0	1.1	-	2.0	1.3	.8	1.1	.9	.7
P11-D. INCENDIS																	
Base: Total	2600	1329	1271	719	976	499	406	728	1108	756	8	125	366	667	550	320	573
Sí	75.8	76.1	75.5	76.0	73.9	77.7	77.9	77.3	76.2	73.9	77.7	79.8	77.6	78.6	78.4	77.8	67.0
No	23.9	23.7	24.0	23.5	26.0	22.3	21.5	22.2	23.6	25.9	22.3	20.2	22.1	21.1	21.5	22.2	32.3
No sap	.3	.1	.5	.6	.1	-	.6	.5	.2	.2	-	-	.2	.3	.2	-	.7
P11-E. MEDI AMBIENT																	
Base: Total	2600	1329	1271	719	976	499	406	728	1108	756	8	125	366	667	550	320	573
Sí	76.0	74.8	77.2	73.4	71.7	82.9	82.2	81.2	75.9	71.2	69.4	76.9	78.0	77.1	77.1	75.9	72.1
No	23.5	24.9	22.2	26.1	28.2	17.0	15.9	18.3	23.8	28.2	30.6	22.6	22.0	22.6	21.8	23.6	27.5
No sap	.5	.3	.6	.5	.1	.1	1.9	.6	.4	.6	-	.5	-	.3	1.1	.5	.4

	SEXE		EDAT				NIVELL D'ESTUDIS				DIMENSIÓ DE MUNICIPI						
	TOTAL	HOME	DONA	DE 16 A 29	DE 30 A 44	DE 45 A 54	DE 55 A 64	BAIX	MITJÀ	ALT	NC	FINS 2 MIL	DE 2 A 10 MIL	DE 10 A 50 MIL	DE 50 A 150 MIL	DE 150 A 1 M.	MÉS DE 1 M.
TOTAL SENSE PONDERAR	2600	1339	1261	721	971	504	404	757	1099	738	6	239	501	686	504	212	458
TOTAL PONDERAT	2600	1329	1271	719	976	499	406	728	1108	756	8	125	366	667	550	320	573
P11-F. DROGA																	
Base: Total	2600	1329	1271	719	976	499	406	728	1108	756	8	125	366	667	550	320	573
Sí	88.3	86.6	90.1	90.9	88.2	88.0	84.5	86.6	89.5	88.1	100.0	85.2	89.5	90.0	88.7	84.9	87.8
No	11.6	13.3	9.8	9.1	11.8	11.7	15.3	13.4	10.4	11.7	-	14.8	10.5	10.0	10.9	15.1	12.2
No sap	.1	.1	.1	-	-	.3	.2	-	.1	.2	-	-	-	-	.4	-	-
P11-G. ALCOHOL																	
Base: Total	2600	1329	1271	719	976	499	406	728	1108	756	8	125	366	667	550	320	573
Sí	75.8	74.3	77.4	79.8	72.3	76.3	76.6	76.6	78.7	70.8	69.4	77.5	77.9	80.9	75.3	69.3	72.3
No	23.8	25.4	22.2	20.0	27.4	23.4	22.8	22.9	20.9	29.0	30.6	21.8	21.8	18.8	24.3	30.2	27.5
No sap	.3	.3	.4	.3	.3	.4	.6	.5	.4	.2	-	.8	.3	.3	.4	.5	.2
P11-H. VIOLÈNCIA DOMÈSTICA																	
Base: Total	2600	1329	1271	719	976	499	406	728	1108	756	8	125	366	667	550	320	573
Sí	84.2	80.8	87.8	81.0	85.9	86.1	83.5	85.4	84.7	82.3	88.9	84.1	82.5	85.7	86.2	85.8	80.8
No	15.5	19.1	11.9	19.0	14.1	13.7	15.3	14.4	15.1	17.4	11.1	15.2	17.5	14.1	13.4	13.7	19.2
No sap	.2	.1	.4	-	.1	.1	1.2	.3	.2	.3	-	.7	-	.2	.4	.5	-
P11-I. SEGURETAT VIAL O TRÀNSIT																	
Base: Total	2600	1329	1271	719	976	499	406	728	1108	756	8	125	366	667	550	320	573
Sí	93.3	93.6	93.0	93.4	92.7	94.8	92.9	91.7	93.8	94.1	100.0	93.8	93.0	94.1	93.6	92.0	93.0
No	6.6	6.4	6.8	6.6	7.3	5.2	6.6	8.1	6.2	5.9	-	6.2	6.9	5.9	6.1	8.0	7.0
No sap	.1	-	.2	-	-	.0	.5	.3	.0	-	-	-	.1	-	.3	-	-
P11-J. INTEGRACIÓ DE LA IMMIGRACIÓ																	
Base: Total	2600	1329	1271	719	976	499	406	728	1108	756	8	125	366	667	550	320	573
Sí	59.8	56.5	63.2	54.3	55.4	68.1	69.9	70.0	57.7	53.1	50.0	60.5	59.4	60.7	62.9	64.2	53.5
No	39.4	42.8	35.9	45.3	43.9	31.0	28.5	28.6	41.8	46.3	50.0	39.5	40.0	39.0	36.6	33.5	45.6
No sap	.8	.6	.9	.4	.7	.9	1.5	1.4	.5	.5	-	-	.6	.4	.5	2.4	.9

	SEXE		EDAT				NIVELL D'ESTUDIS				DIMENSIÓ DE MUNICIPI						
	TOTAL	HOME	DONA	DE 16 A 29	DE 30 A 44	DE 45 A 54	DE 55 A 64	BAIX	MITJÀ	ALT	NC	FINS 2 MIL	DE 2 A 10 MIL	DE 10 A 50 MIL	DE 50 A 150 MIL	DE 150 A 1 M.	MÉS DE 1 M.
TOTAL SENSE PONDERAR	2600	1339	1261	721	971	504	404	757	1099	738	6	239	501	686	504	212	458
TOTAL PONDERAT	2600	1329	1271	719	976	499	406	728	1108	756	8	125	366	667	550	320	573
P11-K. OBESITAT INFANTIL																	
Base: Total	2600	1329	1271	719	976	499	406	728	1108	756	8	125	366	667	550	320	573
Sí	48.5	41.0	56.3	34.1	45.3	61.7	65.5	58.3	46.2	42.6	38.9	48.1	40.8	51.8	53.3	54.2	41.9
No	51.0	58.2	43.5	65.4	54.4	38.3	32.9	41.1	53.6	56.6	61.1	51.6	58.3	47.8	46.5	45.8	57.2
No sap	.5	.8	.2	.5	.3	-	1.6	.7	.2	.8	-	.3	.9	.4	.3	-	.9
P11-L. SEGURETAT INFANTIL (PREVENCIÓ DELS ACCIDENTS DOMÈSTICS DELS NENS)																	
Base: Total	2600	1329	1271	719	976	499	406	728	1108	756	8	125	366	667	550	320	573
Sí	51.8	42.6	61.4	43.2	51.8	58.2	59.3	61.7	49.2	45.9	77.7	44.5	49.6	53.7	57.7	52.4	46.7
No	47.7	56.8	38.3	56.6	47.9	40.8	40.3	37.7	50.6	53.4	22.3	54.8	50.2	45.7	41.9	46.7	53.1
No sap	.4	.6	.3	.2	.3	1.0	.4	.6	.1	.7	-	.7	.2	.5	.4	.9	.2
P11-M. ÚS RESPONSABLE DELS ANTIBIÒTICS																	
Base: Total	2600	1329	1271	719	976	499	406	728	1108	756	8	125	366	667	550	320	573
Sí	73.7	68.8	78.8	69.6	75.6	76.8	72.4	76.3	74.3	70.2	69.4	63.9	71.2	73.0	77.1	79.2	71.8
No	26.0	31.1	20.8	30.1	24.3	22.7	27.2	23.3	25.6	29.3	30.6	36.1	28.4	26.6	22.4	20.8	28.2
No sap	.3	.1	.4	.3	.1	.5	.4	.3	.1	.5	-	-	.4	.4	.6	-	-

ENQUESTA CAMPANYA DE PREVENCIÓ DE RISCOS LABORALS

	SEXE		EDAT				NIVELL D'ESTUDIS				DIMENSIÓ DE MUNICIPI						
	TOTAL	HOME	DONA	DE 16 A 29	DE 30 A 44	DE 45 A 54	DE 55 A 64	BAIX	MITJÀ	ALT	NC	FINS 2 MIL	DE 2 A 10 MIL	DE 10 A 50 MIL	DE 50 A 150 MIL	DE 150 A 1 M.	MÉS DE 1 M.
TOTAL SENSE PONDERAR	2600	1339	1261	721	971	504	404	757	1099	738	6	239	501	686	504	212	458
TOTAL PONDERAT	2600	1329	1271	719	976	499	406	728	1108	756	8	125	366	667	550	320	573
P12. EN EL CAS CONCRET DE LES CAMPANYES INSTITUCIONALS SOBRE ACCIDENTS LABORALS, A TRAVÉS DE QUINS D'AQUESTS MITJANS VOSTÈ LES HA VIST O SENTIT?																	
Base: Recorda publicitat d'accidents laborals	1874	981	893	489	656	405	325	553	798	518	5	100	274	484	380	220	416
Televisió	91.3	90.2	92.6	92.5	90.1	92.1	91.1	92.6	91.9	89.1	100.0	94.1	92.7	90.5	92.5	91.1	89.8
Ràdio	15.1	17.3	12.7	13.7	16.1	14.9	15.5	16.8	12.9	16.9	-	17.0	17.9	16.9	17.8	14.4	8.7
Diaris i/o revistes	24.1	26.0	21.9	19.0	23.5	26.6	29.5	20.9	24.7	26.4	33.3	20.9	17.3	25.7	25.5	23.3	26.4
Publicitat al metro o als autobusos	5.8	5.0	6.6	9.0	5.3	4.4	3.5	3.8	6.4	6.9	-	1.2	4.6	3.7	7.1	8.2	7.5
Cartells i tanques publicitàries	8.8	10.2	7.2	11.8	7.4	9.4	6.4	7.5	8.9	10.0	-	1.7	8.4	9.2	7.0	11.0	10.8
Internet	3.1	3.4	2.8	7.2	1.9	2.0	.9	2.6	4.4	1.7	-	1.5	3.5	3.6	2.4	5.5	2.1
Bolígrafs, vanos, bosses, fundes per targetes de metro i bus i altres elements publicitaris	1.2	1.3	1.1	1.0	1.0	2.0	.8	1.7	.8	1.2	-	-	1.2	1.1	1.0	2.1	1.2
Tríptics, díptics i altres publicacions editades	2.3	2.7	2.0	1.8	2.5	3.5	1.4	2.2	2.1	2.9	-	.7	4.6	2.5	2.4	2.1	1.2
No sap	1.5	1.8	1.2	.9	1.6	.7	3.1	1.6	1.2	1.9	-	.9	3.0	.9	.8	.7	2.4

	SEXE		EDAT				NIVELL D'ESTUDIS				DIMENSIÓ DE MUNICIPI						
	TOTAL	HOME	DONA	DE 16 A 29	DE 30 A 44	DE 45 A 54	DE 55 A 64	BAIX	MITJÀ	ALT	NC	FINS 2 MIL	DE 2 A 10 MIL	DE 10 A 50 MIL	DE 50 A 150 MIL	DE 150 A 1 M.	MÉS DE 1 M.
TOTAL SENSE PONDERAR	2600	1339	1261	721	971	504	404	757	1099	738	6	239	501	686	504	212	458
TOTAL PONDERAT	2600	1329	1271	719	976	499	406	728	1108	756	8	125	366	667	550	320	573
P12-A.1. ARA ENS REFERIREM A LA PUBLICITAT REALITZADA EN ELS ÚLTIMS MESOS PER LES ADMINISTRACIONS PÚBLIQUES SOBRE ACCIDENTS LABORALS A LA TELEVISIÓ. RECORDA QUÈ ES DEIA? QUÈ ES VEIA?																	
Base: Ha vist publicitat a televisió	1712	884	827	452	591	373	296	512	733	462	5	94	254	438	351	201	374
A la feina cap risc	2.8	4.0	1.6	4.9	3.1	1.1	1.5	1.1	3.6	3.6	-	2.5	2.9	2.0	3.4	1.5	4.0
Els accidents no avisen	2.5	2.2	2.8	3.5	3.0	1.8	1.0	1.2	2.6	3.9	-	4.8	4.1	2.3	1.5	1.5	2.7
D'aquí a uns segons/minuts, cauré/cediré...	2.7	2.7	2.7	1.6	4.5	2.2	1.6	2.1	3.1	2.8	-	6.6	2.7	2.4	2.8	2.3	2.3
Una biga, una biga a punt de caure	.7	.6	.7	.7	1.1	.4	-	1.1	.7	.1	-	.9	.3	1.1	-	-	1.3
Una bastida, una bastida a punt de caure	2.9	3.0	2.8	2.4	2.7	3.7	3.3	3.2	3.1	2.3	-	3.4	5.2	1.2	2.6	5.3	2.3
Un cable/corda trencat, a punt de trencar-se	1.2	1.8	.5	.5	1.2	2.2	.9	.8	1.7	.4	33.3	1.7	2.2	.4	.7	.8	2.0
Una caldera a punt d'explotar	1.4	1.1	1.6	1.3	1.7	1.7	.4	-	1.7	2.0	33.3	.9	2.8	1.3	.9	.8	1.3
Una rasa a punt de cedir	2.5	3.4	1.4	2.2	2.8	2.6	2.2	1.8	2.9	2.3	33.3	4.2	4.3	2.9	2.3	1.5	1.0
Una canonada que reventarà	2.2	2.8	1.6	2.0	2.8	1.6	1.9	1.8	2.5	2.1	-	2.5	2.1	1.1	1.7	4.5	2.7
Situacions de risc, accidents a punt de passar	2.2	2.8	1.5	2.8	2.4	1.0	2.2	.8	3.1	2.2	-	1.6	2.1	2.2	2.4	-	3.3
Un empresari, directiu	5.9	7.8	3.8	4.0	7.5	5.6	5.9	2.9	7.5	6.7	-	5.3	3.8	6.0	6.6	3.8	7.7
Diferents persones i activitats laborals	.6	.4	.9	.7	.7	1.1	-	.9	.3	.9	-	1.0	.6	.6	.9	1.5	-
Accidents laborals	2.1	2.6	1.6	2.4	2.1	1.7	2.1	1.9	2.4	1.9	-	2.7	2.8	1.6	3.3	-	2.0
Un treballador que cau o a punt de caure	2.4	2.7	2.1	3.9	2.4	1.2	1.7	3.3	1.9	2.3	-	1.6	3.6	3.2	1.2	3.8	1.3
Un treballador s'enganxa la mà a una màquina	1.8	1.8	1.8	1.5	2.9	1.5	.4	.8	2.3	2.1	-	.6	2.5	1.0	1.4	1.5	3.0
Morts, víctimes, etc. d'accidents laborals	.9	1.3	.4	.3	.5	1.8	1.4	1.3	1.0	.3	-	.8	1.0	1.3	.2	2.3	.3
Situacions d'incompliment de mesures de seguretat	2.5	2.4	2.5	2.1	2.1	4.2	1.5	2.5	2.0	3.2	-	2.2	3.2	2.6	4.7	.8	.7
Un accident i la cadena de responsabilitats	.9	1.3	.5	1.0	1.5	.1	.4	.2	1.3	1.0	-	1.4	.6	.3	-	2.3	1.7
Treballadors, obrers	3.7	2.8	4.6	3.3	4.4	3.0	3.7	3.1	4.3	3.4	-	2.4	4.6	3.4	2.2	4.5	4.7
Obres, construcció, grues	5.3	5.2	5.4	4.8	6.5	4.5	4.7	6.3	4.7	5.2	-	4.2	4.2	6.4	2.3	7.5	6.7
S'han de prendre mesures per evitar els accidents	1.2	1.4	1.1	1.1	1.5	1.2	1.0	.7	1.6	1.2	-	2.5	.9	.2	1.7	1.5	1.7
S'ha de prestar atenció als accidents	1.2	1.8	.7	1.1	1.2	1.6	1.0	1.0	1.3	1.3	-	.6	1.1	1.4	1.1	1.5	1.3
Es parla de prevenció, de seguretat a la feina	3.7	3.6	3.8	3.9	3.9	2.6	4.5	4.6	4.0	2.3	-	2.0	3.7	4.8	5.0	4.5	1.3
Mesures de seguretat	2.8	2.1	3.6	2.0	3.2	2.1	4.1	4.6	1.8	2.3	-	3.2	3.1	1.6	4.1	1.5	3.3
Normes de seguretat, compliment de la llei	.3	.0	.6	.3	.2	.4	.5	.8	.2	-	-	-	-	.8	.7	-	-
Casc, posar-se el casc	6.5	3.8	9.4	4.6	6.8	5.9	9.7	7.4	5.4	7.4	-	6.8	6.9	7.4	5.9	5.3	6.4
La seguretat és responsabilitat de tothom	1.6	2.1	1.0	1.9	2.0	1.6	.2	.8	2.2	1.6	-	2.0	1.6	.9	1.0	3.0	2.0

	SEXE		EDAT				NIVELL D'ESTUDIS				DIMENSIÓ DE MUNICIPI						
	TOTAL	HOME	DONA	DE 16 A 29	DE 30 A 44	DE 45 A 54	DE 55 A 64	BAIX	MITJÀ	ALT	NC	FINS 2 MIL	DE 2 A 10 MIL	DE 10 A 50 MIL	DE 50 A 150 MIL	DE 150 A 1 M.	MÉS DE 1 M.
TOTAL SENSE PONDERAR	2600	1339	1261	721	971	504	404	757	1099	738	6	239	501	686	504	212	458
TOTAL PONDERAT	2600	1329	1271	719	976	499	406	728	1108	756	8	125	366	667	550	320	573
P12-A.1. ARA ENS REFERIREM A LA PUBLICITAT REALITZADA EN ELS ÚLTIMS MESOS PER LES ADMINISTRACIONS PÚBLIQUES SOBRE ACCIDENTS LABORALS A LA TELEVISIÓ. RECORDA QUÈ ES DEIA? QUÈ ES VEIA?																	
Base: Ha vist publicitat a televisió	1712	884	827	452	591	373	296	512	733	462	5	94	254	438	351	201	374
Dirigit a l'empresari, és el responsable	2.1	2.1	2.0	1.6	2.1	2.7	1.8	1.0	2.6	2.3	-	1.4	2.3	2.1	2.8	.8	2.0
La responsabilitat és d'empresaris i treballadors	1.8	1.9	1.6	1.1	1.7	3.4	1.0	.9	1.8	2.8	-	2.6	1.6	2.0	1.4	2.3	1.7
Responsabilitats en els accidents	.7	.5	1.0	.7	.8	.6	.9	.6	.2	1.7	-	-	.7	1.5	.5	-	.7
Hi ha molts accidents, xifres, dades	1.0	.9	1.1	.8	.6	1.9	.9	1.3	1.0	.6	-	1.6	1.1	.6	.9	1.5	1.0
Els accidents es poden evitar	.5	.7	.3	.3	.5	-	1.4	.8	.2	.6	-	.2	.1	.3	.9	-	1.0
A la feina no te la juguis	.7	.8	.5	1.1	.5	.8	-	.6	.7	.7	-	.9	.6	.7	.9	.8	.3
Buenos días; 365 días	3.5	2.9	4.1	5.3	3.3	3.6	.9	2.6	2.7	5.7	-	.2	1.8	2.6	3.7	5.3	5.4
Altres	2.5	2.4	2.6	1.9	3.0	2.4	2.8	3.4	1.8	2.8	-	2.4	2.4	2.0	3.3	3.0	2.3
Res	.3	.2	.3	-	.6	-	.3	-	.4	.3	-	-	1.2	-	-	-	.3
No sap	39.5	37.9	41.2	40.9	34.4	42.1	43.9	45.5	37.7	35.2	66.7	41.2	34.2	45.6	38.1	39.8	36.5
No contesta	.1	.2	-	.3	-	-	.3	.2	.2	-	-	-	-	.2	-	-	.3

ENQUESTA CAMPANYA DE PREVENCIÓ DE RISCOS LABORALS

	SEXE		EDAT				NIVELL D'ESTUDIS				DIMENSIÓ DE MUNICIPI						
	TOTAL	HOME	DONA	DE 16 A 29	DE 30 A 44	DE 45 A 54	DE 55 A 64	BAIX	MITJÀ	ALT	NC	FINS 2 MIL	DE 2 A 10 MIL	DE 10 A 50 MIL	DE 50 A 150 MIL	DE 150 A 1 M.	MÉS DE 1 M.
TOTAL SENSE PONDERAR	2600	1339	1261	721	971	504	404	757	1099	738	6	239	501	686	504	212	458
TOTAL PONDERAT	2600	1329	1271	719	976	499	406	728	1108	756	8	125	366	667	550	320	573
P12-A.2. A MÉS D'AQUEST ANUNCI, EN RECORDA ALGUN ALTRE? QUÈ ES VEIA? QUÈ ES DEIA?																	
Base: No es refereix a la campanya	356	171	185	98	123	68	68	106	146	104	0	16	56	78	69	50	86
A la feina cap risc	.4	.9	-	1.5	-	-	-	-	-	1.4	-	-	-	-	-	3.0	-
Els accidents no avisen	.5	1.0	-	1.5	.1	-	-	-	1.1	-	-	-	.3	1.9	-	-	-
D'aquí a uns segons/minuts, cauré/cediré...	.9	1.9	-	1.5	1.0	.8	-	-	1.4	1.2	-	3.5	-	-	-	3.0	1.4
Una biga, una biga a punt de caure	.4	.7	-	-	1.0	-	-	-	.9	-	-	-	-	-	-	-	1.4
Una bastida, una bastida a punt de caure	1.6	1.6	1.6	1.5	1.2	2.2	1.8	-	2.1	2.6	-	-	2.7	3.8	-	-	1.4
Una rasa a punt de cedir	.5	.6	.5	1.8	.1	-	-	-	1.2	.2	-	5.4	1.8	-	-	-	-
Situacions de risc, accidents a punt de passar	.1	-	.2	.3	-	-	-	-	.2	-	-	-	.6	-	-	-	-
Un empresari, directiu	.4	-	.8	-	-	2.2	-	-	-	1.4	-	-	-	1.9	-	-	-
Un treballador que cau o a punt de caure	.6	1.2	-	-	1.7	-	-	-	1.4	-	-	5.4	-	-	-	-	1.4
Obres, construcció, grues	.4	-	.7	-	-	-	1.8	-	-	1.2	-	-	-	-	-	-	1.4
Es parla de prevenció, de seguretat a la feina	.2	-	.4	-	.6	-	-	-	.5	-	-	4.4	-	-	-	-	-
Mesures de seguretat	.6	.9	.4	-	1.2	-	1.0	-	-	2.1	-	-	2.7	.9	-	-	-
Casc, posar-se el casc	.4	-	.7	-	-	-	1.8	-	.9	-	-	-	-	-	-	-	1.4
Dirigit a l'empresari, és el responsable	.4	-	.7	-	1.0	-	-	-	-	1.2	-	-	-	-	-	-	1.4
Responsabilitats en els accidents	.4	-	.7	-	1.0	-	-	-	-	1.2	-	-	-	-	-	-	1.4
Buenos días; 365 días	.6	.7	.5	1.3	.7	-	-	-	.6	1.2	-	5.4	-	-	-	-	1.4
Altres	2.0	-	3.8	.9	-	6.9	2.2	5.1	.6	.8	-	-	1.5	3.0	5.5	-	-
Cap més	91.2	92.0	90.5	92.0	91.2	90.1	91.2	94.9	91.6	86.9	-	75.9	91.9	92.2	94.5	93.9	88.4

	SEXE		EDAT				NIVELL D'ESTUDIS				DIMENSIÓ DE MUNICIPI						
	TOTAL	HOME	DONA	DE 16 A 29	DE 30 A 44	DE 45 A 54	DE 55 A 64	BAIX	MITJÀ	ALT	NC	FINS 2 MIL	DE 2 A 10 MIL	DE 10 A 50 MIL	DE 50 A 150 MIL	DE 150 A 1 M.	MÉS DE 1 M.
TOTAL SENSE PONDERAR	2600	1339	1261	721	971	504	404	757	1099	738	6	239	501	686	504	212	458
TOTAL PONDERAT	2600	1329	1271	719	976	499	406	728	1108	756	8	125	366	667	550	320	573
P12-B.1. ARA ENS REFERIREM A LA PUBLICITAT REALITZADA EN ELS ÚLTIMS MESOS PER LES ADMINISTRACIONS PÚBLIQUES SOBRE ACCIDENTS LABORALS A LA RÀDIO. RECORDA QUÈ ES DEIA?																	
Base: Ha escoltat publicitat a ràdio	283	170	114	67	106	60	50	93	103	87	0	17	49	82	68	32	36
A la feina cap risc	2.0	3.3	-	3.2	2.2	2.1	-	2.9	.5	2.7	-	4.6	2.1	-	2.0	-	6.9
Els accidents no avisen	2.5	1.9	3.5	4.6	3.8	-	-	-	2.4	5.3	-	.9	6.2	3.7	1.3	-	-
D'aquí a uns segons/minuts, cauré/cediré...	2.1	2.0	2.4	.2	5.6	-	-	-	3.1	3.3	-	.9	1.4	2.0	1.2	4.8	3.4
Una biga, una biga a punt de caure	.4	.7	-	-	1.2	-	-	-	1.2	-	-	-	-	-	-	-	3.4
Una bastida, una bastida a punt de caure	1.1	1.3	.8	2.3	.8	-	1.4	.9	1.5	.8	-	4.1	1.8	1.8	-	-	-
Una caldera a punt d'explotar	1.5	1.6	1.3	5.1	.8	-	-	-	1.8	2.7	-	-	4.8	1.3	1.3	-	-
Una rasa a punt de cedir	1.6	1.0	2.4	2.3	1.6	-	2.5	3.1	-	1.7	-	5.1	3.1	-	1.2	-	3.4
Una canonada que reventarà	.4	-	1.1	-	-	-	2.5	1.3	-	-	-	-	-	-	-	-	3.4
Situacions de risc, accidents a punt de passar	.3	-	.8	-	.8	-	-	-	-	1.0	-	-	-	-	1.3	-	-
Un empresari, directiu	.8	.9	.6	-	-	2.5	1.4	.8	-	1.7	-	-	-	.9	2.2	-	-
Accidents laborals	.3	-	.8	-	.8	-	-	-	-	1.0	-	-	-	-	1.3	-	-
Situacions d'incompliment de mesures de seguretat	.5	.9	-	-	-	2.5	-	-	-	1.7	-	-	-	-	2.2	-	-
Obres, construcció, grues	.1	-	.1	.2	-	-	-	-	-	.2	-	-	.3	-	-	-	-
S'han de prendre mesures per evitar els accidents	.5	.9	-	-	1.4	-	-	-	-	1.7	-	-	-	1.8	-	-	-
S'ha de prestar atenció als accidents	.5	.1	1.1	.2	-	2.1	-	-	.2	1.4	-	.9	-	-	-	-	3.4
Es parla de prevenció, de seguretat a la feina	2.0	3.3	-	5.0	1.1	2.1	-	.4	4.4	.9	-	-	.7	2.2	1.2	4.8	3.4
Mesures de seguretat	.3	.5	-	-	.8	-	-	.9	-	-	-	5.1	-	-	-	-	-
Normes de seguretat, compliment de la llei	1.1	.9	1.4	-	1.4	2.6	-	-	2.1	1.0	-	-	1.8	1.8	1.0	-	-
Casc, posar-se el casc	1.0	1.6	-	.7	.7	-	3.0	1.6	.2	1.3	-	2.9	-	-	1.2	4.8	-
La seguretat és responsabilitat de tothom	1.0	1.2	.6	1.1	.1	2.1	1.4	.9	.7	1.4	-	-	.3	1.7	-	-	3.4
Dirigit a l'empresari, és el responsable	1.5	1.3	1.9	-	2.9	-	2.5	3.0	-	1.8	-	4.1	-	-	1.3	4.8	3.4
La responsabilitat és d'empresaris i treballadors	2.7	4.1	.6	-	4.3	5.1	-	3.2	2.1	2.7	-	-	1.8	1.8	5.5	4.8	-
Responsabilitats en els accidents	1.1	-	2.7	2.3	1.4	-	-	-	1.5	1.7	-	-	3.1	-	-	4.8	-
Hi ha molts accidents, xifres, dades	.7	.7	.7	-	1.2	1.3	-	.8	-	1.4	-	-	-	-	1.2	-	3.4
A la feina no te la juguis	.5	.9	-	-	-	-	3.0	1.6	-	-	-	-	-	-	-	4.8	-
Buenos días; 365 días	1.1	.3	2.2	1.9	1.7	-	-	-	1.2	2.1	-	-	-	-	.8	-	6.9
Altres	3.9	2.9	5.3	-	6.3	3.9	3.7	6.8	3.0	1.7	-	4.0	3.1	5.2	4.5	4.8	-
No sap	72.3	70.1	75.7	77.1	62.4	77.4	80.9	72.7	77.4	65.9	-	68.2	72.5	78.6	77.9	61.9	58.6
No contesta	.3	.5	-	-	-	-	1.7	.9	-	-	-	-	-	1.1	-	-	-

ENQUESTA CAMPANYA DE PREVENCIÓ DE RISCOS LABORALS

	SEXE		EDAT				NIVELL D'ESTUDIS				DIMENSIÓ DE MUNICIPI						
	TOTAL	HOME	DONA	DE 16 A 29	DE 30 A 44	DE 45 A 54	DE 55 A 64	BAIX	MITJÀ	ALT	NC	FINS 2 MIL	DE 2 A 10 MIL	DE 10 A 50 MIL	DE 50 A 150 MIL	DE 150 A 1 M.	MÉS DE 1 M.
TOTAL SENSE PONDERAR	2600	1339	1261	721	971	504	404	757	1099	738	6	239	501	686	504	212	458
TOTAL PONDERAT	2600	1329	1271	719	976	499	406	728	1108	756	8	125	366	667	550	320	573
P12-B.2. A MÉS D'AQUEST ANUNCI, EN RECORDA ALGUN ALTRE? QUÈ ES DEIA?																	
Base: No es refereix a la campanya	19	11	8	4	8	6	1	8	6	6	0	1	2	2	4	6	4
Altres	1.8	-	4.1	-	-	-	32.5	-	6.1	-	-	28.2	-	-	-	-	-
Cap més	98.2	100.0	95.9	100.0	100.0	100.0	67.5	100.0	93.9	100.0	-	71.8	100.0	100.0	100.0	100.0	100.0

	SEXE		EDAT				NIVELL D'ESTUDIS				DIMENSIÓ DE MUNICIPI						
	TOTAL	HOME	DONA	DE 16 A 29	DE 30 A 44	DE 45 A 54	DE 55 A 64	BAIX	MITJÀ	ALT	NC	FINS 2 MIL	DE 2 A 10 MIL	DE 10 A 50 MIL	DE 50 A 150 MIL	DE 150 A 1 M.	DE 150 A MÉS DE 1 M.
TOTAL SENSE PONDERAR	2600	1339	1261	721	971	504	404	757	1099	738	6	239	501	686	504	212	458
TOTAL PONDERAT	2600	1329	1271	719	976	499	406	728	1108	756	8	125	366	667	550	320	573
P12-C.1. ARA ENS REFERIREM A LA PUBLICITAT REALITZADA EN ELS ÚLTIMS MESOS PER LES ADMINISTRACIONS PÚBLIQUES SOBRE ACCIDENTS LABORALS ALS DIARIS I/O REVISTES. RECORDA QUÈ ES VEIA?																	
Base: Ha vist publicitat a diaris i/o revistes	451	255	196	93	154	108	96	116	197	137	2	21	47	124	97	51	110
A la feina cap risc	3.6	5.1	1.7	8.5	3.9	1.2	1.3	1.8	3.8	5.0	-	9.1	4.8	2.4	1.5	2.9	5.7
Els accidents no avisen	1.3	2.3	-	.2	1.2	1.2	2.9	-	.3	4.0	-	-	.3	1.7	-	-	3.4
D'aquí a uns segons/minuts, cauré/cediré...	.1	.2	-	.6	-	-	-	-	.3	-	-	2.7	-	-	-	-	-
Una biga, una biga a punt de caure	.3	.5	-	1.3	-	-	-	-	.6	-	-	-	-	-	-	-	1.1
Una bastida, una bastida a punt de caure	1.1	1.1	1.1	.8	.8	-	3.1	1.3	1.8	-	-	3.4	-	1.2	1.6	-	1.1
Un cable/corda trencat, a punt de trencar-se	.9	1.5	-	-	1.5	.1	1.6	-	1.2	1.1	-	.8	-	2.0	-	-	1.1
Una rasa a punt de cedir	.2	.3	-	-	-	-	.7	.6	-	-	-	-	-	.6	-	-	-
Situacions de risc, accidents a punt de passar	.8	.8	.7	2.2	.4	-	.8	-	1.3	.6	-	2.7	-	-	2.9	-	-
Accidents laborals	2.3	2.4	2.3	-	2.9	5.0	.7	5.9	.8	1.6	-	3.4	1.5	3.7	3.1	2.9	-
Un treballador que cau o a punt de caure	.6	1.1	-	-	1.8	-	-	1.3	-	.9	-	-	-	-	1.6	-	1.1
Un treballador s'enganxa la mà a una màquina	.3	.6	-	-	1.0	-	-	-	.8	-	-	-	3.2	-	-	-	-
Morts, dipòsit de cadàvers	.8	1.1	.4	1.3	1.4	-	-	-	.6	1.6	-	-	-	-	.7	2.9	1.1
Situacions d'incompliment de mesures de seguretat	.8	.6	1.1	-	1.3	.7	.9	1.4	1.0	-	-	-	3.3	.7	-	-	1.1
Treballadors, obrers	.4	.3	.4	-	.5	-	.9	-	.8	-	-	-	-	1.3	-	-	-
Obres, construcció, grues	2.3	1.2	3.7	.6	2.1	4.6	1.6	3.1	.9	3.6	-	3.4	1.5	1.9	-	2.9	4.5
S'han de prendre mesures per evitar els accidents	.9	1.3	.5	1.6	-	1.7	.9	.8	.9	1.1	-	-	4.4	1.8	-	-	-
S'ha de prestar atenció als accidents	.7	1.2	-	-	1.2	-	1.3	.3	.8	.9	-	-	-	.3	-	2.9	1.1
Es parla de prevenció, de seguretat a la feina	2.9	4.1	1.3	2.2	4.1	2.5	1.9	2.2	4.8	.7	-	3.8	3.2	1.3	5.2	2.9	2.3
Mesures de seguretat	2.4	2.2	2.6	2.2	2.0	5.1	.2	3.2	1.5	3.0	-	4.1	-	4.3	.6	2.9	2.3
Normes de seguretat, compliment de la llei	.2	-	.4	-	-	.7	-	.7	-	-	-	-	-	-	.8	-	-
Casc, posar-se el casc	6.2	4.2	8.7	1.2	7.7	5.5	9.3	5.3	6.2	6.9	-	3.4	4.1	4.6	6.7	5.9	9.1
La seguretat és responsabilitat de tothom	.3	.5	-	-	.8	-	-	-	.6	-	-	-	-	-	-	-	1.1
Dirigit a l'empresari, és el responsable	.5	.9	-	.8	-	1.4	-	.6	.8	-	-	-	-	-	2.3	-	-
La responsabilitat és d'empresaris i treballadors	.9	1.0	.9	2.4	.4	1.2	.2	.1	1.4	.9	-	-	.3	.6	.6	2.9	1.1
Responsabilitats en els accidents	.5	.5	.4	-	.6	1.2	-	-	.4	.9	-	-	-	.7	-	-	1.1
Hi ha molts accidents, xifres, dades	.9	.9	.9	.8	.7	.6	1.6	1.9	.4	.8	-	-	-	1.4	.8	2.9	-
Els accidents es poden evitar	.3	.6	-	1.6	-	-	-	-	.8	-	-	-	-	1.2	-	-	-
A la feina no te la juguis	1.0	1.8	-	-	1.0	.7	2.3	2.6	-	1.1	-	-	1.5	1.2	.8	2.9	-

	SEXE		EDAT				NIVELL D'ESTUDIS				DIMENSIÓ DE MUNICIPI						
	HOME	DONA	DE 16 A 29	DE 30 A 44	DE 45 A 54	DE 55 A 64	BAIX	MITJÀ	ALT	NC	FINS 2 MIL	DE 2 A 10 MIL	DE 10 A 50 MIL	DE 50 A 150 MIL	DE 150 A 1 M.	MÉS DE 1 M.	
TOTAL SENSE PONDERAR	2600	1339	1261	721	971	504	404	757	1099	738	6	239	501	686	504	212	458
TOTAL PONDERAT	2600	1329	1271	719	976	499	406	728	1108	756	8	125	366	667	550	320	573
P12-C.1. ARA ENS REFERIREM A LA PUBLICITAT REALITZADA EN ELS ÚLTIMS MESOS PER LES ADMINISTRACIONS PÚBLIQUES SOBRE ACCIDENTS LABORALS ALS DIARIS I/O REVISTES. RECORDA QUÈ ES VEIA?																	
Base: Ha vist publicitat a diaris i/o revistes	451	255	196	93	154	108	96	116	197	137	2	21	47	124	97	51	110
Buenos días; 365 días	.6	.5	.6	1.3	.8	-	-	-	.6	.9	-	-	-	-	-	-	2.3
Altres	2.6	4.1	.7	3.5	2.9	2.6	1.3	4.7	1.2	2.9	-	-	2.2	.3	4.0	2.9	4.5
No sap	65.7	59.7	73.6	69.4	60.1	67.6	69.1	66.0	66.2	64.4	100.0	69.4	70.1	68.9	66.9	64.7	59.1
No contesta	.3	.6	-	-	.5	-	.9	.7	.4	-	-	-	1.5	.7	-	-	-

	SEXE		EDAT				NIVELL D'ESTUDIS				DIMENSIÓ DE MUNICIPI						
	TOTAL	HOME	DONA	DE 16 A 29	DE 30 A 44	DE 45 A 54	DE 55 A 64	BAIX	MITJÀ	ALT	NC	FINS 2 MIL	DE 2 A 10 MIL	DE 10 A 50 MIL	DE 50 A 150 MIL	DE 150 A 1 M.	MÉS DE 1 M.
TOTAL SENSE PONDERAR	2600	1339	1261	721	971	504	404	757	1099	738	6	239	501	686	504	212	458
TOTAL PONDERAT	2600	1329	1271	719	976	499	406	728	1108	756	8	125	366	667	550	320	573
P12-C.2. A MÉS D'AQUEST ANUNCI, EN RECORDA ALGUN ALTRE? QUÈ ES VEIA?																	
Base: No es refereix a la campanya	54	36	18	9	22	14	9	18	25	11	0	1	7	14	10	6	15
Situacions de risc, accidents a punt de passar	2.3	3.5	-	-	-	-	13.9	-	-	11.5	-	-	-	-	-	-	8.3
Obres, construcció, grues	2.8	4.2	-	-	-	-	16.8	8.3	-	-	-	-	-	-	-	25.0	-
Casc, posar-se el casc	2.8	-	8.6	-	-	11.1	-	8.3	-	-	-	-	-	10.6	-	-	-
Hi ha molts accidents, xifres, dades	1.5	-	4.4	-	3.6	-	-	-	3.2	-	-	-	-	5.5	-	-	-
Altres	2.3	3.5	-	-	-	-	13.9	-	-	11.5	-	-	-	-	-	-	8.3
Cap més	88.3	88.9	87.0	100.0	96.4	88.9	55.3	83.4	96.8	77.1	-	100.0	100.0	84.0	100.0	75.0	83.3

	SEXE		EDAT				NIVELL D'ESTUDIS				DIMENSIÓ DE MUNICIPI						
	TOTAL	HOME	DONA	DE 16 A 29	DE 30 A 44	DE 45 A 54	DE 55 A 64	BAIX	MITJÀ	ALT	NC	FINS 2 MIL	DE 2 A 10 MIL	DE 10 A 50 MIL	DE 50 A 150 MIL	DE 150 A 1 M.	MÉS DE 1 M.
TOTAL SENSE PONDERAR	2600	1339	1261	721	971	504	404	757	1099	738	6	239	501	686	504	212	458
TOTAL PONDERAT	2600	1329	1271	719	976	499	406	728	1108	756	8	125	366	667	550	320	573
P13-A. EN RELACIÓ A AQUESTS ANUNCIS SOBRE ACCIDENTS LABORALS, RECORDA ALGUNA FRASE O ESLÒGAN?																	
Base: Recorda publicitat d'accidents laborals	1874	981	893	489	656	405	325	553	798	518	5	100	274	484	380	220	416
A la feina cap risc	7.1	9.4	4.6	13.4	7.5	3.3	1.7	3.7	8.6	8.7	-	7.7	6.3	6.1	6.8	5.5	9.9
Els accidents no avisen	3.7	3.6	3.9	5.2	4.3	3.1	1.0	2.0	3.5	5.6	33.3	4.7	5.8	3.1	2.8	1.4	4.8
D'aquí a un segons, en uns minuts...	1.4	1.5	1.2	1.2	1.7	1.6	.7	.7	1.8	1.3	-	2.3	2.0	1.1	1.4	1.4	.9
Posa't el casc	1.7	1.3	2.2	.9	1.6	3.0	1.6	3.2	1.3	.8	-	1.7	.9	1.2	2.9	2.1	1.5
Buenos días	3.1	2.9	3.4	4.6	3.2	2.4	1.8	2.8	2.5	4.5	-	1.7	1.4	3.6	3.6	5.5	2.4
La seguretat és cosa de tots	1.7	2.3	1.1	1.7	2.6	1.2	.6	1.1	2.1	1.9	-	.3	1.1	3.2	.9	2.7	.9
A la feina no te la juguis	1.1	1.4	.8	1.0	1.5	1.2	.1	.7	1.2	1.3	-	1.2	1.4	1.2	.6	2.1	.6
Altres	7.7	8.4	6.9	6.0	7.8	9.7	7.4	10.4	6.8	6.2	-	3.5	7.1	7.4	9.6	9.6	6.6
No sap	72.1	69.0	75.4	65.5	69.9	74.2	83.6	74.6	72.2	69.1	66.7	76.8	73.7	72.6	70.8	69.9	71.5
No contesta	.4	.3	.5	.4	-	.2	1.5	.8	-	.6	-	-	.3	.3	.4	-	.9
P13. EN RELACIÓ A AQUESTS ANUNCIS SOBRE ACCIDENTS LABORALS, RECORDA ALGUNA FRASE O ESLÒGAN?																	
Base: Total mencions	1874	981	893	489	656	405	325	553	798	518	5	100	274	484	380	220	416
A la feina cap risc	7.3	9.4	5.1	14.0	7.6	3.3	1.7	4.4	8.6	8.7	-	7.7	6.4	6.4	7.0	5.5	10.2
Els accidents no avisen	4.0	4.0	4.1	5.9	4.3	3.4	1.5	2.3	3.9	5.8	33.3	4.7	6.1	3.9	2.8	1.4	5.1
D'aquí a un segons, en uns minuts...	1.4	1.5	1.2	1.2	1.7	1.6	.7	.7	1.8	1.3	-	2.3	2.0	1.1	1.4	1.4	.9
Posa't el casc	1.8	1.3	2.4	.9	1.6	3.5	1.6	3.3	1.5	.8	-	2.3	.9	1.2	3.3	2.1	1.5
Buenos días	3.3	3.0	3.6	4.6	3.4	2.4	2.3	3.1	2.7	4.5	-	1.7	1.4	3.6	3.6	6.2	2.7
La seguretat és cosa de tots	1.8	2.5	1.1	1.9	2.8	1.2	.6	1.1	2.3	1.9	-	.3	1.1	3.4	.9	2.7	1.2
A la feina no te la juguis	1.2	1.5	.8	1.0	1.7	1.2	.1	.7	1.2	1.5	-	1.2	1.4	1.2	.6	2.1	.9
Altres	8.0	8.7	7.2	6.6	7.9	10.3	7.4	10.7	7.0	6.6	-	3.5	7.3	7.7	9.8	10.3	6.9
No sap	72.1	69.0	75.4	65.5	69.9	74.2	83.6	74.6	72.2	69.1	66.7	76.8	73.7	72.6	70.8	69.9	71.5
No contesta	.4	.3	.5	.4	-	.2	1.5	.8	-	.6	-	-	.3	.3	.4	-	.9

	SEXE		EDAT				NIVELL D'ESTUDIS				DIMENSIÓ DE MUNICIPI						
	TOTAL	HOME	DONA	DE 16 A 29	DE 30 A 44	DE 45 A 54	DE 55 A 64	BAIX	MITJÀ	ALT	NC	FINS 2 MIL	DE 2 A 10 MIL	DE 10 A 50 MIL	DE 50 A 150 MIL	DE 150 A 1 M.	DE 1 M. A MÉS DE 1 M.
TOTAL SENSE PONDERAR	2600	1339	1261	721	971	504	404	757	1099	738	6	239	501	686	504	212	458
TOTAL PONDERAT	2600	1329	1271	719	976	499	406	728	1108	756	8	125	366	667	550	320	573

P14. RECORDA HAVER VIST, EN ELS ÚLTIMS MESOS, UN ANUNCI A LA TELEVISIÓ EN EL QUAL ES VEUEN DIFERENTS SITUACIONS DE RISC LABORAL (UNA CANONADA A PUNT DE REBENTAR, UNA RASA A PUNT D'ENSORRAR-SE, UNA BASTIDA A PUNT DE CAURE, ETC.) I ON UNA VEU EN OFF RECORDAVA QUE ELS ACCIDENTS NO AVISEN?

Base: Total	2600	1329	1271	719	976	499	406	728	1108	756	8	125	366	667	550	320	573
Sí	50.9	54.6	47.1	50.6	46.4	57.6	54.1	49.2	51.8	51.0	80.6	63.8	59.2	51.6	46.1	42.9	51.1
No	47.4	44.1	50.9	48.4	52.3	40.7	42.2	48.9	47.3	46.5	19.4	34.6	39.0	46.0	52.4	55.2	48.0
No sap	1.7	1.3	2.1	1.0	1.3	1.7	3.7	1.9	.9	2.5	-	1.5	1.8	2.3	1.5	1.9	.9
No contesta	.0	.0	-	-	.0	-	-	-	.0	-	-	.1	-	-	-	-	-

P14-A. RECORDA SI HI APAREIXIA LA FIGURA D'UN EMPRESARI?

Base: Recorda anunci de televisió	1324	725	598	364	453	288	220	358	574	386	6	80	216	344	253	137	293
Sí	52.7	58.1	46.1	53.9	54.0	54.5	45.5	44.5	56.2	55.9	-	57.4	54.2	48.5	57.0	49.5	53.0
No	37.2	34.6	40.3	38.4	34.6	36.7	40.9	46.4	34.1	32.4	75.9	34.0	34.2	39.6	35.5	45.1	35.0
No sap	10.2	7.3	13.6	7.7	11.3	8.8	13.6	9.1	9.7	11.7	24.1	8.6	11.6	11.9	7.5	5.5	12.0

P14-B. A QUINS CANALS DE TELEVISIÓ HA VIST AQUEST ANUNCI?

Base: Recorda anunci de televisió	1324	725	598	364	453	288	220	358	574	386	6	80	216	344	253	137	293
TVE1	19.7	20.5	18.8	15.3	21.0	20.9	23.2	23.4	19.1	17.2	24.1	18.7	17.2	22.1	20.7	19.8	18.4
TVE2	2.3	2.8	1.7	1.4	1.5	2.9	4.5	3.4	2.1	1.4	-	3.3	4.3	1.7	1.2	2.2	2.1
TV3	50.7	53.9	46.8	49.4	49.5	52.0	53.6	42.0	51.6	57.9	24.1	61.9	55.9	48.7	48.0	38.5	54.3
Canal 33	2.1	2.9	1.1	2.0	1.8	3.6	.8	1.7	1.4	3.6	-	4.7	2.2	1.2	2.2	3.3	1.7
Tele 5	16.9	12.2	22.7	20.2	18.0	14.0	13.2	23.3	16.8	10.9	37.9	5.7	13.7	18.6	23.4	23.1	12.0
Antena 3	12.8	11.2	14.8	20.9	8.7	9.2	12.7	19.0	14.1	5.4	-	5.4	11.0	13.7	12.0	18.7	13.2
Cuatro	2.2	2.0	2.5	.9	2.6	2.4	3.4	1.6	2.2	2.9	-	1.0	.7	4.0	2.7	1.1	1.7
La Sexta	1.0	.5	1.6	1.2	.6	1.3	.8	1.0	.9	.9	13.8	2.8	.4	.7	1.4	1.1	.9
TD8	.2	.1	.2	-	.4	-	.2	-	.3	-	-	-	.5	-	.3	-	-
BTV	.1	.2	-	.3	-	-	-	.3	-	-	-	-	-	-	-	-	.4
Altres	.8	.8	.7	.8	.8	1.1	-	1.8	.6	-	-	2.0	.7	.9	-	-	1.3
Tots	1.5	1.8	1.1	.9	1.2	2.4	1.6	2.8	.9	1.1	-	2.3	1.4	1.8	1.2	2.2	.9
No sap	19.3	19.5	19.1	17.2	18.7	21.7	20.7	15.6	18.9	23.4	13.8	14.3	17.8	20.2	18.8	19.8	20.9
No contesta	.2	.3	-	-	-	.8	-	.4	-	.2	-	-	-	-	.9	-	-

P14-C. PENSANT EN AQUEST ANUNCI, A VOSTÈ LI VA AGRADAR?

Base: Recorda anunci de televisió	1324	725	598	364	453	288	220	358	574	386	6	80	216	344	253	137	293
Sí	83.2	83.4	82.9	82.5	86.0	79.3	83.7	82.5	84.0	82.5	86.2	82.5	82.8	83.6	87.4	85.7	78.2
No	11.7	12.2	11.1	11.7	10.1	15.3	10.4	13.2	10.7	12.1	-	13.1	11.7	13.2	8.2	7.7	14.5
No sap	5.0	4.2	5.9	5.9	3.7	5.2	5.8	4.2	5.1	5.3	13.8	4.0	5.5	3.0	4.4	6.6	6.8
No contesta	.2	.3	-	-	.3	.2	.2	.1	.2	.2	-	.4	-	.2	-	-	.4

	SEXE		EDAT				NIVELL D'ESTUDIS				DIMENSIÓ DE MUNICIPI						
	TOTAL	HOME	DONA	DE 16 A 29	DE 30 A 44	DE 45 A 54	DE 55 A 64	BAIX	MITJÀ	ALT	NC	FINS 2 MIL	DE 2 A 10 MIL	DE 10 A 50 MIL	DE 50 A 150 MIL	DE 150 A 1 M.	MÉS DE 1 M.
TOTAL SENSE PONDERAR	2600	1339	1261	721	971	504	404	757	1099	738	6	239	501	686	504	212	458
TOTAL PONDERAT	2600	1329	1271	719	976	499	406	728	1108	756	8	125	366	667	550	320	573
P14-D. CREU QUE CRIDAVA L'ATENCIÓ DE LA GENT QUAN EL VEIA A LA TELEVISIÓ?																	
Base: Recorda anunci de televisió	1324	725	598	364	453	288	220	358	574	386	6	80	216	344	253	137	293
Sí	80.4	80.4	80.5	82.7	77.5	79.7	83.7	82.4	79.9	79.3	86.2	81.6	81.3	79.0	79.7	78.0	82.9
No	15.5	15.0	16.0	14.1	18.2	15.9	11.5	13.3	16.3	16.2	13.8	13.6	15.4	15.3	18.1	17.6	12.8
No sap	4.1	4.6	3.5	3.2	4.4	4.4	4.8	4.3	3.9	4.4	-	4.8	3.3	5.7	2.2	4.4	4.3
P14-E. AQUEST ANUNCI VA AUGMENTAR LA SEVA PREOCUPACIÓ PER LA PREVENCIÓ DELS ACCIDENTS LABORALS?																	
Base: Recorda anunci de televisió	1324	725	598	364	453	288	220	358	574	386	6	80	216	344	253	137	293
Sí	47.3	45.4	49.5	45.4	42.8	48.9	57.2	63.7	44.7	35.6	62.1	44.2	52.9	50.9	50.8	50.5	35.0
No	50.4	52.7	47.6	50.6	55.7	49.7	40.3	32.9	53.4	62.5	37.9	54.8	45.5	46.8	48.7	46.2	60.7
No sap	2.1	1.7	2.7	3.6	1.5	1.0	2.4	3.1	1.9	1.6	-	1.0	1.7	1.9	.5	3.3	3.8
No contesta	.2	.2	.2	.4	-	.4	-	.3	-	.4	-	-	-	.4	-	-	.4
P14-F. CREU QUE ÉS ÚTIL PER SENSIBILITZAR SOBRE LA PREVENCIÓ DELS ACCIDENTS LABORALS?																	
Base: Recorda anunci de televisió	1324	725	598	364	453	288	220	358	574	386	6	80	216	344	253	137	293
Sí	84.5	83.9	85.2	83.5	81.8	86.3	89.5	87.2	85.2	81.2	75.9	84.0	83.6	86.4	87.1	81.3	82.5
No	13.1	13.7	12.3	14.3	15.7	11.9	7.1	10.6	12.5	16.0	24.1	13.1	14.6	10.5	11.1	17.6	14.5
No sap	2.4	2.4	2.5	2.2	2.5	1.8	3.4	2.3	2.3	2.8	-	3.0	1.8	3.2	1.8	1.1	3.0

	SEXE		EDAT				NIVELL D'ESTUDIS				DIMENSIÓ DE MUNICIPI						
	TOTAL	HOME	DONA	DE 16 A 29	DE 30 A 44	DE 45 A 54	DE 55 A 64	BAIX	MITJÀ	ALT	NC	FINS 2 MIL	DE 2 A 10 MIL	DE 10 A 50 MIL	DE 50 A 150 MIL	DE 150 A 1 M.	MÉS DE 1 M.
TOTAL SENSE PONDERAR	2600	1339	1261	721	971	504	404	757	1099	738	6	239	501	686	504	212	458
TOTAL PONDERAT	2600	1329	1271	719	976	499	406	728	1108	756	8	125	366	667	550	320	573

P15. RECORDA HAVER SENTIT, EN ELS ÚLTIMS MESOS, UN ANUNCI A LA RÀDIO EN EL QUAL S'ENUMERAVEN DIFERENTS SITUACIONS DE RISC LABORAL (UN CALDERA A PUNT DE REBENTAR, UNA RASA A PUNT D'ENSORRAR-SE, UNA BASTIDA A PUNT DE CAURE, ETC.) I ON UNA VEU EN OFF RECORDAVA QUE ELS ACCIDENTS NO AVISEN?

Base: Escolta la ràdio	1517	826	691	422	570	298	227	404	640	470	3	77	218	378	346	178	321
Sí	14.6	16.6	12.2	12.7	13.3	18.1	17.0	16.6	13.5	14.4	-	16.2	20.7	14.9	14.2	12.7	11.3
No	82.8	80.4	85.8	84.8	84.0	80.3	79.6	81.2	83.3	83.4	100.0	79.4	76.6	82.7	83.4	84.7	86.4
No sap	2.5	3.0	2.0	2.6	2.7	1.6	3.3	2.2	3.1	2.1	-	4.4	2.7	2.4	2.4	2.5	2.3
No contesta	.0	.0	-	-	-	-	.1	-	.0	-	-	-	.1	-	-	-	-
Base: Total	2600	1329	1271	719	976	499	406	728	1108	756	8	125	366	667	550	320	573
Sí	8.5	10.3	6.6	7.4	7.8	10.8	9.5	9.2	7.8	9.0	-	10.0	12.3	8.4	9.0	7.1	6.3
No	48.3	50.0	46.6	49.8	49.1	47.9	44.4	45.1	48.1	51.9	38.9	48.8	45.5	46.9	52.4	47.2	48.5
No escolta la ràdio	41.6	37.8	45.6	41.2	41.5	40.4	44.2	44.4	42.3	37.8	61.1	38.5	40.5	43.4	37.1	44.3	43.9
No sap	1.5	1.8	1.1	1.5	1.6	.9	1.8	1.2	1.8	1.3	-	2.7	1.6	1.4	1.5	1.4	1.3
No contesta	.0	.0	-	-	-	-	.0	-	.0	-	-	-	.0	-	-	-	-

P15-A. A QUINES EMISSORES DE RÀDIO L'HA SENTIT?

Base: Recorda anunci de ràdio	222	137	84	53	76	54	39	67	87	68	0	12	45	56	49	23	36
Catalunya Ràdio	30.5	33.5	25.5	28.3	29.7	38.4	23.8	26.3	31.2	33.7	-	50.0	41.9	24.8	17.2	33.3	34.5
Catalunya Informació	2.3	3.2	.8	2.6	1.9	-	5.9	3.4	1.6	2.1	-	5.7	1.6	2.7	1.4	6.7	-
Cadena SER	18.7	22.1	13.2	10.2	22.3	19.0	23.2	17.6	13.6	26.3	-	7.0	7.2	22.6	31.4	13.3	17.2
Onda Cero	6.7	6.6	6.8	2.3	6.4	5.6	14.7	6.7	9.2	3.4	-	-	4.7	4.5	12.4	6.7	6.9
RAC 1	18.9	22.4	13.2	21.8	27.3	9.8	10.9	8.6	21.9	25.2	-	26.5	19.2	17.9	21.5	13.3	17.2
RAC 105	4.4	3.6	5.6	7.6	2.0	5.6	2.7	2.4	5.9	4.3	-	6.3	9.9	5.2	-	6.7	-
Cadena COPE	4.6	4.4	5.1	2.8	4.0	7.9	3.9	9.0	1.7	4.1	-	-	-	5.4	6.1	13.3	3.4
Altres	18.6	12.6	28.4	27.8	16.5	17.6	11.7	19.4	18.8	17.7	-	12.1	17.0	20.1	15.4	20.0	24.1
Totes	.7	1.1	-	-	-	-	3.9	2.2	-	-	-	-	-	-	3.1	-	-
No sap	11.7	12.3	10.7	15.4	7.6	11.6	14.9	16.3	13.2	5.3	-	10.1	10.9	13.7	8.3	13.3	13.8

P15-B. PENSANT EN AQUEST ANUNCI, A VOSTÈ LI VA AGRADAR?

Base: Recorda anunci de ràdio	222	137	84	53	76	54	39	67	87	68	0	12	45	56	49	23	36
Sí	83.2	83.6	82.5	85.4	82.8	77.7	88.5	84.5	80.5	85.3	-	94.2	85.0	71.0	87.8	100.0	79.3
No	13.0	13.8	11.6	10.5	16.7	16.9	3.6	9.2	15.6	13.4	-	5.8	11.3	21.7	9.1	-	17.2
No sap	3.8	2.6	5.9	4.1	.4	5.4	7.8	6.3	3.9	1.3	-	-	3.7	7.2	3.1	-	3.4

	SEXE		EDAT				NIVELL D'ESTUDIS				DIMENSIÓ DE MUNICIPI						
	TOTAL	HOME	DONA	DE 16 A 29	DE 30 A 44	DE 45 A 54	DE 55 A 64	BAIX	MITJÀ	ALT	NC	FINS 2 MIL	DE 2 A 10 MIL	DE 10 A 50 MIL	DE 50 A 150 MIL	DE 150 A 1 M.	MÉS DE 1 M.
TOTAL SENSE PONDERAR	2600	1339	1261	721	971	504	404	757	1099	738	6	239	501	686	504	212	458
TOTAL PONDERAT	2600	1329	1271	719	976	499	406	728	1108	756	8	125	366	667	550	320	573
P15-C. CREU QUE CRIDAVA L'ATENCIÓ DE LA GENT QUAN EL SENTIA A LA RÀDIO?																	
Base: Recorda anunci de ràdio	222	137	84	53	76	54	39	67	87	68	0	12	45	56	49	23	36
Sí	74.7	76.3	72.1	73.9	73.5	69.4	85.7	79.4	71.6	73.9	-	70.2	75.0	63.3	77.1	86.7	82.8
No	21.0	19.6	23.2	18.0	26.5	22.4	12.3	15.3	26.6	19.5	-	23.5	22.7	29.9	20.0	13.3	10.3
No sap	4.3	4.1	4.6	8.1	-	8.2	2.0	5.3	1.7	6.6	-	6.3	2.3	6.8	2.9	-	6.9
P15-D. AQUEST ANUNCI VA AUGMENTAR LA SEVA PREOCUPACIÓ PER LA PREVENCIÓ DELS ACCIDENTS LABORALS?																	
Base: Recorda anunci de ràdio	222	137	84	53	76	54	39	67	87	68	0	12	45	56	49	23	36
Sí	48.7	43.6	56.9	56.7	35.6	51.3	59.5	66.5	49.7	29.7	-	38.5	55.8	44.0	42.1	66.7	48.3
No	48.9	53.5	41.4	40.2	64.4	45.7	35.2	30.4	50.2	65.6	-	55.2	40.5	53.1	57.9	33.3	48.3
No sap	2.4	2.9	1.7	3.1	-	3.1	5.3	3.0	.2	4.7	-	6.3	3.7	3.0	-	-	3.4
P15-E. CREU QUE ÉS ÚTIL PER SENSIBILITZAR SOBRE LA PREVENCIÓ DELS ACCIDENTS LABORALS?																	
Base: Recorda anunci de ràdio	222	137	84	53	76	54	39	67	87	68	0	12	45	56	49	23	36
Sí	87.7	88.3	86.7	82.9	87.0	84.5	100.0	94.0	90.9	77.2	-	86.7	81.3	85.4	95.3	86.7	89.7
No	11.0	9.5	13.3	15.6	13.0	11.4	-	6.0	9.1	18.4	-	13.3	15.4	11.9	4.7	13.3	10.3
No sap	1.4	2.2	-	1.5	-	4.1	-	-	-	4.4	-	-	3.4	2.7	-	-	-

	SEXE		EDAT				NIVELL D'ESTUDIS				DIMENSIÓ DE MUNICIPI						
	TOTAL	HOME	DONA	DE 16 A 29	DE 30 A 44	DE 45 A 54	DE 55 A 64	BAIX	MITJÀ	ALT	NC	FINS 2 MIL	DE 2 A 10 MIL	DE 10 A 50 MIL	DE 50 A 150 MIL	DE 150 A 1 M.	MÉS DE 1 M.
TOTAL SENSE PONDERAR	2600	1339	1261	721	971	504	404	757	1099	738	6	239	501	686	504	212	458
TOTAL PONDERAT	2600	1329	1271	719	976	499	406	728	1108	756	8	125	366	667	550	320	573
P16. RECORDA HAVER SENTIT A PARLAR EN ELS ÚLTIMS MESOS D'UNA IMATGE PUBLICITÀRIA CONTRA ELS ACCIDENTS LABORALS SITUADA A L'ESTACIÓ DE PLAÇA ESPANYA DELS FGC DE BARCELONA ON APAREIXIA LA IMATGE D'UN DIPÒSIT DE CADÀVERS?																	
Base: Total	2600	1329	1271	719	976	499	406	728	1108	756	8	125	366	667	550	320	573
Sí	12.3	15.2	9.4	9.4	11.6	15.8	15.0	9.7	11.0	16.4	50.0	12.1	11.8	11.1	12.2	9.9	15.7
No	86.9	84.1	89.8	90.0	87.5	83.2	84.6	89.0	88.5	83.0	50.0	86.5	86.7	88.4	87.6	89.2	83.4
No sap	.7	.6	.8	.6	.8	1.1	.4	1.1	.5	.7	-	1.3	1.5	.5	.2	.9	.7
No contesta	.0	.1	-	-	.1	-	-	.2	-	-	-	-	-	-	-	-	.2
P16-A. A VOSTÈ LI VA AGRADAR AQUESTA IDEA?																	
Base: Recorda haver-ne sentit parlar	321	201	119	68	114	79	61	71	122	124	4	15	43	74	67	32	90
Sí	61.8	67.3	52.5	73.3	62.6	53.9	57.5	56.8	62.7	65.0	22.3	58.4	56.7	64.5	67.7	57.1	59.7
No	31.5	26.3	40.3	18.2	28.6	40.6	39.7	35.4	30.3	28.9	77.7	25.9	41.1	26.4	28.8	33.3	33.3
No sap	6.2	6.0	6.5	7.4	8.1	5.4	2.5	7.8	6.2	5.5	-	10.5	1.8	9.1	2.3	9.5	6.9
No contesta	.5	.5	.7	1.2	.7	-	.3	-	.8	.6	-	5.2	.4	-	1.2	-	-
P16-B. CREU QUE CRIDAVA L'ATENCIÓ DE LA GENT QUAN EL VEIA O EN SENTIA A PARLAR?																	
Base: Recorda haver-ne sentit parlar	321	201	119	68	114	79	61	71	122	124	4	15	43	74	67	32	90
Sí	92.8	91.9	94.4	95.8	94.9	91.6	87.1	89.2	93.6	93.9	100.0	89.1	96.7	89.8	95.3	90.5	93.1
No	4.8	6.3	2.4	1.3	3.8	7.4	7.4	4.2	5.2	4.9	-	5.7	2.9	7.2	-	9.5	5.6
No sap	2.3	1.8	3.2	2.9	1.3	1.0	5.2	6.6	1.0	1.2	-	5.2	-	3.0	4.7	-	1.4
No contesta	.0	.1	-	-	-	-	.3	-	.1	-	-	-	.4	-	-	-	-
P16-C. AQUESTA PUBLICITAT VA AUGMENTAR LA SEVA PREOCCUPACIÓ PER LA PREVENCIÓ DELS ACCIDENTS LABORALS?																	
Base: Recorda haver-ne sentit parlar	321	201	119	68	114	79	61	71	122	124	4	15	43	74	67	32	90
Sí	46.1	42.5	52.1	57.5	42.3	41.0	47.1	58.7	39.5	43.6	100.0	35.1	48.8	54.2	41.9	38.1	45.8
No	52.5	56.3	46.0	42.5	57.7	57.1	47.7	35.0	60.4	56.4	-	59.7	50.9	42.8	55.8	61.9	54.2
No sap	1.4	1.1	1.9	-	-	1.9	4.9	6.4	-	-	-	5.2	-	3.0	2.3	-	-
No contesta	.0	.1	-	-	-	-	.3	-	.1	-	-	-	.4	-	-	-	-

	SEXE		EDAT				NIVELL D'ESTUDIS				DIMENSIÓ DE MUNICIPI						
	TOTAL	HOME	DONA	DE 16 A 29	DE 30 A 44	DE 45 A 54	DE 55 A 64	BAIX	MITJÀ	ALT	NC	FINS 2 MIL	DE 2 A 10 MIL	DE 10 A 50 MIL	DE 50 A 150 MIL	DE 150 A 1 M.	MÉS DE 1 M.
TOTAL SENSE PONDERAR	2600	1339	1261	721	971	504	404	757	1099	738	6	239	501	686	504	212	458
TOTAL PONDERAT	2600	1329	1271	719	976	499	406	728	1108	756	8	125	366	667	550	320	573
P16-D. CREU QUE VA SER ÚTIL PER SENSIBILITZAR SOBRE LA PREVENCIÓ DELS ACCIDENTS LABORALS?																	
Base: Recorda haver-ne sentit parlar	321	201	119	68	114	79	61	71	122	124	4	15	43	74	67	32	90
Sí	73.1	74.0	71.5	85.5	63.9	74.5	74.6	68.0	74.2	74.1	100.0	83.3	71.4	77.8	66.0	81.0	70.8
No	19.5	19.2	19.8	12.7	26.5	12.6	22.6	16.8	18.1	23.0	-	1.0	20.4	14.1	26.2	9.5	25.0
No sap	7.2	6.4	8.7	1.9	9.0	12.9	2.5	14.4	7.7	2.9	-	12.0	7.8	8.1	7.9	9.5	4.2
No contesta	.2	.4	-	-	.5	-	.3	.8	.1	-	-	3.7	.4	-	-	-	-

	SEXE		EDAT				NIVELL D'ESTUDIS				DIMENSIÓ DE MUNICIPI						
	TOTAL	HOME	DONA	DE 16 A 29	DE 30 A 44	DE 45 A 54	DE 55 A 64	BAIX	MITJÀ	ALT	NC	FINS 2 MIL	DE 2 A 10 MIL	DE 10 A 50 MIL	DE 50 A 150 MIL	DE 150 A MÉS DE 1 M.	DE 150 A MÉS DE 1 M.
TOTAL SENSE PONDERAR	2600	1339	1261	721	971	504	404	757	1099	738	6	239	501	686	504	212	458
TOTAL PONDERAT	2600	1329	1271	719	976	499	406	728	1108	756	8	125	366	667	550	320	573
P17. EN RELACIÓ A AQUESTS ANUNCIS SOBRE ACCIDENTS LABORALS (INDEPENDENTMENT DE SI SÓN A LA TELEVISIÓ, A LA RÀDIO, A LA PREMSA O A QUALSEVOL ALTRE MITJÀ), VOSTÈ QUÈ HI TROBA A FALTAR? QUÈ MILLORARIA?																	
Base: Recorda anunci i/o imatge publicitària	1469	809	660	405	507	310	248	391	638	434	6	84	237	384	282	152	330
Suaus, moderats	.8	.6	1.0	.5	.6	1.4	.8	.4	.7	1.2	-	-	1.2	.8	.5	1.0	.8
Més directe, més impactant, més fort	10.2	10.4	10.1	16.9	9.9	6.9	4.0	6.6	11.9	11.3	-	9.1	10.0	13.3	7.8	13.9	7.6
Més real, casos reals, testimonis	3.9	4.8	2.7	4.0	4.6	2.8	3.5	3.1	4.6	3.5	-	4.0	4.7	3.8	2.2	5.9	3.8
Avisar dels perills i com prevenir-los	1.3	1.6	.9	.2	1.4	1.4	2.8	1.1	1.4	1.3	-	3.1	1.9	.8	1.3	-	1.5
Ensenyar les conseqüències dels accidents	1.0	1.4	.6	1.5	.7	1.6	.3	.5	1.1	1.4	-	.9	2.0	1.3	.2	1.0	.8
Les conseqüències familiars, plors, tocar la fibra sensible	.6	.3	1.0	.1	.4	.5	2.0	.3	.4	1.2	-	-	.1	1.0	.8	-	.8
Comparar abans i després de l'accident	.2	.1	.2	.4	-	.3	-	-	.4	-	-	-	.3	.4	-	-	-
Dirigits a tots els sectors d'activitat	1.2	.7	1.7	1.5	1.2	.7	1.2	.8	1.2	1.6	-	4.0	-	1.4	.4	-	2.3
Dirigits als treballadors, avisar-los	1.2	1.4	1.0	1.0	1.5	.9	1.6	2.0	1.3	.5	-	1.2	1.7	.9	.3	1.0	2.3
Recomanar prudència, responsabilitat, fixar-s'hi	1.2	1.2	1.2	1.1	.8	2.0	1.1	1.2	.9	1.6	-	.9	2.2	1.3	.5	-	1.5
Dirigir-los tant als empresaris com als treballadors	.8	1.1	.5	.3	.2	1.5	2.3	.4	.8	1.4	-	-	.7	.2	.8	1.0	1.9
Dirigits als empresaris, que han de complir les normes	5.3	6.0	4.4	4.4	6.9	4.8	4.0	5.6	4.8	5.7	-	3.7	3.8	5.7	7.9	4.0	4.5
Donar una altra imatge de l'empresari	.7	.7	.8	1.2	-	.5	1.7	.2	1.1	.7	-	1.0	-	.6	1.3	1.0	.8
Explicar les sancions que es poden imposar als empresaris	.3	.4	.2	.4	.6	-	-	-	.2	.8	-	-	-	-	.3	1.0	.8
Inspeccions, controls, multes	1.2	1.4	1.0	1.0	1.0	.7	2.6	2.1	1.3	.3	-	.9	1.4	.5	1.3	2.0	1.5
Mesures de seguretat, insistir en la prevenció	2.5	1.9	3.1	1.9	1.7	2.3	5.1	4.7	2.2	.9	-	-	1.9	2.7	4.6	3.0	1.1
Sensibilitzar la gent, a la societat	1.3	1.4	1.1	-	1.4	1.4	3.1	2.5	.8	1.0	-	2.2	1.7	1.0	.8	2.0	1.1
Que és cosa de tots	.7	1.2	.1	-	.5	1.2	1.7	.7	.6	1.0	-	.2	1.0	.4	-	2.0	1.1
Ensenyar accidents	1.1	1.0	1.3	2.0	.6	1.6	.3	.3	2.1	.4	-	1.3	.8	1.4	1.0	1.0	1.1
Situacions concretes, perills concrets	.5	.8	.3	.2	1.2	-	.5	.6	.2	.8	13.8	-	.4	.4	1.1	-	.8
Millorar el missatge, les imatges, la veu en off	2.1	2.2	2.1	3.4	1.0	2.7	1.7	2.2	1.9	2.6	-	1.8	1.4	2.5	2.7	4.0	1.1
Més varietat, originalitat, que cridin l'atenció	.7	.9	.4	1.2	.4	.2	1.1	-	1.3	.5	-	-	1.3	.4	1.0	1.0	.4
Donar dades, estadístiques d'accidents	.5	.2	.8	.6	.9	-	-	.4	.3	.9	-	-	.7	.7	1.1	-	-
Informar, insistir en la formació	1.6	2.0	1.2	.9	3.0	1.0	.8	1.6	1.7	1.5	-	.4	1.9	1.8	1.6	1.0	1.9

	SEXE		EDAT				NIVELL D'ESTUDIS				DIMENSIÓ DE MUNICIPI						
	TOTAL	HOME	DONA	DE 16 A 29	DE 30 A 44	DE 45 A 54	DE 55 A 64	BAIX	MITJÀ	ALT	NC	FINS 2 MIL	DE 2 A 10 MIL	DE 10 A 50 MIL	DE 50 A 150 MIL	DE 150 A 1 M.	MÉS DE 1 M.
TOTAL SENSE PONDERAR	2600	1339	1261	721	971	504	404	757	1099	738	6	239	501	686	504	212	458
TOTAL PONDERAT	2600	1329	1271	719	976	499	406	728	1108	756	8	125	366	667	550	320	573
P17. EN RELACIÓ A AQUESTS ANUNCIS SOBRE ACCIDENTS LABORALS (INDEPENDENTMENT DE SI SÓN A LA TELEVISIÓ, A LA RÀDIO, A LA PREMSA O A QWALSEVOL ALTRE MITJÀ), VOSTÈ QUÈ HI TROBA A FALTAR? QUÈ MILLORARIA?																	
Base: Recorda anunci i/o imatge publicitària	1469	809	660	405	507	310	248	391	638	434	6	84	237	384	282	152	330
Compromís de les Administracions, polítics	.6	.5	.7	.3	.5	1.2	.6	1.0	.3	.7	-	1.9	.3	.6	.5	-	.8
Fer més anuncis, més campanyes	7.4	7.4	7.5	4.4	9.6	7.8	7.5	6.1	8.0	7.5	24.1	3.9	6.8	8.1	8.0	8.9	6.8
Res, ja estan bé com estan	8.8	7.5	10.3	9.5	7.7	11.2	6.7	8.7	10.9	5.9	-	11.3	12.4	8.2	8.7	5.9	7.6
Els anuncis no serveixen, no n'hi ha prou	2.4	3.0	1.8	2.0	2.3	2.1	3.8	1.9	2.4	2.8	13.8	3.7	1.6	2.3	3.9	2.0	1.9
Buscar altres formes per sensibilitzar	1.2	1.2	1.1	.8	1.9	.9	.6	.5	.4	2.8	-	2.5	1.2	.6	1.3	-	1.9
Altres	2.7	2.3	3.1	2.2	2.0	3.7	3.5	5.1	1.4	2.3	-	3.5	1.2	2.4	3.0	3.0	3.4
No sap	35.6	33.9	37.6	35.4	35.4	36.4	34.9	39.2	33.3	35.4	48.2	38.4	35.5	34.8	33.9	34.7	37.5
No contesta	.3	.3	.4	.6	.2	.4	-	-	.2	.8	-	-	-	-	.8	-	.8

	SEXE		EDAT				NIVELL D'ESTUDIS				DIMENSIÓ DE MUNICIPI						
	TOTAL	HOME	DONA	DE 16 A 29	DE 30 A 44	DE 45 A 54	DE 55 A 64	BAIX	MITJÀ	ALT	NC	FINS 2 MIL	DE 2 A 10 MIL	DE 10 A 50 MIL	DE 50 A 150 MIL	DE 150 A 1 M.	MÉS DE 1 M.
TOTAL SENSE PONDERAR	2600	1339	1261	721	971	504	404	757	1099	738	6	239	501	686	504	212	458
TOTAL PONDERAT	2600	1329	1271	719	976	499	406	728	1108	756	8	125	366	667	550	320	573
P18. RECORDA DE QUINA ENTITAT EREN AQUESTS ANUNCIS? QUI ELS FEIA?																	
Base: Recorda anunci i/o imatge publicitària	1469	809	660	405	507	310	248	391	638	434	6	84	237	384	282	152	330
Administració central / Govern d'Espanya (Ministeris, etc.)	17.7	18.6	16.5	18.1	20.5	17.3	11.9	16.6	18.5	16.9	62.1	16.0	19.0	16.1	15.6	20.8	19.3
Generalitat de Catalunya	21.4	24.3	17.7	24.1	25.0	19.2	12.2	14.0	20.3	29.9	-	25.2	19.5	17.9	20.4	24.8	25.0
Departament de Treball de la Generalitat	6.4	6.3	6.4	5.7	7.4	6.4	5.3	6.0	6.1	7.2	-	5.3	5.6	7.7	9.4	4.0	4.2
Altres departaments de la Generalitat de Catalunya	.2	.0	.3	.3	.1	-	.3	.2	-	.4	-	-	.4	-	-	-	.4
Ajuntament de Barcelona	.2	.3	-	.3	-	.4	-	-	.4	-	-	-	-	-	-	-	.8
Altres	.1	.2	.1	.3	.2	-	-	.3	.1	-	-	.2	.4	.1	.2	-	-
No sap	54.0	50.2	58.7	51.3	46.8	56.3	70.4	63.0	54.6	45.3	37.9	53.3	55.1	58.2	54.3	50.5	50.0
No contesta	.1	-	.2	-	-	.4	-	-	-	.3	-	-	-	-	-	-	.4
P18-A. I CONCRETAMENT, DE QUIN DEPARTAMENT O CONSELLERIA DE LA GENERALITAT EREN?																	
Base: Ha esmentat Generalitat de Catalunya	314	197	117	97	127	60	30	55	129	130	0	21	46	69	58	38	83
Treball	62.5	64.1	59.9	51.0	71.0	64.7	60.4	31.8	61.6	76.5	-	62.9	54.8	59.2	74.9	40.0	71.2
Presidència	.4	.6	-	-	-	-	4.1	-	1.0	-	-	-	-	-	-	-	1.5
Acció Social i Ciutadana	1.2	1.5	.6	.7	1.1	2.5	-	1.3	2.1	.1	-	-	1.9	-	2.6	-	1.5
Economia i Finances	.2	.4	-	-	.6	-	-	-	-	.6	-	-	-	-	1.4	-	-
Governació i Administracions Públiques	.9	.8	1.1	1.3	1.2	-	-	2.8	1.0	-	-	-	-	-	2.6	-	1.5
Interior, Relacions Institucionals i Participació	2.4	1.2	4.5	4.9	2.3	-	-	6.9	3.0	-	-	-	6.3	2.5	5.2	-	-
Medi Ambient i Habitatge	.4	.6	-	-	-	2.1	-	-	-	1.0	-	-	-	-	-	-	1.5
Política Territorial i Obres Públiques	.8	.4	1.6	-	.3	3.8	-	.6	1.8	-	-	5.3	-	-	-	4.0	-
Salut	1.1	.4	2.4	-	.6	4.6	-	2.8	-	1.6	-	3.7	3.3	-	-	-	1.5
No sap	30.0	30.0	29.9	42.1	22.9	22.2	35.5	53.9	29.6	20.3	-	28.1	33.7	38.3	13.3	56.0	21.2

	SEXE		EDAT				NIVELL D'ESTUDIS				DIMENSIÓ DE MUNICIPI						
	HOME	DONA	DE 16 A 29	DE 30 A 44	DE 45 A 54	DE 55 A 64	BAIX	MITJÀ	ALT	NC	FINS 2 MIL	DE 2 A 10 MIL	DE 10 A 50 MIL	DE 50 A 150 MIL	DE 150 A 1 M.	MÉS DE 1 M.	
TOTAL SENSE PONDERAR	2600	1339	1261	721	971	504	404	757	1099	738	6	239	501	686	504	212	458
TOTAL PONDERAT	2600	1329	1271	719	976	499	406	728	1108	756	8	125	366	667	550	320	573
ENTITAT REALITZADORA DELS ANUNCIS																	
Base: Recorda anunci i/o imatge publicitària	1469	809	660	405	507	310	248	391	638	434	6	84	237	384	282	152	330
Administració central / Govern d'Espanya (Ministeris, etc.)	17.7	18.6	16.5	18.1	20.5	17.3	11.9	16.6	18.5	16.9	62.1	16.0	19.0	16.1	15.6	20.8	19.3
Generalitat de Catalunya	6.4	7.3	5.3	10.1	5.7	4.3	4.3	7.5	6.0	6.1	-	7.1	6.6	6.8	2.7	13.9	5.3
Departament de Treball de la Generalitat	19.7	21.9	17.0	18.0	25.2	18.8	12.6	10.4	18.6	30.1	-	21.1	16.2	18.3	24.7	13.9	22.0
Altres departaments de la Generalitat de Catalunya	1.8	1.5	2.1	2.0	1.6	2.5	.8	2.2	1.8	1.3	-	2.3	2.7	.5	2.4	1.0	2.3
Ajuntament de Barcelona	.2	.3	-	.3	-	.4	-	-	.4	-	-	-	-	-	-	-	.8
Altres	.1	.2	.1	.3	.2	-	-	.3	.1	-	-	.2	.4	.1	.2	-	-
No sap	54.0	50.2	58.7	51.3	46.8	56.3	70.4	63.0	54.6	45.3	37.9	53.3	55.1	58.2	54.3	50.5	50.0
No contesta	.1	-	.2	-	-	.4	-	-	-	.3	-	-	-	-	-	-	.4

	SEXE		EDAT				NIVELL D'ESTUDIS				DIMENSIÓ DE MUNICIPI						
	TOTAL	HOME	DONA	DE 16 A 29	DE 30 A 44	DE 45 A 54	DE 55 A 64	BAIX	MITJÀ	ALT	NC	FINS 2 MIL	DE 2 A 10 MIL	DE 10 A 50 MIL	DE 50 A 150 MIL	DE 150 A 1 M.	MÉS DE 1 M.
TOTAL SENSE PONDERAR	2600	1339	1261	721	971	504	404	757	1099	738	6	239	501	686	504	212	458
TOTAL PONDERAT	2600	1329	1271	719	976	499	406	728	1108	756	8	125	366	667	550	320	573

P19. ARA LI LLEGIRÉ UN SEGUIT DE FRASES RELACIONADES AMB AQUESTS ANUNCIS. M'AGRADARIA QUE VOSTÈ EM DIGUÉS SI HI ESTÀ TOTALMENT D'ACORD, D'ACORD, NI D'ACORD NI EN DESACORD, EN DESACORD O TOTALMENT EN DESACORD:

P19-A. INDIQUEN QUE ELS ACCIDENTS LABORALS ES PODEN EVITAR

Base: Recorda anunci i/o imatge publicitària	1469	809	660	405	507	310	248	391	638	434	6	84	237	384	282	152	330
Totalment d'acord	26.7	27.5	25.7	28.2	27.0	23.4	27.6	23.5	23.8	33.7	24.1	17.8	26.5	23.2	28.6	29.7	29.9
D'acord	65.2	65.6	64.8	64.4	64.8	66.3	66.1	68.9	67.5	58.7	51.8	71.0	65.4	67.6	65.4	61.4	62.5
Ni d'acord ni en desacord	3.7	2.5	5.2	4.2	4.3	4.0	1.2	2.9	4.4	3.5	-	5.0	5.1	3.1	2.6	5.0	3.4
En desacord	3.6	3.9	3.2	2.8	3.3	5.0	3.7	3.8	3.4	3.7	-	4.9	2.0	4.9	3.2	3.0	3.4
Totalment en desacord	.3	.1	.4	.4	-	.3	.5	.7	.1	.0	-	1.2	.4	.2	-	-	.4
No sap	.6	.4	.8	-	.8	.9	.9	.2	.7	.5	24.1	-	.6	1.0	.3	1.0	.4

P19-B. INDIQUEN QUE EL PRINCIPAL RESPONSABLE DE LA SEURETAT EN EL TREBALL ÉS L'EMPRESARI

Base: Recorda anunci i/o imatge publicitària	1469	809	660	405	507	310	248	391	638	434	6	84	237	384	282	152	330
Totalment d'acord	13.6	14.2	12.9	12.0	13.7	12.9	17.0	18.6	12.2	11.3	-	5.3	13.2	13.5	16.7	15.8	12.5
D'acord	36.0	34.5	37.9	35.0	33.3	40.6	37.7	40.8	34.2	34.1	62.1	33.1	39.3	33.9	35.3	38.6	36.4
Ni d'acord ni en desacord	13.2	13.7	12.6	14.5	13.9	12.2	11.1	13.1	13.7	12.6	13.8	16.6	13.6	15.8	11.0	9.9	12.5
En desacord	32.4	33.1	31.4	30.8	35.6	31.5	29.3	25.1	33.6	37.5	-	41.8	29.8	32.7	33.7	25.7	33.3
Totalment en desacord	3.6	3.7	3.5	6.5	2.1	2.3	3.6	2.0	4.7	3.4	-	3.2	3.8	3.7	2.8	5.9	3.0
No sap	1.1	.6	1.7	1.1	1.4	.4	1.4	.2	1.5	1.1	24.1	-	.2	.3	.5	4.0	2.3

P19-C. EXPLIQUEN ALGUNA COSA NOVA

Base: Recorda anunci i/o imatge publicitària	1469	809	660	405	507	310	248	391	638	434	6	84	237	384	282	152	330
Totalment d'acord	4.5	5.3	3.5	4.1	2.8	5.5	7.3	4.7	3.0	6.4	-	2.8	5.2	4.0	4.9	6.9	3.4
D'acord	25.4	27.6	22.7	21.6	24.5	28.6	29.3	31.8	22.7	23.0	62.1	26.4	25.0	26.4	26.7	22.8	24.2
Ni d'acord ni en desacord	7.9	7.4	8.5	8.1	7.3	8.4	7.9	6.4	7.2	10.3	-	8.2	7.5	9.7	6.6	9.9	6.1
En desacord	52.9	49.9	56.6	56.5	56.6	48.5	44.9	47.7	57.3	51.6	13.8	54.4	54.4	52.7	50.5	49.5	55.3
Totalment en desacord	7.4	8.3	6.3	8.6	7.4	5.4	7.6	6.6	7.7	7.7	-	6.9	6.0	5.7	9.6	6.9	8.7
No sap	2.0	1.5	2.5	1.0	1.2	3.5	3.0	2.8	1.9	.9	24.1	.6	1.9	1.5	1.7	4.0	2.3
No contesta	.0	.1	-	-	.1	-	-	-	.1	-	-	.7	-	-	-	-	-

	SEXE		EDAT				NIVELL D'ESTUDIS				DIMENSIÓ DE MUNICIPI						
	TOTAL	HOME	DONA	DE 16 A 29	DE 30 A 44	DE 45 A 54	DE 55 A 64	BAIX	MITJÀ	ALT	NC	FINS 2 MIL	DE 2 A 10 MIL	DE 10 A 50 MIL	DE 50 A 150 MIL	DE 150 A 1 M.	MÉS DE 1 M.
TOTAL SENSE PONDERAR	2600	1339	1261	721	971	504	404	757	1099	738	6	239	501	686	504	212	458
TOTAL PONDERAT	2600	1329	1271	719	976	499	406	728	1108	756	8	125	366	667	550	320	573
P19-D. ES DIRIGEIXEN ALS TREBALLADORS																	
Base: Recorda anunci i/o imatge publicitària	1469	809	660	405	507	310	248	391	638	434	6	84	237	384	282	152	330
Totalment d'acord	14.8	16.2	13.1	15.0	13.6	15.0	16.7	16.6	15.9	11.7	13.8	15.4	16.0	13.2	14.9	15.8	15.2
D'acord	58.5	60.5	56.1	58.5	57.4	59.4	59.8	60.8	58.1	57.0	62.1	58.9	57.8	63.1	57.0	58.4	54.9
Ni d'acord ni en desacord	8.7	8.2	9.3	10.4	8.8	8.2	6.3	6.5	8.6	11.0	-	9.5	7.9	9.1	8.2	7.9	9.5
En desacord	15.9	13.5	18.8	14.7	17.2	16.1	14.8	14.6	15.4	17.9	-	14.3	14.6	13.4	18.5	14.9	18.2
Totalment en desacord	1.0	.9	1.0	1.0	1.4	.8	.3	.4	1.2	1.1	-	1.9	1.3	.6	.8	1.0	1.1
No sap	1.1	.6	1.7	.4	1.6	.5	2.1	1.1	.8	1.2	24.1	-	2.4	.6	.6	2.0	1.1
P19-E. ES DIRIGEIXEN A LA SOCIETAT EN GENERAL																	
Base: Recorda anunci i/o imatge publicitària	1469	809	660	405	507	310	248	391	638	434	6	84	237	384	282	152	330
Totalment d'acord	24.4	23.2	26.0	20.7	25.3	24.5	28.5	22.2	23.9	27.2	24.1	21.3	26.7	23.9	20.7	22.8	28.0
D'acord	62.8	65.2	59.9	66.3	61.1	65.0	57.9	67.6	63.0	58.5	51.8	72.4	58.0	63.2	69.7	59.4	59.1
Ni d'acord ni en desacord	4.2	3.7	4.8	5.6	4.8	2.9	2.3	2.5	4.2	5.8	-	1.2	4.3	3.4	4.2	5.9	4.9
En desacord	6.9	6.3	7.7	6.3	7.1	6.1	8.7	6.7	6.8	7.4	-	4.9	7.6	7.6	4.5	9.9	6.8
Totalment en desacord	.6	.8	.3	.7	.9	.2	.1	.2	1.0	.4	-	.2	.4	1.2	.5	-	.4
No sap	1.1	.8	1.4	.4	.8	1.3	2.5	.9	1.2	.6	24.1	-	2.9	.6	.2	2.0	.8
P19-F. ES DIRIGEIXEN ALS EMPRESARIS																	
Base: Recorda anunci i/o imatge publicitària	1469	809	660	405	507	310	248	391	638	434	6	84	237	384	282	152	330
Totalment d'acord	14.7	16.3	12.7	14.1	13.8	13.9	18.5	16.0	13.4	15.7	-	13.7	14.1	15.0	15.7	11.9	15.5
D'acord	49.4	48.3	50.8	44.2	50.6	47.8	57.4	54.6	48.0	47.0	37.9	57.6	48.4	45.8	48.3	56.4	50.0
Ni d'acord ni en desacord	8.8	9.1	8.4	12.2	8.3	8.3	4.5	7.4	9.9	8.1	24.1	6.8	12.2	9.2	7.8	5.9	8.3
En desacord	24.2	23.6	24.8	27.7	24.3	26.4	15.2	20.1	25.8	25.5	13.8	19.8	22.6	27.2	25.7	20.8	23.1
Totalment en desacord	1.8	2.2	1.3	1.1	2.1	2.2	2.1	1.1	2.5	1.6	-	2.2	1.7	2.3	1.8	2.0	1.1
No sap	1.1	.5	1.9	.7	.8	1.4	2.2	.9	.4	2.0	24.1	-	.9	.4	.8	3.0	1.9
P19-G. ES DIRIGEIXEN ALS DIRECTIUS																	
Base: Recorda anunci i/o imatge publicitària	1469	809	660	405	507	310	248	391	638	434	6	84	237	384	282	152	330
Totalment d'acord	10.6	12.1	8.8	8.6	10.6	10.2	14.4	11.9	9.0	11.9	-	7.9	11.3	12.7	13.0	7.9	7.6
D'acord	46.8	47.9	45.4	43.3	45.4	47.5	54.6	52.3	46.2	42.8	37.9	47.6	46.5	44.4	45.0	47.5	50.8
Ni d'acord ni en desacord	9.4	9.5	9.3	11.5	8.8	9.4	7.2	6.3	10.4	10.9	-	6.3	11.9	8.3	7.7	8.9	11.4
En desacord	28.3	26.7	30.2	30.3	31.0	29.5	18.0	24.1	29.0	30.8	37.9	33.4	25.5	29.9	31.4	27.7	24.6
Totalment en desacord	2.9	3.2	2.5	4.7	2.4	1.5	2.6	2.9	3.3	2.2	-	3.9	3.8	2.8	2.1	3.0	2.7
No sap	2.0	.6	3.8	1.7	1.7	2.1	3.2	2.4	2.0	1.4	24.1	.9	1.0	1.9	.7	5.0	3.0

	SEXE		EDAT				NIVELL D'ESTUDIS				DIMENSIÓ DE MUNICIPI						
	TOTAL	HOME	DONA	DE 16 A 29	DE 30 A 44	DE 45 A 54	DE 55 A 64	BAIX	MITJÀ	ALT	NC	FINS 2 MIL	DE 2 A 10 MIL	DE 10 A 50 MIL	DE 50 A 150 MIL	DE 150 A 1 M.	MÉS DE 1 M.
TOTAL SENSE PONDERAR	2600	1339	1261	721	971	504	404	757	1099	738	6	239	501	686	504	212	458
TOTAL PONDERAT	2600	1329	1271	719	976	499	406	728	1108	756	8	125	366	667	550	320	573
P19-H. SÓN MASSA SUAUS, HAURIEN DE SER MÉS DIRECTES, FORTS, AMB ACCIDENTS MÉS GREUS, QUE IMPACTESSIN MÉS																	
Base: Recorda anunci i/o imatge publicitària	1469	809	660	405	507	310	248	391	638	434	6	84	237	384	282	152	330
Totalment d'acord	17.9	18.4	17.2	18.2	16.4	18.3	19.7	20.0	18.4	15.3	-	15.6	12.4	21.0	18.7	20.8	16.7
D'acord	34.2	35.4	32.7	39.0	34.3	33.2	27.5	38.5	33.1	32.0	24.1	27.5	40.8	37.3	31.6	38.6	27.7
Ni d'acord ni en desacord	11.0	11.5	10.5	13.4	9.3	10.0	12.0	10.9	11.5	10.2	27.7	10.6	14.0	10.0	10.9	8.9	11.4
En desacord	31.7	29.9	33.9	25.5	33.7	33.7	35.1	27.2	32.7	33.9	48.2	41.7	28.1	27.7	34.7	27.7	35.6
Totalment en desacord	4.4	4.5	4.4	3.3	5.5	4.1	4.4	2.8	3.2	7.8	-	2.7	4.4	3.6	3.2	3.0	7.6
No sap	.7	.3	1.3	.5	.7	.7	1.0	.6	.8	.7	-	1.9	.4	.4	.5	1.0	1.1
No contesta	.1	.1	-	-	-	-	.3	-	.1	-	-	-	-	-	.3	-	-
P19-I. FOMENTEN EL DEBAT SOCIAL SOBRE LA SEGURETAT EN EL TREBALL																	
Base: Recorda anunci i/o imatge publicitària	1469	809	660	405	507	310	248	391	638	434	6	84	237	384	282	152	330
Totalment d'acord	16.1	15.0	17.6	15.6	14.3	16.4	20.4	15.9	15.0	18.2	-	11.6	15.7	16.9	14.1	19.8	16.7
D'acord	55.7	54.2	57.6	58.2	54.0	56.3	54.4	62.7	56.4	48.4	62.1	59.0	53.3	58.7	57.5	52.5	53.0
Ni d'acord ni en desacord	7.8	8.9	6.5	7.5	10.1	6.9	4.6	5.5	7.8	9.7	13.8	10.8	9.4	4.8	10.1	8.9	6.8
En desacord	16.1	17.5	14.3	15.8	17.9	14.8	14.3	11.7	16.1	20.2	-	12.3	15.5	15.9	14.2	16.8	18.9
Totalment en desacord	1.8	2.5	.8	1.2	1.4	2.6	2.2	.9	2.2	1.9	-	3.6	3.5	1.5	1.3	-	1.5
No sap	2.5	1.9	3.3	1.6	2.3	2.9	4.1	3.4	2.5	1.5	24.1	2.7	2.6	2.1	2.7	2.0	3.0
P19-J. EL QUE DIUEN SOBRE LA PREVENCIÓ DELS ACCIDENTS LABORALS ÉS REAL																	
Base: Recorda anunci i/o imatge publicitària	1469	809	660	405	507	310	248	391	638	434	6	84	237	384	282	152	330
Totalment d'acord	26.6	28.2	24.8	27.9	23.3	27.4	30.4	23.3	26.7	29.4	37.9	18.1	24.1	24.7	29.1	31.7	28.4
D'acord	62.7	61.1	64.7	63.4	66.9	56.8	60.3	63.4	64.7	59.5	37.9	67.3	64.0	63.5	63.4	60.4	60.2
Ni d'acord ni en desacord	4.6	4.5	4.7	4.4	3.9	6.3	4.3	5.7	3.4	5.5	-	5.7	4.9	5.1	3.4	4.0	4.9
En desacord	4.5	4.8	4.1	3.1	4.4	6.5	4.3	6.3	3.9	3.8	-	5.9	4.0	5.3	3.6	3.0	4.9
Totalment en desacord	.5	.6	.4	.5	.3	1.3	-	.2	.7	.6	-	2.8	.6	-	.5	-	.8
No sap	1.1	.8	1.4	.7	1.2	1.6	.6	1.2	.7	1.1	24.1	.2	2.5	1.4	-	1.0	.8

	SEXE		EDAT				NIVELL D'ESTUDIS				DIMENSIÓ DE MUNICIPI						
	TOTAL	HOME	DONA	DE 16 A 29	DE 30 A 44	DE 45 A 54	DE 55 A 64	BAIX	MITJÀ	ALT	NC	FINS 2 MIL	DE 2 A 10 MIL	DE 10 A 50 MIL	DE 50 A 150 MIL	DE 150 A MÉS DE 1 M.	MÉS DE 1 M.
TOTAL SENSE PONDERAR	2600	1339	1261	721	971	504	404	757	1099	738	6	239	501	686	504	212	458
TOTAL PONDERAT	2600	1329	1271	719	976	499	406	728	1108	756	8	125	366	667	550	320	573
P20. VOSTÈ QUÈ CREU QUE HAURIA D'APARÈIXER EN UN ANUNCI DE TELEVISIÓ DIRIGIT A LA PREVENCIÓ DELS ACCIDENTS LABORALS PERQUÈ FOS EFECTIU? QUÈ S'HI HAURIA DE DIR?																	
Base: Total	2600	1329	1271	719	976	499	406	728	1108	756	8	125	366	667	550	320	573
Suaus, moderats	.8	.5	1.1	.6	.6	1.5	.9	1.2	1.0	.2	-	2.1	1.3	.9	1.1	.5	.2
Més directe, més impactant, més fort	8.8	9.3	8.3	12.0	9.3	5.2	6.0	6.6	8.4	11.6	-	8.9	8.6	8.3	9.4	8.5	9.0
Més real, casos reals, testimonis	7.8	6.8	8.9	10.2	7.9	6.4	5.2	7.2	9.6	5.8	-	5.8	7.3	8.5	6.8	9.0	8.1
Avisar dels perills i com prevenir-los	2.1	1.6	2.6	3.0	1.5	2.2	1.8	1.4	2.6	2.0	-	4.8	2.2	2.3	1.6	1.9	1.7
Ensenyar les conseqüències dels accidents	3.0	3.8	2.1	3.8	2.7	2.4	2.9	1.7	3.6	3.4	-	2.0	2.9	3.0	2.5	5.7	2.2
Les conseqüències familiars, plors, tocar la fibra sensible	1.3	1.4	1.1	1.0	1.5	1.6	.9	1.2	1.5	1.1	-	.3	1.0	1.9	1.1	.9	1.3
Comparar abans i després, amb i sense mesures de seguretat	.3	.4	.2	.5	.3	.3	-	.4	.4	.1	-	.4	.5	.3	.4	.5	-
Dirigits a tots els sectors d'activitat	.7	.4	.9	.8	1.0	.3	.2	.6	.4	1.1	-	.6	1.3	.2	.7	-	1.1
Dirigits als treballadors, avisar-los	2.1	2.5	1.7	1.6	2.5	2.1	1.8	1.5	2.8	1.6	-	2.6	2.5	2.7	1.5	.5	2.4
El treballador exigint seguretat a l'empresari	.7	.8	.6	.3	1.1	.6	.6	.7	.4	1.1	-	.4	.4	-	1.2	.9	1.1
Recomanar prudència, responsabilitat, fixar-s'hi	1.6	1.6	1.7	1.8	1.0	1.3	3.2	2.0	1.9	.9	-	3.5	2.2	.9	1.3	.5	2.6
Et pot passar a tu, t'hi jugues la vida	1.9	2.3	1.5	1.6	1.9	2.8	1.2	1.0	1.9	2.8	-	1.8	1.9	2.5	1.7	.9	2.0
Que no es begui alcohol a l'hora de treballar	.3	.4	.1	-	.3	.1	.9	.1	.2	.5	-	-	.9	-	.5	-	.2
Dirigir-los tant als empresaris com als treballadors	2.2	1.9	2.4	1.5	2.0	3.4	2.2	2.0	2.0	2.6	-	2.9	2.8	1.9	2.2	1.9	2.0
Dirigits als empresaris, que han de complir les normes	3.6	3.3	3.9	2.9	4.3	2.9	4.0	3.3	3.7	3.8	-	4.9	4.1	4.7	2.1	3.8	3.1
Empresaris en situació de risc, patint un accident	.3	.3	.4	.1	.5	.6	-	.6	.2	.2	-	.1	.2	.1	.7	-	.4
Empresaris a la presó	.7	.9	.4	.3	.9	.8	.7	.2	.6	1.2	-	.1	.2	.2	1.3	.5	1.1
Explicar les sancions que es poden imposar als empresaris	1.0	1.2	.7	.4	1.2	.7	1.6	.6	1.0	1.2	-	.4	.6	1.5	.5	.9	1.1
Inspeccions, controls, multes	1.2	1.0	1.5	.8	1.3	1.7	1.1	1.2	1.1	1.4	-	-	.7	.9	1.7	1.4	1.7
Mesures de seguretat, insistir en la prevenció	3.6	3.2	4.1	2.6	3.2	4.7	5.1	5.1	2.8	3.2	11.1	2.4	2.6	2.3	4.2	6.1	4.1
Insistir en la llei, en la normativa	1.2	1.4	1.0	.8	.9	2.0	1.6	.6	1.1	1.9	-	-	1.2	.9	1.3	.9	1.7
Sensibilitzar la gent, a la societat	.9	1.0	.8	.8	1.0	.6	1.3	.9	.9	1.1	-	.7	.6	.9	.7	1.9	.9
Que és cosa de tots	1.6	1.5	1.7	.9	1.3	3.2	1.8	.9	1.6	2.3	-	.6	1.6	1.6	1.6	1.9	1.7
Ensenyar accidents	3.1	3.6	2.5	4.4	2.7	2.7	2.1	3.0	3.9	1.9	-	2.6	2.7	3.3	2.7	4.7	2.6
Centrar-se en les imatges	.7	.6	.7	1.2	.4	.5	.5	.6	.8	.6	-	.7	.2	.5	.4	1.4	.9

	SEXE		EDAT				NIVELL D'ESTUDIS				DIMENSIÓ DE MUNICIPI						
	TOTAL	HOME	DONA	DE 16	DE 30	DE 45	DE 55	BAIX	MITJÀ	ALT	NC	FINS	DE 2	DE 10	DE 50	DE 150	MÉS DE
				A 29	A 44	A 54	A 64					2 MIL	10 MIL	50 MIL	150 MIL	1 M.	
TOTAL SENSE PONDERAR	2600	1339	1261	721	971	504	404	757	1099	738	6	239	501	686	504	212	458
TOTAL PONDERAT	2600	1329	1271	719	976	499	406	728	1108	756	8	125	366	667	550	320	573
P20. VOSTÈ QUÈ CREU QUE HAURIA D'APARÈIXER EN UN ANUNCI DE TELEVISIÓ DIRIGIT A LA PREVENCIÓ DELS ACCIDENTS LABORALS PERQUÈ FOS EFECTIU? QUÈ S'HI HAURIA DE DIR?																	
Base: Total	2600	1329	1271	719	976	499	406	728	1108	756	8	125	366	667	550	320	573
Donar dades, estadístiques d'accidents	1.3	1.8	.8	1.0	1.9	1.1	.7	.3	1.4	2.1	-	2.1	1.4	1.0	1.1	.9	1.7
Informar, insistir en la formació	1.6	1.7	1.5	1.1	2.6	1.5	.3	1.5	1.6	1.6	11.1	3.2	1.4	1.8	1.5	1.9	1.1
Compromís de les Administracions, polítics	.4	.5	.3	.2	.4	.5	.7	.3	.1	.9	-	.6	.4	-	.8	-	.7
Fer més anuncis	1.1	.9	1.2	.5	1.4	1.1	1.1	1.0	1.1	.9	-	.6	2.4	.6	.8	.9	1.1
Ja estan bé com estan	2.5	2.1	2.9	2.1	3.0	1.7	3.0	2.3	2.7	2.4	-	.6	2.5	2.6	2.0	1.9	3.5
Els anuncis no serveixen, no n'hi ha prou	1.6	1.6	1.6	.5	1.4	2.6	2.6	1.4	1.6	1.8	-	2.6	1.2	2.2	1.8	.9	1.1
Res	.2	-	.5	.4	.0	.3	.3	.6	.1	.0	-	-	.4	.3	-	.5	.2
Altres	3.2	3.4	2.9	3.8	3.0	2.9	2.8	4.3	2.8	2.6	-	2.9	2.9	3.0	3.6	3.3	3.1
No sap	36.6	35.8	37.3	36.6	34.5	37.2	40.6	43.1	33.9	33.6	77.7	38.0	36.7	37.4	38.6	34.4	34.3
No contesta	.2	.3	.2	.1	.1	.5	.4	.4	.1	.3	-	.7	-	.4	.4	-	-

	SEXE		EDAT				NIVELL D'ESTUDIS				DIMENSIÓ DE MUNICIPI						
	TOTAL	HOME	DONA	DE 16 A 29	DE 30 A 44	DE 45 A 54	DE 55 A 64	BAIX	MITJÀ	ALT	NC	FINS 2 MIL	DE 2 A 10 MIL	DE 10 A 50 MIL	DE 50 A 150 MIL	DE 150 A 1 M.	MÉS DE 1 M.
TOTAL SENSE PONDERAR	2600	1339	1261	721	971	504	404	757	1099	738	6	239	501	686	504	212	458
TOTAL PONDERAT	2600	1329	1271	719	976	499	406	728	1108	756	8	125	366	667	550	320	573
P21. I CONCRETAMENT, ENTRE LES OPCIONS QUE LI LLEGIRÉ A CONTINUACIÓ, QUINA CREU QUE SERIA MILLOR PER FER UN ANUNCI DE TELEVISIÓ SOBRE PREVENCIÓ D'ACCIDENTS LABORALS?																	
Base: Total	2600	1329	1271	719	976	499	406	728	1108	756	8	125	366	667	550	320	573
Imatges d'empresaris i treballadors i que es parli sobre l'existència de riscos	26.6	26.0	27.3	14.4	26.6	34.2	39.0	31.1	24.2	25.8	30.6	29.5	29.2	25.7	27.2	27.4	24.5
Uns treballadors a la feina en situació de risc	15.3	14.7	15.8	17.7	16.5	13.4	10.1	11.6	15.2	18.7	19.4	18.2	13.7	14.7	14.8	12.3	18.3
Uns treballadors a la feina que pateixin accidents lleus presentat de forma suau	10.3	8.7	12.0	13.1	9.9	8.2	9.1	10.2	11.0	9.5	-	11.1	8.9	10.4	11.2	10.4	10.0
Uns treballadors a la feina patint accidents greus o mortals presentat de forma crua i directa	40.4	42.2	38.4	51.4	39.9	32.8	31.4	39.1	42.6	38.4	30.6	34.9	40.5	40.9	41.8	42.0	38.6
Altres	4.1	4.2	3.9	1.7	4.1	7.1	4.4	2.5	4.2	5.1	19.4	1.8	4.4	4.6	2.6	5.2	4.4
No sap	3.0	3.7	2.3	1.8	2.6	3.9	5.4	4.9	2.4	2.1	-	4.0	3.1	3.4	2.3	2.4	3.5
No contesta	.3	.4	.2	-	.4	.5	.6	.5	.3	.3	-	.6	.2	.3	-	.5	.7
P22. PARLEM ARA DELS ACCIDENTS LABORALS. CONSIDERA QUE ELS ACCIDENTS LABORALS SÓN UN PROBLEMA SOCIAL MOLT, BASTANT, POC O GENS GREU?																	
Base: Total	2600	1329	1271	719	976	499	406	728	1108	756	8	125	366	667	550	320	573
Molt greu	40.9	40.0	41.9	31.6	40.5	48.1	49.7	39.7	37.5	46.7	88.9	40.9	42.1	39.2	43.3	44.8	37.8
Bastant greu	53.7	53.7	53.6	62.0	53.5	48.3	46.0	54.8	56.3	49.2	11.1	53.6	52.7	54.4	52.5	50.5	56.3
Poc greu	3.8	4.5	3.1	5.2	4.1	2.5	2.4	3.2	4.6	3.3	-	4.3	3.5	5.0	2.9	3.3	3.7
Gens greu	.6	.5	.7	.2	.9	.3	1.0	1.0	.6	.2	-	.3	.9	.8	.4	-	.9
No sap	.9	1.1	.7	1.0	.8	.7	.9	1.1	.9	.6	-	.9	.9	.4	.8	1.4	1.1
No contesta	.1	.2	-	-	.1	.2	-	.2	-	.1	-	-	-	.1	-	-	.2

	SEXE		EDAT				NIVELL D'ESTUDIS				DIMENSIÓ DE MUNICIPI						
	TOTAL	HOME	DONA	DE 16 A 29	DE 30 A 44	DE 45 A 54	DE 55 A 64	BAIX	MITJÀ	ALT	NC	FINS 2 MIL	DE 2 A 10 MIL	DE 10 A 50 MIL	DE 50 A 150 MIL	DE 150 A 1 M.	MÉS DE 1 M.
TOTAL SENSE PONDERAR	2600	1339	1261	721	971	504	404	757	1099	738	6	239	501	686	504	212	458
TOTAL PONDERAT	2600	1329	1271	719	976	499	406	728	1108	756	8	125	366	667	550	320	573
P23. QUI CREU QUE ÉS EL PRINCIPAL RESPONSABLE DELS ACCIDENTS LABORALS?																	
Base: Total	2600	1329	1271	719	976	499	406	728	1108	756	8	125	366	667	550	320	573
Els treballadors	11.2	13.5	8.7	12.6	11.6	10.3	8.6	10.3	12.5	10.2	-	10.7	13.4	10.3	10.3	11.8	11.4
L'empresari, els directius, encarregats	38.4	34.1	42.9	42.3	38.6	33.3	37.2	40.2	37.7	37.4	58.3	29.5	37.0	36.0	39.3	47.2	38.2
L'Administració	4.7	5.1	4.2	2.8	3.7	7.8	6.5	5.4	3.4	5.8	-	5.4	4.4	4.4	4.2	6.1	4.6
Empresaris i treballadors	21.8	22.2	21.5	21.2	22.7	22.6	20.0	19.0	23.7	21.7	30.6	27.7	23.6	23.7	22.5	14.2	21.0
L'Administració i els empresaris	1.9	2.1	1.8	1.1	2.2	2.3	2.2	2.0	1.4	2.6	-	.3	1.9	2.2	1.5	2.4	2.2
L'Administració, els treballadors i els empresaris	1.2	1.6	.7	.4	1.1	2.2	1.4	.5	1.3	1.6	-	1.4	.5	.7	1.5	.9	2.0
Cadascú és responsable de si mateix	1.8	1.9	1.7	1.7	2.1	1.2	2.0	2.2	1.9	1.3	-	1.5	1.9	2.0	.9	2.4	2.2
Compartida	.5	.7	.3	.2	.6	.6	.6	.3	.5	.7	-	.8	.6	.6	.6	.5	.2
La societat, la gent	1.0	.7	1.2	1.0	.8	.7	1.7	1.5	.5	1.3	-	1.6	.6	.4	.8	1.4	1.7
De tots	6.9	7.7	6.0	5.0	7.3	9.2	6.5	6.2	6.7	7.8	-	5.7	8.7	6.4	7.2	5.7	6.8
Depèn	1.1	.8	1.3	1.7	.7	.7	1.4	.5	1.3	1.4	-	1.1	.8	1.2	.8	1.4	1.1
El sistema econòmic, laboral	.7	.7	.8	.4	.9	.3	1.6	.1	1.3	.6	-	.7	.8	.6	1.0	.5	.9
Falta de formació, imprudència	1.5	1.5	1.4	1.6	1.5	1.4	1.1	1.3	1.2	2.0	-	1.2	.6	2.4	1.5	.5	1.5
Les condicions laborals, precarietat, subcontractació	.9	1.1	.6	.7	1.2	.4	.9	1.1	.4	1.3	-	.3	.3	1.0	1.1	.9	.9
Falta de prevenció, de control	.6	.5	.8	.8	.4	.7	.8	.8	.6	.6	-	.8	-	.5	.7	.5	1.1
Les presses	.2	.2	.2	-	.1	.6	.2	-	.3	.3	-	-	.2	.3	.1	-	.2
Altres	.9	1.7	.1	1.1	1.1	.2	.8	1.3	.9	.5	-	2.3	.5	1.2	.5	.5	1.1
No sap	4.8	3.8	5.8	5.4	3.3	5.4	6.6	7.4	4.3	2.9	11.1	9.0	4.4	6.0	5.2	3.3	3.1
No contesta	.0	.0	-	-	-	.1	-	.1	-	-	-	-	-	-	.1	-	-
P24. I CONCRETAMENT, ENTRE ELS TREBALLADORS, ELS EMPRESARIS I L'ADMINISTRACIÓ, QUI CREU QUE ÉS MÉS RESPONSABLE?																	
Base: Total	2600	1329	1271	719	976	499	406	728	1108	756	8	125	366	667	550	320	573
Els treballadors	14.2	16.9	11.3	16.2	14.3	13.0	11.7	14.3	14.4	13.8	-	15.0	16.7	15.1	13.1	14.6	12.0
Els empresaris	36.1	36.1	36.1	37.7	39.3	29.8	33.3	34.1	35.8	38.1	69.4	27.9	33.0	32.2	35.9	41.5	41.5
L'Administració	26.7	24.0	29.5	27.1	24.5	29.0	28.6	27.8	26.8	25.7	19.4	27.4	24.8	26.3	28.6	24.1	27.9
Tots	17.5	18.2	16.8	13.6	16.9	21.6	20.7	16.7	18.2	17.3	11.1	24.4	20.1	19.6	16.7	14.6	14.2
Altres	2.4	2.3	2.5	2.3	2.2	3.1	2.4	2.3	2.2	3.0	-	2.5	1.2	2.4	2.5	3.8	2.4
No sap	3.0	2.4	3.7	3.1	2.7	3.4	3.3	4.8	2.6	2.1	-	2.3	3.9	4.4	3.2	1.4	2.0
No contesta	.1	.1	.1	-	.1	.2	-	.1	-	.1	-	.7	.2	-	-	-	-

	SEXE		EDAT				NIVELL D'ESTUDIS				DIMENSIÓ DE MUNICIPI						
	TOTAL	HOME	DONA	DE 16 A 29	DE 30 A 44	DE 45 A 54	DE 55 A 64	BAIX	MITJÀ	ALT	NC	FINS 2 MIL	DE 2 A 10 MIL	DE 10 A 50 MIL	DE 50 A 150 MIL	DE 150 A 1 M.	MÉS DE 1 M.
TOTAL SENSE PONDERAR	2600	1339	1261	721	971	504	404	757	1099	738	6	239	501	686	504	212	458
TOTAL PONDERAT	2600	1329	1271	719	976	499	406	728	1108	756	8	125	366	667	550	320	573
P25. CREU QUE SÓN NECESSÀRIES LES CAMPANYES DE SENSIBILITZACIÓ PER PREVENIR ELS ACCIDENTS A LA FEINA?																	
Base: Total	2600	1329	1271	719	976	499	406	728	1108	756	8	125	366	667	550	320	573
Sí	91.4	91.1	91.7	93.6	90.6	91.3	89.7	90.5	92.5	90.6	100.0	95.9	92.6	91.6	91.5	92.0	89.1
No	7.1	7.6	6.6	5.8	7.6	7.2	8.2	7.5	6.5	7.7	-	2.6	5.9	7.2	7.4	6.1	9.2
Indiferent	.5	.6	.3	.5	.5	.2	.7	.7	.4	.3	-	.6	.6	.8	-	.5	.4
No sap	.9	.6	1.3	.1	1.3	1.1	1.4	1.3	.5	1.3	-	.3	.9	.5	1.1	1.4	1.3
No contesta	.0	-	.1	-	-	.2	-	-	-	.1	-	.7	-	-	-	-	-
P26. I CREU QUE SÓN ÚTILS?																	
Base: Total	2600	1329	1271	719	976	499	406	728	1108	756	8	125	366	667	550	320	573
Sí	76.6	75.9	77.4	75.9	75.9	77.5	78.4	76.8	77.5	75.0	77.7	79.2	81.3	75.5	76.3	76.4	74.7
No	17.8	18.6	16.9	18.9	18.6	17.6	13.8	16.2	17.7	19.3	22.3	16.2	13.8	18.3	19.5	17.0	18.8
Indiferent	1.2	1.4	.9	1.4	.9	.9	1.7	2.0	.6	1.1	-	-	1.5	1.3	1.4	.9	.9
No sap	4.5	4.1	4.8	3.7	4.6	4.0	6.0	5.0	4.1	4.6	-	4.4	3.5	4.8	2.8	5.7	5.7
No contesta	.0	.0	-	-	-	-	.1	.0	-	-	-	.3	-	-	-	-	-
P27. CREU QUE DE FORMA GENERAL ES COMPLEIX LA LEGISLACIÓ SOBRE RISCOS LABORALS A LES EMPRESES I LLOCS DE TREBALL DE CATALUNYA?																	
Base: Total	2600	1329	1271	719	976	499	406	728	1108	756	8	125	366	667	550	320	573
Sí	28.8	31.1	26.3	31.8	27.4	29.4	26.0	28.9	29.6	27.5	19.4	30.3	30.0	34.0	25.7	24.1	27.1
No	60.8	60.3	61.2	58.4	62.6	60.6	60.9	63.2	60.2	59.2	61.1	60.2	60.6	55.1	63.5	68.4	60.7
No sap	10.4	8.5	12.3	9.6	10.1	10.1	12.8	7.9	10.1	13.3	-	9.6	9.4	10.7	10.8	7.1	12.2
No contesta	.1	.1	.1	.2	-	-	.4	-	.1	-	19.4	-	-	.2	-	.5	-
P28. I CONCRETAMENT A L'EMPRESA ON VOSTÈ TREBALLA ES PRENEN MESURES PER PREVENIR ELS RISCOS LABORALS?																	
Base: Treballa	1679	1005	674	353	793	363	170	395	669	609	6	85	219	464	334	201	376
Sí	78.6	81.3	74.6	79.7	78.8	80.0	72.4	73.9	80.8	79.3	75.9	84.4	77.0	82.1	79.3	75.9	74.8
No	14.5	13.3	16.2	15.6	14.1	12.7	17.8	19.9	13.1	12.4	24.1	5.1	13.9	12.8	13.7	20.3	16.6
A la meua empresa no hi ha riscos	6.0	4.6	8.1	4.1	6.3	5.9	9.1	5.7	5.2	7.2	-	8.7	8.5	4.4	6.2	3.0	7.3
No sap	.6	.6	.7	.6	.6	.7	.7	.6	.7	.5	-	.8	.5	.7	.8	-	.7
No contesta	.3	.3	.3	-	.3	.7	-	-	.2	.6	-	1.0	-	-	-	.8	.7

	SEXE		EDAT				NIVELL D'ESTUDIS				DIMENSIÓ DE MUNICIPI						
	TOTAL	HOME	DONA	DE 16 A 29	DE 30 A 44	DE 45 A 54	DE 55 A 64	BAIX	MITJÀ	ALT	NC	FINS 2 MIL	DE 2 A 10 MIL	DE 10 A 50 MIL	DE 50 A 150 MIL	DE 150 A 1 M.	MÉS DE 1 M.
TOTAL SENSE PONDERAR	2600	1339	1261	721	971	504	404	757	1099	738	6	239	501	686	504	212	458
TOTAL PONDERAT	2600	1329	1271	719	976	499	406	728	1108	756	8	125	366	667	550	320	573
P29. VOSTÈ O ALGUNA PERSONA DEL SEU ENTORN FAMILIAR HA PATIT MAI ALGUN ACCIDENT LABORAL, ENCARA QUE SIGUI LLEU?																	
Base: Total	2600	1329	1271	719	976	499	406	728	1108	756	8	125	366	667	550	320	573
Sí	47.3	50.0	44.5	49.9	50.1	47.0	36.4	53.4	49.2	38.9	19.4	44.3	51.6	50.4	47.9	51.9	38.4
No	52.5	49.8	55.3	49.8	49.8	53.0	62.8	46.6	50.6	60.8	61.1	55.7	48.2	49.4	51.8	47.6	61.4
No sap	.2	.2	.1	.3	.1	-	.4	-	.2	.3	-	-	.2	.1	.3	-	.2
No contesta	.1	-	.1	-	-	-	.4	-	-	-	19.4	-	-	-	-	.5	-
P30. CONSIDERA QUE A LA SEVA ACTIVITAT LABORAL QUOTIDIANA VOSTÈ PERSONALMENT TÉ MOLTES, BASTANTS, POQUES O CAP POSSIBILITAT DE PATIR UN ACCIDENT LABORAL?																	
Base: Treballa	1679	1005	674	353	793	363	170	395	669	609	6	85	219	464	334	201	376
Moltes possibilitats	11.3	14.2	6.9	11.9	11.8	10.5	9.1	14.6	12.4	7.9	-	14.9	16.8	12.5	6.9	13.5	8.3
Bastants possibilitats	19.9	23.1	15.0	18.5	20.0	22.7	16.3	29.7	21.1	12.4	-	19.3	22.2	20.1	22.6	24.8	13.3
Poques possibilitats	57.8	53.9	63.6	59.7	56.0	57.7	62.1	46.5	54.8	68.1	75.9	55.1	48.4	55.9	61.4	51.9	66.1
Cap possibilitat	10.7	8.3	14.3	9.0	12.1	8.5	12.5	9.1	11.1	11.4	-	10.8	10.9	11.1	9.1	9.8	12.0
No sap	.2	.3	.2	.5	.1	.3	-	.1	.3	.2	-	-	.4	.4	-	-	.3
No contesta	.2	.3	-	.4	-	.4	-	-	.2	-	24.1	-	1.4	-	-	-	-
P30-A. I VOSTÈ PERSONALMENT PREN MESURES PER EVITAR PATIR ACCIDENTS LABORALS?																	
Base: Té moltes o bastantes possibilitats	523	375	148	107	252	120	43	175	224	123	0	29	85	152	99	77	81
Sí	95.6	96.8	92.6	94.6	96.1	96.8	91.6	94.3	95.7	97.4	-	100.0	94.3	95.8	96.5	94.1	95.4
No	4.4	3.2	7.4	5.4	3.9	3.2	8.4	5.7	4.3	2.6	-	-	5.7	4.2	3.5	5.9	4.6

	SEXE		EDAT				NIVELL D'ESTUDIS				DIMENSIÓ DE MUNICIPI						
	TOTAL	HOME	DONA	DE 16 A 29	DE 30 A 44	DE 45 A 54	DE 55 A 64	BAIX	MITJÀ	ALT	NC	FINS 2 MIL	DE 2 A 10 MIL	DE 10 A 50 MIL	DE 50 A 150 MIL	DE 150 A MÉS DE 1 M.	MÉS DE 1 M.
TOTAL SENSE PONDERAR	2600	1339	1261	721	971	504	404	757	1099	738	6	239	501	686	504	212	458
TOTAL PONDERAT	2600	1329	1271	719	976	499	406	728	1108	756	8	125	366	667	550	320	573
P31-A. EM PODRA DIR QUIN CANAL DE TELEVISIÓ MIRA MÉS HABITUALMENT?																	
Base: Total	2600	1329	1271	719	976	499	406	728	1108	756	8	125	366	667	550	320	573
TVE1	10.9	10.5	11.4	4.7	10.6	14.0	19.0	13.7	8.8	11.5	-	9.0	11.2	9.1	11.4	13.2	11.6
TVE2	1.1	1.1	1.0	.2	1.4	1.6	1.1	1.4	.8	1.0	-	.3	.2	.9	1.3	.5	2.0
TV3	38.0	39.4	36.6	32.4	34.3	45.3	48.0	31.9	37.3	45.2	19.4	64.9	49.3	38.0	31.9	22.6	39.3
Canal 33	1.4	1.5	1.2	.9	1.9	1.3	.9	1.4	1.5	1.2	-	.6	2.4	.8	1.8	2.4	.7
Tele 5	15.6	11.4	20.0	19.1	16.9	11.1	12.1	16.9	17.1	11.9	41.7	7.3	12.7	17.5	18.1	18.4	13.1
Antena 3	13.5	13.4	13.6	20.3	12.9	9.7	7.5	19.0	14.0	7.5	-	8.2	10.2	14.6	14.8	17.9	11.6
Cuatro	5.8	5.9	5.7	9.8	5.3	4.1	2.1	4.5	6.5	6.0	-	2.1	3.1	5.0	7.6	8.0	6.3
La Sexta	2.2	2.9	1.5	3.6	2.2	1.1	1.2	1.6	3.1	1.5	-	2.9	1.2	2.1	2.4	2.4	2.6
TD8	.1	-	.2	-	-	.3	.1	.3	-	-	-	.4	-	-	-	.5	-
BTV	.2	.3	-	-	.4	-	-	-	.2	.2	-	-	-	-	.3	.5	.2
3/24	.1	.2	-	.0	.2	-	-	-	.1	.3	-	-	.2	.1	-	-	.2
Altres canals autonòmics o locals	.4	.6	.2	.4	.5	.1	.3	.5	.3	.4	-	-	.4	.2	.2	1.4	.2
Canals de TDT, digital, satèl·lit, etc.	5.1	6.4	3.8	4.2	7.2	5.0	1.9	4.0	5.1	6.2	-	2.5	4.0	5.9	4.9	5.7	5.5
Canals estrangers	1.2	1.7	.8	1.2	1.6	.7	1.1	1.0	1.7	.9	-	.3	1.2	2.0	.8	1.9	.7
Altres	.1	.2	-	.1	-	.3	-	-	.1	.2	-	-	-	-	.1	-	.2
Cap	.1	.1	-	-	.1	-	-	-	.1	.1	-	-	.2	.1	-	-	-
No sap	4.1	4.3	4.0	3.1	4.3	5.2	4.1	3.9	3.3	5.6	-	1.7	3.2	3.7	3.9	4.2	5.9
No contesta	.2	.2	.2	-	.2	.3	.5	-	.1	.2	38.9	-	.4	-	.4	.5	-
P31-B. I EN SEGON LLOC?																	
Base: Esmenta un canal de televisió	2487	1268	1219	696	931	472	388	699	1070	712	5	123	352	641	527	305	539
TVE1	10.9	10.6	11.2	5.0	10.3	15.6	17.0	12.7	11.4	8.3	18.2	8.9	11.3	10.0	9.8	13.4	11.8
TVE2	3.4	2.8	3.9	1.3	3.2	6.3	3.9	4.0	2.5	3.9	-	2.4	2.3	2.5	4.5	2.5	4.6
TV3	9.9	11.7	8.0	9.7	10.7	7.6	11.2	9.7	10.7	9.0	-	9.7	9.7	10.0	10.5	8.9	10.0
Canal 33	6.1	7.5	4.7	4.3	6.2	5.8	9.6	3.3	5.5	9.9	-	12.3	7.4	5.2	5.3	4.0	7.0
Tele 5	22.8	19.5	26.2	26.6	23.5	21.1	16.4	27.6	22.0	19.5	-	21.7	22.0	25.4	23.9	22.8	19.5
Antena 3	17.3	15.6	19.0	21.9	16.1	14.6	15.1	20.1	19.1	11.5	63.5	15.8	17.4	17.2	17.9	22.3	14.2
Cuatro	7.9	6.3	9.7	11.6	7.4	7.0	3.8	3.5	7.9	12.3	-	4.9	7.9	6.8	9.6	5.4	9.7
La Sexta	5.6	8.0	3.1	8.5	4.1	5.3	4.2	6.1	5.6	4.9	18.2	4.2	5.2	5.9	4.9	7.4	5.3
TD8	.4	.6	.2	.1	.5	.5	.5	.1	.6	.5	-	.5	.8	.8	.1	.5	-
BTV	.2	.3	.2	.1	-	.6	.5	.1	.3	.2	-	-	.2	.1	.3	-	.5
3/24	.5	.6	.5	.6	.6	-	.8	.1	.3	1.3	-	-	.4	.2	.8	-	1.2
Altres canals autonòmics o locals	.4	.3	.5	.1	.2	1.1	.5	.8	.1	.4	-	1.5	.6	.5	-	-	.5
Canals de TDT, digital, satèl·lit, etc.	3.8	3.9	3.6	2.2	4.4	4.6	4.2	3.8	2.8	5.3	-	5.7	3.1	3.2	3.8	3.5	4.6
Canals estrangers	.3	.3	.3	.2	.2	-	1.1	.4	.3	.2	-	1.2	.3	.2	.3	-	.5
Cap més	10.5	12.0	8.8	7.7	12.5	9.9	11.2	7.6	10.7	12.9	-	11.2	11.5	11.8	8.4	9.4	10.7

	SEXE		EDAT				NIVELL D'ESTUDIS				DIMENSIÓ DE MUNICIPI						
	TOTAL	HOME	DONA	DE 16 A 29	DE 30 A 44	DE 45 A 54	DE 55 A 64	BAIX	MITJÀ	ALT	NC	FINS 2 MIL	DE 2 A 10 MIL	DE 10 A 50 MIL	DE 50 A 150 MIL	DE 150 A 1 M.	MÉS DE 1 M.
TOTAL SENSE PONDERAR	2600	1339	1261	721	971	504	404	757	1099	738	6	239	501	686	504	212	458
TOTAL PONDERAT	2600	1329	1271	719	976	499	406	728	1108	756	8	125	366	667	550	320	573
P31. EM PODRIA DIR QUIN CANAL DE TELEVISIÓ MIRA?																	
Base: Total	2600	1329	1271	719	976	499	406	728	1108	756	8	125	366	667	550	320	573
TVE1	21.3	20.6	22.1	9.6	20.4	28.7	35.2	25.9	19.8	19.3	11.1	17.8	22.1	18.7	20.8	25.9	22.7
TVE2	4.3	3.8	4.7	1.5	4.4	7.5	4.8	5.3	3.3	4.7	-	2.6	2.4	3.4	5.6	2.8	6.3
TV3	47.5	50.6	44.3	41.7	44.5	52.5	58.7	41.2	47.6	53.7	19.4	74.4	58.7	47.7	42.0	31.1	48.7
Canal 33	7.2	8.7	5.7	5.1	7.8	6.9	10.0	4.5	6.8	10.6	-	12.7	9.5	5.8	6.9	6.1	7.2
Tele 5	37.4	30.0	45.1	44.9	39.3	31.0	27.8	43.4	38.4	30.2	41.7	28.6	33.9	42.0	41.0	40.1	31.4
Antena 3	30.0	28.3	31.8	41.4	28.3	23.5	21.9	38.3	32.4	18.4	38.9	23.8	27.0	31.2	32.0	39.2	24.9
Cuatro	13.4	11.9	15.0	21.0	12.3	10.7	5.8	7.8	14.2	17.6	-	6.9	10.7	11.5	16.8	13.2	15.5
La Sexta	7.6	10.5	4.5	11.8	6.2	6.1	5.3	7.5	8.6	6.1	11.1	7.1	6.2	7.8	7.1	9.4	7.6
TD8	.5	.5	.4	.1	.5	.8	.6	.4	.6	.4	-	.9	.7	.8	.1	.9	-
BTV	.4	.6	.2	.1	.4	.6	.5	.1	.6	.4	-	-	.2	.1	.5	.5	.7
3/24	.6	.7	.5	.6	.8	-	.8	.1	.4	1.5	-	-	.6	.3	.7	-	1.3
Altres canals autonòmics o locals	.7	.9	.6	.5	.7	1.2	.8	1.3	.4	.7	-	1.5	1.0	.6	.2	1.4	.7
Canals de TDT, digital, satèl·lit, etc.	8.7	10.1	7.3	6.3	11.3	9.3	5.9	7.7	7.8	11.2	-	8.0	7.0	9.0	8.5	9.0	9.8
Canals estrangers	1.5	2.0	1.1	1.4	1.8	.7	2.1	1.4	2.0	1.1	-	1.5	1.5	2.2	1.1	1.9	1.1
Altres	.1	.2	-	.1	-	.3	-	-	.1	.2	-	-	-	-	.1	-	.2
Cap	.1	.1	-	-	.1	-	-	-	.1	.1	-	-	.2	.1	-	-	-
No sap	4.1	4.3	4.0	3.1	4.3	5.2	4.1	3.9	3.3	5.6	-	1.7	3.2	3.7	3.9	4.2	5.9
No contesta	.2	.2	.2	-	.2	.3	.5	-	.1	.2	38.9	-	.4	-	.4	.5	-

	SEXE		EDAT				NIVELL D'ESTUDIS				DIMENSIÓ DE MUNICIPI						
	TOTAL	HOME	DONA	DE 16	DE 30	DE 45	DE 55	BAIX	MITJÀ	ALT	NC	FINS	DE 2	DE 10	DE 50	DE 150	MÉS DE
				A 29	A 44	A 54	A 64					2 MIL	10 MIL	50 MIL	150 MIL	1 M.	
TOTAL SENSE PONDERAR	2600	1339	1261	721	971	504	404	757	1099	738	6	239	501	686	504	212	458
TOTAL PONDERAT	2600	1329	1271	719	976	499	406	728	1108	756	8	125	366	667	550	320	573
P32-A. EM PODRA DIR QUINA EMISSORA DE RÀDIO ESCOLTA MÉS HABITUALMENT?																	
Base: Escolta la ràdio	1517	826	691	422	570	298	227	404	640	470	3	77	218	378	346	178	321
Catalunya Ràdio	16.7	18.5	14.5	9.2	14.7	21.4	29.2	13.5	14.3	22.3	50.0	32.3	23.0	15.8	13.7	11.9	15.6
Cadena SER	11.9	13.4	10.2	8.4	10.5	16.7	15.6	16.2	8.5	13.0	-	4.0	4.8	11.5	15.9	13.6	14.0
RNE1 (Radio 1)	2.6	3.6	1.4	1.2	2.9	2.0	5.2	2.2	3.3	2.0	-	.4	3.5	3.9	1.5	1.7	2.7
Ràdio 4	.2	.1	.3	-	.3	.3	.4	.2	.2	.2	-	-	.4	-	.2	.8	-
Onda Cero	5.5	4.9	6.2	2.7	3.5	11.4	8.1	4.4	5.9	6.0	-	4.2	3.1	3.4	7.0	9.3	6.2
RAC1	9.1	12.1	5.4	8.1	12.1	6.9	6.1	4.7	9.3	12.6	-	15.1	12.2	9.3	8.9	6.8	6.6
Cadena COPE	2.9	3.1	2.8	.9	5.0	2.5	2.3	2.7	3.0	3.1	-	4.1	1.9	3.0	2.7	5.1	2.3
40 Principales	11.5	9.0	14.5	22.8	9.5	6.9	1.4	10.9	13.6	9.2	-	14.6	12.3	16.4	10.6	5.1	8.9
Flaix FM	7.7	7.4	8.2	17.4	6.2	2.3	.6	8.6	10.2	3.7	-	2.6	8.7	7.4	7.8	13.6	5.4
RAC105	4.4	4.7	4.1	4.5	4.9	3.9	3.5	2.1	5.4	5.1	-	3.1	5.3	4.6	3.2	2.5	6.2
Cadena Dial	3.1	1.2	5.3	2.7	3.4	3.7	2.1	5.2	2.8	1.5	-	3.1	1.2	3.0	3.0	6.8	2.3
Ràdio Tele Taxi	3.0	1.7	4.6	1.3	2.9	2.3	7.3	6.7	2.0	1.2	-	1.1	2.2	3.9	3.9	6.8	-
M80	2.7	2.8	2.7	3.3	3.8	1.6	.6	.6	3.8	3.2	-	1.9	1.8	2.0	1.3	.8	7.0
Catalunya Informació	1.0	1.3	.6	.4	.8	1.8	1.3	.2	1.2	1.4	-	2.5	1.1	1.0	.9	-	1.2
Altres emissores generalistes	2.3	2.6	2.0	.6	2.8	2.2	4.4	3.1	2.3	1.7	-	2.4	3.1	1.3	2.1	1.7	3.5
Altres radiofòrmules musicals	8.8	8.6	9.1	12.7	10.4	5.8	1.8	9.3	9.0	8.2	-	3.3	6.2	6.6	11.6	9.3	11.3
Emissores locals	2.0	1.5	2.7	1.3	1.8	3.3	2.2	3.8	1.2	1.6	-	3.0	4.6	4.0	.2	.8	.4
Emissores estrangeres	.3	.2	.5	-	.6	.4	-	.3	.2	.4	-	-	-	-	.2	.8	.8
Altres	.1	.2	.0	-	.3	.1	-	.4	.0	-	-	-	.1	.0	-	.8	-
No sap	3.4	3.0	3.9	1.6	3.1	3.6	7.3	4.4	3.2	2.9	-	2.3	3.7	2.7	4.9	-	4.7
No contesta	.6	.3	.9	.7	.4	.8	.7	.4	.5	.7	50.0	-	.7	.4	.2	1.7	.8

	SEXE		EDAT				NIVELL D'ESTUDIS				DIMENSIÓ DE MUNICIPI						
	TOTAL	HOME	DONA	DE 16 A 29	DE 30 A 44	DE 45 A 54	DE 55 A 64	BAIX	MITJÀ	ALT	NC	FINS 2 MIL	DE 2 A 10 MIL	DE 10 A 50 MIL	DE 50 A 150 MIL	DE 150 A 1 M.	MÉS DE 1 M.
TOTAL SENSE PONDERAR	2600	1339	1261	721	971	504	404	757	1099	738	6	239	501	686	504	212	458
TOTAL PONDERAT	2600	1329	1271	719	976	499	406	728	1108	756	8	125	366	667	550	320	573
P32-B. I EN SEGON LLOC?																	
Base: Esmenta una emissora de ràdio	1456	799	658	413	551	284	209	385	616	454	2	75	208	366	328	175	304
Catalunya Ràdio	9.5	12.0	6.5	8.7	11.1	8.2	9.0	5.3	10.5	11.9	-	13.7	12.6	10.1	8.1	4.3	10.3
Cadena SER	5.9	6.6	5.2	4.4	6.6	6.1	6.9	5.1	6.2	6.3	-	6.9	7.0	5.9	6.6	3.4	5.8
RNE1 (Radio 1)	2.2	1.8	2.7	1.7	.8	3.3	5.2	1.7	2.3	2.5	-	1.4	2.2	2.7	3.1	-	2.1
Ràdio 4	.1	.2	-	-	.2	.1	.1	.1	-	.3	-	-	.2	.0	-	-	.4
Onda Cero	2.8	2.5	3.2	1.7	2.8	3.8	3.8	2.9	2.8	2.7	-	.2	4.7	2.3	4.2	.9	2.5
RAC1	6.0	6.8	4.9	4.9	6.4	5.4	7.8	2.8	4.9	10.2	-	11.4	6.4	4.7	5.8	4.3	7.0
Cadena COPE	2.2	3.2	.9	1.0	2.2	4.1	1.9	2.5	2.5	1.5	-	.7	1.4	.4	3.0	6.9	1.6
40 Principales	7.0	6.4	7.7	11.6	6.2	4.3	3.6	8.1	7.8	4.9	-	5.0	7.5	5.6	9.2	6.9	6.6
Flaix FM	5.3	5.3	5.4	10.8	4.1	3.3	.3	4.8	7.5	2.7	-	6.5	8.3	4.2	4.1	5.2	5.8
RAC105	4.2	4.6	3.8	3.2	5.1	5.5	2.2	2.2	3.4	7.1	-	5.1	2.2	4.6	3.7	1.7	7.0
Cadena Dial	3.3	2.1	4.9	4.6	3.1	3.8	.7	4.8	3.5	1.9	-	3.8	3.8	2.8	5.6	2.6	1.6
Ràdio Tele Taxi	1.4	1.4	1.3	1.4	.6	1.5	3.3	4.3	.4	.2	-	1.1	1.0	1.2	1.6	3.4	.4
M80	2.2	2.5	1.7	1.0	3.9	1.6	.6	.7	2.4	3.0	-	1.0	2.5	2.7	2.0	-	2.9
Catalunya Informació	1.1	1.5	.6	-	2.0	.4	1.8	1.0	.1	2.6	-	2.9	.8	1.8	.5	.9	.8
Altres emissores generalistes	3.0	4.3	1.4	1.6	3.0	4.6	3.6	2.7	3.2	2.9	-	5.9	.9	2.0	1.3	6.0	4.9
Altres radiofòrmules musicals	11.7	11.5	11.9	19.5	11.0	7.6	3.7	9.2	13.5	11.4	-	7.7	7.2	13.8	8.2	19.0	12.8
Emissores locals	2.0	1.7	2.3	2.6	1.6	1.4	2.7	3.4	1.7	1.3	-	3.8	2.1	3.4	1.5	1.7	.4
Emissores estrangeres	.0	-	.1	-	.1	-	-	.1	-	-	-	-	-	-	.2	-	-
Altres	.9	.8	1.0	.6	.9	.3	2.3	.5	.6	1.6	-	-	1.2	.5	1.2	-	1.6
Cap més	29.1	24.7	34.4	20.7	28.2	34.6	40.4	37.7	26.7	24.8	100.0	22.8	28.0	31.3	30.1	32.8	25.5

	SEXE		EDAT				NIVELL D'ESTUDIS				DIMENSIÓ DE MUNICIPI						
	TOTAL	HOME	DONA	DE 16	DE 30	DE 45	DE 55	BAIX	MITJÀ	ALT	NC	DE 2		DE 10	DE 50	DE 150	MÉS DE
				A 29	A 44	A 54	A 64					FINS	A	A	A	1 M.	
												2 MIL	10 MIL	50 MIL	150 MIL		
TOTAL SENSE PONDERAR	2600	1339	1261	721	971	504	404	757	1099	738	6	239	501	686	504	212	458
TOTAL PONDERAT	2600	1329	1271	719	976	499	406	728	1108	756	8	125	366	667	550	320	573
P32. EM PODRA DIR QUINA EMISSORA DE RÀDIO ESCOLTA?																	
Base: Total	1517	826	691	422	570	298	227	404	640	470	3	77	218	378	346	178	321
Catalunya Ràdio	25.8	30.1	20.7	17.7	25.4	29.2	37.5	18.5	24.5	33.8	50.0	45.6	35.1	25.6	21.4	16.1	25.3
Cadena SER	17.6	19.7	15.1	12.7	16.9	22.6	21.9	21.0	14.5	19.0	-	10.7	11.5	17.2	22.1	16.9	19.5
RNE1 (Radio 1)	4.7	5.3	3.9	2.9	3.7	5.1	10.0	3.8	5.5	4.4	-	1.7	5.5	6.5	4.4	1.7	4.7
Ràdio 4	.3	.3	.3	-	.5	.4	.5	.3	.2	.4	-	-	.6	.0	.2	.8	.4
Onda Cero	8.2	7.4	9.3	4.4	6.2	15.0	11.6	7.2	8.7	8.7	-	4.4	7.6	5.6	11.1	10.2	8.6
RAC1	14.8	18.7	10.1	12.8	18.3	12.1	13.3	7.3	14.0	22.4	-	26.3	18.3	13.8	14.5	11.0	13.2
Cadena COPE	5.1	6.2	3.7	1.9	7.1	6.5	4.1	5.1	5.3	4.6	-	4.8	3.3	3.4	5.6	11.9	3.9
40 Principales	18.2	15.2	21.8	34.1	15.6	11.0	4.7	18.7	21.1	13.9	-	19.5	19.5	21.8	19.3	11.9	15.2
Flaix FM	12.8	12.5	13.3	28.0	10.2	5.5	.8	13.2	17.5	6.3	-	9.0	16.7	11.4	11.7	18.6	10.9
RAC105	8.5	9.1	7.7	7.7	9.9	9.2	5.5	4.2	8.6	12.0	-	8.0	7.5	9.0	6.7	4.2	12.8
Cadena Dial	6.3	3.2	10.0	7.2	6.5	7.4	2.8	9.8	6.2	3.4	-	6.8	4.8	5.7	8.4	9.3	3.9
Ràdio Tele Taxi	4.3	3.0	5.9	2.7	3.5	3.7	10.3	10.8	2.4	1.3	-	2.2	3.1	5.0	5.4	10.2	.4
M80	4.8	5.2	4.4	4.3	7.5	3.1	1.1	1.3	6.1	6.0	-	2.8	4.2	4.7	3.3	.8	9.7
Catalunya Informació	2.1	2.8	1.2	.4	2.8	2.3	3.0	1.1	1.3	3.9	-	5.3	1.9	2.8	1.4	.8	1.9
Altres emissores generalistes	5.2	6.7	3.3	2.2	5.6	6.5	7.8	5.7	5.3	4.5	-	8.2	3.9	3.2	3.4	7.6	8.2
Altres radiofòrmules musicals	20.0	19.7	20.4	31.7	21.0	13.0	5.2	18.1	22.0	19.2	-	10.9	13.1	19.9	19.4	28.0	23.3
Emissores locals	3.9	3.2	4.9	3.8	3.3	4.6	4.7	7.1	2.8	2.9	-	6.7	6.6	7.3	1.7	2.5	.8
Emissores estrangeres	.3	.2	.6	-	.7	.4	-	.4	.2	.4	-	-	-	-	.4	.8	.8
Altres	1.0	1.0	1.0	.5	1.2	.3	2.1	.9	.6	1.6	-	-	1.2	.5	1.1	.8	1.6
No sap	3.4	3.0	3.9	1.6	3.1	3.6	7.3	4.4	3.2	2.9	-	2.3	3.7	2.7	4.9	-	4.7
No contesta	.6	.3	.9	.7	.4	.8	.7	.4	.5	.7	50.0	-	.7	.4	.2	1.7	.8

	SEXE		EDAT				NIVELL D'ESTUDIS				DIMENSIÓ DE MUNICIPI						
	TOTAL	HOME	DONA	DE 16 A 29	DE 30 A 44	DE 45 A 54	DE 55 A 64	BAIX	MITJÀ	ALT	NC	FINS 2 MIL	DE 2 A 10 MIL	DE 10 A 50 MIL	DE 50 A 150 MIL	DE 150 A 1 M.	MÉS DE 1 M.
TOTAL SENSE PONDERAR	2600	1339	1261	721	971	504	404	757	1099	738	6	239	501	686	504	212	458
TOTAL PONDERAT	2600	1329	1271	719	976	499	406	728	1108	756	8	125	366	667	550	320	573
P33-A. EM PODRA DIR QUIN DIARI LLEGEIX HABITUALMENT?																	
Base: Total	2600	1329	1271	719	976	499	406	728	1108	756	8	125	366	667	550	320	573
El Periódico de Catalunya	20.1	21.5	18.7	13.1	20.9	24.9	24.9	19.6	21.9	18.3	-	12.7	19.6	19.7	21.7	18.4	22.1
La Vanguardia	20.3	20.3	20.4	18.6	21.4	18.0	23.8	11.7	18.3	31.5	30.6	17.9	17.1	23.5	14.5	17.0	26.9
El País	8.9	9.3	8.4	7.5	9.2	9.7	9.4	3.7	6.2	17.9	-	8.7	7.0	6.0	9.7	7.1	13.5
El Punt	2.9	3.5	2.3	2.9	3.0	3.1	2.3	1.9	3.1	3.6	-	9.9	5.7	3.2	2.3	.9	.9
Avui	2.2	2.5	1.8	2.5	1.5	2.0	3.5	1.3	2.0	3.3	-	1.7	3.0	2.9	1.4	1.4	2.2
El Mundo	1.4	1.8	1.0	.8	1.9	1.5	1.2	1.5	1.6	1.1	-	1.6	1.1	1.3	1.8	2.4	.9
ABC	.1	.1	.2	.1	.1	.3	.2	.4	.1	-	-	-	.5	.1	-	-	.2
La Razón	.3	.2	.4	.5	.4	.1	-	.1	.3	.5	-	-	-	.1	.2	-	1.1
Público	.4	.7	-	.7	.5	-	-	.2	.3	.6	-	.4	.4	.2	.5	.5	.2
Diaris gratuïts	10.7	8.6	13.0	14.5	10.3	9.1	7.1	10.3	13.1	7.8	11.1	2.1	3.8	6.0	12.5	17.9	16.8
Diaris esportius	5.5	9.5	1.3	9.7	4.3	3.3	3.6	8.7	6.0	1.6	-	7.4	7.4	6.3	5.2	4.2	3.9
Diari Segre	1.9	1.5	2.3	2.0	1.9	2.0	1.5	2.8	1.9	1.1	-	9.1	3.9	1.0	3.1	-	-
Diari de Tarragona	1.8	1.5	2.1	1.4	2.2	1.7	1.8	2.6	2.0	.8	-	1.8	2.5	1.6	4.6	-	-
Regió 7	1.0	.7	1.4	1.3	.8	1.4	.5	1.3	1.2	.5	-	2.9	2.7	.7	1.2	-	.2
Altres diaris locals o comarcals	3.3	2.2	4.4	4.2	2.6	3.4	3.1	4.5	3.3	2.1	-	8.3	4.0	3.8	1.9	7.5	-
Diaris econòmics	.3	.5	.1	.2	.3	.8	-	-	.3	.6	-	.9	-	.3	.1	-	.7
Diaris estrangers	.1	.1	.2	.1	.2	-	.4	-	.2	.2	-	-	-	.3	.3	-	-
Cap	17.3	14.4	20.4	19.3	17.1	17.1	14.9	28.1	17.4	7.2	-	14.0	19.2	21.3	18.2	20.3	9.8
No sap	1.0	.8	1.2	.7	.9	1.4	1.2	1.2	.7	1.0	19.4	.6	1.3	1.0	.7	1.9	.7
No contesta	.3	.2	.4	.1	.4	.3	.4	.3	.1	.2	38.9	-	.6	.4	.1	.5	-
P33-B. I EN SEGON LLOC?																	
Base: Esmenta un diari	2116	1124	991	574	796	406	339	513	907	692	3	107	288	515	446	247	513
El Periódico de Catalunya	14.3	16.6	11.8	12.6	14.3	17.8	13.0	12.3	12.2	18.7	-	12.8	13.4	17.1	13.9	7.9	15.9
La Vanguardia	16.2	17.3	14.9	12.9	18.2	16.0	17.4	14.5	16.9	16.5	-	10.8	15.5	14.5	15.8	17.1	19.3
El País	8.2	7.5	9.0	7.4	7.5	13.2	5.2	5.0	6.0	13.5	-	4.0	5.0	8.8	6.0	8.5	12.0
El Punt	1.7	1.7	1.8	2.2	1.3	1.6	2.1	1.5	1.8	1.8	-	4.0	3.4	2.5	1.3	-	.7
Avui	2.6	2.6	2.6	1.9	2.5	2.1	4.3	1.7	2.1	3.8	-	2.1	3.0	2.8	1.8	1.8	3.2
El Mundo	1.8	2.3	1.3	1.8	1.8	1.6	1.9	1.8	1.7	2.0	-	3.0	1.0	1.9	2.2	.6	2.2
ABC	.1	-	.3	-	.2	-	.4	.3	.2	-	-	-	-	.3	-	.6	-
La Razón	.5	.5	.5	.1	.8	.4	.4	-	.2	1.2	-	.1	.2	-	.7	.6	1.0
Público	.3	.4	.3	.3	-	.5	.8	.5	.5	-	-	.1	.3	.5	-	.5	-
Diaris gratuïts	6.8	5.7	7.9	10.3	4.7	4.8	8.1	7.7	7.4	5.2	-	1.7	3.6	6.3	7.7	9.1	8.0
Diaris esportius	7.5	11.4	3.0	9.5	7.0	5.7	7.1	9.6	9.0	3.9	-	7.9	9.2	8.6	4.7	9.1	6.8
Diari Segre	1.1	1.2	1.0	.8	1.1	1.1	1.6	.9	1.4	.9	-	6.5	1.9	.3	1.8	-	.2
Diari de Tarragona	.9	.8	.9	.9	.7	1.0	1.1	1.0	1.1	.6	-	2.5	1.4	.7	1.9	-	-
Regió 7	.4	.3	.6	.4	.6	.6	-	.3	.5	.5	-	2.0	.8	.5	.5	-	-
Altres diaris locals o comarcals	4.2	2.6	5.9	3.0	5.4	4.5	2.5	3.6	5.1	3.2	26.7	9.0	5.5	5.2	5.4	3.7	.5
Diaris econòmics	.4	.6	.2	.5	.3	.6	.2	.4	.2	.7	-	-	-	.5	.3	.6	.7
Diaris estrangers	.9	1.2	.6	.4	1.3	.7	1.0	.2	.7	1.8	-	.5	.3	.3	.5	.6	2.4
Altres	.1	.1	.1	.3	-	-	-	.2	.1	-	-	-	.3	.2	-	-	-
Cap més	32.0	27.3	37.4	34.5	32.2	27.7	32.7	38.7	33.0	25.7	73.3	33.0	35.3	29.3	35.0	39.6	26.6

ENQUESTA CAMPANYA DE PREVENCIÓ DE RISCOS LABORALS

	SEXE		EDAT				NIVELL D'ESTUDIS				DIMENSIÓ DE MUNICIPI						
	TOTAL	HOME	DONA	DE 16 A 29	DE 30 A 44	DE 45 A 54	DE 55 A 64	BAIX	MITJÀ	ALT	NC	FINS 2 MIL	DE 2 A 10 MIL	DE 10 A 50 MIL	DE 50 A 150 MIL	DE 150 A 1 M.	MÉS DE 1 M.
TOTAL SENSE PONDERAR	2600	1339	1261	721	971	504	404	757	1099	738	6	239	501	686	504	212	458
TOTAL PONDERAT	2600	1329	1271	719	976	499	406	728	1108	756	8	125	366	667	550	320	573
P33. EM PODRA DIR QUIN DIARI LLEGEIX?																	
Base: Total	2600	1329	1271	719	976	499	406	728	1108	756	8	125	366	667	550	320	573
El Periódico de Catalunya	31.8	35.5	27.9	23.2	32.6	39.4	35.7	28.3	31.9	35.4	-	23.7	30.2	32.9	32.9	24.5	36.2
La Vanguardia	33.5	34.9	32.0	28.9	36.2	31.0	38.3	21.9	32.2	46.6	30.6	27.1	29.3	34.7	27.3	30.2	44.1
El País	15.5	15.7	15.4	13.4	15.3	20.4	13.7	7.2	11.1	30.2	-	12.1	11.0	12.8	14.6	13.7	24.2
El Punt	4.3	4.9	3.7	4.7	4.1	4.4	4.1	3.0	4.6	5.3	-	13.3	8.4	5.2	3.3	.9	1.5
Avui	4.3	4.7	3.9	4.0	3.6	3.7	7.1	2.5	3.8	6.8	-	3.5	5.4	5.0	2.9	2.8	5.0
El Mundo	2.9	3.7	2.0	2.3	3.4	2.8	2.8	2.8	2.9	2.9	-	4.1	1.9	2.7	3.6	2.8	2.8
ABC	.3	.1	.4	.1	.2	.3	.6	.6	.2	-	-	-	.5	.4	-	.5	.2
La Razón	.7	.6	.8	.6	1.1	.4	.3	.1	.5	1.6	-	.1	.2	.1	.8	.5	2.0
Público	.6	1.0	.2	1.0	.5	.4	.7	.5	.7	.6	-	.4	.5	.5	1.0	.5	.7
Diaris gratuïts	16.3	13.5	19.2	22.7	14.1	13.0	13.9	15.7	19.1	12.6	11.1	3.6	6.7	10.9	18.8	25.0	24.0
Diaris esportius	11.6	19.1	3.7	17.3	10.0	8.0	9.6	15.5	13.4	5.2	-	14.1	14.7	12.9	9.0	11.3	10.0
Diari Segre	2.8	2.5	3.1	2.7	2.8	2.9	2.9	3.4	3.0	1.9	-	14.6	5.4	1.2	4.6	-	.2
Diari de Tarragona	2.5	2.2	2.9	2.1	2.8	2.6	2.8	3.3	2.9	1.4	-	4.0	3.6	2.1	6.1	-	-
Regió 7	1.4	1.0	1.8	1.5	1.3	1.9	.5	1.5	1.6	1.0	-	4.6	3.3	1.2	1.5	-	.2
Altres diaris locals o comarcals	6.7	4.5	8.9	6.6	7.1	7.1	5.3	7.1	7.5	5.0	11.1	16.0	8.3	7.8	6.3	10.4	.4
Diaris econòmics	.6	1.0	.3	.6	.5	1.3	.2	.3	.4	1.3	-	.9	-	.7	.3	.5	1.3
Diaris estrangers	.9	1.1	.6	.4	1.3	.6	1.2	.1	.8	1.8	-	.4	.2	.6	.7	.5	2.2
Altres	.1	.1	.1	.2	-	-	-	.1	.1	-	-	-	.2	.1	-	-	-
Cap	17.3	14.4	20.4	19.3	17.1	17.1	14.9	28.1	17.4	7.2	-	14.0	19.2	21.3	18.2	20.3	9.8
No sap	1.0	.8	1.2	.7	.9	1.4	1.2	1.2	.7	1.0	19.4	.6	1.3	1.0	.7	1.9	.7
No contesta	.3	.2	.4	.1	.4	.3	.4	.3	.1	.2	38.9	-	.6	.4	.1	.5	-

	SEXE		EDAT				NIVELL D'ESTUDIS				DIMENSIÓ DE MUNICIPI						
	TOTAL	HOME	DONA	DE 16 A 29	DE 30 A 44	DE 45 A 54	DE 55 A 64	BAIX	MITJÀ	ALT	NC	FINS 2 MIL	DE 2 A 10 MIL	DE 10 A 50 MIL	DE 50 A 150 MIL	DE 150 A 1 M.	MÉS DE 1 M.
TOTAL SENSE PONDERAR	2600	1339	1261	721	971	504	404	757	1099	738	6	239	501	686	504	212	458
TOTAL PONDERAT	2600	1329	1271	719	976	499	406	728	1108	756	8	125	366	667	550	320	573
P34. A QUIN SECTOR TREBALLA VOSTÈ ACTUALMENT?																	
Base: Treballa / No contesta	1685	1006	679	353	796	366	170	395	671	613	6	85	220	467	335	201	378
Agricultura, ramaderia i pesca	1.6	2.0	1.1	1.5	.9	1.8	5.1	3.2	1.9	.4	-	10.9	4.2	.6	.7	.8	.7
Indústries extractives i producció i distribució d'energia, gas i aigua	2.4	3.3	.9	2.5	2.2	2.4	2.8	2.3	3.3	1.4	-	1.7	3.8	4.0	1.0	1.5	1.3
Indústries manufactureres	18.0	21.7	12.4	16.1	18.0	19.3	18.9	22.6	19.3	13.6	-	16.5	13.3	19.8	21.0	22.6	13.6
Construcció	9.3	14.1	2.2	9.3	10.4	6.7	9.9	15.8	9.1	5.5	-	16.4	14.7	10.7	7.7	6.8	5.6
Comerç i reparacions	10.5	8.9	12.9	13.6	10.7	6.3	12.4	12.3	14.3	5.3	-	6.1	12.3	11.5	10.2	13.5	7.9
Hoteleria	6.8	5.1	9.4	6.7	7.1	6.1	7.3	11.2	7.7	3.2	-	8.5	6.6	6.2	7.2	7.5	6.6
Transport i comunicacions	7.6	10.6	3.1	5.8	9.4	7.2	3.6	10.2	7.5	6.0	-	2.6	6.0	7.1	10.7	9.8	6.3
Mediació financera	2.6	2.7	2.6	1.5	2.8	3.8	1.6	.4	3.6	3.0	-	2.3	2.1	2.0	1.7	3.8	4.0
Activitats immobiliàries i serveis empresarials	12.1	12.3	11.8	16.0	11.6	11.9	7.1	5.2	11.2	17.7	-	5.5	8.4	10.7	10.9	9.8	19.9
Administració pública	5.2	4.6	6.0	3.5	5.1	7.7	3.7	1.3	5.1	7.8	-	8.1	4.8	4.9	5.8	3.0	5.6
Educació	7.5	4.1	12.7	6.5	6.5	8.4	12.6	1.0	2.0	17.9	-	8.2	5.5	7.1	8.7	5.3	9.3
Activitats sanitàries i serveis socials	7.2	2.6	14.1	6.8	6.5	10.0	5.8	3.5	6.0	11.1	-	7.9	6.7	7.7	7.2	4.5	8.3
Serveis personals i domèstics	8.3	7.1	10.0	9.5	8.4	6.8	8.4	10.4	8.6	6.7	-	5.2	9.8	6.7	6.9	9.8	10.6
No contesta	.8	.9	.8	.8	.5	1.7	.9	.6	.4	.4	100.0	-	1.7	1.1	.2	1.5	.3
P35. VOSTÈ TREBALLA PER COMPTE PROPI O PER COMPTE ALIÈ?																	
Base: Treballa / No contesta	1685	1006	679	353	796	366	170	395	671	613	6	85	220	467	335	201	378
Compte propi	19.7	21.5	16.9	10.5	20.3	20.2	34.6	17.3	17.9	23.1	24.1	34.9	27.8	17.9	12.9	17.3	20.9
Compte aliè	80.0	78.1	82.7	89.0	79.4	79.3	65.0	82.6	81.9	76.9	-	65.1	70.7	82.0	86.7	82.0	79.1
No contesta	.4	.3	.4	.6	.3	.4	.3	.1	.2	-	75.9	-	1.5	.1	.4	.8	-

	SEXE		EDAT				NIVELL D'ESTUDIS				DIMENSIÓ DE MUNICIPI						
	TOTAL	HOME	DONA	DE 16 A 29	DE 30 A 44	DE 45 A 54	DE 55 A 64	BAIX	MITJÀ	ALT	NC	FINS 2 MIL	DE 2 A 10 MIL	DE 10 A 50 MIL	DE 50 A 150 MIL	DE 150 A 1 M.	MÉS DE 1 M.
TOTAL SENSE PONDERAR	2600	1339	1261	721	971	504	404	757	1099	738	6	239	501	686	504	212	458
TOTAL PONDERAT	2600	1329	1271	719	976	499	406	728	1108	756	8	125	366	667	550	320	573
P36. I QUINA ÉS LA SEVA SITUACIÓ LABORAL CONCRETA?																	
Base: Treballa / No contesta	1685	1006	679	353	796	366	170	395	671	613	6	85	220	467	335	201	378
Pagès petita explotació	.4	.5	.4	.3	.1	.4	2.3	1.0	.4	.0	-	4.8	1.3	-	-	-	-
Pagès gran explotació	.1	.0	.1	-	-	-	.7	.3	-	-	-	-	.5	-	-	-	-
Autònom o empresari (5 empleats o menys)	13.6	15.3	11.0	7.6	15.4	12.1	20.4	14.6	14.6	11.7	24.1	25.9	19.4	13.5	8.1	15.0	11.6
Empresari (6 empleats o més)	2.8	3.4	2.0	1.3	2.1	3.9	7.3	1.4	2.6	4.1	-	2.9	5.3	2.8	2.9	-	3.0
Professionals	10.2	8.8	12.3	11.9	9.8	10.0	9.1	-	-	28.1	-	5.3	7.2	8.8	9.7	5.3	17.9
Membre de direcció (5 subordinats o menys)	1.8	2.2	1.2	.0	2.5	1.5	3.2	1.1	.8	3.4	-	1.5	1.9	1.6	2.0	.8	2.6
Membre de direcció (6 subordinats o més)	1.2	1.7	.5	.4	1.2	1.3	2.7	-	1.5	1.7	-	-	1.3	.3	2.0	1.5	1.7
Càrrecs intermitjos	17.7	17.5	18.0	16.4	18.1	18.7	16.5	11.9	13.3	26.5	-	10.7	15.3	18.6	22.5	11.3	18.9
Altres empleats amb treball d'oficina	13.5	10.0	18.5	17.0	13.9	12.9	5.5	5.0	19.2	12.8	-	10.8	7.4	11.5	13.1	18.0	17.9
Altres empleats amb treball fora oficina i obrers qualificats	25.1	28.0	20.9	30.0	23.7	25.4	21.1	36.0	34.7	8.0	-	22.8	24.7	28.2	25.9	33.1	17.2
Treballadors manuals no qualificats	11.5	10.5	13.0	14.1	11.1	11.1	9.3	27.6	10.9	2.0	-	12.3	12.6	13.8	11.1	12.8	7.6
No contesta	2.0	1.9	2.0	1.0	2.1	2.7	2.0	1.1	2.0	1.7	75.9	3.0	3.0	.9	2.6	2.3	1.7

	SEXE		EDAT				NIVELL D'ESTUDIS				DIMENSIÓ DE MUNICIPI						
	TOTAL	HOME	DONA	DE 16 A 29	DE 30 A 44	DE 45 A 54	DE 55 A 64	BAIX	MITJÀ	ALT	NC	FINS 2 MIL	DE 2 A 10 MIL	DE 10 A 50 MIL	DE 50 A 150 MIL	DE 150 A 1 M.	MÉS DE 1 M.
TOTAL SENSE PONDERAR	2600	1339	1261	721	971	504	404	757	1099	738	6	239	501	686	504	212	458
TOTAL PONDERAT	2600	1329	1271	719	976	499	406	728	1108	756	8	125	366	667	550	320	573
P36. I QUINA ÉS LA SEVA SITUACIÓ LABORAL CONCRETA?																	
Base: Total	2600	1329	1271	719	976	499	406	728	1108	756	8	125	366	667	550	320	573
Pagès petita explotació	.3	.3	.2	.1	.1	.3	.9	.5	.3	.0	-	3.3	.8	-	-	-	-
Pagès gran explotació	.0	.0	.1	-	-	-	.3	.2	-	-	-	-	.3	-	-	-	-
Autònom o empresari (5 empleats o menys)	8.8	11.6	5.9	3.8	12.6	8.9	8.6	7.9	8.9	9.4	19.4	17.6	11.6	9.4	5.0	9.4	7.6
Empresari (6 empleats o més)	1.8	2.6	1.1	.7	1.7	2.9	3.0	.8	1.6	3.3	-	1.9	3.2	1.9	1.8	-	2.0
Professionals	6.6	6.7	6.6	5.8	8.0	7.3	3.8	-	-	22.8	-	3.6	4.3	6.2	5.9	3.3	11.8
Membre de direcció (5 subordinats o menys)	1.2	1.7	.7	.0	2.0	1.1	1.3	.6	.5	2.8	-	1.0	1.1	1.1	1.2	.5	1.7
Membre de direcció (6 subordinats o més)	.8	1.3	.2	.2	1.0	1.0	1.1	-	.9	1.3	-	-	.8	.2	1.2	.9	1.1
Càrrecs intermitjos	11.5	13.3	9.6	8.0	14.8	13.7	6.9	6.5	8.0	21.5	-	7.3	9.2	13.0	13.7	7.1	12.4
Altres empleats amb treball d'oficina	8.7	7.6	9.9	8.3	11.3	9.5	2.3	2.7	11.6	10.4	-	7.3	4.5	8.1	8.0	11.3	11.8
Altres empleats amb treball fora oficina i obrers qualificats	16.3	21.2	11.2	14.7	19.3	18.6	8.8	19.5	21.0	6.5	-	15.5	14.9	19.7	15.8	20.8	11.4
Treballadors manuals no qualificats	7.5	8.0	7.0	6.9	9.0	8.1	3.9	15.0	6.6	1.6	-	8.4	7.6	9.7	6.8	8.0	5.0
Jubilat, pensionista	5.6	7.4	3.8	.1	.4	4.6	29.0	8.7	4.1	4.8	-	7.6	6.2	4.6	6.5	5.7	5.0
Aturat	6.2	5.7	6.8	6.2	8.1	4.4	4.1	5.6	8.0	4.2	-	4.5	6.8	5.5	5.8	7.5	6.8
Mestressa de casa	11.6	-	23.8	2.2	10.0	17.6	25.0	20.3	9.7	6.1	19.4	10.2	11.6	9.5	15.4	11.8	10.7
Estudiant	11.7	11.3	12.2	42.4	-	-	-	11.0	17.6	3.9	-	9.7	15.3	10.3	11.3	12.3	11.6
No contesta	1.3	1.4	1.1	.5	1.7	2.0	.8	.6	1.2	1.4	61.1	2.1	1.8	.6	1.6	1.4	1.1

	SEXE		EDAT				NIVELL D'ESTUDIS				DIMENSIÓ DE MUNICIPI						
	TOTAL	HOME	DONA	DE 16 A 29	DE 30 A 44	DE 45 A 54	DE 55 A 64	BAIX	MITJÀ	ALT	NC	FINS 2 MIL	DE 2 A 10 MIL	DE 10 A 50 MIL	DE 50 A 150 MIL	DE 150 A 1 M.	MÉS DE 1 M.
TOTAL SENSE PONDERAR	2600	1339	1261	721	971	504	404	757	1099	738	6	239	501	686	504	212	458
TOTAL PONDERAT	2600	1329	1271	719	976	499	406	728	1108	756	8	125	366	667	550	320	573
P37. QUANTS TREBALLADORS TÉ AL SEU CÀRREC?																	
Base: Treballa per compte propi	331	216	115	37	161	74	59	68	120	141	2	30	61	84	43	35	79
Cap	54.7	52.0	59.8	56.9	56.3	53.1	50.9	43.7	54.0	60.1	100.0	63.3	55.5	41.1	42.5	73.9	63.5
De 1 a 5	29.0	30.5	26.2	30.3	30.6	27.5	26.0	48.0	30.9	18.6	-	28.6	25.5	39.7	31.4	26.1	20.6
De 6 a 20	10.7	12.9	6.5	10.5	9.2	10.1	15.4	3.7	10.7	14.2	-	8.2	12.4	9.0	12.1	-	15.9
De 21 a 100	2.3	3.2	.8	2.3	1.4	2.0	5.1	1.1	3.8	1.7	-	-	3.7	2.8	7.0	-	-
Més de 100	.9	.7	1.3	-	-	2.0	2.6	-	-	2.1	-	-	-	3.6	-	-	-
No sap	.5	-	1.3	-	-	2.0	-	2.2	-	-	-	-	-	-	3.5	-	-
No contesta	1.9	.7	4.1	-	2.4	3.2	-	1.3	.6	3.4	-	-	2.8	3.7	3.5	-	-
P38. TREBALLA AMB CONTRACTE INDEFINIT O TEMPORAL?																	
Base: Treballa per compte aliè	1348	786	561	314	632	291	111	327	549	472	0	55	156	383	291	164	299
Indefinit	77.8	81.2	73.0	62.6	79.3	86.6	89.2	80.5	74.0	80.3	-	71.6	80.3	76.0	78.4	79.8	78.2
Temporal	20.8	17.5	25.3	36.0	19.5	11.2	9.6	18.3	24.2	18.5	-	28.1	18.9	21.0	20.6	20.2	20.5
No sap	.8	.2	1.7	1.4	.9	.4	-	1.2	.8	.7	-	-	.2	1.8	.5	-	.8
No contesta	.6	1.0	.1	-	.3	1.8	1.1	-	1.0	.6	-	.3	.6	1.2	.5	-	.4
P39. I VOSTÈ TREBALLA AL SECTOR PÚBLIC, AL PRIVAT O A UNA ORGANITZACIÓ PRIVADA SENSE AFANY DE LUCRE?																	
Base: Treballa per compte aliè	1348	786	561	314	632	291	111	327	549	472	0	55	156	383	291	164	299
Sector públic (Administració o empresa pública)	22.0	18.2	27.2	18.9	19.5	27.9	28.7	15.4	15.9	33.5	-	37.3	21.6	22.7	19.8	20.2	21.3
Sector privat	75.4	79.4	69.9	79.2	78.5	69.0	64.3	82.8	81.7	63.0	-	61.1	76.4	74.6	78.7	78.9	73.6
Organització privada sense afany de lucre (ONGs, associacions, etc.)	1.9	1.6	2.3	1.9	1.2	1.8	5.9	1.5	1.8	2.2	-	1.3	1.0	1.3	1.5	.9	4.2
No contesta	.7	.8	.6	-	.7	1.3	1.1	.4	.5	1.2	-	.3	1.0	1.4	-	-	.8
P40. QUANTS TREBALLADORS TÉ L'EMPRESA ON TREBALLA?																	
Base: Treballa per compte aliè	1348	786	561	314	632	291	111	327	549	472	0	55	156	383	291	164	299
De 1 a 5	9.0	6.5	12.6	10.6	9.0	5.9	13.1	14.7	9.4	4.7	-	10.3	9.8	11.2	8.1	10.1	5.9
De 6 a 20	17.4	17.5	17.3	23.8	17.0	13.9	11.3	20.9	17.5	14.9	-	22.9	25.5	18.0	17.2	16.5	12.1
De 21 a 100	25.6	26.6	24.1	25.0	25.4	23.9	32.2	25.6	23.4	28.1	-	24.6	25.7	23.9	25.9	27.5	26.4
Més de 100	45.6	47.7	42.5	38.0	46.8	52.4	42.0	35.7	48.1	49.4	-	34.7	35.5	43.8	47.3	45.9	53.1
No sap	2.0	.9	3.4	2.1	1.6	3.3	.3	3.1	1.1	2.2	-	7.3	2.1	2.2	1.5	-	2.1
No contesta	.5	.8	.1	.5	.3	.6	1.1	-	.6	.7	-	.3	1.3	.8	-	-	.4

	SEXE		EDAT				NIVELL D'ESTUDIS				DIMENSIÓ DE MUNICIPI						
	TOTAL	HOME	DONA	DE 16 A 29	DE 30 A 44	DE 45 A 54	DE 55 A 64	BAIX	MITJÀ	ALT	NC	FINS 2 MIL	DE 2 A 10 MIL	DE 10 A 50 MIL	DE 50 A 150 MIL	DE 150 A 1 M.	MÉS DE 1 M.
TOTAL SENSE PONDERAR	2600	1339	1261	721	971	504	404	757	1099	738	6	239	501	686	504	212	458
TOTAL PONDERAT	2600	1329	1271	719	976	499	406	728	1108	756	8	125	366	667	550	320	573
P41. EM PODRIA DIR EN QUINA LLENGUA S'EXPRESSA VOSTÈ HABITUALMENT, EN CATALÀ O EN CASTELLÀ?																	
Base: Total	2600	1329	1271	719	976	499	406	728	1108	756	8	125	366	667	550	320	573
Català	36.5	37.9	35.0	36.3	32.8	38.4	43.5	29.6	36.0	44.3	-	71.1	53.3	34.9	27.7	25.5	34.7
Castellà	49.5	48.5	50.7	50.1	54.0	45.8	42.4	59.7	50.4	38.8	22.3	21.8	35.3	50.3	57.8	59.9	50.0
Ambdues	11.7	11.6	11.8	11.6	10.8	13.0	12.1	9.8	11.5	13.6	19.4	4.9	9.1	12.6	13.1	11.8	12.2
Altres	2.1	1.9	2.3	1.9	2.2	2.5	1.5	.9	2.0	3.3	-	2.2	1.8	2.0	1.4	1.9	3.1
No contesta	.2	.2	.2	-	.2	.3	.4	-	.1	-	58.3	-	.4	.1	-	.9	-
P42. PODRIA DIR-ME EL SEU NIVELL D'ESTUDIS?																	
Base: Total	2600	1329	1271	719	976	499	406	728	1108	756	8	125	366	667	550	320	573
Sense estudis	2.3	2.0	2.6	.7	1.2	3.3	6.6	8.2	-	-	-	2.8	2.9	2.1	3.5	2.4	.9
Acabats als 14/15 anys	25.7	24.7	26.7	21.0	20.1	31.0	41.0	91.8	-	-	-	31.0	30.2	28.1	24.8	31.1	16.6
Acabats als 16/19 anys	42.6	44.7	40.5	55.7	42.4	34.5	30.1	-	100.0	-	-	43.7	46.8	41.3	43.6	45.3	38.9
Universitaris	29.1	28.4	29.8	22.4	36.2	30.7	21.9	-	-	100.0	-	22.4	19.2	28.3	28.1	20.3	43.7
No contesta	.3	.2	.4	.1	.2	.6	.4	-	-	-	100.0	-	.9	.2	-	.9	-
P43. ON VA NÉIXER VOSTÈ?																	
Base: Total	2600	1329	1271	719	976	499	406	728	1108	756	8	125	366	667	550	320	573
Catalunya	62.4	65.4	59.3	77.5	59.7	55.1	51.2	57.2	68.3	59.2	19.4	78.8	71.0	61.0	56.4	61.8	61.1
Resta d'Espanya	17.4	14.4	20.6	5.5	12.7	28.9	35.8	30.3	10.9	14.9	-	6.1	14.9	18.2	23.5	18.4	14.4
Estranger	19.7	19.7	19.8	16.8	27.3	15.1	12.6	12.3	20.6	25.8	11.1	15.1	13.1	20.4	20.2	18.9	24.2
No contesta	.4	.4	.4	.2	.3	.9	.4	.2	.2	.2	69.4	-	1.1	.3	-	.9	.2
P43-A. QUANT TEMPS FA QUE VIU A CATALUNYA?																	
Base: Nascut fora de Catalunya	967	453	513	160	390	220	196	310	349	307	1	26	102	258	240	119	221
Menys de 2 anys	4.4	4.7	4.1	10.8	4.8	2.3	.6	.9	4.4	7.9	-	.6	4.1	4.9	3.5	3.8	5.6
De 2 a 5 anys	15.5	14.6	16.3	35.5	18.0	6.9	3.8	7.3	19.6	19.3	-	20.4	19.1	14.9	15.7	12.7	15.3
De 5 a 10 anys	20.6	24.8	16.9	28.4	32.4	8.6	4.4	10.0	25.8	25.6	-	24.5	12.5	23.1	17.0	17.7	26.6
De 10 a 20 anys	15.8	16.5	15.1	18.5	20.2	13.4	7.2	11.5	19.1	16.3	-	18.2	22.0	14.9	14.0	15.2	15.8
Més de 20 anys	43.3	39.1	47.1	4.6	24.5	68.7	83.9	70.2	30.5	30.9	-	36.3	40.1	42.0	49.4	50.6	36.7
No contesta	.4	.2	.5	2.2	-	-	-	.1	.7	-	100.0	-	2.3	.1	.3	-	-

ENQUESTA CAMPANYA DE PREVENCIÓ DE RISCOS LABORALS

208- GESOP

	SEXE		EDAT				NIVELL D'ESTUDIS				DIMENSIÓ DE MUNICIPI						
	TOTAL	HOME	DONA	DE 16 A 29	DE 30 A 44	DE 45 A 54	DE 55 A 64	BAIX	MITJÀ	ALT	NC	FINS 2 MIL	DE 2 A 10 MIL	DE 10 A 50 MIL	DE 50 A 150 MIL	DE 150 A MÉS DE 1 M.	MÉS DE 1 M.
TOTAL SENSE PONDERAR	2600	1339	1261	721	971	504	404	757	1099	738	6	239	501	686	504	212	458
TOTAL PONDERAT	2600	1329	1271	719	976	499	406	728	1108	756	8	125	366	667	550	320	573
NIVELL D'ESTUDIS																	
Base: Total	2600	1329	1271	719	976	499	406	728	1108	756	8	125	366	667	550	320	573
Baix	28.0	26.7	29.3	21.7	21.2	34.2	47.6	100.0	-	-	-	33.9	33.1	30.2	28.3	33.5	17.5
Mitjà	42.6	44.7	40.5	55.7	42.4	34.5	30.1	-	100.0	-	-	43.7	46.8	41.3	43.6	45.3	38.9
Alt	29.1	28.4	29.8	22.4	36.2	30.7	21.9	-	-	100.0	-	22.4	19.2	28.3	28.1	20.3	43.7
No contesta	.3	.2	.4	.1	.2	.6	.4	-	-	-	100.0	-	.9	.2	-	.9	-
TEMPS DE RESIDÈNCIA A CATALUNYA																	
Base: Total	2600	1329	1271	719	976	499	406	728	1108	756	8	125	366	667	550	320	573
Fins a 10 anys	15.1	15.1	15.1	16.6	22.1	7.9	4.3	7.8	15.6	21.4	-	9.6	10.0	16.6	15.8	12.7	18.3
De 10 a 20 anys	5.9	5.6	6.1	4.1	8.1	5.9	3.5	4.9	6.0	6.6	-	3.9	6.1	5.7	6.1	5.7	6.1
Més de 20 anys	16.1	13.3	19.0	1.0	9.8	30.3	40.6	29.9	9.6	12.6	-	7.7	11.2	16.2	21.6	18.9	14.2
Nascuts a Catalunya	62.4	65.4	59.3	77.5	59.7	55.1	51.2	57.2	68.3	59.2	19.4	78.8	71.0	61.0	56.4	61.8	61.1
No contesta	.5	.5	.5	.7	.3	.9	.4	.2	.4	.2	80.6	-	1.7	.4	.1	.9	.2
SITUACIÓ LABORAL																	
Base: Total	2600	1329	1271	719	976	499	406	728	1108	756	8	125	366	667	550	320	573
Treballa	64.6	75.6	53.0	49.1	81.2	72.8	41.9	54.2	60.4	80.6	80.6	68.0	59.9	69.6	60.7	62.7	65.7
No treballa	35.2	24.3	46.6	50.9	18.5	26.6	58.1	45.7	39.5	19.0	19.4	32.0	39.9	30.0	39.1	37.3	34.1
No contesta	.2	.1	.4	-	.3	.6	-	.1	.1	.5	-	-	.2	.4	.3	-	.2
TIPUS DE RELACIÓ LABORAL																	
Base: Total	2600	1329	1271	719	976	499	406	728	1108	756	8	125	366	667	550	320	573
Compte propi	12.7	16.3	9.0	5.1	16.5	14.9	14.5	9.4	10.8	18.7	19.4	23.8	16.7	12.6	7.8	10.8	13.8
Compte aliè	51.8	59.2	44.2	43.7	64.8	58.2	27.2	44.9	49.6	62.3	-	44.3	42.5	57.4	52.8	51.4	52.2
No treballa	35.2	24.3	46.6	50.9	18.5	26.6	58.1	45.7	39.5	19.0	19.4	32.0	39.9	30.0	39.1	37.3	34.1
No contesta	.2	.3	.2	.3	.2	.3	.1	.0	.1	-	61.1	-	.9	.1	.2	.5	-
TIPUS DE CONTRACTE																	
Base: Total	2600	1329	1271	719	976	499	406	728	1108	756	8	125	366	667	550	320	573
Indefinit	40.3	48.0	32.2	27.4	51.4	50.4	24.3	36.1	36.7	50.0	-	31.7	34.2	43.6	41.4	41.0	40.8
Temporal	10.8	10.4	11.2	15.8	12.6	6.5	2.6	8.2	12.0	11.5	-	12.4	8.0	12.1	10.9	10.4	10.7
Compte propi	12.7	16.3	9.0	5.1	16.5	14.9	14.5	9.4	10.8	18.7	19.4	23.8	16.7	12.6	7.8	10.8	13.8
No treballa	35.2	24.3	46.6	50.9	18.5	26.6	58.1	45.7	39.5	19.0	19.4	32.0	39.9	30.0	39.1	37.3	34.1
No sap	.4	.1	.7	.6	.6	.3	-	.5	.4	.4	-	-	.1	1.0	.3	-	.4
No contesta	.6	.9	.3	.3	.4	1.4	.4	.0	.6	.4	61.1	.1	1.1	.7	.5	.5	.2

	SEXE		EDAT				NIVELL D'ESTUDIS				DIMENSIÓ DE MUNICIPI						
	TOTAL	HOME	DONA	DE 16 A 29	DE 30 A 44	DE 45 A 54	DE 55 A 64	BAIX	MITJÀ	ALT	NC	FINS 2 MIL	DE 2 A 10 MIL	DE 10 A 50 MIL	DE 50 A 150 MIL	DE 150 A 1 M.	MÉS DE 1 M.
TOTAL SENSE PONDERAR	2600	1339	1261	721	971	504	404	757	1099	738	6	239	501	686	504	212	458
TOTAL PONDERAT	2600	1329	1271	719	976	499	406	728	1108	756	8	125	366	667	550	320	573
DIMENSIÓ DE L'EMPRESA																	
Base: Total	2600	1329	1271	719	976	499	406	728	1108	756	8	125	366	667	550	320	573
Treballa sol	7.0	8.5	5.4	2.9	9.3	7.9	7.4	4.1	5.8	11.2	19.4	15.0	9.3	5.2	3.3	8.0	8.7
De 1 a 5	8.4	8.8	7.9	6.2	10.9	7.5	7.3	11.1	8.0	6.4	-	11.3	8.4	11.4	6.7	8.0	5.9
De 6 a 20	10.4	12.4	8.2	10.9	12.5	9.6	5.3	9.7	9.8	11.9	-	12.1	12.9	11.5	10.0	8.5	8.5
De 21 a 100	13.5	16.2	10.7	11.1	16.7	14.2	9.5	11.6	12.0	17.8	-	10.9	11.5	14.1	14.3	14.2	13.8
Més de 100	23.7	28.4	18.9	16.6	30.3	30.8	11.8	16.0	23.8	31.2	-	15.3	15.1	25.6	25.0	23.6	27.7
No treballa	35.2	24.3	46.6	50.9	18.5	26.6	58.1	45.7	39.5	19.0	19.4	32.0	39.9	30.0	39.1	37.3	34.1
No sap	1.1	.5	1.6	.9	1.0	2.2	.1	1.6	.5	1.4	-	3.2	.9	1.3	1.1	-	1.1
No contesta	.7	.8	.6	.5	.9	1.1	.4	.2	.5	1.0	61.1	.1	1.9	1.0	.5	.5	.2
ACTIVITAT																	
Base: Total	2600	1329	1271	719	976	499	406	728	1108	756	8	125	366	667	550	320	573
Agricultura, ramaderia i pesca	1.1	1.5	.6	.7	.7	1.4	2.2	1.7	1.1	.3	-	7.4	2.5	.4	.4	.5	.4
Indústries extractives i producció i distribució d'energia, gas i aigua	1.5	2.5	.5	1.2	1.8	1.8	1.2	1.3	2.0	1.1	-	1.2	2.3	2.8	.6	.9	.9
Indústries manufactureres	11.6	16.4	6.6	7.9	14.7	14.1	7.9	12.3	11.7	11.1	-	11.3	8.0	13.8	12.8	14.2	9.0
Construcció	6.0	10.7	1.2	4.6	8.5	4.9	4.1	8.6	5.5	4.4	-	11.2	8.8	7.5	4.7	4.2	3.7
Comerç i reparacions	6.8	6.8	6.9	6.7	8.7	4.6	5.2	6.7	8.7	4.3	-	4.2	7.4	8.1	6.2	8.5	5.2
Hoteleria	4.4	3.9	5.0	3.3	5.8	4.5	3.1	6.1	4.7	2.6	-	5.8	4.0	4.4	4.4	4.7	4.4
Transport i comunicacions	4.9	8.0	1.7	2.8	7.7	5.3	1.5	5.5	4.5	4.9	-	1.8	3.6	5.0	6.5	6.1	4.1
Mediació financera	1.7	2.0	1.4	.8	2.3	2.8	.7	.2	2.2	2.4	-	1.6	1.3	1.4	1.0	2.4	2.6
Activitats immobiliàries i serveis empresarials	7.9	9.3	6.3	7.8	9.5	8.7	3.0	2.8	6.8	14.3	-	3.7	5.1	7.5	6.6	6.1	13.1
Administració pública	3.3	3.5	3.2	1.7	4.1	5.6	1.6	.7	3.1	6.3	-	5.5	2.9	3.4	3.5	1.9	3.7
Educació	4.9	3.1	6.8	3.2	5.3	6.2	5.3	.6	1.2	14.5	-	5.6	3.3	5.0	5.3	3.3	6.1
Activitats sanitàries i serveis socials	4.7	2.0	7.6	3.3	5.3	7.3	2.4	1.9	3.6	9.0	-	5.4	4.0	5.4	4.4	2.8	5.5
Serveis personals i domèstics	5.4	5.4	5.4	4.7	6.9	5.0	3.5	5.7	5.2	5.4	-	3.5	5.9	4.7	4.2	6.1	7.0
No treballa	35.2	24.3	46.6	50.9	18.5	26.6	58.1	45.7	39.5	19.0	19.4	32.0	39.9	30.0	39.1	37.3	34.1
No contesta	.5	.7	.4	.4	.4	1.3	.4	.4	.3	.3	80.6	-	1.0	.8	.1	.9	.2



Nacionalitat – Llengua habitual – Temps de residència a Catalunya – Zona de residència

	TOTAL	NACIONALITAT		LLENGUA HABITUAL					TEMPS DE RESIDÈNCIA A CATALUNYA					ZONA DE RESIDÈNCIA							
		ESPA- NYO- LA	ES- TRAN- GERA	CATA- LÀ	CAS- TELLÀ	AMB- DUES	AL- TRES	NC	FINS DE 10 A 10 ANYS	MÉS DE 20 ANYS	NAS- CUT A CAT.	NC	REG. BCN. CIUT.	ME- GIRO- TROP.	COM. NINES	CAMP TA- RRAG.	TER- RRRES EBRE	ÀMB. PO- NENT	COM. CEN- TRALS	ALT PIR./ ARAN	
TOTAL SENSE PONDERAR	2600	2191	409	1107	1141	298	50	4	397	149	374	1668	12	458	797	282	259	184	214	242	164
TOTAL PONDERAT	2600	2194	406	949	1288	303	54	5	392	152	419	1623	14	573	1202	244	203	62	120	171	26
P1. ZONA DE RESIDÈNCIA																					
Base: Total	2600	2194	406	949	1288	303	54	5	392	152	419	1623	14	573	1202	244	203	62	120	171	26
Barcelona ciutat	22.0	20.5	30.5	20.9	22.2	23.1	32.2	-	26.8	23.0	19.4	21.6	9.0	100.0	-	-	-	-	-	-	-
Regió Metropolitana de Barcelona	46.2	47.9	37.5	32.9	55.5	48.7	41.7	86.5	40.4	45.5	57.2	44.7	65.3	-	100.0	-	-	-	-	-	-
Comarques gironines	9.4	9.0	11.5	13.3	7.1	6.0	15.9	-	11.3	14.8	6.6	9.1	12.5	-	-	100.0	-	-	-	-	-
Camp de Tarragona	7.8	7.9	7.5	9.2	7.2	7.0	4.3	-	8.6	7.2	6.9	7.9	5.7	-	-	-	100.0	-	-	-	-
Terres de l'Ebre	2.4	2.3	2.7	4.5	1.1	1.8	1.9	-	2.7	1.8	1.1	2.7	2.4	-	-	-	-	100.0	-	-	-
Àmbit de Ponent	4.6	4.6	4.8	7.5	2.3	5.7	2.1	-	4.6	4.4	2.1	5.3	-	-	-	-	-	-	100.0	-	-
Comarques Centrals	6.6	6.9	4.7	10.2	4.0	6.7	1.3	13.5	4.7	2.3	6.1	7.6	5.1	-	-	-	-	-	-	100.0	-
Alt Pirineu i Aran	1.0	1.0	.9	1.6	.6	1.0	.6	-	1.0	1.0	.6	1.1	-	-	-	-	-	-	-	-	100.0
P2. DIMENSIÓ DE MUNICIPI																					
Base: Total	2600	2194	406	949	1288	303	54	5	392	152	419	1623	14	573	1202	244	203	62	120	171	26
Fins a 2 mil	4.8	5.1	3.0	9.4	2.1	2.0	5.0	-	3.1	3.2	2.3	6.1	-	-	.9	12.8	9.3	14.1	21.5	10.7	45.1
De 2.001 a 10 mil	14.1	14.8	10.2	20.5	10.0	11.0	12.4	28.8	9.3	14.7	9.8	16.0	45.1	-	10.4	28.0	17.4	41.3	27.1	40.5	37.8
De 10.001 a 50 mil	25.6	25.8	24.9	24.5	26.1	27.7	25.1	13.5	28.2	25.2	25.8	25.1	18.4	-	32.1	45.7	31.3	44.6	13.1	33.9	17.1
De 50.001 a 150 mil	21.2	21.4	20.0	16.1	24.7	23.7	14.2	-	22.2	22.1	28.3	19.1	5.7	-	30.0	13.5	42.1	-	38.3	14.9	-
De 150.001 a 1 milió	12.3	12.4	11.5	8.6	14.9	12.4	11.1	57.7	10.4	11.9	14.4	12.2	21.8	-	26.6	-	-	-	-	-	-
Més de 1 milió	22.0	20.5	30.5	20.9	22.2	23.1	32.2	-	26.8	23.0	19.4	21.6	9.0	100.0	-	-	-	-	-	-	-
P3. SEXE DE L'ENTREVISTAT																					
Base: Total	2600	2194	406	949	1288	303	54	5	392	152	419	1623	14	573	1202	244	203	62	120	171	26
Home	51.1	51.2	50.6	53.1	50.0	50.7	46.4	42.3	51.1	49.0	42.3	53.6	50.2	49.3	51.2	52.1	51.7	52.7	52.8	52.1	53.7
Dona	48.9	48.8	49.4	46.9	50.0	49.3	53.6	57.7	48.9	51.0	57.7	46.4	49.8	50.7	48.8	47.9	48.3	47.3	47.2	47.9	46.3
P4. EDAT DE L'ENTREVISTAT																					
Base: Total	2600	2194	406	949	1288	303	54	5	392	152	419	1623	14	573	1202	244	203	62	120	171	26
De 16 a 29 anys	27.6	28.0	25.7	27.5	28.0	27.5	25.8	-	30.5	19.5	1.8	34.3	36.1	26.4	27.9	28.0	28.6	28.8	28.5	27.7	26.8
De 30 a 44 anys	37.5	34.7	53.1	33.7	40.9	34.8	39.7	42.3	55.0	51.8	22.8	35.9	22.2	36.9	38.1	37.2	37.5	35.3	37.4	36.8	37.8
De 45 a 54 anys	19.2	20.4	12.6	20.2	17.7	21.4	23.2	28.8	10.0	19.4	36.1	17.0	30.8	19.4	18.8	19.9	18.9	19.6	19.2	20.2	20.7
De 55 a 64 anys	15.6	16.9	8.6	18.6	13.4	16.2	11.3	28.8	4.4	9.3	39.3	12.8	10.9	17.2	15.2	14.9	15.1	16.3	15.0	15.3	14.6
P5. NACIONALITAT																					
Base: Total	2600	2194	406	949	1288	303	54	5	392	152	419	1623	14	573	1202	244	203	62	120	171	26
Espanyola	84.4	100.0	-	98.6	74.8	91.6	20.5	100.0	23.1	57.7	91.2	100.0	74.8	78.4	87.3	80.9	84.9	82.6	83.6	88.8	86.6
Estrangera	15.6	-	100.0	1.4	25.2	8.4	79.5	-	76.9	42.3	8.8	-	25.2	21.6	12.7	19.1	15.1	17.4	16.4	11.2	13.4

	TOTAL	NACIONALITAT		LLENGUA HABITUAL					TEMPS DE RESIDÈNCIA A CATALUNYA					ZONA DE RESIDÈNCIA							
		ESPA- NYO- LA	ES- TRAN- GERA	CATA- LÀ	CAS- TELLÀ	AMB- DUES	AL- TRES	NC	FINS A 10 ANYS	DE 10 A 20 ANYS	MÉS DE 20 ANYS	NAS- CUT A CAT.	NC	REG. BCN. CIUT.	COM. ME- TROP.	GIRO- NINES	CAMP TA- RRAG.	TER- RRES EBRE	ÀMB. PO- NENT	COM. CEN- TRALS	ALT PIR./ ARAN
TOTAL SENSE PONDERAR	2600	2191	409	1107	1141	298	50	4	397	149	374	1668	12	458	797	282	259	184	214	242	164
TOTAL PONDERAT	2600	2194	406	949	1288	303	54	5	392	152	419	1623	14	573	1202	244	203	62	120	171	26
P6. PODRIA DIR-ME LA SEVA OCUPACIÓ?																					
Base: Total	2600	2194	406	949	1288	303	54	5	392	152	419	1623	14	573	1202	244	203	62	120	171	26
Treballa	64.6	63.4	71.2	64.9	64.3	64.7	65.6	71.2	71.1	67.0	56.2	64.7	89.1	65.7	63.7	68.8	62.5	62.0	63.6	64.0	69.5
Jubilat, pensionista	5.6	6.2	2.2	7.3	4.1	7.1	1.6	-	1.2	3.7	12.4	5.1	-	5.0	5.4	4.6	5.8	4.9	6.1	10.3	4.3
Aturat	6.2	6.4	5.2	4.0	7.5	7.8	7.6	-	7.8	9.1	5.9	5.7	-	6.8	7.0	5.0	5.4	4.3	3.7	4.1	5.5
Mestressa de casa	11.6	11.5	12.3	9.0	14.4	7.6	13.2	28.8	9.8	8.5	25.2	8.9	10.9	10.7	11.8	9.2	13.5	15.8	12.6	12.8	11.0
Estudiant	11.7	12.3	8.4	14.5	9.5	12.8	9.7	-	9.7	10.9	-	15.4	-	11.6	11.8	11.7	12.7	13.0	14.0	8.7	9.8
No contesta	.2	.1	.7	.3	.2	-	2.3	-	.4	.8	.2	.1	-	.2	.3	.7	-	-	-	-	-

	NACIONALITAT		LLENGUA HABITUAL						TEMPS DE RESIDÈNCIA A CATALUNYA					ZONA DE RESIDÈNCIA							
	TOTAL	ESPA- NYO- LA	ES- TRAN- GERA	CATA- LÀ	CAS- TELLÀ	AMB- DUES	AL- TRES	NC	FINS A 10 ANYS	DE 10 A 20 ANYS	MÉS DE 20 ANYS	NAS- CUT A CAT.	NC	REG. BCN. CIUT.	COM. ME- TROP.	GIRO- NINES	CAMP TA- RRAG.	TER- RRRES. EBRE	ÀMB. PO- NENT	COM. CEN- TRALS	ALT PIR./ ARAN
TOTAL SENSE PONDERAR	2600	2191	409	1107	1141	298	50	4	397	149	374	1668	12	458	797	282	259	184	214	242	164
TOTAL PONDERAT	2600	2194	406	949	1288	303	54	5	392	152	419	1623	14	573	1202	244	203	62	120	171	26
P7. EM PODRIA DIR ALGUNS ANUNCIS QUE RECORDI HAVER VIST EN ELS ÚLTIMS MESOS A LA TELEVISIÓ?																					
Base: Total	2600	2194	406	949	1288	303	54	5	392	152	419	1623	14	573	1202	244	203	62	120	171	26
Anuncis de cotxes	18.6	18.7	17.9	18.8	18.2	20.6	13.1	28.8	17.5	18.2	17.8	19.1	17.1	18.8	18.9	18.1	18.9	16.8	15.4	19.0	17.1
BMW	2.3	2.6	1.2	3.2	2.2	.9	-	-	2.5	1.0	.8	2.8	-	2.6	2.1	2.5	1.5	3.3	4.2	2.1	1.8
Renault	3.0	3.4	.8	3.2	3.0	2.2	-	28.8	1.3	3.0	2.1	3.6	10.9	3.7	2.3	3.5	4.2	4.3	3.7	2.5	2.4
Seat	3.3	3.5	2.5	3.0	3.4	4.2	2.5	-	2.0	2.0	3.6	3.7	6.2	2.4	3.6	3.5	3.5	4.3	4.2	2.9	2.4
Nissan	.8	1.0	.3	1.3	.8	-	-	-	.3	-	.7	.9	19.9	.7	1.0	1.1	.4	.5	.9	.8	-
Volkswagen	2.3	2.6	.3	3.7	1.4	2.0	-	-	.3	2.3	1.0	3.1	-	1.7	2.1	2.5	2.3	3.8	3.7	3.3	1.8
Citroën	1.1	1.1	.7	1.2	.8	1.2	5.1	-	.8	2.4	.4	1.2	-	.4	1.5	1.1	.8	1.1	.9	.4	2.4
Audi	2.1	2.3	.9	3.0	1.4	2.5	-	-	1.0	1.9	1.1	2.6	-	1.5	2.5	2.1	2.3	1.6	1.9	.8	1.8
Altres marques de cotxes	5.1	5.1	5.0	5.8	4.8	4.3	5.1	-	5.9	8.8	4.5	4.7	5.7	3.7	5.4	7.1	5.0	6.0	3.7	5.0	9.8
Alimentació i begudes	8.9	9.2	7.6	8.8	9.8	6.7	4.6	-	8.9	10.6	7.2	9.3	-	9.0	9.4	7.1	7.3	6.5	9.3	10.7	9.1
Coca-cola	6.3	6.9	2.7	6.6	6.3	6.4	.3	-	4.5	2.8	6.1	7.0	10.9	6.3	6.6	7.1	5.0	2.7	7.5	3.7	9.1
ColaCao	1.2	1.1	1.4	1.4	1.3	-	2.3	-	1.2	.8	1.4	1.2	-	1.7	1.0	1.4	.4	.5	1.4	1.2	-
Cervesa	.7	.6	1.5	.7	.7	1.0	-	-	1.3	1.6	.8	.4	9.0	1.5	.4	.7	.4	.5	.9	1.2	-
Aigua	.4	.3	.6	.6	.2	-	2.8	-	.6	-	.0	.4	-	.2	.4	.7	.8	-	-	-	.6
Danone	1.1	1.1	1.4	.9	1.4	.4	2.3	-	.7	3.2	3.1	.5	-	1.3	1.1	-	1.9	1.6	.9	1.2	1.2
Natilles	.8	.9	-	.3	1.3	.3	-	-	.3	.8	1.9	.6	-	1.1	.8	.4	1.2	.5	-	.4	2.4
Actimel	.7	.7	.7	.5	.9	.2	-	-	.7	-	.4	.8	-	1.1	.4	.7	1.5	.5	.9	.4	-
Llet	1.0	1.0	1.4	.6	1.4	.9	-	-	1.4	1.0	2.2	.6	-	.9	1.3	1.1	.8	1.1	-	.8	1.2
McDonalds, Burger King	.5	.4	1.3	.6	.4	-	5.1	-	1.0	.8	.5	.4	-	.9	.4	-	1.5	-	.5	.4	-
Diaris	1.7	1.7	1.5	2.0	1.6	1.0	1.6	-	1.4	2.0	2.1	1.6	-	1.7	2.0	1.4	.8	-	.5	1.7	2.4
Bolquers, productes per nadons	1.4	1.4	1.2	.3	2.0	2.1	-	-	2.2	1.4	1.4	1.1	-	1.3	1.8	.7	.8	2.2	.9	.4	.6
Ikea	2.3	2.5	1.4	2.3	2.2	2.9	1.6	-	2.0	.6	1.5	2.7	-	2.8	2.5	1.8	-	2.7	.9	3.3	2.4
Viatges	.3	.4	-	.1	.5	.4	-	-	-	.6	-	.5	-	.7	.3	.4	-	-	-	.4	.6
Detergents, sabons, neteja	4.6	5.1	2.3	5.3	3.8	6.6	3.4	-	2.2	3.0	5.9	5.1	-	3.9	4.8	3.9	4.6	3.3	7.0	6.2	3.0
Telefonia, mòbils, internet	7.7	7.4	9.9	7.0	8.5	6.4	12.2	-	10.9	6.3	5.9	7.6	10.9	7.6	8.5	5.7	9.3	7.6	6.5	5.0	5.5
Perfums, colònies	3.3	3.0	4.6	3.2	3.0	5.4	.3	-	3.0	2.4	5.0	3.0	6.2	3.1	3.6	4.3	1.9	3.3	2.3	2.5	4.3
Bancs, caixes, préstecs, assegurances	4.5	4.2	5.6	4.4	4.9	2.7	5.1	-	6.8	2.8	4.9	4.0	-	4.8	5.1	2.1	2.7	2.2	3.3	5.4	4.9
Campanyes institucionals	1.7	1.6	2.2	1.4	1.8	2.7	-	-	2.7	1.4	2.3	1.4	-	1.7	1.9	1.8	1.9	.5	1.4	.8	2.4
Productes d'higiene personal, salut i cosmètica	4.5	4.6	4.0	5.0	4.2	4.3	3.6	-	4.1	2.0	2.5	5.4	-	3.5	4.5	6.0	3.9	3.8	6.5	5.4	1.8
Electrodomèstics	1.0	1.1	.5	1.3	.9	.4	-	-	.5	.1	1.6	1.0	-	.4	1.3	.7	.8	1.1	1.4	.8	2.4
Joguines	1.6	1.6	1.7	1.7	1.5	1.4	4.4	-	1.4	3.4	1.0	1.7	-	.9	1.9	2.1	1.2	1.1	1.9	2.1	3.7
Roba, sabatilles, esports	1.8	1.8	2.1	1.5	1.9	2.2	2.8	-	1.8	3.1	.9	1.9	-	1.3	2.1	2.1	2.7	.5	.9	.8	1.2
Grans magatzems, hipermercats	2.0	2.0	1.4	1.6	2.2	2.2	1.4	-	1.5	1.0	2.6	2.0	-	1.3	2.6	1.1	1.2	1.6	.9	2.5	1.2
Electrònica, videojocs	.6	.5	.9	.6	.5	.8	-	-	.5	1.2	.4	.6	-	.2	.8	1.1	.4	-	.5	.4	.6
Empreses de subministrament energètic	.4	.4	.3	.5	.3	.3	-	-	.3	-	-	.5	-	.4	.1	1.1	.8	-	.9	.4	-
Matalassos	.7	.7	1.0	.4	1.1	.4	-	-	.6	.1	2.3	.4	-	.2	1.0	.4	-	-	1.4	1.2	1.8
Loteria	.6	.6	.2	.5	.3	2.0	-	-	.2	.6	.5	.7	-	1.3	.3	.7	.8	.5	-	.4	-
Solidaritat	.2	.2	.2	.2	.2	-	-	-	-	.6	.4	.1	-	-	.3	.4	-	-	-	.4	-
TV, programació	1.3	1.3	1.0	1.4	1.1	1.2	2.8	-	1.0	1.5	.8	1.5	-	1.3	1.5	1.4	.4	.5	.5	1.2	1.2
Serveis d'informació	.2	.1	.3	.1	.3	-	-	-	.3	-	-	.2	-	.2	.1	-	.4	-	-	.4	-
Rel·lotges	.5	.4	.9	.3	.7	.4	-	-	.9	2.4	.5	.2	-	1.1	.4	.7	.4	-	-	-	-

	TOTAL	NACIONALITAT		LLENGUA HABITUAL				TEMPS DE RESIDÈNCIA A CATALUNYA					ZONA DE RESIDÈNCIA								
		ESPA- NYO- LA	ES- TRAN- GERA	CATA- LÀ	CAS- TELLÀ	AMB- DUES	AL- TRES	NC	FINS A 10 ANYS	DE 10 A 20 ANYS	MÉS DE 20 ANYS	NAS- CUT A CAT.	NC	REG. BCN. CIUT.	COM. ME- TROP.	CAMP GIRO- NINES	TA- RAG.	TER- RRES EBRE	ÀMB. PO- NENT	COM. CEN- TRALS	ALT PIR./ ARAN
TOTAL SENSE PONDERAR	2600	2191	409	1107	1141	298	50	4	397	149	374	1668	12	458	797	282	259	184	214	242	164
TOTAL PONDERAT	2600	2194	406	949	1288	303	54	5	392	152	419	1623	14	573	1202	244	203	62	120	171	26
P7. EM PODRIA DIR ALGUNS ANUNCIS QUE RECORDI HAVER VIST EN ELS ÚLTIMS MESOS A LA TELEVISIÓ?																					
Base: Total	2600	2194	406	949	1288	303	54	5	392	152	419	1623	14	573	1202	244	203	62	120	171	26
Centres de salut i estètica	.4	.4	.4	.2	.6	-	2.3	-	.4	.8	1.2	.2	-	.2	.6	.4	-	-	.5	.4	-
Immobiliàries, pisos	.3	.3	-	.3	.4	.1	-	-	.1	-	-	.4	-	.7	.3	-	-	1.1	-	-	-
Accidents / Riscos laborals	.2	.2	-	.2	.1	.5	-	-	-	-	.3	.2	-	.4	.1	.4	-	-	-	-	-
Igualtat d'oportunitats entre homes i dones a la feina	.5	.6	-	.7	.2	.9	-	-	-	-	.4	.7	-	.9	.4	-	.4	1.1	-	.8	-
Altres	2.7	2.2	5.1	1.7	3.2	2.9	7.2	-	3.9	5.3	2.3	2.2	6.2	2.2	2.9	4.6	1.5	2.2	2.8	1.7	1.8
Cap	.1	.1	-	-	-	.9	-	-	-	-	-	.2	-	.2	.1	-	-	-	-	-	-
No té/no mira la televisió	.1	.0	.2	.1	.1	-	-	-	.2	-	-	.0	-	-	-	-	.4	-	.5	-	-
No sap	33.1	31.7	40.4	31.4	34.3	31.2	42.0	42.3	38.8	38.3	40.4	29.4	18.4	34.3	30.7	34.8	34.7	45.1	35.5	34.7	32.9
No contesta	.5	.4	1.5	-	.6	1.2	3.9	-	1.2	.8	1.1	.2	-	.2	.8	.7	.4	-	.5	.4	-

	TOTAL	NACIONALITAT		LLENGUA HABITUAL					TEMPS DE RESIDÈNCIA A CATALUNYA					ZONA DE RESIDÈNCIA							
		ESPA- NYO- LA	ES- TRAN- GERA	CATA- LÀ	CAS- TELLÀ	AMB- DUES	AL- TRES	NC	FINS A 10 ANYS	DE 10 A 20 ANYS	MÉS DE 20 ANYS	NAS- CUT A CAT.	NC	REG. BCN. CIUT.	ME- TROP.	GIRO- NINES	CAMP TA- RRAG.	TER- RRRES EBBRE	ÀMB. PO- NENT	COM. CEN- TRALS	ALT PIR./ ARAN
TOTAL SENSE PONDERAR	2600	2191	409	1107	1141	298	50	4	397	149	374	1668	12	458	797	282	259	184	214	242	164
TOTAL PONDERAT	2600	2194	406	949	1288	303	54	5	392	152	419	1623	14	573	1202	244	203	62	120	171	26
P8. I A LA RÀDIO?																					
Base: Total	2600	2194	406	949	1288	303	54	5	392	152	419	1623	14	573	1202	244	203	62	120	171	26
Cotxes, concessionaris, tallers	2.4	2.5	1.8	2.4	2.3	3.4	-	-	2.5	2.5	1.8	2.5	-	2.6	2.0	3.2	3.5	2.2	2.3	2.1	3.7
Alimentació i begudes	2.2	2.3	1.2	2.0	2.0	3.8	-	-	.8	2.0	2.4	2.5	-	1.5	2.5	2.8	2.7	.5	1.4	1.7	1.2
Discoteques i centres d'oci	1.8	2.1	.5	2.3	1.4	1.9	3.9	-	.4	2.0	-	2.6	-	.9	1.8	3.2	2.7	2.7	2.3	2.1	.6
Bancs, caixes, préstecs, assegurances, inversions	3.4	3.6	2.2	4.2	2.7	4.0	-	28.8	2.1	2.6	2.9	3.9	10.9	3.5	3.6	4.6	1.5	3.3	.5	4.1	2.4
Campanyes institucionals	.4	.3	.8	.1	.4	1.0	-	-	.4	.2	.3	.4	-	.2	.5	.7	-	.5	-	-	.6
Productes d'higiene personal, salut i cosmètica	.5	.6	.2	.6	.4	.4	1.6	-	-	-	1.3	.5	-	.4	.5	1.1	.4	.5	.5	.4	-
Telefonia, mòbils, internet	.3	.3	.7	.3	.4	.1	-	-	.4	-	.4	.4	-	.2	.4	-	-	1.1	1.4	.4	-
Matalassos, mobles	1.1	1.0	1.5	1.1	1.2	.5	-	-	1.5	1.9	.5	1.0	-	.2	1.4	1.4	1.5	1.1	.9	.8	.6
Loteria	.3	.4	-	.2	.5	-	-	-	.4	-	-	.4	-	.2	.5	-	-	.5	-	.4	-
Solidaritat	.1	.1	.2	.0	.2	-	-	-	.2	-	.4	.0	-	-	.1	-	.4	-	-	-	.6
Ràdio, programació	1.0	1.2	.2	1.4	.6	1.8	-	-	.4	1.0	-	1.4	-	.9	.6	1.1	2.7	-	1.4	2.1	.6
Centres de salut i estètica	1.2	1.2	1.0	1.4	1.0	1.4	-	-	1.0	-	1.2	1.3	-	1.5	1.4	.4	.4	-	.5	1.7	-
Immobiliàries, pisos	1.7	1.8	.9	3.3	.7	.8	-	-	1.0	.6	1.2	2.1	-	1.1	1.5	2.1	1.2	1.6	1.9	4.1	3.7
Roba, sabatilles, esports	.1	.2	-	.4	-	-	-	-	-	-	.0	.2	-	-	.3	-	-	-	.5	-	1.2
Grans magatzems, hipermercats, botigues	1.8	1.9	1.3	1.5	2.0	2.1	-	-	1.0	2.9	2.7	1.7	-	1.3	1.8	1.4	1.9	1.6	2.8	3.7	1.2
Electrodomèstics	.1	.0	.2	.1	.1	-	-	-	.2	-	.1	.0	-	-	-	.4	-	.5	.5	-	-
Música, cine, teatre, cultura	1.2	1.0	1.9	1.3	1.1	1.2	-	-	1.8	2.4	.5	1.1	-	2.0	.5	2.1	1.9	1.6	.5	1.2	1.2
Viatges	.7	.7	.4	1.1	.5	-	-	-	.4	-	-	1.0	-	1.1	.6	.4	.8	.5	.5	-	-
Productes de neteja	.6	.6	.7	.4	.6	1.0	2.2	-	.1	.6	1.1	.6	-	.2	.8	.7	.4	1.1	-	1.2	-
Empreses de subministrament energètic	.4	.4	-	.4	.3	.5	-	-	.5	-	.1	.4	-	.2	.5	.7	-	.5	-	-	-
Cursos, estudis	1.0	.8	1.9	.8	1.0	1.7	-	-	2.0	.9	.7	.9	-	1.3	1.0	.4	.8	1.1	.9	1.2	.6
Diaris	.3	.3	-	.4	.2	.4	-	-	-	.8	-	.3	-	.9	-	-	.4	.5	-	.4	-
Restaurants	.5	.5	.3	.4	.5	.8	-	-	-	2.5	.9	.3	-	.4	.3	.4	1.2	2.2	.5	.8	.6
Depuració aigua	.5	.6	.1	.3	.5	1.5	-	-	.8	1.0	.4	.5	-	.4	.6	.4	.8	.5	-	.4	-
Esports	.2	.2	.3	-	.5	-	-	-	.3	-	.9	.1	-	.2	.3	-	.8	.5	-	-	-
Reformes de la llar, productes per casa	.8	.9	.2	.8	1.1	-	-	-	.2	1.1	.7	.9	-	-	1.1	1.1	.4	-	.9	1.7	-
TV	.2	.3	-	.2	.2	.5	-	-	-	.5	.4	.2	-	-	.4	.4	-	-	-	.4	-
Tarot, teletienda	.2	.2	-	.2	.2	-	-	-	-	-	.6	.1	-	-	.3	.4	.4	-	-	-	-
Igualtat d'oportunitats entre homes i dones a la feina	.0	.1	-	-	.1	-	-	-	-	-	-	.1	-	.2	-	-	-	-	-	-	-
L'emissora que escolta no fa anuncis	.0	.0	-	-	-	.1	-	-	-	-	-	.0	-	-	-	-	-	-	-	-	.6
Altres	1.1	1.2	.5	1.3	1.2	.6	-	-	.8	1.0	.5	1.4	-	.7	1.4	1.1	.8	1.6	.5	1.7	1.8
Cap	.1	.1	-	-	.1	-	-	-	-	-	-	.1	-	-	.1	-	-	-	-	-	-
No escolta la ràdio	41.6	39.3	54.5	37.0	45.8	36.4	53.1	42.3	54.2	46.4	41.4	38.3	34.1	43.9	41.4	42.9	37.1	39.1	44.9	38.0	42.1
No sap	36.7	37.9	30.0	39.1	34.8	36.5	39.2	28.8	30.4	35.0	40.3	37.2	55.0	36.5	37.4	31.2	40.2	39.1	38.3	33.5	38.4
No contesta	.2	.3	.1	.2	.1	.8	-	-	-	.2	.4	.2	-	.2	.1	-	.4	.5	.5	.8	-

	NACIONALITAT			LLENGUA HABITUAL					TEMPS DE RESIDÈNCIA A CATALUNYA					ZONA DE RESIDÈNCIA							
	ESPA- NYO-	ES- TRAN-	ES- GERA	CATA- LÀ	CAS- TELLÀ	AMB- DUES	AL- TRES	NC	FINS A 10 ANYS	DE 10 A 20 ANYS	MÉS DE 20 ANYS	NAS- CUT A	NC	REG. BCN. CIUT.	COM. ME- TROP.	COM. GIRO- NINES	CAMP TA- RRAG.	TER- RRES- EBRE	ÀMB. PO- NENT	COM. CEN- TRALS	ALT PIR./ ARAN
TOTAL SENSE PONDERAR	2600	2191	409	1107	1141	298	50	4	397	149	374	1668	12	458	797	282	259	184	214	242	164
TOTAL PONDERAT	2600	2194	406	949	1288	303	54	5	392	152	419	1623	14	573	1202	244	203	62	120	171	26

P9. CONCRETAMENT, PARLEM ARA DE LES CAMPANYES PUBLICITÀRIES REALITZADES PER LES ADMINISTRACIONS PÚBLIQUES A LA TELEVISIÓ.

P9-A.1. DE QUIN TEMA VOSTÈ RECORDA CAMPANYES O ANUNCIS DE LES ADMINISTRACIONS PÚBLIQUES EMESOS A LA TELEVISIÓ EN ELS ÚLTIMS MESOS?

Base: Total	2600	2194	406	949	1288	303	54	5	392	152	419	1623	14	573	1202	244	203	62	120	171	26
Riscos / Accidents laborals	1.9	2.0	1.2	1.9	1.7	2.8	-	-	.8	.8	2.0	2.3	-	2.8	1.8	1.8	1.9	1.6	.5	.8	2.4
Igualtat d'oportunitats entre homes i dones a la feina	1.5	1.7	.9	2.7	.6	2.1	-	-	.3	-	.9	2.1	-	1.5	1.5	1.1	1.2	1.6	2.3	2.1	3.0
Serveis d'informació i atenció al ciutadà (012 i www.gencat.net)	.8	.8	.7	1.5	.3	.3	2.8	-	.4	-	.8	.9	-	.2	.6	1.4	1.5	1.1	.9	1.7	1.2
Medi ambient	3.0	3.0	2.7	3.5	2.8	1.9	2.3	-	4.2	5.4	3.1	2.4	-	3.7	2.6	3.2	3.9	1.1	2.8	2.1	3.0
Contra la droga (cocaïna)	6.5	6.2	7.8	6.9	6.1	7.1	5.1	-	6.4	6.8	5.5	6.7	10.9	7.0	6.3	6.4	6.2	6.0	7.5	6.2	4.9
Alcohol	1.7	1.6	2.7	2.0	1.7	.2	7.9	-	2.5	3.1	1.4	1.5	-	1.5	1.6	2.8	2.7	1.6	.9	1.2	.6
Contra el foc	1.8	2.0	.7	2.7	1.4	1.2	-	-	.7	3.0	.8	2.2	-	1.3	1.8	2.5	3.5	2.7	-	2.1	.6
Integració de la immigració	1.4	1.3	1.9	1.6	1.6	.3	-	-	1.9	2.0	1.8	1.2	-	.9	2.0	.7	1.2	.5	.5	1.2	2.4
016 (violència de gènere)	3.4	3.6	2.6	2.9	3.3	5.8	.6	28.8	3.2	4.9	2.7	3.5	10.9	3.1	3.9	3.9	2.7	3.8	4.2	1.2	2.4
Sobre seguretat vial / trànsit	26.1	27.0	21.0	27.1	24.7	31.1	15.5	-	21.3	22.8	24.2	28.2	6.2	26.6	25.6	26.2	27.4	21.7	25.2	28.1	25.6
Seguretat infantil	.6	.7	.4	.8	.4	.8	-	28.8	.8	.1	1.1	.4	10.9	.2	.8	.7	.4	.5	1.4	.8	.6
Contra l'obesitat infantil (Desayuna)	1.8	1.7	2.3	1.6	1.9	1.8	1.6	-	2.3	1.4	1.8	1.7	-	1.3	2.3	1.4	2.7	1.1	.5	.8	1.8
Ús responsable dels antibiòtics	.7	.8	.2	1.1	.6	-	-	-	.6	1.6	.3	.7	-	.9	.6	.7	.8	.5	.5	.8	-
Estalvi d'aigua	.5	.5	.6	.9	.2	.5	-	-	.3	-	.5	.6	-	.7	.3	1.4	.8	-	-	.4	.6
Tresor públic	1.2	1.4	.1	1.2	1.1	1.7	-	-	.1	1.0	1.7	1.4	-	1.5	1.3	.4	1.2	1.6	1.4	.8	1.2
Hisenda / Renda	1.5	1.7	.6	1.4	1.5	1.9	-	-	1.4	.5	.7	1.9	-	1.5	1.8	.7	2.3	1.1	.5	.8	-
Formació professional	.1	.1	.3	.2	.1	-	-	-	-	-	.4	.1	-	.2	-	.4	-	.5	-	.4	-
Transports (Renfe)	.9	1.0	.3	.8	.9	.8	2.3	-	.3	-	1.4	1.0	-	1.3	.9	-	1.5	-	.5	.4	1.2
Parla el català	.8	.8	.8	1.5	.3	.5	-	13.5	.8	-	.3	.9	5.1	.4	.6	1.8	.4	1.6	.9	1.7	.6
Antitabac	.2	.2	.2	.2	.2	.5	-	-	.2	-	.2	.2	-	.2	-	-	.4	1.1	.5	1.2	1.8
Habitatge	.5	.5	.5	.1	.6	.9	2.3	-	.6	.6	.7	.4	-	1.1	.5	.4	-	-	-	-	-
Vacunes	.4	.4	-	.3	.4	-	-	28.8	1.0	-	.7	.1	10.9	.4	.5	.4	-	-	-	-	-
Càncer de mama	.3	.3	.3	.3	.3	-	-	-	-	-	.3	.4	-	.2	.4	-	-	-	-	.8	-
Anorèxia	.1	.1	.1	.2	-	-	-	-	.1	-	-	.1	-	-	-	-	-	.5	-	.8	-
SIDA	.0	.0	.1	.0	.0	-	-	-	.1	-	-	.0	-	-	-	-	-	1.1	-	-	-
Biblioteques	.1	.1	-	.3	-	-	-	-	-	-	-	-	-	.3	-	-	-	-	-	-	-
Forces Armades	.6	.7	-	.3	.8	.7	-	-	.4	.1	.4	.8	-	.4	.8	1.1	-	.5	-	.4	.6
Loteria Nacional	.1	.1	-	-	.0	.5	-	-	-	-	.5	-	-	-	.1	-	-	-	.5	-	-
Promoció (Andalusia)	.2	.2	.5	.2	.1	.6	-	-	.2	-	.7	.1	-	.2	.1	.7	-	.5	-	.4	.6
Llei de dependència	.3	.3	.4	.4	.3	.1	-	-	-	1.0	-	.4	-	-	.4	-	.8	1.1	-	.4	-
Exercici físic	.1	.1	-	.1	.1	-	-	-	-	-	-	.1	-	-	-	-	.4	-	.5	-	-
Foment de la lectura	.2	.1	.4	.3	.1	-	-	-	.4	-	-	.2	-	.2	.1	-	.4	-	.5	-	-
Neteja i reciclatge (BCN neta)	.3	.3	.7	.5	.3	.4	-	-	.3	1.0	.2	.3	-	.7	.3	.4	-	-	-	.8	-
Prevenió sexual	.1	.2	-	.3	.1	-	-	-	-	-	-	.2	-	-	.3	.4	-	-	-	-	-
Mossos d'Esquadra	.2	.2	-	.1	.2	.5	-	-	-	-	.7	.2	-	.7	.1	-	-	-	-	-	-
Dels autònoms	.0	.0	-	.1	-	-	-	-	-	-	-	.1	-	-	-	.4	-	-	-	-	-
Catalunya som tots	.0	.0	-	.1	-	-	-	-	-	-	-	.0	-	-	-	-	-	-	.5	-	-
Alimentació	.2	.2	-	-	.3	.4	-	-	-	-	.6	.2	-	.2	.3	.4	-	-	-	-	-
Pirateria	.0	.0	-	.0	-	-	-	-	-	-	-	.0	-	-	-	-	-	.5	-	-	-

	NACIONALITAT		LLENGUA HABITUAL					TEMPS DE RESIDÈNCIA A CATALUNYA					ZONA DE RESIDÈNCIA								
	ESPA- NYO- LA	ES- TRAN- GERA	CATA- LÀ	CAS- TELLÀ	AMB- DUES	AL- TRES	NC	FINS DE A 10 ANYS	10 A 20 ANYS	MÉS DE 20 ANYS	NAS- CUT A CAT.	NC	REG. BCN. CIUT.	COM. ME- TROP.	GIRO- NINES	CAMP TA- RRAG.	TER- RRES EBRE	ÀMB. PO- NENT	COM. CEN- TRALS	ALT PIR./ ARAN	
TOTAL SENSE PONDERAR	2600	2191	409	1107	1141	298	50	4	397	149	374	1668	12	458	797	282	259	184	214	242	164
TOTAL PONDERAT	2600	2194	406	949	1288	303	54	5	392	152	419	1623	14	573	1202	244	203	62	120	171	26

P9. CONCRETAMENT, PARLEM ARA DE LES CAMPANYES PUBLICITÀRIES REALITZADES PER LES ADMINISTRACIONS PÚBLIQUES A LA TELEVISIÓ.

P9-A.1. DE QUIN TEMA VOSTÈ RECORDA CAMPANYES O ANUNCIS DE LES ADMINISTRACIONS PÚBLIQUES EMESOS A LA TELEVISIÓ EN ELS ÚLTIMS MESOS?

Base: Total	2600	2194	406	949	1288	303	54	5	392	152	419	1623	14	573	1202	244	203	62	120	171	26
Salut	.2	.2	.0	.1	.4	.1	-	-	.5	-	.4	.1	-	-	.4	-	-	-	-	.4	1.2
Campanyes del govern	.1	.1	-	.2	.1	-	-	-	-	-	-	.2	-	.2	.1	-	-	-	-	-	-
Campanyes polítiques	.4	.5	.1	.5	.4	.4	-	-	.1	1.0	.7	.4	-	.2	.6	-	-	-	.5	1.2	-
Campanyes electorals	.9	.9	.9	.9	.8	1.7	-	-	.4	3.1	.8	.9	-	1.5	.9	.7	.4	.5	-	.8	1.2
Altres	1.5	1.5	1.2	1.3	1.8	1.0	-	-	1.7	.5	1.6	1.5	-	1.7	1.4	2.5	1.2	1.1	.9	.4	1.8
No sap	36.3	34.4	46.5	31.0	40.9	30.6	57.3	-	45.1	38.6	38.9	33.2	45.1	34.7	36.0	35.5	34.4	43.5	45.3	38.0	39.6
No contesta	.4	.4	.5	.0	.5	.7	2.3	-	.6	.8	1.2	.1	-	.4	.5	-	-	.5	.5	.4	.6

	NACIONALITAT			LLENGUA HABITUAL					TEMPS DE RESIDÈNCIA A CATALUNYA					ZONA DE RESIDÈNCIA							
	TOTAL	ESPA- NYO- LA	ES- TRAN- GERA	CATA- LÀ	CAS- TELLÀ	AMB- DUES	AL- TRES	NC	FINS A 10 ANYS	DE 10 A 20 ANYS	MÉS DE 20 ANYS	NAS- CUT A CAT.	NC	BCN. CIUT.	REG. ME- TROP.	COM. GIRO- NINES	CAMP TA- RRAG.	TER- RRES EBRE	ÀMB. PO- NENT	COM. CEN- TRALS	ALT PIR./ ARAN
TOTAL SENSE PONDERAR	2600	2191	409	1107	1141	298	50	4	397	149	374	1668	12	458	797	282	259	184	214	242	164
TOTAL PONDERAT	2600	2194	406	949	1288	303	54	5	392	152	419	1623	14	573	1202	244	203	62	120	171	26
P9-B.1. DIGUI'M DE QUINA ADMINISTRACIÓ ERA AQUEST ANUNCI																					
Base: Esmenta una campanya o anunci	1645	1430	215	655	755	208	22	5	213	92	251	1081	8	371	763	157	133	35	65	105	15
Administració central / Govern d'Espanya (Ministeris, etc.)	45.9	48.4	29.4	44.0	47.6	47.3	34.3	28.8	36.5	38.9	52.8	46.8	31.2	46.5	48.0	40.7	48.8	43.7	41.4	36.2	43.9
Generalitat de Catalunya	19.1	19.4	16.9	27.3	12.3	16.7	19.5	71.2	17.0	18.7	13.6	20.6	48.9	18.5	17.2	22.5	16.5	20.4	19.0	32.9	20.4
Departament de Treball de la Generalitat	.4	.4	-	.4	.4	.3	-	-	.4	-	.6	.4	-	-	.2	1.1	1.2	-	-	1.3	-
Altres departaments de la Generalitat de Catalunya	1.8	1.6	3.5	2.3	1.8	.7	-	-	4.2	3.0	.6	1.6	-	2.0	2.0	1.6	-	2.9	1.7	2.0	4.1
Diputació / diputacions	.4	.5	.3	.4	.6	-	-	-	.3	-	.6	.5	-	.3	.4	-	.6	1.0	1.7	.7	-
Ajuntament de Barcelona	.8	.5	2.7	.7	.9	-	5.7	-	2.7	-	.1	.6	-	2.4	.2	-	1.2	1.0	.9	-	1.0
Altres Ajuntaments	.3	.3	-	.2	.2	.6	-	-	-	-	.6	.2	-	.7	.2	-	-	-	-	-	1.0
DGT	7.1	7.3	6.3	5.3	8.2	10.1	-	-	6.2	4.9	5.5	7.9	-	6.7	8.1	6.6	5.3	6.8	5.2	5.4	11.2
Hisenda (Agència Tributària)	.5	.6	-	.8	.4	.4	-	-	-	-	.5	.7	-	.3	.8	-	1.2	-	-	-	-
Altres	1.4	1.2	2.4	1.5	1.0	2.0	5.7	-	2.3	1.4	1.1	1.3	-	2.7	.6	1.6	1.2	2.9	.9	2.7	-
No sap	22.1	19.7	37.9	17.1	26.2	21.9	34.8	-	30.5	31.8	23.6	19.2	19.8	19.5	22.3	25.3	24.1	21.4	29.3	18.1	17.3
No contesta	.2	.1	.6	.0	.4	-	-	-	-	1.4	.3	.1	-	.3	-	.5	-	-	-	.7	1.0

	NACIONALITAT		LLENGUA HABITUAL						TEMPS DE RESIDÈNCIA A CATALUNYA					ZONA DE RESIDÈNCIA							
	ESPA- NYO- LA	ES- GERA	CATA- LÀ	CAS- TELLÀ	AMB- DUES	AL- TRES	NC	FINS A 10 ANYS	DE 10 A 20 ANYS	MÉS DE 20 ANYS	NAS- CUT A CAT.	NC	REG. BCN. CIUT.	COM. ME- TROP.	GIRO- NINES	CAMP TA- RRRES Rrag.	TER- RRES EBRE	ÀMB. PO- NENT	COM. CEN- TRALS	ALT PIR./ ARAN	
TOTAL SENSE PONDERAR	2600	2191	409	1107	1141	298	50	4	397	149	374	1668	12	458	797	282	259	184	214	242	164
TOTAL PONDERAT	2600	2194	406	949	1288	303	54	5	392	152	419	1623	14	573	1202	244	203	62	120	171	26
P9-A. DE QUINS TEMES VOSTÈ RECORDA CAMPANYES O ANUNCIS DE LES ADMINISTRACIONS PÚBLIQUES EMESOS A LA TELEVISIÓ EN ELS ÚLTIMS MESOS?																					
Base: Total mencions	2600	2194	406	949	1288	303	54	5	392	152	419	1623	14	573	1202	244	203	62	120	171	26
Riscos / Accidents laborals	4.0	4.5	1.2	5.3	2.9	5.2	-	-	1.6	.9	3.3	5.0	-	5.7	3.1	4.3	5.0	3.3	1.4	4.5	4.3
Igualtat d'oportunitats entre homes i dones a la feina	3.1	3.5	.9	5.5	1.4	2.7	2.3	-	.3	2.2	2.2	4.1	-	3.3	2.9	2.5	3.9	2.7	2.8	3.7	3.0
Serveis d'informació i atenció al ciutadà (012 i www.gencat.net)	1.4	1.5	.7	2.9	.3	.7	2.8	-	.4	-	.8	1.9	-	.7	1.1	2.8	2.7	1.1	.9	2.1	1.2
Medi ambient	6.7	6.8	6.1	7.0	6.8	5.7	7.4	-	7.4	10.5	6.3	6.4	-	8.5	6.4	5.0	8.5	5.4	4.7	5.4	4.9
Contra la droga (cocaïna)	14.1	14.7	11.2	16.2	12.6	15.9	5.1	-	12.5	10.3	11.3	15.7	10.9	15.7	13.6	13.8	14.7	14.1	13.1	14.0	9.8
Alcohol	3.8	3.4	6.0	4.4	3.5	2.2	9.5	-	6.4	5.7	2.6	3.4	-	3.7	3.6	6.4	3.9	3.3	3.3	2.5	3.0
Contra el foc	4.2	4.6	2.1	6.4	2.7	3.5	2.8	28.8	2.0	6.8	3.4	4.6	10.9	3.9	4.3	5.7	4.6	5.4	.9	4.1	2.4
Integració de la immigració 016 (violència de gènere)	2.4	2.3	3.0	2.6	2.4	1.7	2.8	-	3.7	2.0	3.8	1.8	-	1.5	3.1	1.4	2.7	1.1	.9	2.5	3.7
Sobre seguretat vial / trànsit	37.9	39.5	29.2	41.0	34.9	43.8	24.5	28.8	29.5	39.3	35.7	40.6	17.1	38.6	37.8	38.3	38.6	35.3	34.1	39.3	36.0
Seguretat infantil	1.6	1.4	2.3	1.8	1.5	.8	-	28.8	2.7	1.2	1.7	1.2	10.9	1.1	1.8	2.5	1.2	1.1	1.4	1.2	1.8
Contra l'obesitat infantil (Desayuna)	2.3	2.1	3.8	1.9	2.7	2.4	1.6	-	3.4	1.5	2.7	2.1	-	2.0	2.8	2.1	2.7	1.1	.9	2.1	2.4
Ús responsable dels antibiòtics	1.6	1.6	1.3	1.6	1.6	1.0	2.8	-	2.1	3.5	.4	1.6	-	2.0	1.8	1.4	.8	1.6	.9	.8	-
Estalvi d'aigua	1.1	1.1	.9	1.5	.8	1.0	-	-	.6	-	.9	1.3	-	1.1	1.1	1.8	.8	.5	.5	.4	1.2
Tresor públic	1.6	1.9	.1	1.8	1.4	2.2	-	-	.5	1.0	3.3	1.5	-	2.0	1.6	.7	1.9	2.2	1.9	1.2	1.2
Hisenda / Renda	2.6	2.9	.6	3.0	1.9	4.1	-	28.8	1.4	.5	1.4	3.2	10.9	2.4	2.9	1.1	3.1	1.6	1.4	3.7	-
Formació professional	.3	.2	.7	.4	.2	.3	-	-	.4	-	.6	.2	-	.2	.3	.7	.4	.5	-	.4	-
Transports (Renfe)	1.5	1.6	1.0	1.9	1.2	1.3	2.3	-	.7	-	1.9	1.7	-	2.2	1.5	.4	2.3	.5	.5	.8	1.2
Parla el català	1.5	1.5	1.5	2.6	.9	.9	-	13.5	1.6	-	.3	1.9	5.1	1.3	1.5	2.5	.4	2.2	.9	2.1	1.2
Antitabac	1.2	1.2	.9	1.3	1.1	1.6	-	-	1.4	-	1.7	1.1	-	.7	1.3	1.1	1.9	1.6	.9	1.7	3.0
Habitatge	.7	.8	.5	.4	.8	.9	2.3	-	.6	.6	.7	.8	-	1.3	.9	.4	-	-	-	-	-
Vacunes	.6	.8	-	.5	.7	.5	-	28.8	1.0	-	1.6	.3	10.9	.7	.9	.4	-	-	-	.8	-
Càncer de mama	.6	.6	.7	.5	.8	.5	-	-	.2	1.5	.7	.7	-	.2	.9	.4	.4	.5	.5	1.2	-
Anorèxia	.2	.2	.2	.3	.1	.2	-	-	.2	-	.4	.2	-	.2	.1	-	-	.5	.5	.8	-
SIDA	.2	.1	.7	.2	.2	.3	-	-	.9	-	-	.1	-	.2	.1	.4	.4	2.2	-	-	-
Biblioteques	.1	.1	-	.3	-	-	-	-	-	-	-	.2	-	-	.3	-	-	-	-	-	-
Forces Armades	1.1	1.3	-	.7	1.1	2.2	-	-	.4	2.1	.4	1.3	-	.4	1.5	1.4	.4	.5	.5	.8	1.8
Loteria Nacional	.1	.1	-	-	.0	.7	-	-	-	-	.7	-	-	-	.1	-	-	-	.5	.4	-
Promoció (Andalusia)	.5	.4	1.1	.3	.5	.6	-	-	.6	.6	.9	.3	-	.4	.3	1.1	.8	.5	-	1.2	.6
Llei de dependència	.4	.4	.4	.5	.4	.6	-	-	-	1.6	-	.5	-	.2	.5	.4	.8	1.1	-	.4	-
Exercici físic	.3	.4	-	.5	.3	-	-	-	.4	-	.2	.4	-	-	.5	.4	.4	-	.5	-	-
Foment de la lectura	.8	.7	1.1	1.0	.7	.5	-	-	1.0	-	.3	.9	-	.9	.6	.7	1.2	.5	1.4	.4	.6
Neteja i reciclatge (BCN neta)	.8	.7	1.2	1.3	.5	.4	-	-	.3	1.6	.8	.8	-	1.3	.5	.7	.8	1.1	-	1.2	.6
Prevenició sexual	.4	.4	.4	.4	.5	-	-	-	.2	.4	-	.5	-	.2	.5	.7	-	-	.9	-	-
Mossos d'Esquadra	.3	.3	-	.1	.3	.5	-	-	-	-	.7	.2	-	.9	.1	-	-	-	-	-	-
Dels autònoms	.0	.0	-	.1	-	-	-	-	-	-	-	.1	-	-	-	.4	-	-	-	-	-
Catalunya som tots	.1	.1	-	.1	.1	-	-	-	-	-	-	.1	-	.2	-	-	-	-	.5	-	-
Alimentació	.4	.5	.3	.1	.5	1.3	-	-	.3	.2	.6	.4	-	.7	.4	.7	.4	.5	-	-	-
Pirateria	.1	.0	.4	.1	.1	-	-	-	-	1.0	-	.1	-	-	.1	-	-	.5	-	.4	-
Salut	.5	.6	.3	.5	.6	.5	-	-	.5	1.0	.4	.6	-	.4	.8	-	.4	1.1	-	.4	1.2
Ús internet per part dels nens	.0	-	.3	-	.1	-	-	-	.3	-	-	-	-	.2	-	-	-	-	-	-	-

	NACIONALITAT		LLENGUA HABITUAL					TEMPS DE RESIDÈNCIA A CATALUNYA					ZONA DE RESIDÈNCIA								
	ESPA- NYO- LA	ES- TRAN- GERA	CATA- LÀ	CAS- TELLÀ	AMB- DUES	AL- TRES	NC	FINS A 10 ANYS	DE 10 A 20 ANYS	MÉS DE 20 ANYS	NAS- CUT A CAT.	NC	REG. BCN. CIUT.	COM. ME- TROP.	GIRO- NINES	CAMP TA- RRAG.	TER- RRES EBRE	ÀMB. PO- NENT	COM. CEN- TRALS	ALT PIR./ ARAN	
TOTAL SENSE PONDERAR	2600	2191	409	1107	1141	298	50	4	397	149	374	1668	12	458	797	282	259	184	214	242	164
TOTAL PONDERAT	2600	2194	406	949	1288	303	54	5	392	152	419	1623	14	573	1202	244	203	62	120	171	26
P9-A. DE QUINS TEMES VOSTÈ RECORDA CAMPANYES O ANUNCIS DE LES ADMINISTRACIONS PÚBLIQUES EMESOS A LA TELEVISIÓ EN ELS ÚLTIMS MESOS?																					
Base: Total mencions	2600	2194	406	949	1288	303	54	5	392	152	419	1623	14	573	1202	244	203	62	120	171	26
Subvencions agricultors	.0	.0	-	-	-	.3	-	-	-	-	-	.1	-	-	.4	-	-	-	-	-	-
Campanyes del govern	.2	.2	-	.3	.1	-	-	-	-	-	-	.3	-	.4	.1	-	-	-	.5	-	-
Campanyes polítiques	.7	.8	.2	.8	.5	1.3	-	-	.2	1.0	.7	.7	-	.7	.8	.4	-	1.1	.5	1.2	.6
Campanyes electorals	1.1	1.1	.9	1.0	.9	2.1	-	-	.4	3.1	.8	1.1	-	1.7	.9	1.1	.4	.5	.5	1.7	1.2
Altres	2.6	2.7	1.7	2.7	2.7	2.1	-	-	2.4	1.0	2.9	2.7	-	3.3	2.4	3.2	1.9	3.3	2.3	1.2	3.7
No sap	36.3	34.4	46.5	31.0	40.9	30.6	57.3	-	45.1	38.6	38.9	33.2	45.1	34.7	36.0	35.5	34.4	43.5	45.3	38.0	39.6
No contesta	.4	.4	.5	.0	.5	.7	2.3	-	.6	.8	1.2	.1	-	.4	.5	-	-	.5	.5	.4	.6

	TOTAL	NACIONALITAT		LLENGUA HABITUAL					TEMPS DE RESIDÈNCIA A CATALUNYA					ZONA DE RESIDÈNCIA							
		ESPA- NYO- LA	ES- TRAN- GERA	CATA- LÀ	CAS- TELLÀ	AMB- DUES	AL- TRES	NC	FINS A 10 ANYS	DE 10 A 20 ANYS	MÉS DE 20 ANYS	NAS- CUT A CAT.	NC	REG. BCN. CIUT.	ME- TROP.	GIRO- NINES	CAMP TA- RRAG.	TER- RRES EBRE	ÀMB. NENT	COM. CEN- TRALS	ALT PIR./ ARAN
TOTAL SENSE PONDERAR	2600	2191	409	1107	1141	298	50	4	397	149	374	1668	12	458	797	282	259	184	214	242	164
TOTAL PONDERAT	2600	2194	406	949	1288	303	54	5	392	152	419	1623	14	573	1202	244	203	62	120	171	26
P9-B. DIGUI'M DE QUINA ADMINISTRACIÓ ERA																					
Base: Total mencions	1645	1430	215	655	755	208	22	5	213	92	251	1081	8	371	763	157	133	35	65	105	15
Administració central / Govern d'Espanya (Ministeris, etc.)	55.9	58.3	40.5	54.9	55.9	60.7	41.1	57.7	47.2	42.8	63.0	57.2	51.1	55.9	57.7	49.5	60.0	53.4	54.3	49.7	56.1
Generalitat de Catalunya	27.8	28.9	20.3	39.6	18.0	26.0	19.5	71.2	20.7	24.5	21.6	30.7	48.9	30.6	24.5	28.6	27.1	30.1	24.1	42.3	29.6
Departament de Treball de la Generalitat	1.2	1.4	-	1.7	.8	1.4	-	-	.4	-	.6	1.6	-	.7	1.0	2.2	1.8	1.0	-	3.4	-
Altres departaments de la Generalitat de Catalunya	3.4	3.4	3.9	3.9	3.2	3.2	-	-	4.6	4.3	.9	3.7	-	2.7	4.0	3.8	1.8	5.8	2.6	3.4	4.1
Diputació / diputacions	.6	.6	.7	.7	.6	-	4.0	-	.3	.9	.6	.7	-	.3	.6	.5	.6	1.0	2.6	.7	-
Ajuntament de Barcelona	1.5	1.1	4.0	1.5	1.8	-	5.7	-	3.1	1.4	1.0	1.3	-	4.0	.6	1.1	1.2	1.0	.9	.7	1.0
Altres Ajuntaments	.3	.4	-	.2	.4	.6	-	-	-	.9	.6	.3	-	.7	.2	.5	-	-	-	.7	1.0
DGT	10.4	10.5	9.4	8.5	10.8	15.8	-	-	8.7	8.5	8.4	11.4	-	10.4	11.3	9.3	6.5	13.6	7.8	10.1	13.3
Hisenda (Agència Tributària)	.8	1.0	-	1.0	.7	1.1	-	-	-	-	.8	1.1	-	.7	1.2	-	1.2	-	-	.7	-
Altres	2.7	2.5	4.2	2.9	2.6	2.1	5.7	-	3.7	2.3	2.6	2.6	-	4.7	1.6	2.7	1.8	6.8	.9	4.7	2.0
No sap	29.4	26.9	46.3	24.8	33.1	29.6	47.4	-	40.0	39.2	30.5	26.3	19.8	27.3	29.8	31.9	34.1	30.1	33.6	22.8	21.4
No contesta	.3	.3	.6	.0	.6	.6	-	-	-	1.4	.3	.3	-	.7	.2	.5	-	-	-	.7	1.0

	NACIONALITAT		LLENGUA HABITUAL						TEMPS DE RESIDÈNCIA A CATALUNYA					ZONA DE RESIDÈNCIA							
	ESPA- NYO- LA	ES- TRAN- GERA	CATA- LÀ	CAS- TELLÀ	AMB- DUES	AL- TRES	NC	FINS A 10 ANYS	DE 10 A 20 ANYS	MÉS DE 20 ANYS	NAS- CUT A CAT.	NC	REG. BCN. CIUT.	COM. ME- TROP.	COM. GIRO- NINES	CAMP TA- RRAG.	TER- RRES EBRE	ÀMB. PO- NENT	COM. CEN- TRALS	ALT PIR./ ARAN	
TOTAL SENSE PONDERAR	2600	2191	409	1107	1141	298	50	4	397	149	374	1668	12	458	797	282	259	184	214	242	164
TOTAL PONDERAT	2600	2194	406	949	1288	303	54	5	392	152	419	1623	14	573	1202	244	203	62	120	171	26
P9-B. ADMINISTRACIÓ A LA QUE PERTANY L'ANUNCI... (5 ANUNCIS MÉS VISTOS, ANUNCI RISCOS/ACCIDENTS LABORALS I ANUNCI SOBRE IGUALTAT D'OPORTUNITATS ENTRE HOMES I DONES A LA FEINA)																					
SOBRE SEGURETAT VIAL / TRÀNSIT																					
Base: Esmenta anunci sobre Seguretat vial/trànsit	986	868	119	389	450	133	13	2	116	60	150	659	2	221	454	93	78	22	41	67	9
Administració central / Govern d'Espanya (Ministeris, etc.)	48.2	50.0	34.6	50.3	47.3	46.5	26.7	100.0	44.4	36.3	53.8	48.5	100.0	49.2	49.2	45.4	53.0	44.6	49.3	36.8	49.2
Generalitat de Catalunya	13.1	13.4	11.4	18.8	8.3	12.2	20.8	-	9.3	14.4	6.9	15.1	-	14.7	11.0	13.0	11.0	15.4	12.3	25.3	11.9
Departament de Treball de la Generalitat	.1	.1	-	.2	-	-	-	-	-	-	.5	-	-	-	-	-	-	-	-	1.1	-
Altres departaments de la Generalitat de Catalunya	1.5	1.4	2.0	1.5	1.9	.5	-	-	2.8	-	.5	1.7	-	1.1	1.7	1.9	1.0	-	1.4	2.1	3.4
Diputació / diputacions	.7	.7	.7	.9	.6	-	6.5	-	-	1.4	-	.9	-	.6	.7	.9	1.0	1.5	1.4	-	-
Ajuntament de Barcelona	.2	.1	.7	-	.5	-	-	-	.7	-	-	.2	-	.6	-	.9	-	-	-	-	-
Altres Ajuntaments	.1	.1	-	.3	-	-	-	-	-	-	-	.2	-	.6	-	-	-	-	-	-	-
DGT	16.9	17.0	15.7	13.7	18.0	24.3	-	-	14.5	13.1	14.1	18.3	-	17.5	18.6	13.9	10.0	21.5	12.3	15.8	22.0
Altres	.5	.5	1.1	.6	.6	.3	-	-	1.1	-	-	.6	-	.6	.3	.9	-	1.5	-	2.1	-
No sap	18.4	16.3	33.8	13.8	22.3	16.2	46.1	-	27.2	34.8	24.3	14.2	-	15.3	18.3	23.1	24.0	15.4	23.3	15.8	13.6
No contesta	.2	.3	-	-	.5	-	-	-	-	-	-	.3	-	-	.3	-	-	-	-	1.1	-
CONTRA LA DROGA (COCAÏNA)																					
Base: Esmenta anunci Contra la droga (cocaïna)	367	322	46	153	163	48	3	0	49	16	47	254	2	90	163	34	30	9	16	24	3
Administració central / Govern d'Espanya (Ministeris, etc.)	56.7	59.2	38.7	58.0	53.8	65.3	-	-	39.8	46.8	62.0	59.9	-	54.2	60.2	61.5	47.4	50.0	46.4	55.9	56.3
Generalitat de Catalunya	13.6	14.2	8.8	12.4	16.7	7.4	-	-	19.2	11.8	15.5	12.3	-	19.4	10.2	10.3	7.9	11.5	14.3	26.5	12.5
Departament de Treball de la Generalitat	.6	.6	-	.8	.5	-	-	-	1.6	-	-	.5	-	1.4	-	-	2.6	-	-	-	-
Altres departaments de la Generalitat de Catalunya	3.3	2.6	8.5	2.7	4.9	-	-	-	5.6	9.6	-	3.1	-	1.4	4.6	5.1	2.6	3.8	3.6	-	-
Diputació / diputacions	.4	.5	-	-	.9	-	-	-	-	-	3.2	-	-	-	.9	-	-	-	-	-	-
Ajuntament de Barcelona	1.1	.4	5.5	.4	1.3	-	45.3	-	5.1	-	-	.6	-	2.8	-	2.6	-	-	3.6	-	-
DGT	.2	-	1.9	-	.5	-	-	-	1.8	-	-	-	-	-	-	2.6	-	-	-	-	-
Altres	.1	.1	-	.2	-	-	-	-	-	-	-	.1	-	-	-	-	-	3.8	-	-	-
No sap	24.1	22.3	36.6	25.4	21.4	27.3	54.7	-	27.0	31.8	19.3	23.5	100.0	20.8	24.1	17.9	39.5	30.8	32.1	17.6	31.3

	TOTAL	NACIONALITAT		LLENGUA HABITUAL					TEMPS DE RESIDÈNCIA A CATALUNYA					ZONA DE RESIDÈNCIA							
		ESPA- NYO- LA	ES- TRAN- GERA	CATA- LÀ	CAS- TELLÀ	AMB- DUES	AL- TRES	NC	FINS A 10 ANYS	DE 10 A 20 ANYS	MÉS DE 20 ANYS	NAS- CUT A CAT.	NC	REG. BCN. CIUT.	COM. ME- TROP.	COM. GIRO- NINES	CAMP TA- RRAG.	TER- RRES EBRE	ÀMB. PO- NENT	COM. CEN- TRALS	ALT PIR./ ARAN
TOTAL SENSE PONDERAR	2600	2191	409	1107	1141	298	50	4	397	149	374	1668	12	458	797	282	259	184	214	242	164
TOTAL PONDERAT	2600	2194	406	949	1288	303	54	5	392	152	419	1623	14	573	1202	244	203	62	120	171	26
016 (VIOLÈNCIA DE GÈNERE)																					
Base: Esmenta anunci 016 (Violència de gènere)	205	180	26	65	103	34	2	2	27	16	24	137	2	50	100	17	13	4	11	8	2
Administració central / Govern d'Espanya (Ministeris, etc.)	52.6	53.2	48.1	38.7	60.4	55.3	18.3	100.0	53.0	55.6	53.7	51.4	100.0	47.5	57.6	45.0	41.2	58.3	50.0	58.3	50.0
Generalitat de Catalunya	15.2	15.0	16.5	22.7	13.1	8.8	-	-	11.2	8.0	24.2	15.4	-	17.5	12.1	25.0	23.5	-	10.0	16.7	30.0
Altres departaments de la Generalitat de Catalunya	2.6	3.0	-	3.7	1.5	4.4	-	-	-	-	6.2	2.9	-	-	4.5	-	-	8.3	5.0	-	-
Altres	1.5	1.7	-	3.4	.8	-	-	-	-	-	-	2.2	-	-	1.5	-	5.9	-	-	8.3	-
No sap	28.1	27.1	35.4	31.5	24.2	31.6	81.7	-	35.8	36.4	15.9	28.1	-	35.0	24.2	30.0	29.4	33.3	35.0	16.7	20.0
MEDI AMBIENT																					
Base: Esmenta anunci Medi ambient	174	150	25	66	87	17	4	0	29	16	26	103	0	49	77	12	17	3	6	9	1
Administració central / Govern d'Espanya (Ministeris, etc.)	50.2	50.0	51.2	41.2	55.8	60.4	31.2	-	52.4	32.7	55.1	51.0	-	48.7	58.8	35.7	31.8	20.0	60.0	46.2	37.5
Generalitat de Catalunya	24.7	26.6	13.7	35.4	15.2	30.6	31.2	-	26.4	17.2	23.0	25.9	-	28.2	21.6	28.6	22.7	30.0	20.0	30.8	37.5
Altres departaments de la Generalitat de Catalunya	3.0	3.5	-	4.5	1.7	4.5	-	-	5.2	7.8	-	2.4	-	2.6	2.0	-	4.5	30.0	-	7.7	-
Ajuntament de Barcelona	2.7	1.8	8.6	4.0	2.4	-	-	-	3.0	7.8	-	2.6	-	7.7	-	7.1	-	-	-	-	12.5
Altres	.9	1.0	-	-	1.7	-	-	-	-	-	-	1.5	-	-	2.0	-	-	-	-	-	-
No sap	18.5	17.1	26.5	14.8	23.1	4.5	37.6	-	13.0	34.5	21.9	16.6	-	12.8	15.7	28.6	40.9	20.0	20.0	15.4	12.5
CONTRA EL FOC																					
Base: Esmenta anunci Contra el foc	109	101	9	61	34	11	2	2	8	10	14	75	2	23	51	14	9	3	1	7	1
Administració central / Govern d'Espanya (Ministeris, etc.)	28.6	31.1	-	24.9	34.3	25.6	-	100.0	-	17.9	16.7	34.0	100.0	22.2	32.4	18.8	50.0	40.0	-	10.0	50.0
Generalitat de Catalunya	50.0	49.5	55.3	58.0	36.8	60.4	-	-	44.1	44.6	66.6	49.2	-	61.1	47.1	50.0	33.3	50.0	50.0	60.0	25.0
Altres departaments de la Generalitat de Catalunya	1.4	1.6	-	2.6	-	-	-	-	-	-	-	2.1	-	-	-	-	-	-	-	20.0	25.0
Diputació / diputacions	.6	.7	-	1.2	-	-	-	-	-	-	-	.9	-	-	-	-	-	-	-	10.0	-
No sap	19.3	17.1	44.7	13.4	28.9	14.0	100.0	-	55.9	37.6	16.7	13.8	-	16.7	20.6	31.2	16.7	10.0	50.0	-	-

	TOTAL	NACIONALITAT		LLENGUA HABITUAL					TEMPS DE RESIDÈNCIA A CATALUNYA					ZONA DE RESIDÈNCIA							
		ESPA- NYO- LA	ES- TRAN- GERA	CATA- LÀ	CAS- TELLÀ	AMB- DUES	AL- TRES	NC	FINS A 10 ANYS	DE 10 A 20 ANYS	MÉS DE 20 ANYS	NAS- CUT A CAT.	NC	REG. BCN. CIUT.	COM. ME- TROP.	GIRO- NINES	CAMP TA- RRAG.	TER- RRES EBRE	ÀMB. PO- NENT	COM. CEN- TRALS	ALT PIR./ ARAN
TOTAL SENSE PONDERAR	2600	2191	409	1107	1141	298	50	4	397	149	374	1668	12	458	797	282	259	184	214	242	164
TOTAL PONDERAT	2600	2194	406	949	1288	303	54	5	392	152	419	1623	14	573	1202	244	203	62	120	171	26
RISCOS/ACCIDENTS LABORALS																					
Base: Esmenta anunci Riscos/Accidents laborals	103	99	5	50	37	16	0	0	6	1	14	82	0	33	38	10	10	2	2	8	1
Administració central / Govern d'Espanya (Ministeris, etc.)	37.0	36.5	46.8	23.9	48.1	52.9	-	-	48.9	100.0	60.0	31.1	-	38.5	48.0	25.0	15.4	16.7	33.3	27.3	42.9
Generalitat de Catalunya	38.3	38.4	34.9	57.9	18.6	21.8	-	-	26.7	-	25.3	42.0	-	46.2	24.0	33.3	61.5	16.7	33.3	54.5	57.1
Departament de Treball de la Generalitat	10.8	11.3	-	11.5	10.5	9.5	-	-	-	-	-	13.7	-	-	20.0	25.0	-	16.7	-	9.1	-
Ajuntament de Barcelona	1.2	1.3	-	-	3.4	-	-	-	-	-	-	1.5	-	3.8	-	-	-	-	-	-	-
No sap	12.7	12.4	18.3	6.8	19.4	15.8	-	-	24.4	-	14.8	11.7	-	11.5	8.0	16.7	23.1	50.0	33.3	9.1	-
IGUALTAT D'OPORTUNITATS ENTRE HOMES I DONES A LA FEINA																					
Base: Esmenta anunci Igualtat d'oportunitats entre homes i dones a la feina	80	76	4	52	18	8	1	0	1	3	9	66	0	19	35	6	8	2	3	6	1
Administració central / Govern d'Espanya (Ministeris, etc.)	19.6	17.8	57.4	13.4	38.2	20.7	-	-	85.7	25.7	35.9	15.9	-	20.0	17.4	28.6	30.0	40.0	-	11.1	40.0
Generalitat de Catalunya	60.1	62.9	-	68.4	41.7	41.2	100.0	-	14.3	74.3	47.3	61.8	-	73.3	60.9	42.9	40.0	40.0	100.0	44.4	40.0
Departament de Treball de la Generalitat	4.5	4.7	-	3.0	6.9	9.7	-	-	-	-	-	5.5	-	6.7	-	14.3	10.0	-	-	11.1	-
Altres departaments de la Generalitat de Catalunya	1.1	1.1	-	-	4.8	-	-	-	-	-	-	1.3	-	-	-	14.3	-	-	-	-	-
No sap	14.7	13.4	42.6	15.2	8.3	28.4	-	-	-	-	16.7	15.5	-	-	21.7	-	20.0	20.0	-	33.3	20.0

	NACIONALITAT		LLENGUA HABITUAL					TEMPS DE RESIDÈNCIA A CATALUNYA					ZONA DE RESIDÈNCIA								
	ESPA- NYO- LA	ES- TRAN- GERA	CATA- LÀ	CAS- TELLÀ	AMB- DUES	AL- TRES	NC	FINS A 10 ANYS	DE 10 A 20 ANYS	MÉS DE 20 ANYS	NAS- CUT A	NC	REG. BCN. CIUT.	COM. ME- TROP.	COM. GIRO- NINES	CAMP TA- RRAG.	TER- RRRES EBRE	ÀMB. PO- NENT	COM. CEN- TRALS	ALT PIR./ ARAN	
TOTAL SENSE PONDERAR	2600	2191	409	1107	1141	298	50	4	397	149	374	1668	12	458	797	282	259	184	214	242	164
TOTAL PONDERAT	2600	2194	406	949	1288	303	54	5	392	152	419	1623	14	573	1202	244	203	62	120	171	26
P10. I EN EL CAS DE LA RÀDIO...																					
P10-A.1. DE QUIN TEMA VOSTÈ RECORDA CAMPANYES O ANUNCIS DE LES ADMINISTRACIONS PÚBLIQUES EMESOS A LA RÀDIO EN ELS ÚLTIMS MESOS?																					
Base: Escolta la ràdio	1517	1332	185	598	698	193	25	3	180	82	246	1001	9	321	704	139	128	38	66	106	15
Riscos / Accidents laborals	.5	.6	-	1.0	-	1.0	-	-	-	-	.6	.6	-	.4	.4	.6	-	-	-	2.7	-
Igualtat d'oportunitats entre homes i dones a la feina	.5	.5	.4	.9	.3	-	-	-	-	.9	-	.7	-	.8	.2	-	.6	-	.8	2.0	1.1
Serveis d'informació i atenció al ciutadà (012 i www.gencat.net)	.5	.5	.4	.8	.3	-	-	-	.4	-	.6	.5	-	-	.6	.6	.6	-	.8	-	2.1
Medi ambient	.4	.5	.2	.3	.5	.4	1.3	-	.2	-	1.7	.2	-	-	.4	-	.6	2.7	-	1.3	1.1
Contra la droga (cocaïna)	1.1	1.1	1.0	.7	1.3	1.7	-	-	1.7	-	1.1	1.1	-	1.6	1.1	1.2	-	.9	1.7	.7	2.1
Alcohol	.5	.5	.8	.3	.7	.6	-	-	.8	-	-	.7	-	1.2	.4	.6	-	-	-	.7	-
Contra el foc	.5	.6	-	.7	.6	-	-	-	.7	-	-	.7	-	.8	.2	.6	1.8	-	-	.7	1.1
Integració de la immigració	.2	.2	.7	.3	.3	-	-	-	.7	-	.3	.2	-	.4	-	.6	-	-	-	1.3	-
016 (violència de gènere)	.9	.8	1.3	.4	1.2	.6	5.9	-	1.4	3.7	.6	.7	-	.4	1.1	1.9	1.2	-	-	.7	-
Sobre seguretat vial / trànsit	10.9	11.0	10.1	9.0	11.1	16.7	3.1	-	13.3	11.4	6.7	11.5	-	8.6	12.4	9.9	14.1	8.9	8.5	7.3	8.4
Seguretat infantil	.1	.1	-	-	-	.8	-	-	-	-	.6	-	-	-	.2	-	-	-	-	-	-
Ús responsable dels antibiòtics	.2	.1	.8	.3	.2	-	-	-	.8	-	-	.2	-	-	.2	-	1.2	-	-	-	-
Estalvi d'aigua	.2	.2	-	-	.2	.8	-	-	-	-	-	.3	-	-	.4	-	-	-	-	-	-
Hisenda / Renda	.4	.5	-	.7	.4	-	-	-	-	-	1.0	.4	-	1.2	.4	-	-	-	-	-	-
Formació professional	.1	.1	.4	.1	-	.4	-	-	.4	-	-	.1	-	-	-	.6	-	-	-	.7	-
Transports (Renfe)	.5	.6	-	.6	.4	.8	-	-	-	-	-	.8	-	.4	.6	-	.6	-	-	1.3	-
Parla el català	1.0	1.0	.4	2.1	.1	.6	-	-	-	.9	.3	1.3	-	.8	.4	1.2	.6	.9	2.5	4.0	1.1
Antitabac	.2	.2	-	.4	-	.4	-	-	-	1.0	-	.2	-	-	-	-	1.2	-	2.5	-	-
Habitatge	.1	-	.8	-	.2	-	-	-	.8	-	-	-	-	-	.2	-	-	-	-	-	-
Càncer de mama	.1	.1	-	-	.2	-	-	-	-	-	.6	-	-	-	.2	-	-	-	-	-	-
Mossos d'Esquadra	.1	.1	-	-	.2	-	-	-	-	-	-	.2	-	-	.2	-	-	-	-	-	-
Dels autònoms	.1	-	.7	-	.2	-	-	-	.7	-	-	-	-	.4	-	-	-	-	-	-	-
Alimentació	.1	.1	-	-	-	.6	-	-	-	-	-	.1	-	.4	-	-	-	-	-	-	-
Pirateria	.1	.1	-	-	.2	-	-	-	-	-	.6	-	-	-	.2	-	-	-	-	-	-
Salut	.0	.0	-	-	.3	-	-	-	-	-	-	.1	-	-	-	-	-	-	.8	-	-
Oposicions funcionaris	.1	.1	-	-	.8	-	-	-	-	-	.6	-	-	-	.2	-	-	-	-	-	-
Relacionats amb educació (cursos, UOC,...)	.3	.2	.8	.3	.2	.9	-	-	.8	-	.2	.3	-	.4	.4	-	-	-	.8	-	-
Campanyes polítiques	.2	.3	.1	.6	.0	-	-	-	-	.2	-	.3	-	-	.4	-	-	.9	-	-	1.1
Campanyes electorals	.3	.3	-	.3	.3	-	-	-	-	-	.9	.2	-	-	.4	-	.6	-	.8	-	-
Altres	1.0	1.1	.4	.8	1.1	1.1	-	-	.7	1.1	1.4	.9	-	.8	.4	2.5	1.8	2.7	.8	1.3	3.2
No sap	76.7	76.7	76.8	76.9	78.0	70.1	84.7	100.0	74.3	76.8	80.3	76.0	100.0	79.8	76.2	77.6	72.4	82.1	78.8	71.3	75.8
No contesta	2.0	1.7	4.0	2.5	1.6	1.4	4.9	-	2.2	4.1	1.8	1.8	-	1.9	1.7	1.9	2.5	.9	.8	4.0	3.2

	NACIONALI- TAT		LLENGUA HABITUAL				TEMPS DE RESIDÈNCIA A CATALUNYA					ZONA DE RESIDÈNCIA									
	ESPA- NYO- LA	ES- TRAN- GERA	CATA- LÀ	CAS- TELLÀ	AMB- DUES	AL- TRES	NC	FINS DE 10 A 10 ANYS	MÉS DE 20 A 20 ANYS	NAS- CUT A	NC	REG. BCN. CIUT.	COM. ME- TROP.	CAMP GIRO- NINES	TER- TA- RRAG.	ÀMB. RRES EBRE	COM. PO- NENT	ALT CEN- TRALS	ALT PIR./ ARAN		
TOTAL SENSE PONDERAR	2600	2191	409	1107	1141	298	50	4	397	149	374	1668	12	458	797	282	259	184	214	242	164
TOTAL PONDERAT	2600	2194	406	949	1288	303	54	5	392	152	419	1623	14	573	1202	244	203	62	120	171	26
P10-B.1. DIGUI'M DE QUINA ADMINISTRACIÓ ERA AQUEST ANUNCI																					
Base: Esmenta una campanya o anunci	324	288	35	124	143	55	3	0	42	16	44	222	0	59	155	29	32	6	13	26	3
Administració central / Govern d'Espanya (Ministeris, etc.)	40.6	40.5	41.4	32.5	47.8	41.3	12.9	-	34.6	31.0	34.6	43.6	-	46.8	44.7	24.2	39.0	31.6	29.2	29.7	45.0
Generalitat de Catalunya	24.5	24.9	21.3	35.6	16.5	20.0	29.8	-	18.6	19.8	21.9	26.5	-	23.4	18.4	42.4	24.4	5.3	37.5	40.5	35.0
Departament de Treball de la Generalitat	.5	.5	-	1.3	-	-	-	-	-	-	1.6	.4	-	-	-	3.0	-	-	-	2.7	-
Altres departaments de la Generalitat de Catalunya	2.1	2.1	1.6	2.5	2.5	-	-	-	1.3	-	3.4	2.1	-	-	1.9	-	4.9	-	8.3	2.7	10.0
Ajuntament de Barcelona	1.4	1.4	1.0	-	2.7	1.3	-	-	.8	-	3.2	1.2	-	2.1	1.0	-	-	5.3	-	5.4	-
Altres Ajuntaments	.8	.6	2.2	1.1	.8	-	-	-	1.9	-	.8	.6	-	-	-	-	2.4	15.8	-	2.7	-
DGT	10.6	10.3	12.9	8.9	9.9	16.8	-	-	19.6	8.0	9.3	9.4	-	8.5	13.6	6.1	2.4	26.3	8.3	10.8	5.0
Hisenda (Agència Tributària)	.4	.4	-	-	.9	-	-	-	-	-	-	.6	-	2.1	-	-	-	-	-	-	-
Altres	1.2	1.4	-	1.0	.9	2.7	-	-	-	-	6.3	.5	-	2.1	1.0	3.0	-	5.3	-	-	-
No sap	17.5	17.2	19.7	17.0	17.0	17.9	57.3	-	23.2	41.1	18.9	14.4	-	14.9	18.4	21.2	26.8	10.5	16.7	5.4	5.0
No contesta	.5	.5	-	-	1.1	-	-	-	-	-	-	.7	-	-	1.0	-	-	-	-	-	-

	NACIONALITAT		LLENGUA HABITUAL						TEMPS DE RESIDÈNCIA A CATALUNYA					ZONA DE RESIDÈNCIA							
	ESPA- NYO- LA	ES- TRAN- GERA	CATA- LÀ	CAS- TELLÀ	AMB- DUES	AL- TRES	NC	FINS A 10 ANYS	DE 10 A 20 ANYS	MÉS DE 20 ANYS	NAS- CUT A CAT.	NC	REG. BCN. CIUT.	COM. ME- TROP.	COM. GIRO- NINES	CAMP TA- RRAG.	TER- RRRES EBRE	ÀMB. PO- NENT	COM. CEN- TRALS	ALT PIR./ ARAN	
TOTAL SENSE PONDERAR	2600	2191	409	1107	1141	298	50	4	397	149	374	1668	12	458	797	282	259	184	214	242	164
TOTAL PONDERAT	2600	2194	406	949	1288	303	54	5	392	152	419	1623	14	573	1202	244	203	62	120	171	26
P10-A. DE QUINS TEMES VOSTÈ RECORDA CAMPANYES O ANUNCIS REALITZATS PER ADMINISTRACIONS PÚBLIQUES EMESOS A LA RÀDIO EN ELS ÚLTIMS MESOS?																					
Base: Total mencions	1517	1332	185	598	698	193	25	3	180	82	246	1001	9	321	704	139	128	38	66	106	15
Riscos / Accidents laborals	.9	1.0	-	1.3	.2	2.1	-	-	-	-	1.5	1.0	-	.4	1.1	.6	-	-	1.7	2.7	-
Igualtat d'oportunitats entre homes i dones a la feina	.5	.5	.4	.9	.3	-	-	-	-	.9	-	.7	-	.8	.2	-	.6	-	.8	2.0	1.1
Serveis d'informació i atenció al ciutadà (012 i www.gencat.net)	.5	.5	.4	.8	.3	-	-	-	.4	-	.6	.5	-	-	.6	.6	.6	-	.8	-	2.1
Medi ambient	.9	1.0	.2	1.0	.7	1.1	1.3	-	.2	-	2.0	.8	-	.4	1.1	.6	.6	2.7	-	1.3	2.1
Contra la droga (cocaïna)	2.1	2.1	1.8	1.2	2.3	4.1	-	-	3.4	1.8	1.4	2.0	-	2.7	2.1	1.2	1.2	1.8	1.7	2.0	2.1
Alcohol	1.0	.8	2.4	.4	1.1	1.8	5.9	-	1.7	1.8	.6	.9	-	1.6	.9	.6	1.8	.9	-	.7	-
Contra el foc	.7	.8	-	.8	.8	-	-	-	.7	.9	.6	.7	-	.8	.4	.6	1.8	-	-	1.3	1.1
Integració de la immigració	.6	.6	.7	.3	.8	.8	-	-	.7	1.8	.6	.5	-	.4	.6	.6	.6	-	-	1.3	-
016 (violència de gènere)	1.2	1.2	1.3	.6	1.5	1.4	5.9	-	1.4	3.7	1.3	1.0	-	.8	1.5	1.9	1.2	-	.8	.7	1.1
Sobre seguretat vial / trànsit	12.1	12.3	10.9	10.3	12.4	18.1	3.1	-	14.1	11.4	8.0	12.9	-	9.7	13.3	11.8	16.6	12.5	9.3	8.7	9.5
Seguretat infantil	.2	.2	-	-	-	1.6	-	-	-	-	.6	.2	-	-	.4	-	-	-	-	-	-
Ús responsable dels antibiòtics	.4	.4	.8	.4	.2	1.4	-	-	.8	-	-	.5	-	.4	.4	.6	1.2	-	-	-	-
Estalvi d'aigua	.3	.4	-	.3	.3	.8	-	-	-	-	.1	.5	-	-	.6	-	-	.9	-	-	-
No abandonar animals	.1	.1	-	-	-	.8	-	-	-	-	-	.2	-	-	.2	-	-	-	-	-	-
Hisenda / Renda	.5	.6	-	.7	.6	-	-	-	.8	-	1.0	.4	-	1.2	.6	-	-	-	-	-	-
Formació professional	.1	.1	.4	.1	-	.4	-	-	.4	-	-	.1	-	-	.6	-	-	-	-	.7	-
Transports (Renfe)	.7	.8	-	1.1	.4	.8	-	-	-	-	-	1.1	-	.8	.9	-	.6	-	-	1.3	-
Parla el català	1.1	1.2	.4	2.4	.1	.6	-	-	-	.9	.3	1.5	-	.8	.6	1.2	.6	.9	3.4	4.0	1.1
Antitabac	.3	.3	-	.6	-	.4	-	-	-	1.0	-	.3	-	-	.6	1.2	-	-	2.5	-	-
Habitatge	.2	.1	.8	-	.4	-	-	-	.8	-	-	.2	-	-	.4	-	-	-	-	-	-
Càncer de mama	.1	.2	-	-	.2	.3	-	-	-	-	.6	.1	-	.2	-	-	-	-	.8	-	-
Neteja i reciclatge (BCN neta)	.1	.1	-	-	-	.8	-	-	-	-	-	.2	-	-	.2	-	-	-	-	-	-
Mossos d'Esquadra	.1	.1	-	-	.2	-	-	-	-	-	-	.2	-	-	.2	-	-	-	-	-	-
Dels autònoms	.1	-	.7	-	.2	-	-	-	.7	-	-	-	-	.4	-	-	-	-	-	-	-
Alimentació	.3	.3	-	-	.2	1.4	-	-	-	-	.6	.3	-	.4	.4	-	-	-	-	-	-
Pirateria	.1	.1	-	-	.2	-	-	-	-	-	.6	-	-	-	.2	-	-	-	-	-	-
Salut	.1	.1	-	.2	-	.3	-	-	-	-	.5	.1	-	.4	-	-	-	-	.8	-	1.1
Oposicions funcionaris	.1	.1	-	-	-	.8	-	-	-	-	.6	-	-	-	.2	-	-	-	-	-	-
Relacionats amb educació (cursos, UOC,...)	.6	.5	.8	.4	.6	.9	-	-	.8	-	.2	.7	-	.4	.9	.6	-	-	.8	-	-
Campanyes del govern	.1	.1	-	.1	-	-	-	-	-	-	-	.1	-	-	-	.6	-	-	-	-	-
Campanyes polítiques	.3	.3	.1	.8	.0	-	-	-	-	.2	.5	.3	-	.4	.4	-	-	.9	-	-	1.1
Campanyes electorals	.3	.4	-	.5	.3	-	-	-	-	.9	.9	.2	-	-	.4	-	.6	-	.8	.7	-
Altres	1.3	1.4	.4	1.1	1.3	1.8	-	-	.7	1.1	1.4	1.4	-	1.2	.6	3.1	1.8	3.6	1.7	1.3	3.2
No sap	76.7	76.7	76.8	76.9	78.0	70.1	84.7	100.0	74.3	76.8	80.3	76.0	100.0	79.8	76.2	77.6	72.4	82.1	78.8	71.3	75.8
No contesta	2.0	1.7	4.0	2.5	1.6	1.4	4.9	-	2.2	4.1	1.8	1.8	-	1.9	1.7	1.9	2.5	.9	.8	4.0	3.2

	TOTAL	NACIONALITAT		LLENGUA HABITUAL				TEMPS DE RESIDÈNCIA A CATALUNYA					ZONA DE RESIDÈNCIA								
		ESPA- NYO- LA	ES- TRAN- GERA	CATA- LÀ	CAS- TELLÀ	AMB- DUES	AL- TRES	NC	FINS A 10 ANYS	DE 10 A 20 ANYS	MÉS DE 20 ANYS	NAS- CUT A CAT.	NC	BCN. CIUT.	REG. ME- TROP.	COM. GIRO- NINES	CAMP TA- RRAG.	TER- RRES EBRE	ÀMB. PO- NENT	COM. CEN- TRALS	ALT PIR./ ARAN
TOTAL SENSE PONDERAR	2600	2191	409	1107	1141	298	50	4	397	149	374	1668	12	458	797	282	259	184	214	242	164
TOTAL PONDERAT	2600	2194	406	949	1288	303	54	5	392	152	419	1623	14	573	1202	244	203	62	120	171	26
P10-B. DIGUI'M DE QUINA ADMINISTRACIÓ ERA																					
Base: Total mencions	324	288	35	124	143	55	3	0	42	16	44	222	0	59	155	29	32	6	13	26	3
Administració central / Govern d'Espanya (Ministeris, etc.)	46.6	46.7	45.7	38.5	52.3	49.0	70.2	-	38.2	40.7	46.3	48.7	-	55.3	50.5	30.3	43.9	36.8	37.5	32.4	45.0
Generalitat de Catalunya	26.3	26.9	21.3	37.9	18.6	20.0	29.8	-	18.6	19.8	21.9	29.1	-	25.5	21.4	42.4	24.4	5.3	37.5	40.5	35.0
Departament de Treball de la Generalitat	1.6	1.8	-	1.7	1.1	2.7	-	-	-	-	5.0	1.3	-	-	1.9	3.0	-	-	4.2	2.7	-
Altres departaments de la Generalitat de Catalunya	2.9	3.0	1.6	3.1	3.8	-	-	-	2.1	4.5	3.4	2.8	-	-	2.9	-	4.9	5.3	8.3	5.4	10.0
Ajuntament de Barcelona	1.4	1.4	1.0	-	2.7	1.3	-	-	.8	-	3.2	1.2	-	2.1	1.0	-	-	5.3	-	5.4	-
Altres Ajuntaments	.8	.6	2.2	1.1	.8	-	-	-	1.9	-	.8	.6	-	-	-	-	2.4	15.8	-	2.7	-
DGT	11.4	10.7	17.2	9.8	11.0	16.8	-	-	23.2	8.0	9.3	9.8	-	8.5	14.6	6.1	2.4	31.6	8.3	13.5	5.0
Hisenda (Agència Tributària)	.4	.4	-	-	.9	-	-	-	-	-	-	.6	-	2.1	-	-	-	-	-	-	-
Altres	1.2	1.4	-	1.0	.9	2.7	-	-	-	-	6.3	.5	-	2.1	1.0	3.0	-	5.3	-	-	-
No sap	19.9	19.9	19.7	20.6	17.7	22.1	57.3	-	23.2	41.1	19.3	17.9	-	14.9	21.4	24.2	31.7	21.1	16.7	5.4	10.0
No contesta	.9	1.0	-	-	1.9	-	-	-	-	-	-	1.2	-	2.1	1.0	-	-	-	-	-	-

	NACIONALITAT		LLENGUA HABITUAL					TEMPS DE RESIDÈNCIA A CATALUNYA					ZONA DE RESIDÈNCIA								
	ESPA- NYO- LA	ES- TRAN- GERA	CATA- LÀ	CAS- TELLÀ	AMB- DUES	AL- TRES	NC	FINS A 10 ANYS	DE 10 A 20 ANYS	MÉS DE 20 ANYS	NAS- CUT A CAT.	NC	REG. BCN. CIUT.	COM. ME- TROP.	GIRO- NINES	CAMP TA- RRAG.	TER- RRES EBRE	ÀMB. PO- NENT	COM. CEN- TRALS	ALT PIR./ ARAN	
TOTAL SENSE PONDERAR	2600	2191	409	1107	1141	298	50	4	397	149	374	1668	12	458	797	282	259	184	214	242	164
TOTAL PONDERAT	2600	2194	406	949	1288	303	54	5	392	152	419	1623	14	573	1202	244	203	62	120	171	26
P10-B. ADMINISTRACIÓ A LA QUE PERTANY L'ANUNCI... (5 ANUNCIS MÉS VISTOS, ANUNCI RISCOS/ACCIDENTS LABORALS I ANUNCI SOBRE IGUALTAT D'OPORTUNITATS ENTRE HOMES I DONES A LA FEINA)																					
SOBRE SEGURETAT VIAL / TRÀNSIT																					
Base: Esmenta anunci sobre Seguretat vial/trànsit	184	164	20	61	87	35	1	0	25	9	20	129	0	31	94	16	21	5	6	9	1
Administració central / Govern d'Espanya (Ministeris, etc.)	48.6	49.7	39.5	44.8	51.5	48.9	-	-	31.2	42.5	54.2	51.5	-	60.0	48.4	36.8	51.9	35.7	36.4	38.5	55.6
Generalitat de Catalunya	15.1	14.0	24.2	14.7	15.1	13.8	100.0	-	16.2	16.2	23.7	13.5	-	12.0	12.9	26.3	18.5	-	18.2	23.1	33.3
Altres departaments de la Generalitat de Catalunya	1.6	1.7	-	2.2	1.7	-	-	-	-	-	-	2.2	-	-	1.6	-	3.7	-	9.1	-	-
Ajuntament de Barcelona	.7	.8	-	-	1.4	-	-	-	-	-	-	1.0	-	4.0	-	-	-	-	-	-	-
Altres Ajuntaments	.2	.2	-	.6	-	-	-	-	-	-	-	.3	-	-	-	-	7.1	-	-	-	-
DGT	19.4	18.1	30.2	17.6	18.1	26.5	-	-	38.7	13.4	14.5	16.9	-	12.0	24.2	10.5	3.7	42.9	18.2	38.5	11.1
No sap	14.5	15.5	6.2	20.1	12.1	10.9	-	-	14.0	27.9	7.7	14.7	-	12.0	12.9	26.3	22.2	14.3	18.2	-	-
CONTRA LA DROGA (COCAÏNA)																					
Base: Esmenta anunci Contra la droga (cocaïna)	31	28	3	7	16	8	0	0	6	2	4	20	0	9	15	2	2	1	1	2	0
Administració central / Govern d'Espanya (Ministeris, etc.)	51.9	53.6	37.7	54.4	50.9	51.4	-	-	20.3	-	57.4	64.4	-	42.9	50.0	50.0	50.0	50.0	50.0	100.0	100.0
Generalitat de Catalunya	30.0	28.1	45.5	28.6	26.4	38.6	-	-	44.8	100.0	42.6	18.0	-	28.6	40.0	50.0	-	-	-	-	-
Altres departaments de la Generalitat de Catalunya	7.7	6.6	16.8	-	14.9	-	-	-	14.6	-	-	7.5	-	-	10.0	-	-	50.0	50.0	-	-
No sap	10.5	11.7	-	16.9	7.7	10.0	-	-	20.3	-	-	10.1	-	28.6	-	-	50.0	-	-	-	-
016 (VIOLÈNCIA DE GÈNERE)																					
Base: Esmenta anunci 016 (Violència de gènere)	19	16	2	4	10	3	2	0	3	3	3	10	0	3	11	3	2	0	1	1	0
Administració central / Govern d'Espanya (Ministeris, etc.)	61.4	70.4	-	38.9	68.4	100.0	-	-	34.4	-	95.0	76.2	-	100.0	57.1	33.3	50.0	-	100.0	100.0	-
No sap	38.6	29.6	100.0	61.1	31.6	-	100.0	-	65.6	100.0	5.0	23.8	-	-	42.9	66.7	50.0	-	-	-	100.0

ENQUESTA CAMPANYA DE PREVENCIÓ DE RISCOS LABORALS

208- GESOP

	TOTAL	NACIONALITAT		LLENGUA HABITUAL				NC	TEMPS DE RESIDÈNCIA A CATALUNYA				NC	ZONA DE RESIDÈNCIA							
		ESPA- NYO- LA	ES- TRAN- GERA	CATA- LÀ	CAS- TELLÀ	AMB- DUES	AL- TRES		FINS A 10 ANYS	DE 10 A 20 ANYS	MÉS DE 20 ANYS	NAS- CUT A CAT.		BCN. CIUT.	REG. ME- TROP.	COM. GIRO- NINES	CAMP TA- RRAG.	TER- RRES- EBRE	ÀMB. PO- NENT	COM. CEN- TRALS	ALT PIR./ ARAN
TOTAL SENSE PONDERAR	2600	2191	409	1107	1141	298	50	4	397	149	374	1668	12	458	797	282	259	184	214	242	164
TOTAL PONDERAT	2600	2194	406	949	1288	303	54	5	392	152	419	1623	14	573	1202	244	203	62	120	171	26
PARLA EL CATALÀ																					
Base: Esmenta anunci Parla el català)	16	16	1	15	1	1	0	0	0	1	1	15	0	3	5	2	1	0	2	4	0
Administració central / Govern d'Espanya (Ministeris, etc.)	9.1	9.6	-	10.4	-	-	-	-	-	-	-	10.0	-	-	33.3	-	-	-	-	-	-
Generalitat de Catalunya	70.9	69.6	100.0	75.6	100.0	-	-	-	-	100.0	100.0	68.2	-	50.0	66.7	100.0	-	100.0	75.0	83.3	100.0
Altres departaments de la Generalitat de Catalunya	4.3	4.5	-	4.8	-	-	-	-	-	-	-	4.7	-	-	-	-	-	-	-	16.7	-
No sap	15.7	16.4	-	9.2	-	100.0	-	-	-	-	-	17.2	-	50.0	-	-	100.0	-	25.0	-	-
ALCOHOL																					
Base: Esmenta anunci sobre Alcohol	15	11	5	2	8	4	2	0	3	2	2	9	0	5	6	1	2	0	0	1	0
Administració central / Govern d'Espanya (Ministeris, etc.)	56.1	65.6	33.3	85.2	54.4	22.1	100.0	-	-	100.0	100.0	59.7	-	50.0	50.0	-	100.0	-	-	100.0	-
Generalitat de Catalunya	23.7	19.6	33.3	-	10.9	77.9	-	-	50.0	-	-	23.0	-	25.0	25.0	100.0	-	-	-	-	-
Ajuntament de Barcelona	8.2	11.6	-	-	15.7	-	-	-	-	-	-	13.6	-	25.0	-	-	-	-	-	-	-
DGT	2.2	3.1	-	14.8	-	-	-	-	-	-	-	3.7	-	-	-	-	-	100.0	-	-	-
No sap	9.9	-	33.3	-	19.0	-	-	-	50.0	-	-	-	-	-	25.0	-	-	-	-	-	-
RISCOS/ACCIDENTS LABORALS																					
Base: Esmenta anunci Riscos/Accidents laborals	14	14	0	8	2	4	0	0	0	0	4	10	0	1	8	1	0	0	1	3	0
Administració central / Govern d'Espanya (Ministeris, etc.)	20.4	20.4	-	27.4	-	13.9	-	-	-	-	57.8	7.0	-	-	20.0	-	-	-	50.0	25.0	-
Generalitat de Catalunya	46.9	46.9	-	54.9	-	48.6	-	-	-	-	-	63.7	-	100.0	40.0	-	-	-	-	75.0	-
Departament de Treball de la Generalitat	32.7	32.7	-	17.7	100.0	37.5	-	-	-	-	42.2	29.3	-	-	40.0	100.0	-	-	50.0	-	-
IGUALTAT D'OPORTUNITATS ENTRE HOMES I DONES A LA FEINA																					
Base: Esmenta anunci Igualtat d'oportunitats entre homes i dones a la feina	8	7	1	6	2	0	0	0	0	1	0	7	0	3	2	0	1	0	1	2	0
Administració central / Govern d'Espanya (Ministeris, etc.)	34.9	28.3	100.0	12.4	100.0	-	-	-	-	100.0	-	28.3	-	50.0	-	-	-	-	-	66.7	-
Generalitat de Catalunya	55.9	61.6	-	75.1	-	-	-	-	-	-	-	61.6	-	50.0	100.0	-	100.0	-	100.0	-	100.0
No sap	9.2	10.2	-	12.4	-	-	-	-	-	-	-	10.2	-	-	-	-	-	-	-	33.3	-

	NACIONALITAT		LLENGUA HABITUAL					TEMPS DE RESIDÈNCIA A CATALUNYA					ZONA DE RESIDÈNCIA								
	ESPA- NYO- LA	ES- TRAN- GERA	CATA- LÀ	CAS- TELLÀ	AMB- DUES	AL- TRES	NC	FINS A 10 ANYS	DE 10 A 20 ANYS	MÉS DE 20 ANYS	NAS- CUT A CAT.	NC	REG. BCN. CIUT.	COM. ME- TROP.	GIRO- NINES	CAMP TA- RRAG.	TER- RRRES EBBRE	ÀMB. PO- NENT	COM. CEN- TRALS	ALT PIR./ ARAN	
TOTAL SENSE PONDERAR	2600	2191	409	1107	1141	298	50	4	397	149	374	1668	12	458	797	282	259	184	214	242	164
TOTAL PONDERAT	2600	2194	406	949	1288	303	54	5	392	152	419	1623	14	573	1202	244	203	62	120	171	26
P11. ARA LI LLEGIRÉ UNA SÈRIE DE TEMES D'INTERÈS PÚBLIC. DIGUI'M SI US PLAU SI VOSTÈ RECORDA PUBLICITAT REALITZADA EN ELS ÚLTIMS MESOS SOBRE CADASCUN D'AQUESTS TEMES PER PART DE LES ADMINISTRACIONS PÚBLIQUES, JA SIGUI A LA TELEVISIÓ, A LA RÀDIO, A LA PREMSA O A ALTRES MITJANS?																					
P11-A. ACCIDENTS LABORALS																					
Base: Total	2600	2194	406	949	1288	303	54	5	392	152	419	1623	14	573	1202	244	203	62	120	171	26
Sí	72.1	76.5	48.0	82.2	64.9	76.2	45.1	57.7	49.4	61.1	78.7	77.0	58.2	72.7	70.4	72.3	73.0	76.6	73.8	76.9	76.8
No	27.4	23.0	51.1	17.5	34.4	23.5	54.9	42.3	49.7	37.9	21.2	22.6	41.8	26.6	29.2	27.0	26.6	22.3	25.7	22.7	23.2
No sap	.5	.4	.9	.3	.7	.3	-	-	.9	1.0	.1	.4	-	.7	.4	.7	.4	1.1	.5	.4	-
P11-B. IGUALTAT D'OPORTUNITATS ENTRE HOMES I DONES A LA FEINA																					
Base: Total	2600	2194	406	949	1288	303	54	5	392	152	419	1623	14	573	1202	244	203	62	120	171	26
Sí	62.4	65.7	44.5	70.4	58.1	61.6	25.4	100.0	44.6	52.4	71.2	65.2	74.2	59.0	60.6	63.1	69.5	69.6	66.4	70.2	71.3
No	37.2	34.0	54.9	29.1	41.6	38.4	73.5	-	54.8	47.5	28.8	34.3	25.8	40.4	39.1	36.9	30.5	29.9	32.7	28.9	27.4
No sap	.4	.3	.6	.5	.4	-	1.0	-	.6	.1	-	.5	-	.7	.3	-	-	.5	.9	.8	1.2
P11-C. SERVEIS D'ATENCIÓ AL CIUTADÀ																					
Base: Total	2600	2194	406	949	1288	303	54	5	392	152	419	1623	14	573	1202	244	203	62	120	171	26
Sí	41.2	42.6	33.5	48.3	37.2	36.9	34.3	28.8	31.6	34.6	48.9	42.3	19.9	35.4	41.0	46.1	42.9	51.1	42.1	47.1	48.8
No	57.9	56.6	64.6	50.4	61.9	62.6	65.7	71.2	66.8	65.4	49.8	56.9	80.1	64.0	58.0	53.5	55.6	48.4	55.6	51.7	49.4
No sap	1.0	.8	1.9	1.3	.9	.5	-	-	1.6	-	1.4	.8	-	.7	1.0	.4	1.5	.5	2.3	1.2	1.8
P11-D. INCENDIS																					
Base: Total	2600	2194	406	949	1288	303	54	5	392	152	419	1623	14	573	1202	244	203	62	120	171	26
Sí	75.8	78.2	63.0	79.2	72.9	78.7	69.0	100.0	62.3	76.6	80.0	78.1	63.3	67.0	79.3	74.8	77.6	75.0	74.3	81.4	78.0
No	23.9	21.4	37.0	20.6	26.8	21.1	31.0	-	37.4	23.4	19.7	21.6	36.7	32.3	20.6	24.8	22.4	24.5	24.8	18.6	22.0
No sap	.3	.3	-	.2	.4	.2	-	-	.3	-	.2	.3	-	.7	.1	.4	-	.5	.9	-	-
P11-E. MEDI AMBIENT																					
Base: Total	2600	2194	406	949	1288	303	54	5	392	152	419	1623	14	573	1202	244	203	62	120	171	26
Sí	76.0	76.9	70.8	74.6	76.8	76.1	80.8	71.2	71.3	83.2	83.5	74.7	53.0	72.1	77.0	77.3	80.3	76.1	75.2	75.2	74.4
No	23.5	22.6	28.8	24.7	23.0	23.0	19.2	28.8	28.7	15.8	16.0	24.8	47.0	27.5	22.5	22.0	19.3	22.8	24.3	24.8	24.4
No sap	.5	.5	.4	.7	.2	.9	-	-	-	1.0	.6	.5	-	.4	.5	.7	.4	1.1	.5	-	1.2

	TOTAL	NACIONALITAT		LLENGUA HABITUAL					TEMPS DE RESIDÈNCIA A CATALUNYA					ZONA DE RESIDÈNCIA							
		ESPA- NYO- LA	ES- TRAN- GERA	CATA- LÀ	CAS- TELLÀ	AMB- DUES	AL- TRES	NC	FINS A 10 ANYS	DE 10 A 20 ANYS	MÉS DE 20 ANYS	NAS- CUT A CAT.	NC	BCN. CIUT.	REG. TROP.	COM. GIRO- NINES	CAMP TA- RRAG.	TER- RRES EBRE	ÀMB. PO- NENT	COM. CEN- TRALS	ALT PIR./ ARAN
TOTAL SENSE PONDERAR	2600	2191	409	1107	1141	298	50	4	397	149	374	1668	12	458	797	282	259	184	214	242	164
TOTAL PONDERAT	2600	2194	406	949	1288	303	54	5	392	152	419	1623	14	573	1202	244	203	62	120	171	26
P11-F. DROGA																					
Base: Total	2600	2194	406	949	1288	303	54	5	392	152	419	1623	14	573	1202	244	203	62	120	171	26
Sí	88.3	89.5	81.7	88.6	88.2	89.5	76.6	100.0	84.6	81.2	90.1	89.3	97.6	87.8	88.1	88.3	88.8	89.7	90.2	89.3	88.4
No	11.6	10.4	18.3	11.4	11.6	10.2	23.4	-	15.4	18.8	9.6	10.6	2.4	12.2	11.8	11.3	11.2	10.3	9.8	10.7	11.6
No sap	.1	.1	-	-	.1	.3	-	-	-	-	.4	.1	-	-	.1	.4	-	-	-	-	-
P11-G. ALCOHOL																					
Base: Total	2600	2194	406	949	1288	303	54	5	392	152	419	1623	14	573	1202	244	203	62	120	171	26
Sí	75.8	76.8	70.4	73.7	78.4	74.2	62.6	71.2	72.2	72.0	81.6	75.6	69.5	72.3	75.7	77.7	78.4	78.8	80.4	78.9	75.6
No	23.8	22.9	29.1	26.0	21.4	25.1	37.1	28.8	27.2	27.8	18.0	24.1	30.5	27.5	24.0	22.3	21.2	20.7	19.6	20.2	22.6
No sap	.3	.3	.5	.4	.2	.7	.3	-	.5	.1	.4	.3	-	.2	.4	-	.4	.5	-	.8	1.8
P11-H. VIOLÈNCIA DOMÈSTICA																					
Base: Total	2600	2194	406	949	1288	303	54	5	392	152	419	1623	14	573	1202	244	203	62	120	171	26
Sí	84.2	86.4	72.4	83.9	85.3	83.8	66.7	86.5	75.8	80.2	89.4	85.3	86.2	80.8	85.6	81.9	84.9	86.4	85.5	86.8	84.8
No	15.5	13.4	27.2	15.8	14.5	16.1	33.3	13.5	24.2	19.8	10.1	14.5	13.8	19.2	14.2	18.1	14.3	13.0	14.0	12.8	15.2
No sap	.2	.2	.4	.4	.2	.1	-	-	-	-	.5	.2	-	-	.3	-	.8	.5	.5	.4	-
P11-I. SEGURETAT VIAL O TRÀNSIT																					
Base: Total	2600	2194	406	949	1288	303	54	5	392	152	419	1623	14	573	1202	244	203	62	120	171	26
Sí	93.3	94.4	87.5	93.2	93.4	95.2	82.3	100.0	87.9	92.7	94.9	94.3	86.7	93.0	93.5	93.3	95.0	91.3	93.0	92.6	90.9
No	6.6	5.5	12.5	6.7	6.5	4.8	17.7	-	12.1	7.3	4.9	5.6	13.3	7.0	6.5	6.4	4.6	8.2	7.0	7.4	8.5
No sap	.1	.1	-	.1	.1	-	-	-	-	-	.2	.1	-	-	-	.4	.4	.5	-	-	.6
P11-J. INTEGRACIÓ DE LA IMMIGRACIÓ																					
Base: Total	2600	2194	406	949	1288	303	54	5	392	152	419	1623	14	573	1202	244	203	62	120	171	26
Sí	59.8	59.8	59.7	56.0	63.2	60.1	47.1	28.8	61.2	58.2	71.7	56.6	53.6	53.5	63.4	59.6	57.1	65.8	58.9	58.3	56.7
No	39.4	39.3	40.3	43.0	36.3	38.6	52.9	71.2	38.8	41.0	27.3	42.5	46.4	45.6	35.9	40.1	42.5	34.2	40.2	40.1	42.7
No sap	.8	.9	-	1.1	.4	1.3	-	-	-	.8	1.0	.9	-	.9	.8	.4	.4	-	.9	1.7	.6

	TOTAL	NACIONALITAT		LLENGUA HABITUAL				TEMPS DE RESIDÈNCIA A CATALUNYA					ZONA DE RESIDÈNCIA								
		ESPA- NYO- LA	ES- TRAN- GERA	CATA- LÀ	CAS- TELLÀ	AMB- DUES	AL- TRES	NC	FINS DE A 10 ANYS	DE 10 A 20 ANYS	MÉS DE 20 ANYS	NAS- CUT A CAT.	NC	REG. BCN. CIUT.	COM. ME- TROP.	COM. GIRO- NINES	CAMP TA- RRAG.	TER- RRES EBRE	ÀMB. PO- NENT	COM. CEN- TRALS	ALT PIR./ ARAN
TOTAL SENSE PONDERAR	2600	2191	409	1107	1141	298	50	4	397	149	374	1668	12	458	797	282	259	184	214	242	164
TOTAL PONDERAT	2600	2194	406	949	1288	303	54	5	392	152	419	1623	14	573	1202	244	203	62	120	171	26
P11-K. OBESITAT INFANTIL																					
Base: Total	2600	2194	406	949	1288	303	54	5	392	152	419	1623	14	573	1202	244	203	62	120	171	26
Sí	48.5	49.6	42.9	42.2	53.8	47.8	39.7	28.8	45.9	41.3	68.7	44.9	19.9	41.9	51.8	48.2	47.9	51.1	47.2	49.2	44.5
No	51.0	50.1	55.6	57.5	45.7	51.6	58.0	71.2	52.8	57.9	30.7	54.9	80.1	57.2	47.8	51.4	52.1	46.7	52.3	50.4	55.5
No sap	.5	.3	1.5	.3	.5	.6	2.3	-	1.3	.8	.7	.2	-	.9	.4	.4	-	2.2	.5	.4	-
P11-L. SEGURETAT INFANTIL (PREVENCIÓ DELS ACCIDENTS DOMÈSTICS DELS NENS)																					
Base: Total	2600	2194	406	949	1288	303	54	5	392	152	419	1623	14	573	1202	244	203	62	120	171	26
Sí	51.8	52.6	47.9	46.7	55.5	55.5	29.1	86.5	48.0	50.5	64.8	49.4	58.2	46.7	54.0	49.6	55.2	50.5	49.5	55.0	53.0
No	47.7	46.9	52.1	52.8	43.9	44.5	70.9	13.5	51.9	49.5	34.4	50.1	41.8	53.1	45.4	50.0	44.8	48.9	50.5	44.2	47.0
No sap	.4	.5	.1	.4	.6	-	-	-	.1	-	.7	.5	-	.2	.6	.4	-	.5	-	.8	-
P11-M. ÚS RESPONSABLE DELS ANTIBIÒTICS																					
Base: Total	2600	2194	406	949	1288	303	54	5	392	152	419	1623	14	573	1202	244	203	62	120	171	26
Sí	73.7	75.7	62.8	69.9	76.3	78.6	49.7	86.5	64.2	74.2	80.4	74.3	58.8	71.8	77.5	66.7	72.2	69.0	70.1	69.8	66.5
No	26.0	24.0	37.0	30.0	23.3	21.4	50.3	13.5	35.2	25.8	19.2	25.5	41.2	28.2	22.2	32.6	27.0	31.0	29.9	29.8	33.5
No sap	.3	.3	.2	.1	.5	-	-	-	.6	-	.4	.2	-	-	.3	.7	.8	-	-	.4	-

	TOTAL	NACIONALITAT		LLENGUA HABITUAL					TEMPS DE RESIDÈNCIA A CATALUNYA					ZONA DE RESIDÈNCIA							
		ESPA- NYO- LA	ES- TRAN- GERA	CATA- LÀ	CAS- TELLÀ	AMB- DUES	AL- TRES	NC	FINS A 10 ANYS	DE 10 A 20 ANYS	MÉS DE 20 ANYS	NAS- CUT A CAT.	NC	REG. BCN. CIUT.	COM. ME- TROP.	GIRO- NINES	CAMP TA- RRAG.	TER- RRES EBRE	ÀMB. PO- NENT	COM. CEN- TRALS	ALT PIR./ ARAN
TOTAL SENSE PONDERAR	2600	2191	409	1107	1141	298	50	4	397	149	374	1668	12	458	797	282	259	184	214	242	164
TOTAL PONDERAT	2600	2194	406	949	1288	303	54	5	392	152	419	1623	14	573	1202	244	203	62	120	171	26
P12. EN EL CAS CONCRET DE LES CAMPANYES INSTITUCIONALS SOBRE ACCIDENTS LABORALS, A TRAVÉS DE QUINS D'AQUESTS MITJANS VOSTÈ LES HA VIST O SENTIT?																					
Base: Recorda publicitat d'accidents laborals	1874	1679	195	780	836	231	25	3	194	93	330	1250	8	416	846	177	148	48	88	131	20
Televisió	91.3	92.5	81.3	94.0	89.6	90.2	75.1	100.0	82.0	88.9	93.7	92.3	100.0	89.8	90.9	93.1	92.6	91.5	91.8	94.6	92.1
Ràdio	15.1	15.7	9.7	15.4	14.3	18.9	-	-	10.4	14.1	17.1	15.4	18.7	8.7	16.6	18.1	20.1	15.6	14.6	17.2	11.1
Diaris i/o revistes	24.1	23.5	28.6	23.9	22.7	27.7	36.2	50.0	28.5	28.6	26.2	22.3	52.9	26.4	24.4	20.1	22.2	20.6	24.7	23.1	19.0
Publicitat al metro o als autobusos	5.8	5.6	7.1	4.6	6.3	7.6	6.2	-	6.7	6.6	6.0	5.5	-	7.5	6.6	3.4	5.3	2.8	1.9	2.7	2.4
Cartells i tanques publicitàries	8.8	8.5	10.8	8.7	8.2	10.4	16.4	-	9.0	15.8	10.3	7.9	-	10.8	8.9	8.3	7.4	3.5	7.0	7.0	7.9
Internet	3.1	2.8	5.8	1.9	4.2	3.1	6.2	-	5.8	5.4	.5	3.1	9.7	2.1	3.6	2.0	5.3	4.3	1.9	2.7	3.2
Bolígrafs, vanos, bosses, fundes per targetes de metro i bus i altres elements publicitaris	1.2	1.1	1.9	1.1	1.4	.3	6.2	-	1.2	2.5	1.8	.9	-	1.2	1.4	1.0	2.1	-	-	-	.8
Tríptics, díptics i altres publicacions editades	2.3	2.5	1.2	2.7	1.7	2.8	6.2	-	2.0	4.0	2.3	2.3	-	1.2	3.0	2.5	3.2	-	1.3	1.6	5.6
No sap	1.5	1.3	2.9	.9	2.4	.5	-	-	3.2	.8	1.7	1.3	-	2.4	1.2	2.0	1.1	1.4	1.3	.5	-

	NACIONALITAT			LLENGUA HABITUAL					TEMPS DE RESIDÈNCIA A CATALUNYA					ZONA DE RESIDÈNCIA							
	TOTAL	ESPA- NYO- LA	ES- TRAN- GERA	CATA- LÀ	CAS- TELLÀ	AMB- DUES	AL- TRES	NC	FINS A 10 ANYS	DE 10 A 20 ANYS	MÉS DE 20 ANYS	NAS- CUT A CAT.	NC	REG. BCN. CIUT.	COM. ME- TROP.	COM. GIRO- NINES	CAMP TA- RRAG.	TER- RRES EBBRE	ÀMB. PO- NENT	COM. CEN- TRALS	ALT PIR./ ARAN
TOTAL SENSE PONDERAR	2600	2191	409	1107	1141	298	50	4	397	149	374	1668	12	458	797	282	259	184	214	242	164
TOTAL PONDERAT	2600	2194	406	949	1288	303	54	5	392	152	419	1623	14	573	1202	244	203	62	120	171	26
P12-A.1. ARA ENS REFERIREM A LA PUBLICITAT REALITZADA EN ELS ÚLTIMS MESOS PER LES ADMINISTRACIONS PÚBLIQUES SOBRE ACCIDENTS LABORALS A LA TELEVISIÓ. RECORDA QUÈ ES DEIA? QUÈ ES VEIA?																					
Base: Ha vist publicitat a televisió	1712	1553	159	733	749	209	18	3	159	83	309	1153	8	374	769	164	137	44	81	124	18
A la feina cap risc	2.8	3.1	.8	4.5	1.8	1.0	-	-	.9	1.5	.4	3.9	-	4.0	2.0	3.7	4.6	-	2.8	2.8	2.6
Els accidents no avisen	2.5	2.7	1.3	4.2	.8	3.1	-	-	1.3	2.6	.9	3.2	-	2.7	1.8	3.7	4.0	2.3	2.8	3.4	4.3
D'aquí a uns segons/minuts, cauré/cediré...	2.7	3.0	-	4.8	.9	2.2	-	-	-	-	1.2	3.7	-	2.3	1.8	6.3	1.7	3.9	2.8	5.7	3.4
Una biga, una biga a punt de caure	.7	.7	-	1.2	.2	.6	-	-	-	-	-	1.0	-	1.3	.4	1.1	-	1.6	-	.6	.9
Una bastida, una bastida a punt de caure	2.9	3.0	1.9	4.2	2.3	.7	-	-	2.7	-	2.4	3.3	-	2.3	2.7	3.2	5.1	2.3	2.1	4.0	1.7
Un cable/corda trencat, a punt de trencar-se	1.2	1.3	.4	2.0	.4	.4	-	50.0	.4	-	.8	1.3	18.7	2.0	.4	1.6	2.3	1.6	.7	1.7	3.4
Una caldera a punt d'explotar	1.4	1.5	-	2.0	.7	.8	-	50.0	.8	-	.5	1.6	18.7	1.3	1.6	2.1	1.1	-	-	.6	1.7
Una rasa a punt de cedir	2.5	2.7	-	4.3	.9	1.1	-	50.0	-	-	1.7	3.1	18.7	1.0	2.4	4.7	4.6	2.3	2.1	2.8	.9
Una canonada que rebotarà	2.2	2.3	1.0	3.7	1.3	.3	-	-	.9	1.5	1.1	2.7	-	2.7	2.2	.5	2.3	3.1	.7	4.0	-
Situacions de risc, accidents a punt de passar	2.2	2.3	.4	3.8	.8	1.6	-	-	-	2.7	1.0	2.8	-	3.3	2.0	1.6	1.1	3.1	.7	2.3	3.4
Un empresari, directiu	5.9	6.4	.8	6.6	4.1	9.6	8.2	-	.8	3.6	5.5	6.9	-	7.7	6.1	2.1	5.7	2.3	2.8	7.4	6.0
Diferents persones i activitats laborals	.6	.7	.2	.5	.8	.7	-	-	-	.4	1.0	.7	-	-	1.0	1.1	.6	1.6	-	-	1.7
Accidents laborals	2.1	2.0	2.6	2.3	2.1	1.6	-	-	1.7	2.9	2.3	2.1	-	2.0	1.8	2.1	3.4	3.1	2.8	2.3	1.7
Un treballador que cau o a punt de caure	2.4	2.4	2.9	2.5	2.5	.6	16.4	-	3.6	7.2	.8	2.4	-	1.3	3.1	2.1	1.1	2.3	1.4	4.0	-
Un treballador s'enganxa la mà a una màquina	1.8	1.9	.8	2.8	1.2	.3	-	-	.8	-	1.8	2.1	-	3.0	1.4	1.6	1.1	.8	2.8	1.7	-
Morts, víctimes, etc. d'accidents laborals	.9	1.0	.2	1.0	.9	.7	-	-	.8	.2	2.4	.6	-	.3	1.0	1.6	.6	6.2	.7	-	.9
Situacions d'incompliment de mesures de seguretat	2.5	2.3	3.8	1.5	3.7	1.8	-	-	4.0	6.5	3.4	1.7	-	.7	3.9	1.1	1.1	3.9	2.1	2.3	.9
Un accident i la cadena de responsabilitats	.9	1.0	-	1.5	.4	.6	-	-	-	-	-	1.3	-	1.7	.8	-	.6	-	.7	1.1	.9
Treballadors, obrers	3.7	3.5	5.1	3.6	3.7	4.3	-	-	4.6	2.8	5.5	3.2	-	4.7	3.7	3.2	2.3	3.1	1.4	4.0	6.0
Obres, construcció, grues	5.3	5.3	5.1	4.5	6.0	5.5	8.2	-	5.9	8.8	7.2	4.5	-	6.7	5.3	5.3	4.6	3.9	4.8	2.8	6.0
S'han de prendre mesures per evitar els accidents	1.2	1.2	1.1	1.2	1.2	1.8	-	-	1.9	-	.5	1.4	-	1.7	1.0	.5	2.3	1.6	.7	1.1	3.4
S'ha de prestar atenció als accidents	1.2	1.1	2.7	1.0	1.5	1.3	-	-	2.4	2.1	1.1	1.1	-	1.3	1.2	2.1	1.1	.8	.7	1.1	-
Es parla de prevenció, de seguretat a la feina	3.7	4.0	.7	2.7	4.8	3.8	-	-	1.4	3.3	5.2	3.7	-	1.3	4.9	4.2	2.3	3.9	6.9	2.3	4.3
Mesures de seguretat	2.8	2.8	2.3	2.0	3.4	3.4	-	-	2.9	1.5	4.2	2.5	-	3.3	1.8	4.2	5.1	3.9	-	4.5	1.7
Normes de seguretat, compliment de la llei	.3	.4	-	.4	.4	-	-	-	-	-	1.0	.2	-	-	.2	.5	1.1	.8	-	1.1	-
Casc, posar-se el casc	6.5	6.7	4.6	5.5	7.1	8.6	-	-	5.2	8.5	7.8	6.3	-	6.4	5.9	6.3	6.3	5.4	10.3	9.7	5.2
La seguretat és responsabilitat de tothom	1.6	1.7	-	2.4	.8	1.1	8.2	-	.9	1.8	.6	1.9	-	2.0	1.4	2.1	2.3	.8	1.4	.6	1.7

	NACIONALITAT		LLENGUA HABITUAL				TEMPS DE RESIDÈNCIA A CATALUNYA					ZONA DE RESIDÈNCIA									
	ESPA- NYO- LA	ES- TRAN- GERA	CATA- LÀ	CAS- TELLÀ	AMB- DUES	AL- TRES	NC	FINS A 10 ANYS	DE 10 A 20 ANYS	MÉS DE 20 ANYS	NAS- CUT A	NC	REG. BCN. CIUT.	COM. ME- TROP.	GIRO- NINES	CAMP TA- RRAG.	TER- RRES EBRE	ÀMB. PO- NENT	COM. CEN- TRALS	ALT PIR./ ARAN	
TOTAL SENSE PONDERAR	2600	2191	409	1107	1141	298	50	4	397	149	374	1668	12	458	797	282	259	184	214	242	164
TOTAL PONDERAT	2600	2194	406	949	1288	303	54	5	392	152	419	1623	14	573	1202	244	203	62	120	171	26
P12-A.1. ARA ENS REFERIREM A LA PUBLICITAT REALITZADA EN ELS ÚLTIMS MESOS PER LES ADMINISTRACIONS PÚBLIQUES SOBRE ACCIDENTS LABORALS A LA TELEVISIÓ. RECORDA QUÈ ES DEIA? QUÈ ES VEIA?																					
Base: Ha vist publicitat a televisió	1712	1553	159	733	749	209	18	3	159	83	309	1153	8	374	769	164	137	44	81	124	18
Dirigit a l'empresari, és el responsable	2.1	2.3	-	2.9	1.5	1.3	-	-	.5	-	2.2	2.4	-	2.0	2.5	.5	1.7	.8	2.8	1.7	.9
La responsabilitat és d'empresaris i treballadors	1.8	2.0	-	2.0	1.1	3.7	-	-	-	-	1.6	2.2	-	1.7	2.2	2.1	.6	2.3	2.1	.6	.9
Responsabilitats en els accidents	.7	.8	-	1.1	.4	-	6.8	-	-	1.5	.7	.8	-	.7	.4	1.1	1.1	1.6	2.1	1.1	-
Hi ha molts accidents, xifres, dades	1.0	.9	1.8	.7	1.0	1.7	1.8	-	1.0	1.5	1.2	.9	-	1.0	1.0	.5	1.7	1.6	-	1.1	.9
Els accidents es poden evitar	.5	.6	-	1.0	.2	-	-	-	-	-	.9	.5	-	1.0	.6	-	-	-	-	-	1.7
A la feina no te la juguis	.7	.7	.5	.4	1.1	-	-	-	.5	-	1.3	.6	-	.3	1.0	1.1	-	-	-	.6	-
Buenos días; 365 días	3.5	3.6	2.6	2.3	3.9	5.8	6.8	-	2.8	2.0	3.0	3.9	-	5.4	3.9	1.6	1.7	3.1	1.4	1.1	4.3
Altres	2.5	2.4	3.6	1.7	3.2	2.1	13.6	-	4.0	2.1	4.3	1.9	-	2.3	2.5	2.1	4.0	3.1	2.1	1.7	4.3
Res	.3	.3	-	.2	.2	.8	-	-	-	-	-	.4	-	.3	-	1.1	.6	-	.7	-	-
No sap	39.5	37.6	57.5	31.5	45.9	43.6	46.4	50.0	56.0	47.8	40.7	36.0	81.3	36.5	41.4	35.3	39.4	38.8	48.3	36.4	42.2
No contesta	.1	.1	.8	-	.3	-	-	-	.8	-	.3	-	-	.3	-	.5	-	-	-	-	-

	NACIONALITAT		LLENGUA HABITUAL				TEMPS DE RESIDÈNCIA A CATALUNYA					ZONA DE RESIDÈNCIA									
	ESPA- NYO- LA	ES- TRAN- GERA	CATA- LÀ	CAS- TELLÀ	AMB- DUES	AL- TRES	NC	FINS A 10 ANYS	DE 10 A 20 ANYS	MÉS DE 20 ANYS	NAS- CUT A	NC	REG. BCN. CIUT.	COM. ME- TROP.	GIRO- NINES	CAMP TA- RRAG.	TER- RRRES	ÀMB. PO- NENT	COM. CEN- TRALS	ALT PIR./ ARAN	
TOTAL SENSE PONDERAR	2600	2191	409	1107	1141	298	50	4	397	149	374	1668	12	458	797	282	259	184	214	242	164
TOTAL PONDERAT	2600	2194	406	949	1288	303	54	5	392	152	419	1623	14	573	1202	244	203	62	120	171	26
P12-A.2. A MÉS D'AQUEST ANUNCI, EN RECORDA ALGUN ALTRE? QUÈ ES VEIA? QUÈ ES DEIA?																					
Base: No es refereix a la campanya	356	321	35	139	162	48	7	0	25	20	75	236	0	86	160	32	24	9	15	27	3
A la feina cap risc	.4	.5	-	1.1	-	-	-	-	-	-	-	.6	-	-	.9	-	-	-	-	-	-
Els accidents no avisen	.5	.5	-	1.2	-	-	-	-	-	-	-	.7	-	-	.9	-	-	-	-	-	6.3
D'aquí a uns segons/minuts, cauré/cediré...	.9	1.0	-	1.3	.9	-	-	-	-	-	1.7	.9	-	1.4	.9	-	-	-	3.7	-	-
Una biga, una biga a punt de caure	.4	.4	-	.9	-	-	-	-	-	-	-	.5	-	1.4	-	-	-	-	-	-	-
Una bastida, una bastida a punt de caure	1.6	1.8	-	2.2	.9	2.6	-	-	-	-	2.0	1.8	-	1.4	2.8	-	-	-	-	-	-
Una rasa a punt de cedir	.5	.6	-	1.4	-	-	-	-	-	-	-	.8	-	-	-	5.4	-	-	-	-	6.3
Situacions de risc, accidents a punt de passar	.1	.1	-	-	-	.7	-	-	-	-	-	.1	-	-	-	-	3.7	-	-	-	-
Un empresari, directiu	.4	.5	-	-	.9	-	-	-	-	-	2.0	-	-	-	.9	-	-	-	-	-	-
Un treballador que cau o a punt de caure	.6	.7	-	.9	.5	-	-	-	-	-	-	.9	-	1.4	-	2.7	-	-	-	-	-
Obres, construcció, grues	.4	.4	-	.9	-	-	-	-	-	-	-	.5	-	1.4	-	-	-	-	-	-	-
Es parla de prevenció, de seguretat a la feina	.2	.2	-	.5	-	-	-	-	-	-	-	.3	-	-	-	-	-	-	-	2.6	-
Mesures de seguretat	.6	.7	-	1.6	-	-	-	-	-	-	-	.9	-	-	.9	-	-	-	-	2.6	-
Casc, posar-se el casc	.4	.4	-	.9	-	-	-	-	-	-	-	.5	-	1.4	-	-	-	-	-	-	-
Dirigit a l'empresari, és el responsable	.4	.4	-	.9	-	-	-	-	-	-	-	.5	-	1.4	-	-	-	-	-	-	-
Responsabilitats en els accidents	.4	.4	-	.9	-	-	-	-	-	-	1.7	-	-	1.4	-	-	-	-	-	-	-
Buenos días; 365 días	.6	.7	-	.6	-	2.6	-	-	-	-	-	.9	-	1.4	-	2.7	-	-	-	-	-
Altres	2.0	2.2	-	1.2	2.8	1.8	-	-	-	-	5.2	1.3	-	-	2.8	5.4	3.3	-	-	-	-
Cap més	91.2	90.3	100.0	86.2	94.8	92.2	100.0	-	100.0	100.0	89.5	90.1	-	88.4	91.5	86.5	96.7	96.3	96.3	94.9	87.5

	NACIONALITAT		LLENGUA HABITUAL				TEMPS DE RESIDÈNCIA A CATALUNYA					ZONA DE RESIDÈNCIA									
	ESPA- NYO- LA	ES- TRAN- GERA	CATA- LÀ	CAS- TELLÀ	AMB- DUES	AL- TRES	NC	FINS A 10 ANYS	DE 10 A 20 ANYS	MÉS DE 20 ANYS	NAS- CUT A CAT.	NC	REG. BCN. CIUT.	COM. ME- TROP.	COM. GIRO- NINES	CAMP TA- RRAG.	TER- RRRES. EBRE	ÀMB. PO- NENT	COM. CEN- TRALS	ALT PIR./ ARAN	
TOTAL SENSE PONDERAR	2600	2191	409	1107	1141	298	50	4	397	149	374	1668	12	458	797	282	259	184	214	242	164
TOTAL PONDERAT	2600	2194	406	949	1288	303	54	5	392	152	419	1623	14	573	1202	244	203	62	120	171	26
P12-B.1. ARA ENS REFERIREM A LA PUBLICITAT REALITZADA EN ELS ÚLTIMS MESOS PER LES ADMINISTRACIONS PÚBLIQUES SOBRE ACCIDENTS LABORALS A LA RÀDIO. RECORDA QUÈ ES DEIA?																					
Base: Ha escoltat publicitat a ràdio	283	264	19	120	119	44	0	0	20	13	56	192	2	36	140	32	30	7	13	23	2
A la feina cap risc	2.0	2.1	-	2.6	1.5	1.8	-	-	-	-	-	3.0	-	6.9	-	-	5.3	4.5	4.3	3.1	-
Els accidents no avisen	2.5	2.7	-	5.9	-	-	-	-	-	-	1.5	3.2	-	-	1.1	5.4	5.3	-	-	9.4	7.1
D'aquí a uns segons/minuts, cauré/cediré...	2.1	2.0	3.7	3.2	.1	4.6	-	-	-	5.4	-	2.8	-	3.4	1.1	-	5.3	-	-	6.3	14.3
Una biga, una biga a punt de caure	.4	.5	-	1.0	-	-	-	-	-	-	-	.7	-	3.4	-	-	-	-	-	-	-
Una bastida, una bastida a punt de caure	1.1	1.2	-	2.6	-	-	-	-	-	-	-	1.6	-	-	1.1	2.7	-	-	-	3.1	-
Una caldera a punt d'explotar	1.5	1.3	4.6	2.8	.7	-	-	-	4.3	-	-	1.8	-	-	1.1	8.1	-	-	-	-	7.1
Una rasa a punt de cedir	1.6	1.7	-	3.0	-	1.8	-	-	-	-	-	2.3	-	3.4	1.1	2.7	2.6	-	-	-	-
Una canonada que reventarà	.4	.5	-	1.0	-	-	-	-	-	-	-	.7	-	3.4	-	-	-	-	-	-	-
Situacions de risc, accidents a punt de passar	.3	.3	-	.7	-	-	-	-	-	-	1.5	-	-	-	-	2.7	-	-	-	-	-
Un empresari, directiu	.8	.8	-	-	-	5.1	-	-	-	11.5	-	.4	-	-	1.1	-	-	-	-	3.1	-
Accidents laborals	.3	.3	-	.7	-	-	-	-	-	-	1.5	-	-	-	-	2.7	-	-	-	-	-
Situacions d'incompliment de mesures de seguretat	.5	.6	-	-	-	3.4	-	-	-	11.5	-	-	-	-	1.1	-	-	-	-	-	-
Obres, construcció, grues	.1	-	.8	-	-	.4	-	-	.8	-	-	-	-	-	-	-	-	-	-	-	7.1
S'han de prendre mesures per evitar els accidents	.5	.6	-	-	1.3	-	-	-	-	-	-	.8	-	-	1.1	-	-	-	-	-	-
S'ha de prestar atenció als accidents	.5	.5	-	1.2	-	-	-	-	-	-	2.2	.1	-	3.4	-	-	-	-	-	-	7.1
Es parla de prevenció, de seguretat a la feina	2.0	1.8	4.6	1.1	1.4	6.3	-	-	4.3	-	-	2.5	-	3.4	1.1	2.7	5.3	4.5	-	-	7.1
Mesures de seguretat	.3	.3	-	.7	-	-	-	-	-	-	-	.5	-	-	-	2.7	-	-	-	-	-
Normes de seguretat, compliment de la llei	1.1	1.2	-	-	1.3	3.4	-	-	-	-	-	1.6	-	-	1.1	2.7	-	-	-	3.1	-
Casc, posar-se el casc	1.0	1.1	-	.3	2.1	-	-	-	-	-	-	1.5	-	-	1.1	-	2.6	4.5	-	-	7.1
La seguretat és responsabilitat de tothom	1.0	1.1	-	-	.6	4.8	-	-	-	9.5	-	.8	-	3.4	-	-	-	-	-	6.3	7.1
Dirigit a l'empresari, és el responsable	1.5	1.6	-	2.3	-	3.4	-	-	-	5.4	1.5	1.4	-	3.4	1.1	2.7	-	-	-	3.1	-
La responsabilitat és d'empresaris i treballadors	2.7	2.3	8.0	.7	4.4	3.4	-	-	7.5	-	2.7	2.4	-	-	4.3	2.7	-	-	-	3.1	-
Responsabilitats en els accidents	1.1	1.1	-	1.3	-	3.4	-	-	-	-	-	1.6	-	-	2.2	-	-	-	-	-	-
Hi ha molts accidents, xifres, dades	.7	.8	-	1.0	.7	-	-	-	-	-	-	1.1	-	3.4	-	-	2.6	-	-	-	-
A la feina no te la juguis	.5	.6	-	1.3	-	-	-	-	-	-	-	.8	-	-	1.1	-	-	-	-	-	-
Buenos días; 365 días	1.1	1.2	-	.5	1.0	2.9	-	-	-	-	2.2	.9	-	6.9	-	-	-	-	4.3	-	-
Altres	3.9	4.1	-	3.8	3.8	4.2	-	-	-	-	5.9	3.9	-	-	6.5	2.7	-	13.6	-	-	-
No sap	72.3	71.6	82.9	68.3	82.4	56.0	-	-	87.5	68.3	83.9	67.4	100.0	58.6	76.3	67.6	73.7	72.7	91.3	65.6	50.0
No contesta	.3	.3	-	-	.7	-	-	-	-	-	1.5	-	-	-	-	2.7	-	-	-	-	-

	NACIONALITAT		LLENGUA HABITUAL					TEMPS DE RESIDÈNCIA A CATALUNYA					ZONA DE RESIDÈNCIA								
	ESPA- NYO- LA	ES- TRAN- GERA	CATA- LÀ	CAS- TELLÀ	AMB- DUES	AL- TRES	NC	FINS DE A 10 ANYS	10 A 20 ANYS	MÉS DE 20 ANYS	NAS- CUT A CAT.	NC	REG. BCN. CIUT.	COM. ME- TROP.	GIRO- NINES	CAMP TA- RRAG.	TER- RRES EBRE	ÀMB. PO- NENT	COM. CEN- TRALS	ALT PIR./ ARAN	
TOTAL SENSE PONDERAR	2600	2191	409	1107	1141	298	50	4	397	149	374	1668	12	458	797	282	259	184	214	242	164
TOTAL PONDERAT	2600	2194	406	949	1288	303	54	5	392	152	419	1623	14	573	1202	244	203	62	120	171	26
P12-B.2. A MÉS D'AQUEST ANUNCI, EN RECORDA ALGUN ALTRE? QUÈ ES DEIA?																					
Base: No es refereix a la campanya	19	19	0	6	8	5	0	0	0	1	3	15	0	4	9	1	2	1	1	2	0
Altres	1.8	1.8	-	5.5	-	-	-	-	-	-	-	2.3	-	-	-	-	-	50.0	-	-	-
Cap més	98.2	98.2	-	94.5	100.0	100.0	-	-	-	100.0	100.0	97.7	-	100.0	100.0	100.0	100.0	50.0	100.0	100.0	100.0

	NACIONALITAT			LLENGUA HABITUAL					TEMPS DE RESIDÈNCIA A CATALUNYA					ZONA DE RESIDÈNCIA							
	TOTAL	ESPA- NYO- LA	ES- TRAN- GERA	CATA- LÀ	CAS- TELLÀ	AMB- DUES	AL- TRES	NC	FINS A 10 ANYS	DE 10 A 20 ANYS	MÉS DE 20 ANYS	NAS- CUT A CAT.	NC	REG. BCN. CIUT.	COM. ME- TROP.	COM. GIRO- NINES	CAMP TA- RRAG.	TER- RRES EBRE	ÀMB. PO- NENT	COM. CEN- TRALS	ALT PIR./ ARAN
TOTAL SENSE PONDERAR	2600	2191	409	1107	1141	298	50	4	397	149	374	1668	12	458	797	282	259	184	214	242	164
TOTAL PONDERAT	2600	2194	406	949	1288	303	54	5	392	152	419	1623	14	573	1202	244	203	62	120	171	26
P12-C.1. ARA ENS REFERIREM A LA PUBLICITAT REALITZADA EN ELS ÚLTIMS MESOS PER LES ADMINISTRACIONS PÚBLIQUES SOBRE ACCIDENTS LABORALS ALS DIARIS I/O REVISTES. RECORDA QUÈ ES VEIA?																					
Base: Ha vist publicitat a diaris i/o revistes	451	395	56	186	190	64	9	2	55	27	86	278	4	110	207	35	33	10	22	30	4
A la feina cap risc	3.6	4.2	-	4.1	4.2	1.2	-	-	-	-	2.9	5.0	-	5.7	2.9	2.4	4.8	-	7.7	-	-
Els accidents no avisen D'aquí a uns segons/minuts, cauré/cediré...	1.3	1.2	2.2	1.7	.7	2.4	-	-	2.3	-	-	1.7	-	3.4	.7	-	-	-	2.6	-	4.2
Una biga, una biga a punt de caure	.3	.3	-	-	.7	-	-	-	-	-	-	.4	-	1.1	-	-	-	-	-	-	-
Una bastida, una bastida a punt de caure	1.1	1.3	-	1.2	1.5	-	-	-	-	-	1.7	1.2	-	1.1	1.5	-	-	-	-	2.3	-
Un cable/corda trencat, a punt de trencar-se	.9	1.0	-	.6	.7	2.4	-	-	-	-	1.4	1.0	-	1.1	.7	2.4	-	-	-	-	8.3
Una rasa a punt de cedir	.2	.2	-	.4	-	-	-	-	-	-	-	.3	-	-	-	-	-	-	-	2.3	-
Situacions de risc, accidents a punt de passar	.8	.9	-	1.0	-	2.4	-	-	-	5.7	.9	.4	-	-	.7	-	2.4	-	5.1	-	-
Accidents laborals	2.3	1.9	5.4	2.8	2.8	-	-	-	2.7	5.7	4.3	1.4	-	-	3.6	2.4	-	-	-	7.0	-
Un treballador que cau o a punt de caure	.6	.4	2.2	-	1.5	-	-	-	2.3	5.7	-	-	-	1.1	.7	-	-	-	-	-	-
Un treballador s'enganxa la mà a una màquina	.3	.4	-	.8	-	-	-	-	-	-	-	.5	-	-	.7	-	-	-	-	-	-
Morts, dipòsit de cadàvers	.8	.7	1.3	1.5	-	1.1	-	-	1.3	-	-	1.0	-	1.1	.7	-	-	-	-	2.3	-
Situacions d'incompliment de mesures de seguretat	.8	.9	-	.5	1.5	-	-	-	-	-	1.8	.8	-	1.1	-	2.4	4.8	-	-	-	-
Treballadors, obrers	.4	.4	-	.4	-	1.4	-	-	-	-	-	.6	-	-	-	2.4	2.4	-	-	-	-
Obres, construcció, grues	2.3	2.6	-	1.7	2.5	3.9	-	-	1.0	5.3	3.2	2.0	-	4.5	1.5	2.4	-	-	2.6	2.3	4.2
S'han de prendre mesures per evitar els accidents	.9	1.1	-	2.3	-	-	-	-	-	-	2.1	.9	-	-	1.5	-	-	6.9	2.6	-	-
S'ha de prestar atenció als accidents	.7	.5	2.2	.2	1.5	-	-	-	2.7	-	1.4	.1	-	1.1	.7	-	-	3.4	-	-	-
Es parla de prevenció, de seguretat a la feina	2.9	3.1	1.0	2.2	3.1	4.7	-	-	1.6	-	2.6	3.5	-	2.3	2.9	-	7.1	6.9	2.6	2.3	4.2
Mesures de seguretat	2.4	2.7	-	.5	2.5	7.7	-	-	-	6.8	.8	3.0	-	2.3	2.2	2.4	2.4	-	2.6	4.7	4.2
Normes de seguretat, compliment de la llei	.2	.2	-	.4	-	-	-	-	-	-	.9	-	-	-	-	-	2.4	-	-	-	-
Casc, posar-se el casc	6.2	6.7	2.2	5.4	7.7	4.8	-	-	3.3	2.6	8.3	6.5	-	9.1	5.1	2.4	7.1	10.3	7.7	4.7	-
La seguretat és responsabilitat de tothom	.3	.3	-	-	.7	-	-	-	-	-	-	.4	-	1.1	-	-	-	-	-	-	-
Dirigit a l'empresari, és el responsable	.5	.4	1.3	.8	-	1.1	-	-	1.3	-	-	.5	-	-	.7	-	-	-	-	2.3	-
La responsabilitat és d'empresaris i treballadors	.9	.7	2.7	.8	.7	-	17.0	-	-	5.7	-	1.0	-	1.1	.7	-	-	-	2.6	2.3	4.2
Responsabilitats en els accidents	.5	-	3.8	-	1.1	-	-	-	3.8	-	-	-	-	1.1	-	2.4	-	-	-	-	-
Hi ha molts accidents, xifres, dades	.9	.9	.6	1.2	.8	-	3.8	-	.6	-	-	1.3	-	-	.7	-	2.4	10.3	-	2.3	-
Els accidents es poden evitar	.3	.4	-	-	-	2.4	-	-	-	-	-	.5	-	-	.7	-	-	-	-	-	-
A la feina no te la juguis	1.0	1.0	1.3	.8	1.2	1.1	-	-	-	2.6	2.7	.5	-	-	1.5	-	2.4	-	-	2.3	-

	NACIONALITAT		LLENGUA HABITUAL					TEMPS DE RESIDÈNCIA A CATALUNYA					ZONA DE RESIDÈNCIA								
	ESPA- NYO- LA	ES- TRAN- GERA	CATA- LÀ	CAS- TELLÀ	AMB- DUES	AL- TRES	NC	FINS DE A 10 ANYS	10 A 20 ANYS	MÉS DE 20 ANYS	NAS- CUT A CAT.	NC	REG. BCN. CIUT.	COM. ME- TROP.	GIRO- NINES	CAMP TA- RRAG.	TER- RRES EBRE	ÀMB. PO- NENT	COM. CEN- TRALS	ALT PIR./ ARAN	
TOTAL SENSE PONDERAR	2600	2191	409	1107	1141	298	50	4	397	149	374	1668	12	458	797	282	259	184	214	242	164
TOTAL PONDERAT	2600	2194	406	949	1288	303	54	5	392	152	419	1623	14	573	1202	244	203	62	120	171	26
P12-C.1. ARA ENS REFERIREM A LA PUBLICITAT REALITZADA EN ELS ÚLTIMS MESOS PER LES ADMINISTRACIONS PÚBLIQUES SOBRE ACCIDENTS LABORALS ALS DIARIS I/O REVISTES. RECORDA QUÈ ES VEIA?																					
Base: Ha vist publicitat a diaris i/o revistes	451	395	56	186	190	64	9	2	55	27	86	278	4	110	207	35	33	10	22	30	4
Buenos días; 365 días	.6	.6	-	-	.7	2.0	-	-	-	-	-	.9	-	2.3	-	-	-	-	-	-	-
Altres	2.6	2.3	4.5	1.5	3.4	4.0	-	-	5.3	3.3	2.9	2.0	-	4.5	2.2	4.9	-	3.4	-	-	4.2
No sap	65.7	64.9	71.5	67.6	64.3	62.0	79.2	100.0	75.1	61.4	64.1	64.3	100.0	59.1	69.3	70.7	61.9	65.5	66.7	62.8	66.7
No contesta	.3	.4	-	.4	.5	-	-	-	-	-	1.0	.3	-	-	-	2.4	-	-	-	2.3	-

	NACIONALITAT		LLENGUA HABITUAL					TEMPS DE RESIDÈNCIA A CATALUNYA					ZONA DE RESIDÈNCIA								
	ESPA- NYO- LA	ES- TRAN- GERA	CATA- LÀ	CAS- TELLÀ	AMB- DUES	AL- TRES	NC	FINS DE 10 A 10 ANYS	MÉS A 20 ANYS	NAS- DE 20 CUT A	NC	REG. BCN. CIUT.	COM. ME- TROP.	CAMP GIRO- NINES	TER- TA- RRAG.	ÀMB. RRES EBRE	COM. PO- NENT	ALT CEN- TRALS	PIR./ ARAN		
TOTAL SENSE PONDERAR	2600	2191	409	1107	1141	298	50	4	397	149	374	1668	12	458	797	282	259	184	214	242	164
TOTAL PONDERAT	2600	2194	406	949	1288	303	54	5	392	152	419	1623	14	573	1202	244	203	62	120	171	26
P12-C.2. A MÉS D'AQUEST ANUNCI, EN RECORDA ALGUN ALTRE? QUÈ ES VEIA?																					
Base: No es refereix a la campanya	54	46	8	19	20	14	0	0	5	6	11	32	0	15	23	4	5	1	2	4	0
Situacions de risc, accidents a punt de passar	2.3	-	15.8	-	6.2	-	-	-	-	-	11.6	-	-	8.3	-	-	-	-	-	-	-
Obres, construcció, grues	2.8	3.3	-	-	7.4	-	-	-	-	-	-	4.7	-	-	6.7	-	-	-	-	-	-
Casc, posar-se el casc	2.8	3.3	-	8.0	-	-	-	-	-	-	-	4.7	-	-	6.7	-	-	-	-	-	-
Hi ha molts accidents, xifres, dades	1.5	1.7	-	4.2	-	-	-	-	-	-	-	2.5	-	-	-	16.7	-	-	-	-	-
Altres	2.3	2.7	-	-	-	8.8	-	-	-	-	-	3.9	-	8.3	-	-	-	-	-	-	-
Cap més	88.3	89.0	84.2	87.9	86.4	91.2	100.0	-	100.0	100.0	88.4	84.2	-	83.3	86.7	100.0	83.3	100.0	100.0	100.0	100.0

	TOTAL	NACIONALITAT		LLENGUA HABITUAL					TEMPS DE RESIDÈNCIA A CATALUNYA					ZONA DE RESIDÈNCIA							
		ESPA- NYO- LA	ES- TRAN- GERA	CATA- LÀ	CAS- TELLÀ	AMB- DUES	AL- TRES	NC	FINS A 10 ANYS	DE 10 A 20 ANYS	MÉS DE 20 ANYS	NAS- CUT A CAT.	NC	REG. CIUT.	COM. TROP.	CAMP. NINES	TER- RRAG.	ÀMB. EBRE	COM. NENT	ALT. PIR./ ARAN	
TOTAL SENSE PONDERAR	2600	2191	409	1107	1141	298	50	4	397	149	374	1668	12	458	797	282	259	184	214	242	164
TOTAL PONDERAT	2600	2194	406	949	1288	303	54	5	392	152	419	1623	14	573	1202	244	203	62	120	171	26
P13-A. EN RELACIÓ A AQUESTS ANUNCIS SOBRE ACCIDENTS LABORALS, RECORDA ALGUNA FRASE O ESLÒGAN?																					
Base: Recorda publicitat d'accidents laborals	1874	1679	195	780	836	231	25	3	194	93	330	1250	8	416	846	177	148	48	88	131	20
A la feina cap risc	7.1	7.6	3.5	11.5	4.9	1.1	-	-	2.9	4.2	1.6	9.5	-	9.9	5.5	8.8	6.9	3.5	7.6	7.5	7.9
Els accidents no avisen	3.7	4.0	1.3	6.3	1.5	2.9	-	50.0	1.3	2.3	.8	4.9	18.7	4.8	2.5	3.9	6.3	2.1	1.9	5.9	8.7
D'aquí a un segons, en uns minuts...	1.4	1.5	-	2.7	.0	1.7	-	-	-	-	1.1	1.7	-	.9	.9	2.5	2.1	.7	1.3	3.8	1.6
Posa't el casc	1.7	1.8	.5	.4	3.0	1.7	-	-	.5	1.8	2.3	1.7	-	1.5	2.0	2.0	2.1	2.1	1.3	-	2.4
Buenos días	3.1	3.3	1.6	1.4	3.8	5.8	11.3	-	1.7	5.0	2.3	3.5	-	2.4	4.6	2.0	.5	2.8	2.5	.5	5.6
La seguretat és cosa de tots	1.7	1.8	.8	1.7	1.6	1.9	6.2	-	.8	4.9	1.6	1.7	-	.9	2.7	1.5	.5	.7	1.3	.5	1.6
A la feina no te la juguis	1.1	1.2	.4	1.2	1.1	.7	-	-	.4	-	1.4	1.2	-	.6	1.6	1.0	1.1	.7	-	.5	-
Altres	7.7	7.7	7.4	6.6	8.5	7.4	15.3	-	7.7	6.8	8.7	7.5	-	6.6	8.2	8.3	6.3	7.8	6.3	9.1	7.9
No sap	72.1	70.7	83.9	68.0	75.1	75.5	67.3	50.0	83.9	75.0	79.2	68.1	81.3	71.5	71.8	69.6	74.1	79.4	77.8	71.0	64.3
No contesta	.4	.4	.6	.3	.3	1.2	-	-	.6	-	.9	.3	-	.9	.2	.5	-	-	-	1.1	-
P13. EN RELACIÓ A AQUESTS ANUNCIS SOBRE ACCIDENTS LABORALS, RECORDA ALGUNA FRASE O ESLÒGAN?																					
Base: Total mencions	1874	1679	195	780	836	231	25	3	194	93	330	1250	8	416	846	177	148	48	88	131	20
A la feina cap risc	7.3	7.8	3.5	11.8	5.1	1.1	-	-	2.9	5.6	1.6	9.7	-	10.2	5.7	8.8	7.4	4.3	7.6	7.5	7.9
Els accidents no avisen	4.0	4.3	1.3	6.8	1.7	2.9	-	50.0	1.3	2.3	.8	5.3	18.7	5.1	2.9	3.9	6.9	2.1	1.9	6.5	9.5
D'aquí a un segons, en uns minuts...	1.4	1.5	-	2.7	.0	1.7	-	-	-	-	1.1	1.7	-	.9	.9	2.5	2.1	.7	1.3	3.8	1.6
Posa't el casc	1.8	2.0	.5	.4	3.2	1.7	-	-	.5	1.8	2.8	1.8	-	1.5	2.1	2.0	2.1	2.1	1.9	-	2.4
Buenos días	3.3	3.5	1.6	1.4	4.2	5.8	11.3	-	1.7	5.0	2.7	3.6	-	2.7	4.8	2.0	.5	2.8	2.5	.5	5.6
La seguretat és cosa de tots	1.8	2.0	.8	1.8	1.7	1.9	6.2	-	.8	4.9	1.6	1.8	-	1.2	2.7	2.0	.5	.7	1.3	.5	1.6
A la feina no te la juguis	1.2	1.2	1.1	1.2	1.2	.7	-	-	1.1	-	1.4	1.2	-	.9	1.6	1.0	1.1	.7	-	.5	-
Altres	8.0	8.0	7.4	6.9	8.8	7.9	15.3	-	7.7	6.8	9.2	7.8	-	6.9	8.6	8.3	6.3	9.2	6.3	9.7	7.9
No sap	72.1	70.7	83.9	68.0	75.1	75.5	67.3	50.0	83.9	75.0	79.2	68.1	81.3	71.5	71.8	69.6	74.1	79.4	77.8	71.0	64.3
No contesta	.4	.4	.6	.3	.3	1.2	-	-	.6	-	.9	.3	-	.9	.2	.5	-	-	-	1.1	-

	NACIONALITAT		LLENGUA HABITUAL						TEMPS DE RESIDÈNCIA A CATALUNYA					ZONA DE RESIDÈNCIA							
	ESPA- NYO- LA	ES- TRAN- GERA	CATA- LÀ	CAS- TELLÀ	AMB- DUES	AL- TRES	NC	FINS A 10 ANYS	DE 10 A 20 ANYS	MÉS DE 20 ANYS	NAS- CUT A CAT.	NC	BCN. CIUT.	REG. ME- TROP.	COM. GIRO- NINES	CAMP TA- RRAG.	TER- RRES EBRE	ÀMB. PO- NENT	COM. CEN- TRALS	ALT PIR./ ARAN	
TOTAL SENSE PONDERAR	2600	2191	409	1107	1141	298	50	4	397	149	374	1668	12	458	797	282	259	184	214	242	164
TOTAL PONDERAT	2600	2194	406	949	1288	303	54	5	392	152	419	1623	14	573	1202	244	203	62	120	171	26

P14. RECORDA HAVER VIST, EN ELS ÚLTIMS MESOS, UN ANUNCI A LA TELEVISIÓ EN EL QUAL ES VEUEN DIFERENTS SITUACIONS DE RISC LABORAL (UNA CANONADA A PUNT DE REBENTAR, UNA RASA A PUNT D'ENSORRAR-SE, UNA BASTIDA A PUNT DE CAURE, ETC.) I ON UNA VEU EN OFF RECORDAVA QUE ELS ACCIDENTS NO AVISEN?

Base: Total	2600	2194	406	949	1288	303	54	5	392	152	419	1623	14	573	1202	244	203	62	120	171	26
Sí	50.9	55.1	28.3	68.8	38.4	52.3	23.8	100.0	30.2	39.2	50.4	57.0	70.1	51.1	46.3	59.6	57.9	50.5	47.2	64.0	56.7
No	47.4	43.4	69.0	29.5	60.1	45.8	73.9	-	66.8	59.4	48.2	41.6	29.9	48.0	51.8	37.9	39.8	48.9	51.9	34.3	40.9
No sap	1.7	1.5	2.7	1.7	1.5	1.9	2.3	-	3.0	1.4	1.4	1.4	-	.9	1.9	2.5	2.3	.5	.9	1.7	1.8
No contesta	.0	.0	-	.0	-	-	-	-	-	-	-	.0	-	-	-	-	-	-	-	-	.6

P14-A. RECORDA SI HI APAREIXIA LA FIGURA D'UN EMPRESARI?

Base: Recorda anunci de televisió	1324	1209	115	653	494	159	13	5	118	60	211	925	10	293	557	145	118	31	56	109	15
Sí	52.7	55.1	27.4	60.8	42.0	54.4	49.5	-	30.6	38.9	46.2	58.4	-	53.0	51.8	55.4	52.0	43.0	48.5	58.7	52.7
No	37.2	34.8	62.2	27.3	49.3	37.8	50.5	71.2	58.1	57.1	44.1	31.1	84.5	35.0	39.8	35.1	37.3	38.7	40.6	30.3	30.1
No sap	10.2	10.1	10.4	11.9	8.7	7.7	-	28.8	11.3	3.9	9.7	10.5	15.5	12.0	8.4	9.5	10.7	18.3	10.9	11.0	17.2

P14-B. A QUINS CANALS DE TELEVISIÓ HA VIST AQUEST ANUNCI?

Base: Recorda anunci de televisió	1324	1209	115	653	494	159	13	5	118	60	211	925	10	293	557	145	118	31	56	109	15
TVE1	19.7	19.5	22.1	10.0	28.4	32.4	22.5	28.8	18.0	39.9	31.6	15.9	28.4	18.4	22.2	17.3	16.7	21.5	17.8	18.1	18.3
TVE2	2.3	2.3	2.4	1.7	3.2	1.7	-	-	1.7	7.5	3.4	1.8	-	2.1	2.4	.6	2.7	2.2	2.0	3.9	1.1
TV3	50.7	53.6	20.2	73.0	24.7	40.3	47.5	42.3	21.0	27.5	37.4	59.2	35.6	54.3	44.2	58.3	50.0	46.2	56.4	62.6	55.9
Canal 33	2.1	2.1	1.5	2.6	2.0	.5	-	-	1.5	1.3	1.7	2.3	-	1.7	2.2	4.2	2.0	-	-	1.3	5.4
Tele 5	16.9	16.1	25.4	8.2	28.4	17.6	6.7	28.8	25.8	26.4	21.8	14.0	24.4	12.0	21.7	13.7	16.0	19.4	10.9	14.2	15.1
Antena 3	12.8	12.1	20.4	6.4	21.4	13.1	11.7	-	26.2	21.6	14.9	10.2	-	13.2	13.8	11.9	14.7	15.1	6.9	9.0	7.5
Cuatro	2.2	2.1	3.3	1.9	2.4	3.1	-	-	2.5	4.0	3.1	1.9	-	1.7	3.0	3.6	1.3	1.1	-	.6	-
La Sexta	1.0	.8	3.1	.4	1.6	1.3	-	-	2.9	-	2.0	.5	8.9	.9	.8	1.2	2.0	-	2.0	.6	-
TD8	.2	.2	-	.2	.2	-	-	-	.7	-	-	.1	-	-	-	.6	.7	1.1	-	-	-
BTV	.1	.1	-	.2	-	-	-	-	-	-	-	-	-	.4	-	-	-	-	-	-	-
Altres	.8	.7	1.1	.6	1.2	-	-	-	1.3	-	1.3	.6	-	1.3	.3	1.8	.7	2.2	1.0	-	1.1
Tots	1.5	1.6	-	.5	1.5	4.5	11.7	-	-	2.8	1.9	1.5	-	.9	2.2	.6	2.0	1.1	2.0	-	1.1
No sap	19.3	18.7	25.8	16.1	22.9	22.3	9.7	-	25.6	20.5	21.1	17.9	24.4	20.9	20.3	13.7	19.3	22.6	19.8	14.8	25.8
No contesta	.2	.2	-	-	.3	.5	-	-	-	-	.7	.1	-	-	.3	.6	-	-	-	-	-

P14-C. PENSANT EN AQUEST ANUNCI, A VOSTÈ LI VA AGRADAR?

Base: Recorda anunci de televisió	1324	1209	115	653	494	159	13	5	118	60	211	925	10	293	557	145	118	31	56	109	15
Sí	83.2	83.7	77.6	84.7	84.4	74.4	62.2	100.0	79.9	68.3	83.3	84.6	75.6	78.2	84.6	82.7	87.3	80.6	87.1	83.9	84.9
No	11.7	11.3	15.7	10.5	11.7	15.5	28.1	-	15.0	22.2	13.0	10.4	-	14.5	10.8	11.9	10.7	12.9	6.9	11.6	10.8
No sap	5.0	4.8	6.8	4.7	3.6	10.1	9.7	-	5.1	9.5	2.8	4.9	24.4	6.8	4.6	5.4	2.0	5.4	5.9	3.9	4.3
No contesta	.2	.2	-	.2	.3	-	-	-	-	-	.9	.0	-	.4	-	-	-	1.1	-	.6	-

	TOTAL	NACIONALITAT		LLENGUA HABITUAL					TEMPS DE RESIDÈNCIA A CATALUNYA					ZONA DE RESIDÈNCIA							
		ESPA- NYO- LA	ES- TRAN- GERA	CATA- LÀ	CAS- TELLÀ	AMB- DUES	AL- TRES	NC	FINS A 10 ANYS	DE 10 A 20 ANYS	MÉS DE 20 ANYS	NAS- CUT A CAT.	NC	REG. BCN. CIUT.	COM. ME- TROP.	GIRO- NINES	CAMP TA- RRAG.	TER- RRRES EBBRE	ÀMB. PO- NENT	COM. CEN- TRALS	ALT PIR./ ARAN
TOTAL SENSE PONDERAR	2600	2191	409	1107	1141	298	50	4	397	149	374	1668	12	458	797	282	259	184	214	242	164
TOTAL PONDERAT	2600	2194	406	949	1288	303	54	5	392	152	419	1623	14	573	1202	244	203	62	120	171	26
P14-D. CREU QUE CRIDAVA L'ATENCIÓ DE LA GENT QUAN EL VEIA A LA TELEVISIÓ?																					
Base: Recorda anunci de televisió	1324	1209	115	653	494	159	13	5	118	60	211	925	10	293	557	145	118	31	56	109	15
Sí	80.4	80.4	80.4	81.8	79.6	75.1	100.0	100.0	76.5	76.9	81.8	80.9	78.2	82.9	78.0	81.0	84.7	80.6	79.2	80.6	84.9
No	15.5	15.3	17.2	14.1	16.5	19.7	-	-	21.1	20.0	15.9	14.4	8.9	12.8	17.3	16.1	13.3	17.2	11.9	16.1	11.8
No sap	4.1	4.3	2.4	4.1	3.9	5.2	-	-	2.4	3.1	2.4	4.7	12.9	4.3	4.6	3.0	2.0	2.2	8.9	3.2	3.2
P14-E. AQUEST ANUNCI VA AUGMENTAR LA SEVA PREOCUPACIÓ PER LA PREVENCIÓ DELS ACCIDENTS LABORALS?																					
Base: Recorda anunci de televisió	1324	1209	115	653	494	159	13	5	118	60	211	925	10	293	557	145	118	31	56	109	15
Sí	47.3	46.0	60.1	40.3	57.3	40.8	83.6	71.2	60.3	57.6	64.1	40.8	75.6	35.0	50.9	49.4	52.7	59.1	50.5	47.7	45.2
No	50.4	51.6	38.1	56.7	40.9	57.6	16.4	28.8	37.6	41.1	34.2	56.6	24.4	60.7	47.2	49.4	44.7	40.9	47.5	51.0	53.8
No sap	2.1	2.1	1.8	2.7	1.5	1.6	-	-	2.1	1.3	1.1	2.4	-	3.8	1.6	1.2	2.7	-	2.0	1.3	1.1
No contesta	.2	.2	-	.2	.3	-	-	-	-	-	.6	.2	-	.4	.3	-	-	-	-	-	-
P14-F. CREU QUE ÉS ÚTIL PER SENSIBILITZAR SOBRE LA PREVENCIÓ DELS ACCIDENTS LABORALS?																					
Base: Recorda anunci de televisió	1324	1209	115	653	494	159	13	5	118	60	211	925	10	293	557	145	118	31	56	109	15
Sí	84.5	84.4	86.2	84.0	84.8	85.8	88.3	71.2	87.8	80.9	89.7	83.1	84.5	82.5	84.6	85.7	88.7	84.9	90.1	80.6	84.9
No	13.1	13.3	10.8	13.5	12.6	12.3	11.7	28.8	10.4	15.7	9.2	14.1	15.5	14.5	13.3	12.5	8.0	12.9	9.9	16.1	11.8
No sap	2.4	2.4	2.9	2.5	2.5	1.9	-	-	1.8	3.4	1.1	2.8	-	3.0	2.2	1.8	3.3	2.2	-	3.2	3.2

	NACIONALITAT		LLENGUA HABITUAL						TEMPS DE RESIDÈNCIA A CATALUNYA					ZONA DE RESIDÈNCIA							
	ESPA- NYO- LA	ES- TRAN- GERA	CATA- LÀ	CAS- TELLÀ	AMB- DUES	AL- TRES	NC	FINS A 10 ANYS	DE 10 A 20 ANYS	MÉS DE 20 ANYS	NAS- CUT A CAT.	NC	REG. BCN. CIUT.	COM. ME- TROP.	GIRO- NINES	CAMP TA- RRAG.	TER- RRES EBRE	ÀMB. PO- NENT	COM. CEN- TRALS	ALT PIR./ ARAN	
TOTAL SENSE PONDERAR	2600	2191	409	1107	1141	298	50	4	397	149	374	1668	12	458	797	282	259	184	214	242	164
TOTAL PONDERAT	2600	2194	406	949	1288	303	54	5	392	152	419	1623	14	573	1202	244	203	62	120	171	26

P15. RECORDA HAVER SENTIT, EN ELS ÚLTIMS MESOS, UN ANUNCI A LA RÀDIO EN EL QUAL S'ENUMERAVEN DIFERENTS SITUACIONS DE RISC LABORAL (UN CALDERA A PUNT DE REBENTAR, UNA RASA A PUNT D'ENSORRAR-SE, UNA BASTIDA A PUNT DE CAURE, ETC.) I ON UNA VEU EN OFF RECORDAVA QUE ELS ACCIDENTS NO AVISEN?

Base: Escolta la ràdio	1517	1332	185	598	698	193	25	3	180	82	246	1001	9	321	704	139	128	38	66	106	15
Sí	14.6	15.5	7.9	19.1	10.7	16.1	5.9	-	7.2	12.6	16.5	15.6	16.5	11.3	14.8	16.1	19.0	9.8	9.3	19.3	28.4
No	82.8	81.7	91.3	77.6	87.6	80.0	94.1	100.0	91.5	87.4	81.4	81.2	83.5	86.4	82.2	82.6	78.5	89.3	89.8	76.7	70.5
No sap	2.5	2.8	.8	3.3	1.7	3.9	-	-	1.3	-	2.1	3.1	-	2.3	3.0	1.2	2.5	.9	.8	4.0	-
No contesta	.0	.0	-	.0	-	-	-	-	-	-	-	.0	-	-	-	-	-	-	-	-	1.1
Base: Total	2600	2194	406	949	1288	303	54	5	392	152	419	1623	14	573	1202	244	203	62	120	171	26
Sí	8.5	9.4	3.6	12.0	5.8	10.2	2.8	-	3.3	6.7	9.7	9.6	10.9	6.3	8.7	9.2	12.0	6.0	5.1	12.0	16.5
No	48.3	49.6	41.5	48.8	47.5	50.9	44.1	57.7	41.9	46.9	47.7	50.1	55.0	48.5	48.2	47.2	49.4	54.3	49.5	47.5	40.9
No escolta la ràdio	41.6	39.3	54.5	37.0	45.8	36.4	53.1	42.3	54.2	46.4	41.4	38.3	34.1	43.9	41.4	42.9	37.1	39.1	44.9	38.0	42.1
No sap	1.5	1.7	.4	2.1	.9	2.5	-	-	.6	-	1.2	1.9	-	1.3	1.8	.7	1.5	.5	.5	2.5	-
No contesta	.0	.0	-	.0	-	-	-	-	-	-	-	.0	-	-	-	-	-	-	-	-	.6

P15-A. A QUINES EMISSORES DE RÀDIO L'HA SENTIT?

Base: Recorda anunci de ràdio	222	207	15	114	75	31	2	0	13	10	41	156	2	36	104	22	24	4	6	20	4
Catalunya Ràdio	30.5	31.2	19.3	49.6	11.0	8.6	-	-	16.4	6.9	9.2	39.0	-	34.5	20.3	38.5	41.9	54.5	18.2	48.3	48.1
Catalunya Informació	2.3	2.5	-	1.2	3.9	2.5	-	-	-	-	5.4	1.9	-	-	1.4	-	3.2	-	-	13.8	-
Cadena SER	18.7	18.4	23.7	6.7	24.3	45.7	100.0	-	9.7	47.5	37.9	12.8	-	17.2	24.6	23.1	6.5	9.1	27.3	3.4	3.7
Onda Cero	6.7	6.5	8.6	3.2	11.9	7.2	-	-	9.7	-	18.7	3.8	-	6.9	7.2	3.8	6.5	-	9.1	6.9	7.4
RAC 1	18.9	19.9	4.8	30.2	6.7	7.4	-	-	-	6.9	3.7	25.3	-	17.2	14.5	30.8	25.8	36.4	9.1	24.1	11.1
RAC 105	4.4	4.7	-	7.0	-	5.4	-	-	-	-	3.7	5.2	-	-	4.3	7.7	3.2	9.1	-	10.3	3.7
Cadena COPE	4.6	5.0	-	1.1	10.1	4.9	-	-	-	-	6.8	4.8	-	3.4	8.7	-	-	-	-	-	-
Altres	18.6	18.1	26.5	10.7	28.5	24.8	-	-	29.9	44.1	26.3	14.2	-	24.1	20.3	3.8	16.1	18.2	18.2	20.7	14.8
Totes	.7	.7	-	1.3	-	-	-	-	-	-	-	1.0	-	-	1.4	-	-	-	-	-	-
No sap	11.7	10.4	30.4	7.6	17.0	14.8	-	-	44.0	1.5	5.2	10.6	100.0	13.8	13.0	3.8	16.1	-	18.2	3.4	18.5

P15-B. PENSANT EN AQUEST ANUNCI, A VOSTÈ LI VA AGRADAR?

Base: Recorda anunci de ràdio	222	207	15	114	75	31	2	0	13	10	41	156	2	36	104	22	24	4	6	20	4
Sí	83.2	83.4	81.1	83.4	87.3	71.7	100.0	-	78.7	87.8	81.5	84.5	-	79.3	81.2	88.5	90.3	72.7	90.9	86.2	81.5
No	13.0	12.6	18.9	10.2	11.0	28.3	-	-	21.3	-	16.8	12.3	-	17.2	13.0	11.5	9.7	18.2	9.1	10.3	14.8
No sap	3.8	4.1	-	6.3	1.7	-	-	-	-	12.2	1.7	3.2	100.0	3.4	5.8	-	-	9.1	-	3.4	3.7

	TOTAL	NACIONALITAT		LLENGUA HABITUAL				NC	TEMPS DE RESIDÈNCIA A CATALUNYA					NC	ZONA DE RESIDÈNCIA						
		ESPA- NYO- LA	ES- TRAN- GERA	CATA- LÀ	CAS- TELLÀ	AMB- DUES	AL- TRES		FINS A 10 ANYS	DE 10 A 20 ANYS	MÉS DE 20 ANYS	NAS- CUT A CAT.	BCN. CIUT.		REG. ME- TROP.	COM. GIRO- NINES	CAMP TA- RRAG.	TER- RRES EBRE	ÀMB. PO- NENT	COM. CEN- TRALS	ALT PIR./ ARAN
TOTAL SENSE PONDERAR	2600	2191	409	1107	1141	298	50	4	397	149	374	1668	12	458	797	282	259	184	214	242	164
TOTAL PONDERAT	2600	2194	406	949	1288	303	54	5	392	152	419	1623	14	573	1202	244	203	62	120	171	26
P15-C. CREU QUE CRIDAVA L'ATENCIÓ DE LA GENT QUAN EL SENTIA A LA RÀDIO?																					
Base: Recorda anunci de ràdio	222	207	15	114	75	31	2	0	13	10	41	156	2	36	104	22	24	4	6	20	4
Sí	74.7	75.7	60.5	73.7	78.8	67.3	100.0	-	55.4	79.4	89.1	72.0	100.0	82.8	72.5	61.5	83.9	90.9	72.7	72.4	77.8
No	21.0	20.4	29.2	21.4	15.9	32.7	-	-	32.9	8.4	10.9	23.7	-	10.3	24.6	30.8	9.7	9.1	18.2	27.6	18.5
No sap	4.3	3.9	10.3	4.8	5.4	-	-	-	11.7	12.2	-	4.3	-	6.9	2.9	7.7	6.5	-	9.1	-	3.7
P15-D. AQUEST ANUNCI VA AUGMENTAR LA SEVA PREOCUPACIÓ PER LA PREVENCIÓ DELS ACCIDENTS LABORALS?																					
Base: Recorda anunci de ràdio	222	207	15	114	75	31	2	0	13	10	41	156	2	36	104	22	24	4	6	20	4
Sí	48.7	46.3	81.7	44.1	59.7	36.4	100.0	-	79.3	79.4	58.5	41.0	100.0	48.3	49.3	38.5	48.4	45.5	45.5	58.6	51.9
No	48.9	51.1	18.3	51.2	40.3	63.6	-	-	20.7	20.6	41.5	55.5	-	48.3	47.8	61.5	48.4	54.5	54.5	41.4	40.7
No sap	2.4	2.6	-	4.7	-	-	-	-	-	-	-	3.4	-	3.4	2.9	-	3.2	-	-	-	7.4
P15-E. CREU QUE ÉS ÚTIL PER SENSIBILITZAR SOBRE LA PREVENCIÓ DELS ACCIDENTS LABORALS?																					
Base: Recorda anunci de ràdio	222	207	15	114	75	31	2	0	13	10	41	156	2	36	104	22	24	4	6	20	4
Sí	87.7	87.5	89.7	84.6	97.2	80.4	-	-	100.0	85.3	88.3	86.5	100.0	89.7	89.9	80.8	87.1	72.7	100.0	79.3	92.6
No	11.0	11.0	10.3	12.8	2.8	19.6	100.0	-	-	14.7	10.0	12.0	-	10.3	8.7	19.2	9.7	27.3	-	17.2	7.4
No sap	1.4	1.4	-	2.6	-	-	-	-	-	-	1.7	1.5	-	-	1.4	-	3.2	-	-	3.4	-

	TOTAL	NACIONALITAT		LLENGUA HABITUAL					TEMPS DE RESIDÈNCIA A CATALUNYA					ZONA DE RESIDÈNCIA							
		ESPA- NYO- LA	ES- TRAN- GERA	CATA- LÀ	CAS- TELLÀ	AMB- DUES	AL- TRES	NC	FINS A 10 ANYS	DE 10 A 20 ANYS	MÉS DE 20 ANYS	NAS- CUT A CAT.	NC	REG. BCN. CIUT.	COM. ME- TROP.	CAMP. GIRO- NINES	CAMP. TA- RRAG.	TER- RRRES. EBRE	ÀMB. PO- NENT	COM. CEN- TRALS	ALT. PIR./ ARAN
TOTAL SENSE PONDERAR	2600	2191	409	1107	1141	298	50	4	397	149	374	1668	12	458	797	282	259	184	214	242	164
TOTAL PONDERAT	2600	2194	406	949	1288	303	54	5	392	152	419	1623	14	573	1202	244	203	62	120	171	26
P16. RECORDA HAVER SENTIT A PARLAR EN ELS ÚLTIMS MESOS D'UNA IMATGE PUBLICITÀRIA CONTRA ELS ACCIDENTS LABORALS SITUADA A L'ESTACIÓ DE PLAÇA ESPANYA DELS FGC DE BARCELONA ON APAREIXIA LA IMATGE D'UN DIPÒSIT DE CADÀVERS?																					
Base: Total	2600	2194	406	949	1288	303	54	5	392	152	419	1623	14	573	1202	244	203	62	120	171	26
Sí	12.3	12.6	11.0	15.1	9.6	14.9	10.3	57.7	11.5	9.8	10.4	13.1	33.7	15.7	11.3	11.0	10.4	10.3	8.4	16.5	9.1
No	86.9	86.7	87.9	84.4	89.4	84.1	89.7	42.3	87.8	89.6	88.8	86.1	66.3	83.4	88.2	87.6	88.8	89.1	91.1	81.8	89.6
No sap	.7	.7	.8	.5	.9	1.0	-	-	.4	.6	.8	.8	-	.7	.5	1.4	.8	.5	.5	1.7	1.2
No contesta	.0	-	.3	-	.1	-	-	-	.3	-	-	-	-	.2	-	-	-	-	-	-	-
P16-A. A VOSTÈ LI VA AGRADAR AQUESTA IDEA?																					
Base: Recorda haver-ne sentit parlar	321	276	45	143	124	45	6	3	45	15	44	213	5	90	136	27	21	6	10	28	2
Sí	61.8	60.7	68.1	61.7	64.3	62.3	37.9	-	73.9	61.6	55.4	61.1	35.3	59.7	65.6	64.5	51.9	78.9	55.6	55.0	40.0
No	31.5	32.1	27.5	32.0	30.6	25.5	49.4	100.0	21.7	38.4	38.3	30.9	64.7	33.3	26.7	35.5	37.0	15.8	38.9	40.0	53.3
No sap	6.2	6.5	4.4	5.7	4.5	12.2	12.6	-	4.4	-	6.3	7.1	-	6.9	7.8	-	3.7	5.3	5.6	5.0	-
No contesta	.5	.6	-	.7	.6	-	-	-	-	-	-	.8	-	-	-	-	7.4	-	-	-	6.7
P16-B. CREU QUE CRIDAVA L'ATENCIÓ DE LA GENT QUAN EL VEIA O EN SENTIA A PARLAR?																					
Base: Recorda haver-ne sentit parlar	321	276	45	143	124	45	6	3	45	15	44	213	5	90	136	27	21	6	10	28	2
Sí	92.8	93.2	90.3	95.1	90.1	93.3	87.4	100.0	88.6	71.4	95.2	94.6	100.0	93.1	92.2	93.5	88.9	100.0	94.4	95.0	93.3
No	4.8	4.8	4.7	4.2	5.1	6.7	-	-	6.5	10.1	2.9	4.6	-	5.6	5.6	3.2	3.7	-	5.6	2.5	-
No sap	2.3	1.9	5.0	.5	4.8	-	12.6	-	4.9	18.5	2.0	.7	-	1.4	2.2	3.2	7.4	-	-	2.5	-
No contesta	.0	.1	-	.1	-	-	-	-	-	-	-	.1	-	-	-	-	-	-	-	-	6.7
P16-C. AQUESTA PUBLICITAT VA AUGMENTAR LA SEVA PREOCCUPACIÓ PER LA PREVENCIÓ DELS ACCIDENTS LABORALS?																					
Base: Recorda haver-ne sentit parlar	321	276	45	143	124	45	6	3	45	15	44	213	5	90	136	27	21	6	10	28	2
Sí	46.1	42.2	70.0	33.5	56.8	51.5	57.5	100.0	72.7	59.1	54.5	37.0	83.2	45.8	44.4	51.6	44.4	68.4	38.9	47.5	53.3
No	52.5	56.1	30.0	63.7	43.2	47.0	42.5	-	27.3	40.9	42.0	61.5	16.8	54.2	53.3	48.4	51.9	31.6	61.1	50.0	40.0
No sap	1.4	1.6	-	2.7	-	1.6	-	-	-	-	3.5	1.4	-	-	2.2	-	3.7	-	-	2.5	-
No contesta	.0	.1	-	.1	-	-	-	-	-	-	-	.1	-	-	-	-	-	-	-	-	6.7

	NACIONALITAT		LLENGUA HABITUAL					TEMPS DE RESIDÈNCIA A CATALUNYA					ZONA DE RESIDÈNCIA								
	ESPA- NYO- LA	ES- TRAN- GERA	CATA- LÀ	CAS- TELLÀ	AMB- DUES	AL- TRES	NC	FINS DE A 10 ANYS	10 A 20 ANYS	MÉS DE 20 ANYS	NAS- CUT A CAT.	NC	REG. BCN. CIUT.	COM. ME- TROP.	GIRO- NINES	CAMP TA- RRAG.	TER- RRES EBRE	ÀMB. PO- NENT	COM. CEN- TRALS	ALT PIR./ ARAN	
TOTAL SENSE PONDERAR	2600	2191	409	1107	1141	298	50	4	397	149	374	1668	12	458	797	282	259	184	214	242	164
TOTAL PONDERAT	2600	2194	406	949	1288	303	54	5	392	152	419	1623	14	573	1202	244	203	62	120	171	26
P16-D. CREU QUE VA SER ÚTIL PER SENSIBILITZAR SOBRE LA PREVENCIÓ DELS ACCIDENTS LABORALS?																					
Base: Recorda haver-ne sentit parlar	321	276	45	143	124	45	6	3	45	15	44	213	5	90	136	27	21	6	10	28	2
Sí	73.1	72.4	77.3	69.1	73.7	81.5	77.6	100.0	81.6	76.0	73.5	70.4	100.0	70.8	76.7	77.4	74.1	84.2	44.4	67.5	53.3
No	19.5	19.2	21.1	22.6	17.9	14.8	22.4	-	16.8	8.1	15.1	22.1	-	25.0	14.4	19.4	18.5	15.8	38.9	20.0	26.7
No sap	7.2	8.1	1.6	7.8	8.4	3.7	-	-	1.6	15.9	11.4	7.1	-	4.2	8.9	3.2	7.4	-	11.1	12.5	13.3
No contesta	.2	.3	-	.5	-	-	-	-	-	-	-	.3	-	-	-	-	-	-	5.6	-	6.7

	TOTAL	NACIONALITAT		LLENGUA HABITUAL					TEMPS DE RESIDÈNCIA A CATALUNYA					ZONA DE RESIDÈNCIA							
		ESPA- NYO- LA	ES- TRAN- GERA	CATA- LÀ	CAS- TELLÀ	AMB- DUES	AL- TRES	NC	FINS A 10 ANYS	DE 10 A 20 ANYS	MÉS DE 20 ANYS	NAS- CUT A CAT.	NC	REG. BCN. CIUT.	COM. ME- TROP.	COM. GIRO- NINES	CAMP TA- RRAG.	TER- RRES EBRE	ÀMB. PO- NENT	COM. CEN- TRALS	ALT PIR./ ARAN
TOTAL SENSE PONDERAR	2600	2191	409	1107	1141	298	50	4	397	149	374	1668	12	458	797	282	259	184	214	242	164
TOTAL PONDERAT	2600	2194	406	949	1288	303	54	5	392	152	419	1623	14	573	1202	244	203	62	120	171	26
P17. EN RELACIÓ A AQUESTS ANUNCIS SOBRE ACCIDENTS LABORALS (INDEPENDENTMENT DE SI SÓN A LA TELEVISIÓ, A LA RÀDIO, A LA PREMSA O A QUALSEVOL ALTRE MITJÀ), VOSTÈ QUÈ HI TROBA A FALTAR? QUÈ MILLORARIA?																					
Base: Recorda anunci i/o imatge publicitària	1469	1322	148	698	571	178	18	5	149	71	228	1011	11	330	626	156	129	34	63	116	16
Suaus, moderats	.8	.9	-	.8	.7	1.2	-	-	-	-	.7	1.0	-	.8	1.0	-	-	-	-	2.4	1.0
Més directe, més impactant, més fort	10.2	10.1	11.3	9.0	10.8	14.2	4.9	-	9.0	15.3	7.4	10.8	-	7.6	12.3	7.8	9.8	15.8	11.5	8.5	7.9
Més real, casos reals, testimonis	3.9	3.6	5.9	3.1	5.0	2.6	8.6	-	4.4	6.6	2.9	3.8	-	3.8	3.9	4.4	4.3	3.0	2.7	3.7	5.0
Avisar dels perills i com prevenir-los	1.3	1.3	1.3	1.4	1.2	1.3	-	-	1.3	-	1.0	1.5	-	1.5	1.0	1.7	1.8	1.0	.9	1.8	-
Ensenyar les conseqüències dels accidents	1.0	1.1	.8	1.3	.6	1.7	-	-	.8	-	-	1.4	-	.8	1.0	1.1	1.2	2.0	2.7	.6	2.0
Les conseqüències familiars, plors, tocar la fibra sensible	.6	.6	1.0	.5	.6	1.1	-	-	1.0	.5	1.0	.5	-	.8	.7	-	1.2	1.0	-	-	-
Comparar abans i després de l'accident	.2	.2	-	.3	-	-	-	-	-	-	-	.2	-	-	.2	-	.6	-	-	-	-
Dirigits a tots els sectors d'activitat	1.2	1.1	1.7	1.3	1.2	.8	-	-	2.7	1.8	-	1.2	-	2.3	1.2	-	-	1.0	.9	1.2	1.0
Dirigits als treballadors, avisar-los	1.2	1.4	-	1.3	1.1	1.6	-	-	.8	-	2.2	1.2	-	2.3	.7	.6	1.8	2.0	-	1.8	1.0
Recomanar prudència, responsabilitat, fixar-s'hi	1.2	1.3	.1	1.8	.8	-	-	-	-	-	1.5	1.4	-	1.5	.7	.6	1.8	1.0	.9	3.0	1.0
Dirigir-los tant als empresaris com als treballadors	.8	.8	.8	.9	.4	.7	14.2	-	1.4	-	1.2	.8	-	1.9	.7	-	.6	-	-	.6	1.0
Dirigits als empresaris, que han de complir les normes	5.3	5.2	5.8	4.6	6.3	4.4	8.6	-	5.1	9.7	7.2	4.6	-	4.5	6.3	7.2	1.8	6.9	2.7	4.3	3.0
Donar una altra imatge de l'empresari	.7	.7	1.4	1.1	.6	-	-	-	1.4	-	-	.9	-	.8	1.0	.6	.6	-	-	.6	-
Explicar les sancions que es poden imposar als empresaris	.3	.3	.8	-	.6	.7	-	-	1.8	1.1	.5	-	-	.8	.2	-	.6	-	-	-	-
Inspeccions, controls, multes	1.2	1.3	.5	1.2	1.5	.5	-	-	.8	1.1	.7	1.4	-	1.5	.7	2.2	1.8	3.0	-	1.2	-
Mesures de seguretat, insistir en la prevenció	2.5	2.4	3.1	1.5	3.8	2.4	-	-	2.9	3.4	6.1	1.5	-	1.1	3.1	1.7	3.7	1.0	2.7	3.0	-
Sensibilitzar la gent, a la societat	1.3	1.4	-	1.3	.9	2.3	-	-	.5	2.1	.9	1.4	-	1.1	1.4	1.1	1.8	2.0	1.8	-	1.0
Que és cosa de tots	.7	.8	-	1.4	.2	-	-	-	-	-	.9	.9	-	1.1	1.0	.6	-	-	-	-	1.0
Ensenyar accidents	1.1	1.0	2.0	1.4	.7	1.5	-	-	1.6	-	1.9	1.0	-	1.1	1.2	.6	2.4	1.0	.9	-	2.0
Situacions concretes, perills concrets	.5	.5	1.2	.6	.2	1.3	4.9	-	-	1.2	-	.6	8.2	.8	.5	1.1	.6	-	-	-	-
Millorar el missatge, les imatges, la veu en off	2.1	2.2	1.6	2.5	1.2	4.0	-	-	1.5	3.4	1.0	2.4	-	1.1	2.4	2.8	3.7	1.0	.9	1.8	4.0
Més varietat, originalitat, que cridin l'atenció	.7	.8	-	.6	.6	1.3	-	-	-	-	.3	.9	-	.4	.7	1.1	.6	-	.9	1.2	-
Donar dades, estadístiques d'accidents	.5	.5	-	.3	.8	.2	-	-	1.0	-	.7	.4	-	-	.7	.6	-	1.0	-	1.2	-
Informar, insistir en la formació	1.6	1.5	3.1	1.2	2.0	1.5	8.6	-	2.5	3.6	.7	1.6	-	1.9	1.4	1.1	1.2	3.0	.9	3.0	1.0

	NACIONALITAT			LLENGUA HABITUAL					TEMPS DE RESIDÈNCIA A CATALUNYA					ZONA DE RESIDÈNCIA							
	ESPA- NYO- LA	ES- TRAN- GERA	TOTAL	CATA- LÀ	CAS- TELLÀ	AMB- DUES	AL- TRES	NC	FINS DE 10 A 10 ANYS	MÉS A 20 ANYS	NAS- DE 20 CUT A	NC	REG. BCN. CIUT.	COM. ME- TROP.	CAMP GIRO- NINES	TER- TA- RRAG.	ÀMB. RRES EBRE	COM. PO- NENT	ALT CEN- TRALS	PIR./ ARAN	
TOTAL SENSE PONDERAR	2600	2191	409	1107	1141	298	50	4	397	149	374	1668	12	458	797	282	259	184	214	242	164
TOTAL PONDERAT	2600	2194	406	949	1288	303	54	5	392	152	419	1623	14	573	1202	244	203	62	120	171	26
P17. EN RELACIÓ A AQUESTS ANUNCIS SOBRE ACCIDENTS LABORALS (INDEPENDENTMENT DE SI SÓN A LA TELEVISIÓ, A LA RÀDIO, A LA PREMSA O A QUALSEVOL ALTRE MITJÀ), VOSTÈ QUÈ HI TROBA A FALTAR? QUÈ MILLORARIA?																					
Base: Recorda anunci i/o imatge publicitària	1469	1322	148	698	571	178	18	5	149	71	228	1011	11	330	626	156	129	34	63	116	16
Compromís de les Administracions, polítics	.6	.7	-	.9	.4	-	-	-	-	-	2.4	.3	-	.8	.5	.6	1.8	-	-	-	-
Fer més anuncis, més campanyes	7.4	7.1	10.2	7.0	8.4	5.2	8.6	28.8	10.2	9.1	8.9	6.5	14.4	6.8	8.4	5.6	6.7	3.0	10.6	6.7	5.9
Res, ja estan bé com estan	8.8	9.4	2.9	9.9	7.5	9.2	4.0	-	4.9	2.6	8.3	10.0	-	7.6	8.0	10.6	7.9	5.9	9.7	14.6	14.9
Els anuncis no serveixen, no n'hi ha prou	2.4	2.4	2.9	2.6	2.5	1.9	-	-	2.0	1.8	2.6	2.5	8.2	1.9	3.1	2.2	2.4	3.0	1.8	.6	3.0
Buscar altres formes per sensibilitzar	1.2	1.1	1.3	.8	.7	3.5	7.1	-	1.8	-	1.2	1.2	-	1.9	.7	1.1	.6	-	2.7	1.8	-
Altres	2.7	2.5	3.9	2.5	3.5	.9	-	-	3.3	2.8	6.3	1.7	11.9	3.4	2.2	3.9	2.4	2.0	1.8	2.4	4.0
No sap	35.6	35.5	36.2	36.4	35.1	33.3	30.6	71.2	37.1	34.1	31.4	36.1	57.3	37.5	32.8	39.4	35.4	40.6	43.4	33.5	40.6
No contesta	.3	.4	-	.4	.1	.7	-	-	-	-	-	.5	-	.8	.2	-	.6	-	-	-	-

	TOTAL	NACIONALITAT		LLENGUA HABITUAL					TEMPS DE RESIDÈNCIA A CATALUNYA					ZONA DE RESIDÈNCIA							
		ESPA- NYO- LA	ES- TRAN- GERA	CATA- LÀ	CAS- TELLÀ	AMB- DUES	AL- TRES	NC	FINS A 10 ANYS	DE 10 A 20 ANYS	MÉS DE 20 ANYS	NAS- CUT A CAT.	NC	REG. BCN. CIUT.	COM. ME- TROP.	COM. GIRO- NINES	CAMP TA- RRAG.	TER- RRRES EBRE	ÀMB. PO- NENT	COM. CEN- TRALS	ALT PIR./ ARAN
TOTAL SENSE PONDERAR	2600	2191	409	1107	1141	298	50	4	397	149	374	1668	12	458	797	282	259	184	214	242	164
TOTAL PONDERAT	2600	2194	406	949	1288	303	54	5	392	152	419	1623	14	573	1202	244	203	62	120	171	26
P18. RECORDA DE QUINA ENTITAT EREN AQUESTS ANUNCIS? QUI ELS FEIA?																					
Base: Recorda anunci i/o imatge publicitària	1469	1322	148	698	571	178	18	5	149	71	228	1011	11	330	626	156	129	34	63	116	16
Administració central / Govern d'Espanya (Ministeris, etc.)	17.7	18.7	8.8	13.6	22.1	19.4	8.6	57.7	11.6	18.2	20.6	17.7	37.0	19.3	21.0	12.8	7.9	12.9	13.3	17.1	14.9
Generalitat de Catalunya	21.4	22.5	11.1	31.0	13.5	10.2	7.1	13.5	15.5	9.0	11.4	25.5	6.7	25.0	18.3	22.8	20.7	20.8	21.2	26.2	22.8
Departament de Treball de la Generalitat	6.4	6.8	2.4	5.9	6.0	10.1	-	-	3.4	6.0	7.8	6.6	-	4.2	7.0	6.1	6.7	4.0	5.3	9.8	11.9
Altres departaments de la Generalitat de Catalunya	.2	.2	-	.3	-	-	-	-	-	1.8	.1	.1	-	.4	-	-	-	1.0	-	.6	-
Ajuntament de Barcelona	.2	.1	.8	-	.4	-	-	-	-	1.8	-	.1	-	.8	-	-	-	-	-	-	-
Altres	.1	.1	.4	.2	.2	-	-	-	.6	-	-	.1	-	-	-	-	-	2.0	1.8	-	1.0
No sap	54.0	51.5	76.5	48.9	57.7	60.4	84.3	28.8	68.9	63.3	60.0	49.8	56.3	50.0	53.7	58.3	64.6	59.4	58.4	46.3	49.5
No contesta	.1	.1	-	.2	-	-	-	-	-	-	-	.1	-	.4	-	-	-	-	-	-	-
P18-A. I CONCRETAMENT, DE QUIN DEPARTAMENT O CONSELLERIA DE LA GENERALITAT EREN?																					
Base: Ha esmentat Generalitat de Catalunya	314	297	16	217	77	18	1	1	23	6	26	257	1	83	115	35	27	7	13	30	4
Treball	62.5	62.6	60.7	65.2	57.9	46.9	100.0	100.0	78.7	40.2	59.3	61.9	100.0	71.2	56.6	58.5	52.9	61.9	70.8	69.8	73.9
Presidència	.4	.4	-	.6	-	-	-	-	-	-	-	.5	-	1.5	-	-	-	-	-	-	-
Acció Social i Ciutadana	1.2	1.2	-	1.1	1.6	-	-	-	-	-	-	1.4	-	1.5	1.3	-	-	-	-	2.3	4.3
Economia i Finances	.2	.3	-	.4	-	-	-	-	-	-	-	.3	-	-	-	-	2.9	-	-	-	-
Governació i Administracions Públiques	.9	.9	-	-	2.0	6.9	-	-	-	-	-	1.1	-	1.5	1.3	-	-	-	-	-	-
Interior, Relacions Institucionals i Participació	2.4	2.1	9.2	2.2	2.0	8.4	-	-	-	23.7	-	2.4	-	-	3.9	7.3	-	-	4.2	-	-
Medi Ambient i Habitatge	.4	.4	-	.6	-	-	-	-	-	-	-	.5	-	1.5	-	-	-	-	-	-	-
Política Territorial i Obres Públiques	.8	.9	-	.5	2.0	-	-	-	-	-	3.0	.7	-	-	1.3	-	2.9	4.8	-	-	-
Salut	1.1	1.2	-	1.6	-	-	-	-	-	-	-	1.4	-	1.5	1.3	-	2.9	-	-	-	-
No sap	30.0	30.0	30.1	27.9	34.6	37.8	-	-	21.3	36.1	37.7	29.9	-	21.2	34.2	34.1	38.2	33.3	25.0	27.9	21.7

	TOTAL	NACIONALITAT		LLENGUA HABITUAL				TEMPS DE RESIDÈNCIA A CATALUNYA					ZONA DE RESIDÈNCIA								
		ESPA- NYO- LA	ES- TRAN- GERA	CATA- LÀ	CAS- TELLÀ	AMB- DUES	AL- TRES	NC	FINS A 10 ANYS	DE 10 A 20 ANYS	MÉS DE 20 ANYS	NAS- CUT A CAT.	NC	REG. BCN. CIUT.	COM. ME- TROP.	GIRO- NINES	CAMP TA- RRAG.	TER- RRES EBRE	ÀMB. PO- NENT	COM. CEN- TRALS	ALT PIR./ ARAN
TOTAL SENSE PONDERAR	2600	2191	409	1107	1141	298	50	4	397	149	374	1668	12	458	797	282	259	184	214	242	164
TOTAL PONDERAT	2600	2194	406	949	1288	303	54	5	392	152	419	1623	14	573	1202	244	203	62	120	171	26
ENTITAT REALITZADORA DELS ANUNCIS																					
Base: Recorda anunci i/o imatge publicitària	1469	1322	148	698	571	178	18	5	149	71	228	1011	11	330	626	156	129	34	63	116	16
Administració central / Govern d'Espanya (Ministeris, etc.)	17.7	18.7	8.8	13.6	22.1	19.4	8.6	57.7	11.6	18.2	20.6	17.7	37.0	19.3	21.0	12.8	7.9	12.9	13.3	17.1	14.9
Generalitat de Catalunya	6.4	6.7	3.3	8.7	4.7	3.8	-	-	3.3	3.2	4.3	7.6	-	5.3	6.3	7.8	7.9	6.9	5.3	7.3	5.0
Departament de Treball de la Generalitat	19.7	20.9	9.1	26.1	13.9	14.9	7.1	13.5	15.6	9.6	14.6	22.3	6.7	22.0	17.3	19.4	17.7	16.8	20.4	28.0	28.7
Altres departaments de la Generalitat de Catalunya	1.8	1.8	1.0	2.5	1.0	1.6	-	-	-	3.9	.5	2.2	-	2.3	1.7	1.7	1.8	2.0	.9	1.2	1.0
Ajuntament de Barcelona	.2	.1	.8	-	.4	-	-	-	-	1.8	-	.1	-	.8	-	-	-	-	-	-	-
Altres	.1	.1	.4	.2	.2	-	-	-	.6	-	-	.1	-	-	-	-	-	2.0	1.8	-	1.0
No sap	54.0	51.5	76.5	48.9	57.7	60.4	84.3	28.8	68.9	63.3	60.0	49.8	56.3	50.0	53.7	58.3	64.6	59.4	58.4	46.3	49.5
No contesta	.1	.1	-	.2	-	-	-	-	-	-	-	.1	-	.4	-	-	-	-	-	-	-

	TOTAL	NACIONALITAT		LLENGUA HABITUAL					TEMPS DE RESIDÈNCIA A CATALUNYA					ZONA DE RESIDÈNCIA							
		ESPA- NYO- LA	ES- TRAN- GERA	CATA- LÀ	CAS- TELLÀ	AMB- DUES	AL- TRES	NC	FINS A 10 ANYS	DE 10 A 20 ANYS	MÉS DE 20 ANYS	NAS- CUT A CAT.	NC	REG. BCN. CIUT.	ME- TROP.	GIRO- NINES	CAMP TA- RRAG.	TER- RRES EBRE	ÀMB. PO- NENT	COM. CEN- TRALS	ALT PIR./ ARAN
TOTAL SENSE PONDERAR	2600	2191	409	1107	1141	298	50	4	397	149	374	1668	12	458	797	282	259	184	214	242	164
TOTAL PONDERAT	2600	2194	406	949	1288	303	54	5	392	152	419	1623	14	573	1202	244	203	62	120	171	26
P19. ARA LI LLEGIRÉ UN SEGUIT DE FRASES RELACIONADES AMB AQUESTS ANUNCIS. M'AGRADARIA QUE VOSTÈ EM DIGUÉS SI HI ESTÀ TOTALMENT D'ACORD, D'ACORD, NI D'ACORD NI EN DESACORD, EN DESACORD O TOTALMENT EN DESACORD:																					
P19-A. INDIQUEN QUE ELS ACCIDENTS LABORALS ES PODEN EVITAR																					
Base: Recorda anunci i/o imatge publicitària	1469	1322	148	698	571	178	18	5	149	71	228	1011	11	330	626	156	129	34	63	116	16
Totalment d'acord	26.7	27.5	19.5	28.1	25.3	26.8	8.6	42.3	24.2	17.7	23.7	28.2	33.0	29.9	29.2	19.4	15.9	31.7	21.2	26.2	32.7
D'acord	65.2	64.7	70.0	64.0	67.6	62.9	69.5	28.8	68.0	68.1	68.7	63.9	52.7	62.5	64.1	68.9	73.8	63.4	68.1	64.6	56.4
Ni d'acord ni en desacord	3.7	3.5	5.6	3.6	3.2	4.8	13.5	-	2.9	7.8	2.9	3.7	-	3.4	2.9	4.4	4.9	2.0	8.0	4.3	6.9
En desacord	3.6	3.6	3.1	3.4	3.5	4.6	-	-	3.0	6.4	3.9	3.4	-	3.4	3.1	5.0	4.9	3.0	1.8	4.3	3.0
Totalment en desacord	.3	.2	.5	.4	-	-	4.0	-	.5	-	-	.3	-	.4	-	1.1	-	-	-	.6	1.0
No sap	.6	.5	1.4	.4	.4	.8	4.4	28.8	1.4	-	.8	.4	14.4	.4	.7	1.1	.6	-	.9	-	-
P19-B. INDIQUEN QUE EL PRINCIPAL RESPONSABLE DE LA SEURETAT EN EL TREBALL ÉS L'EMPRESARI																					
Base: Recorda anunci i/o imatge publicitària	1469	1322	148	698	571	178	18	5	149	71	228	1011	11	330	626	156	129	34	63	116	16
Totalment d'acord	13.6	13.2	17.2	12.6	16.1	11.1	-	-	16.8	12.3	13.6	13.4	-	12.5	14.9	13.3	11.6	20.8	12.4	11.0	12.9
D'acord	36.0	35.3	43.0	34.8	38.1	30.7	62.0	71.2	43.3	31.9	38.7	34.6	43.7	36.4	36.9	36.7	32.9	27.7	39.8	34.1	32.7
Ni d'acord ni en desacord	13.2	13.3	12.6	13.2	11.8	18.9	8.6	-	11.6	15.2	11.4	13.7	20.1	12.5	12.5	12.8	13.4	18.8	13.3	17.7	14.9
En desacord	32.4	33.2	24.7	34.4	30.0	33.3	29.5	-	25.4	36.0	33.0	33.1	21.8	33.3	30.4	34.4	38.4	28.7	29.2	32.9	37.6
Totalment en desacord	3.6	3.9	1.1	3.9	3.0	4.8	-	-	1.1	3.5	2.4	4.3	-	3.0	4.3	2.2	3.0	3.0	3.5	4.3	2.0
No sap	1.1	1.1	1.4	1.1	1.0	1.0	-	28.8	1.8	1.1	.9	.9	14.4	2.3	1.0	.6	.6	1.0	1.8	-	-
P19-C. EXPLIQUEN ALGUNA COSA NOVA																					
Base: Recorda anunci i/o imatge publicitària	1469	1322	148	698	571	178	18	5	149	71	228	1011	11	330	626	156	129	34	63	116	16
Totalment d'acord	4.5	4.8	1.9	5.4	3.1	6.0	-	-	1.6	1.1	3.7	5.4	-	3.4	5.5	5.0	3.0	6.9	1.8	3.7	2.0
D'acord	25.4	24.2	35.8	20.5	30.2	27.3	34.8	57.7	31.9	29.1	32.3	22.4	44.4	24.2	23.9	27.2	33.5	23.8	29.2	23.8	23.8
Ni d'acord ni en desacord	7.9	8.0	7.2	8.9	7.4	6.6	-	-	6.8	5.2	8.0	8.3	-	6.1	8.4	8.9	6.7	9.9	8.8	7.3	19.8
En desacord	52.9	53.1	51.2	54.9	50.7	51.9	65.2	13.5	53.5	52.4	47.5	54.3	29.3	55.3	52.3	51.1	53.0	44.6	53.1	55.5	41.6
Totalment en desacord	7.4	8.0	1.9	8.4	6.7	6.7	-	-	4.2	9.0	7.0	7.9	-	8.7	7.7	5.6	3.0	12.9	4.4	8.5	10.9
No sap	2.0	2.0	2.0	1.9	2.0	1.4	-	28.8	2.0	3.1	1.5	1.7	26.3	2.3	2.2	2.2	.6	2.0	1.8	1.2	2.0
No contesta	.0	.0	-	.1	-	-	-	-	-	-	-	.1	-	-	-	-	-	-	.9	-	-

	TOTAL	NACIONALITAT		LLENGUA HABITUAL					TEMPS DE RESIDÈNCIA A CATALUNYA					ZONA DE RESIDÈNCIA							
		ESPA- NYO- LA	ES- TRAN- GERA	CATA- LÀ	CAS- TELLÀ	AMB- DUES	AL- TRES	NC	FINS A 10 ANYS	DE 10 A 20 ANYS	MÉS DE 20 ANYS	NAS- CUT A CAT.	NC	REG. BCN. CIUT.	ME- TROP.	COM. GIRO- NINES	CAMP TA- RRAG.	TER- RRES EBRE	ÀMB. PO- NENT	COM. CEN- TRALS	ALT PIR./ ARAN
TOTAL SENSE PONDERAR	2600	2191	409	1107	1141	298	50	4	397	149	374	1668	12	458	797	282	259	184	214	242	164
TOTAL PONDERAT	2600	2194	406	949	1288	303	54	5	392	152	419	1623	14	573	1202	244	203	62	120	171	26
P19-D. ES DIRIGEIXEN ALS TREBALLADORS																					
Base: Recorda anunci i/o imatge publicitària	1469	1322	148	698	571	178	18	5	149	71	228	1011	11	330	626	156	129	34	63	116	16
Totalment d'acord	14.8	15.8	6.1	16.4	13.6	13.5	7.1	-	9.8	11.0	14.4	15.9	20.1	15.2	14.9	17.2	11.6	25.7	12.4	12.2	10.9
D'acord	58.5	57.2	70.4	54.6	61.5	64.3	57.1	71.2	67.1	57.2	63.6	56.4	43.7	54.9	59.5	52.8	62.2	54.5	68.1	62.8	60.4
Ni d'acord ni en desacord	8.7	9.0	6.4	9.3	7.5	11.4	-	-	7.8	4.0	8.3	9.2	14.4	9.5	8.7	12.8	7.3	5.0	3.5	6.7	7.9
En desacord	15.9	16.0	14.9	17.1	15.9	9.9	31.3	-	13.9	20.9	13.3	16.5	7.5	18.2	15.7	12.8	16.5	13.9	14.2	14.6	20.8
Totalment en desacord	1.0	1.0	.8	1.5	.7	-	-	-	-	3.5	-	1.2	-	1.1	.5	1.7	1.8	-	.9	1.8	-
No sap	1.1	1.1	1.4	1.2	.8	.9	4.4	28.8	1.4	3.4	.4	1.0	14.4	1.1	.7	2.8	.6	1.0	.9	1.8	-
P19-E. ES DIRIGEIXEN A LA SOCIETAT EN GENERAL																					
Base: Recorda anunci i/o imatge publicitària	1469	1322	148	698	571	178	18	5	149	71	228	1011	11	330	626	156	129	34	63	116	16
Totalment d'acord	24.4	25.1	18.5	25.7	24.1	21.1	15.7	28.8	22.0	22.3	29.0	23.9	26.3	28.0	25.1	22.2	15.2	34.7	20.4	22.0	31.7
D'acord	62.8	62.4	66.4	60.4	64.9	65.7	67.9	42.3	64.8	69.1	64.7	61.7	59.4	59.1	61.7	67.2	71.3	53.5	71.7	62.8	58.4
Ni d'acord ni en desacord	4.2	4.3	3.6	5.0	3.0	5.3	-	-	3.5	2.1	-	5.4	-	4.9	3.6	4.4	4.3	4.0	3.5	5.5	2.0
En desacord	6.9	7.0	6.2	7.3	6.4	7.8	4.9	-	5.8	2.9	5.0	7.9	-	6.8	7.5	5.0	7.9	6.9	3.5	7.9	5.0
Totalment en desacord	.6	.5	1.0	1.0	.3	.1	-	-	1.0	-	-	.7	-	.4	1.0	-	-	1.0	-	.6	1.0
No sap	1.1	.7	4.4	.6	1.3	-	11.5	28.8	2.8	3.5	1.3	.4	14.4	.8	1.2	1.1	1.2	-	.9	1.2	2.0
P19-F. ES DIRIGEIXEN ALS EMPRESARIS																					
Base: Recorda anunci i/o imatge publicitària	1469	1322	148	698	571	178	18	5	149	71	228	1011	11	330	626	156	129	34	63	116	16
Totalment d'acord	14.7	14.8	14.1	14.7	15.3	12.5	20.6	-	13.3	16.4	17.9	14.1	11.9	15.5	14.7	15.6	14.6	14.9	10.6	12.8	20.8
D'acord	49.4	48.9	54.1	50.0	48.2	50.3	61.2	42.3	48.8	54.6	55.1	48.1	29.3	50.0	49.2	48.9	47.6	52.5	55.8	48.2	45.5
Ni d'acord ni en desacord	8.8	9.1	5.8	8.4	8.1	11.7	7.1	28.8	6.7	6.8	7.9	9.2	28.7	8.3	8.4	8.9	8.5	6.9	8.8	12.2	8.9
En desacord	24.2	24.5	21.2	23.5	25.6	24.7	4.0	-	27.2	20.4	17.2	25.6	15.7	23.1	24.3	25.0	26.2	21.8	21.2	25.6	19.8
Totalment en desacord	1.8	1.8	2.1	2.6	1.3	.5	-	-	2.1	-	.7	2.2	-	1.1	2.2	1.7	1.8	4.0	1.8	1.2	4.0
No sap	1.1	1.0	2.7	.8	1.4	.3	7.1	28.8	1.8	1.8	1.3	.8	14.4	1.9	1.2	-	1.2	-	1.8	-	1.0
P19-G. ES DIRIGEIXEN ALS DIRECTIUS																					
Base: Recorda anunci i/o imatge publicitària	1469	1322	148	698	571	178	18	5	149	71	228	1011	11	330	626	156	129	34	63	116	16
Totalment d'acord	10.6	10.7	9.7	11.2	9.6	12.7	-	13.5	9.2	13.2	10.5	10.7	6.7	7.6	12.3	8.9	11.6	13.9	8.0	11.0	16.8
D'acord	46.8	46.1	52.8	47.1	45.4	47.5	79.4	28.8	48.6	56.2	47.3	46.0	22.6	50.8	44.6	48.9	47.6	42.6	51.3	43.3	41.6
Ni d'acord ni en desacord	9.4	9.7	6.5	8.9	8.8	13.6	7.1	-	8.2	-	8.3	10.3	26.3	11.4	8.9	10.0	6.1	4.0	8.8	11.0	11.9
En desacord	28.3	28.5	26.2	27.8	31.0	23.0	13.5	28.8	27.9	26.0	30.7	27.9	30.1	24.6	29.2	31.1	28.7	33.7	23.9	31.1	24.8
Totalment en desacord	2.9	3.0	1.6	3.1	3.0	2.1	-	-	2.9	2.9	.9	3.3	-	2.7	3.1	.6	4.3	3.0	4.4	3.0	1.0
No sap	2.0	1.9	3.2	2.0	2.2	1.1	-	28.8	3.2	1.8	2.3	1.7	14.4	3.0	1.9	.6	1.8	3.0	3.5	.6	4.0

	TOTAL	NACIONALITAT		LLENGUA HABITUAL				NC	TEMPS DE RESIDÈNCIA A CATALUNYA					NC	ZONA DE RESIDÈNCIA						
		ESPA- NYO- LA	ES- TRAN- GERA	CATA- LÀ	CAS- TELLÀ	AMB- DUES	AL- TRES		FINS A 10 ANYS	DE 10 A 20 ANYS	MÉS DE 20 ANYS	NAS- CUT A CAT.	REG. BCN. CIUT.		COM. ME- TROP.	COM. GIRO- NINES	CAMP TA- RRAG.	TER- RRES EBRE	ÀMB. PO- NENT	COM. CEN- TRALS	ALT PIR./ ARAN
TOTAL SENSE PONDERAR	2600	2191	409	1107	1141	298	50	4	397	149	374	1668	12	458	797	282	259	184	214	242	164
TOTAL PONDERAT	2600	2194	406	949	1288	303	54	5	392	152	419	1623	14	573	1202	244	203	62	120	171	26
P19-H. SÓN MASSA SUAUS, HAURIEN DE SER MÉS DIRECTES, FORTS, AMB ACCIDENTS MÉS GREUS, QUE IMPACTESSIN MÉS																					
Base: Recorda anunci i/o imatge publicitària	1469	1322	148	698	571	178	18	5	149	71	228	1011	11	330	626	156	129	34	63	116	16
Totalment d'acord	17.9	17.3	22.9	13.6	23.6	17.1	13.5	-	23.9	23.5	19.7	16.4	-	16.7	19.8	15.0	15.9	25.7	18.6	14.6	16.8
D'acord	34.2	33.5	40.5	30.8	37.8	34.9	46.3	28.8	38.7	35.8	34.4	33.5	26.3	27.7	36.4	37.2	37.8	34.7	35.4	32.3	32.7
Ni d'acord ni en desacord	11.0	11.3	8.6	13.2	8.9	10.1	8.6	-	6.3	13.7	10.1	11.5	30.8	11.4	9.9	11.7	15.2	12.9	8.8	11.0	14.9
En desacord	31.7	32.6	23.6	35.7	26.0	33.6	24.6	71.2	25.3	25.2	33.6	32.5	42.9	35.6	29.9	29.4	27.4	23.8	33.6	39.0	33.7
Totalment en desacord	4.4	4.6	2.8	5.9	3.1	3.5	-	-	4.5	1.8	1.7	5.3	-	7.6	3.6	5.0	3.0	3.0	2.7	2.4	2.0
No sap	.7	.6	1.7	.8	.6	.3	7.1	-	1.3	-	.5	.7	-	1.1	.5	1.1	.6	-	.9	.6	-
No contesta	.1	.1	-	-	-	.5	-	-	-	-	-	.1	-	-	-	.6	-	-	-	-	-
P19-I. FOMENTEN EL DEBAT SOCIAL SOBRE LA SEGURETAT EN EL TREBALL																					
Base: Recorda anunci i/o imatge publicitària	1469	1322	148	698	571	178	18	5	149	71	228	1011	11	330	626	156	129	34	63	116	16
Totalment d'acord	16.1	15.9	18.1	15.8	17.8	13.2	8.6	-	16.8	15.5	17.7	15.9	-	16.7	17.1	17.2	11.6	23.8	10.6	14.0	12.9
D'acord	55.7	55.0	62.0	54.1	57.2	55.0	75.0	71.2	58.3	65.2	57.4	54.0	77.4	53.0	57.6	50.0	59.1	49.5	64.6	53.7	58.4
Ni d'acord ni en desacord	7.8	8.6	.8	8.7	5.8	11.8	-	-	3.6	6.0	5.7	9.0	8.2	6.8	6.7	10.0	7.9	8.9	11.5	11.0	5.9
En desacord	16.1	16.3	14.4	17.0	15.7	14.8	12.0	-	16.2	9.3	14.2	17.1	-	18.9	15.2	17.8	16.5	11.9	7.1	15.9	17.8
Totalment en desacord	1.8	1.8	1.5	2.2	1.2	1.9	-	-	1.8	1.0	.9	2.0	-	1.5	1.2	1.7	1.8	2.0	4.4	3.7	4.0
No sap	2.5	2.5	3.2	2.3	2.3	3.3	4.4	28.8	3.2	3.0	4.0	2.0	14.4	3.0	2.2	3.3	3.0	4.0	1.8	1.8	1.0
P19-J. EL QUE DIUEN SOBRE LA PREVENCIÓ DELS ACCIDENTS LABORALS ÉS REAL																					
Base: Recorda anunci i/o imatge publicitària	1469	1322	148	698	571	178	18	5	149	71	228	1011	11	330	626	156	129	34	63	116	16
Totalment d'acord	26.6	26.9	24.0	29.6	23.8	24.4	25.7	28.8	26.7	27.1	23.4	27.2	34.5	28.4	28.7	25.6	21.3	35.6	18.6	18.9	31.7
D'acord	62.7	62.4	65.4	60.5	65.3	63.4	65.0	42.3	62.4	63.9	65.4	62.2	51.1	60.2	61.7	62.2	66.5	58.4	70.8	69.5	56.4
Ni d'acord ni en desacord	4.6	4.8	3.2	4.0	5.0	6.4	-	-	2.7	6.7	5.8	4.5	-	4.9	3.9	5.0	3.0	3.0	8.8	6.7	7.9
En desacord	4.5	4.5	4.1	4.2	4.8	4.5	4.9	-	4.9	1.1	5.1	4.5	-	4.9	4.3	4.4	7.9	2.0	1.8	2.4	3.0
Totalment en desacord	.5	.6	-	1.0	.1	-	-	-	-	-	.3	.7	-	.8	.5	.6	-	-	-	1.2	-
No sap	1.1	.8	3.3	.7	1.0	1.2	4.4	28.8	3.3	1.2	-	.8	14.4	.8	1.0	2.2	1.2	1.0	-	1.2	1.0

	TOTAL	NACIONALITAT		LLENGUA HABITUAL					TEMPS DE RESIDÈNCIA A CATALUNYA					ZONA DE RESIDÈNCIA							
		ESPA- NYO- LA	ES- TRAN- GERA	CATA- LÀ	CAS- TELLÀ	AMB- DUES	AL- TRES	NC	FINS A 10 ANYS	DE 10 A 20 ANYS	MÉS DE 20 ANYS	NAS- CUT A CAT.	NC	REG. BCN. CIUT.	COM. ME- TROP.	COM. GIRO- NINES	CAMP TA- RRRES	TER- RRES	ÀMB. PO- NENT	COM. CEN- TRALS	ALT PIR./ ARAN
TOTAL SENSE PONDERAR	2600	2191	409	1107	1141	298	50	4	397	149	374	1668	12	458	797	282	259	184	214	242	164
TOTAL PONDERAT	2600	2194	406	949	1288	303	54	5	392	152	419	1623	14	573	1202	244	203	62	120	171	26
P20. VOSTÈ QUÈ CREU QUE HAURIA D'APARÈIXER EN UN ANUNCI DE TELEVISIÓ DIRIGIT A LA PREVENCIÓ DELS ACCIDENTS LABORALS PERQUÈ FOS EFECTIU? QUÈ S'HI HAURIA DE DIR?																					
Base: Total	2600	2194	406	949	1288	303	54	5	392	152	419	1623	14	573	1202	244	203	62	120	171	26
Suaus, moderats	.8	.9	.4	1.1	.6	1.2	-	-	.8	1.4	.9	.8	-	.2	.8	2.5	1.2	1.6	.5	.8	-
Més directe, més impactant, més fort	8.8	8.9	7.9	8.2	9.3	8.7	7.1	-	7.7	10.1	7.7	9.3	-	9.0	9.0	9.9	7.3	7.1	9.8	6.6	6.7
Més real, casos reals, testimonis	7.8	7.6	8.7	6.6	8.7	8.6	3.7	-	7.5	6.9	7.7	8.1	-	8.1	7.8	6.0	9.3	7.1	6.1	9.5	6.7
Avisar dels perills i com prevenir-los	2.1	1.9	3.4	1.1	2.9	1.2	5.1	-	2.6	1.6	2.4	1.9	10.9	1.7	2.0	2.5	1.5	.5	1.4	5.0	2.4
Ensenyar les conseqüències dels accidents	3.0	3.3	1.4	3.8	2.2	3.2	5.6	-	2.5	4.2	.7	3.6	-	2.2	3.5	1.8	3.1	2.7	4.7	2.5	4.3
Les conseqüències familiars, plors, tocar la fibra sensible	1.3	1.2	1.8	.9	1.6	1.5	-	-	2.5	1.8	1.2	1.0	-	1.3	1.5	.4	1.5	1.1	.5	1.2	1.2
Comparar abans i després, amb i sense mesures de seguretat	.3	.3	.5	.6	.1	.3	-	-	.4	.2	.1	.4	-	-	.4	-	.8	1.1	.5	.4	-
Dirigits a tots els sectors d'activitat	.7	.8	-	.8	.7	-	-	-	.2	1.6	.4	.8	-	1.1	.5	.7	.4	-	-	1.2	.6
Dirigits als treballadors, avisar-los	2.1	2.1	2.0	2.5	1.7	2.1	2.8	-	1.5	1.6	2.7	2.1	-	2.4	1.6	2.5	2.7	1.1	1.4	3.7	1.2
El treballador exigint seguretat a l'empresari	.7	.7	.8	.9	.6	.5	2.3	-	.8	.5	.7	.7	-	1.1	.8	-	.4	-	.5	.8	-
Recomanar prudència, responsabilitat, fixar-s'hi	1.6	1.5	2.1	1.6	1.4	1.8	5.7	-	2.2	2.2	1.4	1.5	-	2.6	.9	2.8	1.2	2.7	1.4	2.1	1.8
Et pot passar a tu, t'hi jugues la vida	1.9	2.1	1.0	2.2	1.4	2.8	2.3	-	1.7	.4	1.9	2.1	-	2.0	1.9	1.1	2.3	1.6	1.9	2.5	3.0
Que no es begui alcohol a l'hora de treballar	.3	.1	1.1	.1	.3	.2	2.3	-	.8	.8	-	.2	-	.2	.3	-	.8	-	.9	-	.6
Dirigir-los tant als empresaris com als treballadors	2.2	2.2	2.0	2.6	2.0	1.5	2.8	-	1.8	1.2	3.0	2.2	-	2.0	2.1	1.8	3.1	3.3	2.3	2.1	1.8
Dirigits als empresaris, que han de complir les normes	3.6	3.7	3.1	2.9	4.2	3.7	-	13.5	4.7	2.2	4.0	3.4	5.1	3.1	3.9	3.5	3.9	2.7	3.7	3.3	5.5
Empresaris en situació de risc, patint un accident	.3	.3	.4	.2	.5	-	-	-	.1	.8	.7	.2	-	.4	.3	.4	-	.5	.9	-	.6
Empresaris a la presó	.7	.7	.5	.5	.7	1.1	-	-	1.0	-	.4	.7	-	1.1	.8	-	-	-	.9	.4	.6
Explicar les sancions que es poden imposar als empresaris	1.0	.8	1.6	.7	.9	1.7	2.8	-	.8	2.7	1.4	.7	-	1.1	1.1	.4	.8	1.6	1.4	-	-
Inspeccions, controls, multes	1.2	1.2	1.6	1.2	1.1	1.1	5.6	-	1.7	1.0	1.1	1.2	-	1.7	1.0	2.1	1.2	1.1	.9	.4	.6
Mesures de seguretat, insistir en la prevenció	3.6	3.4	4.9	2.4	4.8	2.5	3.9	-	3.3	3.8	6.8	2.9	6.2	4.1	3.6	3.2	3.1	1.6	6.1	2.1	3.0
Insistir en la llei, en la normativa	1.2	1.1	1.8	1.2	1.3	.9	1.6	-	2.0	1.6	.9	1.0	-	1.7	1.0	1.1	.8	.5	1.4	1.7	-
Sensibilitzar la gent, a la societat	.9	.8	1.5	1.5	.6	-	2.8	-	1.9	1.0	.5	.8	-	.9	1.0	.7	.8	.5	-	2.1	-
Que és cosa de tots	1.6	1.8	.6	2.8	.9	1.4	-	-	.6	1.7	1.7	1.8	-	1.7	1.5	2.1	1.5	.5	1.9	1.7	1.2
Ensenyar accidents	3.1	3.3	2.0	3.3	2.9	3.5	-	-	.8	3.6	2.2	3.8	-	2.6	3.8	2.5	1.5	4.3	3.7	1.2	5.5
Centrar-se en les imatges	.7	.7	.2	.7	.7	.5	-	-	.2	-	.6	.9	-	.9	.5	.7	1.2	1.1	.9	-	1.2

	TOTAL	NACIONALITAT		LLENGUA HABITUAL					TEMPS DE RESIDÈNCIA A CATALUNYA					ZONA DE RESIDÈNCIA							
		ESPA- NYO- LA	ES- TRAN- GERA	CATA- LÀ	CAS- TELLÀ	AMB- DUES	AL- TRES	NC	FINS A 10 ANYS	DE 10 A 20 ANYS	MÉS DE 20 ANYS	NAS- CUT A CAT.	NC	REG. BCN. CIUT.	COM. ME- TROP.	GIRO- NINES	CAMP TA- RRAG.	TER- RRES EBRE	ÀMB. PO- NENT	COM. CEN- TRALS	ALT PIR./ ARAN
TOTAL SENSE PONDERAR	2600	2191	409	1107	1141	298	50	4	397	149	374	1668	12	458	797	282	259	184	214	242	164
TOTAL PONDERAT	2600	2194	406	949	1288	303	54	5	392	152	419	1623	14	573	1202	244	203	62	120	171	26
P20. VOSTÈ QUÈ CREU QUE HAURIA D'APARÈIXER EN UN ANUNCI DE TELEVISIÓ DIRIGIT A LA PREVENCIÓ DELS ACCIDENTS LABORALS PERQUÈ FOS EFECTIU? QUÈ S'HI HAURIA DE DIR?																					
Base: Total	2600	2194	406	949	1288	303	54	5	392	152	419	1623	14	573	1202	244	203	62	120	171	26
Donar dades, estadístiques d'accidents	1.3	1.3	1.3	1.8	.7	1.8	2.3	-	1.5	-	1.0	1.5	-	1.7	.9	2.1	1.5	1.1	.9	1.7	.6
Informar, insistir en la formació	1.6	1.4	2.6	1.6	1.3	2.9	1.0	-	2.1	1.7	1.5	1.5	6.2	1.1	1.8	.7	3.5	1.6	.9	1.7	3.7
Compromís de les Administracions, polítics	.4	.5	-	.4	.5	-	-	-	.3	1.0	.9	.2	-	.7	.5	-	.4	-	-	-	-
Fer més anuncis	1.1	1.1	1.0	1.1	.6	2.6	1.6	-	1.1	1.6	.5	1.2	-	1.1	1.0	.7	1.5	1.6	1.4	.8	.6
Ja estan bé com estan	2.5	2.7	1.0	2.7	2.2	3.5	-	-	.6	2.3	3.4	2.8	-	3.5	2.1	1.8	2.3	3.3	1.9	2.9	2.4
Els anuncis no serveixen, no n'hi ha prou	1.6	1.9	-	1.9	1.3	2.4	-	-	.6	.8	2.2	1.8	-	1.1	2.1	1.4	1.2	1.6	1.4	.4	.6
Res	.2	.2	.3	.0	.4	-	-	-	.8	-	.7	.0	-	.2	.4	-	-	.5	-	-	-
Altres	3.2	3.5	1.2	3.6	3.1	2.6	-	-	1.1	2.4	4.3	3.5	-	3.1	3.4	2.8	2.3	3.3	4.2	2.5	4.3
No sap	36.6	35.7	40.9	35.8	37.4	34.0	38.8	86.5	41.8	37.4	33.9	35.6	71.5	34.3	36.1	41.1	36.7	41.8	35.5	38.8	39.0
No contesta	.2	.2	.3	.3	.2	-	-	-	.3	-	.7	.1	-	-	.3	.7	.4	.5	-	-	-

	TOTAL	NACIONALITAT		LLENGUA HABITUAL					TEMPS DE RESIDÈNCIA A CATALUNYA					ZONA DE RESIDÈNCIA							
		ESPA- NYO- LA	ES- TRAN- GERA	CATA- LÀ	CAS- TELLÀ	AMB- DUES	AL- TRES	NC	FINS DE 10 A 10 ANYS	MÉS A 20 DE 20 ANYS	NAS- CUT A CAT.	NC	REG. BCN. CIUT.	COM. ME- TROP.	CAMP- GIRO- NINES	TA- RRAG.	TER- RRES- EBRE	ÀMB. PO- NENT	COM. CEN- TRALS	ALT PIR./ ARAN	
TOTAL SENSE PONDERAR	2600	2191	409	1107	1141	298	50	4	397	149	374	1668	12	458	797	282	259	184	214	242	164
TOTAL PONDERAT	2600	2194	406	949	1288	303	54	5	392	152	419	1623	14	573	1202	244	203	62	120	171	26
P21. I CONCRETAMENT, ENTRE LES OPCIONS QUE LI LLEGIRÉ A CONTINUACIÓ, QUINA CREU QUE SERIA MILLOR PER FER UN ANUNCI DE TELEVISIÓ SOBRE PREVENCIÓ D'ACCIDENTS LABORALS?																					
Base: Total	2600	2194	406	949	1288	303	54	5	392	152	419	1623	14	573	1202	244	203	62	120	171	26
Imatges d'empresaris i treballadors i que es parli sobre l'existència de riscos	26.6	27.9	19.9	30.6	24.7	24.5	13.5	42.3	19.2	15.9	38.2	26.4	33.1	24.5	27.5	26.2	25.5	31.5	29.4	25.6	29.3
Uns treballadors a la feina en situació de risc	15.3	15.3	15.0	16.9	13.7	15.6	19.9	28.8	14.8	18.0	12.0	16.0	10.9	18.3	13.7	14.5	17.0	12.5	14.0	17.4	11.6
Uns treballadors a la feina que pateixin accidents lleus presentat de forma suau	10.3	10.2	11.2	10.2	10.7	10.0	6.3	-	12.3	7.2	9.9	10.2	16.5	10.0	10.4	11.3	10.4	6.5	9.8	11.2	8.5
Uns treballadors a la feina patint accidents greus o mortals presentat de forma crua i directa	40.4	39.5	45.0	34.4	44.5	41.1	44.7	28.8	44.9	49.5	31.6	40.7	37.0	38.6	40.8	41.1	42.5	41.3	41.1	38.8	40.9
Altres	4.1	4.1	3.8	4.0	3.6	5.3	7.9	-	4.0	5.4	4.7	3.8	-	4.4	4.8	2.1	2.7	3.8	1.4	4.1	4.9
No sap	3.0	2.6	5.2	3.5	2.4	3.6	7.7	-	4.7	4.0	2.1	2.8	2.4	3.5	2.6	4.6	1.5	3.8	3.7	2.9	4.9
No contesta	.3	.4	-	.3	.4	-	-	-	.1	-	1.4	.1	-	.7	.3	-	.4	.5	.5	-	-
P22. PARLEM ARA DELS ACCIDENTS LABORALS. CONSIDERA QUE ELS ACCIDENTS LABORALS SÓN UN PROBLEMA SOCIAL MOLT, BASTANT, POC O GENS GREU?																					
Base: Total	2600	2194	406	949	1288	303	54	5	392	152	419	1623	14	573	1202	244	203	62	120	171	26
Molt greu	40.9	40.8	41.8	40.1	39.7	45.9	51.7	100.0	42.6	40.4	48.0	38.6	65.8	37.8	42.8	41.1	35.1	39.1	43.0	44.6	40.2
Bastant greu	53.7	54.5	49.2	54.6	55.2	48.6	34.8	-	49.6	50.3	48.3	56.6	20.9	56.3	52.7	51.1	59.1	52.7	51.9	50.4	53.7
Poc greu	3.8	3.5	5.4	4.3	3.2	4.3	8.2	-	5.2	5.2	2.0	3.8	10.9	3.7	3.1	6.4	4.6	6.0	3.7	3.7	4.3
Gens greu	.6	.4	1.6	.1	.8	.6	5.4	-	.7	2.7	1.3	.2	2.4	.9	.6	.4	.4	1.1	-	.4	1.8
No sap	.9	.7	1.7	.9	1.0	.5	-	-	1.6	1.4	.4	.8	-	1.1	.8	1.1	.4	1.1	1.4	.8	-
No contesta	.1	.0	.3	.1	.1	-	-	-	.3	-	-	.0	-	.2	-	-	.4	-	-	-	-

	TOTAL	NACIONALITAT		LLENGUA HABITUAL					TEMPS DE RESIDÈNCIA A CATALUNYA					ZONA DE RESIDÈNCIA							
		ESPA- NYO- LA	ES- TRAN- GERA	CATA- LÀ	CAS- TELLÀ	AMB- DUES	AL- TRES	NC	FINS A 10 ANYS	DE 10 A 20 ANYS	MÉS DE 20 ANYS	NAS- CUT A CAT.	NC	REG. BCN. CIUT.	COM. ME- TROP.	COM. GIRO- NINES	CAMP TA- RRRES	TER- RRES	ÀMB. PO- NENT	COM. CEN- TRALS	ALT PIR./ ARAN
TOTAL SENSE PONDERAR	2600	2191	409	1107	1141	298	50	4	397	149	374	1668	12	458	797	282	259	184	214	242	164
TOTAL PONDERAT	2600	2194	406	949	1288	303	54	5	392	152	419	1623	14	573	1202	244	203	62	120	171	26
P23. QUI CREU QUE ÉS EL PRINCIPAL RESPONSABLE DELS ACCIDENTS LABORALS?																					
Base: Total	2600	2194	406	949	1288	303	54	5	392	152	419	1623	14	573	1202	244	203	62	120	171	26
Els treballadors	11.2	10.9	13.0	12.0	10.9	9.6	14.0	-	11.8	12.0	10.5	11.1	10.9	11.4	10.3	12.1	8.9	14.7	19.6	10.7	14.0
L'empresari, els directius, encarregats	38.4	37.6	42.4	35.7	41.2	35.5	33.3	57.7	43.5	43.2	38.9	36.6	32.7	38.2	40.4	37.9	36.7	33.2	32.7	34.3	31.7
L'Administració	4.7	4.9	3.4	4.7	5.0	3.0	3.9	-	3.2	1.5	7.5	4.6	-	4.6	5.1	4.6	4.2	2.7	3.7	3.7	3.0
Empresaris i treballadors	21.8	22.9	16.3	21.6	21.2	27.1	11.5	28.8	17.3	20.2	19.7	23.5	37.0	21.0	20.7	22.3	25.5	23.9	25.7	24.0	23.8
L'Administració i els empresaris	1.9	2.1	1.3	1.5	1.9	3.4	2.3	-	1.6	1.5	3.0	1.8	-	2.2	2.0	1.4	1.5	1.6	.9	2.9	.6
L'Administració, els treballadors i els empresaris	1.2	1.4	-	2.0	.3	2.8	-	-	-	1.6	.5	1.6	-	2.0	1.0	2.1	.4	.5	.5	.4	-
Cadascú és responsable de si mateix	1.8	1.7	2.2	1.7	1.8	1.6	3.9	-	2.3	1.0	1.0	2.0	-	2.2	1.6	2.1	1.5	3.3	1.9	.8	3.0
Compartida	.5	.5	.3	.4	.5	.8	-	-	.8	.6	.9	.3	-	.2	.5	1.1	.8	-	-	.8	.6
La societat, la gent	1.0	1.0	.7	1.2	.8	1.1	-	-	.7	1.8	1.6	.8	-	1.7	.8	-	.8	2.2	.5	1.7	1.2
De tots	6.9	6.9	6.6	8.3	5.9	5.9	11.3	-	6.1	8.0	7.1	6.9	-	6.8	7.3	7.1	6.2	7.1	3.7	6.6	8.5
Depèn	1.1	1.1	1.0	1.5	.8	.8	.6	-	1.3	-	.2	1.3	-	1.1	1.0	-	1.9	1.6	.9	1.7	2.4
El sistema econòmic, laboral	.7	.5	1.8	.9	.7	.5	-	-	1.9	-	.7	.6	-	.9	.8	1.1	.4	-	.5	.8	-
Falta de formació, imprudència	1.5	1.3	2.1	1.3	1.5	1.5	2.8	-	1.6	2.8	1.4	1.3	-	1.5	2.0	-	.4	.5	-	2.1	1.2
Les condicions laborals, precarietat, subcontractació	.9	.9	.6	.7	.7	1.3	4.2	13.5	.9	-	.5	1.0	5.1	.9	.9	.7	1.2	-	1.4	.4	1.8
Falta de prevenció, de control	.6	.5	1.4	.2	.9	.7	-	-	.8	-	1.4	.4	-	1.1	.3	.7	1.9	.5	-	.4	.6
Les presses	.2	.2	-	.2	.1	.4	-	-	-	-	.4	.2	-	.2	.1	-	.4	-	-	.8	-
Altres	.9	.8	1.3	.8	1.0	.3	2.8	-	1.3	-	.3	1.0	-	1.1	.9	.7	.4	2.2	.5	1.2	1.2
No sap	4.8	4.6	5.7	5.1	4.6	3.6	9.5	-	4.9	5.7	4.1	4.7	14.3	3.1	4.4	6.0	6.9	6.0	7.0	6.6	6.1
No contesta	.0	-	.1	-	.0	-	-	-	-	-	.1	-	-	-	-	-	-	-	.5	-	-
P24. I CONCRETAMENT, ENTRE ELS TREBALLADORS, ELS EMPRESARIS I L'ADMINISTRACIÓ, QUI CREU QUE ÉS MÉS RESPONSABLE?																					
Base: Total	2600	2194	406	949	1288	303	54	5	392	152	419	1623	14	573	1202	244	203	62	120	171	26
Els treballadors	14.2	14.7	11.5	15.5	14.1	11.0	11.0	-	11.1	15.2	14.7	14.7	10.9	12.0	13.8	16.0	16.2	13.0	18.7	15.7	16.5
Els empresaris	36.1	35.3	40.5	35.0	37.8	32.4	34.4	57.7	41.2	38.7	31.6	35.6	58.8	41.5	36.0	27.7	36.3	33.2	36.9	31.8	29.3
L'Administració	26.7	27.1	24.8	24.6	28.2	27.7	22.6	28.8	26.4	22.3	31.3	26.1	16.5	27.9	26.7	30.5	25.1	26.6	22.0	23.6	20.1
Tots	17.5	17.7	16.2	20.5	14.1	23.0	16.0	13.5	14.9	18.9	16.2	18.4	11.3	14.2	17.3	19.1	18.9	16.3	17.3	25.2	25.6
Altres	2.4	2.3	3.1	1.8	2.2	4.6	6.7	-	2.6	1.9	3.2	2.2	-	2.4	2.4	3.2	1.5	5.4	2.3	1.7	2.4
No sap	3.0	2.9	4.1	2.5	3.6	1.3	9.4	-	3.9	3.0	3.0	2.9	2.4	2.0	3.8	3.2	1.5	5.4	2.8	2.1	6.1
No contesta	.1	.1	-	.2	-	-	-	-	-	-	-	.1	-	-	-	.4	.4	-	-	-	-

	TOTAL	NACIONALITAT		LLENGUA HABITUAL					TEMPS DE RESIDÈNCIA A CATALUNYA					ZONA DE RESIDÈNCIA							
		ESPA- NYO- LA	ES- TRAN- GERA	CATA- LÀ	CAS- TELLÀ	AMB- DUES	AL- TRES	NC	FINS A 10 ANYS	DE 10 A 20 ANYS	MÉS DE 20 ANYS	NAS- CUT A CAT.	NC	REG. BCN. CIUT.	COM. ME- TROP.	COM. GIRO- NINES	CAMP TA- RRAG.	TER- RRRES. EBRE	ÀMB. PO- NENT	COM. CEN- TRALS	ALT PIR./ ARAN
TOTAL SENSE PONDERAR	2600	2191	409	1107	1141	298	50	4	397	149	374	1668	12	458	797	282	259	184	214	242	164
TOTAL PONDERAT	2600	2194	406	949	1288	303	54	5	392	152	419	1623	14	573	1202	244	203	62	120	171	26
P25. CREU QUE SÓN NECESSÀRIES LES CAMPANYES DE SENSIBILITZACIÓ PER PREVENIR ELS ACCIDENTS A LA FEINA?																					
Base: Total	2600	2194	406	949	1288	303	54	5	392	152	419	1623	14	573	1202	244	203	62	120	171	26
Sí	91.4	91.5	91.2	92.1	92.0	87.7	85.3	100.0	92.0	92.5	89.5	91.6	97.6	89.1	91.5	92.2	93.8	95.7	93.0	92.1	92.1
No	7.1	7.5	5.3	7.0	6.2	11.7	7.3	-	4.7	7.5	8.3	7.4	2.4	9.2	6.9	6.7	5.8	3.3	7.0	5.8	5.5
Indiferent	.5	.5	.6	.5	.5	.3	-	-	.6	-	.6	.5	-	.4	.5	.7	-	.5	-	.8	1.2
No sap	.9	.6	2.9	.3	1.3	.3	7.4	-	2.7	-	1.7	.4	-	1.3	1.1	-	.4	.5	-	1.2	1.2
No contesta	.0	.0	-	.1	-	-	-	-	-	-	-	.1	-	-	-	.4	-	-	-	-	-
P26. I CREU QUE SÓN ÚTILS?																					
Base: Total	2600	2194	406	949	1288	303	54	5	392	152	419	1623	14	573	1202	244	203	62	120	171	26
Sí	76.6	75.6	82.0	74.8	78.8	72.0	80.1	100.0	82.3	77.6	78.9	74.7	63.3	74.7	76.2	78.4	76.4	79.9	79.4	80.6	77.4
No	17.8	18.6	13.3	19.0	16.0	22.7	11.3	-	12.1	16.2	15.6	19.7	36.7	18.8	18.2	16.7	16.2	14.1	18.2	16.1	14.6
Indiferent	1.2	1.2	.9	1.1	1.1	1.9	-	-	1.2	2.1	1.5	1.0	-	.9	1.1	1.4	2.7	1.1	.5	.4	1.8
No sap	4.5	4.6	3.9	5.2	4.1	3.3	8.7	-	4.4	4.1	4.0	4.7	-	5.7	4.5	3.5	4.6	4.3	1.9	2.9	6.1
No contesta	.0	.0	-	.0	-	-	-	-	-	-	-	.0	-	-	-	-	-	.5	-	-	-
P27. CREU QUE DE FORMA GENERAL ES COMPLEIX LA LEGISLACIÓ SOBRE RISCOS LABORALS A LES EMPRESES I LLOCS DE TREBALL DE CATALUNYA?																					
Base: Total	2600	2194	406	949	1288	303	54	5	392	152	419	1623	14	573	1202	244	203	62	120	171	26
Sí	28.8	28.5	30.3	31.7	28.0	21.8	32.6	42.3	32.0	28.1	23.1	29.3	52.4	27.1	27.6	29.4	30.1	35.3	35.5	33.1	26.8
No	60.8	62.1	53.5	58.5	61.7	67.0	44.7	28.8	51.3	55.7	67.3	62.0	36.7	60.7	62.6	58.5	57.9	54.9	56.5	59.1	63.4
No sap	10.4	9.3	16.2	9.8	10.1	11.2	22.7	-	16.7	16.2	9.6	8.6	-	12.2	9.5	12.1	12.0	9.8	7.9	7.9	9.8
No contesta	.1	.1	-	-	.1	-	-	28.8	-	-	-	.1	10.9	-	.3	-	-	-	-	-	-
P28. I CONCRETAMENT A L'EMPRESA ON VOSTÈ TREBALLA ES PRENEN MESURES PER PREVENIR ELS RISCOS LABORALS?																					
Base: Treballa	1679	1390	289	616	828	196	36	4	279	102	236	1050	12	376	766	168	127	39	76	109	18
Sí	78.6	79.6	73.9	81.1	76.3	82.9	67.8	59.5	73.2	79.6	76.5	80.3	85.0	74.8	78.9	80.4	79.6	76.3	79.4	85.2	82.5
No	14.5	14.0	16.8	10.2	18.6	10.2	14.4	40.5	18.3	13.2	19.0	12.6	15.0	16.6	15.0	12.9	14.2	15.8	12.5	7.7	12.3
A la meua empresa no hi ha riscos	6.0	5.7	7.7	7.6	4.1	6.9	17.8	-	7.1	5.2	3.8	6.4	-	7.3	5.5	5.2	5.6	7.0	6.6	6.5	4.4
No sap	.6	.5	1.2	1.0	.5	-	-	-	1.0	.8	-	.6	-	.7	.4	1.0	.6	.9	1.5	.6	.9
No contesta	.3	.3	.4	.1	.5	-	-	-	.4	1.2	.6	.1	-	.7	.2	.5	-	-	-	-	-

	TOTAL	NACIONALITAT		LLENGUA HABITUAL					TEMPS DE RESIDÈNCIA A CATALUNYA					ZONA DE RESIDÈNCIA							
		ESPA- NYO- LA	ES- TRAN- GERA	CATA- LÀ	CAS- TELLÀ	AMB- DUES	AL- TRES	NC	FINS A 10 ANYS	DE 10 A 20 ANYS	MÉS DE 20 ANYS	NAS- CUT A CAT.	NC	REG. BCN. CIUT.	COM. ME- TROP.	COM. GIRO- NINES	CAMP TA- RRAG.	TER- RRRES EBBRE	ÀMB. PO- NENT	COM. CEN- TRALS	ALT PIR./ ARAN
TOTAL SENSE PONDERAR	2600	2191	409	1107	1141	298	50	4	397	149	374	1668	12	458	797	282	259	184	214	242	164
TOTAL PONDERAT	2600	2194	406	949	1288	303	54	5	392	152	419	1623	14	573	1202	244	203	62	120	171	26
P29. VOSTÈ O ALGUNA PERSONA DEL SEU ENTORN FAMILIAR HA PATIT MAI ALGUN ACCIDENT LABORAL, ENCARA QUE SIGUI LLEU?																					
Base: Total	2600	2194	406	949	1288	303	54	5	392	152	419	1623	14	573	1202	244	203	62	120	171	26
Sí	47.3	49.4	35.8	44.4	48.6	53.0	34.8	42.3	37.8	44.7	46.6	50.1	35.9	38.4	50.1	43.3	51.4	51.1	52.3	53.3	50.0
No	52.5	50.3	64.1	55.3	51.3	46.7	65.2	28.8	62.2	55.3	53.2	49.6	53.2	61.4	49.8	56.4	47.9	48.9	47.7	46.3	50.0
No sap	.2	.2	.2	.3	.1	.3	-	-	-	-	.2	.2	-	.2	-	.4	.8	-	-	.4	-
No contesta	.1	.1	-	-	-	-	-	28.8	-	-	-	-	10.9	-	.1	-	-	-	-	-	-
P30. CONSIDERA QUE A LA SEVA ACTIVITAT LABORAL QUOTIDIANA VOSTÈ PERSONALMENT TÉ MOLTES, BASTANTS, POQUES O CAP POSSIBILITAT DE PATIR UN ACCIDENT LABORAL?																					
Base: Treballa	1679	1390	289	616	828	196	36	4	279	102	236	1050	12	376	766	168	127	39	76	109	18
Moltes possibilitats	11.3	11.4	10.7	9.5	13.4	8.4	7.7	-	11.0	9.0	12.7	11.2	12.2	8.3	11.8	13.9	11.1	12.3	12.5	12.3	12.3
Bastants possibilitats	19.9	20.2	18.1	17.9	23.0	16.0	4.0	-	18.1	12.4	21.2	21.0	-	13.3	21.7	20.1	26.5	20.2	24.3	19.4	15.8
Poques possibilitats	57.8	58.5	54.4	61.1	53.3	66.7	54.2	59.5	57.0	61.4	55.2	58.2	54.3	66.1	54.3	58.2	53.1	53.5	61.0	56.1	63.2
Cap possibilitat	10.7	9.6	15.9	11.3	9.7	8.9	34.0	-	13.3	16.4	10.9	9.4	6.3	12.0	11.6	7.2	9.3	13.2	2.2	12.3	8.8
No sap	.2	.1	.9	-	.5	-	-	-	.5	.8	-	.1	2.7	.3	.2	.5	-	.9	-	-	-
No contesta	.2	.2	-	.2	-	-	-	40.5	-	-	-	-	24.4	-	.4	-	-	-	-	-	-
P30-A. I VOSTÈ PERSONALMENT PREN MESURES PER EVITAR PATIR ACCIDENTS LABORALS?																					
Base: Té moltes o bastantes possibilitats	523	439	83	169	302	48	4	0	81	22	80	338	2	81	256	57	48	13	28	35	5
Sí	95.6	96.4	91.5	94.8	95.7	97.9	100.0	-	93.8	92.4	95.6	96.2	100.0	95.4	96.5	89.4	96.7	100.0	94.0	98.0	96.9
No	4.4	3.6	8.5	5.2	4.3	2.1	-	-	6.2	7.6	4.4	3.8	-	4.6	3.5	10.6	3.3	-	6.0	2.0	3.1

	TOTAL	NACIONALITAT		LLENGUA HABITUAL					TEMPS DE RESIDÈNCIA A CATALUNYA					ZONA DE RESIDÈNCIA							
		ESPA- NYO- LA	ES- TRAN- GERA	CATA- LÀ	CAS- TELLÀ	AMB- DUES	AL- TRES	NC	FINS A 10 ANYS	DE 10 A 20 ANYS	MÉS DE 20 ANYS	NAS- CUT A CAT.	NC	REG. BCN. CIUT.	COM. ME- TROP.	COM. GIRO- NINES	CAMP TA- RRAG.	TER- RRRES EBBRE	ÀMB. PO- NENT	COM. CEN- TRALS	ALT PIR./ ARAN
TOTAL SENSE PONDERAR	2600	2191	409	1107	1141	298	50	4	397	149	374	1668	12	458	797	282	259	184	214	242	164
TOTAL PONDERAT	2600	2194	406	949	1288	303	54	5	392	152	419	1623	14	573	1202	244	203	62	120	171	26
P31-A. EM PODRA DIR QUIN CANAL DE TELEVISIÓ MIRA MÉS HABITUALMENT?																					
Base: Total	2600	2194	406	949	1288	303	54	5	392	152	419	1623	14	573	1202	244	203	62	120	171	26
TVE1	10.9	9.8	17.2	3.3	16.2	11.1	19.9	-	16.9	19.3	22.0	5.9	-	11.6	11.7	10.3	10.8	13.0	5.1	8.3	9.8
TVE2	1.1	1.0	1.4	.7	1.2	1.2	2.3	-	1.6	2.7	1.0	.8	-	2.0	.9	1.1	-	1.1	.9	.4	1.8
TV3	38.0	43.0	10.8	73.9	13.0	34.8	22.8	13.5	8.0	19.7	27.8	49.7	25.0	39.3	30.2	45.4	42.5	51.6	51.9	55.4	54.3
Canal 33	1.4	1.2	2.4	1.5	1.3	1.0	2.8	-	2.1	2.3	1.6	1.1	-	.7	2.0	1.1	.8	-	.9	1.2	1.8
Tele 5	15.6	15.0	18.9	5.4	23.2	16.9	7.8	28.8	19.7	13.7	14.3	15.0	34.3	13.1	18.9	11.0	15.4	12.0	10.7	13.2	8.5
Antena 3	13.5	12.7	17.6	5.1	20.3	9.8	19.2	-	17.6	16.3	15.1	11.9	-	11.6	14.6	12.1	17.0	7.6	17.3	10.3	7.9
Cuatro	5.8	5.6	6.7	3.0	8.2	5.2	.3	-	10.6	4.4	3.6	5.4	-	6.3	7.3	3.5	3.5	3.8	3.3	2.1	5.5
La Sexta	2.2	2.0	3.4	1.2	3.3	1.5	-	-	5.1	.8	1.6	1.9	-	2.6	2.1	2.8	2.3	-	2.3	1.7	-
TD8	.1	.1	-	.1	.1	-	-	-	-	-	.4	.0	-	-	.1	-	-	-	.5	-	-
BTV	.2	.1	.7	-	.3	-	-	-	.4	1.0	-	-	-	.2	.3	-	-	-	-	-	-
3/24	.1	.1	-	.3	-	-	-	-	-	-	-	.2	-	.2	-	-	-	1.1	-	.4	-
Altres canals autonòmics o locals	.4	.4	.5	.2	.6	.2	-	-	.7	.4	.5	.3	-	.2	.4	.4	.4	1.1	.9	.4	-
Canals de TDT, digital, satèl·lit, etc.	5.1	4.5	8.5	3.3	5.8	7.7	5.3	-	6.9	10.2	4.1	4.4	5.7	5.5	5.6	6.4	4.6	3.3	1.4	2.1	5.5
Canals estrangers	1.2	.3	6.4	.3	1.3	1.0	18.1	-	4.4	5.0	1.1	.1	10.9	.7	1.5	1.8	.4	1.1	.9	1.7	3.0
Altres	.1	.1	-	.1	-	.4	-	-	-	-	-	.1	-	.2	-	-	.4	-	-	-	-
Cap	.1	.0	.2	.1	.1	-	-	-	.2	-	-	.0	-	-	-	-	.4	-	.5	-	-
No sap	4.1	3.9	5.3	1.5	5.0	8.9	1.6	-	5.8	4.1	6.4	3.1	2.4	5.9	4.0	4.3	1.5	4.3	2.8	2.9	1.8
No contesta	.2	.2	-	-	.0	.5	-	57.7	-	-	.5	-	21.8	-	.4	-	-	-	.5	-	-
P31-B. I EN SEGON LLOC?																					
Base: Esmenta un canal de televisió	2487	2103	384	934	1222	275	53	2	368	146	390	1572	11	539	1149	234	199	60	115	166	25
TVE1	10.9	10.3	14.3	9.2	11.7	11.1	20.0	-	11.5	13.9	14.0	9.6	20.1	11.8	11.2	9.6	7.1	11.9	12.6	10.6	10.6
TVE2	3.4	3.4	3.1	2.7	3.5	5.0	3.5	-	3.2	3.9	6.8	2.5	-	4.6	3.7	1.5	1.2	2.8	2.9	2.1	6.8
TV3	9.9	10.4	7.0	10.4	8.8	12.8	11.4	-	6.0	7.7	11.2	10.8	-	10.0	8.9	12.2	10.2	14.2	9.2	11.9	9.3
Canal 33	6.1	6.7	3.0	11.8	2.3	3.6	6.3	31.8	2.4	4.7	2.8	7.9	6.7	7.0	4.6	8.9	9.1	4.5	4.9	7.7	8.7
Tele 5	22.8	23.0	21.5	19.8	26.4	19.1	12.8	-	24.0	20.5	24.8	22.4	-	19.5	23.8	23.0	26.8	23.9	23.3	20.9	25.5
Antena 3	17.3	17.2	18.0	12.5	21.5	15.5	11.8	68.2	20.5	16.7	14.6	17.0	50.5	14.2	20.7	12.6	14.6	17.0	15.0	15.3	16.1
Cuatro	7.9	8.4	5.3	9.4	6.3	11.7	-	-	5.9	5.5	6.6	9.0	-	9.7	7.3	8.9	7.1	4.0	7.3	8.1	5.6
La Sexta	5.6	5.8	4.4	4.9	6.4	5.1	1.3	-	6.1	3.7	4.5	5.9	8.2	5.3	5.8	5.9	5.1	2.8	5.8	6.8	.6
TD8	.4	.5	.2	.9	.1	.2	-	-	.2	-	.2	.6	-	-	.4	.4	.4	.6	1.5	1.3	-
BTV	.2	.3	-	.6	-	-	-	-	.2	-	-	.3	-	.5	.1	.4	.4	-	-	-	-
3/24	.5	.6	.2	.9	.2	.9	-	-	.2	-	.3	.7	-	1.2	.3	-	.4	-	1.0	1.3	-
Altres canals autonòmics o locals	.4	.4	.4	.4	.3	.7	-	-	.1	-	.9	.3	-	.5	.1	.4	-	2.3	1.5	.9	-
Canals de TDT, digital, satèl·lit, etc.	3.8	3.8	3.6	5.0	3.0	3.3	2.8	-	3.3	6.6	4.3	3.5	-	4.6	3.3	4.4	3.5	1.1	3.9	4.7	3.7
Canals estrangers	.3	.1	1.3	.2	.3	.2	2.6	-	.3	2.5	.3	.1	-	.5	.3	.4	-	1.1	.5	-	1.2
Cap més	10.5	9.1	17.7	11.4	8.9	10.9	27.5	-	16.0	14.5	8.5	9.2	14.4	10.7	9.6	11.5	14.2	13.6	10.7	8.5	11.8

	TOTAL	NACIONALITAT		LLENGUA HABITUAL					TEMPS DE RESIDÈNCIA A CATALUNYA					ZONA DE RESIDÈNCIA							
		ESPA- NYO- LA	ES- TRAN- GERA	CATA- LÀ	CAS- TELLÀ	AMB- DUES	AL- TRES	NC	FINS A 10 ANYS	DE 10 A 20 ANYS	MÉS DE 20 ANYS	NAS- CUT A CAT.	NC	REG. BCN. CIUT.	COM. ME- TROP.	COM. GIRO- NINES	CAMP TA- RRAG.	TER- RRES EBRE	ÀMB. PO- NENT	COM. CEN- TRALS	ALT PIR./ ARAN
TOTAL SENSE PONDERAR	2600	2191	409	1107	1141	298	50	4	397	149	374	1668	12	458	797	282	259	184	214	242	164
TOTAL PONDERAT	2600	2194	406	949	1288	303	54	5	392	152	419	1623	14	573	1202	244	203	62	120	171	26
P31. EM PODRIA DIR QUIN CANAL DE TELEVISIÓ MIRA?																					
Base: Total	2600	2194	406	949	1288	303	54	5	392	152	419	1623	14	573	1202	244	203	62	120	171	26
TVE1	21.3	19.6	30.7	12.3	27.4	21.1	39.6	-	27.8	32.6	35.0	15.3	15.3	22.7	22.3	19.5	17.8	24.5	17.3	18.6	20.1
TVE2	4.3	4.2	4.3	3.4	4.5	5.7	5.7	-	4.7	6.4	7.4	3.2	-	6.3	4.4	2.5	1.2	3.8	3.7	2.5	8.5
TV3	47.5	53.0	17.5	84.2	21.4	46.4	34.0	13.5	13.6	27.0	38.3	60.2	25.0	48.7	38.8	57.1	52.5	65.2	60.7	66.9	63.4
Canal 33	7.2	7.6	5.3	13.1	3.5	4.2	9.0	13.5	4.4	6.8	4.3	8.7	5.1	7.2	6.4	9.6	9.7	4.3	5.6	8.7	10.4
Tele 5	37.4	37.1	39.2	24.9	48.2	34.1	20.4	28.8	42.2	33.4	37.4	36.7	34.3	31.4	41.7	33.0	41.7	34.8	33.2	33.5	33.5
Antena 3	30.0	29.2	34.5	17.4	40.7	23.9	30.8	28.8	36.9	32.3	28.7	28.4	38.3	24.9	34.4	24.1	31.3	23.9	31.8	25.2	23.8
Cuatro	13.4	13.7	11.7	12.3	14.2	15.7	.3	-	16.1	9.7	9.7	14.1	-	15.5	14.3	12.1	10.4	7.6	10.3	9.9	11.0
La Sexta	7.6	7.6	7.6	6.0	9.4	6.1	1.3	-	10.8	4.3	5.8	7.6	6.2	7.6	7.7	8.5	7.3	2.7	7.9	8.3	.6
TD8	.5	.5	.2	.9	.2	.2	-	-	.2	-	.5	.6	-	-	.5	.4	.4	.5	1.9	1.2	-
BTV	.4	.3	.7	.6	.3	-	-	-	.6	1.0	-	.4	-	.7	.4	.4	.4	-	-	-	-
3/24	.6	.7	.2	1.1	.2	.8	-	-	.2	-	.3	.9	-	1.3	.3	-	.4	1.1	.9	1.7	-
Altres canals autonòmics o locals	.7	.7	.9	.6	.9	.8	-	-	.8	.4	1.4	.6	-	.7	.5	.7	.4	3.3	2.3	1.2	-
Canals de TDT, digital, satèl·lit, etc.	8.7	8.1	11.9	8.2	8.7	10.7	8.1	-	10.0	16.5	8.1	7.8	5.7	9.8	8.8	10.6	8.1	4.3	5.1	6.6	9.1
Canals estrangers	1.5	.4	7.6	.5	1.6	1.2	20.7	-	4.7	7.4	1.4	.2	10.9	1.1	1.8	2.1	.4	2.2	1.4	1.7	4.3
Altres	.1	.1	-	.1	-	.4	-	-	-	-	-	.1	-	.2	-	-	.4	-	-	-	-
Cap	.1	.0	.2	.1	.1	-	-	-	.2	-	-	.0	-	-	-	-	.4	-	.5	-	-
No sap	4.1	3.9	5.3	1.5	5.0	8.9	1.6	-	5.8	4.1	6.4	3.1	2.4	5.9	4.0	4.3	1.5	4.3	2.8	2.9	1.8
No contesta	.2	.2	-	-	.0	.5	-	57.7	-	-	.5	-	21.8	-	.4	-	-	-	.5	-	-

	NACIONALITAT		LLENGUA HABITUAL						TEMPS DE RESIDÈNCIA A CATALUNYA					ZONA DE RESIDÈNCIA							
	ESPA- NYO- LA	ES- TRAN- GERA	CATA- LÀ	CAS- TELLÀ	AMB- DUES	AL- TRES	NC	FINS A 10 ANYS	DE 10 A 20 ANYS	MÉS DE 20 ANYS	NAS- CUT A CAT.	NC	REG. BCN. CIUT.	ME- TROP.	GIRO- NINES	CAMP TA- RRAG.	TER- RRRES. EBRE	ÀMB. PO- NENT	COM. CEN- TRALS	ALT PIR./ ARAN	
TOTAL SENSE PONDERAR	2600	2191	409	1107	1141	298	50	4	397	149	374	1668	12	458	797	282	259	184	214	242	164
TOTAL PONDERAT	2600	2194	406	949	1288	303	54	5	392	152	419	1623	14	573	1202	244	203	62	120	171	26
P32-A. EM PODRA DIR QUINA EMISSORA DE RÀDIO ESCOLTA MÉS HABITUALMENT?																					
Base: Escolta la ràdio	1517	1332	185	598	698	193	25	3	180	82	246	1001	9	321	704	139	128	38	66	106	15
Catalunya Ràdio	16.7	17.6	9.7	32.9	4.6	9.7	14.2	50.0	4.3	8.8	13.2	20.4	16.5	15.6	11.1	23.0	23.3	18.7	24.6	31.3	41.1
Cadena SER	11.9	12.1	10.9	4.9	16.7	16.3	14.2	-	14.9	16.9	21.1	8.8	-	14.0	15.0	7.5	6.1	8.0	4.2	5.3	4.2
RNE1 (Radio 1)	2.6	2.3	4.8	1.1	3.4	4.0	8.3	-	5.5	1.3	5.4	1.5	-	2.7	2.6	3.7	1.8	2.7	3.4	1.3	3.2
Ràdio 4	.2	.2	.5	.3	-	.4	3.4	-	.5	-	-	.2	-	-	.2	.6	.6	-	-	-	-
Onda Cero	5.5	5.6	4.9	2.7	6.6	10.9	1.3	-	4.5	4.5	11.9	4.0	33.0	6.2	6.0	2.5	7.4	2.7	5.1	3.3	5.3
RAC1	9.1	10.1	2.0	17.1	3.2	6.4	3.1	-	1.6	-	2.3	12.9	-	6.6	7.3	17.4	14.1	8.9	8.5	12.7	3.2
Cadena COPE	2.9	3.1	2.0	.7	4.6	4.4	-	-	2.8	1.8	6.5	2.2	-	2.3	3.9	1.2	4.3	.9	1.7	1.3	-
40 Principales	11.5	11.3	12.8	7.0	15.7	11.7	.6	-	16.2	12.6	3.1	12.6	13.7	8.9	12.4	11.8	11.7	14.3	9.3	13.3	7.4
Flaix FM	7.7	7.8	7.2	7.2	7.7	9.8	7.1	-	7.9	11.6	2.8	8.7	-	5.4	8.6	6.2	9.8	10.7	6.8	8.7	5.3
RAC105	4.4	4.7	2.4	7.7	1.6	4.9	-	-	2.1	2.3	3.3	5.3	-	6.2	3.6	6.8	2.5	2.7	2.5	5.3	2.1
Cadena Dial	3.1	3.0	3.4	1.3	4.5	3.4	1.3	-	4.3	.7	5.5	2.5	-	2.3	4.1	.6	1.2	5.4	7.6	.7	1.1
Ràdio Tele Taxi	3.0	2.8	4.6	.1	5.4	2.9	6.8	-	4.8	5.8	6.7	1.6	-	-	4.9	3.1	1.2	2.7	1.7	2.7	1.1
M80	2.7	2.0	7.9	2.6	3.2	1.3	5.9	-	5.3	6.9	1.7	2.2	-	7.0	1.9	.6	3.1	.9	-	-	2.1
Catalunya Informació	1.0	1.1	.4	2.0	.2	.8	-	-	.5	.9	.1	1.3	-	1.2	.6	1.2	1.8	-	-	2.0	3.2
Altres emissores generalistes	2.3	2.2	3.1	1.5	3.2	1.8	-	-	1.9	3.7	3.5	2.0	-	3.5	2.1	-	2.5	2.7	3.4	1.3	6.3
Altres radiofòrmules musicals	8.8	8.8	9.1	6.1	12.2	5.5	4.9	-	11.2	15.0	5.4	8.8	-	11.3	10.5	5.6	4.3	3.6	10.2	1.3	7.4
Emissores locals	2.0	2.1	1.7	2.1	2.1	1.7	-	-	1.3	2.1	3.1	1.9	-	.4	1.1	4.3	2.5	9.8	2.5	6.7	2.1
Emissores estrangeres	.3	.1	1.7	-	.4	.4	4.9	-	1.2	1.5	.5	-	-	.8	.2	-	-	-	-	.7	-
Altres	.1	.0	.9	-	.3	-	-	-	.9	-	-	.0	-	-	.2	-	-	-	-	-	2.1
No sap	3.4	2.9	6.9	2.5	4.0	3.8	8.0	-	7.3	3.5	2.9	2.8	3.7	4.7	2.8	3.7	1.8	5.4	7.6	2.0	3.2
No contesta	.6	.3	3.0	.3	.2	-	15.8	50.0	.8	-	1.0	.2	33.0	.8	.9	-	-	-	.8	-	-

	TOTAL	NACIONALITAT		LLENGUA HABITUAL					TEMPS DE RESIDÈNCIA A CATALUNYA					ZONA DE RESIDÈNCIA							
		ESPA- NYO- LA	ES- TRAN- GERA	CATA- LÀ	CAS- TELLÀ	AMB- DUES	AL- TRES	NC	FINS A 10 ANYS	DE 10 A 20 ANYS	MÉS DE 20 ANYS	NAS- CUT A	NC	REG. BCN. CIUT.	COM. ME- TROP.	COM. GIRO- NINES	CAMP TA- RRAG.	TER- RRES EBRE	ÀMB. PO- NENT	COM. CEN- TRALS	ALT PIR./ ARAN
TOTAL SENSE PONDERAR	2600	2191	409	1107	1141	298	50	4	397	149	374	1668	12	458	797	282	259	184	214	242	164
TOTAL PONDERAT	2600	2194	406	949	1288	303	54	5	392	152	419	1623	14	573	1202	244	203	62	120	171	26
P32-B. I EN SEGON LLOC?																					
Base: Esmenta una emissora de ràdio	1456	1290	167	581	669	186	19	2	165	79	236	971	6	304	679	134	125	36	60	104	14
Catalunya Ràdio	9.5	10.4	2.8	16.9	4.0	7.8	-	-	3.4	2.1	4.0	12.6	-	10.3	7.1	14.2	11.3	10.4	9.3	15.0	10.9
Cadena SER	5.9	6.3	3.3	4.4	6.4	9.6	-	-	7.1	1.1	7.6	5.6	26.1	5.8	6.9	3.2	5.6	8.5	3.7	4.8	4.3
RNE1 (Radio 1)	2.2	2.2	1.8	1.4	2.4	4.0	-	-	1.7	5.4	5.1	1.3	-	2.1	2.4	2.6	.6	-	2.8	2.7	2.2
Ràdio 4	.1	.1	-	.3	-	-	-	-	-	-	-	.2	-	.4	-	-	-	.9	-	-	1.1
Onda Cero	2.8	2.6	4.4	1.5	4.1	2.4	2.9	-	2.9	3.8	5.0	2.2	-	2.5	3.8	1.9	1.3	-	2.8	2.0	1.1
RAC1	6.0	6.5	1.7	10.8	2.5	2.2	17.4	-	1.8	4.1	2.7	7.7	-	7.0	4.7	6.5	5.6	8.5	4.6	11.6	3.3
Cadena COPE	2.2	2.2	1.8	1.1	3.2	2.3	-	-	.9	4.8	4.3	1.7	-	1.6	3.3	-	1.9	-	.9	1.4	-
40 Principales	7.0	7.1	6.6	4.3	8.3	11.0	6.2	-	7.3	9.2	6.8	6.9	-	6.6	6.9	10.3	5.6	6.6	15.7	1.4	7.6
Flaix FM	5.3	5.2	6.4	4.7	6.1	4.7	-	-	5.3	7.1	1.2	6.2	-	5.8	4.4	7.1	3.8	4.7	4.6	10.2	3.3
RAC105	4.2	4.4	3.0	6.6	1.7	5.5	7.8	-	2.6	3.8	2.0	5.1	-	7.0	2.4	4.5	5.0	5.7	3.7	5.4	10.9
Cadena Dial	3.3	3.1	5.1	1.9	4.4	3.4	7.8	-	5.8	3.6	3.0	3.0	-	1.6	4.4	1.9	3.1	5.7	4.6	2.0	1.1
Ràdio Tele Taxi	1.4	1.4	.9	.3	2.5	.8	-	-	1.1	1.0	3.7	.9	-	.4	1.8	1.3	1.9	1.9	-	1.4	2.2
M80	2.2	2.0	3.6	1.2	2.4	4.3	4.0	-	5.3	-	2.4	1.7	-	2.9	1.6	.6	5.6	.9	3.7	1.4	1.1
Catalunya Informació	1.1	1.1	1.3	1.9	.5	1.2	-	-	1.3	-	1.0	1.2	-	.8	1.3	.6	1.3	-	-	2.0	1.1
Altres emissores generalistes	3.0	3.1	2.4	1.9	3.9	3.4	-	-	2.5	3.0	5.1	2.6	-	4.9	3.1	.6	1.9	-	1.9	1.4	10.9
Altres radiofòrmules musicals	11.7	11.5	13.0	9.7	13.0	13.2	12.9	-	10.6	10.6	8.2	12.9	-	12.8	15.3	5.8	8.8	3.8	5.6	3.4	2.2
Emissores locals	2.0	2.1	1.1	3.3	1.0	1.4	-	-	1.2	.9	1.7	2.3	-	.4	.7	5.8	1.9	6.6	5.6	6.8	2.2
Emissores estrangeres	.0	-	.3	-	.1	-	-	-	.3	-	-	-	-	-	-	-	-	-	.9	-	-
Altres	.9	.8	1.9	1.0	1.0	-	4.5	-	1.4	1.1	1.0	.8	-	1.6	.7	1.3	.6	.9	.9	-	1.1
Cap més	29.1	27.9	38.4	26.7	32.6	22.7	36.6	100.0	37.3	38.3	35.4	25.2	73.9	25.5	29.1	31.6	34.4	34.9	28.7	27.2	33.7

	NACIONALITAT		LLENGUA HABITUAL				TEMPS DE RESIDÈNCIA A CATALUNYA					ZONA DE RESIDÈNCIA									
	ESPA- NYO- LA	ES- TRAN- GERA	CATA- LÀ	CAS- TELLÀ	AMB- DUES	AL- TRES	NC	FINS A 10 ANYS	DE 10 A 20 ANYS	MÉS DE 20 ANYS	NAS- CUT A CAT.	NC	REG. BCN. CIUT.	COM. ME- TROP.	COM. GIRO- NINES	CAMP TA- RRAG.	TER- RRRES. EBRE	ÀMB. PO- NENT	COM. CEN- TRALS	ALT PIR./ ARAN	
TOTAL SENSE PONDERAR	2600	2191	409	1107	1141	298	50	4	397	149	374	1668	12	458	797	282	259	184	214	242	164
TOTAL PONDERAT	2600	2194	406	949	1288	303	54	5	392	152	419	1623	14	573	1202	244	203	62	120	171	26
P32. EM PODRA DIR QUINA EMISSORA DE RÀDIO ESCOLTA?																					
Base: Total	1517	1332	185	598	698	193	25	3	180	82	246	1001	9	321	704	139	128	38	66	106	15
Catalunya Ràdio	25.8	27.7	12.3	49.3	8.4	17.2	14.2	50.0	7.5	10.9	17.0	32.6	16.5	25.3	18.0	36.6	34.4	28.6	33.1	46.0	51.6
Cadena SER	17.6	18.1	13.9	9.2	22.9	25.6	14.2	-	21.5	17.9	28.5	14.3	16.5	19.5	21.6	10.6	11.7	16.1	7.6	10.0	8.4
RNE1 (Radio 1)	4.7	4.5	6.4	2.4	5.7	7.8	8.3	-	7.0	6.5	10.4	2.8	-	4.7	4.9	6.2	2.5	2.7	5.9	4.0	5.3
Ràdio 4	.3	.3	.5	.5	-	.4	3.4	-	.5	-	-	.4	-	.4	.2	.6	.6	.9	-	-	1.1
Onda Cero	8.2	8.2	8.9	4.1	10.6	13.2	3.5	-	7.2	8.2	16.6	6.1	33.0	8.6	9.6	4.3	8.6	2.7	7.6	5.3	6.3
RAC1	14.8	16.4	3.5	27.6	5.6	8.6	16.3	-	3.3	3.9	4.9	20.3	-	13.2	11.8	23.6	19.6	17.0	12.7	24.0	6.3
Cadena COPE	5.1	5.2	3.6	1.7	7.7	6.5	-	-	3.6	6.5	10.6	3.9	-	3.9	7.1	1.2	6.1	.9	2.5	2.7	-
40 Principales	18.2	18.1	18.8	11.2	23.7	22.3	5.4	-	22.9	21.5	9.6	19.3	13.7	15.2	19.1	21.7	17.2	20.5	23.7	14.7	14.7
Flaix FM	12.8	12.8	13.0	11.8	13.6	14.4	7.1	-	12.7	18.4	4.0	14.7	-	10.9	12.8	13.0	13.5	15.2	11.0	18.7	8.4
RAC105	8.5	8.9	5.1	14.1	3.3	10.2	5.9	-	4.5	6.0	5.2	10.3	-	12.8	6.0	11.2	7.4	8.0	5.9	10.7	12.6
Cadena Dial	6.3	6.0	8.0	3.2	8.8	6.7	7.3	-	9.7	4.2	8.4	5.4	-	3.9	8.4	2.5	4.3	10.7	11.9	2.7	2.1
Ràdio Tele Taxi	4.3	4.2	5.4	.4	7.8	3.7	6.8	-	5.8	6.8	10.3	2.4	-	.4	6.6	4.3	3.1	4.5	1.7	4.0	3.2
M80	4.8	3.9	11.1	3.7	5.4	5.4	9.0	-	10.2	6.9	3.9	3.9	-	9.7	3.4	1.2	8.6	1.8	3.4	1.3	3.2
Catalunya Informació	2.1	2.1	1.6	3.8	.7	1.9	-	-	1.7	.9	1.0	2.5	-	1.9	1.9	1.9	3.1	-	-	4.0	4.2
Altres emissores generalistes	5.2	5.2	5.3	3.4	6.9	5.1	-	-	4.3	6.7	8.4	4.5	-	8.2	5.1	.6	4.3	2.7	5.1	2.7	16.8
Altres radiofòrmules musicals	20.0	19.9	20.8	15.6	24.7	18.2	14.7	-	20.9	25.2	13.3	21.3	-	23.3	25.3	11.2	12.9	7.1	15.3	4.7	9.5
Emissores locals	3.9	4.1	2.8	5.4	3.1	3.1	-	-	2.4	3.0	4.8	4.1	-	.8	1.7	9.9	4.3	16.1	7.6	13.3	4.2
Emissores estrangeres	.3	.1	2.0	-	.5	.4	4.9	-	1.5	1.5	.5	-	-	.8	.2	-	-	-	.8	.7	-
Altres	1.0	.8	2.7	1.0	1.2	-	3.4	-	2.3	1.1	.9	.8	-	1.6	.9	1.2	.6	.9	.8	-	3.2
No sap	3.4	2.9	6.9	2.5	4.0	3.8	8.0	-	7.3	3.5	2.9	2.8	3.7	4.7	2.8	3.7	1.8	5.4	7.6	2.0	3.2
No contesta	.6	.3	3.0	.3	.2	-	15.8	50.0	.8	-	1.0	.2	33.0	.8	.9	-	-	-	.8	-	-

	NACIONALITAT		LLENGUA HABITUAL				TEMPS DE RESIDÈNCIA A CATALUNYA					ZONA DE RESIDÈNCIA									
	ESPA- NYO- LA	ES- TRAN- GERA	CATA- LÀ	CAS- TELLÀ	AMB- DUES	AL- TRES	NC	FINS A 10 ANYS	DE 10 A 20 ANYS	MÉS DE 20 ANYS	NAS- CUT A CAT.	NC	REG. BCN. CIUT.	COM. ME- TROP.	GIRO- NINES	CAMP TA- RRAG.	TER- RRES- EBRE	ÀMB. PO- NENT	COM. CEN- TRALS	ALT PIR./ ARAN	
TOTAL SENSE PONDERAR	2600	2191	409	1107	1141	298	50	4	397	149	374	1668	12	458	797	282	259	184	214	242	164
TOTAL PONDERAT	2600	2194	406	949	1288	303	54	5	392	152	419	1623	14	573	1202	244	203	62	120	171	26
P33-A. EM PODRA DIR QUIN DIARI LLEGEIX HABITUALMENT?																					
Base: Total	2600	2194	406	949	1288	303	54	5	392	152	419	1623	14	573	1202	244	203	62	120	171	26
El Periòdic de Catalunya	20.1	22.2	9.2	24.8	15.7	26.0	11.8	-	8.4	10.5	23.8	23.1	-	22.1	23.0	10.6	14.7	22.8	6.1	23.6	15.9
La Vanguardia	20.3	19.2	26.3	23.1	18.9	16.7	25.6	42.3	22.8	23.8	22.2	18.9	33.1	26.9	21.5	15.6	13.1	8.2	12.1	16.1	21.3
El País	8.9	8.7	9.8	6.1	8.9	15.8	18.4	-	13.0	16.7	9.6	7.0	-	13.5	8.3	5.7	8.5	8.7	7.0	3.7	7.3
El Punt	2.9	3.2	1.0	6.5	.6	1.9	-	-	.7	1.1	.8	4.2	-	.9	.8	22.3	3.1	1.1	-	-	-
Avui	2.2	2.4	.9	5.1	.4	1.2	-	-	.7	.6	.7	3.1	-	2.2	1.6	3.2	3.5	2.7	1.4	3.7	1.2
El Mundo	1.4	1.3	2.0	.8	2.0	.5	2.8	-	1.9	2.1	2.0	1.1	-	.9	1.6	2.5	1.2	2.7	-	1.2	.6
ABC	.1	.2	.1	-	.3	-	-	-	.1	.9	.2	.1	-	.2	-	.4	-	.5	.5	.4	.6
La Razón	.3	.2	.8	.1	.5	.4	-	-	1.1	-	-	.2	-	1.1	-	.4	-	.9	-	-	-
Público	.4	.4	-	.2	.2	1.4	-	-	-	-	.4	.5	-	.2	.6	-	-	.5	-	-	-
Diaris gratuïts	10.7	9.9	15.1	6.2	14.1	10.3	13.9	-	15.1	13.3	9.1	9.9	15.3	16.8	12.5	3.5	3.5	2.7	4.2	5.4	2.4
Diaris esportius	5.5	5.5	5.7	3.8	7.2	4.2	2.3	-	6.2	5.4	4.0	5.8	-	3.9	5.6	6.0	5.4	10.3	7.0	5.4	10.4
Diari Segre	1.9	1.9	1.7	3.1	.9	2.9	-	-	1.6	2.0	.4	2.4	-	-	-	-	-	-	37.4	.4	15.9
Diari de Tarragona	1.8	2.0	.8	2.2	1.5	2.1	-	-	.6	1.0	1.8	2.2	-	-	-	21.6	5.4	-	-	-	.6
Regió 7	1.0	1.2	-	1.6	.5	1.2	-	-	.2	-	1.2	1.3	-	.2	.1	-	-	-	-	13.6	.6
Altres diaris locals o comarcals	3.3	3.4	2.7	4.3	2.9	1.7	2.8	-	3.9	-	2.7	3.6	-	-	3.3	5.3	4.6	4.3	6.5	7.4	1.2
Diaris econòmics	.3	.4	-	.5	.1	.6	-	-	-	-	.1	.4	-	.7	.1	-	.4	-	1.4	-	-
Diaris estrangers	.1	.1	.3	.1	.2	-	1.0	-	.6	-	.2	.0	-	-	-	.4	.8	-	.5	.4	-
Cap	17.3	16.6	21.2	10.2	23.8	12.6	18.1	-	21.5	21.6	19.9	15.2	27.4	9.8	19.4	23.0	18.5	27.7	13.6	16.5	21.3
No sap	1.0	.7	2.4	1.0	1.0	.5	2.3	-	1.7	1.0	.7	.9	2.4	.7	1.1	.7	.8	2.7	.9	1.2	.6
No contesta	.3	.3	-	.2	.2	-	-	57.7	-	-	.2	.2	21.8	-	.4	.4	.4	-	-	.8	-
P33-B. I EN SEGON LLOC?																					
Base: Esmenta un diari	2116	1805	310	840	966	264	43	2	301	118	332	1358	7	513	950	185	163	43	102	139	20
El Periòdic de Catalunya	14.3	14.9	11.1	15.5	13.6	14.0	9.3	-	10.2	9.4	13.3	15.9	18.7	15.9	15.7	14.0	8.7	10.9	5.5	13.7	14.1
La Vanguardia	16.2	16.8	12.5	16.8	13.7	21.6	28.7	-	12.9	15.7	18.3	16.5	-	19.3	16.7	11.7	11.1	20.3	13.1	15.2	11.7
El País	8.2	8.0	9.4	7.6	7.8	12.0	6.0	-	8.9	14.0	11.1	6.9	-	12.0	7.5	9.8	4.8	9.4	3.8	4.6	4.7
El Punt	1.7	2.0	.3	3.4	.5	1.0	-	-	.3	1.5	1.3	2.2	-	.7	.3	13.6	1.4	-	-	1.5	-
Avui	2.6	2.9	.7	5.7	.4	.6	2.0	-	.7	1.3	1.0	3.5	-	3.2	2.2	.5	2.4	1.6	2.7	5.6	4.7
El Mundo	1.8	1.8	1.6	.2	3.0	2.8	-	-	3.0	1.5	2.6	1.4	-	2.2	1.7	1.4	2.4	.8	.5	2.0	.8
ABC	.1	.1	.5	-	.3	-	-	-	.5	-	.5	-	-	-	.3	-	-	-	-	-	-
La Razón	.5	.5	.4	.2	.6	.6	2.9	-	.5	-	1.2	.4	-	1.0	.3	-	1.0	-	.5	-	.8
Público	.3	.3	.4	.3	.3	.6	-	-	-	-	.8	.3	-	.5	.3	-	-	.8	-	.5	.8
Diaris gratuïts	6.8	6.3	9.6	5.6	8.5	4.0	9.3	-	8.8	8.0	5.9	6.5	-	8.0	8.6	.9	3.4	3.9	7.1	3.0	.8
Diaris esportius	7.5	7.7	6.0	7.6	7.3	8.6	.4	-	5.8	3.8	5.7	8.6	-	6.8	7.6	7.0	8.7	6.3	7.1	8.6	7.8
Diari Segre	1.1	1.2	.3	1.9	.4	.9	-	-	.3	1.1	1.1	1.3	-	.2	-	-	-	.8	17.5	-	17.2
Diari de Tarragona	.9	1.0	-	1.3	.6	.6	-	-	.5	-	1.4	.9	-	-	-	-	10.1	5.5	-	-	-
Regió 7	.4	.5	-	.8	.2	.3	-	-	-	-	.0	.7	-	-	-	-	-	-	-	6.6	.8
Altres diaris locals o comarcals	4.2	4.0	5.3	4.6	3.8	4.5	2.0	-	4.7	6.4	2.4	4.2	12.9	.5	3.3	10.7	6.3	2.3	11.5	7.1	4.7
Diaris econòmics	.4	.5	.2	.3	.6	.5	-	-	.2	1.9	-	.5	-	.7	.3	-	.5	-	.5	.5	.8
Diaris estrangers	.9	.3	4.6	.6	1.1	.5	5.8	-	4.0	1.1	.7	.3	-	2.4	.5	.5	.5	-	.5	-	-
Altres	.1	.1	-	.1	-	.3	-	-	-	-	-	.1	-	-	-	-	1.0	-	-	-	-
Cap més	32.0	31.2	37.2	27.5	37.2	26.8	33.7	100.0	38.8	34.4	32.7	30.0	68.4	26.6	34.6	29.9	38.0	37.5	29.5	31.0	30.5

	TOTAL	NACIONALITAT		LLENGUA HABITUAL					TEMPS DE RESIDÈNCIA A CATALUNYA					ZONA DE RESIDÈNCIA							
		ESPA- NYO- LA	ES- TRAN- GERA	CATA- LÀ	CAS- TELLÀ	AMB- DUES	AL- TRES	NC	FINS A 10 ANYS	DE 10 A 20 ANYS	MÉS DE 20 ANYS	NAS- CUT A CAT.	NC	REG. BCN. CIUT.	COM. ME- TROP.	COM. GIRO- NINES	CAMP TA- RRAG.	TER- RRES EBRE	ÀMB. PO- NENT	COM. CEN- TRALS	ALT PIR./ ARAN
TOTAL SENSE PONDERAR	2600	2191	409	1107	1141	298	50	4	397	149	374	1668	12	458	797	282	259	184	214	242	164
TOTAL PONDERAT	2600	2194	406	949	1288	303	54	5	392	152	419	1623	14	573	1202	244	203	62	120	171	26
P33. EM PODRA DIR QUIN DIARI LLEGEIX?																					
Base: Total	2600	2194	406	949	1288	303	54	5	392	152	419	1623	14	573	1202	244	203	62	120	171	26
El Periódico de Catalunya	31.8	34.4	17.7	38.5	26.0	38.2	19.1	-	16.2	17.8	34.3	36.4	9.0	36.2	35.4	21.3	21.6	30.4	10.7	34.7	26.8
La Vanguardia	33.5	33.1	35.8	38.0	29.1	35.4	48.4	42.3	32.7	35.9	36.6	32.7	33.1	44.1	34.6	24.5	22.0	22.3	23.4	28.5	30.5
El País	15.5	15.3	17.0	12.8	14.7	26.3	23.2	-	19.8	27.5	18.4	12.8	-	24.2	14.2	13.1	12.4	15.2	10.3	7.4	11.0
El Punt	4.3	4.9	1.3	9.5	1.0	2.8	-	-	.9	2.3	1.8	6.0	-	1.5	1.0	32.6	4.2	1.1	-	1.2	-
Avui	4.3	4.8	1.4	10.1	.7	1.7	1.6	-	1.3	1.6	1.5	6.0	-	5.0	3.4	3.5	5.4	3.8	3.7	8.3	4.9
El Mundo	2.9	2.8	3.2	1.0	4.3	2.9	2.8	-	4.2	3.3	4.1	2.3	-	2.8	3.0	3.5	3.1	3.3	.5	2.9	1.2
ABC	.3	.2	.5	-	.5	-	1.0	-	.5	.9	.5	.1	-	.2	.3	.4	-	.5	.5	.4	.6
La Razón	.7	.6	1.1	.2	1.0	.9	2.3	-	1.5	-	1.0	.5	-	2.0	.3	.4	.8	-	1.4	-	.6
Público	.6	.7	.3	.5	.4	1.9	-	-	-	-	1.0	.7	-	.7	.9	-	-	.5	.5	.4	.6
Diaris gratuïts	16.3	15.1	22.5	11.1	20.5	13.8	21.3	-	21.8	19.4	13.7	15.3	15.3	24.0	19.3	4.3	6.2	5.4	10.3	7.9	3.0
Diaris esportius	11.6	11.8	10.2	10.6	12.7	11.7	2.6	-	10.6	8.3	8.5	13.0	-	10.0	11.7	11.3	12.4	14.7	13.1	12.4	16.5
Diari Segre	2.8	2.9	1.9	4.8	1.2	3.6	-	-	1.8	2.9	1.3	3.4	-	.2	-	-	-	.5	52.3	.4	29.3
Diari de Tarragona	2.5	2.9	.8	3.4	2.0	2.6	-	-	1.0	1.0	3.0	3.0	-	-	-	-	29.7	9.2	-	-	.6
Regió 7	1.4	1.6	-	2.4	.7	1.4	-	-	.2	-	1.2	1.8	-	.2	.1	-	-	-	-	19.0	1.2
Altres diaris locals o comarcals	6.7	6.6	6.8	8.4	5.7	5.6	4.4	-	7.6	4.9	4.6	7.1	6.2	.4	5.9	13.5	9.7	6.0	16.4	13.2	4.9
Diaris econòmics	.6	.7	.1	.7	.5	1.0	-	-	.1	1.5	.1	.8	-	1.3	.4	-	.8	-	1.9	.4	.6
Diaris estrangers	.9	.3	3.8	.6	1.0	.4	5.6	-	3.6	.8	.7	.3	-	2.2	.4	.7	1.2	-	.9	.4	-
Altres	.1	.1	-	.1	-	.3	-	-	-	-	-	.1	-	-	-	-	.8	-	-	-	-
Cap	17.3	16.6	21.2	10.2	23.8	12.6	18.1	-	21.5	21.6	19.9	15.2	27.4	9.8	19.4	23.0	18.5	27.7	13.6	16.5	21.3
No sap	1.0	.7	2.4	1.0	1.0	.5	2.3	-	1.7	1.0	.7	.9	2.4	.7	1.1	.7	.8	2.7	.9	1.2	.6
No contesta	.3	.3	-	.2	.2	-	-	57.7	-	-	.2	.2	21.8	-	.4	.4	.4	-	-	.8	-

	NACIONALITAT		LLENGUA HABITUAL				TEMPS DE RESIDÈNCIA A CATALUNYA					ZONA DE RESIDÈNCIA									
	ESPA- NYO- LA	ES- TRAN- GERA	CATA- LÀ	CAS- TELLÀ	AMB- DUES	AL- TRES	NC	FINS A 10 ANYS	DE 10 A 20 ANYS	MÉS DE 20 ANYS	NAS- CUT A CAT.	NC	REG. BCN. CIUT.	COM. ME- TROP.	GIRO- NINES	CAMP TA- RRAG.	TER- RRES EBRE	ÀMB. PO- NENT	COM. CEN- TRALS	ALT PIR./ ARAN	
TOTAL SENSE PONDERAR	2600	2191	409	1107	1141	298	50	4	397	149	374	1668	12	458	797	282	259	184	214	242	164
TOTAL PONDERAT	2600	2194	406	949	1288	303	54	5	392	152	419	1623	14	573	1202	244	203	62	120	171	26
P34. A QUIN SECTOR TREBALLA VOSTÈ ACTUALMENT?																					
Base: Treballa / No contesta	1685	1393	292	618	830	196	37	4	280	103	237	1053	12	378	769	170	127	39	76	109	18
Agricultura, ramaderia i pesca	1.6	1.6	1.6	2.0	1.5	.9	1.5	-	1.7	1.3	1.0	1.8	-	.7	.8	2.0	2.5	7.9	7.4	2.6	5.3
Indústries extractives i producció i distribució d'energia, gas i aigua	2.4	2.3	2.7	1.6	2.9	2.8	.9	-	2.8	1.5	3.3	2.2	-	1.3	2.2	3.1	3.1	6.1	2.2	4.5	.9
Indústries manufactureres	18.0	19.5	10.3	17.5	19.1	16.6	7.5	-	8.8	16.1	20.9	20.0	12.2	13.6	21.2	13.8	14.8	19.3	20.6	20.0	7.0
Construcció	9.3	8.4	13.8	7.8	11.1	7.4	3.8	18.9	14.7	10.3	7.0	8.3	5.7	5.6	8.2	13.3	13.6	15.8	11.0	12.9	21.9
Comerç i reparacions	10.5	10.5	10.6	11.0	10.1	12.5	2.3	-	11.5	8.6	5.2	11.8	-	7.9	10.6	15.8	13.0	8.8	11.8	7.7	9.6
Hoteleria	6.8	5.3	14.1	3.8	8.7	6.3	20.1	-	13.3	10.1	11.8	3.6	12.2	6.6	6.9	8.7	9.9	2.6	2.2	5.2	9.6
Transport i comunicacions	7.6	7.1	10.1	5.1	9.9	5.3	9.1	-	9.7	8.8	7.6	7.0	-	6.3	10.0	5.1	4.3	.9	8.8	5.2	.9
Mediació financera	2.6	3.0	.7	3.2	2.2	3.3	-	-	.8	3.7	3.6	2.8	-	4.0	2.2	1.5	3.1	-	2.9	3.2	1.8
Activitats immobiliàries i serveis empresarials	12.1	11.9	13.0	12.5	11.7	10.5	24.1	-	12.9	12.8	10.7	12.2	10.1	19.9	10.6	9.7	10.5	6.1	5.1	9.0	9.6
Administració pública	5.2	6.2	.3	8.2	2.7	7.1	-	-	1.4	4.1	6.2	6.1	-	5.6	3.9	8.7	7.4	6.1	5.9	2.6	9.6
Educació	7.5	7.7	6.8	11.6	3.8	9.6	14.8	-	5.1	8.1	9.0	7.9	-	9.3	7.1	6.1	6.8	11.4	7.4	6.5	9.6
Activitats sanitàries i serveis socials	7.2	7.8	4.4	8.5	6.6	6.5	4.1	-	5.8	4.7	6.8	7.9	12.2	8.3	7.5	6.1	3.1	9.6	5.9	9.0	6.1
Serveis personals i domèstics	8.3	7.9	10.2	6.7	9.1	9.3	11.6	-	10.6	9.2	7.0	8.0	-	10.6	8.0	4.6	7.4	3.5	8.1	11.0	7.9
No contesta	.8	.7	1.5	.4	.6	1.8	-	81.1	.9	.8	-	.5	47.5	.3	1.0	1.5	.6	1.8	.7	.6	-
P35. VOSTÈ TREBALLA PER COMPTE PROPI O PER COMPTE ALIÈ?																					
Base: Treballa / No contesta	1685	1393	292	618	830	196	37	4	280	103	237	1053	12	378	769	170	127	39	76	109	18
Compte propi	19.7	18.6	24.5	23.6	16.2	17.9	40.6	18.9	20.3	32.6	18.1	18.5	28.0	20.9	18.6	23.0	14.2	24.6	12.5	25.8	28.1
Compte aliè	80.0	81.0	74.8	76.4	83.4	82.1	59.4	-	79.7	67.4	81.7	81.5	24.4	79.1	81.0	76.0	85.2	74.6	86.8	74.2	71.9
No contesta	.4	.3	.7	-	.4	-	-	81.1	-	-	.2	-	47.5	-	.4	1.0	.6	.9	.7	-	-

	NACIONALITAT		LLENGUA HABITUAL				TEMPS DE RESIDÈNCIA A CATALUNYA					ZONA DE RESIDÈNCIA									
	ESPA- NYO- LA	ES- TRAN- GERA	CATA- LÀ	CAS- TELLÀ	AMB- DUES	AL- TRES	NC	FINS A 10 ANYS	DE 10 A 20 ANYS	MÉS DE 20 ANYS	NAS- CUT A CAT.	NC	REG. BCN. CIUT.	COM. ME- TROP.	GIRO- NINES	CAMP TA- RRAG.	TER- RRRES EBRE	ÀMB. PO- NENT	COM. CEN- TRALS	ALT PIR./ ARAN	
TOTAL SENSE PONDERAR	2600	2191	409	1107	1141	298	50	4	397	149	374	1668	12	458	797	282	259	184	214	242	164
TOTAL PONDERAT	2600	2194	406	949	1288	303	54	5	392	152	419	1623	14	573	1202	244	203	62	120	171	26
P36. I QUINA ÉS LA SEVA SITUACIÓ LABORAL CONCRETA?																					
Base: Treballa / No contesta	1685	1393	292	618	830	196	37	4	280	103	237	1053	12	378	769	170	127	39	76	109	18
Pagès petita explotació	.4	.5	-	1.1	-	.2	-	-	-	-	-	.7	-	-	-	.5	1.2	1.8	2.2	1.3	4.4
Pagès gran explotació	.1	.1	-	.2	-	-	-	-	-	-	-	.1	-	-	.5	-	.9	-	-	-	-
Autònom o empresari (5 empleats o menys)	13.6	12.8	17.2	15.4	12.2	13.0	18.2	18.9	16.0	17.4	12.0	12.9	15.8	11.6	13.3	16.3	10.5	20.2	9.6	21.3	17.5
Empresari (6 empleats o més)	2.8	3.2	1.2	4.0	2.1	2.2	4.1	-	1.3	4.4	3.0	3.0	12.2	3.0	3.3	3.6	1.2	1.8	.7	1.9	.9
Professionals	10.2	9.8	12.1	14.0	6.3	13.1	21.7	-	11.4	13.5	8.3	10.1	-	17.9	7.8	6.6	9.9	7.0	6.6	10.3	8.8
Membre de direcció (5 subordinats o menys)	1.8	2.0	1.3	2.3	1.6	1.8	-	-	1.3	2.9	1.4	2.0	-	2.6	1.6	1.0	2.5	3.5	2.2	.6	1.8
Membre de direcció (6 subordinats o més)	1.2	1.2	1.5	1.2	.8	3.3	-	-	.7	.8	2.2	1.2	-	1.7	1.2	2.0	-	.9	1.5	-	1.8
Càrrecs intermitjos	17.7	19.5	9.3	19.9	14.7	23.6	19.1	-	10.8	13.8	17.7	20.2	-	18.9	17.5	14.8	18.5	18.4	22.8	16.1	14.0
Altres empleats amb treball d'oficina	13.5	14.5	8.3	14.7	13.8	10.6	.9	-	11.3	6.8	10.6	15.5	-	17.9	13.7	9.2	12.3	7.0	11.8	7.1	17.5
Altres empleats amb treball fora oficina i obrers qualificats	25.1	24.1	30.0	19.3	30.1	22.4	28.1	-	30.2	23.3	28.3	23.3	24.4	17.2	27.1	30.1	29.6	26.3	24.3	26.5	23.7
Treballadors manuals no qualificats	11.5	10.5	16.2	6.3	16.1	9.4	8.0	-	15.2	15.6	15.6	9.4	-	7.6	12.4	12.2	13.6	11.4	15.4	13.5	8.8
No contesta	2.0	1.8	2.9	1.7	2.3	.4	-	81.1	1.8	1.5	.9	1.7	47.5	1.7	2.2	3.1	.6	.9	2.9	1.3	.9

	NACIONALITAT			LLENGUA HABITUAL					TEMPS DE RESIDÈNCIA A CATALUNYA					ZONA DE RESIDÈNCIA							
	TOTAL	ESPA- NYO- LA	ES- TRAN- GERA	CATA- LÀ	CAS- TELLÀ	AMB- DUES	AL- TRES	NC	FINS A 10 ANYS	DE 10 A 20 ANYS	MÉS DE 20 ANYS	NAS- CUT A CAT.	NC	REG. BCN. CIUT.	COM. ME- TROP.	CAMP. GIRO- NINES	TER- TA- RRAG.	ÀMB. RRES. EBRE	COM. PO- NENT	ALT. CEN- TRALS	PIR./ ARAN
TOTAL SENSE PONDERAR	2600	2191	409	1107	1141	298	50	4	397	149	374	1668	12	458	797	282	259	184	214	242	164
TOTAL PONDERAT	2600	2194	406	949	1288	303	54	5	392	152	419	1623	14	573	1202	244	203	62	120	171	26
P36. I QUINA ÉS LA SEVA SITUACIÓ LABORAL CONCRETA?																					
Base: Total	2600	2194	406	949	1288	303	54	5	392	152	419	1623	14	573	1202	244	203	62	120	171	26
Pagès petita explotació	.3	.3	-	.7	-	.1	-	-	-	-	-	.4	-	-	.4	.8	1.1	1.4	.8	3.0	
Pagès gran explotació	.0	.1	-	.1	-	-	-	-	-	-	-	.1	-	-	.4	-	.5	-	-	-	
Autònom o empresari (5 empleats o menys)	8.8	8.1	12.4	10.0	7.8	8.4	12.4	13.5	11.4	11.8	6.8	8.4	14.1	7.6	8.5	11.3	6.6	12.5	6.1	13.6	12.2
Empresari (6 empleats o més)	1.8	2.0	.9	2.6	1.4	1.4	2.8	-	.9	3.0	1.7	1.9	10.9	2.0	2.1	2.5	.8	1.1	.5	1.2	.6
Professionals	6.6	6.2	8.7	9.1	4.1	8.5	14.7	-	8.2	9.1	4.7	6.6	-	11.8	5.0	4.6	6.2	4.3	4.2	6.6	6.1
Membre de direcció (5 subordinats o menys)	1.2	1.2	.9	1.5	1.0	1.2	-	-	1.0	2.0	.8	1.3	-	1.7	1.0	.7	1.5	2.2	1.4	.4	1.2
Membre de direcció (6 subordinats o més)	.8	.7	1.1	.8	.5	2.1	-	-	.5	.6	1.3	.8	-	1.1	.8	1.4	-	.5	.9	-	1.2
Càrrecs intermitjos	11.5	12.4	6.7	13.0	9.5	15.3	12.9	-	7.7	9.3	10.0	13.1	-	12.4	11.2	10.3	11.6	11.4	14.5	10.3	9.8
Altres empleats amb treball d'oficina	8.7	9.2	6.0	9.6	8.9	6.9	.6	-	8.1	4.6	6.0	10.1	-	11.8	8.8	6.4	7.7	4.3	7.5	4.5	12.2
Altres empleats amb treball fora oficina i obrers qualificats	16.3	15.3	21.5	12.6	19.4	14.5	19.0	-	21.6	15.8	16.0	15.1	21.8	11.4	17.3	20.9	18.5	16.3	15.4	16.9	16.5
Treballadors manuals no qualificats	7.5	6.7	11.6	4.1	10.4	6.1	5.4	-	10.8	10.6	8.8	6.1	-	5.0	7.9	8.5	8.5	7.1	9.8	8.7	6.1
Jubilat, pensionista	5.6	6.2	2.2	7.3	4.1	7.1	1.6	-	1.2	3.7	12.4	5.1	-	5.0	5.4	4.6	5.8	4.9	6.1	10.3	4.3
Aturat	6.2	6.4	5.2	4.0	7.5	7.8	7.6	-	7.8	9.1	5.9	5.7	-	6.8	7.0	5.0	5.4	4.3	3.7	4.1	5.5
Mestressa de casa	11.6	11.5	12.3	9.0	14.4	7.6	13.2	28.8	9.8	8.5	25.2	8.9	10.9	10.7	11.8	9.2	13.5	15.8	12.6	12.8	11.0
Estudiant	11.7	12.3	8.4	14.5	9.5	12.8	9.7	-	9.7	10.9	-	15.4	-	11.6	11.8	11.7	12.7	13.0	14.0	8.7	9.8
No contesta	1.3	1.1	2.1	1.1	1.5	.2	-	57.7	1.3	1.0	.5	1.1	42.4	1.1	1.4	2.1	.4	.5	1.9	.8	.6

	TOTAL	NACIONALITAT		LLENGUA HABITUAL					TEMPS DE RESIDÈNCIA A CATALUNYA					ZONA DE RESIDÈNCIA							
		ESPA- NYO- LA	ES- TRAN- GERA	CATA- LÀ	CAS- TELLÀ	AMB- DUES	AL- TRES	NC	FINS DE 10 A 10 ANYS	DE 10 A 20 ANYS	MÉS DE 20 ANYS	NAS- CUT A CAT.	NC	BCN. CIUT.	REG. ME- TROP.	COM. GIRO- NINES	CAMP TA- RRAG.	TER- RRRES. EBRE	ÀMB. PO- NENT	COM. CEN- TRALS	ALT PIR./ ARAN
TOTAL SENSE PONDERAR	2600	2191	409	1107	1141	298	50	4	397	149	374	1668	12	458	797	282	259	184	214	242	164
TOTAL PONDERAT	2600	2194	406	949	1288	303	54	5	392	152	419	1623	14	573	1202	244	203	62	120	171	26
P37. QUANTS TREBALLADORS TÉ AL SEU CÀRREC?																					
Base: Treballa per compte propi	331	260	72	146	134	35	15	1	57	34	43	194	3	79	143	39	18	9	9	28	5
Cap	54.7	51.7	65.4	55.6	50.4	59.6	75.8	-	55.3	75.4	43.1	54.5	-	63.5	48.4	51.1	78.3	53.6	64.7	47.5	62.5
De 1 a 5	29.0	29.8	26.4	25.7	34.7	28.3	14.1	-	34.1	11.2	40.4	28.0	36.1	20.6	31.6	31.1	13.0	39.3	29.4	42.5	34.4
De 6 a 20	10.7	13.2	1.6	15.0	8.0	7.8	-	-	2.2	4.5	12.9	13.9	-	15.9	10.5	8.9	4.3	7.1	5.9	7.5	3.1
De 21 a 100	2.3	2.6	1.2	1.6	2.9	4.3	-	-	1.5	9.0	-	2.0	-	-	4.2	2.2	4.3	-	-	-	-
Més de 100	.9	.6	2.1	1.0	-	-	10.1	-	2.6	-	-	.8	-	-	2.1	-	-	-	-	-	-
No sap	.5	.6	-	-	1.1	-	-	-	-	-	3.5	-	-	-	1.1	-	-	-	-	-	-
No contesta	1.9	1.5	3.3	1.2	2.9	-	-	100.0	4.2	-	-	.9	63.9	-	2.1	6.7	-	-	-	2.5	-
P38. TREBALLA AMB CONTRACTE INDEFINIT O TEMPORAL?																					
Base: Treballa per compte aliè	1348	1129	218	472	692	161	22	0	223	70	193	858	3	299	623	129	108	29	66	81	13
Indefinit	77.8	80.2	65.3	81.4	75.4	79.3	62.8	-	66.7	81.3	89.2	77.9	50.0	78.2	78.2	78.5	74.6	74.1	77.1	76.5	85.4
Temporal	20.8	18.3	33.6	16.9	23.6	18.8	30.0	-	31.6	18.7	9.8	20.5	50.0	20.5	19.6	20.8	25.4	23.5	22.0	23.5	13.4
No sap	.8	.9	.7	1.1	.7	.9	-	-	.7	-	.2	1.1	-	.8	1.2	.7	-	1.2	-	-	-
No contesta	.6	.7	.4	.6	.3	.9	7.3	-	1.0	-	.8	.5	-	.4	1.0	-	-	1.2	.8	-	1.2
P39. I VOSTÈ TREBALLA AL SECTOR PÚBLIC, AL PRIVAT O A UNA ORGANITZACIÓ PRIVADA SENSE AFANY DE LUCRE?																					
Base: Treballa per compte aliè	1348	1129	218	472	692	161	22	0	223	70	193	858	3	299	623	129	108	29	66	81	13
Sector públic (Administració o empresa pública)	22.0	24.5	8.5	30.5	15.9	23.9	12.6	-	10.7	20.0	20.1	25.5	-	21.3	20.1	28.9	21.0	29.4	25.4	21.7	31.7
Sector privat	75.4	72.8	88.8	66.5	82.0	72.8	80.1	-	86.7	77.9	76.9	71.9	100.0	73.6	77.7	69.8	77.5	67.1	73.7	76.5	65.9
Organització privada sense afany de lucre (ONGs, associacions, etc.)	1.9	1.9	2.0	1.7	1.8	3.3	-	-	1.4	2.2	2.6	1.9	-	4.2	1.5	.7	.7	1.2	.8	1.7	-
No contesta	.7	.7	.7	1.3	.3	-	7.3	-	1.3	-	.4	.7	-	.8	.7	.7	.7	2.4	-	-	2.4
P40. QUANTS TREBALLADORS TÉ L'EMPRESA ON TREBALLA?																					
Base: Treballa per compte aliè	1348	1129	218	472	692	161	22	0	223	70	193	858	3	299	623	129	108	29	66	81	13
De 1 a 5	9.0	8.3	12.9	8.4	9.7	8.4	4.7	-	9.5	10.4	10.1	8.6	-	5.9	8.2	13.4	9.4	17.6	11.0	12.2	24.4
De 6 a 20	17.4	16.1	24.1	16.8	17.5	16.2	38.5	-	25.0	18.3	13.9	16.1	50.0	12.1	17.4	22.8	27.5	17.6	16.1	15.7	18.3
De 21 a 100	25.6	25.2	27.3	28.1	24.7	23.3	16.3	-	26.1	22.8	26.5	25.5	-	26.4	24.7	25.5	26.8	25.9	24.6	28.7	23.2
Més de 100	45.6	48.1	32.4	43.5	46.3	50.1	33.3	-	36.0	46.0	49.1	47.4	-	53.1	47.7	32.9	36.2	36.5	45.8	39.1	30.5
No sap	2.0	1.7	3.1	2.3	1.8	1.9	-	-	2.6	2.5	.4	2.1	-	2.1	1.2	5.4	-	1.2	2.5	4.3	1.2
No contesta	.5	.5	.2	1.0	.0	-	7.3	-	.8	-	-	.4	50.0	.4	.7	-	-	1.2	-	-	2.4

	NACIONALITAT		LLENGUA HABITUAL						TEMPS DE RESIDÈNCIA A CATALUNYA					ZONA DE RESIDÈNCIA							
	ESPA- NYO- LA	ES- TRAN- GERA	CATA- LÀ	CAS- TELLÀ	AMB- DUES	AL- TRES	NC	FINS DE 10 A 10 ANYS	DE 10 A 20 ANYS	MÉS DE 20 ANYS	NAS- CUT A CAT.	NC	REG. BCN. CIUT.	COM. ME- TROP.	CAMP. GIRO- NINES	CAMP. TA- RRAG.	TER- RRES. EBRE	ÀMB. PO- NENT	COM. CEN- TRALS	ALT. PIR./ ARAN	
TOTAL SENSE PONDERAR	2600	2191	409	1107	1141	298	50	4	397	149	374	1668	12	458	797	282	259	184	214	242	164
TOTAL PONDERAT	2600	2194	406	949	1288	303	54	5	392	152	419	1623	14	573	1202	244	203	62	120	171	26
P41. EM PODRIA DIR EN QUINA LLENGUA S'EXPRESSA VOSTÈ HABITUALMENT, EN CATALÀ O EN CASTELLÀ?																					
Base: Total	2600	2194	406	949	1288	303	54	5	392	152	419	1623	14	573	1202	244	203	62	120	171	26
Català	36.5	42.6	3.4	100.0	-	-	-	-	2.6	9.1	16.9	52.5	10.9	34.7	26.0	51.8	42.9	67.9	59.3	56.6	57.9
Castellà	49.5	43.9	79.7	-	100.0	-	-	-	84.6	69.5	69.9	34.0	40.5	50.0	59.5	37.2	45.6	21.7	25.2	30.6	28.7
Ambdues	11.7	12.7	6.3	-	-	100.0	-	-	5.5	10.6	11.4	13.5	-	12.2	12.3	7.4	10.4	8.7	14.5	12.0	12.2
Altres	2.1	.5	10.6	-	-	-	100.0	-	7.3	10.9	1.8	-	10.9	3.1	1.9	3.5	1.2	1.6	.9	.4	1.2
No contesta	.2	.2	-	-	-	-	-	100.0	-	-	-	-	-	-	.4	-	-	-	-	.4	-
P42. PODRIA DIR-ME EL SEU NIVELL D'ESTUDIS?																					
Base: Total	2600	2194	406	949	1288	303	54	5	392	152	419	1623	14	573	1202	244	203	62	120	171	26
Sense estudis	2.3	2.1	3.1	1.4	3.0	2.2	1.7	-	1.8	3.3	6.3	1.3	2.4	.9	2.5	1.8	4.2	3.3	4.7	2.1	1.8
Acabats als 14/15 anys	25.7	27.9	13.6	21.3	30.7	21.4	10.1	-	12.6	20.0	45.7	24.4	9.0	16.6	27.7	29.8	24.3	32.1	30.8	31.0	29.9
Acabats als 16/19 anys	42.6	42.3	44.5	42.0	43.4	42.0	41.5	13.5	44.2	43.7	25.4	46.7	32.5	38.9	44.2	40.8	49.0	40.8	41.1	41.7	38.4
Universitaris	29.1	27.3	38.5	35.3	22.8	33.9	46.7	-	41.4	32.9	22.7	27.6	10.9	43.7	25.1	27.0	22.4	23.9	23.4	25.2	29.9
No contesta	.3	.3	.2	-	.1	.5	-	86.5	-	-	-	.1	45.1	-	.5	.7	-	-	-	-	-
P43. ON VA NÉIXER VOSTÈ?																					
Base: Total	2600	2194	406	949	1288	303	54	5	392	152	419	1623	14	573	1202	244	203	62	120	171	26
Catalunya	62.4	74.0	-	89.8	42.9	71.9	-	-	-	-	-	100.0	-	61.1	60.4	60.6	63.3	71.2	72.0	71.9	68.9
Resta d'Espanya	17.4	20.7	-	6.9	26.1	16.1	5.1	-	14.6	34.7	82.0	-	-	14.4	21.8	13.1	14.7	9.2	10.3	14.5	15.9
Estranger	19.7	4.9	100.0	3.1	30.8	11.9	94.9	-	85.4	65.3	18.0	-	25.2	24.2	17.2	25.9	22.0	19.6	17.8	13.2	15.2
No contesta	.4	.5	-	.2	.3	-	-	100.0	-	-	-	-	74.8	.2	.6	.4	-	-	-	.4	-
P43-A. QUANT TEMPS FA QUE VIU A CATALUNYA?																					
Base: Nascut fora de Catalunya	967	560	406	95	732	85	54	0	392	152	419	0	3	221	469	95	74	18	34	47	8
Menys de 2 anys	4.4	3.6	5.4	.2	5.1	.7	8.4	-	10.8	-	-	-	-	5.6	3.2	8.2	5.3	5.7	3.3	1.5	3.9
De 2 a 5 anys	15.5	4.6	30.6	4.5	17.4	9.6	19.1	-	38.3	-	-	-	-	15.3	12.9	18.2	20.0	22.6	25.0	19.4	25.5
De 5 a 10 anys	20.6	7.9	38.2	6.0	22.8	14.9	25.3	-	50.9	-	-	-	-	26.6	17.7	20.0	20.0	30.2	25.0	17.9	19.6
De 10 a 20 anys	15.8	15.7	15.9	14.6	14.5	18.9	30.5	-	-	100.0	-	-	-	15.8	14.8	23.6	14.7	15.1	20.0	7.5	19.6
Més de 20 anys	43.3	68.2	9.1	74.6	40.0	56.0	13.8	-	-	-	100.0	-	-	36.7	51.1	29.1	38.9	24.5	26.7	53.7	31.4
No contesta	.4	-	.9	-	.3	-	2.8	-	-	-	-	-	100.0	-	.3	.9	1.1	1.9	-	-	-

ENQUESTA CAMPANYA DE PREVENCIÓ DE RISCOS LABORALS

208- GESOP

	TOTAL	NACIONALITAT		LLENGUA HABITUAL					TEMPS DE RESIDÈNCIA A CATALUNYA					ZONA DE RESIDÈNCIA							
		ESPA- NYO- LA	ES- TRAN- GERA	CATA- LÀ	CAS- TELLÀ	AMB- DUES	AL- TRES	NC	FINS A 10 ANYS	DE 10 A 20 ANYS	MÉS DE 20 ANYS	NAS- CUT A CAT.	NC	BCN. CIUT.	REG. ME- TROP.	COM. GIRO- NINES	CAMP TA- RRAG.	TER- RRRES EBBRE	ÀMB. PO- NENT	COM. CEN- TRALS	ALT PIR./ ARAN
TOTAL SENSE PONDERAR	2600	2191	409	1107	1141	298	50	4	397	149	374	1668	12	458	797	282	259	184	214	242	164
TOTAL PONDERAT	2600	2194	406	949	1288	303	54	5	392	152	419	1623	14	573	1202	244	203	62	120	171	26
NIVELL D'ESTUDIS																					
Base: Total	2600	2194	406	949	1288	303	54	5	392	152	419	1623	14	573	1202	244	203	62	120	171	26
Baix	28.0	30.1	16.7	22.7	33.7	23.6	11.8	-	14.4	23.4	51.9	25.7	11.5	17.5	30.2	31.6	28.6	35.3	35.5	33.1	31.7
Mitjà	42.6	42.3	44.5	42.0	43.4	42.0	41.5	13.5	44.2	43.7	25.4	46.7	32.5	38.9	44.2	40.8	49.0	40.8	41.1	41.7	38.4
Alt	29.1	27.3	38.5	35.3	22.8	33.9	46.7	-	41.4	32.9	22.7	27.6	10.9	43.7	25.1	27.0	22.4	23.9	23.4	25.2	29.9
No contesta	.3	.3	.2	-	.1	.5	-	86.5	-	-	-	.1	45.1	-	.5	.7	-	-	-	-	-
TEMPS DE RESIDÈNCIA A CATALUNYA																					
Base: Total	2600	2194	406	949	1288	303	54	5	392	152	419	1623	14	573	1202	244	203	62	120	171	26
Fins a 10 anys	15.1	4.1	74.2	1.1	25.7	7.1	52.9	-	100.0	-	-	-	-	18.3	13.2	18.1	16.6	16.8	15.0	10.7	15.2
De 10 a 20 anys	5.9	4.0	15.9	1.5	8.2	5.3	30.5	-	-	100.0	-	-	-	6.1	5.8	9.2	5.4	4.3	5.6	2.1	6.1
Més de 20 anys	16.1	17.4	9.1	7.5	22.8	15.7	13.8	-	-	-	100.0	-	-	14.2	19.9	11.3	14.3	7.1	7.5	14.9	9.8
Nascuts a Catalunya	62.4	74.0	-	89.8	42.9	71.9	-	-	-	-	-	100.0	-	61.1	60.4	60.6	63.3	71.2	72.0	71.9	68.9
No contesta	.5	.5	.9	.2	.4	-	2.8	100.0	-	-	-	-	100.0	.2	.8	.7	.4	.5	-	.4	-
SITUACIÓ LABORAL																					
Base: Total	2600	2194	406	949	1288	303	54	5	392	152	419	1623	14	573	1202	244	203	62	120	171	26
Treballa	64.6	63.4	71.2	64.9	64.3	64.7	65.6	71.2	71.1	67.0	56.2	64.7	89.1	65.7	63.7	68.8	62.5	62.0	63.6	64.0	69.5
No treballa	35.2	36.5	28.2	34.9	35.5	35.3	32.1	28.8	28.5	32.2	43.6	35.1	10.9	34.1	36.0	30.5	37.5	38.0	36.4	36.0	30.5
No contesta	.2	.1	.7	.3	.2	-	2.3	-	.4	.8	.2	.1	-	.2	.3	.7	-	-	-	-	-
TIPUS DE RELACIÓ LABORAL																					
Base: Total	2600	2194	406	949	1288	303	54	5	392	152	419	1623	14	573	1202	244	203	62	120	171	26
Compte propi	12.7	11.8	17.6	15.4	10.4	11.6	27.6	13.5	14.5	22.1	10.2	12.0	25.0	13.8	11.9	16.0	8.9	15.2	7.9	16.5	19.5
Compte aliè	51.8	51.5	53.7	49.7	53.8	53.1	40.3	-	57.0	45.7	46.1	52.9	21.8	52.2	51.8	52.8	53.3	46.2	55.1	47.5	50.0
No treballa	35.2	36.5	28.2	34.9	35.5	35.3	32.1	28.8	28.5	32.2	43.6	35.1	10.9	34.1	36.0	30.5	37.5	38.0	36.4	36.0	30.5
No contesta	.2	.2	.5	-	.3	-	-	57.7	-	-	.1	-	42.4	-	.3	.7	.4	.5	.5	-	-
TIPUS DE CONTRACTE																					
Base: Total	2600	2194	406	949	1288	303	54	5	392	152	419	1623	14	573	1202	244	203	62	120	171	26
Indefinit	40.3	41.3	35.1	40.5	40.6	42.1	25.3	-	38.0	37.2	41.2	41.2	10.9	40.8	40.5	41.5	39.8	34.2	42.5	36.4	42.7
Temporal	10.8	9.4	18.1	8.4	12.7	10.0	12.1	-	18.0	8.5	4.5	10.8	10.9	10.7	10.2	11.0	13.5	10.9	12.1	11.2	6.7
Compte propi	12.7	11.8	17.6	15.4	10.4	11.6	27.6	13.5	14.5	22.1	10.2	12.0	25.0	13.8	11.9	16.0	8.9	15.2	7.9	16.5	19.5
No treballa	35.2	36.5	28.2	34.9	35.5	35.3	32.1	28.8	28.5	32.2	43.6	35.1	10.9	34.1	36.0	30.5	37.5	38.0	36.4	36.0	30.5
No sap	.4	.4	.4	.5	.4	.5	-	-	.4	-	.1	.6	-	.4	.6	.4	-	.5	-	-	-
No contesta	.6	.5	.7	.3	.4	.5	2.9	57.7	.6	-	.5	.3	42.4	.2	.8	.7	.4	1.1	.9	-	.6

	TOTAL	NACIONALITAT		LLENGUA HABITUAL					TEMPS DE RESIDÈNCIA A CATALUNYA					ZONA DE RESIDÈNCIA							
		ESPA- NYO- LA	ES- TRAN- GERA	CATA- LÀ	CAS- TELLÀ	AMB- DUES	AL- TRES	NC	FINS A 10 ANYS	DE 10 A 20 ANYS	MÉS DE 20 ANYS	NAS- CUT A CAT.	NC	REG. BCN. CIUT.	COM. ME- TROP.	COM. GIRO- NINES	CAMP TA- RRAG.	TER- RRRES EBBRE	ÀMB. PO- NENT	COM. CEN- TRALS	ALT PIR./ ARAN
TOTAL SENSE PONDERAR	2600	2191	409	1107	1141	298	50	4	397	149	374	1668	12	458	797	282	259	184	214	242	164
TOTAL PONDERAT	2600	2194	406	949	1288	303	54	5	392	152	419	1623	14	573	1202	244	203	62	120	171	26
DIMENSIÓ DE L'EMPRESA																					
Base: Total	2600	2194	406	949	1288	303	54	5	392	152	419	1623	14	573	1202	244	203	62	120	171	26
Treballa sol	7.0	6.1	11.5	8.6	5.3	6.9	20.9	-	8.0	16.6	4.4	6.5	-	8.7	5.8	8.2	6.9	8.2	5.1	7.9	12.2
De 1 a 5	8.4	7.8	11.6	8.1	8.8	7.7	5.8	-	10.4	7.2	8.8	7.9	9.0	5.9	8.0	12.1	6.2	14.1	8.4	12.8	18.9
De 6 a 20	10.4	9.9	13.2	10.6	10.2	9.5	15.5	-	14.5	9.3	7.7	10.2	10.9	8.5	10.3	13.5	15.1	9.2	9.3	8.7	9.8
De 21 a 100	13.5	13.3	14.9	14.2	13.6	12.9	6.6	-	15.1	12.4	12.2	13.7	-	13.8	13.3	13.8	14.7	12.0	13.6	13.6	11.6
Més de 100	23.7	24.8	17.8	21.8	24.9	26.6	16.2	-	20.9	21.0	22.6	25.1	-	27.7	25.0	17.4	19.3	16.8	25.2	18.6	15.2
No treballa	35.2	36.5	28.2	34.9	35.5	35.3	32.1	28.8	28.5	32.2	43.6	35.1	10.9	34.1	36.0	30.5	37.5	38.0	36.4	36.0	30.5
No sap	1.1	1.0	1.7	1.1	1.1	1.0	-	-	1.5	1.1	.6	1.1	-	1.1	.8	2.8	-	.5	1.4	2.1	.6
No contesta	.7	.7	1.2	.7	.6	-	2.9	71.2	1.1	-	.1	.3	69.2	.2	.9	1.8	.4	1.1	.5	.4	1.2
ACTIVITAT																					
Base: Total	2600	2194	406	949	1288	303	54	5	392	152	419	1623	14	573	1202	244	203	62	120	171	26
Agricultura, ramaderia i pesca	1.1	1.0	1.2	1.3	1.0	.6	1.0	-	1.2	.9	.5	1.2	-	.4	.5	1.4	1.5	4.9	4.7	1.7	3.7
Indústries extractives i producció i distribució d'energia, gas i aigua	1.5	1.5	1.9	1.0	1.9	1.8	.6	-	2.0	1.0	1.9	1.4	-	.9	1.4	2.1	1.9	3.8	1.4	2.9	.6
Indústries manufactureres	11.6	12.4	7.4	11.4	12.3	10.8	5.1	-	6.3	10.9	11.8	13.0	10.9	9.0	13.6	9.6	9.3	12.0	13.1	12.8	4.9
Construcció	6.0	5.3	9.9	5.1	7.1	4.8	2.6	13.5	10.5	7.0	4.0	5.4	5.1	3.7	5.3	9.2	8.5	9.8	7.0	8.3	15.2
Comerç i reparacions	6.8	6.7	7.6	7.1	6.5	8.1	1.6	-	8.3	5.8	2.9	7.6	-	5.2	6.8	11.0	8.1	5.4	7.5	5.0	6.7
Hoteleria	4.4	3.4	10.1	2.5	5.6	4.0	13.7	-	9.5	6.8	6.6	2.3	10.9	4.4	4.4	6.0	6.2	1.6	1.4	3.3	6.7
Transport i comunicacions	4.9	4.5	7.2	3.3	6.4	3.5	6.2	-	7.0	5.9	4.3	4.5	-	4.1	6.4	3.5	2.7	.5	5.6	3.3	.6
Mediació financera	1.7	1.9	.5	2.1	1.4	2.1	-	-	.5	2.5	2.1	1.8	-	2.6	1.4	1.1	1.9	-	1.9	2.1	1.2
Activitats immobiliàries i serveis empresarials	7.9	7.6	9.3	8.2	7.5	6.8	16.4	-	9.3	8.7	6.0	7.9	9.0	13.1	6.8	6.7	6.6	3.8	3.3	5.8	6.7
Administració pública	3.3	3.9	.2	5.3	1.8	4.6	-	-	1.0	2.8	3.5	3.9	-	3.7	2.5	6.0	4.6	3.8	3.7	1.7	6.7
Educació	4.9	4.9	4.9	7.5	2.4	6.2	10.1	-	3.7	5.5	5.1	5.1	-	6.1	4.5	4.3	4.2	7.1	4.7	4.1	6.7
Activitats sanitàries i serveis socials	4.7	5.0	3.1	5.6	4.3	4.2	2.8	-	4.1	3.2	3.8	5.1	10.9	5.5	4.8	4.3	1.9	6.0	3.7	5.8	4.3
Serveis personals i domèstics	5.4	5.0	7.3	4.4	5.9	6.0	7.9	-	7.6	6.2	3.9	5.2	-	7.0	5.1	3.2	4.6	2.2	5.1	7.0	5.5
No treballa	35.2	36.5	28.2	34.9	35.5	35.3	32.1	28.8	28.5	32.2	43.6	35.1	10.9	34.1	36.0	30.5	37.5	38.0	36.4	36.0	30.5
No contesta	.5	.4	1.1	.3	.4	1.2	-	57.7	.6	.6	-	.3	42.4	.2	.6	1.1	.4	1.1	.5	.4	-



Situació laboral – Ocupació – Tipus de relació
laboral – Tipus de contracte

	SITUACIÓ LABORAL				OCUPACIÓ						TIPUS DE RELACIÓ LABORAL				TIPUS DE CONTRACTE					
	TOTAL	TRE- BALLA	NO TRE- BALLA	NC	TRE- BALLA	JUB. PENS.	ATU- RAT	MEST. CASA	ESTU- DIANT	NC	COM. PROPI	COM. ALIÈ	NO TRE- BALLA	NC	INDE- FINIT	TEM- PORAL	COM. PROPI	NO TRE- BALLA	NS	NC
TOTAL SENSE PONDERAR	2600	1684	911	5	1684	148	150	309	304	5	343	1339	911	7	1042	280	343	911	9	15
TOTAL PONDERAT	2600	1679	915	6	1679	146	162	303	305	6	331	1348	915	6	1048	280	331	915	11	15
P1. ZONA DE RESIDÈNCIA																				
Base: Total	2600	1679	915	6	1679	146	162	303	305	6	331	1348	915	6	1048	280	331	915	11	15
Barcelona ciutat	22.0	22.4	21.3	20.8	22.4	19.7	23.9	20.2	21.7	20.8	23.8	22.2	21.3	-	22.3	21.9	23.8	21.3	22.2	8.5
Regió Metropolitana de Barcelona	46.2	45.6	47.3	50.3	45.6	44.5	52.2	46.9	46.5	50.3	43.3	46.2	47.3	46.9	46.5	43.7	43.3	47.3	67.1	61.3
Comarques gironines	9.4	10.0	8.1	28.9	10.0	7.7	7.5	7.4	9.4	28.9	11.8	9.6	8.1	26.9	9.7	9.6	11.8	8.1	7.7	11.7
Camp de Tarragona	7.8	7.6	8.3	-	7.6	8.1	6.8	9.1	8.5	-	5.4	8.0	8.3	12.2	7.7	9.8	5.4	8.3	-	5.3
Terres de l'Ebre	2.4	2.3	2.6	-	2.3	2.1	1.7	3.2	2.7	-	2.9	2.1	2.6	5.3	2.0	2.4	2.9	2.6	3.0	4.6
Àmbit de Ponent	4.6	4.5	4.8	-	4.5	5.0	2.8	5.0	5.5	-	2.9	4.9	4.8	8.7	4.8	5.2	2.9	4.8	-	7.6
Comarques Centrals	6.6	6.5	6.7	-	6.5	12.1	4.4	7.2	4.9	-	8.5	6.0	6.7	-	5.9	6.8	8.5	6.7	-	-
Alt Pirineu i Aran	1.0	1.1	.9	-	1.1	.8	.9	.9	.8	-	1.5	1.0	.9	-	1.1	.6	1.5	.9	-	1.1
P2. DIMENSIÓ DE MUNICIPI																				
Base: Total	2600	1679	915	6	1679	146	162	303	305	6	331	1348	915	6	1048	280	331	915	11	15
Fins a 2 mil	4.8	5.1	4.4	-	5.1	6.5	3.5	4.2	4.0	-	9.0	4.1	4.4	-	3.8	5.6	9.0	4.4	-	1.1
De 2.001 a 10 mil	14.1	13.1	15.9	14.4	13.1	15.5	15.3	14.1	18.3	14.4	18.5	11.5	15.9	50.4	11.9	10.5	18.5	15.9	3.0	28.0
De 10.001 a 50 mil	25.6	27.7	21.9	39.6	27.7	21.2	22.8	21.0	22.6	39.6	25.3	28.4	21.9	5.3	27.7	28.8	25.3	21.9	61.3	32.9
De 50.001 a 150 mil	21.2	19.9	23.5	25.2	19.9	24.6	19.6	28.0	20.5	25.2	13.0	21.6	23.5	20.9	21.7	21.4	13.0	23.5	13.4	19.3
De 150.001 a 1 milió	12.3	11.9	13.0	-	11.9	12.4	14.9	12.5	12.9	-	10.5	12.2	13.0	23.5	12.5	11.9	10.5	13.0	-	10.2
Més de 1 milió	22.0	22.4	21.3	20.8	22.4	19.7	23.9	20.2	21.7	20.8	23.8	22.2	21.3	-	22.3	21.9	23.8	21.3	22.2	8.5
P3. SEXE DE L'ENTREVISTAT																				
Base: Total	2600	1679	915	6	1679	146	162	303	305	6	331	1348	915	6	1048	280	331	915	11	15
Home	51.1	59.9	35.3	14.4	59.9	67.3	46.4	-	49.1	14.4	65.3	58.3	35.3	54.4	60.9	49.3	65.3	35.3	16.4	77.8
Dona	48.9	40.1	64.7	85.6	40.1	32.7	53.6	100.0	50.9	85.6	34.7	41.7	64.7	45.6	39.1	50.7	34.7	64.7	83.6	22.2
P4. EDAT DE L'ENTREVISTAT																				
Base: Total	2600	1679	915	6	1679	146	162	303	305	6	331	1348	915	6	1048	280	331	915	11	15
De 16 a 29 anys	27.6	21.0	40.0	-	21.0	.5	27.4	5.2	100.0	-	11.1	23.3	40.0	30.9	18.8	40.5	11.1	40.0	37.9	13.5
De 30 a 44 anys	37.5	47.2	19.7	50.3	47.2	2.7	48.7	32.1	-	50.3	48.7	46.9	19.7	36.9	47.8	44.1	48.7	19.7	50.9	28.6
De 45 a 54 anys	19.2	21.6	14.5	49.7	21.6	15.8	13.5	29.1	-	49.7	22.4	21.6	14.5	23.5	24.0	11.6	22.4	14.5	11.1	45.7
De 55 a 64 anys	15.6	10.1	25.8	-	10.1	81.0	10.3	33.5	-	-	17.8	8.2	25.8	8.7	9.4	3.8	17.8	25.8	-	12.2
P5. NACIONALITAT																				
Base: Total	2600	1679	915	6	1679	146	162	303	305	6	331	1348	915	6	1048	280	331	915	11	15
Espanyola	84.4	82.8	87.5	54.0	82.8	93.8	86.9	83.5	88.7	54.0	78.4	83.8	87.5	69.1	86.4	73.8	78.4	87.5	86.6	80.5
Estrangeria	15.6	17.2	12.5	46.0	17.2	6.2	13.1	16.5	11.3	46.0	21.6	16.2	12.5	30.9	13.6	26.2	21.6	12.5	13.4	19.5

ENQUESTA CAMPANYA DE PREVENCIÓ DE RISCOS LABORALS

	SITUACIÓ LABORAL				OCUPACIÓ							TIPUS DE RELACIÓ LABORAL				TIPUS DE CONTRACTE					
	TOTAL	TRE- BALLA	NO TRE- BALLA	NC	TRE- BALLA	JUB. PENS.	ATU- RAT	MEST. CASA	ESTU- DIANT	NC	COM. PROPI	COM. ALIÈ	NO TRE- BALLA	NC	INDE- FINIT	TEM- PORAL	COM. PROPI	NO TRE- BALLA	NS	NC	
TOTAL SENSE PONDERAR	2600	1684	911	5	1684	148	150	309	304	5	343	1339	911	7	1042	280	343	911	9	15	
TOTAL PONDERAT	2600	1679	915	6	1679	146	162	303	305	6	331	1348	915	6	1048	280	331	915	11	15	
P6. PODRIA DIR-ME LA SEVA OCUPACIÓ?																					
Base: Total	2600	1679	915	6	1679	146	162	303	305	6	331	1348	915	6	1048	280	331	915	11	15	
Treballa	64.6	100.0	-	-	100.0	-	-	-	-	-	98.9	99.8	-	100.0	99.8	100.0	98.9	-	100.0	100.0	
Jubilat, pensionista	5.6	-	15.9	-	-	100.0	-	-	-	-	-	-	15.9	-	-	-	-	15.9	-	-	
Aturat	6.2	-	17.7	-	-	-	100.0	-	-	-	-	-	17.7	-	-	-	-	17.7	-	-	
Mestressa de casa	11.6	-	33.1	-	-	-	-	100.0	-	-	-	-	33.1	-	-	-	-	33.1	-	-	
Estudiant	11.7	-	33.3	-	-	-	-	-	100.0	-	-	-	33.3	-	-	-	-	33.3	-	-	
No contesta	.2	-	-	100.0	-	-	-	-	-	100.0	1.1	.2	-	-	.2	-	1.1	-	-	-	

	SITUACIÓ LABORAL				OCUPACIÓ						TIPUS DE RELACIÓ LABORAL				TIPUS DE CONTRACTE					
	TOTAL	TRE-BALLA	NO TRE-BALLA	NC	TRE-BALLA	JUB. PENS.	ATU-RAT	MEST. CASA	ESTU-DIANT	NC	COM. PROPI	COM. ALIÈ	NO TRE-BALLA	NC	INDE-FINIT	TEM-PORAL	COM. PROPI	NO TRE-BALLA	NS	NC
TOTAL SENSE PONDERAR	2600	1684	911	5	1684	148	150	309	304	5	343	1339	911	7	1042	280	343	911	9	15
TOTAL PONDERAT	2600	1679	915	6	1679	146	162	303	305	6	331	1348	915	6	1048	280	331	915	11	15

P7. EM PODRIA DIR ALGUNS ANUNCIS QUE RECORDI HAVER VIST EN ELS ÚLTIMS MESOS A LA TELEVISIÓ?

Base: Total	2600	1679	915	6	1679	146	162	303	305	6	331	1348	915	6	1048	280	331	915	11	15
Anuncis de cotxes	18.6	18.1	19.6	-	18.1	17.9	15.0	23.1	19.3	-	17.8	18.0	19.6	36.9	19.3	13.4	17.8	19.6	10.7	30.1
BMW	2.3	2.5	2.0	-	2.5	1.9	3.0	.3	3.3	-	1.8	2.7	2.0	-	3.0	1.8	1.8	2.0	-	-
Renault	3.0	3.1	2.8	-	3.1	1.1	6.8	1.2	3.1	-	3.0	3.0	2.8	23.5	3.1	2.8	3.0	2.8	-	10.2
Seat	3.3	3.6	2.8	-	3.6	1.9	1.9	2.1	4.5	-	1.5	4.1	2.8	13.5	4.4	2.6	1.5	2.8	13.4	5.9
Nissan	.8	.8	1.0	-	.8	.6	1.9	1.7	-	-	.5	.8	1.0	-	1.1	-	.5	1.0	-	-
Volkswagen	2.3	2.2	2.5	-	2.2	1.2	1.9	.6	5.3	-	3.2	1.9	2.5	-	2.3	.8	3.2	2.5	-	-
Citroën	1.1	1.2	.8	-	1.2	.6	1.4	.3	1.2	-	1.8	1.0	.8	-	.7	2.3	1.8	.8	-	-
Audi	2.1	2.5	1.3	-	2.5	.9	1.9	1.1	1.2	-	2.5	2.5	1.3	-	2.5	2.7	2.5	1.3	-	-
Altres marques de cotxes	5.1	5.1	5.2	-	5.1	5.0	4.2	3.5	7.5	-	3.2	5.5	5.2	12.2	5.4	6.2	3.2	5.2	-	5.3
Alimentació i begudes	8.9	8.0	10.8	-	8.0	6.8	9.9	11.2	12.8	-	6.9	8.2	10.8	-	8.1	8.7	6.9	10.8	13.4	-
Coca-cola	6.3	5.8	7.1	14.4	5.8	4.1	11.6	5.1	8.0	14.4	4.8	6.1	7.1	-	6.6	4.8	4.8	7.1	-	-
ColaCao	1.2	.9	1.7	-	.9	1.9	-	3.0	1.2	-	.6	1.0	1.7	-	.7	1.9	.6	1.7	-	-
Cervesa	.7	1.0	.3	-	1.0	.9	-	.6	-	-	1.5	.8	.3	-	.7	1.5	1.5	.3	-	-
Aigua	.4	.2	.7	-	.2	.5	.5	.6	1.0	-	.3	.2	.7	-	.2	-	.3	.7	-	-
Danone	1.1	.9	1.6	-	.9	1.9	-	3.5	.3	-	1.1	.9	1.6	-	1.0	.3	1.1	1.6	-	-
Natilles	.8	.6	1.1	-	.6	1.6	.1	2.4	.3	-	-	.7	1.1	-	.9	.3	-	1.1	-	-
Actimel	.7	.6	.9	-	.6	-	2.0	.7	.9	-	-	.7	.9	-	.7	.9	-	.9	-	-
Llet	1.0	1.1	.9	-	1.1	2.1	-	1.2	.5	-	1.7	1.0	.9	-	1.0	.9	1.7	.9	-	-
McDonalds, Burger King	.5	.5	.7	-	.5	.4	2.2	.7	-	-	1.3	.2	.7	-	-	1.2	1.3	.7	-	-
Diaris	1.7	1.5	1.9	-	1.5	2.1	2.1	.4	3.2	-	2.6	1.3	1.9	-	1.1	1.9	2.6	1.9	-	-
Bolquers, productes per nadons	1.4	.8	2.4	-	.8	1.0	1.5	5.1	.7	-	-	1.0	2.4	-	1.0	1.0	-	2.4	-	-
Ikea	2.3	1.8	3.2	-	1.8	1.8	2.8	3.1	4.1	-	1.8	1.9	3.2	-	2.0	.8	1.8	3.2	11.1	-
Viatges	.3	.5	.1	-	.5	-	.1	.2	-	-	.5	.5	.1	-	.6	-	.5	.1	-	-
Detergents, sabons, neteja	4.6	4.3	5.3	-	4.3	2.4	3.9	8.4	4.2	-	2.9	4.7	5.3	-	4.3	6.4	2.9	5.3	-	-
Telefonia, mòbils, internet	7.7	6.8	9.3	25.2	6.8	3.7	11.5	8.4	11.7	25.2	5.1	7.4	9.3	-	7.0	9.1	5.1	9.3	3.0	-
Perfums, colònies	3.3	3.3	3.4	-	3.3	2.1	1.5	4.4	4.0	-	3.0	3.3	3.4	13.5	3.6	2.0	3.0	3.4	3.0	5.9
Bancs, caixes, préstecs, assegurances	4.5	4.5	4.4	-	4.5	8.5	3.7	3.0	4.1	-	3.1	4.9	4.4	-	5.2	3.9	3.1	4.4	-	-
Campanyes institucionals	1.7	1.7	1.8	-	1.7	1.1	1.0	1.4	2.9	-	1.5	1.7	1.8	-	1.8	1.1	1.5	1.8	11.1	-
Productes d'higiene personal, salut i cosmètica	4.5	3.8	5.8	-	3.8	1.5	4.3	7.0	7.5	-	3.0	4.0	5.8	-	4.0	4.2	3.0	5.8	-	-
Electrodomèstics	1.0	1.3	.4	-	1.3	-	.1	.9	.2	-	.6	1.5	.4	-	1.6	1.2	.6	.4	-	-
Joguines	1.6	1.3	2.2	-	1.3	1.6	1.4	2.7	2.5	-	1.4	1.3	2.2	-	1.5	.8	1.4	2.2	-	-
Roba, sabatilles, esports	1.8	1.4	2.6	-	1.4	-	2.7	1.8	4.8	-	1.7	1.3	2.6	-	1.1	1.9	1.7	2.6	-	-
Grans magatzems, hipermercats	2.0	1.9	2.1	-	1.9	1.0	1.9	2.6	2.1	-	1.6	2.0	2.1	-	1.8	2.7	1.6	2.1	-	-
Electrònica, videojocs	.6	.5	.7	-	.5	1.0	2.0	-	.5	-	.5	.5	.7	-	.7	-	.5	.7	-	-
Empreses de subministrament energètic	.4	.5	.2	-	.5	.5	-	-	.4	-	.7	.4	.2	-	.5	.3	.7	.2	-	-
Matalassos	.7	.3	1.6	-	.3	1.5	-	3.7	.2	-	.0	.3	1.6	-	.3	.5	.0	1.6	-	-
Loteria	.6	.5	.7	-	.5	1.7	-	.9	.5	-	-	.6	.7	-	.8	-	-	.7	-	-
Solidaritat	.2	.2	.2	-	.2	1.0	-	-	-	-	.5	.1	.2	-	.1	-	.5	.2	-	-
TV, programació	1.3	.8	2.2	-	.8	2.1	2.6	.5	3.9	-	.5	.8	2.2	-	.9	.5	.5	2.2	-	-
Serveis d'informació	.2	.3	-	-	.3	-	-	-	-	-	.5	.2	-	-	.2	.3	.5	-	-	-
Rel·lotges	.5	.6	.4	-	.6	-	-	.7	.4	-	1.1	.5	.4	-	.6	-	1.1	.4	-	-

ENQUESTA CAMPANYA DE PREVENCIÓ DE RISCOS LABORALS

	SITUACIÓ LABORAL				OCUPACIÓ						TIPUS DE RELACIÓ LABORAL				TIPUS DE CONTRACTE					
	TOTAL	TRE- BALLA	NO TRE- BALLA	NC	TRE- BALLA	JUB. PENS.	ATU- RAT	MEST. CASA	ESTU- DIANT	NC	COM. PROPI	COM. ALIÈ	NO TRE- BALLA	NC	INDE- FINIT	TEM- PORAL	COM. PROPI	NO TRE- BALLA	NS	NC
TOTAL SENSE PONDERAR	2600	1684	911	5	1684	148	150	309	304	5	343	1339	911	7	1042	280	343	911	9	15
TOTAL PONDERAT	2600	1679	915	6	1679	146	162	303	305	6	331	1348	915	6	1048	280	331	915	11	15
P7. EM PODRIA DIR ALGUNS ANUNCIS QUE RECORDI HAVER VIST EN ELS ÚLTIMS MESOS A LA TELEVISIÓ?																				
Base: Total	2600	1679	915	6	1679	146	162	303	305	6	331	1348	915	6	1048	280	331	915	11	15
Centres de salut i estètica	.4	.5	.3	-	.5	-	.5	-	.5	-	1.0	.4	.3	-	.3	.5	1.0	.3	-	-
Immobiliàries, pisos	.3	.4	.0	-	.4	-	.2	-	-	-	.4	.4	.0	-	.2	1.5	.4	.0	-	-
Accidents / Riscos laborals	.2	.2	.2	-	.2	-	-	.5	-	-	-	.2	.2	-	.3	-	-	.2	-	-
Igualtat d'oportunitats entre homes i dones a la feina	.5	.6	.3	-	.6	-	-	.5	.3	-	.9	.5	.3	-	.4	.9	.9	.3	-	-
Altres	2.7	2.3	3.3	-	2.3	1.9	3.9	4.5	2.5	-	3.1	2.1	3.3	13.5	2.0	2.7	3.1	3.3	-	5.9
Cap	.1	.2	-	-	.2	-	-	-	-	-	.4	.1	-	-	.1	-	.4	-	-	-
No té/no mira la televisió	.1	.1	-	-	.1	-	-	-	-	-	-	.1	-	-	.1	.3	-	-	-	-
No sap	33.1	35.5	28.5	39.6	35.5	44.8	33.0	28.9	17.8	39.6	39.3	34.7	28.5	14.0	33.4	38.3	39.3	28.5	40.2	48.5
No contesta	.5	.5	.4	20.8	.5	-	.9	.7	-	20.8	.6	.6	.4	-	.5	1.1	.6	.4	-	-

	SITUACIÓ LABORAL				OCUPACIÓ						TIPUS DE RELACIÓ LABORAL				TIPUS DE CONTRACTE					
	TOTAL	TRE- BALLA	NO TRE- BALLA	NC	TRE- BALLA	JUB. PENS.	ATU- RAT	MEST. CASA	ESTU- DIANT	NC	COM. PROPI	COM. ALIÈ	NO TRE- BALLA	NC	INDE- FINIT	TEM- PORAL	COM. PROPI	NO TRE- BALLA	NS	NC
TOTAL SENSE PONDERAR	2600	1684	911	5	1684	148	150	309	304	5	343	1339	911	7	1042	280	343	911	9	15
TOTAL PONDERAT	2600	1679	915	6	1679	146	162	303	305	6	331	1348	915	6	1048	280	331	915	11	15
P8. I A LA RÀDIO?																				
Base: Total	2600	1679	915	6	1679	146	162	303	305	6	331	1348	915	6	1048	280	331	915	11	15
Cotxes, concessionaris, tallers	2.4	2.5	2.3	-	2.5	1.8	5.0	1.3	2.0	-	2.8	2.4	2.3	-	2.2	3.3	2.8	2.3	-	-
Alimentació i begudes	2.2	2.1	2.4	-	2.1	4.0	2.7	1.5	2.3	-	.9	2.3	2.4	-	2.1	2.9	.9	2.4	11.1	-
Discoteques i centres d'oci	1.8	1.3	2.8	-	1.3	-	1.6	.5	7.1	-	.7	1.5	2.8	-	1.1	2.4	.7	2.8	7.7	-
Bancs, caixes, préstecs, assegurances, inversions	3.4	4.2	2.0	-	4.2	3.1	1.9	2.2	1.3	-	3.1	4.3	2.0	23.5	4.9	2.5	3.1	2.0	3.0	10.2
Campanyes institucionals	.4	.4	.3	-	.4	-	-	-	.9	-	.0	.5	.3	-	.6	.3	.0	.3	-	-
Productes d'higiene personal, salut i cosmètica	.5	.6	.3	-	.6	.5	-	.5	.2	-	.7	.6	.3	-	.5	1.2	.7	.3	-	-
Telefonia, mòbils, internet	.3	.3	.3	-	.3	.9	-	-	.6	-	-	.4	.3	-	.4	.7	-	.3	-	-
Matalassos, mobles	1.1	1.0	1.2	-	1.0	3.0	1.6	1.3	.1	-	1.4	.9	1.2	-	.9	.8	1.4	1.2	-	-
Loteria	.3	.5	.0	-	.5	-	-	-	.1	-	-	.6	.0	-	.8	-	-	.0	-	-
Solidaritat	.1	.0	.2	-	.0	-	.1	.5	-	-	-	.1	.2	-	-	.3	-	.2	-	-
Ràdio, programació	1.0	1.0	1.0	-	1.0	.5	-	.2	2.5	-	1.1	1.0	1.0	-	.8	1.2	1.1	1.0	13.4	-
Centres de salut i estètica	1.2	1.1	1.4	-	1.1	.5	2.8	1.3	1.1	-	.8	1.1	1.4	-	1.2	1.0	.8	1.4	-	-
Immobiliàries, pisos	1.7	2.1	.8	-	2.1	.6	-	.7	1.5	-	3.3	1.8	.8	-	1.8	1.7	3.3	.8	13.4	-
Roba, sabatilles, esports	.1	.2	-	-	.2	-	-	-	-	-	.0	.3	-	-	.1	1.1	.0	-	-	-
Grans magatzems, hipermercats, botigues	1.8	2.0	1.4	-	2.0	.4	.8	2.5	1.3	-	2.8	1.8	1.4	-	1.8	1.5	2.8	1.4	7.7	-
Electrodomèstics	.1	.1	.1	-	.1	-	-	.3	-	-	-	.1	.1	-	.1	-	-	.1	-	-
Música, cine, teatre, cultura	1.2	1.0	1.5	-	1.0	.6	1.5	.5	3.0	-	.6	1.1	1.5	-	.6	2.8	.6	1.5	-	-
Viatges	.7	.6	.8	-	.6	-	2.6	-	.9	-	-	.8	.8	-	.7	1.0	-	.8	-	-
Productes de neteja	.6	.5	.8	-	.5	1.5	.9	1.1	-	-	1.0	.4	.8	-	.4	.3	1.0	.8	-	-
Empreses de subministrament energètic	.4	.5	.2	-	.5	-	-	-	.5	-	.7	.4	.2	-	.5	-	.7	.2	3.0	-
Cursos, estudis	1.0	.9	1.1	-	.9	.1	-	1.6	1.7	-	1.2	.9	1.1	-	.8	1.3	1.2	1.1	-	-
Diaris	.3	.1	.5	-	.1	-	.8	.4	.8	-	-	.2	.5	-	.2	-	-	.5	-	-
Restaurants	.5	.3	.8	-	.3	-	.5	.7	1.4	-	.3	.3	.8	-	.4	-	.3	.8	-	-
Depuració aigua	.5	.7	.2	-	.7	-	.8	.2	-	-	.6	.7	.2	-	.6	1.1	.6	.2	-	-
Esports	.2	.3	.1	-	.3	.5	-	-	-	-	-	.4	.1	-	.5	.1	-	.1	-	-
Reformes de la llar, productes per casa	.8	.6	1.2	-	.6	.4	.5	1.8	1.2	-	.2	.7	1.2	-	.7	.7	.2	1.2	-	-
TV	.2	.3	.2	-	.3	1.0	-	-	-	-	.2	.3	.2	-	.4	-	.2	.2	-	-
Tarot, teletienda	.2	.2	.2	-	.2	1.0	-	-	-	-	.5	.1	.2	-	.2	-	.5	.2	-	-
Igualtat d'oportunitats entre homes i dones a la feina	.0	.1	-	-	.1	-	-	-	-	-	-	.1	-	-	.4	-	-	-	-	-
L'emissora que escolta no fa anuncis	.0	.0	-	-	.0	-	-	-	-	-	.0	-	-	-	-	-	.0	-	-	-
Altres	1.1	1.2	1.1	-	1.2	-	1.4	.2	2.3	-	.8	1.3	1.1	-	1.5	.5	.8	1.1	-	-
Cap	.1	.1	-	-	.1	-	-	-	-	-	-	.1	-	-	.1	-	-	-	-	-
No escolta la ràdio	41.6	39.2	45.9	79.2	39.2	36.8	42.8	52.2	45.7	79.2	40.0	39.0	45.9	71.3	36.6	45.9	40.0	45.9	51.4	85.2
No sap	36.7	38.5	33.3	20.8	38.5	44.9	36.7	33.3	26.0	20.8	39.6	38.3	33.3	5.3	41.0	30.9	39.6	33.3	-	4.6
No contesta	.2	.2	.2	-	.2	.5	.3	.2	-	-	-	.3	.2	-	.4	-	-	.2	-	-

	SITUACIÓ LABORAL				OCUPACIÓ						TIPUS DE RELACIÓ LABORAL				TIPUS DE CONTRACTE					
	TOTAL	TRE- BALLA	NO TRE- BALLA	NC	TRE- BALLA	JUB. PENS.	ATU- RAT	MEST. CASA	ESTU- DIANT	NC	COM. PROPI	COM. ALIÈ	NO TRE- BALLA	NC	INDE- FINIT	TEM- PORAL	COM. PROPI	NO TRE- BALLA	NS	NC
TOTAL SENSE PONDERAR	2600	1684	911	5	1684	148	150	309	304	5	343	1339	911	7	1042	280	343	911	9	15
TOTAL PONDERAT	2600	1679	915	6	1679	146	162	303	305	6	331	1348	915	6	1048	280	331	915	11	15

P9. CONCRETAMENT, PARLEM ARA DE LES CAMPANYES PUBLICITÀRIES REALITZADES PER LES ADMINISTRACIONS PÚBLIQUES A LA TELEVISIÓ.

P9-A.1. DE QUIN TEMA VOSTÈ RECORDA CAMPANYES O ANUNCIS DE LES ADMINISTRACIONS PÚBLIQUES EMESOS A LA TELEVISIÓ EN ELS ÚLTIMS MESOS?

Base: Total	2600	1679	915	6	1679	146	162	303	305	6	331	1348	915	6	1048	280	331	915	11	15
Riscos / Accidents laborals	1.9	2.1	1.6	-	2.1	.5	2.5	1.2	2.1	-	1.8	2.1	1.6	-	2.6	.5	1.8	1.6	-	-
Igualtat d'oportunitats entre homes i dones a la feina	1.5	1.9	.9	-	1.9	.9	-	1.2	1.0	-	1.7	2.0	.9	-	1.9	2.3	1.7	.9	3.0	-
Serveis d'informació i atenció al ciutadà (012 i www.gencat.net)	.8	1.0	.4	-	1.0	-	.9	.5	.3	-	.2	1.2	.4	-	1.4	.3	.2	.4	-	-
Medi ambient	3.0	3.2	2.6	-	3.2	1.5	2.8	3.5	2.2	-	2.7	3.3	2.6	-	3.4	3.1	2.7	2.6	-	-
Contra la droga (cocaïna)	6.5	5.9	7.5	-	5.9	3.7	7.1	4.9	12.1	-	5.6	6.0	7.5	-	5.1	9.3	5.6	7.5	11.1	-
Alcohol	1.7	1.2	2.8	-	1.2	2.2	.9	1.4	5.4	-	2.1	.9	2.8	-	1.1	.4	2.1	2.8	-	-
Contra el foc	1.8	1.7	1.9	14.4	1.7	.6	1.7	.8	3.6	14.4	1.5	1.9	1.9	-	1.8	1.7	1.5	1.9	-	10.2
Integració de la immigració	1.4	1.0	2.2	-	1.0	2.9	3.6	2.2	1.2	-	1.9	.8	2.2	-	.8	.5	1.9	2.2	-	-
016 (violència de gènere)	3.4	3.5	3.4	-	3.5	1.5	1.0	5.3	3.9	-	4.1	3.2	3.4	23.5	3.3	2.6	4.1	3.4	13.4	10.2
Sobre seguretat vial / trànsit	26.1	28.0	22.8	-	28.0	25.1	21.6	21.7	23.4	-	27.3	28.1	22.8	13.5	30.4	20.3	27.3	22.8	-	26.3
Seguretat infantil	.6	.6	.7	14.4	.6	-	1.4	.5	.8	14.4	.5	.5	.7	23.5	.6	.2	.5	.7	-	10.2
Contra l'obesitat infantil (Desayuna)	1.8	1.8	1.8	-	1.8	-	3.9	1.3	2.2	-	2.8	1.5	1.8	-	1.2	3.0	2.8	1.8	-	-
Ús responsable dels antibiòtics	.7	.8	.5	-	.8	-	-	.7	.7	-	.8	.9	.5	-	.9	.6	.8	.5	-	-
Estalvi d'aigua	.5	.6	.4	-	.6	-	-	.6	.5	-	1.1	.4	.4	-	.3	.8	1.1	.4	-	-
Tresor públic	1.2	1.3	1.1	-	1.3	2.6	.4	.5	1.2	-	.2	1.6	1.1	-	1.8	.8	.2	1.1	-	-
Hisenda / Renda	1.5	2.1	.3	-	2.1	1.6	-	.2	-	-	1.8	2.2	.3	-	2.4	1.2	1.8	.3	13.4	-
Formació professional	.1	.1	.1	-	.1	-	-	.2	-	-	.4	.1	.1	-	.0	.3	.4	.1	-	-
Transports (Renfe)	.9	1.1	.5	-	1.1	-	.9	.4	.5	-	.5	1.3	.5	-	1.3	1.1	.5	.5	-	-
Parla el català	.8	.8	.7	-	.8	-	-	.8	1.3	-	1.8	.6	.7	-	.6	.6	1.8	.7	-	-
Antitabac	.2	.1	.4	-	.1	-	-	.1	1.1	-	.3	.1	.4	-	.0	.4	.3	.4	-	-
Habitatge	.5	.4	.7	-	.4	-	1.7	.5	.8	-	.3	.4	.7	-	.3	.4	.3	.7	-	8.5
Vacunes	.4	.3	.5	-	.3	-	.8	1.0	-	-	-	.4	.5	-	.4	.4	-	.5	-	-
Càncer de mama	.3	.3	.2	-	.3	-	-	.6	-	-	-	.4	.2	-	.3	.8	-	.2	-	-
Anorèxia	.1	.0	.2	-	.0	-	-	.5	-	-	.1	-	.2	-	-	-	.1	.2	-	-
SIDA	.0	-	.1	-	-	-	-	.2	-	-	-	-	.1	-	-	-	-	.1	-	-
Biblioteques	.1	.2	-	-	.2	-	-	-	-	-	-	.2	-	-	-	.5	-	-	13.4	-
Forces Armades	.6	.6	.6	-	.6	-	1.5	-	1.0	-	.5	.6	.6	-	.7	.4	.5	.6	-	-
Loteria Nacional	.1	.1	-	-	.1	-	-	-	-	-	-	.2	-	-	.2	-	-	-	-	-
Promoció (Andalusia)	.2	.2	.3	-	.2	-	.4	.6	.1	-	-	.2	.3	-	.2	.3	-	.3	-	-
Llei de dependència	.3	.3	.2	-	.3	1.0	-	.2	-	-	.5	.3	.2	-	.2	.5	.5	.2	-	-
Exercici físic	.1	.1	-	-	.1	-	-	-	-	-	-	.1	-	-	.1	-	-	-	-	-
Foment de la lectura	.2	.1	.3	-	.1	-	.5	-	.6	-	-	.1	.3	-	.1	-	-	.3	-	-
Neteja i reciclatge (BCN neta)	.3	.3	.4	-	.3	.9	-	.9	-	-	.5	.3	.4	-	.3	-	.5	.4	-	-
Prevenió sexual	.1	.1	.3	-	.1	.6	-	-	.5	-	-	.1	.3	-	.5	-	.3	-	-	-
Mossos d'Esquadra	.2	.3	-	-	.3	-	-	-	-	-	-	.4	-	-	.5	-	-	-	-	-
Dels autònoms	.0	.1	-	-	.1	-	-	-	-	-	-	.1	-	-	.1	-	-	-	-	-
Catalunya som tots	.0	.0	-	-	.0	-	-	-	-	-	-	.0	-	-	.1	-	-	-	-	-
Alimentació	.2	.2	.1	-	.2	-	.8	-	-	-	.7	.1	.1	-	.1	-	.7	.1	-	-
Pirateria	.0	-	.0	-	-	-	.2	-	-	-	-	-	.0	-	-	-	-	.0	-	-

ENQUESTA CAMPANYA DE PREVENCIÓ DE RISCOS LABORALS

	SITUACIÓ LABORAL				OCUPACIÓ						TIPUS DE RELACIÓ LABORAL				TIPUS DE CONTRACTE					
	TOTAL	TRE- BALLA	NO TRE- BALLA	NC	TRE- BALLA	JUB. PENS.	ATU- RAT	MEST. CASA	ESTU- DIANT	NC	COM. PROPI	COM. ALIÈ	NO TRE- BALLA	NC	INDE- FINIT	TEM- PORAL	COM. PROPI	NO TRE- BALLA	NS	NC
TOTAL SENSE PONDERAR	2600	1684	911	5	1684	148	150	309	304	5	343	1339	911	7	1042	280	343	911	9	15
TOTAL PONDERAT	2600	1679	915	6	1679	146	162	303	305	6	331	1348	915	6	1048	280	331	915	11	15

P9. CONCRETAMENT, PARLEM ARA DE LES CAMPANYES PUBLICITÀRIES REALITZADES PER LES ADMINISTRACIONS PÚBLIQUES A LA TELEVISIÓ.

P9-A.1. DE QUIN TEMA VOSTÈ RECORDA CAMPANYES O ANUNCIS DE LES ADMINISTRACIONS PÚBLIQUES EMESOS A LA TELEVISIÓ EN ELS ÚLTIMS MESOS?

Base: Total	2600	1679	915	6	1679	146	162	303	305	6	331	1348	915	6	1048	280	331	915	11	15
Salut	.2	.2	.3	-	.2	-	.9	-	.5	-	.3	.1	.3	-	.1	-	.3	.3	-	-
Campanyes del govern	.1	.1	.2	-	.1	1.0	-	-	-	-	-	.1	.2	-	-	.4	-	.2	-	-
Campanyes polítiques	.4	.5	.4	-	.5	.5	-	1.0	-	-	.5	.5	.4	-	.6	-	.5	.4	-	-
Campanyes electorals	.9	1.0	.8	-	1.0	1.0	.9	.1	1.4	-	1.7	.8	.8	-	1.0	.3	1.7	.8	-	-
Altres	1.5	1.2	1.9	-	1.2	1.0	3.9	2.6	.7	-	1.1	1.2	1.9	-	.9	2.5	1.1	1.9	-	-
No sap	36.3	34.5	39.6	50.3	34.5	51.0	38.2	43.3	31.2	50.3	34.1	34.6	39.6	39.6	32.5	42.2	34.1	39.6	45.6	34.6
No contesta	.4	.3	.4	20.8	.3	-	1.3	.5	-	20.8	.8	.3	.4	-	.2	.8	.8	.4	-	-

	SITUACIÓ LABORAL				OCUPACIÓ						TIPUS DE RELACIÓ LABORAL				TIPUS DE CONTRACTE					
	TOTAL	TRE- BALLA	NO TRE- BALLA	NC	TRE- BALLA	JUB. PENS.	ATU- RAT	MEST. CASA	ESTU- DIANT	NC	COM. PROPI	COM. ALIÈ	NO TRE- BALLA	NC	INDE- FINIT	TEM- PORAL	COM. PROPI	NO TRE- BALLA	NS	NC
TOTAL SENSE PONDERAR	2600	1684	911	5	1684	148	150	309	304	5	343	1339	911	7	1042	280	343	911	9	15
TOTAL PONDERAT	2600	1679	915	6	1679	146	162	303	305	6	331	1348	915	6	1048	280	331	915	11	15
P9-B.1. DIGUI'M DE QUINA ADMINISTRACIÓ ERA AQUEST ANUNCI																				
Base: Esmenta una campanya o anunci	1645	1095	549	2	1095	71	98	170	210	2	216	877	549	4	706	159	216	549	6	10
Administració central / Govern d'Espanya (Ministeris, etc.)	45.9	46.7	44.4	-	46.7	51.8	52.9	39.4	42.0	-	50.7	45.6	44.4	61.1	46.8	41.7	50.7	44.4	26.0	40.2
Generalitat de Catalunya	19.1	19.9	17.6	-	19.9	16.3	11.6	19.7	19.1	-	18.8	20.1	17.6	38.9	20.5	17.7	18.8	17.6	24.7	31.2
Departament de Treball de la Generalitat	.4	.3	.6	-	.3	-	-	.9	.7	-	-	.4	.6	-	.4	-	-	.6	-	-
Altres departaments de la Generalitat de Catalunya	1.8	1.5	2.4	-	1.5	-	2.1	3.3	2.6	-	1.6	1.5	2.4	-	1.7	.9	1.6	2.4	-	-
Diputació / diputacions	.4	.5	.4	-	.5	2.1	-	-	.3	-	.3	.5	.4	-	.3	1.5	.3	.4	-	-
Ajuntament de Barcelona	.8	.8	.8	-	.8	1.1	-	-	1.8	-	1.3	.6	.8	-	.4	1.9	1.3	.8	-	-
Altres Ajuntaments	.3	.1	.5	-	.1	-	-	.9	.6	-	.6	.0	.5	-	.0	-	.6	.5	-	-
DGT	7.1	7.3	6.8	-	7.3	5.9	7.4	5.8	7.5	-	7.3	7.3	6.8	-	7.5	7.1	7.3	6.8	-	-
Hisenda (Agència Tributària)	.5	.5	.7	-	.5	3.2	1.5	-	-	-	.7	.4	.7	-	.5	-	.7	.7	-	-
Altres	1.4	1.6	1.0	-	1.6	-	-	2.2	1.0	-	.7	1.8	1.0	-	1.8	1.2	.7	1.0	24.7	-
No sap	22.1	20.7	24.7	50.0	20.7	18.6	24.5	27.9	24.4	50.0	17.4	21.6	24.7	-	20.0	28.0	17.4	24.7	24.7	28.6
No contesta	.2	.1	.1	50.0	.1	1.0	-	-	-	50.0	.7	.1	.1	-	.1	-	.7	.1	-	-

	SITUACIÓ LABORAL				OCUPACIÓ						TIPUS DE RELACIÓ LABORAL				TIPUS DE CONTRACTE					
	TOTAL	TRE-BALLA	NO TRE-BALLA	NC	TRE-BALLA	JUB. PENS.	ATU-RAT	MEST. CASA	ESTU-DIANT	NC	COM. PROPI	COM. ALIÈ	NO TRE-BALLA	NC	INDE-FINIT	TEM-PORAL	COM. PROPI	NO TRE-BALLA	NS	NC
TOTAL SENSE PONDERAR	2600	1684	911	5	1684	148	150	309	304	5	343	1339	911	7	1042	280	343	911	9	15
TOTAL PONDERAT	2600	1679	915	6	1679	146	162	303	305	6	331	1348	915	6	1048	280	331	915	11	15
P9-A. DE QUINS TEMES VOSTÈ RECORDA CAMPANYES O ANUNCIS DE LES ADMINISTRACIONS PÚBLIQUES EMESOS A LA TELEVISIÓ EN ELS ÚLTIMS MESOS?																				
Base: Total mencions	2600	1679	915	6	1679	146	162	303	305	6	331	1348	915	6	1048	280	331	915	11	15
Riscos / Accidents laborals	4.0	4.8	2.4	14.4	4.8	1.5	2.5	2.5	2.6	14.4	5.1	4.8	2.4	-	5.4	2.9	5.1	2.4	-	-
Igualtat d'oportunitats entre homes i dones a la feina	3.1	3.3	2.7	-	3.3	2.4	1.9	3.2	2.7	-	3.5	3.2	2.7	-	3.2	3.6	3.5	2.7	3.0	-
Serveis d'informació i atenció al ciutadà (012 i www.gencat.net)	1.4	1.5	1.1	-	1.5	1.0	2.2	.7	.8	-	.9	1.7	1.1	-	1.8	1.3	.9	1.1	-	-
Medi ambient	6.7	6.9	6.3	-	6.9	3.3	6.2	6.6	7.5	-	6.5	7.1	6.3	-	7.5	5.8	6.5	6.3	-	-
Contra la droga (cocaïna)	14.1	13.1	16.1	-	13.1	6.5	15.5	12.6	24.5	-	12.9	13.2	16.1	-	12.7	15.1	12.9	16.1	11.1	10.2
Alcohol	3.8	3.2	5.0	-	3.2	3.0	1.2	5.0	8.0	-	4.8	2.8	5.0	-	3.0	2.4	4.8	5.0	-	-
Contra el foc	4.2	4.2	4.1	14.4	4.2	2.5	4.2	3.9	4.9	14.4	3.3	4.4	4.1	23.5	4.6	3.3	3.3	4.1	-	20.4
Integració de la immigració 016 (violència de gènere)	2.4	2.0	3.1	-	2.0	3.5	3.9	3.9	1.9	-	3.2	1.7	3.1	-	1.9	1.1	3.2	3.1	-	-
Sobre seguretat vial / trànsit	7.9	7.7	8.3	-	7.7	3.6	7.4	9.9	9.5	-	7.2	7.7	8.3	23.5	8.2	6.1	7.2	8.3	13.4	10.2
Seguretat infantil	37.9	39.7	34.9	-	39.7	30.4	33.0	32.4	40.6	-	41.4	39.1	34.9	36.9	41.1	33.2	41.4	34.9	3.0	36.5
Contra l'obesitat infantil (Desayuna)	1.6	1.5	1.6	14.4	1.5	-	1.4	1.3	2.9	14.4	1.7	1.4	1.6	23.5	1.4	1.7	1.7	1.6	-	10.2
Ús responsable dels antibiòtics	2.3	2.2	2.6	-	2.2	.5	5.2	1.8	2.9	-	3.7	1.9	2.6	-	1.5	3.7	3.7	2.6	-	-
Estalvi d'aigua	1.6	1.7	1.4	-	1.7	-	1.9	1.2	1.9	-	.8	1.9	1.4	-	1.8	2.4	.8	1.4	-	-
Tresor públic	1.1	1.4	.4	-	1.4	-	-	.7	.5	-	1.1	1.5	.4	-	1.3	2.3	1.1	.4	-	-
Hisenda / Renda	1.6	1.8	1.3	-	1.8	2.6	.9	1.0	1.2	-	.2	2.2	1.3	-	2.4	1.5	.2	1.3	-	-
Formació professional	2.6	3.2	1.3	-	3.2	3.6	1.9	1.2	-	-	2.3	3.3	1.3	23.5	3.5	2.3	2.3	1.3	13.4	10.2
Transports (Renfe)	.3	.2	.4	-	.2	-	1.4	.5	-	-	.4	.2	.4	-	.2	.3	.4	.4	-	-
Parla el català	1.5	1.7	1.1	-	1.7	.9	1.9	1.2	.8	-	.8	1.9	1.1	-	2.2	1.1	.8	1.1	-	-
Antitabac	1.5	1.6	1.3	-	1.6	1.0	-	1.3	2.2	-	2.1	1.5	1.3	-	1.6	1.0	2.1	1.3	-	-
Habitatge	1.2	1.1	1.3	-	1.1	1.0	.9	.3	2.6	-	1.3	1.1	1.3	-	1.0	1.7	1.3	1.3	-	-
Vacunes	.7	.6	.9	-	.6	1.0	1.7	.5	.8	-	.7	.6	.9	-	.4	.9	.7	.9	-	8.5
Càncer de mama	.6	.6	.8	-	.6	1.0	.8	1.5	-	-	.2	.6	.8	-	.6	.9	.2	.8	-	-
Anorèxia	.6	.5	1.0	-	.5	-	1.5	1.6	.5	-	.1	.5	1.0	-	.4	1.3	.1	1.0	-	-
SIDA	.2	.1	.4	-	.1	1.0	.3	.5	-	-	.1	.1	.4	-	.1	-	.1	.4	-	-
Biblioteques	.2	.3	.2	-	.3	-	.5	.2	-	-	.1	.3	.2	-	.2	.5	.1	.2	-	-
Forces Armades	.1	.2	-	-	.2	-	-	-	-	-	-	.2	-	-	-	.5	-	-	13.4	-
Loteria Nacional	1.1	1.1	1.0	-	1.1	-	1.5	.3	2.0	-	.9	1.2	1.0	-	1.4	.4	.9	1.0	-	-
Promoció (Andalusia)	.1	.2	-	-	.2	-	-	-	-	-	-	.2	-	-	.3	-	-	-	-	-
Llei de dependència	.5	.6	.3	-	.6	-	.4	.6	.1	-	.2	.7	.3	-	.5	1.3	.2	.3	-	-
Exercici físic	.4	.5	.2	-	.5	1.0	-	.2	-	-	.5	.5	.2	-	.6	.5	.5	.2	-	-
Foment de la lectura	.3	.3	.4	-	.3	-	-	.8	.5	-	-	.3	.4	-	.3	.5	-	.4	-	-
Neteja i reciclatge (BCN neta)	.8	.4	1.3	-	.4	-	.5	-	3.7	-	.1	.5	1.3	-	.5	.7	.1	1.3	-	-
Prevenició sexual	.8	.8	.7	-	.8	.9	-	1.2	.5	-	.8	.8	.7	-	.8	.4	.8	.7	-	10.2
Mossos d'Esquadra	.4	.2	.7	-	.2	1.6	-	-	1.4	-	.5	.2	.7	-	.1	.5	.5	.7	-	-
Dels autònoms	.3	.4	-	-	.4	-	-	-	-	-	-	.5	-	-	.6	-	-	-	-	-
Catalunya som tots	.0	.1	-	-	.1	-	-	-	-	-	-	.1	-	-	.1	-	-	-	-	-
Alimentació	.1	.1	-	-	.1	-	-	-	-	-	-	.1	-	-	.2	-	-	-	-	-
Pirateria	.4	.4	.5	-	.4	-	.8	.7	.5	-	1.0	.2	.5	-	.1	-	1.0	.5	13.4	-
Salut	.1	.0	.2	-	.0	-	.2	.5	-	-	-	.1	.2	-	.1	-	-	.2	-	-
Ús internet per part dels nens	.5	.4	.8	-	.4	-	.9	.5	1.5	-	.3	.4	.8	-	.5	-	.3	.8	-	-
	.0	.1	-	-	.1	-	-	-	-	-	-	.1	-	-	.1	-	-	-	-	-

ENQUESTA CAMpanyA DE PREVENCIÓ DE RISCOS LABORALS

	SITUACIÓ LABORAL				OCUPACIÓ						TIPUS DE RELACIÓ LABORAL				TIPUS DE CONTRACTE					
	TOTAL	TRE- BALLA	NO TRE- BALLA	NC	TRE- BALLA	JUB. PENS.	ATU- RAT	MEST. CASA	ESTU- DIANT	NC	COM. PROPI	COM. ALIÈ	NO TRE- BALLA	NC	INDE- FINIT	TEM- PORAL	COM. PROPI	NO TRE- BALLA	NS	NC
TOTAL SENSE PONDERAR	2600	1684	911	5	1684	148	150	309	304	5	343	1339	911	7	1042	280	343	911	9	15
TOTAL PONDERAT	2600	1679	915	6	1679	146	162	303	305	6	331	1348	915	6	1048	280	331	915	11	15
P9-A. DE QUINS TEMES VOSTÈ RECORDA CAMPANYES O ANUNCIS DE LES ADMINISTRACIONS PÚBLIQUES EMESOS A LA TELEVISIÓ EN ELS ÚLTIMS MESOS?																				
Base: Total mencions	2600	1679	915	6	1679	146	162	303	305	6	331	1348	915	6	1048	280	331	915	11	15
Subvencions agricultors	.0	.1	-	-	.1	-	-	-	-	-	-	.1	-	-	.1	-	-	-	-	-
Campanyes del govern	.2	.1	.4	-	.1	1.0	-	.2	.4	-	-	.1	.4	-	-	.4	-	.4	-	-
Campanyes polítiques	.7	.7	.6	-	.7	1.3	-	1.0	.2	-	.5	.7	.6	-	.9	.3	.5	.6	-	-
Campanyes electorals	1.1	1.1	1.0	-	1.1	1.0	.9	.3	1.6	-	1.7	1.0	1.0	-	1.2	.3	1.7	1.0	-	-
Altres	2.6	2.5	2.7	-	2.5	1.4	5.4	3.2	1.4	-	2.3	2.6	2.7	-	2.3	3.6	2.3	2.7	-	-
No sap	36.3	34.5	39.6	50.3	34.5	51.0	38.2	43.3	31.2	50.3	34.1	34.6	39.6	39.6	32.5	42.2	34.1	39.6	45.6	34.6
No contesta	.4	.3	.4	20.8	.3	-	1.3	.5	-	20.8	.8	.3	.4	-	.2	.8	.8	.4	-	-

	SITUACIÓ LABORAL				OCUPACIÓ						TIPUS DE RELACIÓ LABORAL				TIPUS DE CONTRACTE					
	TOTAL	TRE- BALLA	NO TRE- BALLA	NC	TRE- BALLA	JUB. PENS.	ATU- RAT	MEST. CASA	ESTU- DIANT	NC	COM. PROPI	COM. ALIÈ	NO TRE- BALLA	NC	INDE- FINIT	TEM- PORAL	COM. PROPI	NO TRE- BALLA	NS	NC
TOTAL SENSE PONDERAR	2600	1684	911	5	1684	148	150	309	304	5	343	1339	911	7	1042	280	343	911	9	15
TOTAL PONDERAT	2600	1679	915	6	1679	146	162	303	305	6	331	1348	915	6	1048	280	331	915	11	15
P9-B. DIGUI'M DE QUINA ADMINISTRACIÓ ERA																				
Base: Total mencions	1645	1095	549	2	1095	71	98	170	210	2	216	877	549	4	706	159	216	549	6	10
Administració central / Govern d'Espanya (Ministeris, etc.)	55.9	58.0	52.0	-	58.0	55.9	58.6	44.9	53.4	-	56.7	58.0	52.0	100.0	59.4	53.6	56.7	52.0	26.0	71.4
Generalitat de Catalunya	27.8	27.6	28.2	-	27.6	29.2	24.7	28.7	29.2	-	25.3	28.0	28.2	38.9	28.2	26.7	25.3	28.2	24.7	46.9
Departament de Treball de la Generalitat	1.2	1.4	.8	-	1.4	-	-	1.3	1.1	-	1.8	1.3	.8	-	1.4	.8	1.8	.8	-	-
Altres departaments de la Generalitat de Catalunya	3.4	2.8	4.6	-	2.8	1.1	5.2	6.3	4.2	-	2.7	2.9	4.6	-	2.9	1.9	2.7	4.6	24.7	-
Diputació / diputacions	.6	.7	.4	-	.7	2.1	-	-	.3	-	.3	.8	.4	-	.6	1.8	.3	.4	-	-
Ajuntament de Barcelona	1.5	1.5	1.4	-	1.5	2.9	-	1.2	1.8	-	1.6	1.5	1.4	-	1.4	1.9	1.6	1.4	-	-
Altres Ajuntaments	.3	.1	.8	-	.1	-	-	.9	1.3	-	.6	.0	.8	-	.0	-	.6	.8	-	-
DGT	10.4	10.6	9.9	-	10.6	5.9	10.8	8.6	11.8	-	12.5	10.2	9.9	-	10.4	9.8	12.5	9.9	-	-
Hisenda (Agència Tributària)	.8	.8	1.0	-	.8	3.2	1.5	.9	-	-	1.0	.7	1.0	-	.9	-	1.0	1.0	-	-
Altres	2.7	3.3	1.5	-	3.3	-	-	3.4	1.1	-	1.4	3.8	1.5	-	3.7	3.5	1.4	1.5	24.7	-
No sap	29.4	27.1	33.8	100.0	27.1	27.2	30.7	36.5	35.3	100.0	26.0	27.7	33.8	-	26.0	34.6	26.0	33.8	24.7	28.6
No contesta	.3	.2	.4	50.0	.2	1.0	1.5	-	-	50.0	.7	.2	.4	-	.3	-	.7	.4	-	-

ENQUESTA CAMPANYA DE PREVENCIÓ DE RISCOS LABORALS

	SITUACIÓ LABORAL				OCUPACIÓ						TIPUS DE RELACIÓ LABORAL				TIPUS DE CONTRACTE					
	TOTAL	TRE- BALLA	NO TRE- BALLA	NC	TRE- BALLA	JUB. PENS.	ATU- RAT	MEST. CASA	ESTU- DIANT	NC	COM. PROPI	COM. ALIÈ	NO TRE- BALLA	NC	INDE- FINIT	TEM- PORAL	COM. PROPI	NO TRE- BALLA	NS	NC
TOTAL SENSE PONDERAR	2600	1684	911	5	1684	148	150	309	304	5	343	1339	911	7	1042	280	343	911	9	15
TOTAL PONDERAT	2600	1679	915	6	1679	146	162	303	305	6	331	1348	915	6	1048	280	331	915	11	15
P9-B. ADMINISTRACIÓ A LA QUE PERTANY L'ANUNCI... (5 ANUNCIS MÉS VISTOS, ANUNCI RISCOS/ACCIDENTS LABORALS I ANUNCI SOBRE IGUALTAT D'OPORTUNITATS ENTRE HOMES I DONES A LA FEINA)																				
SOBRE SEGURETAT VIAL / TRÀNSIT																				
Base: Esmenta anunci sobre Seguretat vial/trànsit	986	667	319	0	667	44	53	98	124	0	137	527	319	2	431	93	137	319	0	5
Administració central / Govern d'Espanya (Ministeris, etc.)	48.2	50.1	44.2	-	50.1	59.3	47.4	36.6	43.6	-	48.5	50.3	44.2	100.0	51.7	43.3	48.5	44.2	100.0	72.0
Generalitat de Catalunya	13.1	11.8	15.9	-	11.8	19.7	15.3	15.2	15.2	-	12.5	11.7	15.9	-	11.0	13.7	12.5	15.9	-	28.0
Departament de Treball de la Generalitat	.1	-	.2	-	-	-	-	.7	-	-	-	-	.2	-	-	-	.2	-	-	-
Altres departaments de la Generalitat de Catalunya	1.5	.8	3.0	-	.8	-	4.6	4.4	2.4	-	.9	.7	3.0	-	.6	1.6	.9	3.0	-	-
Diputació / diputacions	.7	.9	.2	-	.9	-	-	-	.5	-	-	1.2	.2	-	.9	2.6	-	.2	-	-
Ajuntament de Barcelona	.2	.2	.3	-	.2	-	-	.9	-	-	-	.2	.3	-	-	1.3	-	.3	-	-
Altres Ajuntaments	.1	.2	-	-	.2	-	-	-	-	-	.9	-	-	-	-	.9	-	-	-	-
DGT	16.9	17.1	16.5	-	17.1	7.6	19.8	14.1	20.1	-	19.7	16.5	16.5	-	16.5	16.8	19.7	16.5	-	-
Altres	.5	.8	-	-	.8	-	-	-	-	-	-	1.0	-	-	.8	2.1	-	-	-	-
No sap	18.4	18.2	19.0	-	18.2	11.8	10.1	28.2	18.3	-	17.5	18.4	19.0	-	18.5	18.6	17.5	19.0	-	-
No contesta	.2	-	.7	-	-	1.6	2.8	-	-	-	-	-	.7	-	-	-	.7	-	-	-
CONTRA LA DROGA (COCAÏNA)																				
Base: Esmenta anunci Contra la droga (cocaïna)	367	220	147	0	220	10	25	38	74	0	43	178	147	0	133	42	43	147	1	2
Administració central / Govern d'Espanya (Ministeris, etc.)	56.7	60.2	51.3	-	60.2	40.7	57.3	37.8	57.6	-	68.3	58.3	51.3	-	59.0	53.1	68.3	51.3	100.0	100.0
Generalitat de Catalunya	13.6	11.5	16.6	-	11.5	14.9	11.3	27.5	13.1	-	6.3	12.7	16.6	-	14.1	9.3	6.3	16.6	-	-
Departament de Treball de la Generalitat	.6	.9	-	-	.9	-	-	-	-	-	-	1.1	-	-	1.5	-	-	-	-	-
Altres departaments de la Generalitat de Catalunya	3.3	3.7	2.8	-	3.7	-	10.5	-	2.0	-	5.0	3.3	2.8	-	3.3	3.6	5.0	2.8	-	-
Diputació / diputacions	.4	-	1.0	-	-	15.8	-	-	-	-	-	-	1.0	-	-	-	-	1.0	-	-
Ajuntament de Barcelona	1.1	.6	1.7	-	.6	-	-	-	3.4	-	-	.8	1.7	-	.7	1.3	-	1.7	-	-
DGT	.2	-	.6	-	-	-	-	2.3	-	-	-	-	.6	-	-	-	-	.6	-	-
Altres	.1	.2	-	-	.2	-	-	-	-	-	-	.2	-	-	.3	-	-	-	-	-
No sap	24.1	22.9	25.9	-	22.9	28.5	20.9	32.4	23.9	-	20.5	23.5	25.9	-	21.1	32.7	20.5	25.9	-	-

	SITUACIÓ LABORAL				OCUPACIÓ						TIPUS DE RELACIÓ LABORAL				TIPUS DE CONTRACTE					
	TOTAL	TRE-BALLA	NO TRE-BALLA	NC	TRE-BALLA	JUB. PENS.	ATU-RAT	MEST. CASA	ESTU-DIANT	NC	COM. PROPI	COM. ALIÈ	NO TRE-BALLA	NC	INDE-FINIT	TEM-PORAL	COM. PROPI	NO TRE-BALLA	NS	NC
TOTAL SENSE PONDERAR	2600	1684	911	5	1684	148	150	309	304	5	343	1339	911	7	1042	280	343	911	9	15
TOTAL PONDERAT	2600	1679	915	6	1679	146	162	303	305	6	331	1348	915	6	1048	280	331	915	11	15
016 (VIOLÈNCIA DE GÈNERE)																				
Base: Esmenta anunci 016 (Violència de gènere)	205	130	76	0	130	5	12	30	29	0	24	104	76	2	86	17	24	76	2	2
Administració central / Govern d'Espanya (Ministeris, etc.)	52.6	56.4	46.0	-	56.4	16.7	48.9	49.8	46.1	-	53.6	56.4	46.0	100.0	59.7	45.3	53.6	46.0	-	100.0
Generalitat de Catalunya	15.2	15.7	14.5	-	15.7	43.9	13.2	13.7	10.6	-	35.4	11.4	14.5	-	11.4	11.9	35.4	14.5	-	-
Altres departaments de la Generalitat de Catalunya	2.6	1.2	5.2	-	1.2	-	-	6.9	6.4	-	-	1.4	5.2	-	1.8	-	-	5.2	-	-
Altres	1.5	1.2	2.0	-	1.2	-	-	2.4	2.7	-	-	1.4	2.0	-	1.8	-	-	2.0	-	-
No sap	28.1	25.6	32.4	-	25.6	39.3	37.9	27.2	34.2	-	11.0	29.3	32.4	-	25.4	42.7	11.0	32.4	100.0	-
MEDI AMBIENT																				
Base: Esmenta anunci Medi ambient	174	117	58	0	117	5	10	20	23	0	21	95	58	0	79	16	21	58	0	0
Administració central / Govern d'Espanya (Ministeris, etc.)	50.2	55.0	40.5	-	55.0	25.8	24.2	36.2	54.5	-	31.5	60.3	40.5	-	60.4	60.1	31.5	40.5	-	-
Generalitat de Catalunya	24.7	22.7	28.8	-	22.7	32.3	34.0	35.0	20.2	-	24.3	22.4	28.8	-	22.5	21.5	24.3	28.8	-	-
Altres departaments de la Generalitat de Catalunya	3.0	3.6	1.9	-	3.6	16.1	-	1.7	-	-	7.4	2.7	1.9	-	3.2	-	7.4	1.9	-	-
Ajuntament de Barcelona	2.7	1.2	5.8	-	1.2	25.8	-	10.5	-	-	-	1.5	5.8	-	1.8	-	-	5.8	-	-
Altres	.9	1.3	-	-	1.3	-	-	-	-	-	-	1.6	-	-	-	9.3	-	-	-	-
No sap	18.5	16.2	23.0	-	16.2	-	41.7	16.5	25.2	-	36.7	11.6	23.0	-	12.1	9.2	36.7	23.0	-	-
CONTRA EL FOC																				
Base: Esmenta anunci Contra el foc	109	71	37	1	71	4	7	12	15	1	11	60	37	2	49	9	11	37	0	3
Administració central / Govern d'Espanya (Ministeris, etc.)	28.6	24.7	36.8	-	24.7	76.1	40.5	26.1	34.0	-	15.8	24.1	36.8	100.0	24.6	25.4	15.8	36.8	-	50.0
Generalitat de Catalunya	50.0	52.8	45.6	-	52.8	23.9	37.4	52.6	49.2	-	31.4	57.4	45.6	-	60.8	49.1	31.4	45.6	-	-
Altres departaments de la Generalitat de Catalunya	1.4	2.2	-	-	2.2	-	-	-	-	-	6.4	1.4	-	-	1.8	-	6.4	-	-	-
Diputació / diputacions	.6	1.0	-	-	1.0	-	-	-	-	-	6.4	-	-	-	-	-	6.4	-	-	-
No sap	19.3	19.3	17.6	100.0	19.3	-	22.1	21.3	16.8	100.0	40.1	17.0	17.6	-	12.9	25.4	40.1	17.6	-	50.0

ENQUESTA CAMPANYA DE PREVENCIÓ DE RISCOS LABORALS

208- GESOP

	SITUACIÓ LABORAL				OCUPACIÓ							TIPUS DE RELACIÓ LABORAL				TIPUS DE CONTRACTE					
	TOTAL	TRE- BALLA	NO TRE- BALLA	NC	TRE- BALLA	JUB. PENS.	ATU- RAT	MEST. CASA	ESTU- DIANT	NC	COM. PROPI	COM. ALIÈ	NO TRE- BALLA	NC	INDE- FINIT	TEM- PORAL	COM. PROPI	NO TRE- BALLA	NS	NC	
TOTAL SENSE PONDERAR	2600	1684	911	5	1684	148	150	309	304	5	343	1339	911	7	1042	280	343	911	9	15	
TOTAL PONDERAT	2600	1679	915	6	1679	146	162	303	305	6	331	1348	915	6	1048	280	331	915	11	15	
RISCOS/ACCIDENTS LABORALS																					
Base: Esmenta anunci Riscos/Accidents laborals	103	81	22	1	81	2	4	8	8	1	17	65	22	0	56	8	17	22	0	0	
Administració central / Govern d'Espanya (Ministeris, etc.)	37.0	33.8	50.5	-	33.8	67.9	31.2	53.0	52.9	-	53.0	28.3	50.5	-	28.3	28.0	53.0	50.5	-	-	
Generalitat de Catalunya	38.3	43.9	18.8	-	43.9	-	37.6	-	32.1	-	28.8	47.3	18.8	-	44.8	65.1	28.8	18.8	-	-	
Departament de Treball de la Generalitat	10.8	12.8	4.0	-	12.8	-	-	-	10.7	-	18.2	11.2	4.0	-	12.8	-	18.2	4.0	-	-	
Ajuntament de Barcelona	1.2	1.5	-	-	1.5	-	-	-	-	-	-	1.9	-	-	2.2	-	-	-	-	-	
No sap	12.7	8.0	26.8	100.0	8.0	32.1	31.2	47.0	4.2	100.0	-	11.3	26.8	-	11.9	6.9	-	26.8	-	-	
IGUALTAT D'OPORTUNITATS ENTRE HOMES I DONES A LA FEINA																					
Base: Esmenta anunci Igualtat d'oportunitats entre homes i dones a la feina	80	55	24	0	55	4	3	10	8	0	12	44	24	0	33	10	12	24	0	0	
Administració central / Govern d'Espanya (Ministeris, etc.)	19.6	20.3	17.8	-	20.3	57.4	-	24.0	-	-	40.3	15.0	17.8	-	18.7	-	40.3	17.8	100.0	-	
Generalitat de Catalunya	60.1	61.3	57.4	-	61.3	-	100.0	52.0	72.6	-	37.9	67.5	57.4	-	64.2	80.5	37.9	57.4	-	-	
Departament de Treball de la Generalitat	4.5	3.8	6.1	-	3.8	-	-	8.2	8.7	-	7.4	2.9	6.1	-	-	12.5	7.4	6.1	-	-	
Altres departaments de la Generalitat de Catalunya	1.1	1.6	-	-	1.6	-	-	-	-	-	-	2.0	-	-	2.6	-	-	-	-	-	
No sap	14.7	13.0	18.7	-	13.0	42.6	-	15.8	18.7	-	14.3	12.7	18.7	-	14.5	7.0	14.3	18.7	-	-	

	SITUACIÓ LABORAL				OCUPACIÓ						TIPUS DE RELACIÓ LABORAL				TIPUS DE CONTRACTE					
	TOTAL	TRE- BALLA	NO TRE- BALLA	NC	TRE- BALLA	JUB. PENS.	ATU- RAT	MEST. CASA	ESTU- DIANT	NC	COM. PROPI	COM. ALIÈ	NO TRE- BALLA	NC	INDE- FINIT	TEM- PORAL	COM. PROPI	NO TRE- BALLA	NS	NC
TOTAL SENSE PONDERAR	2600	1684	911	5	1684	148	150	309	304	5	343	1339	911	7	1042	280	343	911	9	15
TOTAL PONDERAT	2600	1679	915	6	1679	146	162	303	305	6	331	1348	915	6	1048	280	331	915	11	15
P10. I EN EL CAS DE LA RÀDIO...																				
P10-A.1. DE QUIN TEMA VOSTÈ RECORDA CAMPANYES O ANUNCIS DE LES ADMINISTRACIONS PÚBLIQUES EMESOS A LA RÀDIO EN ELS ÚLTIMS MESOS?																				
Base: Escolta la ràdio	1517	1021	495	1	1021	92	93	145	166	1	199	822	495	2	665	151	199	495	5	2
Riscos / Accidents laborals	.5	.7	.3	-	.7	-	-	-	.8	-	2.3	.3	.3	-	.3	-	2.3	.3	-	-
Igualtat d'oportunitats entre homes i dones a la feina	.5	.6	.3	-	.6	-	.8	.5	-	-	.8	.6	.3	-	.5	.8	.8	.3	-	-
Serveis d'informació i atenció al ciutadà (012 i www.gencat.net)	.5	.7	-	-	.7	-	-	-	-	-	.3	.8	-	-	.8	.6	.3	-	-	-
Medi ambient	.4	.3	.7	-	.3	-	.8	1.3	.5	-	1.0	.1	.7	-	.1	.2	1.0	.7	-	-
Contra la droga (cocaïna)	1.1	1.0	1.4	-	1.0	-	2.7	1.0	1.8	-	1.2	.9	1.4	-	.9	1.0	1.2	1.4	-	-
Alcohol	.5	.5	.7	-	.5	-	3.0	-	.5	-	1.7	.2	.7	-	-	.8	1.7	.7	-	-
Contra el foc	.5	.6	.5	-	.6	-	1.6	.5	-	-	.4	.6	.5	-	.7	-	.4	.5	-	-
Integració de la immigració	.2	.3	.1	-	.3	-	-	.5	-	-	.4	.3	.1	-	-	1.4	.4	.1	-	-
016 (violència de gènere)	.9	.9	.9	-	.9	-	1.6	1.0	.8	-	.4	1.0	.9	-	1.2	.5	.4	.9	-	-
Sobre seguretat vial / trànsit	10.9	11.7	9.2	-	11.7	6.6	6.5	9.1	12.2	-	6.4	13.0	9.2	-	11.8	18.7	6.4	9.2	-	-
Seguretat infantil	.1	.1	-	-	.1	-	-	-	-	-	-	.2	-	-	.2	-	-	-	-	-
Ús responsable dels antibiòtics	.2	.2	.2	-	.2	-	-	-	.5	-	.8	.1	.2	-	.1	-	.8	.2	-	-
Estalvi d'aigua	.2	.3	-	-	.3	-	-	-	-	-	-	.4	-	-	.2	1.0	-	-	-	-
Hisenda / Renda	.4	.7	-	-	.7	-	-	-	-	-	.8	.6	-	-	.6	1.0	.8	-	-	-
Formació professional	.1	.2	-	-	.2	-	-	-	-	-	.4	.1	-	-	-	.6	.4	-	-	-
Transports (Renfe)	.5	.6	.4	-	.6	-	1.4	-	.5	-	.8	.5	.4	-	.7	-	.8	.4	-	-
Parla el català	1.0	.9	1.0	-	.9	-	1.6	.5	1.8	-	1.8	.7	1.0	-	.8	.5	1.8	1.0	-	-
Antitabac	.2	.2	.3	-	.2	-	-	-	1.0	-	.4	.1	.3	-	.1	-	.4	.3	-	-
Habitatge	.1	.1	-	-	.1	-	-	-	-	-	-	.2	-	-	.2	-	-	-	-	-
Càncer de mama	.1	-	.3	-	-	-	-	1.0	-	-	-	-	.3	-	-	-	-	.3	-	-
Mossos d'Esquadra	.1	.1	-	-	.1	-	-	-	-	-	-	.2	-	-	.2	-	-	-	-	-
Dels autònoms	.1	.1	-	-	.1	-	-	-	-	-	-	.2	-	-	.2	-	-	-	-	-
Alimentació	.1	-	.3	-	-	-	1.4	-	-	-	-	-	.3	-	-	-	-	.3	-	-
Pirateria	.1	-	.3	-	-	-	-	1.0	-	-	-	-	.3	-	-	-	-	.3	-	-
Salut	.0	-	.1	-	-	-	-	-	.3	-	-	-	.1	-	-	-	-	.1	-	-
Oposicions funcionaris	.1	.1	-	-	.1	-	-	-	-	-	-	.2	-	-	.2	-	-	-	-	-
Relacionats amb educació (cursos, UOC,...)	.3	.3	.4	-	.3	-	.6	-	.8	-	-	.4	.4	-	.2	1.0	-	.4	-	-
Campanyes polítiques	.2	-	.7	-	-	.2	-	-	2.0	-	-	-	.7	-	-	-	-	.7	-	-
Campanyes electorals	.3	.2	.5	-	.2	.9	-	1.0	-	-	-	.3	.5	-	.3	-	-	.5	-	-
Altres	1.0	1.0	.9	-	1.0	1.1	1.4	1.3	.2	-	1.0	1.0	.9	-	1.1	.6	1.0	.9	-	-
No sap	76.7	75.8	78.8	-	75.8	88.7	75.7	80.1	73.9	-	76.6	75.4	78.8	100.0	76.6	69.3	76.6	78.8	100.0	100.0
No contesta	2.0	1.9	1.8	100.0	1.9	2.6	.9	1.0	2.6	100.0	2.8	1.8	1.8	-	1.8	2.0	2.8	1.8	-	-

ENQUESTA CAMPANYA DE PREVENCIÓ DE RISCOS LABORALS

	SITUACIÓ LABORAL				OCUPACIÓ						TIPUS DE RELACIÓ LABORAL				TIPUS DE CONTRACTE					
	TOTAL	TRE- BALLA	NO TRE- BALLA	NC	TRE- BALLA	JUB. PENS.	ATU- RAT	MEST. CASA	ESTU- DIANT	NC	COM. PROPI	COM. ALIÈ	NO TRE- BALLA	NC	INDE- FINIT	TEM- PORAL	COM. PROPI	NO TRE- BALLA	NS	NC
TOTAL SENSE PONDERAR	2600	1684	911	5	1684	148	150	309	304	5	343	1339	911	7	1042	280	343	911	9	15
TOTAL PONDERAT	2600	1679	915	6	1679	146	162	303	305	6	331	1348	915	6	1048	280	331	915	11	15
P10-B.1. DIGUI'M DE QUINA ADMINISTRACIÓ ERA AQUEST ANUNCI																				
Base: Esmenta una campanya o anunci	324	228	96	0	228	8	22	27	39	0	41	187	96	0	144	43	41	96	0	0
Administració central / Govern d'Espanya (Ministeris, etc.)	40.6	39.4	43.5	-	39.4	18.6	50.6	37.0	49.3	-	39.3	39.4	43.5	-	39.5	38.8	39.3	43.5	-	-
Generalitat de Catalunya	24.5	24.3	25.1	-	24.3	46.9	29.2	22.5	20.0	-	36.3	21.7	25.1	-	22.8	17.8	36.3	25.1	-	-
Departament de Treball de la Generalitat	.5	.4	.7	-	.4	-	-	2.6	-	-	2.1	-	.7	-	-	-	2.1	.7	-	-
Altres departaments de la Generalitat de Catalunya	2.1	2.3	1.6	-	2.3	-	-	5.5	-	-	-	2.8	1.6	-	3.2	1.3	-	1.6	-	-
Ajuntament de Barcelona	1.4	1.7	.7	-	1.7	-	3.3	-	-	-	1.7	1.7	.7	-	1.3	2.9	1.7	.7	-	-
Altres Ajuntaments	.8	.8	.7	-	.8	-	-	1.2	.9	-	-	1.0	.7	-	1.0	.8	-	.7	-	-
DGT	10.6	11.5	8.7	-	11.5	22.9	4.2	5.5	10.4	-	3.8	13.1	8.7	-	13.0	13.5	3.8	8.7	-	-
Hisenda (Agència Tributària)	.4	.5	-	-	.5	-	-	-	-	-	-	.7	-	-	.9	-	-	-	-	-
Altres	1.2	1.6	.4	-	1.6	-	-	-	.9	-	3.0	1.3	.4	-	1.1	2.0	3.0	.4	-	-
No sap	17.5	17.6	17.1	-	17.6	11.7	12.8	20.1	18.5	-	13.8	18.5	17.1	-	17.1	23.0	13.8	17.1	-	-
No contesta	.5	-	1.6	-	-	-	-	5.5	-	-	-	-	1.6	-	-	-	-	1.6	-	-

	SITUACIÓ LABORAL				OCUPACIÓ						TIPUS DE RELACIÓ LABORAL				TIPUS DE CONTRACTE					
	TOTAL	TRE- BALLA	NO TRE- BALLA	NC	TRE- BALLA	JUB. PENS.	ATU- RAT	MEST. CASA	ESTU- DIANT	NC	COM. PROPI	COM. ALIÈ	NO TRE- BALLA	NC	INDE- FINIT	TEM- PORAL	COM. PROPI	NO TRE- BALLA	NS	NC
TOTAL SENSE PONDERAR	2600	1684	911	5	1684	148	150	309	304	5	343	1339	911	7	1042	280	343	911	9	15
TOTAL PONDERAT	2600	1679	915	6	1679	146	162	303	305	6	331	1348	915	6	1048	280	331	915	11	15
P10-A. DE QUINS TEMES VOSTÈ RECORDA CAMPANYES O ANUNCIS REALITZATS PER ADMINISTRACIONS PÚBLIQUES EMESOS A LA RÀDIO EN ELS ÚLTIMS MESOS?																				
Base: Total mencions	1517	1021	495	1	1021	92	93	145	166	1	199	822	495	2	665	151	199	495	5	2
Riscos / Accidents laborals	.9	1.0	.7	-	1.0	-	-	.4	1.7	-	3.0	.5	.7	-	.6	-	3.0	.7	-	-
Igualtat d'oportunitats entre homes i dones a la feina	.5	.6	.3	-	.6	-	.8	.5	-	-	.8	.6	.3	-	.5	.8	.8	.3	-	-
Serveis d'informació i atenció al ciutadà (012 i www.gencat.net)	.5	.7	-	-	.7	-	-	-	-	-	.3	.8	-	-	.8	.6	.3	-	-	-
Medi ambient	.9	.8	1.0	-	.8	-	.8	1.3	1.4	-	1.0	.8	1.0	-	.8	.8	1.0	1.0	-	-
Contra la droga (cocaïna)	2.1	2.0	2.3	-	2.0	-	3.1	2.1	3.2	-	1.2	2.2	2.3	-	2.5	1.0	1.2	2.3	-	-
Alcohol	1.0	.9	1.2	-	.9	-	3.0	1.4	.7	-	2.1	.6	1.2	-	.5	1.3	2.1	1.2	-	-
Contra el foc	.7	.6	.8	-	.6	-	1.6	1.6	-	-	.8	.6	.8	-	.7	-	.8	.8	-	-
Integració de la immigració	.6	.5	.8	-	.5	-	-	1.5	.9	-	.4	.5	.8	-	.1	2.4	.4	.8	-	-
016 (violència de gènere)	1.2	1.4	1.0	-	1.4	-	2.2	1.0	.8	-	.4	1.6	1.0	-	1.6	1.5	.4	1.0	-	-
Sobre seguretat vial / trànsit	12.1	12.7	10.9	-	12.7	6.6	9.5	10.7	14.4	-	8.9	13.6	10.9	-	12.2	20.3	8.9	10.9	-	-
Seguretat infantil	.2	.3	-	-	.3	-	-	-	-	-	-	.4	-	-	.2	1.0	-	-	-	-
Ús responsable dels antibiòtics	.4	.5	.4	-	.5	1.4	-	-	.5	-	.8	.4	.4	-	.1	1.6	.8	.4	-	-
Estalvi d'aigua	.3	.3	.4	-	.3	-	1.6	.2	-	-	-	.4	.4	-	.2	1.0	-	.4	-	-
No abandonar animals	.1	.1	-	-	.1	-	-	-	-	-	-	.2	-	-	-	1.0	-	-	-	-
Hisenda / Renda	.5	.8	-	-	.8	-	-	-	-	-	.8	.8	-	-	.8	1.0	.8	-	-	-
Formació professional	.1	.2	-	-	.2	-	-	-	-	-	.4	.1	-	-	.6	.4	-	-	-	-
Transports (Renfe)	.7	.7	.7	-	.7	-	1.4	-	1.4	-	.8	.7	.7	-	.9	-	.8	.7	-	-
Parla el català	1.1	1.0	1.3	-	1.0	-	1.6	1.5	1.8	-	1.8	.8	1.3	-	.9	.5	1.8	1.3	-	-
Antitabac	.3	.2	.3	-	.2	-	-	-	1.0	-	.8	.1	.3	-	.1	-	.8	.3	-	-
Habitatge	.2	.3	-	-	.3	-	-	-	-	-	-	.4	-	-	.5	-	-	-	-	-
Càncer de mama	.1	-	.4	-	-	-	-	1.0	.3	-	-	-	.4	-	-	-	-	.4	-	-
Neteja i reciclatge (BCN neta)	.1	.1	-	-	.1	-	-	-	-	-	-	.2	-	-	1.0	-	-	-	-	-
Mossos d'Esquadra	.1	.1	-	-	.1	-	-	-	-	-	-	.2	-	-	.2	-	-	-	-	-
Dels autònoms	.1	.1	-	-	.1	-	-	-	-	-	-	.2	-	-	.2	-	-	-	-	-
Alimentació	.3	.3	.3	-	.3	-	1.4	-	-	-	-	.4	.3	-	.5	-	-	.3	-	-
Pirateria	.1	-	.3	-	-	-	-	1.0	-	-	-	-	.3	-	-	-	-	.3	-	-
Salut	.1	.1	.1	-	.1	-	-	-	.3	-	-	.2	.1	-	.2	-	-	.1	-	-
Oposicions funcionaris	.1	.1	-	-	.1	-	-	-	-	-	-	.2	-	-	.2	-	-	-	-	-
Relacionats amb educació (cursos, UOC,...)	.6	.6	.5	-	.6	.9	.6	-	.8	-	-	.7	.5	-	.7	1.0	-	.5	-	-
Campanyes del govern	.1	.1	-	-	.1	-	-	-	-	-	.4	-	-	-	-	-	.4	-	-	-
Campanyes polítiques	.3	.1	.7	-	.1	.2	-	-	2.0	-	-	.2	.7	-	.2	-	-	.7	-	-
Campanyes electorals	.3	.3	.5	-	.3	.9	-	1.0	-	-	.4	.3	.5	-	.3	-	.4	.5	-	-
Altres	1.3	1.4	.9	-	1.4	1.1	1.4	1.3	.2	-	1.2	1.5	.9	-	1.6	1.1	1.2	.9	-	-
No sap	76.7	75.8	78.8	-	75.8	88.7	75.7	80.1	73.9	-	76.6	75.4	78.8	100.0	76.6	69.3	76.6	78.8	100.0	100.0
No contesta	2.0	1.9	1.8	100.0	1.9	2.6	.9	1.0	2.6	100.0	2.8	1.8	1.8	-	1.8	2.0	2.8	1.8	-	-

ENQUESTA CAMPANYA DE PREVENCIÓ DE RISCOS LABORALS

	SITUACIÓ LABORAL				OCUPACIÓ						TIPUS DE RELACIÓ LABORAL				TIPUS DE CONTRACTE					
	TOTAL	TRE- BALLA	NO TRE- BALLA	NC	TRE- BALLA	JUB. PENS.	ATU- RAT	MEST. CASA	ESTU- DIANT	NC	COM. PROPI	COM. ALIÈ	NO TRE- BALLA	NC	INDE- FINIT	TEM- PORAL	COM. PROPI	NO TRE- BALLA	NS	NC
TOTAL SENSE PONDERAR	2600	1684	911	5	1684	148	150	309	304	5	343	1339	911	7	1042	280	343	911	9	15
TOTAL PONDERAT	2600	1679	915	6	1679	146	162	303	305	6	331	1348	915	6	1048	280	331	915	11	15
P10-B. DIGUI'M DE QUINA ADMINISTRACIÓ ERA																				
Base: Total mencions	324	228	96	0	228	8	22	27	39	0	41	187	96	0	144	43	41	96	0	0
Administració central / Govern d'Espanya (Ministeris, etc.)	46.6	45.7	48.9	-	45.7	18.6	53.2	50.9	51.3	-	44.5	45.9	48.9	-	47.5	40.8	44.5	48.9	-	-
Generalitat de Catalunya	26.3	25.5	28.2	-	25.5	46.9	36.2	22.5	23.9	-	36.3	23.1	28.2	-	24.8	17.8	36.3	28.2	-	-
Departament de Treball de la Generalitat	1.6	1.7	1.3	-	1.7	-	-	4.6	-	-	5.8	.8	1.3	-	1.1	-	5.8	1.3	-	-
Altres departaments de la Generalitat de Catalunya	2.9	3.3	1.9	-	3.3	-	1.6	5.5	-	-	1.7	3.6	1.9	-	4.3	1.3	1.7	1.9	-	-
Ajuntament de Barcelona	1.4	1.7	.7	-	1.7	-	3.3	-	-	-	1.7	1.7	.7	-	1.3	2.9	1.7	.7	-	-
Altres Ajuntaments	.8	.8	.7	-	.8	-	-	1.2	.9	-	-	1.0	.7	-	1.0	.8	-	.7	-	-
DGT	11.4	12.4	9.0	-	12.4	22.9	4.2	5.5	11.3	-	9.2	13.1	9.0	-	13.0	13.5	9.2	9.0	-	-
Hisenda (Agència Tributària)	.4	.5	-	-	.5	-	-	-	-	-	-	.7	-	-	.9	-	-	-	-	-
Altres	1.2	1.6	.4	-	1.6	-	-	-	.9	-	3.0	1.3	.4	-	1.1	2.0	3.0	.4	-	-
No sap	19.9	18.8	22.3	-	18.8	11.7	19.8	22.9	25.5	-	16.5	19.4	22.3	-	18.3	23.0	16.5	22.3	-	-
No contesta	.9	.5	1.6	-	.5	-	-	5.5	-	-	-	.7	1.6	-	.9	-	-	1.6	-	-

	SITUACIÓ LABORAL				OCUPACIÓ						TIPUS DE RELACIÓ LABORAL				TIPUS DE CONTRACTE					
	TOTAL	TRE-BALLA	NO TRE-BALLA	NC	TRE-BALLA	JUB. PENS.	ATU-RAT	MEST. CASA	ESTU-DIANT	NC	COM-PROPI	COM-ALIÈ	NO TRE-BALLA	NC	INDEFINIT	TEMPORAL	COM-PROPI	NO TRE-BALLA	NS	NC
TOTAL SENSE PONDERAR	2600	1684	911	5	1684	148	150	309	304	5	343	1339	911	7	1042	280	343	911	9	15
TOTAL PONDERAT	2600	1679	915	6	1679	146	162	303	305	6	331	1348	915	6	1048	280	331	915	11	15
P10-B. ADMINISTRACIÓ A LA QUE PERTANY L'ANUNCI... (5 ANUNCIS MÉS VISTOS, ANUNCI RISCOS/ACCIDENTS LABORALS I ANUNCI SOBRE IGUALTAT D'OPORTUNITATS ENTRE HOMES I DONES A LA FEINA)																				
SOBRE SEGURETAT VIAL / TRÀNSIT																				
Base: Esmenta anunci sobre Seguretat vial/trànsit	184	130	54	0	130	6	9	15	24	0	18	112	54	0	81	31	18	54	0	0
Administració central / Govern d'Espanya (Ministeris, etc.)	48.6	46.4	53.6	-	46.4	22.0	72.6	61.0	50.0	-	41.8	47.2	53.6	-	51.4	36.0	41.8	53.6	-	-
Generalitat de Catalunya	15.1	12.9	20.4	-	12.9	47.8	17.2	15.4	17.9	-	22.2	11.4	20.4	-	10.8	13.1	22.2	20.4	-	-
Altres departaments de la Generalitat de Catalunya	1.6	2.2	-	-	2.2	-	-	-	-	-	-	2.5	-	-	2.8	1.8	-	-	-	-
Ajuntament de Barcelona	.7	1.0	-	-	1.0	-	-	-	-	-	-	1.1	-	-	4.1	-	-	-	-	-
Altres Ajuntaments	.2	.3	-	-	.3	-	-	-	-	-	-	.3	-	-	1.1	-	-	-	-	-
DGT	19.4	20.9	16.0	-	20.9	30.3	10.2	9.8	18.5	-	21.2	20.8	16.0	-	21.5	19.0	21.2	16.0	-	-
No sap	14.5	16.4	9.9	-	16.4	-	-	13.8	13.6	-	14.8	16.6	9.9	-	13.5	25.0	14.8	9.9	-	-
CONTRA LA DROGA (COCAÏNA)																				
Base: Esmenta anunci Contra la droga (cocaïna)	31	20	11	0	20	0	3	3	5	0	2	18	11	0	16	2	2	11	0	0
Administració central / Govern d'Espanya (Ministeris, etc.)	51.9	58.2	40.4	-	58.2	-	44.0	25.5	47.2	-	63.5	57.5	40.4	-	53.6	100.0	63.5	40.4	-	-
Generalitat de Catalunya	30.0	25.4	38.3	-	25.4	-	44.0	49.0	28.9	-	36.5	23.9	38.3	-	26.1	-	36.5	38.3	-	-
Altres departaments de la Generalitat de Catalunya	7.7	10.2	3.0	-	10.2	-	11.9	-	-	-	-	11.6	3.0	-	12.7	-	-	3.0	-	-
No sap	10.5	6.2	18.3	-	6.2	-	-	25.5	23.9	-	-	7.0	18.3	-	7.7	-	-	18.3	-	-
016 (VIOLÈNCIA DE GÈNERE)																				
Base: Esmenta anunci 016 (Violència de gènere)	19	14	5	0	14	0	2	2	1	0	1	13	5	0	11	2	1	5	0	0
Administració central / Govern d'Espanya (Ministeris, etc.)	61.4	69.7	37.5	-	69.7	-	27.0	-	100.0	-	100.0	67.7	37.5	-	68.1	65.8	100.0	37.5	-	-
No sap	38.6	30.3	62.5	-	30.3	-	73.0	100.0	-	-	-	32.3	62.5	-	31.9	34.2	-	62.5	-	-

ENQUESTA CAMPANYA DE PREVENCIÓ DE RISCOS LABORALS

208- GESOP

	SITUACIÓ LABORAL				OCUPACIÓ							TIPUS DE RELACIÓ LABORAL				TIPUS DE CONTRACTE					
	TOTAL	TRE- BALLA	NO TRE- BALLA	NC	TRE- BALLA	JUB. PENS.	ATU- RAT	MEST. CASA	ESTU- DIANT	NC	COM. PROPI	COM. ALIÈ	NO TRE- BALLA	NC	INDE- FINIT	TEM- PORAL	COM. PROPI	NO TRE- BALLA	NS	NC	
TOTAL SENSE PONDERAR	2600	1684	911	5	1684	148	150	309	304	5	343	1339	911	7	1042	280	343	911	9	15	
TOTAL PONDERAT	2600	1679	915	6	1679	146	162	303	305	6	331	1348	915	6	1048	280	331	915	11	15	
PARLA EL CATALÀ																					
Base: Esmenta anunci Parla el català)	16	10	7	0	10	0	2	2	3	0	4	6	7	0	6	1	4	7	0	0	
Administració central / Govern d'Espanya (Ministeris, etc.)	9.1	-	22.8	-	-	-	-	68.2	-	-	-	-	22.8	-	-	-	-	22.8	-	-	
Generalitat de Catalunya	70.9	87.2	46.5	-	87.2	-	100.0	31.8	29.8	-	100.0	80.1	46.5	-	77.6	100.0	100.0	46.5	-	-	
Altres departaments de la Generalitat de Catalunya	4.3	7.1	-	-	7.1	-	-	-	-	-	-	11.1	-	-	12.5	-	-	-	-	-	
No sap	15.7	5.7	30.7	-	5.7	-	-	-	70.2	-	-	8.8	30.7	-	9.9	-	-	30.7	-	-	
ALCOHOL																					
Base: Esmenta anunci sobre Alcohol	15	9	6	0	9	0	3	2	1	0	4	5	6	0	3	2	4	6	0	0	
Administració central / Govern d'Espanya (Ministeris, etc.)	56.1	54.1	59.1	-	54.1	-	54.7	100.0	-	-	64.5	45.4	59.1	-	50.0	38.5	64.5	59.1	-	-	
Generalitat de Catalunya	23.7	16.2	35.3	-	16.2	-	45.3	-	71.9	-	-	29.9	35.3	-	50.0	-	-	35.3	-	-	
Ajuntament de Barcelona	8.2	13.4	-	-	13.4	-	-	-	-	-	-	24.8	-	-	61.5	-	-	-	-	-	
DGT	2.2	-	5.6	-	-	-	-	-	28.1	-	-	-	5.6	-	-	-	-	5.6	-	-	
No sap	9.9	16.2	-	-	16.2	-	-	-	-	-	35.5	-	-	-	-	-	35.5	-	-	-	
RISCOS/ACCIDENTS LABORALS																					
Base: Esmenta anunci Riscos/Accidents laborals	14	10	3	0	10	0	0	1	3	0	6	4	3	0	4	0	6	3	0	0	
Administració central / Govern d'Espanya (Ministeris, etc.)	20.4	27.0	-	-	27.0	-	-	-	-	-	11.8	48.3	-	-	48.3	-	11.8	-	-	-	
Generalitat de Catalunya	46.9	35.3	83.2	-	35.3	-	-	-	100.0	-	48.7	16.5	83.2	-	16.5	-	48.7	83.2	-	-	
Departament de Treball de la Generalitat	32.7	37.8	16.8	-	37.8	-	-	100.0	-	-	39.6	35.2	16.8	-	35.2	-	39.6	16.8	-	-	
IGUALTAT D'OPORTUNITATS ENTRE HOMES I DONES A LA FEINA																					
Base: Esmenta anunci Igualtat d'oportunitats entre homes i dones a la feina	8	6	1	0	6	0	1	1	0	0	2	5	1	0	3	1	2	1	0	0	
Administració central / Govern d'Espanya (Ministeris, etc.)	34.9	31.9	47.3	-	31.9	-	-	100.0	-	-	-	42.3	47.3	-	20.9	100.0	-	47.3	-	-	
Generalitat de Catalunya	55.9	56.6	52.7	-	56.6	-	100.0	-	-	-	100.0	42.5	52.7	-	58.2	-	100.0	52.7	-	-	
No sap	9.2	11.5	-	-	11.5	-	-	-	-	-	-	15.2	-	-	20.9	-	-	-	-	-	

	SITUACIÓ LABORAL				OCUPACIÓ						TIPUS DE RELACIÓ LABORAL				TIPUS DE CONTRACTE					
	TOTAL	TRE- BALLA	NO TRE- BALLA	NC	TRE- BALLA	JUB. PENS.	ATU- RAT	MEST. CASA	ESTU- DIANT	NC	COM. PROPI	COM. ALIÈ	NO TRE- BALLA	NC	INDE- FINIT	TEM- PORAL	COM. PROPI	NO TRE- BALLA	NS	NC
TOTAL SENSE PONDERAR	2600	1684	911	5	1684	148	150	309	304	5	343	1339	911	7	1042	280	343	911	9	15
TOTAL PONDERAT	2600	1679	915	6	1679	146	162	303	305	6	331	1348	915	6	1048	280	331	915	11	15
P11. ARA LI LLEGIRÉ UNA SÈRIE DE TEMES D'INTERÈS PÚBLIC. DIGUI'M SI US PLAU SI VOSTÈ RECORDA PUBLICITAT REALITZADA EN ELS ÚLTIMS MESOS SOBRE CADASCUN D'AQUESTS TEMES PER PART DE LES ADMINISTRACIONS PÚBLIQUES, JA SIGUI A LA TELEVISIÓ, A LA RÀDIO, A LA PREMSA O A ALTRES MITJANS?																				
P11-A. ACCIDENTS LABORALS																				
Base: Total	2600	1679	915	6	1679	146	162	303	305	6	331	1348	915	6	1048	280	331	915	11	15
Sí	72.1	71.8	72.8	54.0	71.8	82.5	79.0	73.0	64.6	54.0	69.5	72.3	72.8	67.8	73.8	66.1	69.5	72.8	73.2	75.8
No	27.4	27.8	26.6	46.0	27.8	16.9	21.0	25.8	34.9	46.0	30.1	27.3	26.6	32.2	25.8	33.3	30.1	26.6	26.8	24.2
No sap	.5	.4	.6	-	.4	.6	-	1.2	.5	-	.5	.4	.6	-	.3	.7	.5	.6	-	-
P11-B. IGUALTAT D'OPORTUNITATS ENTRE HOMES I DONES A LA FEINA																				
Base: Total	2600	1679	915	6	1679	146	162	303	305	6	331	1348	915	6	1048	280	331	915	11	15
Sí	62.4	62.0	63.2	39.6	62.0	74.0	57.3	69.5	54.9	39.6	60.4	62.4	63.2	59.1	62.0	63.7	60.4	63.2	54.4	65.9
No	37.2	37.5	36.6	60.4	37.5	26.0	42.7	30.5	44.4	60.4	39.6	37.1	36.6	40.9	37.4	36.3	39.6	36.6	32.2	34.1
No sap	.4	.5	.2	-	.5	-	-	-	.7	-	-	.6	.2	-	.6	-	-	.2	13.4	-
P11-C. SERVEIS D'ATENCIÓ AL CIUTADÀ																				
Base: Total	2600	1679	915	6	1679	146	162	303	305	6	331	1348	915	6	1048	280	331	915	11	15
Sí	41.2	39.4	44.4	49.7	39.4	50.4	43.5	48.5	37.9	49.7	37.2	40.1	44.4	8.7	39.6	42.5	37.2	44.4	32.2	23.5
No	57.9	59.8	54.3	50.3	59.8	46.3	55.7	49.6	62.0	50.3	61.2	59.3	54.3	91.3	59.7	57.5	61.2	54.3	67.8	72.7
No sap	1.0	.8	1.3	-	.8	3.3	.8	1.9	.1	-	1.6	.6	1.3	-	.7	.1	1.6	1.3	-	3.8
P11-D. INCENDIS																				
Base: Total	2600	1679	915	6	1679	146	162	303	305	6	331	1348	915	6	1048	280	331	915	11	15
Sí	75.8	75.4	76.6	74.8	75.4	76.7	71.2	78.6	77.6	74.8	73.6	75.9	76.6	67.8	76.4	73.6	73.6	76.6	86.6	67.3
No	23.9	24.3	23.1	25.2	24.3	23.3	28.0	20.9	22.4	25.2	26.1	23.8	23.1	32.2	23.2	26.4	26.1	23.1	13.4	32.7
No sap	.3	.3	.3	-	.3	-	.8	.5	-	-	.4	.3	.3	-	.3	-	.4	.3	-	-
P11-E. MEDI AMBIENT																				
Base: Total	2600	1679	915	6	1679	146	162	303	305	6	331	1348	915	6	1048	280	331	915	11	15
Sí	76.0	73.5	80.5	74.8	73.5	82.4	77.5	82.7	79.1	74.8	78.7	72.3	80.5	45.6	71.6	74.1	78.7	80.5	83.6	72.5
No	23.5	26.1	18.9	25.2	26.1	15.6	22.5	16.5	20.9	25.2	20.7	27.3	18.9	54.4	28.2	25.0	20.7	18.9	16.4	27.5
No sap	.5	.4	.6	-	.4	2.0	-	.8	-	-	.6	.4	.6	-	.3	1.0	.6	.6	-	-

	SITUACIÓ LABORAL				OCUPACIÓ						TIPUS DE RELACIÓ LABORAL				TIPUS DE CONTRACTE					
	TOTAL	TRE- BALLA	NO TRE- BALLA	NC	TRE- BALLA	JUB. PENS.	ATU- RAT	MEST. CASA	ESTU- DIANT	NC	COM. PROPI	COM. ALIÈ	NO TRE- BALLA	NC	INDE- FINIT	TEM- PORAL	COM. PROPI	NO TRE- BALLA	NS	NC
TOTAL SENSE PONDERAR	2600	1684	911	5	1684	148	150	309	304	5	343	1339	911	7	1042	280	343	911	9	15
TOTAL PONDERAT	2600	1679	915	6	1679	146	162	303	305	6	331	1348	915	6	1048	280	331	915	11	15
P11-F. DROGA																				
Base: Total	2600	1679	915	6	1679	146	162	303	305	6	331	1348	915	6	1048	280	331	915	11	15
Sí	88.3	87.3	90.3	79.2	87.3	88.9	87.7	89.0	93.6	79.2	86.6	87.4	90.3	86.0	86.8	88.8	86.6	90.3	100.0	93.9
No	11.6	12.6	9.6	20.8	12.6	10.5	12.3	11.0	6.4	20.8	13.0	12.6	9.6	14.0	13.2	11.2	13.0	9.6	-	6.1
No sap	.1	.1	.1	-	.1	.6	-	-	-	-	.5	-	.1	-	-	-	.5	.1	-	-
P11-G. ALCOHOL																				
Base: Total	2600	1679	915	6	1679	146	162	303	305	6	331	1348	915	6	1048	280	331	915	11	15
Sí	75.8	73.6	79.9	74.8	73.6	81.4	77.8	77.8	82.5	74.8	73.7	73.6	79.9	57.8	72.5	78.3	73.7	79.9	59.0	71.4
No	23.8	26.1	19.7	25.2	26.1	18.6	21.7	21.7	17.1	25.2	25.6	26.1	19.7	42.2	27.5	21.4	25.6	19.7	41.0	18.4
No sap	.3	.3	.4	-	.3	-	.4	.6	.4	-	.7	.2	.4	-	.1	.3	.7	.4	-	10.2
P11-H. VIOLÈNCIA DOMÈSTICA																				
Base: Total	2600	1679	915	6	1679	146	162	303	305	6	331	1348	915	6	1048	280	331	915	11	15
Sí	84.2	83.6	85.3	100.0	83.6	87.6	86.0	89.3	79.9	100.0	80.6	84.4	85.3	81.3	84.4	83.7	80.6	85.3	100.0	81.6
No	15.5	16.3	14.3	-	16.3	12.4	13.6	9.9	20.1	-	18.7	15.6	14.3	18.7	15.5	16.3	18.7	14.3	-	18.4
No sap	.2	.2	.3	-	.2	-	.5	.8	-	-	.7	.1	.3	-	.1	-	.7	.3	-	-
P11-I. SEGURETAT VIAL O TRÀNSIT																				
Base: Total	2600	1679	915	6	1679	146	162	303	305	6	331	1348	915	6	1048	280	331	915	11	15
Sí	93.3	93.6	92.7	100.0	93.6	94.0	94.3	92.5	91.5	100.0	90.4	94.4	92.7	94.7	94.8	92.7	90.4	92.7	100.0	97.7
No	6.6	6.4	7.1	-	6.4	6.0	5.7	7.0	8.5	-	9.6	5.5	7.1	5.3	5.2	7.3	9.6	7.1	-	2.3
No sap	.1	.0	.2	-	.0	-	-	.5	-	-	-	.0	.2	-	.0	-	-	.2	-	-
P11-J. INTEGRACIÓ DE LA IMMIGRACIÓ																				
Base: Total	2600	1679	915	6	1679	146	162	303	305	6	331	1348	915	6	1048	280	331	915	11	15
Sí	59.8	58.7	61.7	64.7	58.7	71.9	63.3	70.0	47.7	64.7	59.5	58.7	61.7	34.3	58.5	59.8	59.5	61.7	59.0	42.5
No	39.4	40.2	38.1	35.3	40.2	27.7	36.7	29.5	52.3	35.3	40.5	40.0	38.1	65.7	40.3	39.0	40.5	38.1	27.5	57.5
No sap	.8	1.1	.2	-	1.1	.4	-	.5	-	-	-	1.3	.2	-	1.2	1.2	-	.2	13.4	-

ENQUESTA CAMPANYA DE PREVENCIÓ DE RISCOS LABORALS

	SITUACIÓ LABORAL				OCUPACIÓ						TIPUS DE RELACIÓ LABORAL				TIPUS DE CONTRACTE					
	TOTAL	TRE- BALLA	NO TRE- BALLA	NC	TRE- BALLA	JUB. PENS.	ATU- RAT	MEST. CASA	ESTU- DIANT	NC	COM. PROPI	COM. ALIÈ	NO TRE- BALLA	NC	INDE- FINIT	TEM- PORAL	COM. PROPI	NO TRE- BALLA	NS	NC
TOTAL SENSE PONDERAR	2600	1684	911	5	1684	148	150	309	304	5	343	1339	911	7	1042	280	343	911	9	15
TOTAL PONDERAT	2600	1679	915	6	1679	146	162	303	305	6	331	1348	915	6	1048	280	331	915	11	15
P11-K. OBESITAT INFANTIL																				
Base: Total	2600	1679	915	6	1679	146	162	303	305	6	331	1348	915	6	1048	280	331	915	11	15
Sí	48.5	46.4	52.5	28.9	46.4	65.9	54.9	69.1	28.2	28.9	43.4	47.2	52.5	23.5	46.8	46.5	43.4	52.5	83.6	52.7
No	51.0	53.0	47.1	71.1	53.0	33.0	44.3	30.9	71.3	71.1	56.0	52.3	47.1	76.5	52.6	53.1	56.0	47.1	16.4	47.3
No sap	.5	.5	.4	-	.5	1.0	.8	-	.4	-	.6	.5	.4	-	.6	.3	.6	.4	-	-
P11-L. SEGURETAT INFANTIL (PREVENCIÓ DELS ACCIDENTS DOMÈSTICS DELS NENS)																				
Base: Total	2600	1679	915	6	1679	146	162	303	305	6	331	1348	915	6	1048	280	331	915	11	15
Sí	51.8	48.4	58.1	64.7	48.4	55.9	62.9	73.3	41.5	64.7	44.8	49.2	58.1	67.8	49.7	47.4	44.8	58.1	59.8	52.0
No	47.7	51.1	41.7	35.3	51.1	44.1	37.1	26.7	58.0	35.3	54.2	50.3	41.7	32.2	49.8	52.6	54.2	41.7	26.8	48.0
No sap	.4	.6	.2	-	.6	-	-	-	.5	-	1.0	.5	.2	-	.5	-	1.0	.2	13.4	-
P11-M. ÚS RESPONSABLE DELS ANTIBIÒTICS																				
Base: Total	2600	1679	915	6	1679	146	162	303	305	6	331	1348	915	6	1048	280	331	915	11	15
Sí	73.7	73.4	74.2	79.2	73.4	70.4	73.5	82.3	68.3	79.2	69.6	74.4	74.2	60.4	74.7	72.9	69.6	74.2	83.6	68.2
No	26.0	26.3	25.6	20.8	26.3	29.6	26.0	17.5	31.7	20.8	30.4	25.2	25.6	39.6	24.9	26.6	30.4	25.6	16.4	31.8
No sap	.3	.3	.2	-	.3	-	.5	.3	-	-	-	.4	.2	-	.4	.5	-	.2	-	-

ENQUESTA CAMPANYA DE PREVENCIÓ DE RISCOS LABORALS

	SITUACIÓ LABORAL				OCUPACIÓ						TIPUS DE RELACIÓ LABORAL				TIPUS DE CONTRACTE					
	TOTAL	TRE- BALLA	NO TRE- BALLA	NC	TRE- BALLA	JUB. PENS.	ATU- RAT	MEST. CASA	ESTU- DIANT	NC	COM. PROPI	COM. ALIÈ	NO TRE- BALLA	NC	INDE- FINIT	TEM- PORAL	COM. PROPI	NO TRE- BALLA	NS	NC
TOTAL SENSE PONDERAR	2600	1684	911	5	1684	148	150	309	304	5	343	1339	911	7	1042	280	343	911	9	15
TOTAL PONDERAT	2600	1679	915	6	1679	146	162	303	305	6	331	1348	915	6	1048	280	331	915	11	15
P12. EN EL CAS CONCRET DE LES CAMPANYES INSTITUCIONALS SOBRE ACCIDENTS LABORALS, A TRAVÉS DE QUINS D'AQUESTS MITJANS VOSTÈ LES HA VIST O SENTIT?																				
Base: Recorda publicitat d'accidents laborals	1874	1205	666	3	1205	120	128	221	197	3	230	974	666	4	774	185	230	666	8	11
Televisió	91.3	90.3	93.1	100.0	90.3	95.0	92.0	94.0	91.9	100.0	88.8	90.7	93.1	100.0	91.5	87.3	88.8	93.1	100.0	83.8
Ràdio	15.1	17.2	11.5	-	17.2	13.0	11.9	12.2	9.4	-	20.0	16.5	11.5	-	17.3	14.2	20.0	11.5	10.5	-
Diaris i/o revistes	24.1	24.0	24.3	-	24.0	22.2	26.5	26.4	21.9	-	25.1	23.6	24.3	34.6	25.3	17.1	25.1	24.3	10.5	24.7
Publicitat al metro o als autobusos	5.8	4.8	7.5	-	4.8	2.3	8.8	5.3	12.5	-	3.7	5.1	7.5	-	4.3	7.7	3.7	7.5	-	13.5
Cartells i tanques publicitàries	8.8	9.3	7.9	-	9.3	1.9	8.0	5.8	13.8	-	7.9	9.7	7.9	-	9.8	8.5	7.9	7.9	10.5	13.5
Internet	3.1	2.5	4.2	-	2.5	1.2	5.8	1.7	7.7	-	1.8	2.6	4.2	18.0	2.4	3.9	1.8	4.2	-	7.0
Bolígrafs, vanos, bosses, fundes per targetes de metro i bus i altres elements publicitaris	1.2	1.2	1.2	-	1.2	-	-	2.0	1.7	-	.7	1.3	1.2	-	1.1	2.4	.7	1.2	-	-
Tríptics, díptics i altres publicacions editades	2.3	3.0	1.3	-	3.0	1.3	3.5	.1	1.2	-	1.8	3.2	1.3	-	2.9	5.0	1.8	1.3	-	-
No sap	1.5	1.3	1.8	-	1.3	2.1	2.2	2.2	1.0	-	1.0	1.4	1.8	-	1.2	2.0	1.0	1.8	-	5.0

	SITUACIÓ LABORAL				OCUPACIÓ						TIPUS DE RELACIÓ LABORAL				TIPUS DE CONTRACTE					
	TOTAL	TRE-BALLA	NO TRE-BALLA	NC	TRE-BALLA	JUB. PENS.	ATU-RAT	MEST. CASA	ESTU-DIANT	NC	COM. PROPI	COM. ALIÈ	NO TRE-BALLA	NC	INDE-FINIT	TEM-PORAL	COM. PROPI	NO TRE-BALLA	NS	NC
TOTAL SENSE PONDERAR	2600	1684	911	5	1684	148	150	309	304	5	343	1339	911	7	1042	280	343	911	9	15
TOTAL PONDERAT	2600	1679	915	6	1679	146	162	303	305	6	331	1348	915	6	1048	280	331	915	11	15
P12-A.1. ARA ENS REFERIREM A LA PUBLICITAT REALITZADA EN ELS ÚLTIMS MESOS PER LES ADMINISTRACIONS PÚBLIQUES SOBRE ACCIDENTS LABORALS A LA TELEVISIÓ. RECORDA QUÈ ES DEIA? QUÈ ES VEIA?																				
Base: Ha vist publicitat a televisió	1712	1088	620	3	1088	114	118	208	181	3	204	883	620	4	708	161	204	620	8	9
A la feina cap risc	2.8	3.3	2.0	-	3.3	1.4	.7	1.0	4.5	-	5.9	2.7	2.0	-	2.6	3.7	5.9	2.0	-	-
Els accidents no avisen	2.5	3.2	1.4	-	3.2	1.6	-	.6	3.0	-	3.0	3.3	1.4	-	2.4	7.3	3.0	1.4	-	-
D'aquí a uns segons/minuts, cauré/cediré...	2.7	3.0	2.2	-	3.0	1.9	2.3	2.1	2.6	-	2.7	3.1	2.2	-	2.7	5.1	2.7	2.2	-	-
Una biga, una biga a punt de caure	.7	.5	1.0	-	.5	-	2.4	-	1.7	-	.7	.4	1.0	-	.5	-	.7	1.0	-	-
Una bastida, una bastida a punt de caure	2.9	2.8	3.2	-	2.8	6.7	3.7	1.9	2.1	-	6.1	2.0	3.2	-	1.6	4.2	6.1	3.2	-	-
Un cable/corda trencat, a punt de trencar-se	1.2	1.3	1.1	-	1.3	1.9	2.3	-	.9	-	.8	1.2	1.1	34.6	1.4	.3	.8	1.1	4.1	16.1
Una caldera a punt d'explotar	1.4	1.5	1.1	-	1.5	-	3.4	-	1.7	-	1.6	1.3	1.1	34.6	1.4	1.0	1.6	1.1	-	16.1
Una rasa a punt de cedir	2.5	2.7	2.0	-	2.7	1.2	3.3	1.2	2.7	-	2.5	2.6	2.0	34.6	2.8	2.1	2.5	2.0	-	16.1
Una canonada que rebotarà	2.2	2.3	2.0	-	2.3	1.8	2.6	1.0	3.0	-	2.0	2.3	2.0	-	2.1	3.7	2.0	2.0	-	-
Situacions de risc, accidents a punt de passar	2.2	2.1	2.3	-	2.1	3.7	.3	.7	4.5	-	-	2.6	2.3	-	2.5	2.4	-	2.3	18.3	-
Un empresari, directiu	5.9	6.8	4.3	-	6.8	6.1	7.1	2.1	3.8	-	8.9	6.3	4.3	-	6.1	5.9	8.9	4.3	36.7	-
Diferents persones i activitats laborals	.6	.7	.6	-	.7	-	.1	1.5	.3	-	.2	.8	.6	-	.7	1.4	.2	.6	-	-
Accidents laborals	2.1	1.7	2.8	-	1.7	2.0	2.8	3.0	3.1	-	1.7	1.7	2.8	-	1.6	2.1	1.7	2.8	-	-
Un treballador que cau o a punt de caure	2.4	2.4	2.5	-	2.4	2.6	4.7	-	4.0	-	3.7	2.0	2.5	-	2.1	1.1	3.7	2.5	15.2	-
Un treballador s'enganxa la mà a una màquina	1.8	2.2	1.1	-	2.2	1.8	.7	.4	1.9	-	.7	2.5	1.1	-	2.6	2.3	.7	1.1	-	-
Morts, víctimes, etc. d'accidents laborals	.9	1.1	.5	-	1.1	.3	-	1.1	.3	-	1.8	1.0	.5	-	1.2	.3	1.8	.5	-	-
Situacions d'incompliment de mesures de seguretat	2.5	2.6	2.2	-	2.6	1.3	3.5	2.7	1.5	-	3.3	2.4	2.2	-	2.3	2.3	3.3	2.2	-	16.1
Un accident i la cadena de responsabilitats	.9	1.1	.6	-	1.1	-	-	.6	1.4	-	1.0	1.1	.6	-	1.3	-	1.0	.6	-	-
Treballadors, obrers	3.7	3.6	3.8	-	3.6	-	1.8	6.3	4.8	-	5.8	3.1	3.8	-	3.3	1.6	5.8	3.8	18.3	-
Obres, construcció, grues	5.3	5.4	5.3	-	5.4	3.8	11.8	4.6	2.7	-	4.5	5.6	5.3	-	5.8	3.3	4.5	5.3	33.5	-
S'han de prendre mesures per evitar els accidents	1.2	1.1	1.4	-	1.1	3.7	1.1	.1	1.8	-	1.6	1.0	1.4	-	1.0	1.1	1.6	1.4	-	-
S'ha de prestar atenció als accidents	1.2	1.2	1.3	-	1.2	1.6	1.8	.8	1.4	-	.3	1.4	1.3	-	1.3	1.9	.3	1.3	-	-
Es parla de prevenció, de seguretat a la feina	3.7	3.1	4.9	-	3.1	6.7	5.8	5.2	2.9	-	2.3	3.2	4.9	-	3.3	3.4	2.3	4.9	-	-
Mesures de seguretat	2.8	2.3	3.6	-	2.3	5.1	4.4	4.9	.8	-	2.5	2.3	3.6	-	2.0	3.2	2.5	3.6	10.5	-
Normes de seguretat, compliment de la llei	.3	.2	.5	-	.2	-	-	1.1	.5	-	.7	.1	.5	-	.1	-	.7	.5	-	-
Casc, posar-se el casc	6.5	5.8	7.8	-	5.8	10.2	6.1	10.6	4.3	-	4.8	6.1	7.8	-	6.6	4.4	4.8	7.8	-	-
La seguretat és responsabilitat de tothom	1.6	1.4	1.8	-	1.4	-	3.8	-	3.8	-	-	1.8	1.8	-	2.2	-	-	1.8	-	-

	SITUACIÓ LABORAL				OCUPACIÓ						TIPUS DE RELACIÓ LABORAL				TIPUS DE CONTRACTE					
	TOTAL	TRE- BALLA	NO TRE- BALLA	NC	TRE- BALLA	JUB. PENS.	ATU- RAT	MEST. CASA	ESTU- DIANT	NC	COM. PROPI	COM. ALIÈ	NO TRE- BALLA	NC	INDE- FINIT	TEM- PORAL	COM. PROPI	NO TRE- BALLA	NS	NC
TOTAL SENSE PONDERAR	2600	1684	911	5	1684	148	150	309	304	5	343	1339	911	7	1042	280	343	911	9	15
TOTAL PONDERAT	2600	1679	915	6	1679	146	162	303	305	6	331	1348	915	6	1048	280	331	915	11	15
P12-A.1. ARA ENS REFERIREM A LA PUBLICITAT REALITZADA EN ELS ÚLTIMS MESOS PER LES ADMINISTRACIONS PÚBLIQUES SOBRE ACCIDENTS LABORALS A LA TELEVISIÓ. RECORDA QUÈ ES DEIA? QUÈ ES VEIA?																				
Base: Ha vist publicitat a televisió	1712	1088	620	3	1088	114	118	208	181	3	204	883	620	4	708	161	204	620	8	9
Dirigit a l'empresari, és el responsable	2.1	1.7	2.8	-	1.7	1.1	3.2	4.3	1.7	-	1.9	1.6	2.8	-	1.8	.8	1.9	2.8	-	-
La responsabilitat és d'empresaris i treballadors	1.8	2.2	1.1	-	2.2	1.3	3.1	-	.8	-	1.9	2.3	1.1	-	2.4	2.1	1.9	1.1	-	-
Responsabilitats en els accidents	.7	.9	.5	-	.9	-	1.1	.8	-	-	1.4	.8	.5	-	.9	.5	1.4	.5	-	-
Hi ha molts accidents, xifres, dades	1.0	.7	1.4	-	.7	1.9	-	1.9	1.5	-	.2	.8	1.4	-	1.0	-	.2	1.4	-	3.6
Els accidents es poden evitar	.5	.7	.2	-	.7	-	-	-	.7	-	.2	.8	.2	-	1.0	-	.2	.2	-	-
A la feina no te la juguis	.7	.6	.7	-	.6	-	-	1.1	1.2	-	.3	.7	.7	-	.6	.9	.3	.7	-	-
Buenos días; 365 días	3.5	3.8	3.0	-	3.8	1.3	7.1	1.7	3.1	-	3.1	3.9	3.0	-	4.4	2.1	3.1	3.0	-	-
Altres	2.5	2.4	2.6	26.7	2.4	3.7	.7	3.9	1.7	26.7	2.5	2.5	2.6	-	2.3	3.4	2.5	2.6	-	-
Res	.3	.2	.3	-	.2	1.4	-	-	-	-	.4	.2	.3	-	.3	-	.4	.3	-	-
No sap	39.5	40.2	38.1	73.3	40.2	42.3	33.6	39.8	36.3	73.3	40.6	40.1	38.1	65.4	40.1	39.4	40.6	38.1	33.5	64.2
No contesta	.1	.1	.2	-	.1	-	-	-	.7	-	-	.1	.2	-	.1	-	-	.2	-	-

ENQUESTA CAMPANYA DE PREVENCIÓ DE RISCOS LABORALS

	SITUACIÓ LABORAL				OCUPACIÓ						TIPUS DE RELACIÓ LABORAL				TIPUS DE CONTRACTE					
	TOTAL	TRE- BALLA	NO TRE- BALLA	NC	TRE- BALLA	JUB. PENS.	ATU- RAT	MEST. CASA	ESTU- DIANT	NC	COM. PROPI	COM. ALIÈ	NO TRE- BALLA	NC	INDE- FINIT	TEM- PORAL	COM. PROPI	NO TRE- BALLA	NS	NC
TOTAL SENSE PONDERAR	2600	1684	911	5	1684	148	150	309	304	5	343	1339	911	7	1042	280	343	911	9	15
TOTAL PONDERAT	2600	1679	915	6	1679	146	162	303	305	6	331	1348	915	6	1048	280	331	915	11	15
P12-A.2. A MÉS D'AQUEST ANUNCI, EN RECORDA ALGUN ALTRE? QUÈ ES VEIA? QUÈ ES DEIA?																				
Base: No es refereix a la campanya	356	208	148	0	208	29	26	50	44	0	32	176	148	0	152	22	32	148	2	0
A la feina cap risc	.4	.7	-	-	.7	-	-	-	-	-	-	.9	-	-	-	7.0	-	-	-	-
Els accidents no avisen	.5	-	1.1	-	-	-	.6	-	3.4	-	-	-	1.1	-	-	-	-	1.1	-	-
D'aquí a uns segons/minuts, cauré/cediré...	.9	1.6	-	-	1.6	-	-	-	-	-	-	1.9	-	-	2.2	-	-	-	-	-
Una biga, una biga a punt de caure	.4	.6	-	-	.6	-	-	-	-	-	-	.7	-	-	5.8	-	-	-	-	-
Una bastida, una bastida a punt de caure	1.6	-	3.9	-	-	4.4	-	6.1	3.4	-	-	-	3.9	-	-	-	3.9	-	-	-
Una rasa a punt de cedir	.5	.5	.6	-	.5	-	-	-	2.0	-	2.7	.1	.6	-	.1	-	2.7	.6	-	-
Situacions de risc, accidents a punt de passar	.1	-	.2	-	-	-	-	-	.8	-	-	-	.2	-	-	-	-	.2	-	-
Un empresari, directiu	.4	-	1.0	-	-	-	-	3.0	-	-	-	-	1.0	-	-	-	-	1.0	-	-
Un treballador que cau o a punt de caure	.6	1.0	-	-	1.0	-	-	-	-	-	-	1.2	-	-	.6	5.8	-	-	-	-
Obres, construcció, grues	.4	.6	-	-	.6	-	-	-	-	-	-	.7	-	-	.8	-	-	-	-	-
Es parla de prevenció, de seguretat a la feina	.2	.3	-	-	.3	-	-	-	-	-	-	.4	-	-	.5	-	-	-	-	-
Mesures de seguretat	.6	.7	.5	-	.7	2.5	-	-	-	-	4.8	-	.5	-	-	-	4.8	.5	-	-
Casc, posar-se el casc	.4	-	.8	-	-	-	-	2.5	-	-	-	-	.8	-	-	-	-	.8	-	-
Dirigit a l'empresari, és el responsable	.4	.6	-	-	.6	-	-	-	-	-	-	.7	-	-	.8	-	-	-	-	-
Responsabilitats en els accidents	.4	.6	-	-	.6	-	-	-	-	-	-	.7	-	-	.8	-	-	-	-	-
Buenos días; 365 días	.6	1.0	-	-	1.0	-	-	-	-	-	2.7	.7	-	-	.8	-	2.7	-	-	-
Altres	2.0	1.8	2.2	-	1.8	3.0	-	3.0	2.0	-	4.8	1.3	2.2	-	.5	7.0	4.8	2.2	-	-
Cap més	91.2	90.4	92.3	-	90.4	90.1	99.4	88.4	93.8	-	84.9	91.4	92.3	-	92.9	80.3	84.9	92.3	100.0	100.0

	SITUACIÓ LABORAL				OCUPACIÓ						TIPUS DE RELACIÓ LABORAL				TIPUS DE CONTRACTE					
	TOTAL	TRE-BALLA	NO TRE-BALLA	NC	TRE-BALLA	JUB. PENS.	ATU-RAT	MEST. CASA	ESTU-DIANT	NC	COM. PROPI	COM. ALIÈ	NO TRE-BALLA	NC	INDEFINIT	TEMPORAL	COM. PROPI	NO TRE-BALLA	NS	NC
TOTAL SENSE PONDERAR	2600	1684	911	5	1684	148	150	309	304	5	343	1339	911	7	1042	280	343	911	9	15
TOTAL PONDERAT	2600	1679	915	6	1679	146	162	303	305	6	331	1348	915	6	1048	280	331	915	11	15
P12-B.1. ARA ENS REFERIREM A LA PUBLICITAT REALITZADA EN ELS ÚLTIMS MESOS PER LES ADMINISTRACIONS PÚBLIQUES SOBRE ACCIDENTS LABORALS A LA RÀDIO. RECORDA QUÈ ES DEIA?																				
Base: Ha escoltat publicitat a ràdio	283	207	76	0	207	16	15	27	19	0	46	161	76	0	134	26	46	76	1	0
A la feina cap risc	2.0	2.1	1.8	-	2.1	-	5.1	-	3.0	-	6.7	.8	1.8	-	.9	-	6.7	1.8	-	-
Els accidents no avisen	2.5	2.7	2.0	-	2.7	-	-	-	8.1	-	-	3.5	2.0	-	2.9	6.6	-	2.0	-	-
D'aquí a uns segons/minuts, cauré/cediré...	2.1	2.3	1.6	-	2.3	-	8.2	-	-	-	-	3.0	1.6	-	3.6	-	-	1.6	-	-
Una biga, una biga a punt de caure	.4	.6	-	-	.6	-	-	-	-	-	-	.8	-	-	.9	-	-	-	-	-
Una bastida, una bastida a punt de caure	1.1	.8	2.0	-	.8	-	-	-	8.1	-	3.4	-	2.0	-	-	-	3.4	2.0	-	-
Una caldera a punt d'explotar	1.5	1.3	2.0	-	1.3	-	-	-	8.1	-	3.8	.6	2.0	-	-	3.9	3.8	2.0	-	-
Una rasa a punt de cedir	1.6	.8	3.6	-	.8	-	-	4.6	8.1	-	1.9	.5	3.6	-	-	3.0	1.9	3.6	-	-
Una canonada que reventarà	.4	-	1.6	-	-	-	-	4.6	-	-	-	-	1.6	-	-	-	-	1.6	-	-
Situacions de risc, accidents a punt de passar	.3	.4	-	-	.4	-	-	-	-	-	-	.5	-	-	3.3	-	-	-	-	-
Un empresari, directiu	.8	1.1	-	-	1.1	-	-	-	-	-	3.3	.4	-	-	.5	-	3.3	-	-	-
Accidents laborals	.3	.4	-	-	.4	-	-	-	-	-	-	.5	-	-	3.3	-	-	-	-	-
Situacions d'incompliment de mesures de seguretat	.5	.7	-	-	.7	-	-	-	-	-	3.3	-	-	-	-	-	3.3	-	-	-
Obres, construcció, grues	.1	.1	-	-	.1	-	-	-	-	-	.3	-	-	-	-	.3	-	-	-	-
S'han de prendre mesures per evitar els accidents	.5	.7	-	-	.7	-	-	-	-	-	-	.9	-	1.1	-	-	-	-	-	-
S'ha de prestar atenció als accidents	.5	.7	-	-	.7	-	-	-	-	-	.3	.8	-	-	.9	-	.3	-	-	-
Es parla de prevenció, de seguretat a la feina	2.0	1.4	3.6	-	1.4	-	8.2	-	8.1	-	.7	1.6	3.6	-	.6	6.9	.7	3.6	-	-
Mesures de seguretat	.3	.4	-	-	.4	-	-	-	-	-	-	.5	-	-	.6	-	-	-	-	-
Normes de seguretat, compliment de la llei	1.1	.4	2.9	-	.4	-	9.9	2.6	-	-	-	.5	2.9	-	.6	-	-	2.9	-	-
Casc, posar-se el casc	1.0	1.2	.4	-	1.2	-	-	-	1.8	-	3.6	.5	.4	-	.6	-	3.6	.4	-	-
La seguretat és responsabilitat de tothom	1.0	1.0	.9	-	1.0	-	4.6	-	-	-	-	1.3	.9	-	1.6	-	-	.9	-	-
Dirigit a l'empresari, és el responsable	1.5	1.5	1.6	-	1.5	8.0	-	-	-	-	4.8	.5	1.6	-	-	3.3	4.8	1.6	-	-
La responsabilitat és d'empresaris i treballadors	2.7	3.3	.9	-	3.3	-	-	2.6	-	-	-	4.3	.9	-	5.1	-	-	.9	-	-
Responsabilitats en els accidents	1.1	1.5	-	-	1.5	-	-	-	-	-	3.3	.9	-	-	5.8	3.3	-	-	-	-
Hi ha molts accidents, xifres, dades	.7	.6	1.0	-	.6	-	-	2.9	-	-	-	.8	1.0	-	.9	-	-	1.0	-	-
A la feina no te la juguis	.5	-	2.0	-	-	-	9.9	-	-	-	-	-	2.0	-	-	-	-	2.0	-	-
Buenos días; 365 días	1.1	.9	1.6	-	.9	-	8.2	-	-	-	-	1.1	1.6	-	1.3	-	-	1.6	-	-
Altres	3.9	3.5	4.8	-	3.5	-	-	13.7	-	-	3.3	3.6	4.8	-	4.3	-	3.3	4.8	-	-
No sap	72.3	72.4	72.0	-	72.4	92.0	45.9	76.1	70.8	-	64.5	74.7	72.0	-	73.9	77.8	64.5	72.0	100.0	-
No contesta	.3	.4	-	-	.4	-	-	-	-	-	-	.5	-	-	.6	-	-	-	-	-

ENQUESTA CAMPANYA DE PREVENCIÓ DE RISCOS LABORALS

	SITUACIÓ LABORAL				OCUPACIÓ							TIPUS DE RELACIÓ LABORAL				TIPUS DE CONTRACTE					
	TOTAL	TRE- BALLA	NO TRE- BALLA	NC	TRE- BALLA	JUB. PENS.	ATU- RAT	MEST. CASA	ESTU- DIANT	NC	COM. PROPI	COM. ALIÈ	NO TRE- BALLA	NC	INDE- FINIT	TEM- PORAL	COM. PROPI	NO TRE- BALLA	NS	NC	
TOTAL SENSE PONDERAR	2600	1684	911	5	1684	148	150	309	304	5	343	1339	911	7	1042	280	343	911	9	15	
TOTAL PONDERAT	2600	1679	915	6	1679	146	162	303	305	6	331	1348	915	6	1048	280	331	915	11	15	
P12-B.2. A MÉS D'AQUEST ANUNCI, EN RECORDA ALGUN ALTRE? QUÈ ES DEIA?																					
Base: No es refereix a la campanya	19	13	6	0	13	0	3	3	0	0	4	9	6	0	8	2	4	6	0	0	
Altres	1.8	-	5.8	-	-	-	-	12.9	-	-	-	-	5.8	-	-	-	-	5.8	-	-	
Cap més	98.2	100.0	94.2	-	100.0	-	100.0	87.1	-	-	100.0	100.0	94.2	-	100.0	100.0	100.0	94.2	-	-	

	SITUACIÓ LABORAL				OCUPACIÓ						TIPUS DE RELACIÓ LABORAL				TIPUS DE CONTRACTE					
	TOTAL	TRE-BALLA	NO TRE-BALLA	NC	TRE-BALLA	JUB. PENS.	ATU-RAT	MEST. CASA	ESTU-DIANT	NC	COM. PROPI	COM. ALIÈ	NO TRE-BALLA	NC	INDE-FINIT	TEM-PORAL	COM. PROPI	NO TRE-BALLA	NS	NC
TOTAL SENSE PONDERAR	2600	1684	911	5	1684	148	150	309	304	5	343	1339	911	7	1042	280	343	911	9	15
TOTAL PONDERAT	2600	1679	915	6	1679	146	162	303	305	6	331	1348	915	6	1048	280	331	915	11	15
P12-C.1. ARA ENS REFERIREM A LA PUBLICITAT REALITZADA EN ELS ÚLTIMS MESOS PER LES ADMINISTRACIONS PÚBLIQUES SOBRE ACCIDENTS LABORALS ALS DIARIS I/O REVISTES. RECORDA QUÈ ES VEIA?																				
Base: Ha vist publicitat a diaris i/o revistes	451	289	162	0	289	27	34	58	43	0	58	229	162	2	196	32	58	162	1	3
A la feina cap risc	3.6	5.2	.8	-	5.2	-	-	-	3.1	-	6.1	5.0	.8	-	4.5	8.3	6.1	.8	-	-
Els accidents no avisen	1.3	1.6	.8	-	1.6	4.7	-	-	-	-	-	2.1	.8	-	2.4	-	-	.8	-	-
D'aquí a uns segons/minuts, cauré/cediré...	.1	.2	-	-	.2	-	-	-	-	-	-	.2	-	-	-	1.8	-	-	-	-
Una biga, una biga a punt de caure	.3	.4	-	-	.4	-	-	-	-	-	-	.5	-	-	.6	-	-	-	-	-
Una bastida, una bastida a punt de caure	1.1	1.0	1.4	-	1.0	5.7	-	-	1.6	-	2.6	.5	1.4	-	.6	-	2.6	1.4	-	-
Un cable/corda trencat, a punt de trencar-se	.9	1.4	-	-	1.4	-	-	-	-	-	-	1.7	-	-	2.0	-	-	-	-	-
Una rasa a punt de cedir	.2	-	.4	-	-	2.6	-	-	-	-	-	-	.4	-	-	-	-	.4	-	-
Situacions de risc, accidents a punt de passar	.8	.5	1.3	-	.5	-	-	-	4.8	-	-	.6	1.3	-	.7	-	-	1.3	-	-
Accidents laborals	2.3	2.9	1.4	-	2.9	2.6	4.5	-	-	-	3.8	2.7	1.4	-	1.6	9.6	3.8	1.4	-	-
Un treballador que cau o a punt de caure	.6	1.0	-	-	1.0	-	-	-	-	-	-	1.2	-	-	1.4	-	-	-	-	-
Un treballador s'enganxa la mà a una màquina	.3	-	.9	-	-	-	4.5	-	-	-	-	-	.9	-	-	-	-	.9	-	-
Morts, dipòsit de cadàvers	.8	.8	.8	-	.8	-	-	-	2.9	-	3.8	-	.8	-	-	-	3.8	.8	-	-
Situacions d'incompliment de mesures de seguretat	.8	1.3	-	-	1.3	-	-	-	-	-	-	1.6	-	-	.8	6.5	-	-	-	-
Treballadors, obrers	.4	.6	-	-	.6	-	-	-	-	-	-	.7	-	-	.8	-	-	-	-	-
Obres, construcció, grues	2.3	2.6	1.7	-	2.6	-	3.7	2.6	-	-	3.7	2.4	1.7	-	2.3	2.7	3.7	1.7	-	-
S'han de prendre mesures per evitar els accidents	.9	.6	1.5	-	.6	-	-	1.5	3.5	-	-	.8	1.5	-	.9	-	-	1.5	-	-
S'ha de prestar atenció als accidents	.7	.6	.8	-	.6	4.7	-	-	-	-	-	.8	.8	-	.9	-	-	.8	-	-
Es parla de prevenció, de seguretat a la feina	2.9	3.1	2.6	-	3.1	-	9.9	-	1.8	-	2.1	3.3	2.6	-	2.5	8.7	2.1	2.6	-	-
Mesures de seguretat	2.4	3.2	.9	-	3.2	.6	2.1	-	1.3	-	-	4.1	.9	-	3.9	2.5	-	.9	100.0	-
Normes de seguretat, compliment de la llei	.2	-	.5	-	-	-	-	1.3	-	-	-	-	.5	-	-	-	-	.5	-	-
Casc, posar-se el casc	6.2	6.2	6.2	-	6.2	14.1	3.7	8.6	-	-	8.2	5.7	6.2	-	6.7	-	8.2	6.2	-	-
La seguretat és responsabilitat de tothom	.3	.4	-	-	.4	-	-	-	-	-	-	.5	-	-	.6	-	-	-	-	-
Dirigit a l'empresari, és el responsable	.5	.8	-	-	.8	-	-	-	-	-	2.6	.3	-	-	.4	-	2.6	-	-	-
La responsabilitat és d'empresaris i treballadors	.9	1.4	.1	-	1.4	-	-	.3	-	-	-	1.8	.1	-	1.7	2.2	-	.1	-	-
Responsabilitats en els accidents	.5	.7	-	-	.7	-	-	-	-	-	-	.9	-	-	1.1	-	-	-	-	-
Hi ha molts accidents, xifres, dades	.9	1.3	.2	-	1.3	-	-	.6	-	-	.6	1.5	.2	-	1.7	-	.6	.2	-	-
Els accidents es poden evitar	.3	-	.9	-	-	-	-	-	3.5	-	-	-	.9	-	-	-	-	.9	-	-
A la feina no te la juguis	1.0	1.0	.9	-	1.0	-	4.5	-	-	-	1.2	1.0	.9	-	1.2	-	1.2	.9	-	-

	SITUACIÓ LABORAL				OCUPACIÓ						TIPUS DE RELACIÓ LABORAL				TIPUS DE CONTRACTE					
	TOTAL	TRE- BALLA	NO TRE- BALLA	NC	TRE- BALLA	JUB. PENS.	ATU- RAT	MEST. CASA	ESTU- DIANT	NC	COM. PROPI	COM. ALIÈ	NO TRE- BALLA	NC	INDE- FINIT	TEM- PORAL	COM. PROPI	NO TRE- BALLA	NS	NC
TOTAL SENSE PONDERAR	2600	1684	911	5	1684	148	150	309	304	5	343	1339	911	7	1042	280	343	911	9	15
TOTAL PONDERAT	2600	1679	915	6	1679	146	162	303	305	6	331	1348	915	6	1048	280	331	915	11	15
P12-C.1. ARA ENS REFERIREM A LA PUBLICITAT REALITZADA EN ELS ÚLTIMS MESOS PER LES ADMINISTRACIONS PÚBLIQUES SOBRE ACCIDENTS LABORALS ALS DIARIS I/O REVISTES. RECORDA QUÈ ES VEIA?																				
Base: Ha vist publicitat a diaris i/o revistes	451	289	162	0	289	27	34	58	43	0	58	229	162	2	196	32	58	162	1	3
Buenos días; 365 días	.6	.9	-	-	.9	-	-	-	-	-	-	1.1	-	-	1.3	-	-	-	-	-
Altres	2.6	1.4	4.7	-	1.4	10.4	3.7	2.1	5.5	-	2.9	1.1	4.7	-	1.3	-	2.9	4.7	-	-
No sap	65.7	61.9	72.6	-	61.9	54.6	63.6	85.5	73.2	-	66.3	60.5	72.6	100.0	61.4	55.4	66.3	72.6	-	100.0
No contesta	.3	.5	-	-	.5	-	-	-	-	-	-	.7	-	-	.4	2.2	-	-	-	-

ENQUESTA CAMPANYA DE PREVENCIÓ DE RISCOS LABORALS

	SITUACIÓ LABORAL				OCUPACIÓ						TIPUS DE RELACIÓ LABORAL				TIPUS DE CONTRACTE					
	TOTAL	TRE-BALLA	NO TRE-BALLA	NC	TRE-BALLA	JUB. PENS.	ATU-RAT	MEST. CASA	ESTU-DIANT	NC	COM. PROPI	COM. ALIÈ	NO TRE-BALLA	NC	INDE-FINIT	TEM-PORAL	COM. PROPI	NO TRE-BALLA	NS	NC
TOTAL SENSE PONDERAR	2600	1684	911	5	1684	148	150	309	304	5	343	1339	911	7	1042	280	343	911	9	15
TOTAL PONDERAT	2600	1679	915	6	1679	146	162	303	305	6	331	1348	915	6	1048	280	331	915	11	15
P12-C.2. A MÉS D'AQUEST ANUNCI, EN RECORDA ALGUN ALTRE? QUÈ ES VEIA?																				
Base: No es refereix a la campanya	54	39	15	0	39	5	2	2	5	0	6	33	15	0	27	5	6	15	1	0
Situacions de risc, accidents a punt de passar	2.3	3.2	-	-	3.2	-	-	-	-	-	-	3.8	-	-	4.6	-	-	-	-	-
Obres, construcció, grues	2.8	3.9	-	-	3.9	-	-	-	-	-	-	4.6	-	-	5.5	-	-	-	-	-
Casc, posar-se el casc	2.8	3.9	-	-	3.9	-	-	-	-	-	-	4.6	-	-	5.5	-	-	-	-	-
Hi ha molts accidents, xifres, dades	1.5	2.0	-	-	2.0	-	-	-	-	-	-	2.4	-	-	2.9	-	-	-	-	-
Altres	2.3	-	8.3	-	-	23.8	-	-	-	-	-	-	8.3	-	-	-	-	8.3	-	-
Cap més	88.3	87.0	91.7	-	87.0	76.2	100.0	100.0	100.0	-	100.0	84.7	91.7	-	81.6	100.0	100.0	91.7	100.0	-

	SITUACIÓ LABORAL				OCUPACIÓ						TIPUS DE RELACIÓ LABORAL				TIPUS DE CONTRACTE					
	TOTAL	TRE- BALLA	NO TRE- BALLA	NC	TRE- BALLA	JUB. PENS.	ATU- RAT	MEST. CASA	ESTU- DIANT	NC	COM. PROPI	COM. ALIÈ	NO TRE- BALLA	NC	INDE- FINIT	TEM- PORAL	COM. PROPI	NO TRE- BALLA	NS	NC
TOTAL SENSE PONDERAR	2600	1684	911	5	1684	148	150	309	304	5	343	1339	911	7	1042	280	343	911	9	15
TOTAL PONDERAT	2600	1679	915	6	1679	146	162	303	305	6	331	1348	915	6	1048	280	331	915	11	15
P13-A. EN RELACIÓ A AQUESTS ANUNCIS SOBRE ACCIDENTS LABORALS, RECORDA ALGUNA FRASE O ESLÒGAN?																				
Base: Recorda publicitat d'accidents laborals	1874	1205	666	3	1205	120	128	221	197	3	230	974	666	4	774	185	230	666	8	11
A la feina cap risc	7.1	7.8	5.9	-	7.8	1.4	3.3	.7	16.0	-	9.0	7.6	5.9	-	7.5	8.4	9.0	5.9	-	-
Els accidents no avisen	3.7	4.5	2.3	-	4.5	1.5	.7	.6	5.7	-	1.6	5.1	2.3	34.6	4.3	8.5	1.6	2.3	-	13.5
D'aquí a un segons, en uns minuts...	1.4	1.3	1.5	-	1.3	-	3.1	1.3	1.4	-	2.5	1.0	1.5	-	1.3	-	2.5	1.5	-	-
Posa't el casc	1.7	1.7	1.7	-	1.7	1.3	1.6	3.3	.2	-	1.7	1.7	1.7	-	1.8	1.8	1.7	1.7	-	-
Buenos días	3.1	3.4	2.7	-	3.4	1.7	6.1	1.7	2.1	-	2.9	3.5	2.7	-	4.0	1.9	2.9	2.7	-	-
La seguretat és cosa de tots	1.7	2.1	1.0	-	2.1	1.3	3.3	-	.3	-	1.7	2.3	1.0	-	2.8	-	1.7	1.0	-	-
A la feina no te la juguis	1.1	1.1	1.1	-	1.1	-	2.4	1.1	1.1	-	2.0	.9	1.1	-	.7	1.6	2.0	1.1	-	-
Altres	7.7	7.4	8.3	-	7.4	7.5	9.4	9.3	6.9	-	5.6	7.8	8.3	-	8.3	5.5	5.6	8.3	-	11.2
No sap	72.1	70.4	74.9	100.0	70.4	83.5	70.0	80.8	66.4	100.0	73.0	69.9	74.9	65.4	68.9	72.3	73.0	74.9	100.0	75.3
No contesta	.4	.2	.7	-	.2	1.8	-	1.2	-	-	-	.3	.7	-	.3	-	-	.7	-	-
P13. EN RELACIÓ A AQUESTS ANUNCIS SOBRE ACCIDENTS LABORALS, RECORDA ALGUNA FRASE O ESLÒGAN?																				
Base: Total mencions	1874	1205	666	3	1205	120	128	221	197	3	230	974	666	4	774	185	230	666	8	11
A la feina cap risc	7.3	7.8	6.5	-	7.8	1.4	3.3	1.3	17.4	-	9.0	7.6	6.5	-	7.5	8.4	9.0	6.5	-	-
Els accidents no avisen	4.0	4.7	2.8	-	4.7	1.5	2.5	.6	6.3	-	1.9	5.2	2.8	34.6	4.4	9.3	1.9	2.8	-	13.5
D'aquí a un segons, en uns minuts...	1.4	1.3	1.5	-	1.3	-	3.1	1.3	1.4	-	2.5	1.0	1.5	-	1.3	-	2.5	1.5	-	-
Posa't el casc	1.8	1.9	1.8	-	1.9	1.3	1.6	3.5	.2	-	1.7	1.9	1.8	-	1.9	1.8	1.7	1.8	-	-
Buenos días	3.3	3.5	2.9	-	3.5	1.7	6.1	2.4	2.1	-	2.9	3.7	2.9	-	4.2	1.9	2.9	2.9	-	-
La seguretat és cosa de tots	1.8	2.3	1.0	-	2.3	1.3	3.3	-	.3	-	1.7	2.5	1.0	-	3.0	.7	1.7	1.0	-	-
A la feina no te la juguis	1.2	1.2	1.1	-	1.2	-	2.4	1.1	1.1	-	2.0	1.0	1.1	-	.8	1.6	2.0	1.1	-	-
Altres	8.0	7.6	8.7	-	7.6	8.8	9.4	9.3	7.7	-	5.8	8.0	8.7	-	8.5	5.9	5.8	8.7	-	11.2
No sap	72.1	70.4	74.9	100.0	70.4	83.5	70.0	80.8	66.4	100.0	73.0	69.9	74.9	65.4	68.9	72.3	73.0	74.9	100.0	75.3
No contesta	.4	.2	.7	-	.2	1.8	-	1.2	-	-	-	.3	.7	-	.3	-	-	.7	-	-

	SITUACIÓ LABORAL				OCUPACIÓ						TIPUS DE RELACIÓ LABORAL				TIPUS DE CONTRACTE					
	TOTAL	TRE- BALLA	NO BALLA	NC	TRE- BALLA	JUB. PENS.	ATU- RAT	MEST. CASA	ESTU- DIANT	NC	COM. PROPI	COM. ALIÈ	NO BALLA	NC	INDE- FINIT	TEM- PORAL	COM. PROPI	NO BALLA	NS	NC
TOTAL SENSE PONDERAR	2600	1684	911	5	1684	148	150	309	304	5	343	1339	911	7	1042	280	343	911	9	15
TOTAL PONDERAT	2600	1679	915	6	1679	146	162	303	305	6	331	1348	915	6	1048	280	331	915	11	15

P14. RECORDA HAVER VIST, EN ELS ÚLTIMS MESOS, UN ANUNCI A LA TELEVISIÓ EN EL QUAL ES VEUEN DIFERENTS SITUACIONS DE RISC LABORAL (UNA CANONADA A PUNT DE REBENTAR, UNA RASA A PUNT D'ENSORRAR-SE, UNA BASTIDA A PUNT DE CAURE, ETC.) I ON UNA VEU EN OFF RECORDAVA QUE ELS ACCIDENTS NO AVISEN?

Base: Total	2600	1679	915	6	1679	146	162	303	305	6	331	1348	915	6	1048	280	331	915	11	15
Sí	50.9	50.6	51.5	60.4	50.6	62.5	46.3	45.3	55.2	60.4	53.8	49.7	51.5	82.5	50.7	45.0	53.8	51.5	52.1	75.0
No	47.4	47.6	47.1	39.6	47.6	35.7	52.8	52.9	43.8	39.6	43.7	48.7	47.1	17.5	47.7	52.8	43.7	47.1	47.9	25.0
No sap	1.7	1.8	1.4	-	1.8	1.7	.9	1.8	1.1	-	2.5	1.6	1.4	-	1.5	2.2	2.5	1.4	-	-
No contesta	.0	.0	-	-	.0	-	-	-	-	-	.0	-	-	-	-	-	.0	-	-	-

P14-A. RECORDA SI HI APAREIXIA LA FIGURA D'UN EMPRESARI?

Base: Recorda anunci de televisió	1324	849	471	4	849	91	75	137	168	4	178	669	471	5	532	126	178	471	6	11
Sí	52.7	53.7	50.9	58.4	53.7	46.0	62.4	41.4	56.1	58.4	51.5	54.7	50.9	-	54.4	55.4	51.5	50.9	72.9	27.2
No	37.2	36.8	38.1	-	36.8	36.0	26.7	44.1	39.4	-	39.5	35.4	38.1	100.0	36.2	31.7	39.5	38.1	27.1	72.8
No sap	10.2	9.5	11.1	41.6	9.5	18.0	10.9	14.5	4.5	41.6	9.1	9.9	11.1	-	9.4	12.9	9.1	11.1	-	-

P14-B. A QUINS CANALS DE TELEVISIÓ HA VIST AQUEST ANUNCI?

Base: Recorda anunci de televisió	1324	849	471	4	849	91	75	137	168	4	178	669	471	5	532	126	178	471	6	11
TVE1	19.7	19.6	20.1	-	19.6	21.6	25.2	24.5	13.5	-	17.3	20.3	20.1	-	20.9	17.2	17.3	20.1	51.5	-
TVE2	2.3	1.9	3.0	-	1.9	4.4	3.7	2.8	2.2	-	3.2	1.5	3.0	-	1.7	1.0	3.2	3.0	-	-
TV3	50.7	50.8	50.4	58.4	50.8	52.1	51.8	44.0	54.0	58.4	51.0	51.0	50.4	28.4	51.4	48.4	51.0	50.4	47.1	52.1
Canal 33	2.1	2.3	1.7	-	2.3	-	2.0	1.1	2.9	-	2.3	2.4	1.7	-	1.8	3.7	2.3	1.7	-	13.6
Tele 5	16.9	15.3	20.0	-	15.3	13.7	22.3	20.0	22.5	-	11.6	16.0	20.0	44.7	16.1	15.7	11.6	20.0	25.8	21.4
Antena 3	12.8	8.6	20.5	-	8.6	15.3	23.9	19.4	22.7	-	7.1	9.1	20.5	-	8.5	12.2	7.1	20.5	-	-
Cuatro	2.2	1.9	2.9	-	1.9	1.7	7.7	2.8	1.4	-	3.8	1.4	2.9	-	1.4	1.3	3.8	2.9	-	-
La Sexta	1.0	.8	1.2	-	.8	.6	3.9	1.7	-	-	-	.9	1.2	16.3	1.0	.6	-	1.2	-	7.8
TD8	.2	.1	.2	-	.1	-	-	.6	-	-	.2	.1	.2	-	.2	-	.2	.2	-	-
BTV	.1	-	.3	-	-	-	-	-	.7	-	-	-	.3	-	-	-	-	.3	-	-
Altres	.8	.8	.7	-	.8	-	2.1	.9	.3	-	-	1.0	.7	-	1.2	-	-	.7	-	-
Tots	1.5	1.5	1.4	-	1.5	.6	2.0	2.0	1.1	-	1.8	1.4	1.4	-	.8	4.2	1.8	1.4	-	-
No sap	19.3	21.6	15.0	41.6	21.6	17.9	14.8	18.1	10.9	41.6	23.0	21.3	15.0	26.8	21.9	18.3	23.0	15.0	27.1	26.5
No contesta	.2	.3	-	-	.3	-	-	-	-	-	-	.4	-	-	.4	-	-	-	-	-

P14-C. PENSANT EN AQUEST ANUNCI, A VOSTÈ LI VA AGRADAR?

Base: Recorda anunci de televisió	1324	849	471	4	849	91	75	137	168	4	178	669	471	5	532	126	178	471	6	11
Sí	83.2	82.5	84.5	65.5	82.5	78.4	89.9	87.1	83.2	65.5	81.9	82.6	84.5	83.7	82.4	84.1	81.9	84.5	52.9	92.2
No	11.7	12.2	10.7	34.5	12.2	14.2	7.3	9.2	11.6	34.5	14.7	11.7	10.7	-	11.3	12.0	14.7	10.7	47.1	-
No sap	5.0	5.1	4.8	-	5.1	7.4	2.9	3.7	5.2	-	3.2	5.4	4.8	16.3	5.9	3.9	3.2	4.8	-	7.8
No contesta	.2	.3	-	-	.3	-	-	-	-	-	.2	.3	-	-	.4	-	.2	-	-	-

ENQUESTA CAMpanyA DE PREVENCIÓ DE RISCOS LABORALS

	SITUACIÓ LABORAL				OCUPACIÓ						TIPUS DE RELACIÓ LABORAL				TIPUS DE CONTRACTE					
	TOTAL	TRE- BALLA	NO TRE- BALLA	NC	TRE- BALLA	JUB. PENS.	ATU- RAT	MEST. CASA	ESTU- DIANT	NC	COM. PROPI	COM. ALIÈ	NO TRE- BALLA	NC	INDE- FINIT	TEM- PORAL	COM. PROPI	NO TRE- BALLA	NS	NC
TOTAL SENSE PONDERAR	2600	1684	911	5	1684	148	150	309	304	5	343	1339	911	7	1042	280	343	911	9	15
TOTAL PONDERAT	2600	1679	915	6	1679	146	162	303	305	6	331	1348	915	6	1048	280	331	915	11	15
P14-D. CREU QUE CRIDAVA L'ATENCIÓ DE LA GENT QUAN EL VEIA A LA TELEVISIÓ?																				
Base: Recorda anunci de televisió	1324	849	471	4	849	91	75	137	168	4	178	669	471	5	532	126	178	471	6	11
Sí	80.4	79.0	82.9	100.0	79.0	76.8	76.3	84.1	88.0	100.0	78.8	79.1	82.9	83.7	79.6	77.4	78.8	82.9	52.9	92.2
No	15.5	16.0	14.7	-	16.0	18.5	20.0	15.2	9.8	-	13.4	16.6	14.7	16.3	16.6	16.7	13.4	14.7	25.8	7.8
No sap	4.1	5.0	2.5	-	5.0	4.8	3.7	.6	2.2	-	7.9	4.3	2.5	-	3.8	5.9	7.9	2.5	21.3	-
P14-E. AQUEST ANUNCI VA AUGMENTAR LA SEVA PREOCUPACIÓ PER LA PREVENCIÓ DELS ACCIDENTS LABORALS?																				
Base: Recorda anunci de televisió	1324	849	471	4	849	91	75	137	168	4	178	669	471	5	532	126	178	471	6	11
Sí	47.3	44.7	52.0	34.5	44.7	56.9	47.8	65.1	40.6	34.5	47.4	43.8	52.0	55.3	44.0	43.6	47.4	52.0	-	65.0
No	50.4	53.6	44.6	65.5	53.6	41.8	50.5	31.3	54.2	65.5	51.8	54.2	44.6	44.7	54.5	52.2	51.8	44.6	100.0	35.0
No sap	2.1	1.7	2.8	-	1.7	1.4	1.7	2.6	4.3	-	.8	1.9	2.8	-	1.4	4.2	.8	2.8	-	-
No contesta	.2	-	.6	-	-	-	-	.9	.9	-	-	-	.6	-	-	-	.6	-	-	-
P14-F. CREU QUE ÉS ÚTIL PER SENSIBILITZAR SOBRE LA PREVENCIÓ DELS ACCIDENTS LABORALS?																				
Base: Recorda anunci de televisió	1324	849	471	4	849	91	75	137	168	4	178	669	471	5	532	126	178	471	6	11
Sí	84.5	83.8	85.7	100.0	83.8	86.1	84.2	85.0	86.6	100.0	84.3	83.9	85.7	71.6	84.5	81.0	84.3	85.7	94.2	72.8
No	13.1	13.9	11.7	-	13.9	9.2	11.7	12.5	12.5	-	14.2	13.6	11.7	28.4	13.0	15.7	14.2	11.7	5.8	27.2
No sap	2.4	2.3	2.6	-	2.3	4.7	4.1	2.5	.9	-	1.5	2.6	2.6	-	2.4	3.3	1.5	2.6	-	-

	SITUACIÓ LABORAL				OCUPACIÓ						TIPUS DE RELACIÓ LABORAL				TIPUS DE CONTRACTE					
	TOTAL	TRE-BALLA	NO TRE-BALLA	NC	TRE-BALLA	JUB. PENS.	ATU-RAT	MEST. CASA	ESTU-DIANT	NC	COM. PROPI	COM. ALIÈ	NO TRE-BALLA	NC	INDE-FINIT	TEM-PORAL	COM. PROPI	NO TRE-BALLA	NS	NC
TOTAL SENSE PONDERAR	2600	1684	911	5	1684	148	150	309	304	5	343	1339	911	7	1042	280	343	911	9	15
TOTAL PONDERAT	2600	1679	915	6	1679	146	162	303	305	6	331	1348	915	6	1048	280	331	915	11	15

P15. RECORDA HAVER SENTIT, EN ELS ÚLTIMS MESOS, UN ANUNCI A LA RÀDIO EN EL QUAL S'ENUMERAVEN DIFERENTS SITUACIONS DE RISC LABORAL (UN CALDERA A PUNT DE REBENTAR, UNA RASA A PUNT D'ENSORRAR-SE, UNA BASTIDA A PUNT DE CAURE, ETC.) I ON UNA VEU EN OFF RECORDAVA QUE ELS ACCIDENTS NO AVISEN?

Base: Escolta la ràdio	1517	1021	495	1	1021	92	93	145	166	1	199	822	495	2	665	151	199	495	5	2
Sí	14.6	15.2	13.3	-	15.2	12.3	18.5	12.3	12.0	-	13.8	15.6	13.3	-	15.2	16.6	13.8	13.3	33.8	-
No	82.8	82.0	84.4	100.0	82.0	82.9	78.5	85.9	87.3	100.0	81.7	82.1	84.4	100.0	82.5	80.9	81.7	84.4	66.2	100.0
No sap	2.5	2.7	2.2	-	2.7	4.6	3.0	1.8	.8	-	4.5	2.3	2.2	-	2.3	2.5	4.5	2.2	-	-
No contesta	.0	-	.0	-	-	.2	-	-	-	-	-	-	.0	-	-	-	.0	-	-	-
Base: Total	2600	1679	915	6	1679	146	162	303	305	6	331	1348	915	6	1048	280	331	915	11	15
Sí	8.5	9.3	7.2	-	9.3	7.7	10.6	5.9	6.5	-	8.3	9.5	7.2	-	9.7	9.0	8.3	7.2	16.4	-
No	48.3	49.9	45.7	20.8	49.9	52.4	44.9	41.1	47.4	20.8	49.0	50.1	45.7	28.7	52.3	43.8	49.0	45.7	32.2	14.8
No escolta la ràdio	41.6	39.2	45.9	79.2	39.2	36.8	42.8	52.2	45.7	79.2	40.0	39.0	45.9	71.3	36.6	45.9	40.0	45.9	51.4	85.2
No sap	1.5	1.6	1.2	-	1.6	2.9	1.7	.9	.4	-	2.7	1.4	1.2	-	1.4	1.3	2.7	1.2	-	-
No contesta	.0	-	.0	-	-	.1	-	-	-	-	-	-	.0	-	-	-	.0	-	-	-

P15-A. A QUINES EMISSORES DE RÀDIO L'HA SENTIT?

Base: Recorda anunci de ràdio	222	156	66	0	156	11	17	18	20	0	28	128	66	0	101	25	28	66	2	0
Catalunya Ràdio	30.5	34.1	21.8	-	34.1	18.0	13.3	32.7	21.7	-	42.6	32.3	21.8	-	34.4	25.0	42.6	21.8	18.3	-
Catalunya Informació	2.3	2.4	2.1	-	2.4	-	-	4.0	3.6	-	-	2.9	2.1	-	3.7	-	-	2.1	-	-
Cadena SER	18.7	20.4	14.8	-	20.4	19.6	16.1	24.0	2.8	-	6.3	23.4	14.8	-	25.0	18.9	6.3	14.8	-	-
Onda Cero	6.7	7.3	5.0	-	7.3	29.4	-	-	-	-	11.2	6.5	5.0	-	5.5	5.0	11.2	5.0	81.7	-
RAC 1	18.9	21.0	13.9	-	21.0	13.4	18.4	-	22.8	-	30.2	19.0	13.9	-	19.2	19.5	30.2	13.9	-	-
RAC 105	4.4	3.1	7.2	-	3.1	-	8.8	8.5	8.7	-	9.3	1.8	7.2	-	1.5	3.4	9.3	7.2	-	-
Cadena COPE	4.6	6.6	-	-	6.6	-	-	-	-	-	5.5	6.9	-	-	5.7	12.0	5.5	-	-	-
Altres	18.6	14.3	28.7	-	14.3	6.2	33.7	34.2	32.3	-	.6	17.3	28.7	-	15.8	24.6	.6	28.7	-	-
Totes	.7	-	2.3	-	-	13.4	-	-	-	-	-	-	2.3	-	-	-	2.3	-	-	-
No sap	11.7	9.2	17.5	-	9.2	-	25.7	18.0	20.0	-	16.7	7.7	17.5	-	8.2	6.0	16.7	17.5	-	-

P15-B. PENSANT EN AQUEST ANUNCI, A VOSTÈ LI VA AGRADAR?

Base: Recorda anunci de ràdio	222	156	66	0	156	11	17	18	20	0	28	128	66	0	101	25	28	66	2	0
Sí	83.2	82.6	84.6	-	82.6	86.6	91.2	73.5	87.6	-	83.0	82.5	84.6	-	81.1	93.1	83.0	84.6	18.3	-
No	13.0	14.2	10.2	-	14.2	-	8.8	15.5	12.4	-	15.8	13.8	10.2	-	14.3	6.9	15.8	10.2	81.7	-
No sap	3.8	3.2	5.2	-	3.2	13.4	-	11.0	-	-	1.2	3.7	5.2	-	4.6	-	1.2	5.2	-	-

ENQUESTA CAMPANYA DE PREVENCIÓ DE RISCOS LABORALS

	SITUACIÓ LABORAL				OCUPACIÓ						TIPUS DE RELACIÓ LABORAL				TIPUS DE CONTRACTE					
	TOTAL	TRE- BALLA	NO TRE- BALLA	NC	TRE- BALLA	JUB. PENS.	ATU- RAT	MEST. CASA	ESTU- DIANT	NC	COM. PROPI	COM. ALIÈ	NO TRE- BALLA	NC	INDE- FINIT	TEM- PORAL	COM. PROPI	NO TRE- BALLA	NS	NC
TOTAL SENSE PONDERAR	2600	1684	911	5	1684	148	150	309	304	5	343	1339	911	7	1042	280	343	911	9	15
TOTAL PONDERAT	2600	1679	915	6	1679	146	162	303	305	6	331	1348	915	6	1048	280	331	915	11	15
P15-C. CREU QUE CRIDAVA L'ATENCIÓ DE LA GENT QUAN EL SENTIA A LA RÀDIO?																				
Base: Recorda anunci de ràdio	222	156	66	0	156	11	17	18	20	0	28	128	66	0	101	25	28	66	2	0
Sí	74.7	72.5	80.0	-	72.5	86.6	91.2	68.1	77.1	-	73.6	72.2	80.0	-	75.0	64.9	73.6	80.0	18.3	-
No	21.0	22.2	18.1	-	22.2	13.4	8.8	24.9	22.9	-	20.4	22.6	18.1	-	21.1	24.5	20.4	18.1	81.7	-
No sap	4.3	5.3	1.9	-	5.3	-	-	7.0	-	-	6.0	5.2	1.9	-	3.9	10.6	6.0	1.9	-	-
P15-D. AQUEST ANUNCI VA AUGMENTAR LA SEVA PREOCUPACIÓ PER LA PREVENCIÓ DELS ACCIDENTS LABORALS?																				
Base: Recorda anunci de ràdio	222	156	66	0	156	11	17	18	20	0	28	128	66	0	101	25	28	66	2	0
Sí	48.7	45.1	57.0	-	45.1	50.3	64.5	55.2	56.0	-	39.6	46.3	57.0	-	48.7	40.0	39.6	57.0	-	-
No	48.9	53.3	38.5	-	53.3	38.6	35.5	44.8	35.6	-	52.1	53.6	38.5	-	51.1	60.0	52.1	38.5	100.0	-
No sap	2.4	1.6	4.4	-	1.6	11.1	-	-	8.4	-	8.3	.1	4.4	-	.2	-	8.3	4.4	-	-
P15-E. CREU QUE ÉS ÚTIL PER SENSIBILITZAR SOBRE LA PREVENCIÓ DELS ACCIDENTS LABORALS?																				
Base: Recorda anunci de ràdio	222	156	66	0	156	11	17	18	20	0	28	128	66	0	101	25	28	66	2	0
Sí	87.7	85.9	91.7	-	85.9	100.0	94.9	87.6	88.0	-	76.6	87.9	91.7	-	87.9	88.5	76.6	91.7	81.7	-
No	11.0	12.1	8.3	-	12.1	-	5.1	12.4	12.0	-	17.9	10.9	8.3	-	10.6	11.5	17.9	8.3	18.3	-
No sap	1.4	1.9	-	-	1.9	-	-	-	-	-	5.5	1.2	-	-	1.5	-	5.5	-	-	-

	SITUACIÓ LABORAL				OCUPACIÓ						TIPUS DE RELACIÓ LABORAL				TIPUS DE CONTRACTE					
	TOTAL	TRE-BALLA	NO TRE-BALLA	NC	TRE-BALLA	JUB. PENS.	ATU-RAT	MEST. CASA	ESTU-DIANT	NC	COM. PROPI	COM. ALIÈ	NO TRE-BALLA	NC	INDE-FINIT	TEM-PORAL	COM. PROPI	NO TRE-BALLA	NS	NC
TOTAL SENSE PONDERAR	2600	1684	911	5	1684	148	150	309	304	5	343	1339	911	7	1042	280	343	911	9	15
TOTAL PONDERAT	2600	1679	915	6	1679	146	162	303	305	6	331	1348	915	6	1048	280	331	915	11	15
P16. RECORDA HAVER SENTIT A PARLAR EN ELS ÚLTIMS MESOS D'UNA IMATGE PUBLICITÀRIA CONTRA ELS ACCIDENTS LABORALS SITUADA A L'ESTACIÓ DE PLAÇA ESPANYA DELS FGC DE BARCELONA ON APAREIXIA LA IMATGE D'UN DIPÒSIT DE CADÀVERS?																				
Base: Total	2600	1679	915	6	1679	146	162	303	305	6	331	1348	915	6	1048	280	331	915	11	15
Sí	12.3	12.7	11.7	-	12.7	14.7	13.8	9.8	11.2	-	13.6	12.3	11.7	49.1	11.9	13.0	13.6	11.7	21.1	31.6
No	86.9	86.4	87.6	100.0	86.4	84.8	85.3	89.4	88.4	100.0	85.4	86.9	87.6	50.9	87.2	86.5	85.4	87.6	78.9	68.4
No sap	.7	.8	.6	-	.8	.5	.9	.8	.4	-	1.0	.7	.6	-	.8	.4	1.0	.6	-	-
No contesta	.0	.1	-	-	.1	-	-	-	-	-	-	.1	-	-	.1	-	-	-	-	-
P16-A. A VOSTÈ LI VA AGRADAR AQUESTA IDEA?																				
Base: Recorda haver-ne sentit parlar	321	213	107	0	213	21	22	30	34	0	45	165	107	3	125	36	45	107	2	5
Sí	61.8	63.7	57.8	-	63.7	84.3	63.4	25.9	65.3	-	60.5	64.9	57.8	52.2	63.5	74.0	60.5	57.8	36.5	35.3
No	31.5	29.9	34.7	-	29.9	15.0	31.0	68.7	20.1	-	34.8	28.2	34.7	47.8	29.0	24.1	34.8	34.7	63.5	32.3
No sap	6.2	5.7	7.3	-	5.7	-	5.6	5.4	14.6	-	3.0	6.5	7.3	-	6.8	1.9	3.0	7.3	-	32.3
No contesta	.5	.7	.1	-	.7	.7	-	-	-	-	1.7	.5	.1	-	.6	-	1.7	.1	-	-
P16-B. CREU QUE CRIDAVA L'ATENCIÓ DE LA GENT QUAN EL VEIA O EN SENTIA A PARLAR?																				
Base: Recorda haver-ne sentit parlar	321	213	107	0	213	21	22	30	34	0	45	165	107	3	125	36	45	107	2	5
Sí	92.8	93.7	91.1	-	93.7	80.5	89.4	92.1	97.9	-	88.2	95.1	91.1	100.0	94.7	95.9	88.2	91.1	100.0	100.0
No	4.8	4.6	5.2	-	4.6	18.7	3.9	2.4	-	-	10.0	3.2	5.2	-	4.3	-	10.0	5.2	-	-
No sap	2.3	1.7	3.6	-	1.7	-	6.8	5.6	2.1	-	1.7	1.7	3.6	-	1.0	4.1	1.7	3.6	-	-
No contesta	.0	-	.1	-	-	.7	-	-	-	-	-	-	.1	-	-	-	-	.1	-	-
P16-C. AQUESTA PUBLICITAT VA AUGMENTAR LA SEVA PREOCUPACIÓ PER LA PREVENCIÓ DELS ACCIDENTS LABORALS?																				
Base: Recorda haver-ne sentit parlar	321	213	107	0	213	21	22	30	34	0	45	165	107	3	125	36	45	107	2	5
Sí	46.1	41.7	54.7	-	41.7	37.3	60.5	60.4	57.0	-	33.7	43.3	54.7	75.2	40.4	53.6	33.7	54.7	63.5	50.9
No	52.5	57.2	43.1	-	57.2	61.9	39.5	32.2	43.0	-	61.2	56.7	43.1	24.8	59.6	46.4	61.2	43.1	36.5	49.1
No sap	1.4	1.1	2.1	-	1.1	-	-	7.5	-	-	5.1	-	2.1	-	-	-	5.1	2.1	-	-
No contesta	.0	-	.1	-	-	.7	-	-	-	-	-	-	.1	-	-	-	-	.1	-	-

ENQUESTA CAMPANYA DE PREVENCIÓ DE RISCOS LABORALS

	SITUACIÓ LABORAL				OCUPACIÓ						TIPUS DE RELACIÓ LABORAL				TIPUS DE CONTRACTE					
	TOTAL	TRE- BALLA	NO TRE- BALLA	NC	TRE- BALLA	JUB. PENS.	ATU- RAT	MEST. CASA	ESTU- DIANT	NC	COM. PROPI	COM. ALIÈ	NO TRE- BALLA	NC	INDE- FINIT	TEM- PORAL	COM. PROPI	NO TRE- BALLA	NS	NC
TOTAL SENSE PONDERAR	2600	1684	911	5	1684	148	150	309	304	5	343	1339	911	7	1042	280	343	911	9	15
TOTAL PONDERAT	2600	1679	915	6	1679	146	162	303	305	6	331	1348	915	6	1048	280	331	915	11	15
P16-D. CREU QUE VA SER ÚTIL PER SENSIBILITZAR SOBRE LA PREVENCIÓ DELS ACCIDENTS LABORALS?																				
Base: Recorda haver-ne sentit parlar	321	213	107	0	213	21	22	30	34	0	45	165	107	3	125	36	45	107	2	5
Sí	73.1	70.1	79.0	-	70.1	77.2	76.4	74.5	85.6	-	62.9	71.5	79.0	100.0	70.3	76.9	62.9	79.0	36.5	100.0
No	19.5	20.4	17.5	-	20.4	22.0	23.6	17.5	10.7	-	26.4	19.2	17.5	-	21.0	11.0	26.4	17.5	63.5	-
No sap	7.2	9.2	3.4	-	9.2	-	-	8.0	3.7	-	10.7	8.9	3.4	-	8.3	12.1	10.7	3.4	-	-
No contesta	.2	.3	.1	-	.3	.7	-	-	-	-	-	.3	.1	-	.4	-	-	.1	-	-

	SITUACIÓ LABORAL				OCUPACIÓ							TIPUS DE RELACIÓ LABORAL				TIPUS DE CONTRACTE					
	TOTAL	TRE-BALLA	NO TRE-BALLA	NC	TRE-BALLA	JUB. PENS.	ATU-RAT	MEST. CASA	ESTU-DIANT	NC	COM. PROPI	COM. ALIÈ	NO TRE-BALLA	NC	INDE-FINIT	TEM-PORAL	COM. PROPI	NO TRE-BALLA	NS	NC	
TOTAL SENSE PONDERAR	2600	1684	911	5	1684	148	150	309	304	5	343	1339	911	7	1042	280	343	911	9	15	
TOTAL PONDERAT	2600	1679	915	6	1679	146	162	303	305	6	331	1348	915	6	1048	280	331	915	11	15	

P17. EN RELACIÓ A AQUESTS ANUNCIS SOBRE ACCIDENTS LABORALS (INDEPENDENTMENT DE SI SÓN A LA TELEVISIÓ, A LA RÀDIO, A LA PREMSA O A QUALSEVOL ALTRE MITJÀ), VOSTÈ QUÈ HI TROBA A FALTAR? QUÈ MILLORARIA?

Base: Recorda anunci i/o imatge publicitària	1469	943	522	4	943	102	80	150	190	4	188	753	522	6	589	148	188	522	8	13
Suaus, moderats	.8	1.0	.4	-	1.0	-	1.9	.5	-	-	2.0	.7	.4	-	.9	-	2.0	.4	-	-
Més directe, més impactant, més fort	10.2	8.7	12.8	41.6	8.7	4.8	9.1	8.2	22.2	41.6	5.4	9.8	12.8	-	9.7	9.9	5.4	12.8	18.3	-
Més real, casos reals, testimonis	3.9	3.6	4.3	-	3.6	4.7	3.8	4.4	4.1	-	2.6	3.9	4.3	-	3.0	7.1	2.6	4.3	18.3	-
Avisar dels perills i com prevenir-los	1.3	1.6	.7	-	1.6	1.6	-	1.0	.4	-	2.0	1.5	.7	-	1.3	2.5	2.0	.7	-	-
Ensenyar les conseqüències dels accidents	1.0	1.2	.7	-	1.2	-	-	.5	1.4	-	.7	1.4	.7	-	1.4	1.4	.7	.7	-	-
Les conseqüències familiars, plors, tocar la fibra sensible	.6	.8	.3	-	.8	-	-	1.0	-	-	1.2	.7	.3	-	.7	.8	1.2	.3	-	-
Comparar abans i després de l'accident	.2	-	.4	-	-	-	1.0	-	.8	-	-	-	.4	-	-	-	.4	-	-	-
Dirigits a tots els sectors d'activitat	1.2	1.4	.7	-	1.4	-	3.1	-	.7	-	1.5	1.4	.7	-	1.5	1.4	1.5	.7	-	-
Dirigits als treballadors, avisar-los	1.2	.8	2.1	-	.8	2.1	3.4	2.2	1.4	-	.6	.8	2.1	-	.9	.5	.6	2.1	-	-
Recomanar prudència, responsabilitat, fixar-s'hi	1.2	1.1	1.4	-	1.1	.7	-	2.7	1.2	-	2.7	.7	1.4	-	.9	-	2.7	1.4	-	-
Dirigir-los tant als empresaris com als treballadors	.8	.9	.8	-	.9	1.5	3.1	.1	-	-	.7	.9	.8	-	1.0	-	.7	.8	-	9.3
Dirigits als empresaris, que han de complir les normes	5.3	5.6	4.6	23.9	5.6	8.4	2.3	6.8	1.7	23.9	3.9	6.1	4.6	-	6.7	4.5	3.9	4.6	-	-
Donar una altra imatge de l'empresari	.7	.7	.7	-	.7	2.2	1.1	-	.4	-	1.5	.6	.7	-	.7	-	1.5	.7	-	-
Explicar les sancions que es poden imposar als empresaris	.3	.2	.5	-	.2	-	1.6	-	.8	-	-	.3	.5	-	.1	.8	-	.5	-	-
Inspeccions, controls, multes	1.2	1.3	1.1	-	1.3	2.5	1.6	.8	.4	-	1.4	1.2	1.1	-	1.2	1.6	1.4	1.1	-	-
Mesures de seguretat, insistir en la prevenció	2.5	1.7	3.8	-	1.7	7.9	-	5.0	2.3	-	-	2.2	3.8	-	2.0	3.1	-	3.8	-	-
Sensibilitzar la gent, a la societat	1.3	1.5	1.0	-	1.5	1.5	1.9	1.4	-	-	3.3	1.0	1.0	-	.9	1.5	3.3	1.0	-	-
Que és cosa de tots	.7	1.1	-	-	1.1	-	-	-	-	-	3.8	.5	-	-	.5	.6	3.8	-	-	-
Ensenyar accidents	1.1	1.0	1.3	-	1.0	-	-	2.4	1.6	-	1.1	1.0	1.3	-	1.1	.8	1.1	1.3	-	-
Situacions concretes, perills concrets	.5	.7	.2	-	.7	1.2	-	-	-	-	.7	.6	.2	14.2	.7	.5	.7	.2	-	6.5
Millorar el missatge, les imatges, la veu en off	2.1	2.1	2.2	-	2.1	2.0	-	1.2	4.1	-	1.2	2.4	2.2	-	2.3	2.0	1.2	2.2	15.2	-
Més varietat, originalitat, que cridin l'atenció	.7	.5	1.0	-	.5	2.0	1.9	.5	.5	-	-	.7	1.0	-	.7	.6	-	1.0	-	-
Donar dades, estadístiques d'accidents	.5	.5	.5	-	.5	-	1.9	-	.5	-	-	.6	.5	-	.5	1.0	-	.5	-	-
Informar, insistir en la formació	1.6	2.0	1.0	-	2.0	-	-	2.5	.7	-	1.2	2.2	1.0	-	2.5	1.3	1.2	1.0	-	-

ENQUESTA CAMPANYA DE PREVENCIÓ DE RISCOS LABORALS

	SITUACIÓ LABORAL				OCUPACIÓ						TIPUS DE RELACIÓ LABORAL				TIPUS DE CONTRACTE					
	TOTAL	TRE- BALLA	NO TRE- BALLA	NC	TRE- BALLA	JUB. PENS.	ATU- RAT	MEST. CASA	ESTU- DIANT	NC	COM. PROPI	COM. ALIÈ	NO TRE- BALLA	NC	INDE- FINIT	TEM- PORAL	COM. PROPI	NO TRE- BALLA	NS	NC
TOTAL SENSE PONDERAR	2600	1684	911	5	1684	148	150	309	304	5	343	1339	911	7	1042	280	343	911	9	15
TOTAL PONDERAT	2600	1679	915	6	1679	146	162	303	305	6	331	1348	915	6	1048	280	331	915	11	15
P17. EN RELACIÓ A AQUESTS ANUNCIS SOBRE ACCIDENTS LABORALS (INDEPENDENTMENT DE SI SÓN A LA TELEVISIÓ, A LA RÀDIO, A LA PREMSA O A QUALSEVOL ALTRE MITJÀ), VOSTÈ QUÈ HI TROBA A FALTAR? QUÈ MILLORARIA?																				
Base: Recorda anunci i/o imatge publicitària	1469	943	522	4	943	102	80	150	190	4	188	753	522	6	589	148	188	522	8	13
Compromís de les Administracions, polítics	.6	.5	.8	-	.5	1.5	1.6	1.0	-	-	-	.6	.8	-	.5	.8	-	.8	-	-
Fer més anuncis, més campanyes	7.4	7.6	7.2	-	7.6	10.5	11.5	6.6	4.0	-	5.2	8.0	7.2	24.8	8.0	5.8	5.2	7.2	15.2	33.8
Res, ja estan bé com estan	8.8	8.6	9.2	-	8.6	6.4	8.1	8.6	11.5	-	12.3	7.7	9.2	-	8.3	6.0	12.3	9.2	-	-
Els anuncis no serveixen, no n'hi ha prou	2.4	2.4	2.6	-	2.4	3.4	1.9	2.1	2.8	-	2.4	2.2	2.6	14.2	1.9	3.9	2.4	2.6	-	6.5
Buscar altres formes per sensibilitzar	1.2	1.4	.7	-	1.4	-	1.6	-	1.3	-	1.4	1.4	.7	-	1.4	1.5	1.4	.7	-	-
Altres	2.7	2.3	3.3	-	2.3	4.9	5.9	3.3	1.3	-	4.2	1.9	3.3	-	2.2	1.0	4.2	3.3	-	-
No sap	35.6	36.5	33.8	34.5	36.5	30.3	32.1	37.3	33.6	34.5	37.0	36.3	33.8	46.8	35.6	38.9	37.0	33.8	33.0	43.9
No contesta	.3	.5	-	-	.5	-	-	-	-	-	-	.6	-	-	.8	-	-	-	-	-

	SITUACIÓ LABORAL				OCUPACIÓ						TIPUS DE RELACIÓ LABORAL				TIPUS DE CONTRACTE					
	TOTAL	TRE- BALLA	NO TRE- BALLA	NC	TRE- BALLA	JUB. PENS.	ATU- RAT	MEST. CASA	ESTU- DIANT	NC	COM. PROPI	COM. ALIÈ	NO TRE- BALLA	NC	INDE- FINIT	TEM- PORAL	COM. PROPI	NO TRE- BALLA	NS	NC
TOTAL SENSE PONDERAR	2600	1684	911	5	1684	148	150	309	304	5	343	1339	911	7	1042	280	343	911	9	15
TOTAL PONDERAT	2600	1679	915	6	1679	146	162	303	305	6	331	1348	915	6	1048	280	331	915	11	15
P18. RECORDA DE QUINA ENTITAT EREN AQUESTS ANUNCIS? QUI ELS FEIA?																				
Base: Recorda anunci i/o imatge publicitària	1469	943	522	4	943	102	80	150	190	4	188	753	522	6	589	148	188	522	8	13
Administració central / Govern d'Espanya (Ministeris, etc.)	17.7	17.9	17.4	-	17.9	15.3	30.2	10.3	18.7	-	14.2	18.4	17.4	63.7	17.9	22.3	14.2	17.4	-	29.0
Generalitat de Catalunya	21.4	23.2	18.1	-	23.2	12.9	14.9	15.3	24.5	-	25.9	22.7	18.1	-	22.0	22.8	25.9	18.1	48.1	22.6
Departament de Treball de la Generalitat	6.4	6.6	6.0	-	6.6	2.6	15.1	5.1	4.7	-	7.2	6.5	6.0	-	6.2	8.3	7.2	6.0	-	-
Altres departaments de la Generalitat de Catalunya	.2	.2	-	-	.2	-	-	-	-	-	.7	.1	-	-	.2	-	.7	-	-	-
Ajuntament de Barcelona	.2	.1	.2	-	.1	1.2	-	-	-	-	-	.2	.2	-	.2	-	-	.2	-	-
Altres	.1	.1	.2	-	.1	-	.4	-	.5	-	.1	.1	.2	-	.1	-	.1	.2	-	-
No sap	54.0	51.7	58.0	100.0	51.7	68.0	39.4	69.3	51.7	100.0	52.1	51.9	58.0	36.3	53.2	46.6	52.1	58.0	51.9	48.4
No contesta	.1	.1	-	-	.1	-	-	-	-	-	-	.2	-	-	.2	-	-	-	-	-
P18-A. I CONCRETAMENT, DE QUIN DEPARTAMENT O CONSELLERIA DE LA GENERALITAT EREN?																				
Base: Ha esmentat Generalitat de Catalunya	314	219	95	0	219	13	12	23	47	0	49	171	95	0	130	34	49	95	4	3
Treball	62.5	68.8	47.9	-	68.8	60.1	73.6	34.0	44.8	-	71.1	68.2	47.9	-	68.3	71.9	71.1	47.9	46.6	50.0
Presidència	.4	.6	-	-	.6	-	-	-	-	-	-	.7	-	-	1.0	-	-	-	-	-
Acció Social i Ciutadana	1.2	.6	2.3	-	.6	11.5	-	-	1.5	-	.3	.7	2.3	-	1.0	-	.3	2.3	-	-
Economia i Finances	.2	.4	-	-	.4	-	-	-	-	-	-	.5	-	-	.6	-	-	-	-	-
Governació i Administracions Públiques	.9	1.3	-	-	1.3	-	-	-	-	-	-	1.6	-	-	2.1	-	-	-	-	-
Interior, Relacions Institucionals i Participació	2.4	1.5	4.7	-	1.5	-	-	9.0	5.1	-	-	1.9	4.7	-	1.8	-	-	4.7	21.8	-
Medi Ambient i Habitatge	.4	.6	-	-	.6	-	-	-	-	-	-	.7	-	-	1.0	-	-	-	-	-
Política Territorial i Obres Públiques	.8	1.0	.4	-	1.0	-	-	1.5	-	-	3.1	.5	.4	-	.6	-	3.1	.4	-	-
Salut	1.1	.4	2.9	-	.4	-	-	12.1	-	-	-	.5	2.9	-	.6	-	-	2.9	-	-
No sap	30.0	24.9	41.7	-	24.9	28.4	26.4	43.5	48.6	-	25.4	24.7	41.7	-	23.0	28.1	25.4	41.7	31.5	50.0

ENQUESTA CAMpanyA DE PREVENCIÓ DE RISCOS LABORALS

	SITUACIÓ LABORAL				OCUPACIÓ						TIPUS DE RELACIÓ LABORAL				TIPUS DE CONTRACTE					
	TOTAL	TRE- BALLA	NO TRE- BALLA	NC	TRE- BALLA	JUB. PENS.	ATU- RAT	MEST. CASA	ESTU- DIANT	NC	COM. PROPI	COM. ALIÈ	NO TRE- BALLA	NC	INDE- FINIT	TEM- PORAL	COM. PROPI	NO TRE- BALLA	NS	NC
TOTAL SENSE PONDERAR	2600	1684	911	5	1684	148	150	309	304	5	343	1339	911	7	1042	280	343	911	9	15
TOTAL PONDERAT	2600	1679	915	6	1679	146	162	303	305	6	331	1348	915	6	1048	280	331	915	11	15
ENTITAT REALITZADORA DELS ANUNCIS																				
Base: Recorda anunci i/o imatge publicitària	1469	943	522	4	943	102	80	150	190	4	188	753	522	6	589	148	188	522	8	13
Administració central / Govern d'Espanya (Ministeris, etc.)	17.7	17.9	17.4	-	17.9	15.3	30.2	10.3	18.7	-	14.2	18.4	17.4	63.7	17.9	22.3	14.2	17.4	-	29.0
Generalitat de Catalunya	6.4	5.8	7.6	-	5.8	3.7	3.9	6.6	11.9	-	6.6	5.6	7.6	-	5.1	6.4	6.6	7.6	15.2	11.3
Departament de Treball de la Generalitat	19.7	22.6	14.7	-	22.6	10.4	26.1	10.3	15.7	-	25.6	21.9	14.7	-	21.2	24.7	25.6	14.7	22.4	11.3
Altres departaments de la Generalitat de Catalunya	1.8	1.7	1.9	-	1.7	1.5	-	3.5	1.6	-	1.6	1.7	1.9	-	2.1	-	1.6	1.9	10.5	-
Ajuntament de Barcelona	.2	.1	.2	-	.1	1.2	-	-	-	-	-	.2	.2	-	.2	-	-	.2	-	-
Altres	.1	.1	.2	-	.1	-	.4	-	.5	-	.1	.1	.2	-	.1	-	.1	.2	-	-
No sap	54.0	51.7	58.0	100.0	51.7	68.0	39.4	69.3	51.7	100.0	52.1	51.9	58.0	36.3	53.2	46.6	52.1	58.0	51.9	48.4
No contesta	.1	.1	-	-	.1	-	-	-	-	-	-	.2	-	-	.2	-	-	-	-	-

	SITUACIÓ LABORAL				OCUPACIÓ						TIPUS DE RELACIÓ LABORAL				TIPUS DE CONTRACTE					
	TOTAL	TRE- BALLA	NO TRE- BALLA	NC	TRE- BALLA	JUB. PENS.	ATU- RAT	MEST. CASA	ESTU- DIANT	NC	COM. PROPI	COM. ALIÈ	NO TRE- BALLA	NC	INDE- FINIT	TEM- PORAL	COM. PROPI	NO TRE- BALLA	NS	NC
TOTAL SENSE PONDERAR	2600	1684	911	5	1684	148	150	309	304	5	343	1339	911	7	1042	280	343	911	9	15
TOTAL PONDERAT	2600	1679	915	6	1679	146	162	303	305	6	331	1348	915	6	1048	280	331	915	11	15

P19. ARA LI LLEGIRÉ UN SEQUIT DE FRASES RELACIONADES AMB AQUESTS ANUNCIS. M'AGRADARIA QUE VOSTÈ EM DIGUÉS SI HI ESTÀ TOTALMENT D'ACORD, D'ACORD, NI D'ACORD NI EN DESACORD, EN DESACORD O TOTALMENT EN DESACORD:

P19-A. INDIQUEN QUE ELS ACCIDENTS LABORALS ES PODEN EVITAR

Base: Recorda anunci i/o imatge publicitària	1469	943	522	4	943	102	80	150	190	4	188	753	522	6	589	148	188	522	8	13
Totalment d'acord	26.7	25.5	28.8	23.9	25.5	33.6	24.6	26.1	30.2	23.9	23.9	25.9	28.8	24.8	25.4	29.7	23.9	28.8	15.2	11.3
D'acord	65.2	66.8	62.5	34.5	66.8	56.8	66.2	64.8	62.2	34.5	67.9	66.5	62.5	50.5	67.1	62.6	67.9	62.5	84.8	66.2
Ni d'acord ni en desacord	3.7	3.4	4.2	-	3.4	3.4	4.8	3.7	4.7	-	2.3	3.7	4.2	-	3.5	5.2	2.3	4.2	-	-
En desacord	3.6	3.4	3.6	41.6	3.4	5.0	3.4	4.9	2.1	41.6	5.5	3.1	3.6	-	3.5	1.7	5.5	3.6	-	-
Totalment en desacord	.3	.2	.3	-	.2	-	-	-	.8	-	.1	.3	.3	-	.1	.8	.1	.3	-	-
No sap	.6	.6	.6	-	.6	1.2	1.0	.6	-	-	.3	.5	.6	24.8	.4	-	.3	.6	-	22.6

P19-B. INDIQUEN QUE EL PRINCIPAL RESPONSABLE DE LA SEGURETAT EN EL TREBALL ÉS L'EMPRESARI

Base: Recorda anunci i/o imatge publicitària	1469	943	522	4	943	102	80	150	190	4	188	753	522	6	589	148	188	522	8	13
Totalment d'acord	13.6	12.1	16.3	23.9	12.1	17.1	18.1	21.1	11.3	23.9	9.8	12.8	16.3	-	11.6	19.1	9.8	16.3	-	-
D'acord	36.0	34.7	38.2	76.1	34.7	39.9	40.2	38.5	36.2	76.1	40.3	33.5	38.2	39.0	33.7	29.3	40.3	38.2	84.8	38.4
Ni d'acord ni en desacord	13.2	14.0	12.0	-	14.0	11.0	10.7	9.3	15.3	-	12.9	14.1	12.0	14.2	13.0	18.1	12.9	12.0	15.2	17.7
En desacord	32.4	34.2	29.3	-	34.2	30.2	27.6	27.3	31.0	-	30.7	35.0	29.3	22.0	36.7	29.9	30.7	29.3	-	32.6
Totalment en desacord	3.6	3.9	3.0	-	3.9	.5	1.9	3.3	4.7	-	4.6	3.8	3.0	-	4.3	2.2	4.6	3.0	-	-
No sap	1.1	1.1	1.2	-	1.1	1.2	1.6	.6	1.6	-	1.6	.8	1.2	24.8	.6	1.4	1.6	1.2	-	11.3

P19-C. EXPLIQUEN ALGUNA COSA NOVA

Base: Recorda anunci i/o imatge publicitària	1469	943	522	4	943	102	80	150	190	4	188	753	522	6	589	148	188	522	8	13
Totalment d'acord	4.5	3.4	6.2	23.9	3.4	13.2	3.6	5.5	4.1	23.9	4.5	3.3	6.2	-	3.1	4.0	4.5	6.2	10.5	-
D'acord	25.4	26.6	23.4	-	26.6	32.3	26.0	25.0	16.3	-	23.0	27.0	23.4	61.0	26.2	29.1	23.0	23.4	36.7	50.3
Ni d'acord ni en desacord	7.9	7.7	8.2	-	7.7	7.2	9.6	5.5	10.3	-	6.6	8.0	8.2	-	7.7	9.4	6.6	8.2	-	11.3
En desacord	52.9	53.2	52.2	76.1	53.2	37.1	57.5	53.1	57.3	76.1	56.9	52.7	52.2	14.2	53.1	51.9	56.9	52.2	52.8	27.1
Totalment en desacord	7.4	7.1	8.0	-	7.1	7.8	3.3	7.9	10.1	-	7.7	6.9	8.0	-	8.1	3.0	7.7	8.0	-	-
No sap	2.0	1.9	2.1	-	1.9	2.5	-	3.1	1.9	-	1.2	1.9	2.1	24.8	1.9	2.2	1.2	2.1	-	11.3
No contesta	.0	.1	-	-	.1	-	-	-	-	-	-	.1	-	-	-	.4	-	-	-	-

	SITUACIÓ LABORAL				OCUPACIÓ						TIPUS DE RELACIÓ LABORAL				TIPUS DE CONTRACTE					
	TOTAL	TRE- BALLA	NO TRE- BALLA	NC	TRE- BALLA	JUB. PENS.	ATU- RAT	MEST. CASA	ESTU- DIANT	NC	COM. PROPI	COM. ALIÈ	NO TRE- BALLA	NC	INDE- FINIT	TEM- PORAL	COM. PROPI	NO TRE- BALLA	NS	NC
TOTAL SENSE PONDERAR	2600	1684	911	5	1684	148	150	309	304	5	343	1339	911	7	1042	280	343	911	9	15
TOTAL PONDERAT	2600	1679	915	6	1679	146	162	303	305	6	331	1348	915	6	1048	280	331	915	11	15
P19-D. ES DIRIGEIXEN ALS TREBALLADORS																				
Base: Recorda anunci i/o imatge publicitària	1469	943	522	4	943	102	80	150	190	4	188	753	522	6	589	148	188	522	8	13
Totalment d'acord	14.8	13.2	17.7	23.9	13.2	22.9	14.3	16.3	17.4	23.9	13.5	13.2	17.7	14.2	12.7	14.4	13.5	17.7	-	27.1
D'acord	58.5	59.6	56.5	76.1	59.6	57.5	54.6	55.3	57.7	76.1	50.0	62.2	56.5	39.0	61.8	63.7	50.0	56.5	62.4	51.6
Ni d'acord ni en desacord	8.7	8.3	9.5	-	8.3	3.8	10.3	9.4	12.4	-	6.8	8.7	9.5	-	9.4	4.9	6.8	9.5	33.5	-
En desacord	15.9	16.9	14.2	-	16.9	12.4	19.8	15.5	11.7	-	26.2	14.4	14.2	22.0	14.1	17.0	26.2	14.2	4.1	10.0
Totalment en desacord	1.0	1.3	.4	-	1.3	-	-	1.5	-	-	1.9	1.1	.4	-	1.5	-	1.9	.4	-	-
No sap	1.1	.8	1.7	-	.8	3.5	1.0	2.0	.8	-	1.6	.4	1.7	24.8	.5	-	1.6	1.7	-	11.3
P19-E. ES DIRIGEIXEN A LA SOCIETAT EN GENERAL																				
Base: Recorda anunci i/o imatge publicitària	1469	943	522	4	943	102	80	150	190	4	188	753	522	6	589	148	188	522	8	13
Totalment d'acord	24.4	23.2	26.5	23.9	23.2	29.0	20.5	34.6	21.4	23.9	22.8	23.3	26.5	24.8	24.1	22.1	22.8	26.5	10.5	11.3
D'acord	62.8	64.3	60.1	76.1	64.3	58.1	63.0	55.8	63.2	76.1	60.9	65.3	60.1	50.5	65.1	66.9	60.9	60.1	56.0	54.9
Ni d'acord ni en desacord	4.2	4.3	4.1	-	4.3	2.3	6.9	1.5	5.9	-	4.3	4.3	4.1	-	4.0	5.0	4.3	4.1	15.2	-
En desacord	6.9	6.6	7.5	-	6.6	9.4	7.7	5.7	7.9	-	10.4	5.7	7.5	-	5.6	3.5	10.4	7.5	18.3	22.6
Totalment en desacord	.6	.7	.4	-	.7	-	.9	-	.8	-	.8	.6	.4	-	.3	1.9	.8	.4	-	-
No sap	1.1	.9	1.4	-	.9	1.2	1.0	2.4	.8	-	.8	.7	1.4	24.8	.8	.6	.8	1.4	-	11.3
P19-F. ES DIRIGEIXEN ALS EMPRESARIS																				
Base: Recorda anunci i/o imatge publicitària	1469	943	522	4	943	102	80	150	190	4	188	753	522	6	589	148	188	522	8	13
Totalment d'acord	14.7	14.1	15.8	23.9	14.1	20.6	10.6	14.7	16.4	23.9	14.7	14.0	15.8	-	14.8	11.7	14.7	15.8	-	9.3
D'acord	49.4	49.4	49.3	76.1	49.4	52.3	53.7	53.4	42.6	76.1	53.3	48.8	49.3	14.2	47.6	54.0	53.3	49.3	47.2	29.0
Ni d'acord ni en desacord	8.8	8.7	8.9	-	8.7	4.4	15.5	5.9	11.0	-	7.4	8.8	8.9	24.8	9.1	7.9	7.4	8.9	15.2	11.3
En desacord	24.2	25.1	22.5	-	25.1	19.9	14.9	20.9	28.5	-	21.3	25.9	22.5	36.3	26.0	23.9	21.3	22.5	37.6	39.1
Totalment en desacord	1.8	1.6	2.2	-	1.6	1.6	5.3	2.9	.7	-	2.2	1.5	2.2	-	1.3	2.5	2.2	2.2	-	-
No sap	1.1	1.1	1.2	-	1.1	1.2	-	2.2	.8	-	1.1	.9	1.2	24.8	1.2	-	1.1	1.2	-	11.3
P19-G. ES DIRIGEIXEN ALS DIRECTIUS																				
Base: Recorda anunci i/o imatge publicitària	1469	943	522	4	943	102	80	150	190	4	188	753	522	6	589	148	188	522	8	13
Totalment d'acord	10.6	9.5	12.6	23.9	9.5	18.3	6.2	14.1	11.1	23.9	9.9	9.5	12.6	-	10.3	6.2	9.9	12.6	18.3	-
D'acord	46.8	47.9	44.5	76.1	47.9	41.5	48.2	46.3	43.2	76.1	52.4	47.2	44.5	23.4	46.4	48.9	52.4	44.5	62.4	42.6
Ni d'acord ni en desacord	9.4	8.5	11.1	-	8.5	13.2	11.1	7.8	12.7	-	7.4	8.8	11.1	-	8.3	10.8	7.4	11.1	15.2	-
En desacord	28.3	29.5	26.2	-	29.5	18.8	31.8	25.4	28.5	-	26.4	30.0	26.2	51.8	30.0	30.8	26.4	26.2	4.1	46.2
Totalment en desacord	2.9	2.9	2.8	-	2.9	3.1	2.8	2.5	2.9	-	3.6	2.7	2.8	-	2.8	2.9	3.6	2.8	-	-
No sap	2.0	1.7	2.7	-	1.7	5.2	-	4.0	1.6	-	.3	1.8	2.7	24.8	2.2	.5	.3	2.7	-	11.3

	SITUACIÓ LABORAL				OCUPACIÓ							TIPUS DE RELACIÓ LABORAL				TIPUS DE CONTRACTE					
	TOTAL	TRE-BALLA	NO TRE-BALLA	NC	TRE-BALLA	JUB. PENS.	ATU-RAT	MEST. CASA	ESTU-DIANT	NC	COM. PROPI	COM. ALIÈ	NO TRE-BALLA	NC	INDEFINIT	TEMPORAL	COM. PROPI	NO TRE-BALLA	NS	NC	
TOTAL SENSE PONDERAR	2600	1684	911	5	1684	148	150	309	304	5	343	1339	911	7	1042	280	343	911	9	15	
TOTAL PONDERAT	2600	1679	915	6	1679	146	162	303	305	6	331	1348	915	6	1048	280	331	915	11	15	
P19-H. SÓN MASSA SUAUS, HAURIEN DE SER MÉS DIRECTES, FORTS, AMB ACCIDENTS MÉS GREUS, QUE IMPACTESSIN MÉS																					
Base: Recorda anunci i/o imatge publicitària	1469	943	522	4	943	102	80	150	190	4	188	753	522	6	589	148	188	522	8	13	
Totalment d'acord	17.9	16.6	19.9	41.6	16.6	24.8	14.7	26.3	14.5	41.6	13.6	17.7	19.9	-	16.9	20.9	13.6	19.9	33.5	-	
D'acord	34.2	34.1	34.1	58.4	34.1	28.8	41.5	23.7	42.1	58.4	33.6	34.4	34.1	24.8	35.7	30.5	33.6	34.1	48.1	11.3	
Ni d'acord ni en desacord	11.0	11.4	10.4	-	11.4	11.9	10.8	6.7	12.3	-	12.7	10.9	10.4	28.4	9.5	16.9	12.7	10.4	-	24.2	
En desacord	31.7	33.1	29.4	-	33.1	26.7	28.1	37.7	25.0	-	35.1	32.3	29.4	46.8	33.0	29.0	35.1	29.4	-	64.5	
Totalment en desacord	4.4	4.0	5.2	-	4.0	4.5	4.9	5.6	5.3	-	4.4	4.0	5.2	-	4.5	2.2	4.4	5.2	-	-	
No sap	.7	.7	.8	-	.7	2.5	-	-	.8	-	.7	.7	.8	-	.5	.5	.7	.8	18.3	-	
No contesta	.1	-	.2	-	-	.8	-	-	-	-	-	-	.2	-	-	-	-	.2	-	-	
P19-I. FOMENTEN EL DEBAT SOCIAL SOBRE LA SEGURETAT EN EL TREBALL																					
Base: Recorda anunci i/o imatge publicitària	1469	943	522	4	943	102	80	150	190	4	188	753	522	6	589	148	188	522	8	13	
Totalment d'acord	16.1	14.4	19.2	23.9	14.4	23.2	20.2	21.6	14.6	23.9	10.6	15.5	19.2	-	14.7	20.3	10.6	19.2	-	-	
D'acord	55.7	54.8	57.2	76.1	54.8	51.3	49.8	53.2	66.7	76.1	59.5	53.8	57.2	51.8	53.4	54.0	59.5	57.2	70.2	55.5	
Ni d'acord ni en desacord	7.8	8.6	6.4	-	8.6	5.8	7.9	5.9	6.6	-	7.9	8.7	6.4	14.2	9.2	7.5	7.9	6.4	-	6.5	
En desacord	16.1	17.8	13.1	-	17.8	13.5	19.7	13.1	10.2	-	16.6	18.0	13.1	9.2	19.0	13.0	16.6	13.1	19.3	26.7	
Totalment en desacord	1.8	2.4	.6	-	2.4	1.3	-	.8	.4	-	3.7	2.1	.6	-	1.9	2.8	3.7	.6	-	-	
No sap	2.5	2.0	3.5	-	2.0	4.9	2.5	5.3	1.7	-	1.7	1.9	3.5	24.8	1.7	2.4	1.7	3.5	10.5	11.3	
P19-J. EL QUE DIUEN SOBRE LA PREVENCIÓ DELS ACCIDENTS LABORALS ÉS REAL																					
Base: Recorda anunci i/o imatge publicitària	1469	943	522	4	943	102	80	150	190	4	188	753	522	6	589	148	188	522	8	13	
Totalment d'acord	26.6	24.8	29.9	23.9	24.8	32.1	25.2	30.6	30.2	23.9	26.4	24.3	29.9	39.0	24.2	27.4	26.4	29.9	-	17.7	
D'acord	62.7	64.1	60.1	76.1	64.1	53.6	65.8	58.4	62.4	76.1	61.5	65.1	60.1	36.3	65.2	60.7	61.5	60.1	100.0	71.0	
Ni d'acord ni en desacord	4.6	4.9	4.2	-	4.9	7.4	4.3	2.8	3.5	-	6.5	4.5	4.2	-	4.0	6.7	6.5	4.2	-	-	
En desacord	4.5	4.7	4.1	-	4.7	5.7	3.8	5.7	2.0	-	4.0	4.9	4.1	-	5.1	4.6	4.0	4.1	-	-	
Totalment en desacord	.5	.4	.8	-	.4	-	-	1.3	1.1	-	-	.5	.8	-	.6	-	-	.8	-	-	
No sap	1.1	1.1	1.0	-	1.1	1.2	1.0	1.2	.8	-	1.6	.8	1.0	24.8	.8	.6	1.6	1.0	-	11.3	

	SITUACIÓ LABORAL				OCUPACIÓ						TIPUS DE RELACIÓ LABORAL				TIPUS DE CONTRACTE					
	TOTAL	TRE-BALLA	NO TRE-BALLA	NC	TRE-BALLA	JUB. PENS.	ATU-RAT	MEST. CASA	ESTU-DIANT	NC	COM. PROPI	COM. ALIÈ	NO TRE-BALLA	NC	INDE-FINIT	TEM-PORAL	COM. PROPI	NO TRE-BALLA	NS	NC
TOTAL SENSE PONDERAR	2600	1684	911	5	1684	148	150	309	304	5	343	1339	911	7	1042	280	343	911	9	15
TOTAL PONDERAT	2600	1679	915	6	1679	146	162	303	305	6	331	1348	915	6	1048	280	331	915	11	15
P20. VOSTÈ QUÈ CREU QUE HAURIA D'APARÈIXER EN UN ANUNCI DE TELEVISIÓ DIRIGIT A LA PREVENCIÓ DELS ACCIDENTS LABORALS PERQUÈ FOS EFECTIU? QUÈ S'HI HAURIA DE DIR?																				
Base: Total	2600	1679	915	6	1679	146	162	303	305	6	331	1348	915	6	1048	280	331	915	11	15
Suaus, moderats	.8	1.0	.5	-	1.0	.5	.5	.8	.2	-	2.4	.7	.5	-	.5	1.3	2.4	.5	-	-
Més directe, més impactant, més fort	8.8	8.8	8.8	-	8.8	4.8	5.9	7.1	14.0	-	7.3	9.1	8.8	-	9.2	9.0	7.3	8.8	11.1	-
Més real, casos reals, testimonis	7.8	7.1	8.8	35.3	7.1	8.1	8.5	8.3	10.0	35.3	5.7	7.7	8.8	-	7.3	8.8	5.7	8.8	-	10.2
Avisar dels perills i com prevenir-los	2.1	1.9	2.5	-	1.9	4.6	.7	1.3	3.8	-	.5	2.2	2.5	-	1.8	3.8	.5	2.5	-	-
Ensenyar les conseqüències dels accidents	3.0	2.8	3.4	-	2.8	2.7	4.4	1.8	4.7	-	1.4	3.1	3.4	-	3.5	2.1	1.4	3.4	-	-
Les conseqüències familiars, plors, tocar la fibra sensible	1.3	1.3	1.3	-	1.3	.5	2.6	1.4	.9	-	2.4	1.0	1.3	-	1.1	.5	2.4	1.3	-	-
Comparar abans i després, amb i sense mesures de seguretat	.3	.2	.5	-	.2	-	.5	.3	1.1	-	-	.2	.5	-	.2	.5	-	.5	-	-
Dirigits a tots els sectors d'activitat	.7	.8	.5	-	.8	-	1.9	-	.4	-	1.0	.7	.5	-	.8	.3	1.0	.5	-	-
Dirigits als treballadors, avisar-los	2.1	2.5	1.2	-	2.5	-	.8	1.6	1.7	-	3.7	2.3	1.2	-	2.6	1.0	3.7	1.2	-	3.8
El treballador exigint seguretat a l'empresari	.7	.7	.7	-	.7	.9	1.7	.2	.5	-	.8	.7	.7	-	.7	.5	.8	.7	-	-
Recomanar prudència, responsabilitat, fixar-s'hi	1.6	1.7	1.5	-	1.7	3.1	2.3	.9	1.0	-	2.7	1.4	1.5	-	1.3	.7	2.7	1.5	13.4	12.5
Et pot passar a tu, t'hi jugues la vida	1.9	2.2	1.4	-	2.2	.5	.9	1.8	1.8	-	1.9	2.2	1.4	-	2.5	.4	1.9	1.4	13.4	8.5
Que no es begui alcohol a l'hora de treballar	.3	.3	.1	-	.3	-	-	.4	-	-	1.3	.1	.1	-	.1	-	1.3	.1	-	-
Dirigir-los tant als empresaris com als treballadors	2.2	2.5	1.6	-	2.5	1.5	.3	2.1	1.8	-	2.2	2.5	1.6	-	2.4	3.2	2.2	1.6	-	-
Dirigits als empresaris, que han de complir les normes	3.6	3.4	4.0	14.4	3.4	3.8	7.3	3.7	2.7	14.4	4.4	3.2	4.0	-	2.9	4.4	4.4	4.0	-	-
Empresaris en situació de risc, patint un accident	.3	.3	.3	-	.3	-	-	.9	.1	-	.5	.3	.3	-	.3	-	.5	.3	-	-
Empresaris a la presó	.7	.6	.8	-	.6	1.9	.4	1.2	-	-	.4	.7	.8	-	.9	-	.4	.8	-	-
Explicar les sancions que es poden imposar als empresaris	1.0	.8	1.3	-	.8	1.9	1.7	1.6	.5	-	.6	.8	1.3	-	.8	.8	.6	1.3	-	-
Inspeccions, controls, multes	1.2	1.4	.7	25.2	1.4	1.1	.8	1.1	.2	25.2	2.7	1.2	.7	-	1.2	1.6	2.7	.7	-	-
Mesures de seguretat, insistir en la prevenció	3.6	3.5	3.9	-	3.5	7.7	1.1	4.9	2.6	-	1.7	3.8	3.9	13.5	3.9	4.1	1.7	3.9	-	5.9
Insistir en la llei, en la normativa	1.2	1.2	1.3	-	1.2	.9	2.7	1.4	.6	-	2.2	.9	1.3	-	.8	1.4	2.2	1.3	-	-
Sensibilitzar la gent, a la societat	.9	.8	1.1	-	.8	.5	1.3	1.4	1.0	-	1.3	.7	1.1	-	.9	.3	1.3	1.1	-	-
Que és cosa de tots	1.6	1.6	1.7	-	1.6	2.1	.8	3.0	.7	-	2.5	1.4	1.7	-	1.4	.7	2.5	1.7	14.1	-
Ensenyar accidents	3.1	2.7	3.7	-	2.7	3.3	5.4	1.1	5.6	-	2.1	2.9	3.7	-	3.0	2.3	2.1	3.7	13.4	-
Centrar-se en les imatges	.7	.6	.8	-	.6	-	-	.7	1.8	-	.5	.6	.8	-	.7	-	.5	.8	-	-

	SITUACIÓ LABORAL				OCUPACIÓ						TIPUS DE RELACIÓ LABORAL				TIPUS DE CONTRACTE					
	TOTAL	TRE-BALLA	NO TRE-BALLA	NC	TRE-BALLA	JUB. PENS.	ATU-RAT	MEST. CASA	ESTU-DIANT	NC	COM. PROPI	COM. ALIÈ	NO TRE-BALLA	NC	INDEFINIT	TEMPORAL	COM. PROPI	NO TRE-BALLA	NS	NC
TOTAL SENSE PONDERAR	2600	1684	911	5	1684	148	150	309	304	5	343	1339	911	7	1042	280	343	911	9	15
TOTAL PONDERAT	2600	1679	915	6	1679	146	162	303	305	6	331	1348	915	6	1048	280	331	915	11	15
P20. VOSTÈ QUÈ CREU QUE HAURIA D'APARÈIXER EN UN ANUNCI DE TELEVISIÓ DIRIGIT A LA PREVENCIÓ DELS ACCIDENTS LABORALS PERQUÈ FOS EFECTIU? QUÈ S'HI HAURIA DE DIR?																				
Base: Total	2600	1679	915	6	1679	146	162	303	305	6	331	1348	915	6	1048	280	331	915	11	15
Donar dades, estadístiques d'accidents	1.3	1.4	1.1	-	1.4	-	3.1	-	1.6	-	.9	1.5	1.1	-	1.6	1.5	.9	1.1	-	-
Informar, insistir en la formació	1.6	1.8	1.3	-	1.8	-	2.8	1.6	.8	-	1.4	1.9	1.3	13.5	2.1	1.1	1.4	1.3	-	5.9
Compromís de les Administracions, polítics	.4	.6	-	-	.6	-	-	-	-	-	1.7	.4	-	-	.5	-	1.7	-	-	-
Fer més anuncis	1.1	1.0	1.1	-	1.0	1.0	1.2	1.5	.8	-	1.0	1.0	1.1	8.7	1.1	.5	1.0	1.1	-	3.8
Ja estan bé com estan	2.5	2.1	3.2	-	2.1	2.8	3.8	3.0	3.2	-	2.4	2.0	3.2	-	2.3	1.0	2.4	3.2	-	-
Els anuncis no serveixen, no n'hi ha prou	1.6	1.4	1.9	-	1.4	6.9	-	1.8	.5	-	2.6	1.2	1.9	-	1.0	1.3	2.6	1.9	-	10.2
Res	.2	.2	.3	-	.2	-	.9	.5	-	-	-	.2	.3	-	.3	-	-	.3	-	-
Altres	3.2	3.2	3.1	-	3.2	3.1	2.4	1.9	4.5	-	3.4	3.2	3.1	-	3.6	1.6	3.4	3.1	7.7	-
No sap	36.6	37.4	35.0	25.2	37.4	34.8	32.9	40.3	31.0	25.2	34.0	38.1	35.0	64.4	36.4	45.3	34.0	35.0	26.8	39.3
No contesta	.2	.1	.4	-	.1	1.0	.5	.5	-	-	.1	.1	.4	-	.2	-	.1	.4	-	-

	SITUACIÓ LABORAL				OCUPACIÓ						TIPUS DE RELACIÓ LABORAL				TIPUS DE CONTRACTE					
	TOTAL	TRE- BALLA	NO TRE- BALLA	NC	TRE- BALLA	JUB. PENS.	ATU- RAT	MEST. CASA	ESTU- DIANT	NC	COM. PROPI	COM. ALIÈ	NO TRE- BALLA	NC	INDE- FINIT	TEM- PORAL	COM. PROPI	NO TRE- BALLA	NS	NC
TOTAL SENSE PONDERAR	2600	1684	911	5	1684	148	150	309	304	5	343	1339	911	7	1042	280	343	911	9	15
TOTAL PONDERAT	2600	1679	915	6	1679	146	162	303	305	6	331	1348	915	6	1048	280	331	915	11	15
P21. I CONCRETAMENT, ENTRE LES OPCIONS QUE LI LLEGIRÉ A CONTINUACIÓ, QUINA CREU QUE SERIA MILLOR PER FER UN ANUNCI DE TELEVISIÓ SOBRE PREVENCIÓ D'ACCIDENTS LABORALS?																				
Base: Total	2600	1679	915	6	1679	146	162	303	305	6	331	1348	915	6	1048	280	331	915	11	15
Imatges d'empresaris i treballadors i que es parli sobre l'existència de riscos	26.6	28.8	22.8	-	28.8	28.8	27.4	29.7	10.6	-	29.2	28.5	22.8	45.6	29.4	25.2	29.2	22.8	26.8	40.3
Uns treballadors a la feina en situació de risc	15.3	15.8	14.4	-	15.8	12.0	11.3	12.2	19.5	-	14.9	16.0	14.4	-	15.8	17.0	14.9	14.4	11.1	8.5
Uns treballadors a la feina que pateixin accidents lleus presentat de forma suau	10.3	10.2	10.6	-	10.2	8.6	9.3	8.7	14.1	-	11.1	10.0	10.6	12.2	9.8	10.4	11.1	10.6	26.8	5.3
Uns treballadors a la feina patint accidents greus o mortals presentat de forma crua i directa	40.4	37.8	44.8	100.0	37.8	37.8	44.3	40.7	52.4	100.0	34.8	38.8	44.8	36.9	38.8	39.2	34.8	44.8	35.2	32.4
Altres	4.1	4.7	2.9	-	4.7	5.7	3.1	3.0	1.2	-	7.0	4.2	2.9	-	4.0	5.1	7.0	2.9	-	1.1
No sap	3.0	2.5	4.1	-	2.5	6.3	4.6	4.7	2.2	-	2.6	2.4	4.1	5.3	2.2	3.0	2.6	4.1	-	12.5
No contesta	.3	.2	.5	-	.2	.9	-	1.0	-	-	.5	.2	.5	-	.2	.1	.5	.5	-	-
P22. PARLEM ARA DELS ACCIDENTS LABORALS. CONSIDERA QUE ELS ACCIDENTS LABORALS SÓN UN PROBLEMA SOCIAL MOLT, BASTANT, POC O GENS GREU?																				
Base: Total	2600	1679	915	6	1679	146	162	303	305	6	331	1348	915	6	1048	280	331	915	11	15
Molt greu	40.9	41.2	40.4	54.0	41.2	51.0	46.3	48.0	24.6	54.0	41.9	41.0	40.4	60.4	41.9	38.8	41.9	40.4	13.4	46.7
Bastant greu	53.7	53.2	54.6	46.0	53.2	44.5	50.1	47.9	68.4	46.0	49.4	54.2	54.6	34.3	54.4	52.2	49.4	54.6	75.9	49.9
Poc greu	3.8	3.9	3.8	-	3.9	3.0	2.8	2.0	6.4	-	5.4	3.5	3.8	-	2.6	6.5	5.4	3.8	10.7	1.1
Gens greu	.6	.8	.3	-	.8	-	-	.9	.1	-	1.4	.6	.3	5.3	.4	1.4	1.4	.3	-	2.3
No sap	.9	.8	.9	-	.8	1.5	.8	1.1	.5	-	1.9	.6	.9	-	.5	1.2	1.9	.9	-	-
No contesta	.1	.1	-	-	.1	-	-	-	-	-	-	.2	-	-	.2	-	-	-	-	-

	SITUACIÓ LABORAL				OCUPACIÓ						TIPUS DE RELACIÓ LABORAL				TIPUS DE CONTRACTE					
	TOTAL	TRE-BALLA	NO TRE-BALLA	NC	TRE-BALLA	JUB. PENS.	ATU-RAT	MEST. CASA	ESTU-DIANT	NC	COM. PROPI	COM. ALIÈ	NO TRE-BALLA	NC	INDE-FINIT	TEM-PORAL	COM. PROPI	NO TRE-BALLA	NS	NC
TOTAL SENSE PONDERAR	2600	1684	911	5	1684	148	150	309	304	5	343	1339	911	7	1042	280	343	911	9	15
TOTAL PONDERAT	2600	1679	915	6	1679	146	162	303	305	6	331	1348	915	6	1048	280	331	915	11	15
P23. QUI CREU QUE ÉS EL PRINCIPAL RESPONSABLE DELS ACCIDENTS LABORALS?																				
Base: Total	2600	1679	915	6	1679	146	162	303	305	6	331	1348	915	6	1048	280	331	915	11	15
Els treballadors	11.2	11.6	10.4	-	11.6	10.8	10.5	6.2	14.4	-	14.0	11.1	10.4	-	11.4	9.8	14.0	10.4	-	14.0
L'empresari, els directius, encarregats	38.4	35.4	43.7	60.4	35.4	33.1	38.3	48.3	46.9	60.4	25.6	38.0	43.7	23.5	36.6	45.2	25.6	43.7	13.4	12.5
L'Administració	4.7	4.5	4.9	14.4	4.5	4.8	6.1	6.7	2.5	14.4	5.0	4.4	4.9	-	4.3	5.4	5.0	4.9	-	-
Empresaris i treballadors	21.8	23.4	19.0	-	23.4	25.4	24.0	16.1	16.2	-	20.1	24.1	19.0	45.6	24.6	22.5	20.1	19.0	26.8	20.9
L'Administració i els empresaris	1.9	1.9	2.0	-	1.9	3.5	1.6	2.9	.6	-	2.9	1.7	2.0	-	1.8	.5	2.9	2.0	-	10.2
L'Administració, els treballadors i els empresaris	1.2	1.3	1.0	-	1.3	1.0	2.3	.5	.8	-	2.2	1.1	1.0	-	1.2	.3	2.2	1.0	-	10.2
Cadascú és responsable de si mateix	1.8	2.0	1.4	-	2.0	.9	1.3	1.0	2.3	-	2.1	2.0	1.4	-	1.9	1.8	2.1	1.4	7.7	8.5
Compartida	.5	.4	.7	-	.4	.6	2.6	.3	-	-	.7	.4	.7	-	.4	.3	.7	.7	-	-
La societat, la gent	1.0	.9	1.2	-	.9	3.1	2.2	.1	.9	-	1.4	.7	1.2	-	.7	.1	1.4	1.2	24.5	-
De tots	6.9	8.0	4.8	-	8.0	4.8	5.3	5.9	3.6	-	13.1	6.7	4.8	-	6.9	5.3	13.1	4.8	16.4	10.2
Depèn	1.1	.9	1.4	-	.9	2.1	.2	.8	2.4	-	1.1	.8	1.4	-	.9	.5	1.1	1.4	-	-
El sistema econòmic, laboral	.7	1.1	.1	-	1.1	-	-	.2	-	-	1.7	1.0	.1	-	1.1	.5	1.7	.1	-	-
Falta de formació, imprudència	1.5	1.3	1.8	-	1.3	1.5	.9	2.0	2.2	-	3.9	.6	1.8	-	.7	.5	3.9	1.8	-	-
Les condicions laborals, precarietat, subcontractació	.9	.9	.8	-	.9	-	2.4	.8	.3	-	.8	1.0	.8	-	.8	1.5	.8	.8	-	-
Falta de prevenció, de control	.6	.5	.6	25.2	.5	1.9	-	.4	.5	25.2	.7	.6	.6	-	.7	.3	.7	.6	-	-
Les presses	.2	.3	.1	-	.3	-	-	.2	-	-	.4	.2	.1	-	.3	-	.4	.1	-	-
Altres	.9	1.1	.6	-	1.1	-	.4	-	1.5	-	1.2	1.1	.6	-	1.2	.8	1.2	.6	-	-
No sap	4.8	4.4	5.4	-	4.4	6.5	1.7	7.4	5.0	-	3.3	4.6	5.4	30.9	4.6	4.4	3.3	5.4	11.1	13.5
No contesta	.0	.0	-	-	.0	-	-	-	-	-	-	.0	-	-	.1	-	-	-	-	-
P24. I CONCRETAMENT, ENTRE ELS TREBALLADORS, ELS EMPRESARIS I L'ADMINISTRACIÓ, QUI CREU QUE ÉS MÉS RESPONSABLE?																				
Base: Total	2600	1679	915	6	1679	146	162	303	305	6	331	1348	915	6	1048	280	331	915	11	15
Els treballadors	14.2	14.6	13.4	-	14.6	15.4	16.7	7.9	16.3	-	16.7	14.1	13.4	-	14.6	12.0	16.7	13.4	7.7	14.0
Els empresaris	36.1	35.8	36.4	60.4	35.8	33.2	32.9	35.8	40.3	60.4	28.9	37.6	36.4	36.9	37.2	40.4	28.9	36.4	40.2	16.1
L'Administració	26.7	26.1	27.9	14.4	26.1	28.2	25.4	30.5	26.5	14.4	25.5	26.1	27.9	44.3	26.4	26.0	25.5	27.9	13.4	30.6
Tots	17.5	18.4	15.7	25.2	18.4	17.1	22.1	16.1	11.3	25.2	23.5	17.2	15.7	13.5	17.2	15.6	23.5	15.7	38.7	34.8
Altres	2.4	2.3	2.7	-	2.3	3.5	1.9	2.8	2.6	-	3.1	2.1	2.7	-	1.8	3.3	3.1	2.7	-	-
No sap	3.0	2.6	3.9	-	2.6	2.6	1.1	6.8	3.0	-	2.3	2.7	3.9	5.3	2.7	2.7	2.3	3.9	-	4.6
No contesta	.1	.1	-	-	.1	-	-	-	-	-	-	.1	-	-	.2	-	-	-	-	-

ENQUESTA CAMPANYA DE PREVENCIÓ DE RISCOS LABORALS

	SITUACIÓ LABORAL				OCUPACIÓ						TIPUS DE RELACIÓ LABORAL				TIPUS DE CONTRACTE					
	TOTAL	TRE-BALLA	NO TRE-BALLA	NC	TRE-BALLA	JUB. PENS.	ATU-RAT	MEST. CASA	ESTU-DIANT	NC	COM. PROPI	COM. ALIÈ	NO TRE-BALLA	NC	INDE-FINIT	TEM-PORAL	COM. PROPI	NO TRE-BALLA	NS	NC
TOTAL SENSE PONDERAR	2600	1684	911	5	1684	148	150	309	304	5	343	1339	911	7	1042	280	343	911	9	15
TOTAL PONDERAT	2600	1679	915	6	1679	146	162	303	305	6	331	1348	915	6	1048	280	331	915	11	15
P25. CREU QUE SÓN NECESSÀRIES LES CAMPANYES DE SENSIBILITZACIÓ PER PREVENIR ELS ACCIDENTS A LA FEINA?																				
Base: Total	2600	1679	915	6	1679	146	162	303	305	6	331	1348	915	6	1048	280	331	915	11	15
Sí	91.4	91.0	92.4	60.4	91.0	92.4	90.6	90.6	95.1	60.4	86.6	91.9	92.4	94.7	91.6	93.1	86.6	92.4	100.0	87.5
No	7.1	7.6	6.1	25.2	7.6	6.3	8.0	7.2	4.0	25.2	11.5	6.7	6.1	5.3	7.0	5.7	11.5	6.1	-	12.5
Indiferent	.5	.5	.4	14.4	.5	-	.5	-	.9	14.4	.0	.6	.4	-	.7	.4	.0	.4	-	-
No sap	.9	.9	1.1	-	.9	1.3	.9	2.2	-	-	1.9	.6	1.1	-	.6	.7	1.9	1.1	-	-
No contesta	.0	.1	-	-	.1	-	-	-	-	-	-	.1	-	-	.1	-	-	-	-	-
P26. I CREU QUE SÓN ÚTILS?																				
Base: Total	2600	1679	915	6	1679	146	162	303	305	6	331	1348	915	6	1048	280	331	915	11	15
Sí	76.6	75.8	78.0	85.6	75.8	79.6	75.3	78.6	77.9	85.6	73.0	76.6	78.0	67.8	77.3	74.5	73.0	78.0	72.5	65.6
No	17.8	18.7	16.1	-	18.7	15.3	22.0	14.2	15.2	-	20.2	18.2	16.1	32.2	17.2	22.0	20.2	16.1	16.4	24.2
Indiferent	1.2	1.2	1.0	14.4	1.2	-	-	1.3	1.7	14.4	.7	1.4	1.0	-	1.5	.9	.7	1.0	-	-
No sap	4.5	4.2	5.0	-	4.2	5.1	2.7	5.9	5.2	-	6.0	3.8	5.0	-	3.9	2.6	6.0	5.0	11.1	10.2
No contesta	.0	.0	-	-	.0	-	-	-	-	-	.1	-	-	-	-	-	.1	-	-	-
P27. CREU QUE DE FORMA GENERAL ES COMPLEIX LA LEGISLACIÓ SOBRE RISCOS LABORALS A LES EMPRESES I LLOCS DE TREBALL DE CATALUNYA?																				
Base: Total	2600	1679	915	6	1679	146	162	303	305	6	331	1348	915	6	1048	280	331	915	11	15
Sí	28.8	29.8	26.6	60.4	29.8	24.0	20.4	23.6	34.0	60.4	32.5	29.2	26.6	44.3	30.7	25.6	32.5	26.6	-	23.1
No	60.8	60.3	61.9	14.4	60.3	61.6	72.6	64.6	53.8	14.4	55.1	61.3	61.9	55.7	60.2	65.1	55.1	61.9	81.2	56.5
No sap	10.4	9.9	11.1	25.2	9.9	14.3	7.1	11.3	11.7	25.2	12.4	9.4	11.1	-	9.1	9.4	12.4	11.1	18.8	20.4
No contesta	.1	-	.3	-	-	-	-	.5	.5	-	-	-	.3	-	-	-	-	.3	-	-
P28. I CONCRETAMENT A L'EMPRESA ON VOSTÈ TREBALLA ES PRENEN MESURES PER PREVENIR ELS RISCOS LABORALS?																				
Base: Treballa	1679	1679	0	0	1679	0	0	0	0	0	328	1345	0	6	1046	280	328	0	11	15
Sí	78.6	78.6	-	-	78.6	-	-	-	-	-	73.5	79.9	-	71.3	81.8	72.3	73.5	-	83.6	76.2
No	14.5	14.5	-	-	14.5	-	-	-	-	-	11.8	15.1	-	28.7	14.3	18.5	11.8	-	3.0	22.7
A la meua empresa no hi ha riscos	6.0	6.0	-	-	6.0	-	-	-	-	-	12.2	4.5	-	-	3.6	7.6	12.2	-	13.4	-
No sap	.6	.6	-	-	.6	-	-	-	-	-	1.2	.5	-	-	.3	1.3	1.2	-	-	1.1
No contesta	.3	.3	-	-	.3	-	-	-	-	-	1.2	.1	-	-	-	.3	1.2	-	-	-

ENQUESTA CAMPANYA DE PREVENCIÓ DE RISCOS LABORALS

	SITUACIÓ LABORAL				OCUPACIÓ							TIPUS DE RELACIÓ LABORAL				TIPUS DE CONTRACTE					
	TOTAL	TRE-BALLA	NO TRE-BALLA	NC	TRE-BALLA	JUB. PENS.	ATU-RAT	MEST. CASA	ESTU-DIANT	NC	COM. PROPI	COM. ALIÈ	NO TRE-BALLA	NC	INDE-FINIT	TEM-PORAL	COM. PROPI	NO TRE-BALLA	NS	NC	
TOTAL SENSE PONDERAR	2600	1684	911	5	1684	148	150	309	304	5	343	1339	911	7	1042	280	343	911	9	15	
TOTAL PONDERAT	2600	1679	915	6	1679	146	162	303	305	6	331	1348	915	6	1048	280	331	915	11	15	
P29. VOSTÈ O ALGUNA PERSONA DEL SEU ENTORN FAMILIAR HA PATIT MAI ALGUN ACCIDENT LABORAL, ENCARA QUE SIGUI LLEU?																					
Base: Total	2600	1679	915	6	1679	146	162	303	305	6	331	1348	915	6	1048	280	331	915	11	15	
Sí	47.3	48.4	45.4	25.2	48.4	47.5	55.9	40.1	44.0	25.2	42.3	50.0	45.4	23.5	50.1	49.0	42.3	45.4	64.4	32.9	
No	52.5	51.5	54.1	74.8	51.5	52.0	43.6	59.4	55.6	74.8	57.2	50.0	54.1	76.5	49.9	51.0	57.2	54.1	35.6	67.1	
No sap	.2	.1	.3	-	.1	.5	.5	-	.4	-	.5	-	.3	-	-	-	.5	.3	-	-	
No contesta	.1	-	.2	-	-	-	-	.5	-	-	-	-	.2	-	-	-	-	.2	-	-	
P30. CONSIDERA QUE A LA SEVA ACTIVITAT LABORAL QUOTIDIANA VOSTÈ PERSONALMENT TÉ MOLTES, BASTANTS, POQUES O CAP POSSIBILITAT DE PATIR UN ACCIDENT LABORAL?																					
Base: Treballa	1679	1679	0	0	1679	0	0	0	0	0	328	1345	0	6	1046	280	328	0	11	15	
Moltes possibilitats	11.3	11.3	-	-	11.3	-	-	-	-	-	11.3	11.3	-	-	10.7	14.0	11.3	-	-	3.8	
Bastants possibilitats	19.9	19.9	-	-	19.9	-	-	-	-	-	15.0	21.1	-	-	21.7	19.4	15.0	-	13.4	10.2	
Poques possibilitats	57.8	57.8	-	-	57.8	-	-	-	-	-	55.8	58.2	-	59.1	58.7	55.3	55.8	-	78.9	65.9	
Cap possibilitat	10.7	10.7	-	-	10.7	-	-	-	-	-	17.2	9.1	-	12.2	8.6	11.3	17.2	-	7.7	7.6	
No sap	.2	.2	-	-	.2	-	-	-	-	-	.7	.1	-	5.3	.1	-	.7	-	-	2.3	
No contesta	.2	.2	-	-	.2	-	-	-	-	-	-	.1	-	23.5	.1	-	-	-	-	10.2	
P30-A. I VOSTÈ PERSONALMENT PREN MESURES PER EVITAR PATIR ACCIDENTS LABORALS?																					
Base: Té moltes o bastantes possibilitats	523	523	0	0	523	0	0	0	0	0	86	436	0	0	339	93	86	0	2	2	
Sí	95.6	95.6	-	-	95.6	-	-	-	-	-	94.0	95.9	-	-	96.3	94.3	94.0	-	100.0	100.0	
No	4.4	4.4	-	-	4.4	-	-	-	-	-	6.0	4.1	-	-	3.7	5.7	6.0	-	-	-	

	SITUACIÓ LABORAL				OCUPACIÓ						TIPUS DE RELACIÓ LABORAL				TIPUS DE CONTRACTE					
	TOTAL	TRE-BALLA	NO TRE-BALLA	NC	TRE-BALLA	JUB. PENS.	ATU-RAT	MEST. CASA	ESTU-DIANT	NC	COM. PROPI	COM. ALIÈ	NO TRE-BALLA	NC	INDE-FINIT	TEM-PORAL	COM. PROPI	NO TRE-BALLA	NS	NC
TOTAL SENSE PONDERAR	2600	1684	911	5	1684	148	150	309	304	5	343	1339	911	7	1042	280	343	911	9	15
TOTAL PONDERAT	2600	1679	915	6	1679	146	162	303	305	6	331	1348	915	6	1048	280	331	915	11	15
P31-A. EM PODRA DIR QUIN CANAL DE TELEVISIÓ MIRA MÉS HABITUALMENT?																				
Base: Total	2600	1679	915	6	1679	146	162	303	305	6	331	1348	915	6	1048	280	331	915	11	15
TVE1	10.9	9.8	13.0	14.4	9.8	19.8	12.2	18.7	4.5	14.4	12.2	9.3	13.0	-	10.3	5.3	12.2	13.0	13.4	8.5
TVE2	1.1	1.2	.8	-	1.2	1.0	2.3	.6	-	-	1.7	1.1	.8	-	1.1	1.2	1.7	.8	-	1.1
TV3	38.0	39.0	36.3	35.3	39.0	51.9	30.0	32.5	35.9	35.3	41.6	38.5	36.3	-	39.9	32.6	41.6	36.3	38.7	30.6
Canal 33	1.4	1.5	1.1	-	1.5	1.0	-	1.5	1.4	-	.9	1.6	1.1	-	1.5	2.2	.9	1.1	-	-
Tele 5	15.6	16.1	14.8	-	16.1	5.1	15.5	19.7	14.3	-	14.9	16.2	14.8	50.4	15.0	20.6	14.9	14.8	21.1	21.9
Antena 3	13.5	11.7	16.6	25.2	11.7	10.5	11.4	15.4	23.6	25.2	4.9	13.5	16.6	-	12.7	16.4	4.9	16.6	13.4	6.1
Cuatro	5.8	5.2	7.0	-	5.2	2.5	12.5	3.7	9.3	-	5.6	5.1	7.0	-	5.0	5.8	5.6	7.0	-	-
La Sexta	2.2	2.3	1.9	25.2	2.3	-	6.0	.2	2.2	25.2	2.8	2.3	1.9	-	2.0	3.7	2.8	1.9	-	-
TD8	.1	.0	.2	-	.0	-	-	.5	-	-	.2	-	.2	-	-	-	.2	.2	-	-
BTV	.2	.3	-	-	.3	-	-	-	-	-	-	.3	-	-	.3	.5	-	-	-	-
3/24	.1	.2	-	-	.2	-	-	-	-	-	.3	.1	-	-	-	.6	.3	-	-	-
Altres canals autonòmics o locals	.4	.3	.6	-	.3	1.0	1.1	.4	.2	-	.1	.3	.6	-	.2	.8	.1	.6	-	-
Canals de TDT, digital, satèl·lit, etc.	5.1	6.4	2.7	-	6.4	2.9	1.9	1.1	4.6	-	8.3	5.9	2.7	12.2	6.0	5.1	8.3	2.7	13.4	15.5
Canals estrangers	1.2	1.4	1.0	-	1.4	.8	2.1	.6	.9	-	1.9	1.3	1.0	-	1.1	1.8	1.9	1.0	-	-
Altres	.1	.1	-	-	.1	-	-	-	-	-	.2	.1	-	-	.1	-	.2	-	-	-
Cap	.1	.1	-	-	.1	-	-	-	-	-	-	.1	-	-	.1	.3	-	-	-	-
No sap	4.1	4.2	4.0	-	4.2	3.4	5.0	4.6	3.1	-	4.5	4.1	4.0	5.3	4.5	3.0	4.5	4.0	-	2.3
No contesta	.2	.2	.2	-	.2	-	-	.5	-	-	-	.1	.2	32.2	.1	-	-	.2	-	14.0
P31-B. I EN SEGON LLOC?																				
Base: Esmenta un canal de televisió	2487	1603	877	6	1603	141	154	287	295	6	316	1289	877	4	999	271	316	877	11	12
TVE1	10.9	11.1	10.5	-	11.1	14.9	5.8	17.0	4.5	-	13.4	10.5	10.5	21.5	10.4	11.5	13.4	10.5	-	9.7
TVE2	3.4	2.8	4.3	-	2.8	6.6	8.1	4.6	1.0	-	4.4	2.4	4.3	-	2.4	2.2	4.4	4.3	-	12.2
TV3	9.9	10.3	9.1	25.2	10.3	8.7	12.0	6.7	10.1	25.2	10.8	10.3	9.1	-	10.8	9.2	10.8	9.1	-	-
Canal 33	6.1	6.5	5.3	20.8	6.5	12.7	4.2	2.9	4.7	20.8	7.5	6.4	5.3	-	6.9	4.7	7.5	5.3	-	1.3
Tele 5	22.8	20.6	26.8	14.4	20.6	16.9	22.1	29.2	31.7	14.4	14.9	22.1	26.8	-	22.8	19.5	14.9	26.8	41.0	-
Antena 3	17.3	16.1	19.6	-	16.1	14.4	21.0	20.9	20.0	-	15.7	16.0	19.6	57.0	14.7	19.9	15.7	19.6	34.5	30.7
Cuatro	7.9	8.4	7.0	25.2	8.4	4.9	8.0	5.2	9.3	25.2	6.8	8.9	7.0	-	8.7	10.0	6.8	7.0	-	4.5
La Sexta	5.6	5.4	6.0	-	5.4	1.6	9.2	3.0	9.3	-	4.0	5.7	6.0	21.5	5.6	6.2	4.0	6.0	-	7.0
TD8	.4	.6	.2	-	.6	1.0	-	-	-	-	1.4	.4	.2	-	.3	.5	1.4	.2	-	-
BTV	.2	.3	.1	-	.3	-	-	.3	-	-	-	.4	.1	-	.4	.5	-	.1	-	-
3/24	.5	.7	.2	-	.7	.9	-	.2	-	-	.9	.6	.2	-	.8	.2	.9	.2	-	-
Altres canals autonòmics o locals	.4	.5	.1	-	.5	.2	-	.2	-	-	1.0	.4	.1	-	.4	.5	1.0	.1	-	-
Canals de TDT, digital, satèl·lit, etc.	3.8	4.0	3.4	-	4.0	7.8	1.8	3.8	1.8	-	4.8	3.8	3.4	-	4.3	2.0	4.8	3.4	-	-
Canals estrangers	.3	.2	.5	-	.2	.9	-	.4	.5	-	.9	.1	.5	-	.1	-	.9	.5	-	-
Cap més	10.5	12.4	6.9	14.4	12.4	8.6	7.9	5.4	7.0	14.4	13.4	12.2	6.9	-	11.5	13.2	13.4	6.9	24.5	34.5

	SITUACIÓ LABORAL				OCUPACIÓ						TIPUS DE RELACIÓ LABORAL				TIPUS DE CONTRACTE					
	TOTAL	TRE- BALLA	NO TRE- BALLA	NC	TRE- BALLA	JUB. PENS.	ATU- RAT	MEST. CASA	ESTU- DIANT	NC	COM. PROPI	COM. ALIÈ	NO TRE- BALLA	NC	INDE- FINIT	TEM- PORAL	COM. PROPI	NO TRE- BALLA	NS	NC
TOTAL SENSE PONDERAR	2600	1684	911	5	1684	148	150	309	304	5	343	1339	911	7	1042	280	343	911	9	15
TOTAL PONDERAT	2600	1679	915	6	1679	146	162	303	305	6	331	1348	915	6	1048	280	331	915	11	15
P31. EM PODRIA DIR QUIN CANAL DE TELEVISIÓ MIRA?																				
Base: Total	2600	1679	915	6	1679	146	162	303	305	6	331	1348	915	6	1048	280	331	915	11	15
TVE1	21.3	20.4	23.1	14.4	20.4	34.3	17.7	34.9	8.9	14.4	24.9	19.3	23.1	13.5	20.2	16.4	24.9	23.1	13.4	16.6
TVE2	4.3	3.9	4.9	-	3.9	7.4	10.0	5.0	1.0	-	5.9	3.4	4.9	-	3.4	3.3	5.9	4.9	-	11.3
TV3	47.5	48.8	45.0	60.4	48.8	60.3	41.3	38.8	45.7	60.4	51.9	48.3	45.0	-	50.2	41.5	51.9	45.0	38.7	30.6
Canal 33	7.2	7.7	6.2	20.8	7.7	13.3	3.9	4.3	6.0	20.8	8.1	7.7	6.2	-	8.1	6.8	8.1	6.2	-	1.1
Tele 5	37.4	35.8	40.5	14.4	35.8	21.4	36.5	47.4	45.0	14.4	29.1	37.3	40.5	50.4	36.7	39.5	29.1	40.5	62.1	21.9
Antena 3	30.0	27.1	35.4	25.2	27.1	24.4	31.3	35.3	43.0	25.2	19.9	28.8	35.4	35.7	26.8	35.6	19.9	35.4	47.9	31.8
Cuatro	13.4	13.2	13.7	25.2	13.2	7.2	20.2	8.6	18.4	25.2	12.1	13.6	13.7	-	13.3	15.4	12.1	13.7	-	3.8
La Sexta	7.6	7.5	7.6	25.2	7.5	1.5	14.7	3.1	11.2	25.2	6.7	7.8	7.6	13.5	7.4	9.7	6.7	7.6	-	5.9
TD8	.5	.6	.3	-	.6	.9	-	.5	-	-	1.5	.3	.3	-	.3	.5	1.5	.3	-	-
BTV	.4	.5	.1	-	.5	-	-	.3	-	-	-	.7	.1	-	.6	1.0	-	.1	-	-
3/24	.6	.8	.2	-	.8	.9	-	.2	-	-	1.2	.7	.2	-	.7	.8	1.2	.2	-	-
Altres canals autonòmics o locals	.7	.8	.7	-	.8	1.3	1.1	.6	.2	-	1.0	.7	.7	-	.6	1.3	1.0	.7	-	-
Canals de TDT, digital, satèl·lit, etc.	8.7	10.2	6.0	-	10.2	10.5	3.7	4.6	6.4	-	12.9	9.5	6.0	12.2	10.1	7.1	12.9	6.0	13.4	15.5
Canals estrangers	1.5	1.6	1.4	-	1.6	1.7	2.1	.9	1.4	-	2.8	1.3	1.4	-	1.2	1.8	2.8	1.4	-	-
Altres	.1	.1	-	-	.1	-	-	-	-	-	.2	.1	-	-	.1	-	.2	-	-	-
Cap	.1	.1	-	-	.1	-	-	-	-	-	-	.1	-	-	.1	.3	-	-	-	-
No sap	4.1	4.2	4.0	-	4.2	3.4	5.0	4.6	3.1	-	4.5	4.1	4.0	5.3	4.5	3.0	4.5	4.0	-	2.3
No contesta	.2	.2	.2	-	.2	-	-	.5	-	-	-	.1	.2	32.2	.1	-	-	.2	-	14.0

	SITUACIÓ LABORAL				OCUPACIÓ						TIPUS DE RELACIÓ LABORAL				TIPUS DE CONTRACTE					
	TOTAL	TRE- BALLA	NO TRE- BALLA	NC	TRE- BALLA	JUB. PENS.	ATU- RAT	MEST. CASA	ESTU- DIANT	NC	COM. PROPI	COM. ALIÈ	NO TRE- BALLA	NC	INDE- FINIT	TEM- PORAL	COM. PROPI	NO TRE- BALLA	NS	NC
TOTAL SENSE PONDERAR	2600	1684	911	5	1684	148	150	309	304	5	343	1339	911	7	1042	280	343	911	9	15
TOTAL PONDERAT	2600	1679	915	6	1679	146	162	303	305	6	331	1348	915	6	1048	280	331	915	11	15
P32-A. EM PODRA DIR QUINA EMISSORA DE RÀDIO ESCOLTA MÉS HABITUALMENT?																				
Base: Escolta la ràdio	1517	1021	495	1	1021	92	93	145	166	1	199	822	495	2	665	151	199	495	5	2
Catalunya Ràdio	16.7	18.5	12.7	100.0	18.5	26.4	8.9	15.0	5.2	100.0	24.4	17.0	12.7	81.7	18.7	9.2	24.4	12.7	33.8	69.0
Cadena SER	11.9	12.2	11.4	-	12.2	15.1	15.5	14.8	4.2	-	9.0	13.0	11.4	-	13.7	10.3	9.0	11.4	-	-
RNE1 (Radio 1)	2.6	2.5	2.9	-	2.5	2.6	1.9	3.5	3.1	-	2.4	2.5	2.9	-	2.7	1.5	2.4	2.9	-	-
Ràdio 4	.2	.1	.3	-	.1	.9	-	.5	-	-	-	.2	.3	-	.2	-	-	.3	-	-
Onda Cero	5.5	4.7	7.3	-	4.7	13.0	3.7	12.1	1.8	-	3.5	5.0	7.3	-	4.4	6.4	3.5	7.3	27.6	15.5
RAC1	9.1	10.3	6.5	-	10.3	7.0	8.4	3.5	7.7	-	10.9	10.2	6.5	-	10.8	8.1	10.9	6.5	-	-
Cadena COPE	2.9	3.2	2.5	-	3.2	3.0	3.3	3.5	.9	-	2.4	3.3	2.5	-	3.1	4.5	2.4	2.5	-	-
40 Principales	11.5	11.8	10.9	-	11.8	2.4	9.1	4.5	22.1	-	11.6	11.8	10.9	-	10.4	17.3	11.6	10.9	38.7	-
Flaix FM	7.7	5.9	11.5	-	5.9	-	12.8	2.8	24.8	-	5.9	5.9	11.5	-	5.0	10.3	5.9	11.5	-	-
RAC105	4.4	4.8	3.6	-	4.8	.9	4.3	1.5	6.5	-	4.6	4.9	3.6	-	5.2	3.7	4.6	3.6	-	-
Cadena Dial	3.1	2.7	3.9	-	2.7	1.6	1.6	8.0	2.9	-	.8	3.1	3.9	-	3.0	3.8	.8	3.9	-	-
Ràdio Tele Taxi	3.0	2.3	4.5	-	2.3	5.7	.8	10.0	1.0	-	3.3	2.1	4.5	-	2.3	1.0	3.3	4.5	-	-
M80	2.7	3.1	2.0	-	3.1	-	3.0	1.9	2.7	-	1.9	3.4	2.0	-	3.5	2.9	1.9	2.0	-	-
Catalunya Informació	1.0	1.1	.7	-	1.1	-	-	1.7	.5	-	1.9	1.0	.7	-	1.2	-	1.9	.7	-	-
Altres emissores generalistes	2.3	2.1	2.8	-	2.1	7.2	3.0	2.6	.3	-	1.6	2.2	2.8	-	2.2	2.4	1.6	2.8	-	-
Altres radiofòrmules musicals	8.8	9.1	8.3	-	9.1	4.6	13.5	4.0	11.1	-	7.9	9.4	8.3	-	8.7	12.9	7.9	8.3	-	-
Emissores locals	2.0	1.8	2.6	-	1.8	1.5	1.7	4.7	1.8	-	2.1	1.7	2.6	-	1.9	.7	2.1	2.6	-	-
Emissores estrangeres	.3	.2	.6	-	.2	-	3.0	-	-	-	1.0	-	.6	-	-	-	1.0	.6	-	-
Altres	.1	.2	-	-	.2	-	-	-	-	-	-	.2	-	-	.0	1.0	-	-	-	-
No sap	3.4	2.9	4.5	-	2.9	7.8	5.4	4.3	2.4	-	4.7	2.4	4.5	18.3	2.4	2.6	4.7	4.5	-	15.5
No contesta	.6	.6	.6	-	.6	-	-	1.0	.9	-	-	.7	.6	-	.6	1.4	-	.6	-	-

ENQUESTA CAMPANYA DE PREVENCIÓ DE RISCOS LABORALS

	SITUACIÓ LABORAL				OCUPACIÓ						TIPUS DE RELACIÓ LABORAL				TIPUS DE CONTRACTE					
	TOTAL	TRE- BALLA	NO TRE- BALLA	NC	TRE- BALLA	JUB. PENS.	ATU- RAT	MEST. CASA	ESTU- DIANT	NC	COM. PROPI	COM. ALIÈ	NO TRE- BALLA	NC	INDE- FINIT	TEM- PORAL	COM. PROPI	NO TRE- BALLA	NS	NC
TOTAL SENSE PONDERAR	2600	1684	911	5	1684	148	150	309	304	5	343	1339	911	7	1042	280	343	911	9	15
TOTAL PONDERAT	2600	1679	915	6	1679	146	162	303	305	6	331	1348	915	6	1048	280	331	915	11	15
P32-B. I EN SEGON LLOC?																				
Base: Esmenta una emissora de ràdio	1456	986	469	1	986	85	88	137	160	1	190	796	469	2	645	145	190	469	5	2
Catalunya Ràdio	9.5	10.2	8.1	-	10.2	7.8	13.7	2.2	10.2	-	8.7	10.6	8.1	-	10.8	9.3	8.7	8.1	22.9	-
Cadena SER	5.9	5.5	6.9	-	5.5	8.3	11.4	4.6	5.6	-	4.9	5.6	6.9	-	6.5	1.9	4.9	6.9	-	-
RNE1 (Radio 1)	2.2	1.8	3.1	-	1.8	6.2	.8	3.7	2.2	-	.8	2.0	3.1	-	1.7	3.3	.8	3.1	-	-
Ràdio 4	.1	.2	-	-	.2	-	-	-	-	-	-	.2	-	-	.3	-	-	-	-	-
Onda Cero	2.8	3.1	2.2	-	3.1	5.0	3.4	1.4	.8	-	5.2	2.6	2.2	-	3.1	.5	5.2	2.2	-	-
RAC1	6.0	7.2	3.4	-	7.2	9.3	1.0	2.6	2.4	-	8.7	6.8	3.4	-	7.2	5.2	8.7	3.4	6.2	-
Cadena COPE	2.2	2.5	1.5	-	2.5	-	4.3	.5	1.7	-	4.0	2.1	1.5	-	2.5	.5	4.0	1.5	-	-
40 Principales	7.0	6.4	8.4	-	6.4	5.3	5.4	7.8	12.2	-	3.3	7.1	8.4	-	6.4	10.0	3.3	8.4	-	18.3
Flaix FM	5.3	4.3	7.4	-	4.3	.7	7.3	3.7	14.1	-	4.5	4.3	7.4	-	3.7	7.1	4.5	7.4	-	-
RAC105	4.2	4.8	3.0	-	4.8	2.4	5.1	2.9	2.3	-	6.0	4.5	3.0	-	5.1	.7	6.0	3.0	43.4	-
Cadena Dial	3.3	3.6	2.8	-	3.6	.2	1.0	4.2	4.0	-	2.2	4.0	2.8	-	4.1	3.5	2.2	2.8	-	-
Ràdio Tele Taxi	1.4	.8	2.5	-	.8	2.6	3.8	3.4	.9	-	1.2	.7	2.5	-	.8	.6	1.2	2.5	-	-
M80	2.2	2.5	1.5	-	2.5	.7	2.3	2.6	.5	-	3.4	2.3	1.5	-	2.1	3.0	3.4	1.5	-	-
Catalunya Informació	1.1	1.5	.3	-	1.5	-	1.4	-	-	-	2.8	1.2	.3	-	1.2	1.1	2.8	.3	-	-
Altres emissores generalistes	3.0	3.4	2.1	-	3.4	3.9	4.8	1.6	.1	-	1.4	3.9	2.1	-	4.3	2.4	1.4	2.1	-	-
Altres radiofòrmules musicals	11.7	10.6	13.9	-	10.6	7.7	8.0	8.6	25.1	-	9.3	11.0	13.9	-	9.4	18.5	9.3	13.9	-	-
Emissores locals	2.0	2.1	1.8	-	2.1	2.7	-	2.9	1.2	-	1.4	2.3	1.8	-	2.5	1.5	1.4	1.8	-	-
Emissores estrangeres	.0	.1	-	-	.1	-	-	-	-	-	-	.1	-	-	.1	-	-	-	-	-
Altres	.9	1.0	.7	-	1.0	1.5	-	1.5	-	-	.8	1.0	.7	-	1.0	1.5	.8	.7	-	-
Cap més	29.1	28.4	30.3	100.0	28.4	35.8	26.3	45.7	16.6	100.0	31.4	27.6	30.3	100.0	27.2	29.5	31.4	30.3	27.6	81.7

ENQUESTA CAMPANYA DE PREVENCIÓ DE RISCOS LABORALS

	SITUACIÓ LABORAL				OCUPACIÓ						TIPUS DE RELACIÓ LABORAL				TIPUS DE CONTRACTE					
	TOTAL	TRE- BALLA	NO TRE- BALLA	NC	TRE- BALLA	JUB. PENS.	ATU- RAT	MEST. CASA	ESTU- DIANT	NC	COM. PROPI	COM. ALIÈ	NO TRE- BALLA	NC	INDE- FINIT	TEM- PORAL	COM. PROPI	NO TRE- BALLA	NS	NC
TOTAL SENSE PONDERAR	2600	1684	911	5	1684	148	150	309	304	5	343	1339	911	7	1042	280	343	911	9	15
TOTAL PONDERAT	2600	1679	915	6	1679	146	162	303	305	6	331	1348	915	6	1048	280	331	915	11	15
P32. EM PODRA DIR QUINA EMISSORA DE RÀDIO ESCOLTA?																				
Base: Total	1517	1021	495	1	1021	92	93	145	166	1	199	822	495	2	665	151	199	495	5	2
Catalunya Ràdio	25.8	28.4	20.4	100.0	28.4	33.6	21.9	17.1	15.1	100.0	32.7	27.3	20.4	81.7	29.2	18.2	32.7	20.4	56.6	69.0
Cadena SER	17.6	17.5	18.0	-	17.5	22.8	26.3	19.2	9.7	-	13.6	18.4	18.0	-	20.0	12.1	13.6	18.0	-	-
RNE1 (Radio 1)	4.7	4.2	5.9	-	4.2	8.3	2.7	7.0	5.3	-	3.2	4.4	5.9	-	4.4	4.7	3.2	5.9	-	-
Ràdio 4	.3	.3	.3	-	.3	.9	-	.5	-	-	-	.4	.3	-	.5	-	-	.3	-	-
Onda Cero	8.2	7.7	9.4	-	7.7	17.7	7.0	13.5	2.5	-	8.5	7.5	9.4	-	7.4	6.9	8.5	9.4	27.6	15.5
RAC1	14.8	17.3	9.7	-	17.3	15.5	9.3	5.9	10.0	-	19.2	16.8	9.7	-	17.8	13.1	19.2	9.7	6.2	-
Cadena COPE	5.1	5.6	4.0	-	5.6	3.0	7.4	4.0	2.6	-	6.3	5.4	4.0	-	5.6	5.0	6.3	4.0	-	-
40 Principales	18.2	17.9	18.9	-	17.9	7.3	14.2	11.9	33.9	-	14.7	18.7	18.9	-	16.6	26.9	14.7	18.9	38.7	15.5
Flaix FM	12.8	10.1	18.5	-	10.1	.6	19.7	6.4	38.5	-	10.2	10.1	18.5	-	8.6	17.2	10.2	18.5	-	-
RAC105	8.5	9.5	6.4	-	9.5	3.2	9.2	4.2	8.7	-	10.4	9.3	6.4	-	10.1	4.4	10.4	6.4	43.4	-
Cadena Dial	6.3	6.2	6.6	-	6.2	1.8	2.6	11.9	6.8	-	2.9	6.9	6.6	-	6.9	7.2	2.9	6.6	-	-
Ràdio Tele Taxi	4.3	3.1	6.9	-	3.1	8.1	4.5	13.3	1.9	-	4.5	2.8	6.9	-	3.1	1.6	4.5	6.9	-	-
M80	4.8	5.5	3.4	-	5.5	.6	5.2	4.4	3.1	-	5.1	5.6	3.4	-	5.6	5.8	5.1	3.4	-	-
Catalunya Informació	2.1	2.6	.9	-	2.6	-	1.4	1.7	.5	-	4.6	2.1	.9	-	2.4	1.0	4.6	.9	-	-
Altres emissores generalistes	5.2	5.4	4.8	-	5.4	10.8	7.5	4.1	.4	-	3.0	6.0	4.8	-	6.3	4.7	3.0	4.8	-	-
Altres radiofòrmules musicals	20.0	19.4	21.5	-	19.4	11.7	21.1	12.1	35.4	-	16.8	20.0	21.5	-	17.8	30.6	16.8	21.5	-	-
Emissores locals	3.9	3.8	4.2	-	3.8	4.0	1.7	7.4	3.0	-	3.4	3.9	4.2	-	4.3	2.1	3.4	4.2	-	-
Emissores estrangeres	.3	.2	.6	-	.2	-	3.0	-	-	-	1.0	.1	.6	-	.1	-	1.0	.6	-	-
Altres	1.0	1.1	.7	-	1.1	1.4	-	1.4	-	-	.8	1.2	.7	-	1.0	2.4	.8	.7	-	-
No sap	3.4	2.9	4.5	-	2.9	7.8	5.4	4.3	2.4	-	4.7	2.4	4.5	18.3	2.4	2.6	4.7	4.5	-	15.5
No contesta	.6	.6	.6	-	.6	-	-	1.0	.9	-	-	.7	.6	-	.6	1.4	-	.6	-	-

	SITUACIÓ LABORAL				OCUPACIÓ							TIPUS DE RELACIÓ LABORAL				TIPUS DE CONTRACTE				
	TOTAL	TRE-BALLA	NO TRE-BALLA	NC	TRE-BALLA	JUB. PENS.	ATU-RAT	MEST. CASA	ESTU-DIANT	NC	COM. PROPI	COM. ALIÈ	NO TRE-BALLA	NC	INDE-FINIT	TEM-PORAL	COM. PROPI	NO TRE-BALLA	NS	NC
TOTAL SENSE PONDERAR	2600	1684	911	5	1684	148	150	309	304	5	343	1339	911	7	1042	280	343	911	9	15
TOTAL PONDERAT	2600	1679	915	6	1679	146	162	303	305	6	331	1348	915	6	1048	280	331	915	11	15
P33-A. EM PODRA DIR QUIN DIARI LLEGEIX HABITUALMENT?																				
Base: Total	2600	1679	915	6	1679	146	162	303	305	6	331	1348	915	6	1048	280	331	915	11	15
El Periódico de Catalunya	20.1	20.9	18.4	71.1	20.9	29.6	20.0	19.5	11.1	71.1	20.5	21.3	18.4	-	23.1	13.8	20.5	18.4	43.2	10.2
La Vanguardia	20.3	21.7	18.0	-	21.7	21.2	14.7	16.4	19.8	-	29.3	19.7	18.0	36.9	20.9	14.9	29.3	18.0	11.1	37.6
El País	8.9	9.9	7.0	-	9.9	8.6	9.2	4.2	8.0	-	13.7	8.9	7.0	-	10.2	4.7	13.7	7.0	-	-
El Punt	2.9	3.6	1.6	-	3.6	1.2	1.6	1.4	2.0	-	3.4	3.7	1.6	-	3.6	4.1	3.4	1.6	7.7	-
Avui	2.2	2.3	2.1	-	2.3	4.3	1.1	1.0	2.5	-	2.2	2.3	2.1	-	2.2	2.7	2.2	2.1	-	-
El Mundo	1.4	1.4	1.4	-	1.4	3.2	.5	1.0	1.5	-	1.1	1.5	1.4	-	1.7	1.0	1.1	1.4	-	-
ABC	.1	.1	.2	-	.1	.6	-	.4	-	-	.0	.1	.2	-	.1	.3	.0	.2	-	-
La Razón	.3	.3	.4	-	.3	-	-	.4	.8	-	-	.3	.4	-	.3	.3	-	.4	-	-
Público	.4	.3	.5	-	.3	-	-	-	1.6	-	.5	.2	.5	-	.3	-	.5	.5	-	-
Diaris gratuïts	10.7	9.6	12.9	-	9.6	3.4	15.0	11.6	17.6	-	4.9	10.7	12.9	13.5	9.8	14.4	4.9	12.9	11.1	5.9
Diaris esportius	5.5	6.1	4.3	-	6.1	2.3	5.4	.8	8.2	-	4.4	6.6	4.3	-	5.6	10.0	4.4	4.3	-	12.2
Diari Segre	1.9	1.7	2.2	-	1.7	1.6	1.5	2.7	2.5	-	1.8	1.7	2.2	8.7	1.5	2.4	1.8	2.2	-	3.8
Diari de Tarragona	1.8	1.8	1.8	-	1.8	1.1	1.0	3.7	.8	-	1.2	2.0	1.8	-	1.8	2.8	1.2	1.8	-	-
Regió 7	1.0	.8	1.5	-	.8	1.9	1.4	1.6	1.2	-	.6	.8	1.5	-	.7	1.3	.6	1.5	-	-
Altres diaris locals o comarcals	3.3	2.7	4.3	-	2.7	5.3	3.7	4.9	3.5	-	3.0	2.7	4.3	-	2.2	4.4	3.0	4.3	-	-
Diaris econòmics	.3	.4	.1	-	.4	-	.5	-	-	-	-	.5	.1	-	.7	-	-	.1	-	-
Diaris estrangers	.1	.1	.2	-	.1	.5	.5	.2	-	-	-	.1	.2	-	.2	-	-	.2	-	-
Cap	17.3	15.2	21.2	28.9	15.2	14.2	22.9	27.2	17.7	28.9	12.2	16.0	21.2	12.2	14.4	21.6	12.2	21.2	26.8	17.8
No sap	1.0	.6	1.6	-	.6	1.0	1.1	2.5	1.2	-	.9	.6	1.6	5.3	.5	.8	.9	1.6	-	2.3
No contesta	.3	.4	.2	-	.4	-	-	.5	-	-	.3	.3	.2	23.5	.2	.5	.3	.2	-	10.2
P33-B. I EN SEGON LLOC?																				
Base: Esmenta un diari	2116	1407	705	4	1407	123	123	211	247	4	287	1120	705	4	890	216	287	705	8	10
El Periódico de Catalunya	14.3	16.0	11.0	-	16.0	17.1	10.9	9.6	9.0	-	16.9	15.8	11.0	-	17.0	11.3	16.9	11.0	-	14.7
La Vanguardia	16.2	16.2	16.3	-	16.2	11.9	28.5	14.7	13.7	-	16.6	16.1	16.3	-	17.2	12.0	16.6	16.3	-	12.1
El País	8.2	8.7	7.2	-	8.7	6.4	5.4	6.4	9.2	-	8.6	8.7	7.2	-	9.0	8.0	8.6	7.2	4.1	-
El Punt	1.7	1.6	1.9	-	1.6	.7	1.0	1.7	3.2	-	1.5	1.7	1.9	-	1.9	.8	1.5	1.9	-	-
Avui	2.6	2.7	2.3	-	2.7	5.8	3.6	1.7	.5	-	2.2	2.8	2.3	-	2.8	3.0	2.2	2.3	-	-
El Mundo	1.8	2.0	1.4	-	2.0	1.0	2.5	1.7	.9	-	1.9	2.0	1.4	-	2.2	1.4	1.9	1.4	-	-
ABC	.1	.1	.2	-	.1	-	-	.7	-	-	-	.1	.2	-	.2	-	-	.2	-	-
La Razón	.5	.6	.3	-	.6	-	-	.6	.3	-	1.0	.5	.3	-	.6	-	1.0	.3	-	-
Público	.3	.3	.3	-	.3	-	-	-	.8	-	-	.4	.3	-	.4	.7	-	.3	-	-
Diaris gratuïts	6.8	5.1	9.7	70.7	5.1	11.7	6.6	8.3	11.5	70.7	4.7	5.5	9.7	-	4.0	10.9	4.7	9.7	-	20.1
Diaris esportius	7.5	7.9	6.6	-	7.9	8.6	5.3	4.3	8.1	-	8.8	7.7	6.6	-	7.4	9.0	8.8	6.6	18.3	-
Diari Segre	1.1	1.1	1.1	-	1.1	1.5	.5	1.6	.9	-	.6	1.2	1.1	-	1.2	.6	.6	1.1	15.2	-
Diari de Tarragona	.9	1.0	.8	-	1.0	.9	-	.7	1.1	-	1.1	.9	.8	-	1.1	.4	1.1	.8	-	-
Regió 7	.4	.5	.3	-	.5	-	-	.7	.3	-	.3	.6	.3	-	.6	.3	.3	.3	-	-
Altres diaris locals o comarcals	4.2	4.4	3.7	-	4.4	3.9	3.4	4.7	3.0	-	4.0	4.4	3.7	22.8	4.4	4.5	4.0	3.7	10.5	8.4
Diaris econòmics	.4	.5	.2	-	.5	.6	-	-	.2	-	.4	.6	.2	-	.6	.6	.4	.2	-	-
Diaris estrangers	.9	1.1	.5	-	1.1	1.7	-	-	.5	-	3.0	.7	.5	-	.6	.8	3.0	.5	-	-
Altres	.1	.1	.1	-	.1	-	-	-	.3	-	-	.1	.1	-	-	.4	-	.1	-	-
Cap més	32.0	30.0	36.1	29.3	30.0	28.3	32.2	42.6	36.6	29.3	28.5	30.2	36.1	77.2	28.8	35.3	28.5	36.1	51.9	44.7

	SITUACIÓ LABORAL				OCUPACIÓ						TIPUS DE RELACIÓ LABORAL				TIPUS DE CONTRACTE					
	TOTAL	TRE- BALLA	NO TRE- BALLA	NC	TRE- BALLA	JUB. PENS.	ATU- RAT	MEST. CASA	ESTU- DIANT	NC	COM. PROPI	COM. ALIÈ	NO TRE- BALLA	NC	INDE- FINIT	TEM- PORAL	COM. PROPI	NO TRE- BALLA	NS	NC
TOTAL SENSE PONDERAR	2600	1684	911	5	1684	148	150	309	304	5	343	1339	911	7	1042	280	343	911	9	15
TOTAL PONDERAT	2600	1679	915	6	1679	146	162	303	305	6	331	1348	915	6	1048	280	331	915	11	15
P33. EM PODRA DIR QUIN DIARI LLEGEIX?																				
Base: Total	2600	1679	915	6	1679	146	162	303	305	6	331	1348	915	6	1048	280	331	915	11	15
El Periódico de Catalunya	31.8	34.4	26.8	71.1	34.4	44.1	28.3	26.2	18.4	71.1	35.1	34.5	26.8	-	37.6	22.5	35.1	26.8	43.2	20.4
La Vanguardia	33.5	35.3	30.5	-	35.3	31.2	36.3	26.6	30.9	-	43.7	33.1	30.5	36.9	35.5	24.2	43.7	30.5	11.1	46.0
El País	15.5	17.2	12.6	-	17.2	14.0	13.3	8.6	15.5	-	21.2	16.2	12.6	-	17.9	10.8	21.2	12.6	3.0	-
El Punt	4.3	5.0	3.1	-	5.0	1.8	2.4	2.6	4.6	-	4.7	5.1	3.1	-	5.2	4.7	4.7	3.1	7.7	-
Avui	4.3	4.5	3.8	-	4.5	9.2	3.8	2.2	2.9	-	4.2	4.6	3.8	-	4.6	5.0	4.2	3.8	-	-
El Mundo	2.9	3.1	2.5	-	3.1	4.0	2.5	2.2	2.1	-	2.8	3.2	2.5	-	3.5	2.1	2.8	2.5	-	-
ABC	.3	.2	.4	-	.2	.6	-	.9	-	-	.0	.2	.4	-	.2	.3	.0	.4	-	-
La Razón	.7	.8	.6	-	.8	-	-	.8	1.1	-	.9	.7	.6	-	.9	.3	.9	.6	-	-
Público	.6	.6	.7	-	.6	-	-	-	2.2	-	.5	.6	.7	-	.6	.5	.5	.7	-	-
Diaris gratuïts	16.3	13.9	20.4	50.3	13.9	13.3	20.1	17.4	27.0	50.3	8.9	15.3	20.4	13.5	13.2	22.8	8.9	20.4	11.1	19.9
Diaris esportius	11.6	12.8	9.4	-	12.8	9.6	9.5	3.9	14.7	-	12.0	13.0	9.4	-	11.9	17.0	12.0	9.4	13.4	12.2
Diari Segre	2.8	2.6	3.1	-	2.6	2.9	1.8	3.8	3.2	-	2.3	2.7	3.1	8.7	2.6	2.9	2.3	3.1	11.1	3.8
Diari de Tarragona	2.5	2.6	2.4	-	2.6	1.8	1.0	4.2	1.7	-	2.1	2.8	2.4	-	2.7	3.1	2.1	2.4	-	-
Regió 7	1.4	1.2	1.7	-	1.2	1.9	1.4	2.1	1.4	-	.9	1.3	1.7	-	1.2	1.5	.9	1.7	-	-
Altres diaris locals o comarcals	6.7	6.4	7.2	-	6.4	8.6	6.3	8.2	5.9	-	6.4	6.3	7.2	13.5	5.9	7.9	6.4	7.2	7.7	5.9
Diaris econòmics	.6	.9	.2	-	.9	.5	.5	-	.2	-	.4	1.0	.2	-	1.2	.4	.4	.2	-	-
Diaris estrangers	.9	1.0	.6	-	1.0	1.9	.5	.2	.4	-	2.6	.7	.6	-	.7	.6	2.6	.6	-	-
Altres	.1	.0	.1	-	.0	-	-	-	.3	-	-	.1	.1	-	-	.3	-	.1	-	-
Cap	17.3	15.2	21.2	28.9	15.2	14.2	22.9	27.2	17.7	28.9	12.2	16.0	21.2	12.2	14.4	21.6	12.2	21.2	26.8	17.8
No sap	1.0	.6	1.6	-	.6	1.0	1.1	2.5	1.2	-	.9	.6	1.6	5.3	.5	.8	.9	1.6	-	2.3
No contesta	.3	.4	.2	-	.4	-	-	.5	-	-	.3	.3	.2	23.5	.2	.5	.3	.2	-	10.2

	SITUACIÓ LABORAL				OCUPACIÓ							TIPUS DE RELACIÓ LABORAL				TIPUS DE CONTRACTE					
	TOTAL	TRE- BALLA	NO TRE- BALLA	NC	TRE- BALLA	JUB. PENS.	ATU- RAT	MEST. CASA	ESTU- DIANT	NC	COM. PROPI	COM. ALIÈ	NO TRE- BALLA	NC	INDE- FINIT	TEM- PORAL	COM. PROPI	NO TRE- BALLA	NS	NC	
TOTAL SENSE PONDERAR	2600	1684	911	5	1684	148	150	309	304	5	343	1339	911	7	1042	280	343	911	9	15	
TOTAL PONDERAT	2600	1679	915	6	1679	146	162	303	305	6	331	1348	915	6	1048	280	331	915	11	15	
P34. A QUIN SECTOR TREBALLA VOSTÈ ACTUALMENT?																					
Base: Treballa / No contesta	1685	1679	0	6	1679	0	0	0	0	6	331	1348	0	6	1048	280	331	0	11	15	
Agricultura, ramaderia i pesca	1.6	1.6	-	-	1.6	-	-	-	-	-	3.8	1.1	-	-	1.1	1.0	3.8	-	-	-	
Indústries extractives i producció i distribució d'energia, gas i aigua	2.4	2.4	-	-	2.4	-	-	-	-	-	.7	2.8	-	-	3.0	2.1	.7	-	-	2.3	
Indústries manufactureres	18.0	17.9	-	20.8	17.9	-	-	-	-	20.8	12.7	19.3	-	8.7	20.9	13.5	12.7	-	26.8	3.8	
Construcció	9.3	9.3	-	-	9.3	-	-	-	-	-	15.6	7.8	-	-	6.9	11.4	15.6	-	-	4.9	
Comerç i reparacions	10.5	10.5	-	25.2	10.5	-	-	-	-	25.2	12.7	10.0	-	-	10.4	9.2	12.7	-	-	-	
Hoteleria	6.8	6.9	-	-	6.9	-	-	-	-	-	8.2	6.5	-	-	5.9	8.6	8.2	-	13.4	-	
Transport i comunicacions	7.6	7.6	-	-	7.6	-	-	-	-	-	6.6	7.9	-	-	8.2	7.2	6.6	-	-	-	
Mediació financera	2.6	2.6	-	-	2.6	-	-	-	-	-	.7	3.1	-	-	3.8	.8	.7	-	-	-	
Activitats immobiliàries i serveis empresarials	12.1	12.1	-	14.4	12.1	-	-	-	-	14.4	18.4	10.6	-	-	10.5	10.1	18.4	-	14.1	20.4	
Administració pública	5.2	5.2	-	-	5.2	-	-	-	-	-	-	6.5	-	-	6.8	5.3	-	-	7.7	-	
Educació	7.5	7.5	-	14.4	7.5	-	-	-	-	14.4	5.4	8.1	-	-	7.4	10.2	5.4	-	24.5	-	
Activitats sanitàries i serveis socials	7.2	7.3	-	-	7.3	-	-	-	-	-	3.6	8.2	-	-	7.7	9.9	3.6	-	-	10.2	
Serveis personals i domèstics	8.3	8.2	-	25.2	8.2	-	-	-	-	25.2	10.7	7.8	-	-	6.9	10.7	10.7	-	13.4	8.5	
No contesta	.8	.8	-	-	.8	-	-	-	-	-	.9	.4	-	91.3	.3	-	.9	-	-	50.0	
P35. VOSTÈ TREBALLA PER COMPTE PROPI O PER COMPTE ALIÈ?																					
Base: Treballa / No contesta	1685	1679	0	6	1679	0	0	0	0	6	331	1348	0	6	1048	280	331	0	11	15	
Compte propi	19.7	19.5	-	60.4	19.5	-	-	-	-	60.4	100.0	-	-	-	-	-	100.0	-	-	-	
Compte aliè	80.0	80.1	-	39.6	80.1	-	-	-	-	39.6	-	100.0	-	-	100.0	100.0	-	-	100.0	56.5	
No contesta	.4	.4	-	-	.4	-	-	-	-	-	-	-	-	100.0	-	-	-	-	-	43.5	

	SITUACIÓ LABORAL				OCUPACIÓ							TIPUS DE RELACIÓ LABORAL				TIPUS DE CONTRACTE					
	TOTAL	TRE- BALLA	NO TRE- BALLA	NC	TRE- BALLA	JUB. PENS.	ATU- RAT	MEST. CASA	ESTU- DIANT	NC	COM. PROPI	COM. ALIÈ	NO TRE- BALLA	NC	INDE- FINIT	TEM- PORAL	COM. PROPI	NO TRE- BALLA	NS	NC	
TOTAL SENSE PONDERAR	2600	1684	911	5	1684	148	150	309	304	5	343	1339	911	7	1042	280	343	911	9	15	
TOTAL PONDERAT	2600	1679	915	6	1679	146	162	303	305	6	331	1348	915	6	1048	280	331	915	11	15	
P36. I QUINA ÉS LA SEVA SITUACIÓ LABORAL CONCRETA?																					
Base: Treballa / No contesta	1685	1679	0	6	1679	0	0	0	0	6	331	1348	0	6	1048	280	331	0	11	15	
Pagès petita explotació	.4	.4	-	-	.4	-	-	-	-	-	2.1	-	-	-	-	-	2.1	-	-	-	
Pagès gran explotació	.1	.1	-	-	.1	-	-	-	-	-	.4	-	-	-	-	-	.4	-	-	-	
Autònom o empresari (5 empleats o menys)	13.6	13.6	-	-	13.6	-	-	-	-	-	69.1	-	-	-	-	-	69.1	-	-	-	
Empresari (6 empleats o més)	2.8	2.8	-	14.4	2.8	-	-	-	-	14.4	14.5	-	-	-	-	-	14.5	-	-	-	
Professionals	10.2	10.2	-	20.8	10.2	-	-	-	-	20.8	12.4	9.7	-	-	10.3	7.9	12.4	-	-	10.2	
Membre de direcció (5 subordinats o menys)	1.8	1.8	-	-	1.8	-	-	-	-	-	-	2.3	-	-	2.8	.3	-	-	3.0	-	
Membre de direcció (6 subordinats o més)	1.2	1.2	-	-	1.2	-	-	-	-	-	-	1.5	-	-	2.0	-	-	-	-	-	
Càrrecs intermitjos	17.7	17.7	-	25.2	17.7	-	-	-	-	25.2	-	22.2	-	-	23.3	17.7	-	-	24.5	18.7	
Altres empleats amb treball d'oficina	13.5	13.5	-	-	13.5	-	-	-	-	-	-	16.8	-	-	17.8	12.8	-	-	24.5	12.5	
Altres empleats amb treball fora oficina i obrers qualificats	25.1	25.2	-	-	25.2	-	-	-	-	-	-	31.4	-	-	28.7	42.2	-	-	34.5	3.8	
Treballadors manuals no qualificats	11.5	11.5	-	14.4	11.5	-	-	-	-	14.4	-	14.4	-	-	13.8	17.3	-	-	13.4	-	
No contesta	2.0	1.9	-	25.2	1.9	-	-	-	-	25.2	1.5	1.6	-	100.0	1.4	1.8	1.5	-	-	54.8	

ENQUESTA CAMPANYA DE PREVENCIÓ DE RISCOS LABORALS

	SITUACIÓ LABORAL				OCUPACIÓ							TIPUS DE RELACIÓ LABORAL				TIPUS DE CONTRACTE					
	TOTAL	TRE- BALLA	NO TRE- BALLA	NC	TRE- BALLA	JUB. PENS.	ATU- RAT	MEST. CASA	ESTU- DIANT	NC	COM. PROPI	COM. ALIÈ	NO TRE- BALLA	NC	INDE- FINIT	TEM- PORAL	COM. PROPI	NO TRE- BALLA	NS	NC	
TOTAL SENSE PONDERAR	2600	1684	911	5	1684	148	150	309	304	5	343	1339	911	7	1042	280	343	911	9	15	
TOTAL PONDERAT	2600	1679	915	6	1679	146	162	303	305	6	331	1348	915	6	1048	280	331	915	11	15	
P36. I QUINA ÉS LA SEVA SITUACIÓ LABORAL CONCRETA?																					
Base: Total	2600	1679	915	6	1679	146	162	303	305	6	331	1348	915	6	1048	280	331	915	11	15	
Pagès petita explotació	.3	.4	-	-	.4	-	-	-	-	-	2.1	-	-	-	-	-	2.1	-	-	-	
Pagès gran explotació	.0	.1	-	-	.1	-	-	-	-	-	.4	-	-	-	-	-	.4	-	-	-	
Autònom o empresari (5 empleats o menys)	8.8	13.6	-	-	13.6	-	-	-	-	-	69.1	-	-	-	-	-	69.1	-	-	-	
Empresari (6 empleats o més)	1.8	2.8	-	14.4	2.8	-	-	-	-	14.4	14.5	-	-	-	-	-	14.5	-	-	-	
Professionals	6.6	10.2	-	20.8	10.2	-	-	-	-	20.8	12.4	9.7	-	-	10.3	7.9	12.4	-	-	10.2	
Membre de direcció (5 subordinats o menys)	1.2	1.8	-	-	1.8	-	-	-	-	-	-	2.3	-	-	2.8	.3	-	-	3.0	-	
Membre de direcció (6 subordinats o més)	.8	1.2	-	-	1.2	-	-	-	-	-	-	1.5	-	-	2.0	-	-	-	-	-	
Càrrecs intermitjos	11.5	17.7	-	25.2	17.7	-	-	-	-	25.2	-	22.2	-	-	23.3	17.7	-	-	24.5	18.7	
Altres empleats amb treball d'oficina	8.7	13.5	-	-	13.5	-	-	-	-	-	-	16.8	-	-	17.8	12.8	-	-	24.5	12.5	
Altres empleats amb treball fora oficina i obrers qualificats	16.3	25.2	-	-	25.2	-	-	-	-	-	-	31.4	-	-	28.7	42.2	-	-	34.5	3.8	
Treballadors manuals no qualificats	7.5	11.5	-	14.4	11.5	-	-	-	-	14.4	-	14.4	-	-	13.8	17.3	-	-	13.4	-	
Jubilat, pensionista	5.6	-	15.9	-	-	100.0	-	-	-	-	-	-	15.9	-	-	-	-	15.9	-	-	
Aturat	6.2	-	17.7	-	-	-	100.0	-	-	-	-	-	17.7	-	-	-	-	17.7	-	-	
Mestressa de casa	11.6	-	33.1	-	-	-	-	100.0	-	-	-	-	33.1	-	-	-	-	33.1	-	-	
Estudiant	11.7	-	33.3	-	-	-	-	-	100.0	-	-	-	33.3	-	-	-	-	33.3	-	-	
No contesta	1.3	1.9	-	25.2	1.9	-	-	-	-	25.2	1.5	1.6	-	100.0	1.4	1.8	1.5	-	-	54.8	

	SITUACIÓ LABORAL				OCUPACIÓ							TIPUS DE RELACIÓ LABORAL				TIPUS DE CONTRACTE					
	TOTAL	TRE-BALLA	NO TRE-BALLA	NC	TRE-BALLA	JUB. PENS.	ATU-RAT	MEST. CASA	ESTU-DIANT	NC	COM. PROPI	COM. ALIÈ	NO TRE-BALLA	NC	INDEFINIT	TEMPORAL	COM. PROPI	NO TRE-BALLA	NS	NC	
TOTAL SENSE PONDERAR	2600	1684	911	5	1684	148	150	309	304	5	343	1339	911	7	1042	280	343	911	9	15	
TOTAL PONDERAT	2600	1679	915	6	1679	146	162	303	305	6	331	1348	915	6	1048	280	331	915	11	15	
P37. QUANTS TREBALLADORS TÉ AL SEU CÀRREC?																					
Base: Treballa per compte propi	331	328	0	4	328	0	0	0	0	4	331	0	0	0	0	0	331	0	0	0	
Cap	54.7	54.9	-	34.5	54.9	-	-	-	-	34.5	54.7	-	-	-	-	-	54.7	-	-	-	
De 1 a 5	29.0	29.4	-	-	29.4	-	-	-	-	-	29.0	-	-	-	-	-	29.0	-	-	-	
De 6 a 20	10.7	10.8	-	-	10.8	-	-	-	-	-	10.7	-	-	-	-	-	10.7	-	-	-	
De 21 a 100	2.3	2.3	-	-	2.3	-	-	-	-	-	2.3	-	-	-	-	-	2.3	-	-	-	
Més de 100	.9	.9	-	-	.9	-	-	-	-	-	.9	-	-	-	-	-	.9	-	-	-	
No sap	.5	.5	-	-	.5	-	-	-	-	-	.5	-	-	-	-	-	.5	-	-	-	
No contesta	1.9	1.2	-	65.5	1.2	-	-	-	-	65.5	1.9	-	-	-	-	-	1.9	-	-	-	
P38. TREBALLA AMB CONTRACTE INDEFINIT O TEMPORAL?																					
Base: Treballa per compte aliè	1348	1345	0	2	1345	0	0	0	0	2	0	1348	0	0	1048	280	0	0	11	8	
Indefinit	77.8	77.7	-	100.0	77.7	-	-	-	-	100.0	-	77.8	-	-	100.0	-	-	-	-	-	
Temporal	20.8	20.8	-	-	20.8	-	-	-	-	-	-	20.8	-	-	-	100.0	-	-	-	-	
No sap	.8	.8	-	-	.8	-	-	-	-	-	-	.8	-	-	-	-	-	-	100.0	-	
No contesta	.6	.6	-	-	.6	-	-	-	-	-	-	.6	-	-	-	-	-	-	-	100.0	
P39. I VOSTÈ TREBALLA AL SECTOR PÚBLIC, AL PRIVAT O A UNA ORGANITZACIÓ PRIVADA SENSE AFANY DE LUCRE?																					
Base: Treballa per compte aliè	1348	1345	0	2	1345	0	0	0	0	2	0	1348	0	0	1048	280	0	0	11	8	
Sector públic (Administració o empresa pública)	22.0	22.0	-	-	22.0	-	-	-	-	-	-	22.0	-	-	21.7	23.6	-	-	18.8	-	
Sector privat	75.4	75.5	-	63.5	75.5	-	-	-	-	63.5	-	75.4	-	-	76.0	74.0	-	-	81.2	42.9	
Organització privada sense afany de lucre (ONGs, associacions, etc.)	1.9	1.9	-	-	1.9	-	-	-	-	-	-	1.9	-	-	2.0	1.8	-	-	-	-	
No contesta	.7	.7	-	36.5	.7	-	-	-	-	36.5	-	.7	-	-	.3	.6	-	-	-	57.1	
P40. QUANTS TREBALLADORS TÉ L'EMPRESA ON TREBALLA?																					
Base: Treballa per compte aliè	1348	1345	0	2	1345	0	0	0	0	2	0	1348	0	0	1048	280	0	0	11	8	
De 1 a 5	9.0	9.0	-	36.5	9.0	-	-	-	-	36.5	-	9.0	-	-	8.9	8.2	-	-	50.9	-	
De 6 a 20	17.4	17.5	-	-	17.5	-	-	-	-	-	-	17.4	-	-	15.9	24.3	-	-	-	-	
De 21 a 100	25.6	25.6	-	-	25.6	-	-	-	-	-	-	25.6	-	-	25.6	25.6	-	-	24.5	24.8	
Més de 100	45.6	45.5	-	63.5	45.5	-	-	-	-	63.5	-	45.6	-	-	48.1	38.1	-	-	13.4	18.1	
No sap	2.0	2.0	-	-	2.0	-	-	-	-	-	-	2.0	-	-	1.4	3.8	-	-	11.1	-	
No contesta	.5	.5	-	-	.5	-	-	-	-	-	-	.5	-	-	.2	-	-	-	-	57.1	

	SITUACIÓ LABORAL				OCUPACIÓ						TIPUS DE RELACIÓ LABORAL				TIPUS DE CONTRACTE					
	TOTAL	TRE- BALLA	NO TRE- BALLA	NC	TRE- BALLA	JUB. PENS.	ATU- RAT	MEST. CASA	ESTU- DIANT	NC	COM. PROPI	COM. ALIÈ	NO TRE- BALLA	NC	INDE- FINIT	TEM- PORAL	COM. PROPI	NO TRE- BALLA	NS	NC
TOTAL SENSE PONDERAR	2600	1684	911	5	1684	148	150	309	304	5	343	1339	911	7	1042	280	343	911	9	15
TOTAL PONDERAT	2600	1679	915	6	1679	146	162	303	305	6	331	1348	915	6	1048	280	331	915	11	15
P41. EM PODRIA DIR EN QUINA LLENGUA S'EXPRESSA VOSTÈ HABITUALMENT, EN CATALÀ O EN CASTELLÀ?																				
Base: Total	2600	1679	915	6	1679	146	162	303	305	6	331	1348	915	6	1048	280	331	915	11	15
Català	36.5	36.7	36.2	39.6	36.7	47.9	23.4	28.4	45.1	39.6	44.1	35.0	36.2	-	36.7	28.4	44.1	36.2	46.3	20.4
Castellà	49.5	49.3	50.0	39.6	49.3	36.6	59.4	61.2	40.4	39.6	40.6	51.4	50.0	53.1	49.8	58.4	40.6	50.0	40.2	38.2
Ambdues	11.7	11.7	11.7	-	11.7	14.9	14.6	7.6	12.8	-	10.6	12.0	11.7	-	12.2	10.9	10.6	11.7	13.4	10.2
Altres	2.1	2.1	1.9	20.8	2.1	.6	2.6	2.4	1.7	20.8	4.5	1.6	1.9	-	1.3	2.3	4.5	1.9	-	10.8
No contesta	.2	.2	.2	-	.2	-	-	.5	-	-	.2	-	.2	46.9	-	-	.2	.2	-	20.4
P42. PODRIA DIR-ME EL SEU NIVELL D'ESTUDIS?																				
Base: Total	2600	1679	915	6	1679	146	162	303	305	6	331	1348	915	6	1048	280	331	915	11	15
Sense estudis	2.3	1.6	3.5	14.4	1.6	7.2	.6	6.6	-	14.4	1.7	1.6	3.5	5.3	1.8	1.2	1.7	3.5	-	2.3
Acabats als 14/15 anys	25.7	21.9	32.9	-	21.9	36.4	24.6	42.1	26.4	-	18.9	22.6	32.9	-	23.3	20.2	18.9	32.9	34.5	-
Acabats als 16/19 anys	42.6	39.8	47.8	25.2	39.8	31.4	55.0	35.6	64.0	25.2	36.2	40.8	47.8	20.9	38.8	47.5	36.2	47.8	37.9	45.8
Universitaris	29.1	36.3	15.7	60.4	36.3	25.0	19.8	15.1	9.6	60.4	42.7	35.0	15.7	-	36.1	31.1	42.7	15.7	27.5	19.7
No contesta	.3	.4	.2	-	.4	-	-	.5	-	-	.5	-	.2	73.8	-	-	.5	.2	-	32.1
P43. ON VA NÉIXER VOSTÈ?																				
Base: Total	2600	1679	915	6	1679	146	162	303	305	6	331	1348	915	6	1048	280	331	915	11	15
Catalunya	62.4	62.6	62.3	39.6	62.6	57.2	57.2	47.6	82.0	39.6	58.7	63.7	62.3	-	63.8	62.8	58.7	62.3	83.6	30.6
Resta d'Espanya	17.4	15.5	21.0	14.4	15.5	33.0	19.0	32.3	5.0	14.4	12.9	16.2	21.0	8.7	18.5	7.9	12.9	21.0	-	23.5
Estranger	19.7	21.4	16.6	46.0	21.4	9.8	23.8	19.5	13.0	46.0	27.4	20.0	16.6	30.9	17.6	29.3	27.4	16.6	16.4	19.5
No contesta	.4	.5	.2	-	.5	-	-	.5	-	-	1.0	.1	.2	60.4	.1	-	1.0	.2	-	26.3
P43-A. QUANT TEMPS FA QUE VIU A CATALUNYA?																				
Base: Nascut fora de Catalunya	967	620	343	4	620	62	69	157	55	4	133	488	343	3	378	104	133	343	2	6
Menys de 2 anys	4.4	3.3	6.4	-	3.3	.9	11.2	4.8	11.1	-	2.1	3.6	6.4	-	3.3	3.7	2.1	6.4	-	19.7
De 2 a 5 anys	15.5	16.7	13.0	41.6	16.7	5.2	14.4	8.9	32.0	41.6	15.5	17.3	13.0	-	14.0	28.5	15.5	13.0	81.7	7.8
De 5 a 10 anys	20.6	24.9	13.1	-	24.9	1.4	18.5	10.6	26.6	-	25.1	24.8	13.1	-	22.1	35.6	25.1	13.1	-	8.8
De 10 a 20 anys	15.8	16.5	14.3	34.5	16.5	9.2	20.0	8.2	30.3	34.5	25.2	14.3	14.3	-	15.0	12.5	25.2	14.3	-	-
Més de 20 anys	43.3	38.0	53.2	23.9	38.0	83.4	35.9	67.4	-	23.9	32.0	39.6	53.2	21.9	45.6	18.2	32.0	53.2	18.3	32.5
No contesta	.4	.6	-	-	.6	-	-	-	-	-	-	.3	-	78.1	-	1.4	-	-	-	31.3

ENQUESTA CAMPANYA DE PREVENCIÓ DE RISCOS LABORALS

	SITUACIÓ LABORAL				OCUPACIÓ							TIPUS DE RELACIÓ LABORAL				TIPUS DE CONTRACTE					
	TOTAL	TRE-BALLA	NO TRE-BALLA	NC	TRE-BALLA	JUB. PENS.	ATU-RAT	MEST. CASA	ESTU-DIANT	NC	COM. PROPI	COM. ALIÈ	NO TRE-BALLA	NC	INDEFINIT	TEMPORAL	COM. PROPI	NO TRE-BALLA	NS	NC	
TOTAL SENSE PONDERAR	2600	1684	911	5	1684	148	150	309	304	5	343	1339	911	7	1042	280	343	911	9	15	
TOTAL PONDERAT	2600	1679	915	6	1679	146	162	303	305	6	331	1348	915	6	1048	280	331	915	11	15	
NIVELL D'ESTUDIS																					
Base: Total	2600	1679	915	6	1679	146	162	303	305	6	331	1348	915	6	1048	280	331	915	11	15	
Baix	28.0	23.5	36.3	14.4	23.5	43.6	25.2	48.8	26.4	14.4	20.7	24.2	36.3	5.3	25.1	21.3	20.7	36.3	34.5	2.3	
Mitjà	42.6	39.8	47.8	25.2	39.8	31.4	55.0	35.6	64.0	25.2	36.2	40.8	47.8	20.9	38.8	47.5	36.2	47.8	37.9	45.8	
Alt	29.1	36.3	15.7	60.4	36.3	25.0	19.8	15.1	9.6	60.4	42.7	35.0	15.7	-	36.1	31.1	42.7	15.7	27.5	19.7	
No contesta	.3	.4	.2	-	.4	-	-	.5	-	-	.5	-	.2	73.8	-	-	.5	.2	-	32.1	
TEMPS DE RESIDÈNCIA A CATALUNYA																					
Base: Total	2600	1679	915	6	1679	146	162	303	305	6	331	1348	915	6	1048	280	331	915	11	15	
Fins a 10 anys	15.1	16.6	12.2	25.2	16.6	3.2	18.9	12.7	12.5	25.2	17.2	16.6	12.2	-	14.2	25.2	17.2	12.2	13.4	15.6	
De 10 a 20 anys	5.9	6.1	5.4	20.8	6.1	3.9	8.6	4.3	5.4	20.8	10.2	5.2	5.4	-	5.4	4.7	10.2	5.4	-	-	
Més de 20 anys	16.1	14.0	19.9	14.4	14.0	35.7	15.4	34.9	-	14.4	12.9	14.3	19.9	8.7	16.5	6.8	12.9	19.9	3.0	14.0	
Nascuts a Catalunya	62.4	62.6	62.3	39.6	62.6	57.2	57.2	47.6	82.0	39.6	58.7	63.7	62.3	-	63.8	62.8	58.7	62.3	83.6	30.6	
No contesta	.5	.7	.2	-	.7	-	-	.5	-	-	1.0	.2	.2	91.3	.1	.5	1.0	.2	-	39.8	
SITUACIÓ LABORAL																					
Base: Total	2600	1679	915	6	1679	146	162	303	305	6	331	1348	915	6	1048	280	331	915	11	15	
Treballa	64.6	100.0	-	-	100.0	-	-	-	-	-	98.9	99.8	-	100.0	99.8	100.0	98.9	-	100.0	100.0	
No treballa	35.2	-	100.0	-	-	100.0	100.0	100.0	100.0	-	-	-	100.0	-	-	-	-	100.0	-	-	
No contesta	.2	-	-	100.0	-	-	-	-	-	100.0	1.1	.2	-	-	.2	-	1.1	-	-	-	
TIPUS DE RELACIÓ LABORAL																					
Base: Total	2600	1679	915	6	1679	146	162	303	305	6	331	1348	915	6	1048	280	331	915	11	15	
Compte propi	12.7	19.5	-	60.4	19.5	-	-	-	-	60.4	100.0	-	-	-	-	-	100.0	-	-	-	
Compte aliè	51.8	80.1	-	39.6	80.1	-	-	-	-	39.6	-	100.0	-	-	100.0	100.0	-	-	100.0	56.5	
No treballa	35.2	-	100.0	-	-	100.0	100.0	100.0	100.0	-	-	-	100.0	-	-	-	-	100.0	-	-	
No contesta	.2	.4	-	-	.4	-	-	-	-	-	-	-	-	100.0	-	-	-	-	-	43.5	
TIPUS DE CONTRACTE																					
Base: Total	2600	1679	915	6	1679	146	162	303	305	6	331	1348	915	6	1048	280	331	915	11	15	
Indefinit	40.3	62.3	-	39.6	62.3	-	-	-	-	39.6	-	77.8	-	-	100.0	-	-	-	-	-	
Temporal	10.8	16.7	-	-	16.7	-	-	-	-	-	-	20.8	-	-	-	100.0	-	-	-	-	
Compte propi	12.7	19.5	-	60.4	19.5	-	-	-	-	60.4	100.0	-	-	-	-	-	100.0	-	-	-	
No treballa	35.2	-	100.0	-	-	100.0	100.0	100.0	100.0	-	-	-	100.0	-	-	-	-	100.0	-	-	
No sap	.4	.7	-	-	.7	-	-	-	-	-	-	.8	-	-	-	-	-	-	100.0	-	
No contesta	.6	.9	-	-	.9	-	-	-	-	-	-	.6	-	100.0	-	-	-	-	-	100.0	

	SITUACIÓ LABORAL				OCUPACIÓ							TIPUS DE RELACIÓ LABORAL				TIPUS DE CONTRACTE					
	TOTAL	TRE- BALLA	NO TRE- BALLA	NC	TRE- BALLA	JUB. PENS.	ATU- RAT	MEST. CASA	ESTU- DIANT	NC	COM. PROPI	COM. ALIÈ	NO TRE- BALLA	NC	INDE- FINIT	TEM- PORAL	COM. PROPI	NO TRE- BALLA	NS	NC	
TOTAL SENSE PONDERAR	2600	1684	911	5	1684	148	150	309	304	5	343	1339	911	7	1042	280	343	911	9	15	
TOTAL PONDERAT	2600	1679	915	6	1679	146	162	303	305	6	331	1348	915	6	1048	280	331	915	11	15	
DIMENSIÓ DE L'EMPRESA																					
Base: Total	2600	1679	915	6	1679	146	162	303	305	6	331	1348	915	6	1048	280	331	915	11	15	
Treballa sol	7.0	10.7	-	20.8	10.7	-	-	-	-	20.8	54.7	-	-	-	-	-	54.7	-	-	-	
De 1 a 5	8.4	12.9	-	14.4	12.9	-	-	-	-	14.4	29.0	9.0	-	-	8.9	8.2	29.0	-	50.9	-	
De 6 a 20	10.4	16.1	-	-	16.1	-	-	-	-	-	10.7	17.4	-	-	15.9	24.3	10.7	-	-	-	
De 21 a 100	13.5	21.0	-	-	21.0	-	-	-	-	-	2.3	25.6	-	-	25.6	25.6	2.3	-	24.5	14.0	
Més de 100	23.7	36.6	-	25.2	36.6	-	-	-	-	25.2	.9	45.6	-	-	48.1	38.1	.9	-	13.4	10.2	
No treballa	35.2	-	100.0	-	-	100.0	100.0	100.0	100.0	-	-	-	100.0	-	-	-	-	100.0	-	-	
No sap	1.1	1.7	-	-	1.7	-	-	-	-	-	.5	2.0	-	-	1.4	3.8	.5	-	11.1	-	
No contesta	.7	1.0	-	39.6	1.0	-	-	-	-	39.6	1.9	.5	-	100.0	.2	-	1.9	-	-	75.8	
ACTIVITAT																					
Base: Total	2600	1679	915	6	1679	146	162	303	305	6	331	1348	915	6	1048	280	331	915	11	15	
Agricultura, ramaderia i pesca	1.1	1.6	-	-	1.6	-	-	-	-	-	3.8	1.1	-	-	1.1	1.0	3.8	-	-	-	
Indústries extractives i producció i distribució d'energia, gas i aigua	1.5	2.4	-	-	2.4	-	-	-	-	-	.7	2.8	-	-	3.0	2.1	.7	-	-	2.3	
Indústries manufactureres	11.6	17.9	-	20.8	17.9	-	-	-	-	20.8	12.7	19.3	-	8.7	20.9	13.5	12.7	-	26.8	3.8	
Construcció	6.0	9.3	-	-	9.3	-	-	-	-	-	15.6	7.8	-	-	6.9	11.4	15.6	-	-	4.9	
Comerç i reparacions	6.8	10.5	-	25.2	10.5	-	-	-	-	25.2	12.7	10.0	-	-	10.4	9.2	12.7	-	-	-	
Hoteleria	4.4	6.9	-	-	6.9	-	-	-	-	-	8.2	6.5	-	-	5.9	8.6	8.2	-	13.4	-	
Transport i comunicacions	4.9	7.6	-	-	7.6	-	-	-	-	-	6.6	7.9	-	-	8.2	7.2	6.6	-	-	-	
Mediació financera	1.7	2.6	-	-	2.6	-	-	-	-	-	.7	3.1	-	-	3.8	.8	.7	-	-	-	
Activitats immobiliàries i serveis empresarials	7.9	12.1	-	14.4	12.1	-	-	-	-	14.4	18.4	10.6	-	-	10.5	10.1	18.4	-	14.1	20.4	
Administració pública	3.3	5.2	-	-	5.2	-	-	-	-	-	-	6.5	-	-	6.8	5.3	-	-	7.7	-	
Educació	4.9	7.5	-	14.4	7.5	-	-	-	-	14.4	5.4	8.1	-	-	7.4	10.2	5.4	-	24.5	-	
Activitats sanitàries i serveis socials	4.7	7.3	-	-	7.3	-	-	-	-	-	3.6	8.2	-	-	7.7	9.9	3.6	-	-	10.2	
Serveis personals i domèstics	5.4	8.2	-	25.2	8.2	-	-	-	-	25.2	10.7	7.8	-	-	6.9	10.7	10.7	-	13.4	8.5	
No treballa	35.2	-	100.0	-	-	100.0	100.0	100.0	100.0	-	-	-	100.0	-	-	-	-	100.0	-	-	
No contesta	.5	.8	-	-	.8	-	-	-	-	-	.9	.4	-	91.3	.3	-	.9	-	-	50.0	



Activitat – Dimensió de l'empresa

	TOTAL	ACTIVITAT														DIMENSIÓ DE L'EMPRESA								
		AGR./ RAM. PESCA	IND. ENER- GIA	IND. MANU- FACT.	CONS- TRU- CCIÓ	COM./ REPA.	HOTE- LE- RIA	TRAN. COM.	MED. FIN.	IMM./ SERV. EMP.	ADM. PÚ- BLICA	EDU- CACIÓ	SANI. SERV. SOC.	SERV. PERS. DOM.	NO TRE- BALLA	NC	TRE- BALLA SOL	DE 1 A 5	DE 6 A 20	DE 21 A 100	MÉS DE 100	NO TRE- BALLA	NS	NC
TOTAL SENSE PONDERAR	2600	43	44	289	185	179	113	109	42	189	96	131	120	135	911	14	192	247	272	349	580	911	29	20
TOTAL PONDERAT	2600	28	40	303	157	177	115	128	44	204	87	127	122	140	915	14	181	218	270	352	617	915	28	19
P1. ZONA DE RESIDÈNCIA																								
Base: Total	2600	28	40	303	157	177	115	128	44	204	87	127	122	140	915	14	181	218	270	352	617	915	28	19
Barcelona ciutat	22.0	9.1	12.6	16.9	13.5	16.9	21.7	18.6	34.0	36.7	24.4	27.5	25.6	28.6	21.3	8.9	27.6	15.5	18.0	22.4	25.7	21.3	22.4	6.5
Regió Metropolitana de Barcelona	46.2	21.9	41.6	53.8	40.4	46.0	45.9	60.3	37.6	39.9	34.7	42.7	47.0	44.2	47.3	53.4	38.3	44.3	45.8	45.4	48.7	47.3	32.4	55.1
Comarques gironines	9.4	12.6	13.0	7.7	14.3	15.1	12.8	6.8	5.9	8.1	16.9	8.2	8.5	5.6	8.1	18.4	11.0	13.5	12.2	9.6	6.9	8.1	24.8	22.6
Camp de Tarragona	7.8	11.4	9.8	6.2	11.0	9.3	10.9	4.3	8.9	6.5	10.8	6.8	3.2	6.7	8.3	5.6	7.8	5.8	11.3	8.5	6.4	8.3	-	4.1
Terres de l'Ebre	2.4	11.1	5.9	2.5	3.9	1.9	.9	.3	-	1.2	2.7	3.5	3.1	1.0	2.6	4.8	2.8	4.0	2.1	2.1	1.7	2.6	1.2	3.5
Àmbit de Ponent	4.6	20.3	4.2	5.2	5.3	5.0	1.5	5.3	5.1	1.9	5.1	4.4	3.7	4.4	4.8	4.0	3.4	4.6	4.1	4.6	4.9	4.8	6.0	2.9
Comarques Centrals	6.6	10.2	12.4	7.2	9.0	4.8	4.9	4.4	8.0	4.8	3.2	5.5	8.1	8.6	6.7	5.0	7.4	10.0	5.5	6.6	5.1	6.7	12.6	3.7
Alt Pirineu i Aran	1.0	3.4	.4	.4	2.5	1.0	1.5	.1	.7	.8	2.0	1.4	.9	1.0	.9	-	1.7	2.2	.9	.9	.6	.9	.6	1.6
P2. DIMENSIÓ DE MUNICIPI																								
Base: Total	2600	28	40	303	157	177	115	128	44	204	87	127	122	140	915	14	181	218	270	352	617	915	28	19
Fins a 2 mil	4.8	33.8	3.7	4.6	8.9	2.9	6.3	1.7	4.5	2.3	7.9	5.5	5.5	3.2	4.4	-	10.4	6.5	5.6	3.9	3.1	4.4	14.4	.8
De 2.001 a 10 mil	14.1	33.3	21.0	9.7	20.6	15.3	12.6	10.4	10.4	9.1	12.1	9.6	12.1	15.3	15.9	26.9	18.7	14.2	17.5	12.0	9.0	15.9	11.9	36.4
De 10.001 a 50 mil	25.6	10.0	46.7	30.5	31.8	30.3	25.2	25.9	21.3	24.4	26.3	26.0	29.6	22.3	21.9	37.3	19.0	35.0	28.4	26.6	27.7	21.9	30.4	33.6
De 50.001 a 150 mil	21.2	8.3	8.6	23.3	16.5	19.2	21.1	28.0	12.9	17.9	22.2	23.1	19.8	16.6	23.5	5.6	10.1	17.0	20.4	22.3	22.3	23.5	20.9	14.9
De 150.001 a 1 milió	12.3	5.5	7.6	15.0	8.7	15.3	13.1	15.4	17.1	9.6	6.9	8.3	7.4	14.0	13.0	21.4	14.2	11.8	10.1	12.9	12.2	13.0	-	7.9
Més de 1 milió	22.0	9.1	12.6	16.9	13.5	16.9	21.7	18.6	34.0	36.7	24.4	27.5	25.6	28.6	21.3	8.9	27.6	15.5	18.0	22.4	25.7	21.3	22.4	6.5
P3. SEXE DE L'ENTREVISTAT																								
Base: Total	2600	28	40	303	157	177	115	128	44	204	87	127	122	140	915	14	181	218	270	352	617	915	28	19
Home	51.1	71.8	84.2	72.2	90.6	50.8	44.5	83.5	60.6	60.6	52.8	32.2	21.3	51.4	35.3	63.6	62.1	53.8	61.2	61.3	61.1	35.3	25.8	58.2
Dona	48.9	28.2	15.8	27.8	9.4	49.2	55.5	16.5	39.4	39.4	47.2	67.8	78.7	48.6	64.7	36.4	37.9	46.2	38.8	38.7	38.9	64.7	74.2	41.8
P4. EDAT DE L'ENTREVISTAT																								
Base: Total	2600	28	40	303	157	177	115	128	44	204	87	127	122	140	915	14	181	218	270	352	617	915	28	19
De 16 a 29 anys	27.6	18.9	21.8	18.8	20.9	27.0	20.6	16.0	12.3	27.6	14.1	18.1	19.7	24.0	40.0	19.1	11.6	20.5	29.1	22.6	19.4	40.0	23.1	18.2
De 30 a 44 anys	37.5	24.7	44.1	47.3	52.8	48.1	49.1	58.6	50.1	45.2	46.3	40.8	42.3	48.0	19.7	25.7	50.1	48.7	45.2	46.3	47.9	19.7	35.6	43.4
De 45 a 54 anys	19.2	24.6	22.0	23.3	15.6	13.0	19.5	20.6	31.5	21.3	32.3	24.3	30.0	17.8	14.5	44.6	21.7	17.2	17.7	20.2	24.9	14.5	40.0	28.9
De 55 a 64 anys	15.6	31.8	12.1	10.6	10.7	11.9	10.8	4.8	6.1	5.9	7.3	16.9	8.0	10.1	25.8	10.7	16.6	13.7	8.0	11.0	7.8	25.8	1.2	9.4
P5. NACIONALITAT																								
Base: Total	2600	28	40	303	157	177	115	128	44	204	87	127	122	140	915	14	181	218	270	352	617	915	28	19
Espanyola	84.4	82.8	80.3	90.0	74.4	82.6	64.3	77.0	95.2	81.5	99.0	84.4	89.6	78.8	87.5	68.1	74.2	78.4	80.1	82.8	88.3	87.5	75.9	75.5
Estrangera	15.6	17.2	19.7	10.0	25.6	17.4	35.7	23.0	4.8	18.5	1.0	15.6	10.4	21.2	31.9	25.8	21.6	19.9	17.2	11.7	12.5	24.1	24.5	

	ACTIVITAT															DIMENSIÓ DE L'EMPRESA									
	AGR./ RAM. PESCA	IND. ENER- GIA	IND. MANU- FACT.	CONS- TRU- CCIÓ	COM./ REPA.	HOTE- LE- RIA	TRAN. COM.	MED. FIN.	SERV. EMP.	ADM. PÚBLICA	EDU- CACIÓ	SANI. SOC.	SERV. DOM.	PERS. BALLA	NO TRE- BALLA	NC	TRE- BALLA SOL	DE 1 A 5	DE 6 A 20	DE 21 A 100	MÉS DE 100	NO TRE- BALLA	NS	NC	
TOTAL SENSE PONDERAR	2600	43	44	289	185	179	113	109	42	189	96	131	120	135	911	14	192	247	272	349	580	911	29	20	
TOTAL PONDERAT	2600	28	40	303	157	177	115	128	44	204	87	127	122	140	915	14	181	218	270	352	617	915	28	19	
P6. PODRIA DIR-ME LA SEVA OCUPACIÓ?																									
Base: Total	2600	28	40	303	157	177	115	128	44	204	87	127	122	140	915	14	181	218	270	352	617	915	28	19	
Treballa	64.6	100.0	100.0	99.6	100.0	99.1	100.0	100.0	100.0	99.6	100.0	99.3	100.0	98.9	-	100.0	99.3	99.6	100.0	100.0	99.8	-	100.0	87.6	
Jubilat, pensionista	5.6	-	-	-	-	-	-	-	-	-	-	-	-	-	15.9	-	-	-	-	-	-	15.9	-	-	
Aturat	6.2	-	-	-	-	-	-	-	-	-	-	-	-	-	17.7	-	-	-	-	-	-	17.7	-	-	
Mestressa de casa	11.6	-	-	-	-	-	-	-	-	-	-	-	-	-	33.1	-	-	-	-	-	-	33.1	-	-	
Estudiant	11.7	-	-	-	-	-	-	-	-	-	-	-	-	-	33.3	-	-	-	-	-	-	33.3	-	-	
No contesta	.2	-	-	.4	-	.9	-	-	-	.4	-	.7	-	1.1	-	-	.7	.4	-	-	.2	-	-	12.4	

	ACTIVITAT															DIMENSIÓ DE L'EMPRESA								
	TOTAL	AGR./ RAM. PESCA	IND. ENER- GIA	IND. MANU- FACT.	CONS- TRU- CCIÓ	COM./ REPA.	HOTE- LE- RIA	TRAN. COM.	MED. FIN.	IMM./ SERV. EMP.	ADM. PÚ- BLICA	EDU- CACIÓ	SANI. SERV. SOC.	SERV. PERS. DOM.	NO TRE- BALLA	NC	TRE- BALLA SOL	DE 1 A 5	DE 6 A 20	DE 21 A 100	MÉS DE 100	NO TRE- BALLA	NS	NC
TOTAL SENSE PONDERAR	2600	43	44	289	185	179	113	109	42	189	96	131	120	135	911	14	192	247	272	349	580	911	29	20
TOTAL PONDERAT	2600	28	40	303	157	177	115	128	44	204	87	127	122	140	915	14	181	218	270	352	617	915	28	19
P7. EM PODRIA DIR ALGUNS ANUNCIS QUE RECORDI HAVER VIST EN ELS ÚLTIMS MESOS A LA TELEVISIÓ?																								
Base: Total	2600	28	40	303	157	177	115	128	44	204	87	127	122	140	915	14	181	218	270	352	617	915	28	19
Anuncis de cotxes	18.6	10.2	16.3	19.0	19.2	19.7	10.8	23.9	12.8	16.2	17.7	21.3	19.0	14.0	19.6	38.2	18.8	15.9	16.3	19.7	17.9	19.6	31.0	16.9
BMW	2.3	-	6.0	3.8	2.4	.6	.8	4.0	4.1	4.0	4.9	1.5	-	1.0	2.0	-	2.5	2.0	1.8	1.0	4.1	2.0	-	-
Renault	3.0	6.7	6.0	1.8	3.3	3.6	2.5	2.4	2.0	4.5	8.5	1.6	1.0	1.7	2.8	10.7	2.7	4.5	2.8	2.5	3.1	2.8	-	7.9
Seat	3.3	5.8	6.5	6.7	7.0	1.4	1.3	2.4	3.0	4.1	4.1	2.5	-	.6	2.8	6.1	.9	3.8	3.5	4.5	3.9	2.8	2.0	4.5
Nissan	.8	2.0	-	1.0	.5	.4	2.1	1.2	-	1.2	-	-	1.2	-	1.0	-	.3	.6	1.2	.4	.9	1.0	-	7.9
Volkswagen	2.3	5.5	3.2	2.6	1.8	1.4	3.3	3.0	-	4.3	.9	2.4	.3	-	2.5	-	3.2	2.4	1.1	2.9	2.0	2.5	-	-
Citroën	1.1	-	-	1.2	3.1	2.0	1.3	-	-	2.5	1.7	-	.1	-	-	-	1.7	2.7	.8	1.1	.8	.8	-	-
Audi	2.1	2.6	-	4.1	1.4	2.7	3.1	1.2	-	3.9	5.1	.6	2.3	1.2	1.3	-	3.7	1.6	1.9	2.5	2.9	1.3	2.5	-
Altres marques de cotxes	5.1	6.1	7.7	5.6	7.8	4.4	2.9	4.0	9.7	5.1	7.3	2.9	3.8	3.7	5.2	5.6	2.9	3.1	7.2	4.8	5.8	5.2	2.5	4.1
Alimentació i begudes	8.9	13.5	5.8	8.8	3.4	8.3	7.4	10.4	5.4	6.1	5.5	8.5	14.8	7.7	10.8	-	6.9	5.8	7.5	5.9	10.0	10.8	20.0	-
Coca-cola	6.3	.6	8.7	6.6	4.1	5.9	6.0	6.5	1.8	8.3	4.7	6.4	6.2	3.6	7.1	-	3.2	5.7	7.4	6.6	5.5	7.1	5.1	7.9
ColaCao	1.2	5.5	7.9	.4	.8	1.6	-	-	-	.6	-	2.2	.7	-	1.7	-	1.0	.4	.6	.9	1.2	1.7	-	-
Cervesa	.7	-	3.8	.7	1.5	.7	1.1	-	-	1.8	1.8	.6	.3	.9	.3	-	.7	1.3	1.4	-	1.3	.3	-	-
Aigua	.4	-	-	-	-	.7	-	-	1.8	-	-	-	-	.6	.7	-	.5	-	-	-	.3	.7	-	-
Danone	1.1	-	-	1.2	-	1.5	.7	-	-	.7	1.4	2.4	.6	1.2	1.6	-	2.0	2.4	.6	.3	.7	1.6	-	-
Natilles	.8	1.2	-	1.0	-	.1	-	1.2	-	1.2	.9	-	-	1.1	1.1	-	-	1.6	.2	.8	.5	1.1	-	-
Actimel	.7	-	-	.5	.5	1.6	-	1.0	-	1.2	1.0	-	-	-	.9	-	-	.4	.3	1.1	.7	.9	-	-
Llet	1.0	3.1	-	.9	-	.6	.8	1.2	-	.7	-	1.2	4.1	2.5	.9	-	1.5	1.7	1.3	.5	1.1	.9	-	-
McDonalds, Burger King	.5	-	2.0	-	-	-	-	-	-	1.0	-	-	1.0	2.5	.7	-	2.0	-	.6	.7	-	.7	-	-
Diaris	1.7	.6	-	1.2	.1	.5	2.6	1.6	4.6	3.6	-	3.1	1.9	.1	1.9	-	2.2	1.0	2.4	.9	1.3	1.9	5.4	-
Bolquers, productes per nadons	1.4	-	-	-	1.2	1.2	1.0	-	-	1.6	-	1.2	2.9	-	2.4	-	-	.4	3.2	1.0	.1	2.4	-	-
Ikea	2.3	-	.8	2.1	.7	3.1	.6	1.0	-	3.0	1.4	1.8	3.5	1.1	3.2	-	2.0	3.4	.6	3.2	1.1	3.2	-	-
Viatges	.3	-	-	-	-	-	-	1.0	-	.6	3.2	.7	1.2	-	.1	-	.8	-	-	.4	.8	.1	-	-
Detergents, sabons, neteja	4.6	5.6	7.6	4.4	3.0	7.0	2.0	4.8	2.8	2.5	1.5	4.7	6.5	5.1	5.3	-	4.2	1.7	4.5	5.6	4.4	5.3	9.0	-
Telefonia, mòbils, internet	7.7	1.2	10.9	6.1	5.2	7.1	10.6	10.4	13.8	5.7	4.9	6.6	9.3	3.7	9.3	-	5.9	4.8	8.3	7.7	6.8	9.3	7.4	9.8
Perfums, colònies	3.3	-	-	2.6	3.4	4.3	3.2	4.5	1.8	2.9	2.6	4.0	5.5	2.1	3.4	6.1	3.3	3.9	3.4	2.7	3.2	3.4	4.5	4.5
Bancs, caixes, préstecs, assegurances	4.5	1.2	8.3	5.8	4.4	2.2	3.5	3.1	18.1	2.7	3.2	4.7	3.4	5.6	4.4	8.9	2.9	3.5	2.4	7.0	5.0	4.4	2.5	-
Campanyes institucionals	1.7	-	-	2.1	1.1	1.4	1.3	-	-	3.5	-	1.9	3.2	2.0	1.8	4.0	1.5	.7	3.3	2.0	1.0	1.8	9.6	-
Productes d'higiene personal, salut i cosmètica	4.5	3.8	2.8	2.3	1.3	3.7	8.2	4.7	6.2	2.0	7.6	2.4	4.5	5.9	5.8	-	2.6	4.1	2.7	4.5	4.1	5.8	3.1	-
Electrodomèstics	1.0	-	1.4	2.4	.4	.5	3.7	2.4	3.4	-	1.0	.3	2.1	-	.4	-	.4	1.3	.4	.9	2.1	.4	5.4	-
Joguines	1.6	-	5.2	.7	.2	2.1	-	1.4	3.4	1.2	2.7	1.3	.4	2.6	2.2	-	2.6	.4	.9	2.1	1.1	2.2	-	-
Roba, sabatilles, esports	1.8	-	-	.8	1.2	.4	3.1	1.2	-	2.3	2.9	.7	2.5	1.1	2.6	-	1.5	3.7	.8	1.1	.9	2.6	2.5	-
Grans magatzems, hipermercats	2.0	-	-	2.3	.7	3.1	1.3	1.7	-	1.4	1.7	1.2	3.9	2.9	2.1	-	1.3	2.0	2.2	1.8	1.9	2.1	3.1	-
Electrònica, videojocs	.6	-	2.2	1.1	-	.9	1.3	.7	-	-	-	-	-	.4	.7	-	-	1.6	.8	.4	.3	.7	-	-
Empreses de subministrament energètic	.4	-	-	.9	1.0	-	-	-	-	-	1.6	-	1.2	.6	.2	-	1.3	-	.9	.4	.3	.2	-	-
Matalassos	.7	-	-	.2	-	.3	-	-	-	1.0	-	-	-	-	1.6	-	.1	-	.6	-	.3	1.6	3.1	-
Loteria	.6	-	-	1.0	-	.5	-	-	2.8	.7	-	-	-	-	1.1	.7	-	-	.3	.6	.6	.7	5.4	-
Solidaritat	.2	-	-	-	.6	-	.6	-	-	-	-	-	-	-	1.1	.2	-	1.4	-	-	.2	-	-	-
TV, programació	1.3	-	3.1	.3	.5	-	-	2.2	3.4	-	-	2.4	1.9	-	2.2	-	.4	.4	1.1	.9	.8	2.2	-	-
Serveis d'informació	.2	-	-	.2	-	-	-	-	-	.4	-	1.0	1.2	-	-	-	.8	-	.5	.2	.1	-	-	-
Rel·lotges	.5	-	-	.5	2.1	-	1.1	1.2	-	1.2	-	-	-	-	.4	-	1.2	.6	.3	1.2	.2	.4	-	-

	ACTIVITAT																DIMENSIÓ DE L'EMPRESA								
	AGR./ RAM. PESCA	IND. ENER- GIA	IND. MANU- FACT.	CONS- TRU- CCIÓ	COM./ REPA.	HOTE- LE- RIA	TRAN. COM.	MED. FIN.	SERV. EMP.	ADM. PÚBLICA	EDU- CACIÓ	SANI. SERV. SOC.	SERV. PERS. DOM.	TRE- BALLA	NO BALLA	NC	TRE- BALLA SOL	DE 1 A 5	DE 6 A 20	DE 21 A 100	MÉS DE 100	NO TRE- BALLA	NS	NC	
TOTAL SENSE PONDERAR	2600	43	44	289	185	179	113	109	42	189	96	131	120	135	911	14	192	247	272	349	580	911	29	20	
TOTAL PONDERAT	2600	28	40	303	157	177	115	128	44	204	87	127	122	140	915	14	181	218	270	352	617	915	28	19	
P7. EM PODRIA DIR ALGUNS ANUNCIS QUE RECORDI HAVER VIST EN ELS ÚLTIMS MESOS A LA TELEVISIÓ?																									
Base: Total	2600	28	40	303	157	177	115	128	44	204	87	127	122	140	915	14	181	218	270	352	617	915	28	19	
Centres de salut i estètica	.4	-	-	.5	-	-	1.3	1.0	-	.7	-	-	-	2.0	.3	-	1.9	.3	.6	.4	.2	.3	-	-	
Immobiliàries, pisos	.3	-	-	1.5	-	-	-	1.0	-	.6	-	-	-	-	.0	-	-	.6	.5	.1	.7	.0	-	-	
Accidents / Riscos laborals	.2	-	-	-	-	-	-	-	-	1.6	-	-	-	-	.2	-	-	-	-	1.0	-	.2	-	-	
Igualtat d'oportunitats entre homes i dones a la feina	.5	-	-	.4	.8	.9	1.3	-	-	1.0	.8	1.3	-	-	.3	-	.8	-	-	1.3	.6	.3	-	-	
Altres	2.7	2.0	-	3.1	3.0	1.6	2.4	1.2	-	2.5	.9	5.9	-	2.3	3.3	6.1	2.7	1.3	2.2	1.6	2.7	3.3	8.5	4.5	
Cap	.1	-	-	-	-	-	-	-	-	.6	1.7	-	-	-	-	-	.7	-	-	-	.2	-	-	-	
No té/no mira la televisió	.1	-	-	-	-	-	-	.6	-	-	.6	-	-	-	-	-	-	-	.3	-	.1	-	-	-	
No sap	33.1	48.8	38.0	31.6	43.1	35.4	42.8	27.8	40.5	27.8	33.4	37.9	32.2	46.4	28.5	26.6	40.9	34.9	35.1	31.3	37.1	28.5	22.3	45.6	
No contesta	.5	-	-	.9	.4	.5	1.3	1.9	-	1.1	-	-	-	-	.4	-	.7	.4	1.2	.6	.5	.4	-	-	

	ACTIVITAT															DIMENSIÓ DE L'EMPRESA									
	TOTAL	AGR./ RAM. PESCA	IND. ENER- GIA	IND. MANU- FACT.	CONS- TRU- CCIÓ	COM./ REPA.	HOTE- LE- RIA	TRAN. COM.	MED. FIN.	SERV. EMP.	ADM. PÚBLICA	EDU- CACIÓ	SANI. SERV. SOC.	SERV. PERS. DOM.	NO TRE- BALLA	NC	TRE- BALLA SOL	DE 1 A 5	DE 6 A 20	DE 21 A 100	MÉS DE 100	NO TRE- BALLA	NS	NC	
TOTAL SENSE PONDERAR	2600	43	44	289	185	179	113	109	42	189	96	131	120	135	911	14	192	247	272	349	580	911	29	20	
TOTAL PONDERAT	2600	28	40	303	157	177	115	128	44	204	87	127	122	140	915	14	181	218	270	352	617	915	28	19	
P8. I A LA RÀDIO?																									
Base: Total	2600	28	40	303	157	177	115	128	44	204	87	127	122	140	915	14	181	218	270	352	617	915	28	19	
Cotxes, concessionaris, tallers	2.4	-	-	2.0	2.7	1.5	3.5	2.2	2.8	5.5	2.2	2.4	2.5	1.1	2.3	-	2.0	3.9	2.2	1.9	2.7	2.3	-	-	
Alimentació i begudes	2.2	-	-	1.0	2.6	2.7	4.1	5.6	-	2.2	1.2	2.2	1.7	.5	2.4	-	.4	2.9	4.4	2.4	1.1	2.4	2.5	-	
Discoteques i centres d'oci	1.8	-	2.2	1.6	1.0	2.2	.7	2.2	2.8	1.0	3.1	-	.6	.5	2.8	-	.4	2.4	2.4	1.2	.9	2.8	-	-	
Bancs, caixes, préstecs, assegurances, inversions	3.4	-	7.6	5.3	2.4	4.8	4.5	3.8	14.5	3.6	2.1	4.6	.6	3.6	2.0	13.1	1.7	5.2	4.4	3.4	4.4	2.0	8.5	12.4	
Campanyes institucionals	.4	-	-	-	-	-	-	1.2	-	.8	-	2.2	.7	-	.3	-	.1	-	-	1.6	-	.3	3.1	-	
Productes d'higiene personal, salut i cosmètica	.5	-	-	.3	1.0	.7	2.4	-	-	.6	1.0	1.2	-	.5	.3	-	.5	1.3	.9	.9	.3	.3	-	-	
Telefonia, mòbils, internet	.3	5.5	-	.2	-	-	-	1.2	1.3	-	.6	-	.9	-	.3	-	-	-	.6	-	.7	.3	-	-	
Matalassos, mobles	1.1	-	3.8	-	1.0	.8	2.1	-	-	.7	3.7	1.1	2.5	.6	1.2	-	2.1	.8	.6	1.3	.8	1.2	-	-	
Loteria	.3	-	-	.7	1.0	.9	-	2.2	-	-	-	-	-	-	.0	-	-	-	1.1	-	.8	.0	-	-	
Solidaritat	.1	-	-	-	-	-	-	-	-	-	-	-	-	.6	.2	-	.4	-	-	-	-	.2	-	-	
Ràdio, programació	1.0	-	-	2.9	.5	.4	-	-	-	.9	.6	3.8	.6	1.0	-	-	1.5	.4	.6	.4	1.7	1.0	-	-	
Centres de salut i estètica	1.2	-	-	1.7	2.7	.7	-	1.2	-	.9	-	.6	1.0	1.4	1.4	-	1.4	-	.5	2.5	.7	1.4	2.5	-	
Immobiliàries, pisos	1.7	1.8	-	3.2	1.6	3.0	.6	2.1	6.2	2.6	.2	3.0	.1	1.5	.8	-	4.1	1.6	1.6	2.2	1.8	.8	5.4	-	
Roba, sabatilles, esports	.1	-	-	-	.1	.1	-	-	-	1.0	1.7	-	-	-	-	-	.1	-	.3	-	.5	-	-	-	
Grans magatzems, hipermercats, botigues	1.8	2.6	7.6	2.5	-	.9	3.1	3.4	-	1.7	2.9	1.0	1.8	2.7	1.4	-	1.6	2.4	3.0	2.3	1.4	1.4	3.1	-	
Electrodomèstics	.1	-	-	-	-	-	.7	-	-	-	-	-	-	-	.1	-	-	-	.3	-	-	.1	-	-	
Música, cine, teatre, cultura	1.2	-	3.8	1.1	-	.7	2.7	-	-	1.3	-	1.7	1.7	-	1.5	-	.2	1.2	1.2	.9	1.1	1.5	2.0	-	
Viatges	.7	-	-	.4	-	1.2	-	1.0	1.3	.4	-	1.2	1.0	1.1	.8	-	-	-	.5	1.0	.9	.8	-	-	
Productes de neteja	.6	2.6	-	.3	1.0	-	-	1.2	-	1.0	-	.3	1.2	-	.8	-	1.5	.7	1.0	.4	-	.8	-	-	
Empreses de subministrament energètic	.4	-	-	.3	-	.9	1.3	1.2	-	.6	-	1.0	-	-	.2	-	-	1.2	-	.4	.6	.2	-	-	
Cursos, estudis	1.0	-	2.2	.7	-	.6	-	4.5	-	.3	1.4	.4	-	2.0	1.1	4.0	1.3	1.3	-	.4	1.3	1.1	4.0	-	
Diaris	.3	-	-	-	.5	-	-	-	-	.6	-	-	-	-	.5	-	-	-	.3	.4	-	.5	-	-	
Restaurants	.5	-	-	.2	-	.2	2.0	-	-	.6	-	.3	-	-	.8	-	.6	-	1.0	.4	-	.8	-	-	
Depuració aigua	.5	-	-	.3	-	.9	-	1.2	-	1.0	.9	2.4	1.5	-	.2	-	1.0	.4	.9	.4	.8	.2	-	-	
Esports	.2	-	-	.5	.2	-	.7	2.2	-	-	-	-	-	-	.1	-	-	.4	.1	.4	.4	.1	-	-	
Reformes de la llar, productes per casa	.8	-	-	.5	-	-	.6	.7	5.2	1.1	-	-	-	2.0	1.2	-	-	.3	-	.2	1.3	1.2	2.5	-	
TV	.2	-	-	.2	-	-	-	-	-	1.7	-	.7	1.1	.2	-	-	.4	-	.6	-	.4	.2	-	-	
Tarot, teletienda	.2	-	3.8	-	-	.9	-	-	-	-	-	-	-	.2	-	-	-	-	.8	-	.1	.2	-	-	
Igualtat d'oportunitats entre homes i dones a la feina	.0	-	-	-	-	-	-	-	-	.6	-	-	-	-	-	-	-	-	-	.4	-	-	-	-	
L'emissora que escolta no fa anuncis	.0	-	-	-	-	-	-	-	-	.1	-	-	-	-	-	-	.1	-	-	-	-	-	-	-	
Altres	1.1	3.8	-	1.7	.8	1.1	1.3	2.4	-	.9	1.8	.8	1.0	-	1.1	-	1.0	.3	.3	1.6	1.7	1.1	-	-	
Cap	.1	-	-	.5	-	-	-	-	-	-	-	-	-	-	-	-	-	-	-	.4	-	-	-	-	
No escolta la ràdio	41.6	44.8	32.2	35.0	40.2	39.8	51.4	29.6	28.5	40.3	34.0	46.1	34.7	46.9	45.9	69.9	41.7	37.4	38.2	38.3	39.0	45.9	51.3	67.5	
No sap	36.7	41.6	48.3	42.1	43.5	39.7	25.8	37.9	46.0	35.9	44.3	28.2	43.1	36.7	33.3	13.1	38.8	40.2	36.8	38.5	39.7	33.3	25.2	20.1	
No contesta	.2	-	-	-	-	-	-	1.2	1.8	-	1.4	.3	-	-	.2	-	-	.2	-	.2	.4	.2	-	-	

	ACTIVITAT															DIMENSIÓ DE L'EMPRESA								
	AGR./ RAM. PESCA	IND. ENER- GIA	IND. MANU- FACT.	CONS- TRU- CCIÓ	COM./ REPA.	HOTE- LE- RIA	TRAN. COM.	MED. FIN.	SERV. EMP.	ADM. BLICA	PÚ- EDUCACIÓ	SANI. SERV. SOC.	SERV. PERS. DOM.	NO TRE- BALLA	NC	TRE- BALLA SOL	DE 1 A 5	DE 6 A 20	DE 21 A 100	MÉS DE 100	NO TRE- BALLA	NS	NC	
TOTAL SENSE PONDERAR	2600	43	44	289	185	179	113	109	42	189	96	131	120	135	911	14	192	247	272	349	580	911	29	20
TOTAL PONDERAT	2600	28	40	303	157	177	115	128	44	204	87	127	122	140	915	14	181	218	270	352	617	915	28	19
P9. CONCRETAMENT, PARLEM ARA DE LES CAMPANYES PUBLICITÀRIES REALITZADES PER LES ADMINISTRACIONS PÚBLIQUES A LA TELEVISIÓ.																								
P9-A.1. DE QUIN TEMA VOSTÈ RECORDA CAMPANYES O ANUNCIS DE LES ADMINISTRACIONS PÚBLIQUES EMESOS A LA TELEVISIÓ EN ELS ÚLTIMS MESOS?																								
Base: Total	2600	28	40	303	157	177	115	128	44	204	87	127	122	140	915	14	181	218	270	352	617	915	28	19
Riscos / Accidents laborals	1.9	-	-	2.7	.8	1.1	.8	2.8	6.2	2.8	1.4	4.5	.6	2.1	1.6	-	1.8	1.2	2.0	1.8	2.8	1.6	-	-
Igualtat d'oportunitats entre homes i dones a la feina	1.5	-	-	2.1	.9	3.1	-	1.0	-	1.9	2.7	6.1	1.6	1.1	.9	-	2.1	1.0	1.7	3.5	1.5	.9	-	-
Serveis d'informació i atenció al ciutadà (012 i www.gencat.net)	.8	-	-	1.7	.4	.5	-	1.2	-	1.0	.9	.6	3.1	.5	.4	-	-	1.3	.3	.8	1.6	.4	-	-
Medi ambient	3.0	-	5.8	2.6	.6	2.2	2.0	3.3	-	6.6	4.8	2.3	6.3	2.3	2.6	-	2.2	2.0	5.0	2.3	3.7	2.6	-	-
Contra la droga (cocaïna)	6.5	-	3.1	7.5	1.8	1.8	9.0	5.7	4.6	6.8	6.7	3.1	11.3	9.1	7.5	-	6.4	7.2	5.7	4.6	6.3	7.5	7.6	-
Alcohol	1.7	1.2	3.8	1.0	.4	.4	.7	2.4	2.0	2.3	-	1.2	-	1.6	2.8	-	2.6	.7	1.2	1.4	.9	2.8	-	-
Contra el foc	1.8	-	-	1.8	1.7	.9	-	1.2	-	1.9	2.8	5.7	2.5	.5	1.9	10.7	1.3	1.4	1.5	2.2	1.6	1.9	7.9	4.5
Integració de la immigració	1.4	-	-	1.0	2.4	-	.9	2.0	-	1.5	.2	-	1.2	1.1	2.2	-	3.3	.1	.8	1.3	.6	2.2	-	-
016 (violència de gènere)	3.4	12.2	-	3.0	3.4	2.0	2.6	1.2	7.5	5.4	4.1	4.6	2.2	3.0	3.4	10.7	4.1	4.0	3.1	3.6	3.0	3.4	3.1	7.9
Sobre seguretat vial / trànsit	26.1	32.8	34.6	27.6	29.5	28.1	21.7	34.1	33.5	27.8	28.3	27.1	23.6	26.5	22.8	16.2	28.6	23.4	27.0	31.0	27.6	22.8	39.1	17.7
Seguretat infantil	.6	-	-	1.2	.6	.7	-	-	-	.9	.6	.4	-	-	.7	10.7	.5	1.5	.5	-	.5	.7	-	7.9
Contra l'obesitat infantil (Desayuna)	1.8	-	3.1	1.9	1.1	.5	1.9	1.9	-	1.1	3.3	4.0	2.3	2.2	1.8	-	3.5	1.2	1.4	2.3	1.3	1.8	.6	4.5
Ús responsable dels antibiòtics	.7	-	1.4	.9	.4	1.3	-	-	-	1.5	3.5	.6	-	.5	.5	-	.7	1.1	.5	1.3	.7	.5	-	-
Estalvi d'aigua	.5	-	-	.9	-	-	-	1.8	-	-	-	2.3	-	.7	1.1	.4	.8	.4	.8	.6	.4	.4	-	-
Tresor públic	1.2	-	-	.7	.4	2.1	1.4	1.0	6.2	.7	2.1	3.2	1.7	-	1.1	-	.4	.6	2.0	.9	1.8	1.1	-	-
Hisenda / Renda	1.5	-	3.8	2.6	1.0	2.1	4.4	1.0	-	1.2	3.8	1.8	3.0	2.1	.3	2.4	.6	2.0	2.5	2.8	2.3	.3	-	-
Formació professional	.1	-	-	-	-	-	-	-	-	.6	1.0	.3	-	-	.1	-	.7	-	-	.1	.1	.1	-	-
Transports (Renfe)	.9	-	-	1.6	.5	-	-	3.3	8.2	1.7	.9	-	-	.4	.5	-	.8	-	.6	.6	2.2	.5	-	-
Parla el català	.8	2.6	-	.7	1.8	.9	.3	-	-	1.5	.4	.8	-	1.5	.7	-	1.3	1.6	-	.8	.8	.7	-	3.7
Antitabac	.2	-	-	-	.1	-	.6	-	-	-	.4	-	.9	-	.4	-	-	.4	-	.1	.2	.4	-	-
Habitatge	.5	-	-	-	.6	.7	-	-	-	-	-	-	-	3.0	.7	-	-	1.1	.5	-	.2	.7	-	6.5
Vacunes	.4	-	-	-	-	-	-	1.2	-	-	-	1.2	1.7	-	.5	-	-	.7	-	-	.6	.5	-	-
Càncer de mama	.3	-	-	.2	-	-	-	-	-	.7	-	-	2.5	-	.2	-	-	.3	.6	-	.5	.2	-	-
Anorèxia	.1	-	-	-	.2	-	-	-	-	-	-	-	-	-	.2	-	-	-	.1	-	-	.2	-	-
SIDA	.0	-	-	-	-	-	-	-	-	-	-	-	-	-	.1	-	-	-	-	-	-	.1	-	-
Biblioteques	.1	-	-	.5	-	-	-	-	-	-	-	-	-	-	1.1	-	-	-	.6	-	.2	-	-	-
Forces Armades	.6	-	-	.5	.2	.7	-	2.9	-	1.1	-	.7	-	-	.6	-	-	.9	1.3	1.2	-	.6	-	-
Loteria Nacional	.1	-	-	.5	.4	-	-	-	-	-	-	-	-	-	-	-	-	-	-	-	.3	-	-	-
Promoció (Andalusia)	.2	-	-	-	-	-	-	-	-	1.0	-	-	.7	-	.3	-	-	-	-	.6	-	.3	3.1	-
Llei de dependència	.3	-	-	1.1	-	-	-	-	-	-	-	-	1.5	-	.2	-	-	1.2	-	.1	.4	.2	-	-
Exercici físic	.1	-	-	-	-	.4	-	-	1.3	-	-	-	-	-	-	-	-	-	-	.2	.1	-	-	-
Foment de la lectura	.2	-	-	.5	-	-	-	-	-	-	-	-	-	-	.3	-	-	-	-	.4	-	.3	-	-
Neteja i reciclatge (BCN neta)	.3	-	-	.5	1.0	-	-	-	-	-	-	-	1.0	.5	.4	-	-	-	.6	-	.4	.4	2.5	-
Prevenió sexual	.1	-	-	-	-	-	-	1.2	-	-	-	-	-	-	.3	-	-	-	-	.4	-	.3	-	-
Mossos d'Esquadra	.2	-	-	.4	-	.7	-	-	-	-	3.2	-	-	-	-	-	-	.5	-	.6	-	-	-	-
Dels autònoms	.0	-	-	-	.6	-	-	-	-	-	-	-	-	-	-	-	-	.4	-	-	-	-	-	-
Catalunya som tots	.0	-	-	-	-	-	-	-	-	-	-	.4	-	-	-	-	-	-	-	.2	-	-	-	-
Alimentació	.2	-	-	.5	1.0	-	.8	-	-	-	-	-	-	-	.1	-	.8	.4	-	.4	-	.1	-	-
Pirateria	.0	-	-	-	-	-	-	-	-	-	-	-	-	-	.0	-	-	-	-	-	.0	-	-	-

	ACTIVITAT															DIMENSIÓ DE L'EMPRESA								
	AGR./ RAM. PESCA	IND. ENER- GIA	IND. MANU- FACT.	CONS- TRU- CCIÓ	COM./ REPA.	HOTE- LE- RIA	TRAN. COM.	MED. FIN.	SERV. EMP.	ADM. PÚBLICA	EDU- CACIÓ	SANI. SOC.	SERV. DOM.	PERS. BALLA	NO TRE- BALLA	NC	TRE- BALLA SOL	DE 1 A 5	DE 6 A 20	DE 21 A 100	MÉS DE 100	NO TRE- BALLA	NS	NC
TOTAL SENSE PONDERAR	2600	43	44	289	185	179	113	109	42	189	96	131	120	135	911	14	192	247	272	349	580	911	29	20
TOTAL PONDERAT	2600	28	40	303	157	177	115	128	44	204	87	127	122	140	915	14	181	218	270	352	617	915	28	19
P9. CONCRETAMENT, PARLEM ARA DE LES CAMPANYES PUBLICITÀRIES REALITZADES PER LES ADMINISTRACIONS PÚBLIQUES A LA TELEVISIÓ.																								
P9-A.1. DE QUIN TEMA VOSTÈ RECORDA CAMPANYES O ANUNCIS DE LES ADMINISTRACIONS PÚBLIQUES EMESOS A LA TELEVISIÓ EN ELS ÚLTIMS MESOS?																								
Base: Total	2600	28	40	303	157	177	115	128	44	204	87	127	122	140	915	14	181	218	270	352	617	915	28	19
Salut	.2	-	-	-	.4	-	-	-	-	-	.1	1.2	.1	.3	-	.1	.3	.1	.4	-	.3	-	-	-
Campanyes del govern	.1	-	-	-	-	-	-	-	-	.6	-	-	-	.2	-	-	-	-	-	.2	.2	-	-	-
Campanyes polítiques	.4	-	3.8	-	-	-	-	-	-	.8	1.2	2.3	.9	.4	-	.8	.6	-	.4	.6	.4	-	-	-
Campanyes electorals	.9	.6	-	.4	1.5	1.3	2.4	1.0	-	1.4	1.4	.6	1.3	-	.8	-	1.5	-	.6	1.3	1.2	.8	-	-
Altres	1.5	-	2.2	1.7	2.0	1.1	.8	-	4.6	.7	1.0	2.3	-	.6	1.9	-	1.1	1.7	1.0	1.0	1.3	1.9	-	-
No sap	36.3	50.7	38.5	30.6	44.4	47.2	46.5	30.1	25.9	27.1	23.3	27.4	26.9	38.2	39.6	49.3	33.1	40.7	37.9	30.6	33.2	39.6	36.1	47.3
No contesta	.4	-	-	.9	-	-	1.4	1.7	-	-	-	-	-	-	.4	-	.7	.7	-	.7	.2	.4	-	-

	ACTIVITAT																DIMENSIÓ DE L'EMPRESA							
	AGR./ RAM. PESCA	IND. ENER- GIA	IND. MANU- FACT.	CONS- TRU- CCIÓ	COM./ REPA.	HOTE- LE- RIA	TRAN. COM.	MED. FIN.	IMM./ SERV. EMP.	ADM. PÚ- BLICA	EDU- CACIÓ	SANI. SERV. SOC.	SERV. PERS. DOM.	NO TRE- BALLA	NC	TRE- BALLA SOL	DE 1 A 5	DE 6 A 20	DE 21 A 100	MÉS DE 100	NO TRE- BALLA	NS	NC	
TOTAL SENSE PONDERAR	2600	43	44	289	185	179	113	109	42	189	96	131	120	135	911	14	192	247	272	349	580	911	29	20
TOTAL PONDERAT	2600	28	40	303	157	177	115	128	44	204	87	127	122	140	915	14	181	218	270	352	617	915	28	19
P9-B.1. DIGUI'M DE QUINA ADMINISTRACIÓ ERA AQUEST ANUNCI																								
Base: Esmenta una campanya o anunci	1645	14	25	207	87	94	60	87	33	149	67	92	89	87	549	7	120	128	168	242	411	549	18	10
Administració central / Govern d'Espanya (Ministeris, etc.)	45.9	44.5	70.0	50.8	42.3	34.1	46.4	58.1	45.9	51.0	50.7	38.5	45.2	37.1	44.4	37.9	56.6	44.2	42.9	44.0	49.3	44.4	11.9	38.4
Generalitat de Catalunya	19.1	16.8	9.0	23.1	23.4	19.9	7.7	11.4	19.5	16.3	32.9	32.7	16.0	15.2	17.6	28.9	15.9	14.8	20.2	19.2	22.1	17.6	32.8	30.5
Departament de Treball de la Generalitat	.4	-	-	-	-	.8	-	-	-	1.0	-	.9	-	-	.6	-	-	-	.5	.3	.4	.6	-	-
Altres departaments de la Generalitat de Catalunya	1.8	-	-	-	.8	1.3	2.5	4.9	4.6	.5	3.2	-	3.5	1.9	2.4	-	1.6	1.0	1.4	1.3	1.6	2.4	8.5	1.6
Diputació / diputacions	.4	-	-	-	.4	.8	-	-	-	1.0	-	-	1.4	1.5	.4	-	.6	.4	-	-	.9	.4	-	-
Ajuntament de Barcelona	.8	-	-	-	1.7	-	-	-	-	2.5	-	1.4	.6	1.4	.8	-	-	1.0	1.2	1.6	.3	.8	-	-
Altres Ajuntaments	.3	-	-	-	-	-	2.1	-	-	-	-	.2	-	-	.5	-	-	-	.7	-	-	.5	.9	-
DGT	7.1	15.6	-	6.5	12.9	5.6	5.3	11.7	7.6	5.5	4.1	5.0	5.3	14.1	6.8	-	8.9	6.0	4.0	10.1	7.3	6.8	-	8.6
Hisenda (Agència Tributària)	.5	-	-	-	-	-	-	-	-	.8	1.2	1.6	-	1.7	.7	-	-	-	.9	1.5	-	.7	-	-
Altres	1.4	-	2.9	1.1	-	2.3	2.1	2.9	4.6	1.9	3.1	2.4	-	-	1.0	-	1.3	.3	1.8	2.0	1.8	1.0	-	-
No sap	22.1	23.1	18.0	18.6	18.5	35.2	34.0	11.1	17.8	17.8	4.9	17.3	28.0	27.1	24.7	33.2	13.9	31.7	26.3	20.2	16.3	24.7	46.0	20.9
No contesta	.2	-	-	-	-	-	-	-	-	1.5	-	-	-	-	.1	-	1.2	.7	-	-	-	.1	-	-

	ACTIVITAT															DIMENSIÓ DE L'EMPRESA								
	AGR./ RAM. PESCA	IND. ENER- GIA	IND. MANU- FACT.	CONS- TRU- CCIÓ	COM./ REPA.	HOTE- LE- RIA	TRAN- COM.	MED. FIN.	SERV. EMP.	IMM./ SERV. EMP.	ADM. PÚ- BLICA	EDU- CACIÓ	SANI. SERV. SOC.	SERV. PERS. DOM.	NO TRE- BALLA	NC	TRE- BALLA SOL	DE 1 A 5	DE 6 A 20	DE 21 A 100	MÉS DE 100	NO TRE- BALLA	NS	NC
TOTAL SENSE PONDERAR	2600	43	44	289	185	179	113	109	42	189	96	131	120	135	911	14	192	247	272	349	580	911	29	20
TOTAL PONDERAT	2600	28	40	303	157	177	115	128	44	204	87	127	122	140	915	14	181	218	270	352	617	915	28	19
P9-A. DE QUINS TEMES VOSTÈ RECORDA CAMPANYES O ANUNCIS DE LES ADMINISTRACIONS PÚBLIQUES EMESOS A LA TELEVISIÓ EN ELS ÚLTIMS MESOS?																								
Base: Total mencions	2600	28	40	303	157	177	115	128	44	204	87	127	122	140	915	14	181	218	270	352	617	915	28	19
Riscos / Accidents laborals	4.0	2.6	5.6	3.6	4.2	2.0	3.0	5.8	14.3	7.2	7.9	7.6	1.9	5.0	2.4	-	5.5	3.1	4.6	6.4	4.9	2.4	-	-
Igualtat d'oportunitats entre homes i dones a la feina	3.1	-	-	3.0	1.9	4.1	1.6	3.2	-	4.7	6.0	7.8	3.3	1.1	2.7	-	4.1	1.8	2.3	5.7	2.7	2.7	-	4.5
Serveis d'informació i atenció al ciutadà (012 i www.gencat.net)	1.4	-	-	2.3	2.2	.5	-	1.2	-	1.4	1.8	1.3	4.3	1.1	1.1	-	1.3	2.4	.8	1.1	2.0	1.1	-	-
Medi ambient	6.7	-	7.2	7.1	2.4	6.3	7.4	7.2	5.7	10.7	14.0	3.9	8.7	5.4	6.3	-	7.4	3.4	8.4	6.5	8.2	6.3	-	-
Contra la droga (cocaïna)	14.1	13.9	18.0	14.6	7.7	8.1	12.3	10.3	7.5	14.5	11.1	12.4	25.1	15.1	16.1	10.7	15.0	10.1	13.5	11.7	14.2	16.1	18.0	4.5
Alcohol	3.8	3.3	7.6	2.2	4.1	4.1	2.4	4.3	2.0	4.7	.2	2.3	3.4	2.4	5.0	-	4.6	4.2	4.0	3.3	2.2	5.0	.6	-
Contra el foc	4.2	1.8	-	4.8	1.7	2.0	1.4	2.1	1.8	3.6	9.6	9.8	4.4	6.1	4.1	27.5	3.8	1.9	3.3	3.7	5.2	4.1	16.4	12.4
Integració de la immigració	2.4	-	-	1.5	3.0	.4	2.8	2.0	2.8	4.1	1.1	1.7	3.1	1.1	3.1	-	4.5	1.4	1.7	1.7	1.9	3.1	-	-
016 (violència de gènere)	7.9	12.2	6.7	8.7	5.2	4.5	7.5	5.1	10.9	10.4	4.7	10.7	8.0	7.9	8.3	10.7	6.6	7.7	8.8	8.1	7.5	8.3	3.7	7.9
Sobre seguretat vial / trànsit	37.9	37.2	45.3	41.4	37.7	34.4	30.4	46.6	47.5	43.0	44.7	43.1	35.5	34.8	34.9	29.3	42.5	35.9	35.3	42.4	40.5	34.9	44.7	25.6
Seguretat infantil	1.6	-	-	2.0	1.2	3.0	.8	-	-	3.3	.8	2.3	-	-	1.6	10.7	1.8	2.6	1.8	1.4	.8	1.6	3.1	7.9
Contra l'obesitat infantil (Desayuna)	2.3	-	5.3	2.6	1.1	1.3	1.9	1.9	-	1.1	3.3	4.0	2.8	4.0	2.6	-	4.2	1.9	2.0	2.3	1.9	2.6	.6	4.5
Ús responsable dels antibiòtics	1.6	5.5	1.4	1.6	.4	2.0	1.3	1.2	-	2.7	3.5	.6	3.3	.5	1.4	-	.7	1.2	.9	2.8	2.0	1.4	-	-
Estalvi d'aigua	1.1	-	-	1.9	-	.9	3.1	2.2	-	.6	3.3	-	1.9	2.7	.4	-	.9	.4	1.3	2.1	1.7	.4	-	-
Tresor públic	1.6	-	2.0	1.2	.8	2.1	1.4	1.5	12.5	.7	2.1	3.2	2.7	.9	1.3	-	.4	.6	2.3	.9	3.1	1.3	-	-
Hisenda / Renda	2.6	-	7.7	3.7	1.0	2.9	4.4	4.8	-	3.0	4.6	1.8	3.0	3.1	1.3	13.1	1.4	2.2	3.8	3.6	3.6	1.3	2.5	7.9
Formació professional	.3	-	-	-	-	-	-	-	3.4	.6	1.0	.3	-	-	.4	-	.7	-	.6	.1	.1	.4	-	-
Transports (Renfe)	1.5	-	-	3.1	1.7	-	1.1	4.5	8.2	1.7	1.9	-	-	.4	1.1	-	.8	-	2.0	1.7	2.5	1.1	-	-
Parla el català	1.5	3.1	-	1.8	1.8	1.6	1.6	-	-	1.9	2.8	2.0	.6	2.4	1.3	-	1.4	1.9	.5	1.2	2.2	1.3	-	3.7
Antitabac	1.2	-	-	2.3	1.6	.7	1.4	.6	3.4	.8	.4	-	1.6	.4	1.3	-	1.4	1.4	.8	1.2	1.1	1.3	-	-
Habitatge	.7	-	-	.9	.6	.7	-	-	-	.7	-	-	-	3.0	.9	-	-	1.8	.5	.4	.4	.9	-	6.5
Vacunes	.6	-	-	.4	-	-	-	2.4	-	-	-	-	1.2	2.3	.5	.8	.4	.7	.3	-	1.0	.8	-	-
Càncer de mama	.6	-	-	.2	.4	.2	.7	-	-	.7	-	-	2.5	.4	1.0	-	.2	.6	.8	-	.6	1.0	-	-
Anorèxia	.2	-	-	-	.2	-	-	-	-	-	1.4	-	-	-	.4	-	-	-	.1	-	.2	.4	-	-
SIDA	.2	-	-	.2	-	-	-	-	-	-	-	-	2.9	-	.2	-	-	.5	-	-	.5	.2	-	-
Biblioteques	.1	-	-	.5	-	-	-	-	-	-	-	-	-	1.1	-	-	-	-	.6	-	.2	-	-	-
Forces Armades	1.1	-	1.8	1.0	.2	2.4	.1	2.9	-	1.9	.2	.7	-	1.1	1.0	-	-	.9	2.0	2.3	.5	1.0	-	-
Loteria Nacional	.1	-	-	.5	.4	-	-	-	1.6	-	-	-	-	-	-	-	-	-	-	-	.4	-	-	-
Promoció (Andalusia)	.5	-	-	.3	-	-	-	1.7	-	2.8	-	-	.7	-	.3	-	.4	-	-	1.0	.7	.3	3.1	-
Llei de dependència	.4	-	-	1.4	-	-	-	-	.6	-	-	1.2	1.5	-	.2	-	-	1.2	-	.8	.6	.2	-	-
Exercici físic	.3	-	-	.5	-	.4	-	-	1.3	-	-	-	1.2	-	.4	-	-	-	-	.2	.6	.4	-	-
Foment de la lectura	.8	-	-	.5	-	.7	1.1	-	-	.8	-	.3	.6	.6	1.3	-	.3	-	.8	1.2	.1	1.3	-	-
Neteja i reciclatge (BCN neta)	.8	-	-	.7	1.0	.9	1.1	-	3.4	.6	-	.4	2.3	.5	.7	-	.6	-	1.1	.5	.9	.7	2.5	7.9
Prevenició sexual	.4	-	-	-	-	-	-	1.2	-	-	-	.4	-	1.1	.7	-	.8	-	-	.6	-	.7	-	-
Mossos d'Esquadra	.3	-	-	.4	-	.7	-	-	-	-	3.2	-	1.0	-	-	-	-	-	.9	-	.6	-	-	-
Dels autònoms	.0	-	-	-	.6	-	-	-	-	-	-	-	-	-	-	-	-	.4	-	-	-	-	-	-
Catalunya som tots	.1	-	-	-	-	.7	-	-	-	-	-	.4	-	-	-	-	-	.5	.2	-	-	-	-	-
Alimentació	.4	-	-	.5	1.0	-	.8	-	-	-	-	-	-	1.7	.5	-	1.3	1.1	-	.4	-	.5	-	-
Pirateria	.1	-	-	-	-	-	-	-	-	.3	-	-	-	-	.2	-	-	.3	-	-	-	.2	-	-
Salut	.5	-	-	.1	1.2	-	.7	-	-	-	-	1.3	1.2	.1	.8	-	.1	.9	.1	.4	.4	.8	-	-
Ús internet per part dels nens	.0	-	-	.4	-	-	-	-	-	-	-	-	-	-	-	-	-	.9	-	.4	-	-	-	-

	ACTIVITAT															DIMENSIÓ DE L'EMPRESA								
	AGR./ RAM. PESCA	IND. ENER- GIA	IND. MANU- FACT.	CONS- TRU- CCIÓ	COM./ REPA.	HOTE- LE- RIA	TRAN. COM.	MED. FIN.	SERV. EMP.	ADM. PÚBLICA	EDU- CACIÓ	SANI. SOC.	SERV. DOM.	PERS. BALLA	NO TRE- NC	TRE- BALLA SOL	DE 1 A 5	DE 6 A 20	DE 21 A 100	MÉS DE 100	NO TRE- BALLA	NS	NC	
TOTAL SENSE PONDERAR	2600	43	44	289	185	179	113	109	42	189	96	131	120	135	911	14	192	247	272	349	580	911	29	20
TOTAL PONDERAT	2600	28	40	303	157	177	115	128	44	204	87	127	122	140	915	14	181	218	270	352	617	915	28	19
P9-A. DE QUINS TEMES VOSTÈ RECORDA CAMPANYES O ANUNCIS DE LES ADMINISTRACIONS PÚBLIQUES EMESOS A LA TELEVISIÓ EN ELS ÚLTIMS MESOS?																								
Base: Total mencions	2600	28	40	303	157	177	115	128	44	204	87	127	122	140	915	14	181	218	270	352	617	915	28	19
Subvencions agricultors	.0	-	-	-	-	-	-	-	-	.4	-	-	-	-	-	-	-	-	-	.1	-	-	-	-
Campanyes del govern	.2	-	-	-	-	-	-	-	-	.6	-	-	-	-	.4	-	-	-	-	.2	.4	-	-	-
Campanyes polítiques	.7	-	3.8	.4	.6	-	-	1.2	-	.8	1.2	2.3	.9	.6	-	-	.8	1.0	.5	.4	.8	.6	-	-
Campanyes electorals	1.1	.6	-	.4	1.5	1.3	2.4	1.0	-	1.8	1.4	.6	2.3	.4	1.0	-	1.5	-	.9	1.3	1.5	1.0	-	-
Altres	2.6	-	2.2	3.4	3.3	1.7	2.1	1.2	13.4	1.9	2.4	3.3	1.7	.6	2.7	-	1.9	1.9	3.0	2.4	2.9	2.7	-	-
No sap	36.3	50.7	38.5	30.6	44.4	47.2	46.5	30.1	25.9	27.1	23.3	27.4	26.9	38.2	39.6	49.3	33.1	40.7	37.9	30.6	33.2	39.6	36.1	47.3
No contesta	.4	-	-	.9	-	-	1.4	1.7	-	-	-	-	-	-	.4	-	.7	.7	-	.7	.2	.4	-	-

	ACTIVITAT																DIMENSIÓ DE L'EMPRESA							
	AGR./ RAM. PESCA	IND. ENER- GIA	IND. MANU- FACT.	CONS- TRU- CCIÓ	COM./ REPA.	HOTE- LE- RIA	TRAN. COM.	MED. FIN.	IMM./ SERV. EMP.	ADM. PÚ- BLICA	EDU- CACIÓ	SANI. SERV. SOC.	SERV. PERS. DOM.	NO TRE- BALLA	NC	TRE- BALLA SOL	DE 1 A 5	DE 6 A 20	DE 21 A 100	MÉS DE 100	NO TRE- BALLA	NS	NC	
TOTAL SENSE PONDERAR	2600	43	44	289	185	179	113	109	42	189	96	131	120	135	911	14	192	247	272	349	580	911	29	20
TOTAL PONDERAT	2600	28	40	303	157	177	115	128	44	204	87	127	122	140	915	14	181	218	270	352	617	915	28	19
P9-B. DIGUI'M DE QUINA ADMINISTRACIÓ ERA																								
Base: Total mencions	1645	14	25	207	87	94	60	87	33	149	67	92	89	87	549	7	120	128	168	242	411	549	18	10
Administració central / Govern d'Espanya (Ministeris, etc.)	55.9	53.7	72.9	65.2	47.1	48.4	54.3	63.8	64.9	61.6	72.7	51.7	49.7	47.3	52.0	80.1	62.6	49.3	53.4	60.7	61.3	52.0	16.7	53.4
Generalitat de Catalunya	27.8	21.6	15.2	28.8	29.9	25.2	17.9	21.8	28.2	22.0	42.3	44.0	26.7	22.8	28.2	28.9	23.9	18.4	29.0	28.2	29.8	28.2	32.8	45.4
Departament de Treball de la Generalitat	1.2	-	6.2	-	2.4	1.8	.6	-	6.8	1.5	1.9	2.6	-	1.7	.8	-	2.6	1.2	1.7	1.1	1.0	.8	-	8.6
Altres departaments de la Generalitat de Catalunya	3.4	-	-	.2	.8	3.5	9.2	4.9	4.6	1.1	3.2	2.6	5.1	5.4	4.6	-	1.9	3.3	2.7	1.3	3.5	4.6	8.5	10.1
Diputació / diputacions	.6	-	-	.7	.4	.8	-	1.0	-	1.0	-	-	2.0	1.5	.4	-	.6	2.3	.3	-	.9	.4	-	-
Ajuntament de Barcelona	1.5	-	-	1.7	1.7	1.3	2.5	-	3.4	-	-	1.4	1.6	1.4	1.4	-	.6	1.0	1.2	2.2	1.8	1.4	-	-
Altres Ajuntaments	.3	-	-	-	-	-	2.1	-	-	-	-	.2	-	-	.8	-	-	-	.7	-	-	.8	.9	-
DGT	10.4	18.1	-	12.9	17.3	5.6	8.7	15.1	7.6	9.9	4.1	9.7	7.9	14.1	9.9	-	11.0	12.3	6.7	12.3	11.0	9.9	-	8.6
Hisenda (Agència Tributària)	.8	-	-	-	-	-	-	1.7	-	.8	1.2	1.6	-	4.0	1.0	-	.6	-	.9	1.5	.7	1.0	-	-
Altres	2.7	-	2.9	5.0	-	2.6	2.1	4.6	8.9	4.3	3.1	4.1	2.5	-	1.5	-	1.5	.3	3.8	4.5	4.0	1.5	-	-
No sap	29.4	35.4	27.4	26.0	24.2	39.5	45.6	18.0	24.0	24.7	6.9	22.4	33.7	34.8	33.8	33.2	21.7	41.1	29.7	26.8	22.8	33.8	54.5	20.9
No contesta	.3	-	-	-	-	-	-	-	-	1.5	-	-	1.4	-	.4	-	1.2	.7	-	-	.3	.4	-	-

TOTAL	ACTIVITAT															DIMENSIÓ DE L'EMPRESA								
	AGR./ RAM. PESCA	IND. ENER- GIA	IND. MANU- FACT.	CONS- TRU- CCIÓ	COM./ REPA.	HOTE- LE- RIA	TRAN. COM.	MED. FIN.	SERV. EMP.	ADM. BLICA	PÚ- CACIÓ	EDU- SOC.	SANI. SERV. DOM.	SERV. PERS.	TRE- BALLA	NO BALLA	TRE- BALLA	DE 1 A 5	DE 6 A 20	DE 21 A 100	MÉS DE 100	NO BALLA	NS	NC
TOTAL SENSE PONDERAR	2600	43	44	289	185	179	113	109	42	189	96	131	120	135	911	14	192	247	272	349	580	911	29	20
TOTAL PONDERAT	2600	28	40	303	157	177	115	128	44	204	87	127	122	140	915	14	181	218	270	352	617	915	28	19
P9-B. ADMINISTRACIÓ A LA QUE PERTANY L'ANUNCI... (5 ANUNCIS MÉS VISTOS, ANUNCI RISCOS/ACCIDENTS LABORALS I ANUNCI SOBRE IGUALTAT D'OPORTUNITATS ENTRE HOMES I DONES A LA FEINA)																								
SOBRE SEURETAT VIAL / TRÀNSIT																								
Base: Esmenta anunci sobre Seguretat vial/trànsit	986	10	18	125	59	61	35	59	21	88	39	55	43	49	319	4	77	78	95	149	250	319	12	5
Administració central / Govern d'Espanya (Ministeris, etc.)	48.2	41.0	68.4	57.2	43.3	39.8	53.4	52.2	49.8	53.7	69.7	41.2	40.4	38.2	44.2	65.6	51.2	47.2	52.0	49.1	52.1	44.2	5.6	79.1
Generalitat de Catalunya	13.1	13.9	3.9	8.0	11.2	16.5	4.3	16.9	19.1	8.0	19.4	17.9	12.1	8.6	15.9	13.5	13.1	7.6	10.1	12.2	12.6	15.9	29.1	-
Departament de Treball de la Generalitat	.1	-	-	-	-	-	-	-	-	-	-	-	-	-	.2	-	-	-	-	-	-	.2	-	-
Altres departaments de la Generalitat de Catalunya	1.5	-	-	-	-	2.0	-	-	7.2	.8	.4	-	-	3.1	3.0	-	-	1.6	.8	-	.6	3.0	12.1	3.2
Diputació / diputacions	.7	-	-	1.2	.6	1.3	-	1.5	-	1.7	-	-	2.9	-	.2	-	-	3.0	-	-	1.6	.2	-	-
Ajuntament de Barcelona	.2	-	-	-	-	-	-	-	-	1.4	-	-	-	-	.3	-	-	-	-	.8	-	.3	-	-
Altres Ajuntaments	.1	-	-	-	-	-	3.6	-	-	-	-	-	-	-	-	-	-	-	1.3	-	-	-	-	-
DGT	16.9	24.0	-	20.2	25.6	8.5	12.6	22.2	11.9	16.8	7.1	16.3	16.3	25.0	16.5	-	17.2	20.1	11.7	19.0	17.8	16.5	-	17.6
Altres	.5	-	3.9	.3	-	2.0	-	-	-	1.8	-	-	3.5	-	-	-	-	.4	1.6	.8	.9	-	-	-
No sap	18.4	21.2	23.7	13.1	19.3	29.8	26.1	7.2	12.1	15.8	3.5	24.6	24.8	25.2	19.0	20.9	18.5	20.1	22.5	18.0	14.5	19.0	53.2	-
No contesta	.2	-	-	-	-	-	-	-	-	-	-	-	-	-	.7	-	-	-	-	-	-	.7	-	-
CONTRA LA DROGA (COCAÏNA)																								
Base: Esmenta anunci Contra la droga (cocaïna)	367	4	7	44	12	14	14	13	3	30	10	16	31	21	147	2	27	22	37	41	87	147	5	1
Administració central / Govern d'Espanya (Ministeris, etc.)	56.7	32.8	89.1	61.8	59.0	76.9	52.5	79.0	78.6	52.9	71.3	39.1	57.0	54.9	51.3	100.0	82.6	45.4	37.3	62.2	68.1	51.3	28.0	-
Generalitat de Catalunya	13.6	18.8	-	11.3	23.3	5.5	-	-	21.4	5.3	28.7	31.6	15.4	6.0	16.6	-	2.1	3.9	28.1	13.0	9.4	16.6	-	-
Departament de Treball de la Generalitat	.6	-	-	-	10.3	5.5	-	-	-	-	-	-	-	-	-	-	-	-	3.4	1.9	-	-	-	-
Altres departaments de la Generalitat de Catalunya	3.3	-	-	-	-	12.1	30.2	-	-	1.9	-	-	-	7.1	2.8	-	-	6.9	4.9	3.7	2.7	2.8	-	100.0
Diputació / diputacions	.4	-	-	-	-	-	-	-	-	-	-	-	-	-	1.0	-	-	-	-	-	-	1.0	-	-
Ajuntament de Barcelona	1.1	-	-	-	-	-	-	-	-	-	-	-	4.7	-	1.7	-	-	-	1.5	-	1.0	1.7	-	-
DGT	.2	-	-	-	-	-	-	-	-	-	-	-	-	-	.6	-	-	-	-	-	-	.6	-	-
Altres	.1	-	-	.8	-	-	-	-	-	-	-	-	-	-	-	-	-	-	-	-	.4	-	-	-
No sap	24.1	48.4	10.9	26.1	7.4	-	17.3	21.0	-	39.9	-	29.3	22.9	32.0	25.9	-	15.3	43.8	24.7	19.3	18.4	25.9	72.0	-

	TOTAL	ACTIVITAT															DIMENSIÓ DE L'EMPRESA								
		AGR./ RAM. PESCA	IND. ENER- GIA	IND. MANU- FACT.	CONS- TRU- CCIÓ	COM./ REPA.	HOTE- LE- RIA	TRAN. COM.	MED. FIN.	IMM./ SERV. EMP.	ADM. PÚ- BLICA	EDU- CACIÓ	SANI. SERV. SOC.	SERV. PERS. DOM.	NO TRE- BALLA	NC	TRE- BALLA SOL	DE 1 A 5	DE 6 A 20	DE 21 A 100	MÉS DE 100	NO TRE- BALLA	NS	NC	
TOTAL SENSE PONDERAR	2600	43	44	289	185	179	113	109	42	189	96	131	120	135	911	14	192	247	272	349	580	911	29	20	
TOTAL PONDERAT	2600	28	40	303	157	177	115	128	44	204	87	127	122	140	915	14	181	218	270	352	617	915	28	19	
016 (VIOLÈNCIA DE GÈNERE)																									
Base: Esmenta anunci 016 (Violència de gènere)	205	3	3	26	8	8	9	6	5	21	4	14	10	11	76	2	12	17	24	28	46	76	1	2	
Administració central / Govern d'Espanya (Ministeris, etc.)	52.6	49.8	100.0	73.2	38.6	33.1	25.5	53.4	68.7	72.9	48.4	67.9	26.9	36.4	46.0	100.0	66.4	44.3	68.3	51.8	54.5	46.0	15.4	100.0	
Generalitat de Catalunya	15.2	16.7	-	16.3	33.7	10.9	43.8	-	31.3	15.9	21.1	16.9	-	-	14.5	-	27.0	22.1	6.4	21.5	10.6	14.5	84.6	-	
Altres departaments de la Generalitat de Catalunya	2.6	-	-	-	-	-	-	-	-	-	-	-	15.4	-	5.2	-	-	-	-	-	3.3	5.2	-	-	
Altres	1.5	-	-	5.8	-	-	-	-	-	-	-	-	-	-	2.0	-	-	-	-	5.3	-	2.0	-	-	
No sap	28.1	33.5	-	4.8	27.8	56.0	30.6	46.6	-	11.2	30.5	15.2	57.7	63.6	32.4	-	6.6	33.6	25.4	21.4	31.6	32.4	-	-	
MEDI AMBIENT																									
Base: Esmenta anunci Medi ambient	174	0	3	22	4	11	8	9	3	22	12	5	11	8	58	0	13	8	23	23	50	58	0	0	
Administració central / Govern d'Espanya (Ministeris, etc.)	50.2	-	72.5	65.2	43.9	32.7	53.4	65.0	100.0	74.6	51.4	-	30.1	53.0	40.5	-	29.9	18.9	58.7	77.6	55.2	40.5	-	-	
Generalitat de Catalunya	24.7	-	-	-	35.4	41.8	9.3	21.4	-	17.8	48.6	69.8	35.0	10.4	28.8	-	28.4	19.0	21.8	12.7	26.7	28.8	-	-	
Altres departaments de la Generalitat de Catalunya	3.0	-	-	1.6	-	3.0	-	13.7	-	-	-	-	20.8	-	1.9	-	11.9	-	6.7	-	2.1	1.9	-	-	
Ajuntament de Barcelona	2.7	-	-	5.8	-	-	-	-	-	-	-	3.2	-	-	5.8	-	-	-	-	.7	2.5	5.8	-	-	
Altres	.9	-	-	7.0	-	-	-	-	-	-	-	-	-	-	-	-	-	-	-	-	3.0	-	-	-	
No sap	18.5	-	27.5	20.5	20.7	22.5	37.3	-	-	7.6	-	27.0	14.2	36.6	23.0	-	29.9	62.1	12.8	9.0	10.5	23.0	-	-	
CONTRA EL FOC																									
Base: Esmenta anunci Contra el foc	109	0	0	14	3	3	2	3	1	7	8	12	5	9	37	4	7	4	9	13	32	37	5	2	
Administració central / Govern d'Espanya (Ministeris, etc.)	28.6	-	-	42.0	29.1	4.5	-	28.6	-	19.8	27.2	14.8	-	32.1	36.8	38.9	18.0	50.0	22.8	23.4	24.0	36.8	-	63.5	
Generalitat de Catalunya	50.0	100.0	-	58.0	44.7	36.0	100.0	71.4	-	42.8	70.9	78.2	23.5	32.1	45.6	-	40.0	-	43.0	53.9	63.0	45.6	81.1	-	
Altres departaments de la Generalitat de Catalunya	1.4	-	-	-	26.2	-	-	-	-	-	1.9	-	13.3	-	-	-	10.2	-	-	1.2	2.2	-	-	-	
Diputació / diputacions	.6	-	-	-	-	-	-	-	-	-	-	-	-	-	8.2	-	10.2	-	-	-	-	-	-	-	
No sap	19.3	-	-	-	-	59.5	-	-	100.0	37.4	-	7.0	63.2	27.6	17.6	61.1	21.7	50.0	34.3	21.4	10.8	17.6	18.9	36.5	

	ACTIVITAT																DIMENSIÓ DE L'EMPRESA										
	TOTAL	AGR./ RAM. PESCA	IND. ENER- GIA	IND. MANU- FACT.	CONS- TRU- CCIÓ	COM./ REPA.	HOTE- LE- RIA	TRAN. COM.	MED.	SERV. FIN.	IMM./ EMP.	ADM. BLICA	PÚ- CACIÓ	EDU- SOC.	SANI. SERV.	SERV. DOM.	NO TRE- BALLA	NC	TRE- BALLA SOL	DE 1 A 5	DE 6 A 20	DE 21 A 100	MÉS DE 100	NO TRE- BALLA	NS	NC	
TOTAL SENSE PONDERAR	2600	43	44	289	185	179	113	109	42	189	96	131	120	135	911	14	192	247	272	349	580	911	29	20			
TOTAL PONDERAT	2600	28	40	303	157	177	115	128	44	204	87	127	122	140	915	14	181	218	270	352	617	915	28	19			
RISCOS/ACCIDENTS LABORALS																											
Base: Esmenta anunci Riscos/Accidents laborals	103	1	2	11	7	3	3	7	6	15	7	10	2	7	22	0	10	7	13	22	30	22	0	0			
Administració central / Govern d'Espanya (Ministeris, etc.)	37.0	-	-	53.3	40.3	20.4	-	79.8	43.8	2.3	52.5	41.5	-	20.3	50.5	-	62.2	43.1	22.5	11.3	42.7	50.5	-	-			
Generalitat de Catalunya	38.3	100.0	31.8	32.7	38.2	36.1	90.3	20.2	12.4	68.1	29.4	34.0	85.2	58.0	18.8	-	7.1	21.2	56.1	61.4	41.9	18.8	-	-			
Departament de Treball de la Generalitat	10.8	-	68.2	-	13.1	-	9.7	-	23.9	15.1	-	24.6	-	21.7	4.0	-	30.8	22.7	6.9	8.2	10.1	4.0	-	-			
Ajuntament de Barcelona	1.2	-	-	-	-	-	-	-	-	8.5	-	-	-	-	-	-	-	-	-	5.6	-	-	-	-			
No sap	12.7	-	-	13.9	8.4	43.6	-	-	19.8	5.9	18.1	-	14.8	-	26.8	-	-	13.0	14.5	13.5	5.3	26.8	-	-			
IGUALTAT D'OPORTUNITATS ENTRE HOMES I DONES A LA FEINA																											
Base: Esmenta anunci Igualtat d'oportunitats entre homes i dones a la feina	80	0	0	9	3	7	2	4	0	10	5	10	4	2	24	0	7	4	6	20	17	24	0	1			
Administració central / Govern d'Espanya (Ministeris, etc.)	19.6	-	-	9.5	5.4	21.0	81.7	37.5	-	43.1	30.2	-	-	-	17.8	-	40.6	20.8	-	36.7	-	17.8	-	-			
Generalitat de Catalunya	60.1	-	-	82.8	94.6	33.0	-	62.5	-	56.9	45.7	76.0	45.2	100.0	57.4	-	59.4	37.6	73.5	54.6	74.4	57.4	-	-			
Departament de Treball de la Generalitat	4.5	-	-	-	-	12.0	-	-	-	-	24.1	-	-	-	6.1	-	-	-	-	-	7.5	6.1	-	100.0			
Altres departaments de la Generalitat de Catalunya	1.1	-	-	-	-	-	-	-	-	-	-	8.8	-	-	-	-	-	-	13.9	-	-	-	-	-			
No sap	14.7	-	-	7.7	-	34.0	18.3	-	-	-	-	15.3	54.8	-	18.7	-	-	41.6	12.6	8.7	18.0	18.7	-	-			

	ACTIVITAT																DIMENSIÓ DE L'EMPRESA							
	AGR./ RAM. PESCA	IND. ENER- GIA	IND. MANU- FACT.	CONS- TRU- CCIÓ	COM./ REPA.	HOTE- LE- RIA	TRAN. COM.	MED. FIN.	SERV. EMP.	ADM. PÚBLICA	EDU- CACIÓ	SANI. SERV. SOC.	SERV. PERS. DOM.	NO TRE- BALLA	NC	TRE- BALLA SOL	DE 1 A 5	DE 6 A 20	DE 21 A 100	MÉS DE 100	NO TRE- BALLA	NS	NC	
TOTAL SENSE PONDERAR	2600	43	44	289	185	179	113	109	42	189	96	131	120	135	911	14	192	247	272	349	580	911	29	20
TOTAL PONDERAT	2600	28	40	303	157	177	115	128	44	204	87	127	122	140	915	14	181	218	270	352	617	915	28	19
P10. I EN EL CAS DE LA RÀDIO...																								
P10-A.1. DE QUIN TEMA VOSTÈ RECORDA CAMPANYES O ANUNCIS DE LES ADMINISTRACIONS PÚBLIQUES EMESOS A LA RÀDIO EN ELS ÚLTIMS MESOS?																								
Base: Escolta la ràdio	1517	15	27	197	94	107	56	90	32	122	57	68	80	74	495	4	106	136	167	217	376	495	14	6
Riscos / Accidents laborals	.5	-	-	.4	3.3	-	-	.8	4.8	-	-	-	.9	-	.3	-	2.2	-	1.3	.3	.4	.3	-	-
Igualtat d'oportunitats entre homes i dones a la feina	.5	-	-	.4	-	.7	-	1.4	-	1.5	-	-	-	2.0	.3	-	1.4	-	.5	.9	.5	.3	-	-
Serveis d'informació i atenció al ciutadà (012 i www.gencat.net)	.5	-	-	.3	.9	-	1.4	-	-	.1	-	-	4.0	2.0	-	-	2.1	-	-	1.1	-	-	2.5	
Medi ambient	.4	-	-	.8	-	-	-	-	-	.1	.6	1.5	-	-	.7	-	.5	1.1	.4	-	.1	.7	-	-
Contra la droga (cocaïna)	1.1	-	2.1	.4	-	-	2.7	3.4	-	1.7	-	-	.2	2.0	1.4	-	1.7	.9	1.1	.9	1.4	-	-	
Alcohol	.5	-	-	-	1.6	1.2	-	-	-	1.0	-	-	-	.9	.7	-	1.2	1.6	-	.6	-	.7	-	
Contra el foc	.5	-	-	-	.8	-	1.5	2.2	-	1.7	.3	-	-	-	.5	-	.8	-	.6	.6	.7	.5	-	
Integració de la immigració	.2	4.6	-	-	-	1.2	-	-	-	-	-	1.1	-	.1	-	-	.5	.7	-	-	.1	6.4	-	
016 (violència de gènere)	.9	-	-	2.0	.8	-	-	-	2.7	.7	-	2.2	-	2.0	.9	-	1.8	.5	1.5	.8	.9	-	-	
Sobre seguretat vial / trànsit	10.9	11.4	19.7	9.5	7.9	10.9	11.7	11.5	9.6	12.4	12.8	16.1	16.6	10.3	9.2	13.1	6.5	7.7	13.3	13.2	13.3	9.2	4.1	13.9
Seguretat infantil	.1	-	-	.8	-	-	-	-	-	-	-	-	-	-	-	-	-	-	-	.4	-	-	-	
Ús responsable dels antibiòtics	.2	-	-	-	-	-	-	-	-	1.2	-	1.1	-	-	.2	-	1.1	-	.4	-	.2	-	-	
Estalvi d'aigua	.2	-	-	.8	-	-	-	-	-	-	-	1.9	-	-	-	-	-	-	-	.8	-	-	-	
Hisenda / Renda	.4	-	-	.6	-	1.4	-	-	4.0	1.2	-	1.8	-	-	-	-	1.4	-	.6	1.1	-	-	-	
Formació professional	.1	-	-	-	-	-	1.3	-	-	-	1.5	-	-	-	-	-	.5	-	-	.2	-	-	-	
Transports (Renfe)	.5	-	-	-	1.6	.7	2.7	-	2.2	1.2	-	-	-	-	.4	-	1.1	.4	1.4	.2	.4	-	-	
Parla el català	1.0	-	-	.9	-	.7	1.3	.6	-	1.2	1.9	2.2	2.0	-	1.0	-	2.7	.5	.3	1.0	.8	1.0	-	
Antitabac	.2	-	-	-	.8	-	1.4	-	-	-	-	-	-	-	.3	-	.7	-	.5	-	.3	-	-	
Habitatge	.1	-	-	-	-	1.4	-	-	-	-	-	-	-	-	-	-	-	-	-	-	-	11.1	-	
Càncer de mama	.1	-	-	-	-	-	-	-	-	-	-	-	-	-	.3	-	-	-	-	-	.3	-	-	
Mossos d'Esquadra	.1	-	-	-	-	-	-	-	-	-	-	2.2	-	-	-	-	-	-	-	-	-	11.1	-	
Dels autònoms	.1	-	-	.6	-	-	-	-	-	-	-	-	-	-	-	-	-	-	-	.3	-	-	-	
Alimentació	.1	-	-	-	-	-	-	-	-	-	-	-	-	-	.3	-	-	-	-	-	.3	-	-	
Pirateria	.1	-	-	-	-	-	-	-	-	-	-	-	-	-	.3	-	-	-	-	-	.3	-	-	
Salut	.0	-	-	-	-	-	-	-	-	-	-	-	-	-	.1	-	-	-	-	-	.1	-	-	
Oposicions funcionaris	.1	-	-	-	-	-	-	-	-	2.6	-	-	-	-	-	-	-	-	-	.4	-	-	-	
Relacionats amb educació (cursos, UOC,...)	.3	-	-	-	-	-	-	1.7	4.8	-	-	-	-	-	.4	-	-	.9	-	.4	.4	-	-	
Campanyes polítiques	.2	-	-	-	-	-	-	-	-	-	-	-	-	-	.7	-	-	-	-	-	.7	-	-	
Campanyes electorals	.3	-	-	-	-	-	-	4.8	-	-	-	-	-	.8	.5	-	-	-	-	.5	.5	-	-	
Altres	1.0	2.2	-	.4	.8	1.5	3.0	1.7	-	.3	3.1	-	1.7	.9	-	.7	.5	1.7	.9	1.1	.9	-	-	
No sap	76.7	81.8	75.4	79.4	80.4	80.5	73.1	72.7	67.2	73.7	75.7	68.5	69.0	77.3	78.8	86.9	78.9	77.4	76.1	76.3	73.8	78.8	67.4	83.6
No contesta	2.0	-	2.9	2.7	.9	-	-	4.1	-	2.2	4.2	1.1	4.3	.9	1.8	-	3.0	2.3	1.8	1.4	2.2	1.8	-	-

TOTAL	ACTIVITAT																DIMENSIÓ DE L'EMPRESA								
	AGR./ RAM. PESCA	IND. ENER- GIA	IND. MANU- FACT.	CONS- TRU- CCIÓ	COM./ REPA.	HOTE- LE- RIA	TRAN. COM.	MED. FIN.	SERV. EMP.	ADM. PÚBLICA	EDU- CACIÓ	SANI. SERV. SOC.	SERV. PERS. DOM.	NO TRE- BALLA	NC	TRE- BALLA SOL	DE 1 A 5	DE 6 A 20	DE 21 A 100	MÉS DE 100	NO TRE- BALLA	NS	NC		
TOTAL SENSE PONDERAR	2600	43	44	289	185	179	113	109	42	189	96	131	120	135	911	14	192	247	272	349	580	911	29	20	
TOTAL PONDERAT	2600	28	40	303	157	177	115	128	44	204	87	127	122	140	915	14	181	218	270	352	617	915	28	19	
P10-B.1. DIGUI'M DE QUINA ADMINISTRACIÓ ERA AQUEST ANUNCI																									
Base: Esmenta una campanya o anunci	324	3	6	35	17	21	15	21	10	29	12	21	21	16	96	1	19	28	37	48	90	96	4	1	
Administració central / Govern d'Espanya (Ministeris, etc.)	40.6	-	90.5	39.2	46.5	23.8	16.8	68.6	29.1	54.1	29.7	18.2	26.5	55.6	43.5	-	44.4	41.6	43.4	40.2	36.9	43.5	19.5	-	
Generalitat de Catalunya	24.5	59.5	-	13.0	22.1	27.2	30.3	21.5	29.1	17.9	52.9	35.3	29.5	12.8	25.1	100.0	43.3	21.0	31.9	18.2	20.6	25.1	46.5	-	
Departament de Treball de la Generalitat	.5	-	-	-	4.9	-	-	-	-	-	-	-	-	-	.7	-	4.5	-	-	-	-	.7	-	-	
Altres departaments de la Generalitat de Catalunya	2.1	-	9.5	2.2	4.5	-	-	-	14.6	.5	1.4	-	6.0	-	1.6	-	-	-	4.1	-	3.9	1.6	-	15.4	
Ajuntament de Barcelona	1.4	12.2	-	-	8.6	3.4	-	-	-	4.3	-	-	-	-	.7	-	3.7	-	-	5.7	.4	.7	-	-	
Altres Ajuntaments	.8	-	-	-	-	5.2	-	-	-	2.9	-	-	-	4.4	.7	-	-	5.4	-	-	.4	.7	-	-	
DGT	10.6	-	-	14.1	2.8	15.5	18.3	9.9	12.1	18.9	-	7.3	13.0	9.3	8.7	-	-	8.5	-	12.6	18.6	8.7	-	84.6	
Hisenda (Agència Tributària)	.4	-	-	3.6	-	-	-	-	-	-	-	-	-	-	-	-	-	-	-	-	1.4	-	-	-	
Altres	1.2	-	-	-	-	4.2	-	-	-	-	13.1	6.0	-	-	.4	-	-	-	5.7	-	1.7	.4	-	-	
No sap	17.5	28.3	-	27.9	10.6	25.9	29.3	-	15.2	4.3	-	33.2	25.0	17.9	17.1	-	4.1	23.5	15.0	23.3	16.1	17.1	34.0	-	
No contesta	.5	-	-	-	-	-	-	-	-	-	-	-	-	-	1.6	-	-	-	-	-	-	1.6	-	-	

	ACTIVITAT															DIMENSIÓ DE L'EMPRESA										
	TOTAL	AGR./ RAM. PESCA	IND. ENER- GIA	IND. MANU- FACT.	CONS- TRU- CCIÓ	COM./ REPA.	HOTE- LE- RIA	TRAN. COM.	MED. FIN.	SERV. EMP.	ADM. BLICA	PÚ- CACIÓ	EDU- SOC.	SANI. SERV. DOM.	SERV. PERS.	NO TRE- BALLA	NC	TRE- BALLA SOL	DE 1 A 5	DE 6 A 20	DE 21 A 100	MÉS DE 100	NO TRE- BALLA	NS	NC	
TOTAL SENSE PONDERAR	2600	43	44	289	185	179	113	109	42	189	96	131	120	135	911	14	192	247	272	349	580	911	29	20		
TOTAL PONDERAT	2600	28	40	303	157	177	115	128	44	204	87	127	122	140	915	14	181	218	270	352	617	915	28	19		
P10-A. DE QUINS TEMES VOSTÈ RECORDA CAMPANYES O ANUNCIS REALITZATS PER ADMINISTRACIONS PÚBLIQUES EMESOS A LA RÀDIO EN ELS ÚLTIMS MESOS?																										
Base: Total mencions	1517	15	27	197	94	107	56	90	32	122	57	68	80	74	495	4	106	136	167	217	376	495	14	6		
Riscos / Accidents laborals	.9	-	-	1.1	3.3	-	-	3.1	4.8	-	-	-	.9	-	.7	-	3.6	-	1.3	.3	.9	.7	-	-		
Igualtat d'oportunitats entre homes i dones a la feina	.5	-	-	.4	-	.7	-	1.4	-	1.5	-	-	-	2.0	.3	-	1.4	-	.5	.9	.5	.3	-	-		
Serveis d'informació i atenció al ciutadà (012 i www.gencat.net)	.5	-	-	.3	.9	-	1.4	-	-	.1	-	-	4.0	2.0	-	-	-	2.1	-	-	1.1	-	-	2.5		
Medi ambient	.9	-	-	.8	1.6	-	-	1.7	-	1.2	2.4	1.5	-	-	1.0	-	.5	1.1	2.2	.7	.3	1.0	-	-		
Contra la droga (cocaïna)	2.1	-	2.1	1.2	-	1.4	2.7	3.4	-	3.8	2.6	-	2.7	4.1	2.3	-	-	1.7	2.6	2.0	2.5	2.3	-	-		
Alcohol	1.0	-	2.9	-	2.4	2.6	-	-	-	1.0	-	2.2	-	.9	1.2	-	1.9	1.6	.9	.6	.6	1.2	-	-		
Contra el foc	.7	-	-	.4	.8	-	1.5	2.2	-	1.7	.3	-	-	-	.8	-	1.5	-	.6	.6	.7	.8	-	-		
Integració de la immigració	.6	4.6	-	-	2.4	1.2	-	-	-	-	-	-	1.1	-	.8	-	-	.5	2.1	-	-	.8	6.4	-		
016 (violència de gènere)	1.2	-	-	3.4	.8	-	-	-	7.5	.7	.3	2.2	-	2.0	1.0	-	-	1.9	.5	1.5	1.9	1.0	-	-		
Sobre seguretat vial / trànsit	12.1	11.4	19.7	9.7	12.0	10.9	12.9	11.5	9.6	13.4	13.4	18.0	17.9	12.3	10.9	13.1	8.0	9.3	14.5	13.7	13.9	10.9	10.5	13.9		
Seguretat infantil	.2	-	-	.8	1.6	-	-	-	-	-	-	-	-	-	-	-	-	-	.9	-	.4	-	-	-		
Ús responsable dels antibiòtics	.4	-	-	.8	-	-	-	-	-	1.2	-	1.1	1.1	-	.4	-	-	1.1	-	.4	.4	.4	6.4	-		
Estalvi d'aigua	.3	-	-	.8	-	-	-	-	-	-	-	-	1.9	-	.4	-	-	-	-	.8	.4	-	-	-		
No abandonar animals	.1	-	-	-	1.6	-	-	-	-	-	-	-	-	-	-	-	-	-	.9	-	-	-	-	-		
Hisenda / Renda	.5	-	-	.6	-	1.4	-	-	4.0	2.5	-	1.8	-	-	-	-	1.4	-	-	.6	1.5	-	-	-		
Formació professional	.1	-	-	-	-	1.3	-	-	-	-	1.5	-	-	-	-	-	-	.5	-	-	.2	-	-	-		
Transports (Renfe)	.7	-	-	-	1.6	.7	2.7	1.4	2.2	1.2	-	-	-	-	.7	-	-	1.1	.4	1.4	.5	.7	-	-		
Parla el català	1.1	-	-	1.2	-	.7	1.3	.6	-	1.2	1.9	2.2	2.0	-	1.3	-	2.7	.5	.3	1.3	.8	1.3	-	-		
Antitabac	.3	-	-	-	.8	-	2.9	-	-	-	-	-	-	-	.3	-	1.6	-	.5	-	-	.3	-	-		
Habitatge	.2	-	-	-	-	2.8	-	-	-	-	-	-	-	-	-	-	-	-	-	-	.4	-	11.1	-		
Càncer de mama	.1	-	-	-	-	-	-	-	-	-	-	-	-	-	.4	-	-	-	-	-	.4	-	-	-		
Neteja i reciclatge (BCN neta)	.1	-	-	-	1.6	-	-	-	-	-	-	-	-	-	-	-	-	-	.9	-	-	-	-	-		
Mossos d'Esquadra	.1	-	-	-	-	-	-	-	-	-	-	2.2	-	-	-	-	-	-	-	-	-	-	11.1	-		
Dels autònoms	.1	-	-	.6	-	-	-	-	-	-	-	-	-	-	-	-	-	-	-	-	.3	-	-	-		
Alimentació	.3	-	-	-	-	-	2.7	-	-	1.2	-	-	-	-	.3	-	-	-	-	.7	.4	.3	-	-		
Pirateria	.1	-	-	-	-	-	-	-	-	-	-	-	-	-	.3	-	-	-	-	-	-	.3	-	-		
Salut	.1	-	-	-	-	-	-	-	4.0	-	.3	-	-	-	.1	-	-	-	.1	-	.3	.1	-	-		
Oposicions funcionaris	.1	-	-	-	-	-	-	-	-	-	2.6	-	-	-	-	-	-	-	-	-	.4	-	-	-		
Relacionats amb educació (cursos, UOC,...)	.6	-	-	-	-	1.4	-	1.7	4.8	-	-	2.2	-	-	.5	-	-	-	.9	-	.8	.5	11.1	-		
Campanyes del govern	.1	5.2	-	-	-	-	-	-	-	-	-	-	-	-	-	-	-	.6	-	-	-	-	-	-		
Campanyes polítiques	.3	-	-	-	-	-	-	-	-	-	-	1.8	-	-	.7	-	-	-	-	.6	-	.7	-	-		
Campanyes electorals	.3	-	-	.4	-	-	-	-	4.8	-	-	-	-	.8	.5	-	.7	-	-	-	.5	.5	-	-		
Altres	1.3	2.2	-	1.1	.8	1.5	3.0	1.7	-	2.0	1.8	3.1	-	1.7	.9	-	.7	.8	1.7	1.6	1.8	.9	-	-		
No sap	76.7	81.8	75.4	79.4	80.4	80.5	73.1	72.7	67.2	73.7	75.7	68.5	69.0	77.3	78.8	86.9	78.9	77.4	76.1	76.3	73.8	78.8	67.4	83.6		
No contesta	2.0	-	2.9	2.7	.9	-	-	4.1	-	2.2	4.2	1.1	4.3	.9	1.8	-	3.0	2.3	1.8	1.4	2.2	1.8	-	-		

TOTAL	ACTIVITAT																DIMENSIÓ DE L'EMPRESA								
	AGR./ RAM. PESCA	IND. ENER- GIA	IND. MANU- FACT.	CONS- TRU- CCIÓ	COM./ REPA.	HOTE- LE- RIA	TRAN. COM.	MED. FIN.	SERV. EMP.	ADM. PÚBLICA	EDU- CACIÓ	SANI. SOC.	SERV. DOM.	PERS. BALLA	NO TRE- BALLA	NC	TRE- BALLA SOL	DE 1 A 5	DE 6 A 20	DE 21 A 100	MÉS DE 100	NO TRE- BALLA	NS	NC	
TOTAL SENSE PONDERAR	2600	43	44	289	185	179	113	109	42	189	96	131	120	135	911	14	192	247	272	349	580	911	29	20	
TOTAL PONDERAT	2600	28	40	303	157	177	115	128	44	204	87	127	122	140	915	14	181	218	270	352	617	915	28	19	
P10-B. DIGUI'M DE QUINA ADMINISTRACIÓ ERA																									
Base: Total mencions	324	3	6	35	17	21	15	21	10	29	12	21	21	16	96	1	19	28	37	48	90	96	4	1	
Administració central / Govern d'Espanya (Ministeris, etc.)	46.6	-	90.5	44.4	60.0	23.8	16.8	77.3	41.2	59.3	37.2	37.5	29.9	55.6	48.9	-	48.9	41.6	46.8	47.4	46.7	48.9	19.5	-	
Generalitat de Catalunya	26.3	59.5	-	13.0	22.1	34.5	30.3	21.5	29.1	17.9	52.9	35.3	35.4	12.8	28.2	100.0	43.3	21.0	31.9	18.2	23.7	28.2	46.5	-	
Departament de Treball de la Generalitat	1.6	-	-	4.3	4.9	-	-	7.2	-	-	-	-	-	-	1.3	-	12.4	-	-	-	1.7	1.3	-	-	
Altres departaments de la Generalitat de Catalunya	2.9	-	9.5	4.2	4.5	-	-	-	14.6	.5	1.4	-	6.0	9.3	1.9	-	3.7	-	4.1	-	5.6	1.9	-	15.4	
Ajuntament de Barcelona	1.4	12.2	-	-	8.6	3.4	-	-	-	4.3	-	-	-	-	.7	-	3.7	-	-	5.7	.4	.7	-	-	
Altres Ajuntaments	.8	-	-	-	-	-	5.2	-	-	-	2.9	-	-	4.4	.7	-	-	5.4	-	-	.4	.7	-	-	
DGT	11.4	-	-	14.1	11.5	15.5	23.0	9.9	12.1	18.9	-	7.3	13.0	9.3	9.0	-	-	16.4	-	12.6	18.6	9.0	-	84.6	
Hisenda (Agència Tributària)	.4	-	-	3.6	-	-	-	-	-	-	-	-	-	-	-	-	-	-	-	-	1.4	-	-	-	
Altres	1.2	-	-	-	-	4.2	-	-	-	-	13.1	6.0	-	-	.4	-	-	-	5.7	-	1.7	.4	-	-	
No sap	19.9	56.6	-	27.9	10.6	25.9	29.3	-	15.2	10.5	1.4	33.2	25.0	17.9	22.3	-	4.1	28.1	15.0	26.4	16.1	22.3	34.0	-	
No contesta	.9	-	-	3.6	-	-	-	-	-	-	-	-	-	-	1.6	-	-	-	-	-	1.4	1.6	-	-	

TOTAL	ACTIVITAT															DIMENSIÓ DE L'EMPRESA									
	AGR./ RAM. PESCA	IND. ENER- GIA	IND. MANU- FACT.	CONS- TRU- CCIÓ	COM./ REPA.	HOTE- LE- RIA	TRAN. COM.	MED. FIN.	SERV. EMP.	ADM. BLICA	PÚ- CACIÓ	EDU- SOC.	SANI. SERV. SOC.	SERV. PERS. DOM.	NO TRE- BALLA	NC	TRE- BALLA SOL	DE 1 A 5	DE 6 A 20	DE 21 A 100	MÉS DE 100	NO TRE- BALLA	NS	NC	
TOTAL SENSE PONDERAR	2600	43	44	289	185	179	113	109	42	189	96	131	120	135	911	14	192	247	272	349	580	911	29	20	
TOTAL PONDERAT	2600	28	40	303	157	177	115	128	44	204	87	127	122	140	915	14	181	218	270	352	617	915	28	19	
P10-B. ADMINISTRACIÓ A LA QUE PERTANY L'ANUNCI... (5 ANUNCIS MÉS VISTOS, ANUNCI RISCOS/ACCIDENTS LABORALS I ANUNCI SOBRE IGUALTAT D'OPORTUNITATS ENTRE HOMES I DONES A LA FEINA)																									
SOBRE SEGURETAT VIAL / TRÀNSIT																									
Base: Esmenta anunci sobre Seguretat vial/trànsit	184	2	5	19	11	12	7	10	3	16	8	12	14	9	54	1	8	13	24	30	52	54	1	1	
Administració central / Govern d'Espanya (Ministeris, etc.)	48.6	-	100.0	43.6	72.9	13.0	12.0	80.0	50.0	48.2	44.3	31.8	39.5	60.4	53.6	-	62.7	37.3	65.4	39.9	41.3	53.6	60.8	-	
Generalitat de Catalunya	15.1	54.6	-	6.6	6.3	25.9	10.8	-	-	10.1	51.3	19.1	10.6	-	20.4	100.0	28.0	6.2	12.7	12.6	11.8	20.4	39.2	-	
Altres departaments de la Generalitat de Catalunya	1.6	-	-	4.1	-	-	-	-	50.0	-	-	-	3.9	-	-	-	-	-	2.3	-	4.4	-	-	-	
Ajuntament de Barcelona	.7	-	-	-	-	-	-	-	-	7.7	-	-	-	-	-	-	-	-	-	4.2	-	-	-	-	
Altres Ajuntaments	.2	-	-	-	-	-	-	-	-	-	4.4	-	-	-	-	-	-	-	-	-	.6	-	-	-	
DGT	19.4	-	-	26.1	17.8	27.8	47.9	20.0	-	34.0	-	12.3	19.4	16.5	16.0	-	-	35.8	-	20.4	29.8	16.0	-	100.0	
No sap	14.5	45.4	-	19.5	3.0	33.3	29.3	-	-	-	-	36.8	26.7	23.1	9.9	-	9.3	20.7	19.6	22.8	12.1	9.9	-	-	
CONTRA LA DROGA (COCAÏNA)																									
Base: Esmenta anunci Contra la droga (cocaïna)	31	0	1	2	0	2	2	3	0	5	2	0	2	3	11	0	0	2	4	4	9	11	0	0	
Administració central / Govern d'Espanya (Ministeris, etc.)	51.9	-	-	100.0	-	-	-	100.0	-	54.2	100.0	-	40.8	50.0	40.4	-	-	63.5	29.3	71.1	64.1	40.4	-	-	
Generalitat de Catalunya	30.0	-	-	-	-	100.0	100.0	-	-	18.7	-	-	59.2	-	38.3	-	-	36.5	70.7	-	13.5	38.3	-	-	
Altres departaments de la Generalitat de Catalunya	7.7	-	100.0	-	-	-	-	-	-	-	-	-	-	50.0	3.0	-	-	-	-	-	22.3	3.0	-	-	
No sap	10.5	-	-	-	-	-	-	-	-	27.1	-	-	-	-	18.3	-	-	-	-	28.9	-	18.3	-	-	
016 (VIOLÈNCIA DE GÈNERE)																									
Base: Esmenta anunci 016 (Violència de gènere)	19	0	0	7	1	0	0	0	2	1	0	2	0	1	5	0	0	3	1	3	7	5	0	0	
Administració central / Govern d'Espanya (Ministeris, etc.)	61.4	-	-	87.0	100.0	-	-	-	63.5	100.0	-	-	-	47.3	37.5	-	-	60.6	100.0	47.8	79.3	37.5	-	-	
No sap	38.6	-	-	13.0	-	-	-	-	36.5	-	100.0	100.0	-	52.7	62.5	-	-	39.4	-	52.2	20.7	62.5	-	-	

	TOTAL	ACTIVITAT															DIMENSIÓ DE L'EMPRESA									
		AGR./ RAM. PESCA	IND. ENER- GIA	IND. MANU- FACT.	CONS- TRU- CCIÓ	COM./ REPA.	HOTE- LE- RIA	TRAN. COM.	MED. FIN.	SERV. EMP.	ADM. BLICA	PÚ- CACIÓ	EDU- SOC.	SANI. SERV.	SERV. DOM.	PERS. BALLA	NO TRE- BALLA	NC	TRE- BALLA SOL	DE 1 A 5	DE 6 A 20	DE 21 A 100	MÉS DE 100	NO TRE- BALLA	NS	NC
TOTAL SENSE PONDERAR	2600	43	44	289	185	179	113	109	42	189	96	131	120	135	911	14	192	247	272	349	580	911	29	20		
TOTAL PONDERAT	2600	28	40	303	157	177	115	128	44	204	87	127	122	140	915	14	181	218	270	352	617	915	28	19		
PARLA EL CATALÀ																										
Base: Esmenta anunci Parla el català)	16	0	0	2	0	1	1	1	0	1	1	2	2	0	7	0	3	1	1	3	3	7	0	0		
Administració central / Govern d'Espanya (Ministeris, etc.)	9.1	-	-	-	-	-	-	-	-	-	-	-	-	-	22.8	-	-	-	-	-	-	22.8	-	-		
Generalitat de Catalunya	70.9	-	-	75.8	-	100.0	100.0	100.0	-	100.0	100.0	100.0	55.1	-	46.5	-	100.0	100.0	100.0	79.8	76.7	46.5	-	-		
Altres departaments de la Generalitat de Catalunya	4.3	-	-	-	-	-	-	-	-	-	-	-	44.9	-	-	-	-	-	-	-	23.3	-	-	-		
No sap	15.7	-	-	24.2	-	-	-	-	-	-	-	-	-	-	30.7	-	-	-	-	20.2	-	30.7	-	-		
ALCOHOL																										
Base: Esmenta anunci sobre Alcohol	15	0	1	0	2	3	0	0	0	1	0	2	0	1	6	0	2	2	2	1	2	6	0	0		
Administració central / Govern d'Espanya (Ministeris, etc.)	56.1	-	100.0	-	34.2	45.3	-	-	-	-	-	100.0	-	100.0	59.1	-	100.0	31.8	-	-	100.0	59.1	-	-		
Generalitat de Catalunya	23.7	-	-	-	-	54.7	-	-	-	-	-	-	-	-	35.3	-	-	-	100.0	-	-	35.3	-	-		
Ajuntament de Barcelona	8.2	-	-	-	-	-	-	-	-	100.0	-	-	-	-	-	-	-	-	-	100.0	-	-	-	-		
DGT	2.2	-	-	-	-	-	-	-	-	-	-	-	-	-	5.6	-	-	-	-	-	-	5.6	-	-		
No sap	9.9	-	-	-	65.8	-	-	-	-	-	-	-	-	-	-	-	-	68.2	-	-	-	-	-	-		
RISCOS/ACCIDENTS LABORALS																										
Base: Esmenta anunci Riscos/Accidents laborals	14	0	0	2	3	0	0	3	2	0	0	0	1	0	3	0	4	0	2	1	4	3	0	0		
Administració central / Govern d'Espanya (Ministeris, etc.)	20.4	-	-	31.8	-	-	-	20.2	100.0	-	-	-	-	-	-	-	-	-	31.8	-	57.8	-	-	-		
Generalitat de Catalunya	46.9	-	-	-	71.9	-	-	25.4	-	-	-	-	100.0	-	83.2	-	37.3	-	68.2	100.0	-	83.2	-	-		
Departament de Treball de la Generalitat	32.7	-	-	68.2	28.1	-	-	54.4	-	-	-	-	-	-	16.8	-	62.7	-	-	-	42.2	16.8	-	-		
IGUALTAT D'OPORTUNITATS ENTRE HOMES I DONES A LA FEINA																										
Base: Esmenta anunci Igualtat d'oportunitats entre homes i dones a la feina	8	0	0	1	0	1	0	1	0	2	0	0	0	2	1	0	2	0	1	2	2	1	0	0		
Administració central / Govern d'Espanya (Ministeris, etc.)	34.9	-	-	-	-	100.0	-	-	-	69.1	-	-	-	-	47.3	-	-	-	81.7	63.9	-	47.3	-	-		
Generalitat de Catalunya	55.9	-	-	18.3	-	-	-	100.0	-	30.9	-	-	-	-	100.0	52.7	100.0	-	18.3	-	100.0	52.7	-	-		
No sap	9.2	-	-	81.7	-	-	-	-	-	-	-	-	-	-	-	-	-	-	-	36.1	-	-	-	-		

	ACTIVITAT															DIMENSIÓ DE L'EMPRESA								
	AGR./ RAM. PESCA	IND. ENER- GIA	IND. MANU- FACT.	CONS- TRU- CCIÓ	COM./ REPA.	HOTE- LE- RIA	TRAN. COM.	MED. FIN.	SERV. EMP.	ADM. PÚBLICA	EDU- CACIÓ	SANI. SERV. SOC.	SERV. PERS. DOM.	NO TRE- BALLA	NC	TRE- BALLA SOL	DE 1 A 5	DE 6 A 20	DE 21 A 100	MÉS DE 100	NO TRE- BALLA	NS	NC	
TOTAL SENSE PONDERAR	2600	43	44	289	185	179	113	109	42	189	96	131	120	135	911	14	192	247	272	349	580	911	29	20
TOTAL PONDERAT	2600	28	40	303	157	177	115	128	44	204	87	127	122	140	915	14	181	218	270	352	617	915	28	19
P11. ARA LI LLEGIRÉ UNA SÈRIE DE TEMES D'INTERÈS PÚBLIC. DIGUI'M SI US PLAU SI VOSTÈ RECORDA PUBLICITAT REALITZADA EN ELS ÚLTIMS MESOS SOBRE CADASCUN D'AQUESTS TEMES PER PART DE LES ADMINISTRACIONS PÚBLIQUES, JA SIGUI A LA TELEVISIÓ, A LA RÀDIO, A LA PREMSA O A ALTRES MITJANS?																								
P11-A. ACCIDENTS LABORALS																								
Base: Total	2600	28	40	303	157	177	115	128	44	204	87	127	122	140	915	14	181	218	270	352	617	915	28	19
Sí	72.1	86.7	74.7	76.2	73.9	71.1	58.8	67.1	85.8	69.7	75.9	76.3	66.7	68.1	72.8	63.5	67.8	73.6	73.7	70.2	71.6	72.8	86.7	65.3
No	27.4	13.3	25.3	23.8	24.6	28.9	41.2	32.2	14.2	30.3	23.5	22.5	32.0	31.9	26.6	36.5	31.4	26.4	25.1	29.8	28.0	26.6	13.3	34.7
No sap	.5	-	-	-	1.5	-	-	.7	-	-	.6	1.2	1.3	-	.6	-	.8	-	1.2	-	.3	.6	-	-
P11-B. IGUALTAT D'OPORTUNITATS ENTRE HOMES I DONES A LA FEINA																								
Base: Total	2600	28	40	303	157	177	115	128	44	204	87	127	122	140	915	14	181	218	270	352	617	915	28	19
Sí	62.4	72.4	64.0	66.0	67.7	61.5	56.9	54.9	69.2	56.7	67.1	59.9	62.8	58.7	63.2	59.7	52.4	66.7	60.9	68.5	59.9	63.2	55.6	67.6
No	37.2	25.6	36.0	33.4	32.2	37.7	40.5	45.1	30.8	43.3	32.9	40.1	37.2	40.4	36.6	40.3	47.6	32.0	38.8	31.3	39.6	36.6	43.2	32.4
No sap	.4	2.0	-	.6	.1	.7	2.5	-	-	-	-	-	-	.9	.2	-	-	1.3	.3	.2	.5	.2	1.2	-
P11-C. SERVEIS D'ATENCIÓ AL CIUTADÀ																								
Base: Total	2600	28	40	303	157	177	115	128	44	204	87	127	122	140	915	14	181	218	270	352	617	915	28	19
Sí	41.2	46.1	43.2	40.3	46.8	36.3	40.0	40.0	38.4	27.5	34.1	46.7	41.9	43.5	44.4	23.5	37.8	45.1	39.9	41.6	37.0	44.4	33.8	28.0
No	57.9	48.5	56.8	58.1	51.8	62.8	58.9	60.0	61.6	72.5	65.9	52.5	56.9	56.5	54.3	76.5	61.7	52.2	59.7	58.0	62.3	54.3	66.2	72.0
No sap	1.0	5.4	-	1.5	1.3	.9	1.1	-	-	-	-	.8	1.2	-	1.3	-	.4	2.6	.3	.5	.7	1.3	-	-
P11-D. INCENDIS																								
Base: Total	2600	28	40	303	157	177	115	128	44	204	87	127	122	140	915	14	181	218	270	352	617	915	28	19
Sí	75.8	64.5	81.9	79.0	78.7	68.3	74.7	73.2	77.0	69.0	83.3	76.7	75.4	79.1	76.6	70.7	71.6	74.8	74.3	74.1	79.0	76.6	61.0	62.4
No	23.9	35.5	18.1	20.9	21.3	30.0	25.3	26.8	23.0	31.0	16.7	23.3	23.4	20.9	23.1	29.3	27.7	24.9	25.7	25.5	20.8	23.1	37.8	37.6
No sap	.3	-	-	.1	-	1.7	-	-	-	-	-	-	1.2	-	.3	-	.7	.3	-	.4	.2	.3	1.2	-
P11-E. MEDI AMBIENT																								
Base: Total	2600	28	40	303	157	177	115	128	44	204	87	127	122	140	915	14	181	218	270	352	617	915	28	19
Sí	76.0	79.8	78.3	74.8	77.0	73.6	78.8	71.0	68.6	68.9	65.9	70.0	76.2	75.6	80.5	75.2	82.1	75.1	72.8	73.2	71.5	80.5	68.1	60.7
No	23.5	18.4	21.7	25.1	22.9	25.7	20.5	29.0	31.4	30.3	34.1	27.8	23.8	24.4	18.9	24.8	17.1	24.6	26.2	26.7	28.1	18.9	31.9	39.3
No sap	.5	1.8	-	.1	.1	.7	.7	-	-	.7	-	2.2	-	-	.6	-	.8	.2	1.0	.1	.3	.6	-	-

	TOTAL	ACTIVITAT														DIMENSIÓ DE L'EMPRESA								
		AGR./ RAM. PESCA	IND. ENER- GIA	IND. MANU- FACT.	CONS- TRU- CCIÓ	COM./ REPA.	HOTE- LE- RIA	TRAN. COM.	MED. FIN.	SERV. EMP.	ADM. BLICA	EDU- CACIÓ	SANI. SERV. SOC.	SERV. PERS. DOM.	NO TRE- BALLA	NC	TRE- BALLA SOL	DE 1 A 5	DE 6 A 20	DE 21 A 100	MÉS DE 100	NO TRE- BALLA	NS	NC
TOTAL SENSE PONDERAR	2600	43	44	289	185	179	113	109	42	189	96	131	120	135	911	14	192	247	272	349	580	911	29	20
TOTAL PONDERAT	2600	28	40	303	157	177	115	128	44	204	87	127	122	140	915	14	181	218	270	352	617	915	28	19
P11-F. DROGA																								
Base: Total	2600	28	40	303	157	177	115	128	44	204	87	127	122	140	915	14	181	218	270	352	617	915	28	19
Sí	88.3	85.9	95.0	88.4	85.9	83.8	89.2	85.2	91.8	85.9	83.0	91.7	87.8	86.9	90.3	92.6	82.4	91.9	87.0	87.8	86.6	90.3	85.7	95.3
No	11.6	14.1	5.0	11.6	14.1	16.2	10.8	14.8	8.2	14.1	17.0	8.3	12.2	12.0	9.6	7.4	16.8	8.1	13.0	12.2	13.4	9.6	14.3	4.7
No sap	.1	-	-	-	-	-	-	-	-	-	-	-	-	1.1	.1	-	.8	-	-	-	-	.1	-	-
P11-G. ALCOHOL																								
Base: Total	2600	28	40	303	157	177	115	128	44	204	87	127	122	140	915	14	181	218	270	352	617	915	28	19
Sí	75.8	76.4	87.6	72.4	76.9	72.8	80.1	68.8	84.0	70.5	70.9	67.2	73.1	78.9	79.9	55.1	71.2	78.8	72.5	73.6	72.7	79.9	76.7	77.2
No	23.8	20.7	12.4	27.5	22.9	26.8	19.9	31.2	16.0	29.5	29.1	31.6	26.9	21.1	19.7	34.2	28.0	20.5	27.5	25.9	27.3	19.7	23.3	22.8
No sap	.3	2.8	-	.1	.2	.4	-	-	-	-	-	1.2	-	-	.4	10.7	.8	.8	.1	.5	-	.4	-	-
P11-H. VIOLÈNCIA DOMÈSTICA																								
Base: Total	2600	28	40	303	157	177	115	128	44	204	87	127	122	140	915	14	181	218	270	352	617	915	28	19
Sí	84.2	81.1	92.1	83.2	82.4	83.0	79.4	79.9	84.4	82.3	80.8	88.7	90.4	84.8	85.3	80.8	77.7	86.0	78.0	87.3	84.4	85.3	88.4	90.0
No	15.5	15.6	7.9	16.5	17.6	17.0	20.6	20.1	15.6	17.7	19.2	10.1	9.6	15.2	14.3	19.2	21.2	13.8	22.0	12.7	15.5	14.3	11.6	10.0
No sap	.2	3.3	-	.2	-	-	-	-	-	-	-	1.2	-	-	.3	-	1.1	.2	-	-	.1	.3	-	-
P11-I. SEGURETAT VIAL O TRÀNSIT																								
Base: Total	2600	28	40	303	157	177	115	128	44	204	87	127	122	140	915	14	181	218	270	352	617	915	28	19
Sí	93.3	96.2	96.2	94.2	90.7	92.6	88.0	93.5	100.0	94.6	97.1	93.7	95.7	92.9	92.7	97.6	89.6	92.8	91.1	94.5	96.1	92.7	86.7	90.4
No	6.6	3.8	3.8	5.7	9.3	7.4	12.0	6.5	-	5.3	2.9	6.3	4.3	7.1	7.1	2.4	10.4	7.1	8.9	5.5	3.9	7.1	12.1	9.6
No sap	.1	-	-	.1	-	-	-	-	-	.1	-	-	-	-	.2	-	-	.1	-	-	-	.2	1.2	-
P11-J. INTEGRACIÓ DE LA IMMIGRACIÓ																								
Base: Total	2600	28	40	303	157	177	115	128	44	204	87	127	122	140	915	14	181	218	270	352	617	915	28	19
Sí	59.8	69.4	54.4	61.7	62.5	61.3	63.9	52.4	48.2	55.3	47.7	57.6	61.8	59.7	61.7	55.1	56.2	69.0	60.2	58.5	55.9	61.7	65.3	34.3
No	39.4	30.6	42.4	36.4	37.5	37.6	32.4	47.2	51.8	44.6	51.3	40.2	38.2	40.3	38.1	44.9	43.8	29.9	39.1	39.8	42.9	38.1	34.7	65.7
No sap	.8	-	3.1	2.0	-	1.1	3.7	.4	-	.1	1.0	2.2	-	-	.2	-	-	1.1	.7	1.7	1.2	.2	-	-

	TOTAL	ACTIVITAT														DIMENSIÓ DE L'EMPRESA								
		AGR./ RAM. PESCA	IND. ENER- GIA	IND. MANU- FACT.	CONS- TRU- CCIÓ	COM./ REPA.	HOTE- LE- RIA	TRAN. COM.	MED. FIN.	IMM./ SERV. EMP.	ADM. PÚ- BLICA	EDU- CACIÓ	SANI. SERV. SOC.	SERV. PERS. DOM.	NO TRE- BALLA	NC	TRE- BALLA SOL	DE 1 A 5	DE 6 A 20	DE 21 A 100	MÉS DE 100	NO TRE- BALLA	NS	NC
TOTAL SENSE PONDERAR	2600	43	44	289	185	179	113	109	42	189	96	131	120	135	911	14	192	247	272	349	580	911	29	20
TOTAL PONDERAT	2600	28	40	303	157	177	115	128	44	204	87	127	122	140	915	14	181	218	270	352	617	915	28	19
P11-K. OBESITAT INFANTIL																								
Base: Total	2600	28	40	303	157	177	115	128	44	204	87	127	122	140	915	14	181	218	270	352	617	915	28	19
Sí	48.5	45.7	46.1	51.0	49.5	44.2	53.8	43.4	52.3	38.2	38.6	43.3	52.1	46.0	52.5	38.4	38.7	55.8	45.1	48.8	44.7	52.5	45.8	38.4
No	51.0	53.1	53.9	48.6	48.6	55.8	45.2	56.6	47.7	61.8	60.2	55.7	47.9	53.4	47.1	61.6	60.5	44.0	54.3	50.3	54.9	47.1	53.0	61.6
No sap	.5	1.2	-	.4	1.9	-	1.1	-	-	-	1.2	1.0	-	.6	.4	-	.8	.2	.6	.9	.4	.4	1.2	-
P11-L. SEGURETAT INFANTIL (PREVENCIÓ DELS ACCIDENTS DOMÈSTICS DELS NENS)																								
Base: Total	2600	28	40	303	157	177	115	128	44	204	87	127	122	140	915	14	181	218	270	352	617	915	28	19
Sí	51.8	52.2	39.3	49.2	50.3	49.4	54.8	47.8	50.8	45.4	39.0	46.6	53.2	47.4	58.1	48.3	48.9	52.1	46.8	44.9	48.9	58.1	56.5	61.9
No	47.7	47.8	60.7	50.1	49.5	49.7	43.9	52.2	49.2	53.9	60.2	52.7	46.8	51.5	41.7	51.7	50.3	46.5	52.7	55.1	50.4	41.7	43.5	38.1
No sap	.4	-	-	.7	.2	.9	1.3	-	-	.6	.8	.7	-	1.1	.2	-	.8	1.4	.4	-	.7	.2	-	-
P11-M. ÚS RESPONSABLE DELS ANTIBIÒTICS																								
Base: Total	2600	28	40	303	157	177	115	128	44	204	87	127	122	140	915	14	181	218	270	352	617	915	28	19
Sí	73.7	75.6	79.7	73.4	69.5	76.2	63.4	78.0	82.2	72.1	68.7	70.2	80.2	76.1	74.2	64.5	68.1	75.1	73.4	70.7	76.1	74.2	75.4	66.9
No	26.0	24.4	20.3	26.6	30.5	23.8	36.6	22.0	17.8	27.9	30.5	28.6	18.5	22.7	25.6	35.5	31.9	24.6	26.1	29.1	23.5	25.6	24.6	33.1
No sap	.3	-	-	-	-	-	-	-	-	-	.8	1.2	1.2	1.2	.2	-	-	.4	.6	.2	.4	.2	-	-

	ACTIVITAT																DIMENSIÓ DE L'EMPRESA							
	AGR./ RAM. PESCA	IND. ENER- GIA	IND. MANU- FACT.	CONS- TRU- CCIÓ	COM./ REPA.	HOTE- LE- RIA	TRAN. COM.	MED. FIN.	IMM./ SERV. EMP.	ADM. PÚ- BLICA	EDU- CACIÓ	SANI. SERV. SOC.	SERV. PERS. DOM.	NO TRE- BALLA	NC	TRE- BALLA SOL	DE 1 A 5	DE 6 A 20	DE 21 A 100	MÉS DE 100	NO TRE- BALLA	NS	NC	
TOTAL SENSE PONDERAR	2600	43	44	289	185	179	113	109	42	189	96	131	120	135	911	14	192	247	272	349	580	911	29	20
TOTAL PONDERAT	2600	28	40	303	157	177	115	128	44	204	87	127	122	140	915	14	181	218	270	352	617	915	28	19
P12. EN EL CAS CONCRET DE LES CAMPANYES INSTITUCIONALS SOBRE ACCIDENTS LABORALS, A TRAVÉS DE QUINS D'AQUESTS MITJANS VOSTÈ LES HA VIST O SENTIT?																								
Base: Recorda publicitat d'accidents laborals	1874	24	30	230	116	126	68	86	38	142	66	97	81	95	666	9	123	160	199	247	442	666	24	13
Televisió	91.3	100.0	95.8	91.1	89.9	89.3	84.6	84.7	87.3	91.5	94.6	93.5	86.6	90.7	93.1	100.0	87.7	90.4	93.1	89.2	90.8	93.1	84.3	90.0
Ràdio	15.1	8.6	8.8	17.2	22.4	20.8	9.1	28.1	31.8	14.1	18.0	13.5	11.4	13.9	11.5	6.2	17.6	18.2	20.0	20.5	13.0	11.5	23.6	19.0
Diaris i/o revistes	24.1	18.0	41.1	22.7	26.2	22.2	37.2	21.3	39.4	15.9	26.5	18.1	25.3	23.4	24.3	30.8	25.7	24.7	17.8	22.9	26.9	24.3	16.3	22.0
Publicitat al metro o als autobusos	5.8	-	4.2	3.8	.6	4.4	6.4	7.1	4.1	8.8	3.6	6.0	4.4	5.5	7.5	-	5.1	2.6	2.4	6.6	5.6	7.5	-	12.0
Cartells i tanques publicitàries	8.8	7.0	4.2	12.5	11.9	7.2	5.9	13.2	9.6	8.0	6.3	11.1	7.6	6.5	7.9	-	8.9	5.3	7.2	11.7	10.8	7.9	-	12.0
Internet	3.1	-	-	2.5	5.3	2.3	2.6	1.8	4.6	1.0	-	3.2	2.8	2.9	4.2	8.7	3.2	2.7	2.2	1.6	2.9	4.2	-	6.3
Bolígrafs, vanos, bosses, fundes per targetes de metro i bus i altres elements publicitaris	1.2	-	-	2.3	2.0	-	-	3.2	-	.6	-	1.6	-	1.6	1.2	-	.6	.5	1.2	1.5	1.5	1.2	-	-
Tríptics, díptics i altres publicacions editades	2.3	6.3	-	2.6	2.7	.7	4.3	3.2	-	4.0	7.9	-	2.9	5.1	1.3	-	1.9	.6	2.9	2.3	4.3	1.3	6.2	-
No sap	1.5	-	-	1.2	1.5	1.7	3.0	-	-	2.5	2.3	-	1.1	1.3	1.8	-	.6	.9	.6	2.7	1.1	1.8	3.6	-

	ACTIVITAT																DIMENSIÓ DE L'EMPRESA							
	AGR./ RAM. PESCA	IND. ENER- GIA	IND. MANU- FACT.	CONS- TRU- CCIÓ	COM./ REPA.	HOTE- LE- RIA	TRAN. COM.	MED. FIN.	SERV. EMP.	ADM. PÚBLICA	EDU- CACIÓ	SANI. SERV. SOC.	SERV. PERS. DOM.	NO TRE- BALLA	NC	TRE- BALLA SOL	DE 1 A 5	DE 6 A 20	DE 21 A 100	MÉS DE 100	NO TRE- BALLA	NS	NC	
TOTAL SENSE PONDERAR	2600	43	44	289	185	179	113	109	42	189	96	131	120	135	911	14	192	247	272	349	580	911	29	20
TOTAL PONDERAT	2600	28	40	303	157	177	115	128	44	204	87	127	122	140	915	14	181	218	270	352	617	915	28	19
P12-A.1. ARA ENS REFERIREM A LA PUBLICITAT REALITZADA EN ELS ÚLTIMS MESOS PER LES ADMINISTRACIONS PÚBLIQUES SOBRE ACCIDENTS LABORALS A LA TELEVISIÓ. RECORDA QUÈ ES DEIA? QUÈ ES VEIA?																								
Base: Ha vist publicitat a televisió	1712	24	29	210	104	113	57	73	33	130	62	91	70	86	620	9	108	145	186	220	401	620	20	11
A la feina cap risc	2.8	-	-	2.6	5.7	1.8	7.3	.2	-	6.6	2.5	3.3	1.2	4.9	2.0	-	3.0	4.7	2.0	5.4	2.6	2.0	-	-
Els accidents no avisen	2.5	.7	-	1.8	5.0	1.0	7.1	2.5	4.5	1.9	7.6	4.3	5.6	2.7	1.4	-	4.4	4.6	1.7	3.4	3.2	1.4	-	-
D'aquí a uns segons/minuts, cauré/cediré...	2.7	15.9	-	1.7	1.0	1.7	2.8	4.6	4.6	1.9	6.0	3.4	6.7	2.4	2.2	-	2.6	2.2	4.5	2.0	3.0	2.2	7.7	7.7
Una biga, una biga a punt de caure	.7	-	3.0	-	1.4	-	-	-	-	-	-	1.8	-	1.4	1.0	-	-	.6	.8	.7	.3	1.0	.8	-
Una bastida, una bastida a punt de caure	2.9	3.0	-	3.4	6.5	4.3	2.6	1.1	4.6	1.6	3.4	1.2	1.1	1.0	3.2	-	5.6	2.2	3.5	2.7	1.9	3.2	-	7.7
Un cable/corda trencat, a punt de trencar-se	1.2	.7	-	1.0	1.4	.1	-	2.8	5.9	1.8	2.0	.9	-	-	1.1	16.8	.8	.6	1.2	1.2	1.4	1.1	-	13.4
Una caldera a punt d'explotar	1.4	-	-	1.6	1.6	.7	-	3.8	10.5	.7	2.4	-	-	.2	1.1	16.8	.8	.7	2.8	.4	1.7	1.1	-	13.4
Una rasa a punt de cedir	2.5	-	-	3.2	2.9	1.1	-	7.0	-	2.9	4.3	4.4	-	1.7	2.0	16.8	2.6	.5	4.3	2.5	2.7	2.0	-	13.4
Una canonada que reventarà	2.2	3.0	-	3.4	2.1	.9	2.6	3.8	-	2.1	4.0	2.0	1.0	1.8	2.0	-	3.2	.5	4.3	3.7	1.1	2.0	-	-
Situacions de risc, accidents a punt de passar	2.2	-	1.2	2.0	-	1.9	.3	4.2	3.8	3.3	.3	2.8	3.0	2.9	2.3	-	-	.5	1.4	2.9	3.2	2.3	-	-
Un empresari, directiu	5.9	-	6.5	6.2	3.1	8.2	4.0	10.6	2.1	8.2	11.6	7.5	4.2	9.3	4.3	-	7.9	7.6	6.5	5.4	7.3	4.3	6.1	-
Diferents persones i activitats laborals	.6	-	-	.7	1.4	.3	-	-	-	-	2.6	1.7	1.2	-	.6	-	.3	1.0	1.2	.4	.6	.6	-	-
Accidents laborals	2.1	5.2	-	1.3	.3	.7	1.5	2.0	-	1.0	11.0	1.6	.5	1.5	2.8	-	.7	.6	2.1	.9	2.6	2.8	3.5	-
Un treballador que cau o a punt de caure	2.4	-	3.0	1.6	1.2	.8	-	7.0	3.8	2.3	1.3	3.0	3.6	4.3	2.5	-	4.3	2.7	2.3	2.9	1.6	2.5	-	-
Un treballador s'enganxa la mà a una màquina	1.8	-	2.0	5.2	-	2.8	-	1.7	-	1.0	2.0	4.2	-	1.4	1.1	-	1.4	.9	3.3	2.4	2.0	1.1	6.1	-
Morts, víctimes, etc. d'accidents laborals	.9	1.4	-	.2	2.1	-	1.5	2.1	9.1	.4	5.8	-	-	-	.5	-	1.4	1.6	.2	.9	1.5	.5	-	-
Situacions d'incompliment de mesures de seguretat	2.5	-	-	1.4	1.7	2.7	5.3	2.1	2.4	2.9	-	2.4	6.9	4.6	2.2	3.8	3.2	3.4	5.2	1.4	1.8	2.2	-	-
Un accident i la cadena de responsabilitats	.9	-	-	2.5	-	.6	-	-	-	2.2	-	.6	-	2.3	.6	-	1.9	-	.8	1.9	.9	.6	-	1.4
Treballadors, obrers	3.7	3.0	8.3	2.9	2.2	1.5	11.0	4.0	11.3	1.7	2.0	1.8	5.8	3.2	3.8	13.9	3.9	7.5	3.0	3.4	2.8	3.8	-	-
Obres, construcció, grues	5.3	1.4	2.5	4.6	5.5	5.5	4.5	6.2	5.5	7.3	6.4	2.4	8.5	5.8	5.3	-	5.2	6.3	4.0	8.6	4.0	5.3	6.1	-
S'han de prendre mesures per evitar els accidents	1.2	-	2.7	2.0	1.6	-	2.3	-	-	.5	-	1.4	2.2	.2	1.4	3.8	2.1	1.3	.8	.7	1.2	1.4	-	-
S'ha de prestar atenció als accidents	1.2	-	-	2.0	2.3	2.0	-	2.1	-	1.6	-	-	-	.8	1.3	-	-	1.1	1.7	.7	1.8	1.3	-	-
Es parla de prevenció, de seguretat a la feina	3.7	1.4	-	3.1	2.1	6.7	5.2	3.6	-	4.6	-	.4	3.6	2.6	4.9	-	1.8	4.1	2.7	2.3	3.8	4.9	-	-
Mesures de seguretat	2.8	-	2.7	1.7	3.4	3.5	2.2	3.8	2.1	1.5	3.6	1.4	2.1	1.8	3.6	-	1.9	4.7	1.2	.7	2.7	3.6	7.7	-
Normes de seguretat, compliment de la llei	.3	-	-	-	.3	1.9	-	-	-	-	-	-	-	-	.5	-	1.4	-	.2	-	.2	.5	-	-
Casc, posar-se el casc	6.5	3.8	-	3.5	3.5	7.5	7.7	3.1	6.7	7.6	3.4	13.5	10.3	3.0	7.8	-	5.7	6.3	4.9	8.1	5.1	7.8	3.5	-
La seguretat és responsabilitat de tothom	1.6	-	-	1.5	-	3.1	1.4	1.2	6.2	1.0	2.6	2.8	-	-	1.8	-	-	.1	1.3	3.5	1.4	1.8	-	-

	ACTIVITAT																DIMENSIÓ DE L'EMPRESA							
	AGR./ RAM. PESCA	IND. ENER- GIA	IND. MANU- FACT.	CONS- TRU- CCIÓ	COM./ REPA.	HOTE- LE- RIA	TRAN. COM.	MED. FIN.	IMM./ SERV. EMP.	ADM. PÚ- BLICA	EDU- CACIÓ	SANI. SERV. SOC.	SERV. PERS. DOM.	NO TRE- BALLA	NC	TRE- BALLA SOL	DE 1 A 5	DE 6 A 20	DE 21 A 100	MÉS DE 100	NO TRE- BALLA	NS	NC	
TOTAL SENSE PONDERAR	2600	43	44	289	185	179	113	109	42	189	96	131	120	135	911	14	192	247	272	349	580	911	29	20
TOTAL PONDERAT	2600	28	40	303	157	177	115	128	44	204	87	127	122	140	915	14	181	218	270	352	617	915	28	19
P12-A.1. ARA ENS REFERIREM A LA PUBLICITAT REALITZADA EN ELS ÚLTIMS MESOS PER LES ADMINISTRACIONS PÚBLIQUES SOBRE ACCIDENTS LABORALS A LA TELEVISIÓ. RECORDA QUÈ ES DEIA? QUÈ ES VEIA?																								
Base: Ha vist publicitat a televisió	1712	24	29	210	104	113	57	73	33	130	62	91	70	86	620	9	108	145	186	220	401	620	20	11
Dirigit a l'empresari, és el responsable	2.1	-	-	1.5	1.4	2.7	.6	-	3.8	1.8	2.4	1.7	3.9	1.0	2.8	-	2.6	1.6	1.4	2.1	1.5	2.8	-	-
La responsabilitat és d'empresaris i treballadors	1.8	-	-	2.5	1.7	1.3	-	2.1	4.6	4.4	4.9	1.7	-	2.4	1.1	-	3.6	-	2.6	2.6	2.4	1.1	-	-
Responsabilitats en els accidents	.7	-	6.5	.3	-	-	-	2.5	-	-	-	4.3	-	1.8	.5	-	1.2	1.0	1.2	.7	.8	.5	-	-
Hi ha molts accidents, xifres, dades	1.0	-	1.2	.4	1.7	-	-	-	4.6	-	-	-	4.9	-	1.4	-	-	1.1	.8	.4	.9	1.4	-	3.0
Els accidents es poden evitar	.5	7.0	-	2.0	-	.1	-	-	-	2.0	-	-	-	-	.2	-	.1	1.1	-	.6	1.1	.2	-	-
A la feina no te la juguis	.7	-	-	2.2	.7	-	-	-	-	1.2	-	-	-	-	.7	-	-	.5	-	2.1	.4	.7	-	-
Buenos días; 365 días	3.5	-	4.4	5.6	.3	3.4	2.2	5.9	3.8	4.7	5.2	1.7	7.1	1.4	3.0	-	4.6	1.2	6.4	4.8	2.8	3.0	3.5	-
Altres	2.5	.7	-	.9	3.9	2.4	4.8	-	-	6.8	.3	2.5	.8	4.4	2.6	-	2.4	3.0	3.8	1.4	2.3	2.6	-	7.7
Res	.3	-	-	-	.8	.5	-	-	-	-	-	-	-	1.4	.3	-	.8	.9	-	-	.1	.3	-	-
No sap	39.5	66.7	60.2	42.6	45.0	43.8	43.7	33.7	29.6	32.2	28.4	35.3	36.9	43.7	38.1	65.5	37.9	43.6	37.3	34.4	42.6	38.1	58.5	66.9
No contesta	.1	-	-	-	.8	-	-	-	-	-	-	-	-	-	.2	-	-	-	-	.4	-	.2	-	-

	ACTIVITAT																DIMENSIÓ DE L'EMPRESA							
	AGR./ RAM. PESCA	IND. ENER- GIA	IND. MANU- FACT.	CONS- TRU- CCIÓ	COM./ REPA.	HOTE- LE- RIA	TRAN. COM.	MED. FIN.	IMM./ SERV. EMP.	ADM. PÚ- BLICA	EDU- CACIÓ	SANI. SERV. SOC.	SERV. PERS. DOM.	NO TRE- BALLA	NC	TRE- BALLA SOL	DE 1 A 5	DE 6 A 20	DE 21 A 100	MÉS DE 100	NO TRE- BALLA	NS	NC	
TOTAL SENSE PONDERAR	2600	43	44	289	185	179	113	109	42	189	96	131	120	135	911	14	192	247	272	349	580	911	29	20
TOTAL PONDERAT	2600	28	40	303	157	177	115	128	44	204	87	127	122	140	915	14	181	218	270	352	617	915	28	19
P12-A.2. A MÉS D'AQUEST ANUNCI, EN RECORDA ALGUN ALTRE? QUÈ ES VEIA? QUÈ ES DEIA?																								
Base: No es refereix a la campanya	356	3	4	41	18	25	9	19	7	26	13	13	15	14	148	0	20	29	32	47	77	148	2	0
A la feina cap risc	.4	-	-	-	-	-	-	7.8	-	-	-	-	-	-	-	-	-	-	-	3.2	-	-	-	-
Els accidents no avisen	.5	-	-	-	-	-	-	-	-	-	-	-	-	-	1.1	-	-	-	-	-	-	1.1	-	-
D'aquí a uns segons/minuts, cauré/cediré...	.9	-	-	6.8	-	-	-	-	-	-	-	4.4	-	-	-	-	-	-	-	4.4	1.6	-	-	-
Una biga, una biga a punt de caure	.4	-	-	-	-	4.9	-	-	-	-	-	-	-	-	-	-	-	-	-	1.6	-	-	-	-
Una bastida, una bastida a punt de caure	1.6	-	-	-	-	-	-	-	-	-	-	-	-	-	3.9	-	-	-	-	-	3.9	-	-	-
Una rasa a punt de cedir	.5	-	-	-	-	-	-	-	3.9	-	-	-	-	-	.6	-	4.4	-	-	-	.6	-	31.8	-
Situacions de risc, accidents a punt de passar	.1	-	-	-	-	-	-	-	-	-	-	-	-	-	.2	-	-	-	-	-	.2	-	-	-
Un empresari, directiu	.4	-	-	-	-	-	-	-	-	-	-	-	-	-	1.0	-	-	-	-	-	-	1.0	-	-
Un treballador que cau o a punt de caure	.6	-	-	-	4.7	4.9	-	-	-	-	-	-	-	-	-	-	-	-	1.8	1.6	-	-	-	-
Obres, construcció, grues	.4	-	-	-	-	-	-	-	-	-	-	9.9	-	-	-	-	-	-	-	1.6	-	-	-	-
Es parla de prevenció, de seguretat a la feina	.2	-	-	-	-	-	-	-	10.4	-	-	-	-	-	-	-	-	-	2.2	-	-	-	-	-
Mesures de seguretat	.6	-	-	-	-	-	-	-	5.7	-	-	-	-	-	.5	-	7.6	-	-	-	.5	-	-	-
Casc, posar-se el casc	.4	-	-	-	-	-	-	-	-	-	-	-	-	-	.8	-	-	-	-	-	.8	-	-	-
Dirigit a l'empresari, és el responsable	.4	-	-	-	-	-	-	6.5	-	-	-	-	-	-	-	-	-	-	2.7	-	-	-	-	-
Responsabilitats en els accidents	.4	-	-	-	-	-	-	-	-	-	9.9	-	-	-	-	-	-	-	-	2.7	-	-	-	-
Buenos días; 365 días	.6	-	-	-	-	9.4	-	18.4	-	-	-	-	-	-	-	-	3.0	3.9	-	-	-	-	-	-
Altres	2.0	-	-	-	-	16.3	7.8	-	-	-	6.2	-	-	2.2	-	-	5.2	-	4.9	-	2.2	-	-	-
Cap més	91.2	100.0	100.0	93.2	95.3	95.1	74.3	77.8	71.2	90.4	100.0	69.6	100.0	100.0	92.3	100.0	88.0	91.9	93.9	80.4	95.1	92.3	100.0	68.2

	ACTIVITAT																DIMENSIÓ DE L'EMPRESA							
	AGR./ RAM. PESCA	IND. ENER- GIA	IND. MANU- FACT.	CONS- TRU- CCIÓ	COM./ REPA.	HOTE- LE- RIA	TRAN. COM.	MED. FIN.	SERV. EMP.	ADM. PÚBLICA	EDU- CACIÓ	SANI. SERV. SOC.	SERV. PERS. DOM.	NO TRE- BALLA	NC	TRE- BALLA SOL	DE 1 A 5	DE 6 A 20	DE 21 A 100	MÉS DE 100	NO TRE- BALLA	NS	NC	
TOTAL SENSE PONDERAR	2600	43	44	289	185	179	113	109	42	189	96	131	120	135	911	14	192	247	272	349	580	911	29	20
TOTAL PONDERAT	2600	28	40	303	157	177	115	128	44	204	87	127	122	140	915	14	181	218	270	352	617	915	28	19
P12-B.1. ARA ENS REFERIREM A LA PUBLICITAT REALITZADA EN ELS ÚLTIMS MESOS PER LES ADMINISTRACIONS PÚBLIQUES SOBRE ACCIDENTS LABORALS A LA RÀDIO. RECORDA QUÈ ES DEIA?																								
Base: Ha escoltat publicitat a ràdio	283	2	3	40	26	26	6	24	12	20	12	13	9	13	76	1	22	29	40	51	58	76	6	2
A la feina cap risc	2.0	-	-	3.2	3.0	-	11.5	-	-	6.2	-	2.6	-	-	1.8	-	11.0	2.4	3.1	-	-	1.8	-	-
Els accidents no avisen	2.5	-	-	.6	-	-	-	-	-	3.9	20.5	11.4	7.6	-	2.0	-	3.2	-	1.5	6.7	2.0	-	-	-
D'aquí a uns segons/minuts, cauré/cediré...	2.1	-	-	3.8	3.6	2.7	-	-	-	-	-	5.4	10.1	-	1.6	-	.5	5.5	3.0	1.6	1.6	-	-	-
Una biga, una biga a punt de caure	.4	-	-	-	-	-	-	5.2	-	-	-	-	-	-	-	-	-	-	-	-	2.2	-	-	-
Una bastida, una bastida a punt de caure	1.1	-	-	-	2.7	3.3	-	-	-	-	-	-	-	-	2.0	-	3.3	-	-	-	-	2.0	-	36.5
Una caldera a punt d'explotar	1.5	-	-	2.2	3.3	-	-	3.6	-	-	-	-	-	1.2	2.0	-	8.0	3.5	-	-	-	2.0	-	-
Una rasa a punt de cedir	1.6	-	-	-	3.0	-	-	-	-	4.3	-	-	-	-	3.6	-	4.0	-	2.0	-	-	3.6	-	-
Una canonada que reventarà	.4	-	-	-	-	-	-	-	-	-	-	-	-	-	1.6	-	-	-	-	-	-	1.6	-	-
Situacions de risc, accidents a punt de passar	.3	-	-	-	-	-	-	-	-	-	7.3	-	-	-	-	-	-	-	-	-	1.5	-	-	-
Un empresari, directiu	.8	-	-	1.8	-	-	-	-	-	7.5	-	-	-	-	-	-	-	-	5.6	-	-	-	-	-
Accidents laborals	.3	-	-	-	-	-	-	-	-	-	7.3	-	-	-	-	-	-	-	-	1.5	-	-	-	-
Situacions d'incompliment de mesures de seguretat	.5	-	-	-	-	-	-	-	-	7.5	-	-	-	-	-	-	-	-	3.8	-	-	-	-	-
Obres, construcció, grues	.1	-	-	-	-	-	-	-	-	-	-	1.2	-	-	-	-	.7	-	-	-	-	-	-	-
S'han de prendre mesures per evitar els accidents	.5	-	-	-	-	-	-	-	12.5	-	-	-	-	-	-	-	-	5.2	-	-	-	-	-	-
S'ha de prestar atenció als accidents	.5	7.7	-	-	-	-	-	-	-	-	-	9.6	-	-	-	-	.7	-	-	2.5	-	-	-	-
Es parla de prevenció, de seguretat a la feina	2.0	-	-	2.2	1.3	-	12.7	3.3	-	-	-	-	-	1.2	3.6	-	-	4.7	-	-	2.7	3.6	-	-
Mesures de seguretat	.3	-	-	-	-	3.3	-	-	-	-	-	-	-	-	-	-	-	-	-	1.5	-	-	-	-
Normes de seguretat, compliment de la llei	1.1	-	-	-	-	3.3	-	-	-	-	-	-	-	-	2.9	-	-	2.2	-	-	2.9	-	-	-
Casc, posar-se el casc	1.0	-	-	-	-	-	10.2	-	-	-	-	-	-	-	.4	-	7.0	.5	-	-	1.4	.4	-	-
La seguretat és responsabilitat de tothom	1.0	-	-	1.8	-	.6	-	-	-	-	10.5	-	-	-	.9	-	-	.5	1.8	-	2.2	.9	-	-
Dirigit a l'empresari, és el responsable	1.5	-	-	1.8	5.8	-	-	-	-	-	7.3	-	-	-	1.6	-	3.3	5.2	-	-	1.5	1.6	-	-
La responsabilitat és d'empresaris i treballadors	2.7	-	-	-	-	5.7	-	6.3	-	4.3	-	11.5	-	11.4	.9	-	-	-	2.2	6.0	2.6	.9	26.4	-
Responsabilitats en els accidents	1.1	-	-	-	-	-	-	12.5	7.5	-	-	-	-	-	-	-	7.0	-	-	-	2.6	-	-	-
Hi ha molts accidents, xifres, dades	.7	-	-	-	-	-	-	-	-	-	-	-	-	9.4	1.0	-	-	-	-	-	2.2	1.0	-	-
A la feina no te la juguis	.5	-	-	-	-	-	-	-	-	-	-	-	-	-	2.0	-	-	-	-	-	-	2.0	-	-
Buenos días; 365 días	1.1	-	-	1.4	-	-	-	-	-	6.2	-	-	-	-	1.6	-	-	-	3.1	1.1	-	1.6	-	-
Altres	3.9	-	-	-	-	5.7	-	6.3	12.5	-	7.3	11.5	3.6	-	4.8	-	7.0	5.2	3.8	1.7	.6	4.8	26.4	-
No sap	72.3	92.3	100.0	85.9	73.9	75.3	75.8	68.5	62.4	59.9	61.8	46.7	78.7	78.0	72.0	100.0	48.2	73.1	72.6	82.5	75.1	72.0	47.1	63.5
No contesta	.3	-	-	-	3.3	-	-	-	-	-	-	-	-	-	-	-	-	-	-	1.7	-	-	-	-

	ACTIVITAT															DIMENSIÓ DE L'EMPRESA								
	AGR./ RAM. PESCA	IND. ENER- GIA	IND. MANU- FACT.	CONS- TRU- CCIÓ	COM./ REPA.	HOTE- LE- RIA	TRAN. COM.	MED. FIN.	SERV. EMP.	ADM. PÚBLICA	EDU- CACIÓ	SANI. SOC.	SERV. DOM.	PERS. BALLA	NO TRE- BALLA	NC	TRE- BALLA SOL	DE 1 A 5	DE 6 A 20	DE 21 A 100	MÉS DE 100	NO TRE- BALLA	NS	NC
TOTAL SENSE PONDERAR	2600	43	44	289	185	179	113	109	42	189	96	131	120	135	911	14	192	247	272	349	580	911	29	20
TOTAL PONDERAT	2600	28	40	303	157	177	115	128	44	204	87	127	122	140	915	14	181	218	270	352	617	915	28	19
P12-B.2. A MÉS D'AQUEST ANUNCI, EN RECORDA ALGUN ALTRE? QUÈ ES DEIA?																								
Base: No es refereix a la campanya	19	0	0	2	2	2	0	4	0	3	0	0	0	0	6	0	2	2	4	2	3	6	0	0
Altres	1.8	-	-	-	-	-	-	-	-	-	-	-	-	-	5.8	-	-	-	-	-	-	5.8	-	-
Cap més	98.2	-	-	100.0	100.0	100.0	-	100.0	-	100.0	-	-	100.0	-	94.2	-	100.0	100.0	100.0	100.0	100.0	94.2	-	-

	ACTIVITAT																DIMENSIÓ DE L'EMPRESA								
	AGR./ RAM. PESCA	IND. ENER- GIA	IND. MANU- FACT.	CONS- TRU- CCIÓ	COM./ REPA.	HOTE- LE- RIA	TRAN. COM.	MED. FIN.	SERV. EMP.	ADM. BLICA	PÚ- CACIÓ	EDU- SOC.	SANI. SERV. DOM.	SERV. PERS.	NO TRE- BALLA	NC	TRE- BALLA SOL	DE 1 A 5	DE 6 A 20	DE 21 A 100	MÉS DE 100	NO TRE- BALLA	NS	NC	
TOTAL SENSE PONDERAR	2600	43	44	289	185	179	113	109	42	189	96	131	120	135	911	14	192	247	272	349	580	911	29	20	
TOTAL PONDERAT	2600	28	40	303	157	177	115	128	44	204	87	127	122	140	915	14	181	218	270	352	617	915	28	19	
P12-C.1. ARA ENS REFERIREM A LA PUBLICITAT REALITZADA EN ELS ÚLTIMS MESOS PER LES ADMINISTRACIONS PÚBLIQUES SOBRE ACCIDENTS LABORALS ALS DIARIS I/O REVISTES. RECORDA QUÈ ES VEIA?																									
Base: Ha vist publicitat a diaris i/o revistes	451	4	12	52	30	28	25	18	15	23	17	17	21	22	162	3	32	40	35	57	119	162	4	3	
A la feina cap risc	3.6	-	-	7.7	7.6	-	5.0	11.3	-	6.3	14.3	-	-	6.8	.8	-	2.5	3.2	5.8	7.8	5.5	.8	-	-	
Els accidents no avisen	1.3	-	-	4.2	4.1	-	-	-	-	-	-	7.1	-	-	.8	-	-	-	4.7	1.0	2.1	.8	-	-	
D'aquí a uns segons/minuts, cauré/cediré...	.1	-	-	1.1	-	-	-	-	-	-	-	-	-	-	-	-	-	-	-	-	.5	-	-	-	
Una biga, una biga a punt de caure	.3	-	-	2.4	-	-	-	-	-	-	-	-	-	-	-	-	-	-	-	-	1.1	-	-	-	
Una bastida, una bastida a punt de caure	1.1	-	-	-	-	-	-	-	8.4	6.7	-	-	-	-	1.4	-	-	3.8	-	-	1.1	1.4	-	-	
Un cable/corda trencat, a punt de trencar-se	.9	-	-	3.2	.5	-	-	-	-	12.1	-	-	-	-	-	-	.4	4.3	-	1.9	-	-	-	-	
Una rasa a punt de cedir	.2	-	-	-	-	-	-	-	-	-	-	-	-	-	.4	-	-	-	-	-	.4	-	-	-	
Situacions de risc, accidents a punt de passar	.8	-	4.6	-	-	-	-	-	-	-	-	4.5	-	-	1.3	-	-	1.6	-	.7	1.3	-	-	-	
Accidents laborals	2.3	-	-	1.3	-	-	6.0	13.0	-	6.7	4.0	-	7.3	-	1.4	-	2.2	3.8	-	-	5.1	1.4	-	-	
Un treballador que cau o a punt de caure	.6	-	-	-	4.1	5.4	-	-	-	-	-	-	-	-	-	-	-	-	4.3	-	1.1	-	-	-	
Un treballador s'enganxa la mà a una màquina	.3	-	-	-	-	-	-	-	-	-	-	-	-	-	.9	-	-	-	-	-	.9	-	-	-	
Morts, dipòsit de cadàvers	.8	-	-	-	-	-	-	-	-	-	-	4.0	-	6.8	.8	-	7.0	-	-	-	.8	-	-	-	
Situacions d'incompliment de mesures de seguretat	.8	-	6.4	-	2.6	3.1	5.0	-	-	-	-	-	-	-	-	-	-	-	2.2	-	2.4	-	-	-	
Treballadors, obrers	.4	-	-	-	-	5.9	-	-	-	-	-	-	-	-	-	-	-	2.0	-	1.5	-	-	-	-	
Obres, construcció, grues	2.3	-	-	1.3	2.9	-	5.0	-	-	14.3	-	7.3	3.2	1.7	-	2.7	3.2	-	-	4.6	1.7	-	-	-	
S'han de prendre mesures per evitar els accidents	.9	-	-	.6	-	-	-	-	10.1	-	-	-	-	-	1.5	-	-	-	-	1.6	1.5	-	-	-	
S'ha de prestar atenció als accidents	.7	-	-	-	1.1	-	6.0	-	-	-	-	-	-	-	.8	-	-	-	1.0	2.7	-	.8	-	-	
Es parla de prevenció, de seguretat a la feina	2.9	-	-	2.4	7.3	6.2	-	-	5.2	-	4.5	-	-	9.3	2.6	-	3.3	1.8	4.3	1.4	4.0	2.6	-	-	
Mesures de seguretat	2.4	-	-	6.8	-	-	-	8.3	-	12.1	-	3.4	6.8	.9	-	-	2.2	-	1.2	6.6	.9	-	-	-	
Normes de seguretat, compliment de la llei	.2	-	-	-	-	-	-	-	-	-	-	-	-	.5	-	-	-	-	-	.5	-	-	-	-	
Casc, posar-se el casc	6.2	-	-	4.2	12.3	1.2	6.0	9.9	22.5	3.5	-	7.1	3.8	9.3	6.2	-	8.1	5.6	1.6	2.2	9.5	6.2	-	-	
La seguretat és responsabilitat de tothom	.3	-	10.2	-	-	-	-	-	-	-	-	-	-	-	-	-	-	-	-	-	1.1	-	-	-	
Dirigit a l'empresari, és el responsable	.5	-	-	-	-	2.5	6.0	-	-	-	-	-	-	-	-	-	-	1.8	-	2.7	-	-	-	-	
La responsabilitat és d'empresaris i treballadors	.9	-	-	-	-	-	-	-	12.1	3.1	-	8.6	-	-	.1	-	-	-	2.0	-	2.8	.1	-	-	
Responsabilitats en els accidents	.5	-	-	2.4	-	-	3.4	-	-	-	-	-	-	-	-	-	-	-	2.4	-	1.1	-	-	-	
Hi ha molts accidents, xifres, dades	.9	-	-	1.5	1.1	-	-	-	-	-	-	1.9	3.4	6.8	.2	-	1.1	2.0	1.0	-	1.9	.2	-	-	
Els accidents es poden evitar	.3	-	-	-	-	-	-	-	-	-	-	-	-	-	.9	-	-	-	-	-	.9	-	-	-	
A la feina no te la juguis	1.0	-	-	2.9	-	-	-	-	-	6.6	-	-	-	-	.9	-	2.2	-	-	2.7	.7	.9	-	-	

	ACTIVITAT															DIMENSIÓ DE L'EMPRESA									
	AGR./ RAM. PESCA	IND. ENER- GIA	IND. MANU- FACT.	CONS- TRU- CCIÓ	COM./ REPA.	HOTE- LE- RIA	TRAN. COM.	MED. FIN.	SERV. EMP.	ADM. PÚBLICA	EDU- CACIÓ	SANI. SOC.	SERV. DOM.	PERS. BALLA	NO TRE- BALLA	NC	TRE- BALLA SOL	DE 1 A 5	DE 6 A 20	DE 21 A 100	MÉS DE 100	NO TRE- BALLA	NS	NC	
TOTAL SENSE PONDERAR	2600	43	44	289	185	179	113	109	42	189	96	131	120	135	911	14	192	247	272	349	580	911	29	20	
TOTAL PONDERAT	2600	28	40	303	157	177	115	128	44	204	87	127	122	140	915	14	181	218	270	352	617	915	28	19	
P12-C.1. ARA ENS REFERIREM A LA PUBLICITAT REALITZADA EN ELS ÚLTIMS MESOS PER LES ADMINISTRACIONS PÚBLIQUES SOBRE ACCIDENTS LABORALS ALS DIARIS I/O REVISTES. RECORDA QUÈ ES VEIA?																									
Base: Ha vist publicitat a diaris i/o revistes	451	4	12	52	30	28	25	18	15	23	17	17	21	22	162	3	32	40	35	57	119	162	4	3	
Buenos días; 365 días	.6	-	-	-	-	-	-	-	8.4	-	-	-	6.1	-	-	-	-	-	7.1	-	-	-	-	-	
Altres	2.6	-	-	-	8.9	-	-	-	8.4	-	-	-	.8	-	4.7	-	.5	6.0	1.0	-	1.1	4.7	-	-	
No sap	65.7	100.0	73.0	64.6	49.9	76.9	62.7	57.5	24.9	67.1	45.8	66.6	67.9	60.5	72.6	100.0	73.7	67.6	62.2	74.1	48.8	72.6	100.0	100.0	
No contesta	.3	-	5.8	-	2.9	-	-	-	-	-	-	-	-	-	-	-	-	-	-	2.8	-	-	-	-	

	ACTIVITAT															DIMENSIÓ DE L'EMPRESA										
	AGR./ RAM. PESCA	IND. ENER- GIA	IND. MANU- FACT.	CONS- TRU- CCIÓ	COM./ REPA.	HOTE- LE- RIA	TRAN. COM.	MED. FIN.	SERV. EMP.	ADM. BLICA	PÚ- CACIÓ	EDU- SOC.	SANI. SERV.	SERV. DOM.	PERS. BALLA	NO TRE- BALLA	NC	TRE- BALLA SOL	DE 1 A 5	DE 6 A 20	DE 21 A 100	MÉS DE 100	NO TRE- BALLA	NS	NC	
TOTAL SENSE PONDERAR	2600	43	44	289	185	179	113	109	42	189	96	131	120	135	911	14	192	247	272	349	580	911	29	20		
TOTAL PONDERAT	2600	28	40	303	157	177	115	128	44	204	87	127	122	140	915	14	181	218	270	352	617	915	28	19		
P12-C.2. A MÉS D'AQUEST ANUNCI, EN RECORDA ALGUN ALTRE? QUÈ ES VEIA?																										
Base: No es refereix a la campanya	54	0	2	6	4	2	5	3	6	2	2	2	2	2	15	0	2	7	4	6	20	15	0	0		
Situacions de risc, accidents a punt de passar	2.3	-	-	-	-	-	-	-	-	-	-	78.7	-	-	-	-	-	-	-	21.7	-	-	-	-		
Obres, construcció, grues	2.8	-	-	-	-	-	-	-	-	-	-	-	-	100.0	-	-	-	-	-	-	7.4	-	-	-		
Casc, posar-se el casc	2.8	-	-	-	-	-	-	-	-	-	-	-	63.6	-	-	-	-	-	-	-	7.4	-	-	-		
Hi ha molts accidents, xifres, dades	1.5	-	-	-	-	-	-	-	-	-	47.5	-	-	-	-	-	-	-	-	13.6	-	-	-	-		
Altres	2.3	-	-	-	-	-	-	-	-	-	-	-	-	-	8.3	-	-	-	-	-	-	8.3	-	-		
Cap més	88.3	-	100.0	100.0	100.0	100.0	100.0	100.0	100.0	100.0	52.5	21.3	36.4	-	91.7	-	100.0	100.0	100.0	64.7	85.2	91.7	-	-		

	ACTIVITAT																DIMENSIÓ DE L'EMPRESA								
	TOTAL	AGR./ RAM. PESCA	IND. ENER- GIA	IND. MANU- FACT.	CONS- TRU- CCIÓ	COM./ REPA.	HOTE- LE- RIA	TRAN. COM.	MED. FIN.	IMM./ SERV. EMP.	ADM. PÚ- BLICA	EDU- CACIÓ	SANI. SERV. SOC.	SERV. PERS. DOM.	NO TRE- BALLA	NC	TRE- BALLA SOL	DE 1 A 5	DE 6 A 20	DE 21 A 100	MÉS DE 100	NO TRE- BALLA	NS	NC	
TOTAL SENSE PONDERAR	2600	43	44	289	185	179	113	109	42	189	96	131	120	135	911	14	192	247	272	349	580	911	29	20	
TOTAL PONDERAT	2600	28	40	303	157	177	115	128	44	204	87	127	122	140	915	14	181	218	270	352	617	915	28	19	
P13-A. EN RELACIÓ A AQUESTS ANUNCIS SOBRE ACCIDENTS LABORALS, RECORDA ALGUNA FRASE O ESLÒGAN?																									
Base: Recorda publicitat d'accidents laborals	1874	24	30	230	116	126	68	86	38	142	66	97	81	95	666	9	123	160	199	247	442	666	24	13	
A la feina cap risc	7.1	2.7	2.4	7.6	12.7	3.3	12.1	9.9	4.8	13.6	5.0	6.0	3.2	7.4	5.9	-	5.5	5.7	9.3	10.4	7.8	5.9	-	-	
Els accidents no avisen	3.7	-	5.1	3.8	4.4	2.9	5.5	4.7	7.2	3.3	8.4	5.7	3.8	4.8	2.3	16.8	2.8	3.1	4.9	4.3	5.2	2.3	3.6	12.0	
D'aquí a un segons, en uns minuts...	1.4	3.0	1.1	.4	2.1	.6	-	1.8	4.0	.6	3.6	3.0	1.1	.6	1.5	-	4.0	.8	.4	1.2	1.3	1.5	-	-	
Posa't el casc	1.7	-	-	1.4	2.4	2.7	2.2	3.5	4.0	2.2	-	.2	1.1	1.3	1.7	-	.6	2.1	2.1	1.5	1.5	1.7	9.8	-	
Buenos días	3.1	-	-	3.7	.9	3.9	3.5	3.5	3.3	5.7	4.9	3.1	3.4	3.2	2.7	-	2.0	3.9	5.1	3.8	2.6	2.7	6.2	-	
La seguretat és cosa de tots	1.7	-	4.2	3.2	-	1.6	-	3.6	6.0	1.1	3.2	1.7	3.7	1.6	1.0	-	2.7	2.2	1.6	3.4	1.7	1.0	-	-	
A la feina no te la juguis	1.1	1.4	-	2.5	.6	1.2	-	.9	-	.6	2.3	-	-	1.6	1.1	-	1.5	1.2	-	2.1	.9	1.1	-	-	
Altres	7.7	12.2	15.4	9.1	9.1	7.0	4.8	10.6	4.0	6.3	5.3	2.4	7.6	6.3	8.3	-	6.0	5.0	8.1	7.5	8.2	8.3	-	18.2	
No sap	72.1	80.7	71.8	67.9	67.8	76.8	71.9	61.5	66.7	65.8	67.2	77.8	75.4	73.3	74.9	83.2	74.6	75.9	68.5	64.7	70.9	74.9	80.4	69.8	
No contesta	.4	-	-	.3	-	-	-	-	-	.9	-	-	.9	-	.7	-	-	-	-	1.1	-	.7	-	-	
P13. EN RELACIÓ A AQUESTS ANUNCIS SOBRE ACCIDENTS LABORALS, RECORDA ALGUNA FRASE O ESLÒGAN?																									
Base: Total mencions	1874	24	30	230	116	126	68	86	38	142	66	97	81	95	666	9	123	160	199	247	442	666	24	13	
A la feina cap risc	7.3	2.7	2.4	7.6	12.7	3.3	12.1	9.9	4.8	13.6	5.0	6.0	3.2	7.4	6.5	-	5.5	5.7	9.3	10.4	7.8	6.5	-	-	
Els accidents no avisen	4.0	-	5.1	3.8	5.0	2.9	7.7	4.7	7.2	3.3	8.4	5.8	3.8	4.8	2.8	16.8	3.4	4.1	4.9	4.4	5.2	2.8	3.6	12.0	
D'aquí a un segons, en uns minuts...	1.4	3.0	1.1	.4	2.1	.6	-	1.8	4.0	.6	3.6	3.0	1.1	.6	1.5	-	4.0	.8	.4	1.2	1.3	1.5	-	-	
Posa't el casc	1.8	-	5.1	1.4	2.4	2.7	2.2	3.5	4.0	2.2	-	.2	1.1	1.3	1.8	-	.6	2.1	2.1	1.5	1.8	1.8	9.8	-	
Buenos días	3.3	-	4.2	3.7	.9	3.9	3.5	3.5	3.3	5.7	4.9	3.1	3.4	3.2	2.9	-	2.0	3.9	5.1	3.8	2.9	2.9	6.2	-	
La seguretat és cosa de tots	1.8	-	4.2	3.8	-	1.6	-	3.6	6.0	1.1	4.5	1.7	3.7	1.6	1.0	-	2.7	2.2	1.6	3.4	2.1	1.0	-	-	
A la feina no te la juguis	1.2	1.4	-	2.5	1.7	1.2	-	.9	-	.6	2.3	-	-	1.6	1.1	-	1.5	1.2	-	2.1	1.1	1.1	-	-	
Altres	8.0	12.2	15.4	9.1	9.1	7.5	4.8	10.6	7.3	6.3	5.3	3.2	7.6	6.3	8.7	-	6.3	5.0	8.8	7.5	8.3	8.7	2.9	18.2	
No sap	72.1	80.7	71.8	67.9	67.8	76.8	71.9	61.5	66.7	65.8	67.2	77.8	75.4	73.3	74.9	83.2	74.6	75.9	68.5	64.7	70.9	74.9	80.4	69.8	
No contesta	.4	-	-	.3	-	-	-	-	-	.9	-	-	.9	-	.7	-	-	-	-	1.1	-	.7	-	-	

	ACTIVITAT															DIMENSIÓ DE L'EMPRESA								
	AGR./ RAM. PESCA	IND. ENER- GIA	IND. MANU- FACT.	CONS- TRU- CCIÓ	COM- REPA.	HOTE- LE- RIA	TRAN- COM.	MED. FIN.	SERV. EMP.	ADM. BLICA	EDU- CACIÓ	SANI. SERV. SOC.	SERV. PERS.	NO TRE- BALLA	NC	TRE- BALLA SOL	DE 1 A 5	DE 6 A 20	DE 21 A 100	MÉS DE 100	NO TRE- BALLA	NS	NC	
TOTAL SENSE PONDERAR	2600	43	44	289	185	179	113	109	42	189	96	131	120	135	911	14	192	247	272	349	580	911	29	20
TOTAL PONDERAT	2600	28	40	303	157	177	115	128	44	204	87	127	122	140	915	14	181	218	270	352	617	915	28	19
P14. RECORDA HAVER VIST, EN ELS ÚLTIMS MESOS, UN ANUNCI A LA TELEVISIÓ EN EL QUAL ES VEUEN DIFERENTS SITUACIONS DE RISC LABORAL (UNA CANONADA A PUNT DE REBENTAR, UNA RASA A PUNT D'ENSORRAR-SE, UNA BASTIDA A PUNT DE CAURE, ETC.) I ON UNA VEU EN OFF RECORDAVA QUE ELS ACCIDENTS NO AVISEN?																								
Base: Total	2600	28	40	303	157	177	115	128	44	204	87	127	122	140	915	14	181	218	270	352	617	915	28	19
Sí	50.9	73.0	51.5	51.5	51.3	52.2	35.4	46.0	53.1	51.4	56.6	57.7	49.4	45.7	51.5	60.6	52.4	47.9	54.0	47.2	51.1	51.5	41.9	75.8
No	47.4	23.3	48.5	47.5	45.0	44.8	60.9	52.3	46.9	47.8	39.9	40.0	50.6	53.2	47.1	39.4	45.5	49.3	44.6	51.1	47.4	47.1	52.7	24.2
No sap	1.7	3.7	-	1.0	3.7	3.0	3.7	1.7	-	.7	3.5	2.4	-	1.1	1.4	-	2.1	2.8	1.4	1.7	1.5	1.4	5.4	-
No contesta	.0	-	-	-	-	-	-	-	-	.1	-	-	-	-	-	-	.1	-	-	-	-	-	-	-
P14-A. RECORDA SI HI APAREIXIA LA FIGURA D'UN EMPRESARI?																								
Base: Recorda anunci de televisió	1324	20	21	156	81	93	41	59	23	105	49	73	60	64	471	9	95	104	146	166	315	471	12	15
Sí	52.7	47.4	59.9	55.7	48.1	49.4	46.4	58.8	67.1	53.1	56.6	55.1	61.2	52.5	50.9	12.2	50.0	48.9	49.7	64.3	54.2	50.9	42.1	29.3
No	37.2	46.2	32.7	32.9	46.6	35.4	44.4	37.5	24.5	35.7	32.3	40.8	30.6	32.9	38.1	73.2	41.2	34.5	42.4	30.3	35.1	38.1	38.3	70.7
No sap	10.2	6.3	7.4	11.4	5.3	15.2	9.2	3.8	8.3	11.1	11.0	4.1	8.1	14.6	11.1	14.6	8.9	16.6	7.9	5.5	10.7	11.1	19.5	-
P14-B. A QUINS CANALS DE TELEVISIÓ HA VIST AQUEST ANUNCI?																								
Base: Recorda anunci de televisió	1324	20	21	156	81	93	41	59	23	105	49	73	60	64	471	9	95	104	146	166	315	471	12	15
TVE1	19.7	15.0	32.7	20.9	14.2	18.3	27.6	11.8	10.1	25.7	23.1	11.7	24.9	20.7	20.1	-	23.0	14.1	15.0	23.4	21.4	20.1	16.1	-
TVE2	2.3	-	1.7	3.8	.9	4.3	1.9	-	-	1.7	1.1	2.3	-	-	3.0	-	6.0	1.1	-	.7	2.4	3.0	1.3	-
TV3	50.7	41.7	31.8	45.4	46.7	45.0	48.2	57.1	47.3	52.0	75.7	55.0	61.7	50.9	50.4	32.3	51.7	49.6	44.0	51.8	53.3	50.4	55.0	57.6
Canal 33	2.1	-	-	3.8	1.2	1.4	.4	2.4	-	2.8	3.3	2.3	2.8	3.5	1.7	-	2.8	1.3	1.7	3.2	1.5	1.7	14.8	10.4
Tele 5	16.9	13.1	24.1	13.0	13.0	25.1	23.6	18.7	14.4	11.3	2.9	12.3	15.9	16.3	20.0	27.8	9.2	24.8	20.5	15.1	11.5	20.0	16.1	16.3
Antena 3	12.8	7.5	26.3	6.5	11.8	11.7	11.0	14.0	5.3	5.1	4.0	3.0	6.5	12.5	20.5	8.2	8.3	3.3	11.6	9.1	8.8	20.5	12.0	6.0
Cuatro	2.2	-	-	2.0	2.9	2.3	2.1	-	5.3	1.2	1.6	3.0	3.1	-	2.9	-	4.6	.8	1.0	2.3	1.7	2.9	-	-
La Sexta	1.0	-	-	1.0	1.0	-	-	1.2	-	1.4	-	1.7	-	.9	1.2	10.1	-	.5	2.4	.4	.5	1.2	-	6.0
TD8	.2	-	-	-	-	.4	-	-	-	.8	-	-	-	-	.2	-	.4	-	-	.5	-	.2	-	-
BTV	.1	-	-	-	-	-	-	-	-	-	-	-	-	-	.3	-	-	-	-	-	-	.3	-	-
Altres	.8	-	1.7	.5	1.6	.9	.4	4.0	-	.8	-	-	-	-	.7	-	-	-	1.6	-	1.4	.7	-	-
Tots	1.5	7.5	-	1.0	5.5	3.3	1.9	-	-	1.4	-	-	-	-	1.4	-	3.3	-	-	2.1	1.9	1.4	-	-
No sap	19.3	22.7	19.1	25.9	18.1	16.3	13.8	11.8	40.9	25.0	14.2	32.8	20.8	18.2	15.0	31.7	20.0	22.4	21.6	20.2	22.8	15.0	22.8	20.2
No contesta	.2	-	-	.6	-	-	3.7	-	-	-	-	-	-	-	-	-	-	-	1.0	-	.3	-	-	-
P14-C. PENSANT EN AQUEST ANUNCI, A VOSTÈ LI VA AGRADAR?																								
Base: Recorda anunci de televisió	1324	20	21	156	81	93	41	59	23	105	49	73	60	64	471	9	95	104	146	166	315	471	12	15
Sí	83.2	80.6	70.3	87.8	78.2	82.1	75.3	87.6	76.6	76.9	84.6	88.3	79.5	84.4	84.5	89.9	85.2	83.3	85.9	88.2	77.2	84.5	69.1	83.7
No	11.7	13.8	29.7	8.9	14.5	13.0	21.6	8.2	15.1	15.3	7.7	5.8	11.4	15.4	10.7	-	11.4	11.6	9.4	8.9	15.7	10.7	30.9	-
No sap	5.0	3.9	-	3.3	7.3	4.9	3.1	8.3	7.8	5.1	5.9	9.1	.2	4.8	10.1	-	3.1	5.1	4.7	2.9	6.5	4.8	-	16.3
No contesta	.2	1.7	-	-	-	-	1.2	-	-	2.5	-	-	-	-	-	-	.4	-	-	-	.6	-	-	-

	ACTIVITAT																DIMENSIÓ DE L'EMPRESA								
	TOTAL	AGR./ RAM. PESCA	IND. ENER- GIA	IND. MANU- FACT.	CONS- TRU- CCIÓ	COM./ REPA.	HOTE- LE- RIA	TRAN. COM.	MED. FIN.	IMM./ SERV. EMP.	ADM. PÚ- BLICA	EDU- CACIÓ	SANI. SERV. SOC.	SERV. PERS. DOM.	NO TRE- BALLA	NC	TRE- BALLA SOL	DE 1 A 5	DE 6 A 20	DE 21 A 100	MÉS DE 100	NO TRE- BALLA	NS	NC	
TOTAL SENSE PONDERAR	2600	43	44	289	185	179	113	109	42	189	96	131	120	135	911	14	192	247	272	349	580	911	29	20	
TOTAL PONDERAT	2600	28	40	303	157	177	115	128	44	204	87	127	122	140	915	14	181	218	270	352	617	915	28	19	
P14-D. CREU QUE CRIDAVA L'ATENCIÓ DE LA GENT QUAN EL VEIA A LA TELEVISIÓ?																									
Base: Recorda anunci de televisió	1324	20	21	156	81	93	41	59	23	105	49	73	60	64	471	9	95	104	146	166	315	471	12	15	
Sí	80.4	71.0	73.8	84.7	71.8	72.0	86.2	83.8	73.2	74.1	81.2	86.2	79.2	81.4	82.9	72.2	78.9	84.4	75.7	83.4	77.1	82.9	56.9	88.1	
No	15.5	20.8	26.2	13.0	20.8	20.9	11.9	10.7	26.8	16.9	14.3	11.1	14.8	14.7	14.7	10.1	12.8	11.7	19.4	11.9	18.7	14.7	19.5	11.9	
No sap	4.1	8.2	-	2.3	7.4	7.0	1.9	5.5	-	9.0	4.5	2.7	6.0	3.8	2.5	17.6	8.2	3.9	4.9	4.8	4.2	2.5	23.6	-	
P14-E. AQUEST ANUNCI VA AUGMENTAR LA SEVA PREOCUPACIÓ PER LA PREVENCIÓ DELS ACCIDENTS LABORALS?																									
Base: Recorda anunci de televisió	1324	20	21	156	81	93	41	59	23	105	49	73	60	64	471	9	95	104	146	166	315	471	12	15	
Sí	47.3	31.4	47.8	42.4	55.3	44.0	55.1	45.9	47.8	40.4	43.4	38.5	34.4	56.3	52.0	46.3	42.2	60.9	43.9	45.2	39.5	52.0	31.5	66.3	
No	50.4	68.6	52.2	57.3	44.7	53.0	41.1	51.5	52.2	55.8	54.8	57.2	65.6	43.7	44.6	53.7	56.2	39.1	52.8	52.7	59.0	44.6	68.5	33.7	
No sap	2.1	-	-	.4	-	3.0	3.8	2.6	-	3.8	1.8	4.4	-	-	2.8	-	1.6	-	3.3	2.1	1.5	2.8	-	-	
No contesta	.2	-	-	-	-	-	-	-	-	-	-	-	-	-	.6	-	-	-	-	-	-	.6	-	-	
P14-F. CREU QUE ÉS ÚTIL PER SENSIBILITZAR SOBRE LA PREVENCIÓ DELS ACCIDENTS LABORALS?																									
Base: Recorda anunci de televisió	1324	20	21	156	81	93	41	59	23	105	49	73	60	64	471	9	95	104	146	166	315	471	12	15	
Sí	84.5	87.3	87.6	86.3	80.6	83.9	88.6	91.4	93.7	83.1	81.9	80.2	78.3	79.9	85.7	74.1	85.6	86.9	79.6	88.3	82.5	85.7	77.8	79.3	
No	13.1	9.1	12.4	12.9	19.0	11.5	8.4	6.0	6.3	11.7	16.7	14.8	21.7	18.9	11.7	25.9	12.9	10.3	16.9	10.1	15.1	11.7	22.2	20.7	
No sap	2.4	3.5	-	.7	.4	4.6	3.1	2.6	-	5.2	1.4	4.9	-	1.2	2.6	-	1.5	2.8	3.5	1.6	2.4	2.6	-	-	

	ACTIVITAT																DIMENSIÓ DE L'EMPRESA								
	TOTAL	AGR./ PESCA	IND. ENER- GIA	IND. MANU- FACT.	CONS- TRU- CCIÓ	COM./ REPA.	HOTE- LE- RIA	TRAN- COM.	MED. FIN.	IMM./ SERV. EMP.	ADM. PÚ- BLICA	EDU- SERV. CACIÓ	SANI. SERV. SOC.	SERV. PERS. DOM.	NO TRE- BALLA	NC	TRE- BALLA SOL	DE 1 A 5	DE 6 A 20	DE 21 A 100	MÉS DE 100	NO TRE- BALLA	NS	NC	
TOTAL SENSE PONDERAR	2600	43	44	289	185	179	113	109	42	189	96	131	120	135	911	14	192	247	272	349	580	911	29	20	
TOTAL PONDERAT	2600	28	40	303	157	177	115	128	44	204	87	127	122	140	915	14	181	218	270	352	617	915	28	19	
P15. RECORDA HAVER SENTIT, EN ELS ÚLTIMS MESOS, UN ANUNCI A LA RÀDIO EN EL QUAL S'ENUMERAVEN DIFERENTS SITUACIONS DE RISC LABORAL (UN CALDERA A PUNT DE REBENTAR, UNA RASA A PUNT D'ENSORRAR-SE, UNA BASTIDA A PUNT DE CAURE, ETC.) I ON UNA VEU EN OFF RECORDAVA QUE ELS ACCIDENTS NO AVISEN?																									
Base: Escolta la ràdio	1517	15	27	197	94	107	56	90	32	122	57	68	80	74	495	4	106	136	167	217	376	495	14	6	
Sí	14.6	12.4	24.6	13.8	14.9	15.0	9.9	23.6	16.2	11.6	14.2	20.5	15.1	13.4	13.3	-	15.1	15.3	19.5	12.9	13.3	13.3	43.7	38.1	
No	82.8	83.0	72.8	84.3	76.4	82.4	86.2	71.3	83.8	87.8	82.1	79.5	82.3	86.6	84.4	100.0	82.1	77.6	80.0	83.6	85.2	84.4	49.9	61.9	
No sap	2.5	4.6	2.6	1.9	8.8	2.6	4.0	5.0	-	.6	3.7	-	2.6	-	2.2	-	2.9	7.1	.5	3.4	1.5	2.2	6.4	-	
No contesta	.0	-	-	-	-	-	-	-	-	-	-	-	-	-	.0	-	-	-	-	-	.0	-	-	-	
Base: Total	2600	28	40	303	157	177	115	128	44	204	87	127	122	140	915	14	181	218	270	352	617	915	28	19	
Sí	8.5	6.8	16.7	8.9	8.9	9.0	4.8	16.6	11.6	6.9	9.4	11.0	9.9	7.1	7.2	-	8.8	9.6	12.0	8.0	8.1	7.2	21.3	12.4	
No	48.3	45.8	49.3	54.8	45.6	49.7	41.9	50.2	59.9	52.4	54.2	42.8	53.8	45.9	45.7	30.1	47.9	48.6	49.5	51.6	52.0	45.7	24.3	20.1	
No escolta la ràdio	41.6	44.8	32.2	35.0	40.2	39.8	51.4	29.6	28.5	40.3	34.0	46.1	34.7	46.9	45.9	69.9	41.7	37.4	38.2	38.3	39.0	45.9	51.3	67.5	
No sap	1.5	2.6	1.8	1.2	5.3	1.5	1.9	3.5	-	.3	2.4	-	1.7	-	1.2	-	1.7	4.5	.3	2.1	.9	1.2	3.1	-	
No contesta	.0	-	-	-	-	-	-	-	-	-	-	-	-	-	.0	-	-	-	-	-	.0	-	-	-	
P15-A. A QUINES EMISSORES DE RÀDIO L'HA SENTIT?																									
Base: Recorda anunci de ràdio	222	2	7	27	14	16	6	21	5	14	8	14	12	10	66	0	16	21	33	28	50	66	6	2	
Catalunya Ràdio	30.5	58.4	22.7	28.8	33.5	44.7	27.0	20.2	72.6	20.3	61.5	43.1	16.2	55.5	21.8	-	40.5	30.9	29.8	43.4	33.7	21.8	25.4	-	
Catalunya Informació	2.3	-	-	2.9	-	-	-	10.4	-	-	8.6	-	-	-	2.1	-	-	7.2	-	2.8	2.8	2.1	-	-	
Cadena SER	18.7	-	18.8	23.7	38.7	5.4	43.1	17.1	-	16.8	35.6	32.3	4.1	15.1	14.8	-	5.4	17.3	19.2	20.9	25.5	14.8	39.9	-	
Onda Cero	6.7	-	22.7	3.5	1.1	7.8	15.7	17.5	-	5.6	-	-	-	22.2	5.0	-	13.9	15.1	3.8	.6	9.3	5.0	-	-	
RAC 1	18.9	-	35.7	30.8	10.7	11.9	29.9	15.4	16.8	31.8	26.0	15.8	31.6	1.6	13.9	-	36.9	6.1	14.0	28.1	24.4	13.9	-	36.5	
RAC 105	4.4	-	-	2.6	5.6	3.1	-	-	-	10.7	-	-	11.7	-	7.2	-	16.0	.8	-	-	4.4	7.2	-	-	
Cadena COPE	4.6	-	22.7	5.6	-	9.4	27.4	14.2	-	-	-	8.9	-	-	-	-	9.5	-	13.9	15.2	-	-	-	-	
Altres	18.6	-	-	18.7	8.6	22.1	-	7.1	-	24.4	8.6	21.5	30.9	1.6	28.7	-	1.0	9.6	21.1	11.2	16.2	28.7	34.7	-	
Totes	.7	-	-	-	-	-	-	-	-	-	-	-	-	-	2.3	-	-	-	-	-	-	2.3	-	-	
No sap	11.7	41.6	-	5.6	12.4	19.8	-	14.2	24.4	1.1	1.9	-	17.2	5.6	17.5	-	9.9	17.9	9.3	1.1	5.5	17.5	25.4	63.5	
P15-B. PENSANT EN AQUEST ANUNCI, A VOSTÈ LI VA AGRADAR?																									
Base: Recorda anunci de ràdio	222	2	7	27	14	16	6	21	5	14	8	14	12	10	66	0	16	21	33	28	50	66	6	2	
Sí	83.2	100.0	58.5	77.8	83.5	80.8	85.8	89.3	96.9	81.5	100.0	92.5	74.9	69.7	84.6	-	90.0	70.0	78.2	90.9	89.9	84.6	49.3	36.5	
No	13.0	-	41.5	15.4	5.6	19.2	14.2	10.7	3.1	18.5	-	6.4	25.1	15.1	10.2	-	7.9	22.8	21.8	8.6	10.1	10.2	25.4	-	
No sap	3.8	-	-	6.8	10.8	-	-	-	-	-	-	1.1	-	15.1	5.2	-	2.1	7.2	-	.6	-	5.2	25.4	63.5	

	ACTIVITAT																DIMENSIÓ DE L'EMPRESA										
	TOTAL	AGR./ RAM. PESCA	IND. ENER- GIA	IND. MANU- FACT.	CONS- TRU- CCIÓ	COM./ REPA.	HOTE- LE- RIA	TRAN. COM.	MED.	SERV. FIN.	IMM./ EMP.	ADM. BLICA	PÚ- CACIÓ	EDU- SOC.	SANI. SERV. DOM.	SERV. PERS.	NO TRE- BALLA	NC	TRE- BALLA	DE 1 A 5	DE 6 A 20	DE 21 A 100	MÉS DE 100	NO TRE- BALLA	NS	NC	
TOTAL SENSE PONDERAR	2600	43	44	289	185	179	113	109	42	189	96	131	120	135	911	14	192	247	272	349	580	911	29	20			
TOTAL PONDERAT	2600	28	40	303	157	177	115	128	44	204	87	127	122	140	915	14	181	218	270	352	617	915	28	19			
P15-C. CREU QUE CRIDAVA L'ATENCIÓ DE LA GENT QUAN EL SENTIA A LA RÀDIO?																											
Base: Recorda anunci de ràdio	222	2	7	27	14	16	6	21	5	14	8	14	12	10	66	0	16	21	33	28	50	66	6	2			
Sí	74.7	58.4	58.5	84.3	66.5	69.0	84.3	63.9	96.9	80.4	89.4	69.5	52.8	68.3	80.0	-	70.9	66.7	66.5	83.6	77.3	80.0	25.4	100.0			
No	21.0	-	41.5	15.7	16.5	31.0	15.7	29.0	3.1	10.8	-	29.3	42.6	23.8	18.1	-	23.7	29.5	31.8	10.4	13.9	18.1	74.6	-			
No sap	4.3	41.6	-	-	17.1	-	-	7.1	-	8.9	10.6	1.1	4.6	7.9	1.9	-	5.4	3.8	1.7	5.9	8.8	1.9	-	-			
P15-D. AQUEST ANUNCI VA AUGMENTAR LA SEVA PREOCUPACIÓ PER LA PREVENCIÓ DELS ACCIDENTS LABORALS?																											
Base: Recorda anunci de ràdio	222	2	7	27	14	16	6	21	5	14	8	14	12	10	66	0	16	21	33	28	50	66	6	2			
Sí	48.7	50.0	35.7	35.2	38.2	65.6	42.7	64.4	72.6	39.6	51.9	47.8	25.1	22.9	57.0	-	38.2	55.0	30.3	46.4	51.8	57.0	25.4	100.0			
No	48.9	8.4	64.3	64.8	51.0	34.4	57.3	35.6	27.4	60.4	48.1	51.1	74.9	77.1	38.5	-	61.8	41.3	65.1	53.0	48.2	38.5	74.6	-			
No sap	2.4	41.6	-	-	10.8	-	-	-	-	-	-	1.1	-	-	4.4	-	-	3.8	4.6	.6	-	4.4	-	-			
P15-E. CREU QUE ÉS ÚTIL PER SENSIBILITZAR SOBRE LA PREVENCIÓ DELS ACCIDENTS LABORALS?																											
Base: Recorda anunci de ràdio	222	2	7	27	14	16	6	21	5	14	8	14	12	10	66	0	16	21	33	28	50	66	6	2			
Sí	87.7	100.0	100.0	83.7	77.9	95.6	100.0	89.3	100.0	79.1	100.0	76.2	71.2	83.5	91.7	-	88.5	82.8	78.5	91.8	85.7	91.7	100.0	100.0			
No	11.0	-	-	16.3	11.3	4.4	-	7.4	-	20.9	-	23.8	28.8	8.7	8.3	-	11.5	17.2	16.9	8.2	11.4	8.3	-	-			
No sap	1.4	-	-	-	10.8	-	-	3.3	-	-	-	-	-	7.9	-	-	-	-	4.6	-	3.0	-	-	-			

	ACTIVITAT																DIMENSIÓ DE L'EMPRESA								
	AGR./ RAM. PESCA	IND. ENER- GIA	IND. MANU- FACT.	CONS- TRU- CCIÓ	COM./ REPA.	HOTE- LE- RIA	TRAN. COM.	MED. FIN.	SERV. EMP.	ADM. BLICA	EDU- CACIÓ	SANI. SOC.	SERV. DOM.	PERS. BALLA	NO TRE- BALLA	NC	TRE- BALLA SOL	DE 1 A 5	DE 6 A 20	DE 21 A 100	MÉS DE 100	NO TRE- BALLA	NS	NC	
TOTAL SENSE PONDERAR	2600	43	44	289	185	179	113	109	42	189	96	131	120	135	911	14	192	247	272	349	580	911	29	20	
TOTAL PONDERAT	2600	28	40	303	157	177	115	128	44	204	87	127	122	140	915	14	181	218	270	352	617	915	28	19	
P16. RECORDA HAVER SENTIT A PARLAR EN ELS ÚLTIMS MESOS D'UNA IMATGE PUBLICITÀRIA CONTRA ELS ACCIDENTS LABORALS SITUADA A L'ESTACIÓ DE PLAÇA ESPANYA DELS FGC DE BARCELONA ON APAREIXIA LA IMATGE D'UN DIPÒSIT DE CADÀVERS?																									
Base: Total	2600	28	40	303	157	177	115	128	44	204	87	127	122	140	915	14	181	218	270	352	617	915	28	19	
Sí	12.3	12.9	9.6	9.6	11.1	19.7	10.7	14.2	18.4	10.7	5.9	18.6	10.2	12.4	11.7	38.1	15.9	9.9	12.9	11.9	13.2	11.7	5.4	16.5	
No	86.9	87.1	88.7	89.4	87.7	78.9	87.5	85.2	81.6	89.3	92.6	80.8	89.8	86.5	87.6	61.9	83.7	88.4	86.4	87.4	85.9	87.6	94.6	83.5	
No sap	.7	-	1.8	.9	1.2	1.3	.8	.7	-	-	1.4	.6	-	1.1	.6	-	.5	1.1	.7	.7	.9	.6	-	-	
No contesta	.0	-	-	-	-	-	1.1	-	-	-	-	-	-	-	-	-	-	.6	-	-	-	-	-	-	
P16-A. A VOSTÈ LI VA AGRADAR AQUESTA IDEA?																									
Base: Recorda haver-ne sentit parlar	321	4	4	29	17	35	12	18	8	22	5	24	12	17	107	5	29	22	35	42	82	107	2	3	
Sí	61.8	18.3	85.4	58.7	58.6	57.3	67.8	67.3	66.0	67.0	83.3	74.1	81.0	61.3	57.8	30.7	63.5	49.5	67.1	60.1	67.9	57.8	100.0	52.2	
No	31.5	61.9	14.6	22.1	32.8	34.8	25.8	28.4	34.0	33.0	16.7	25.9	19.0	38.7	34.7	41.2	33.8	37.7	28.6	31.5	25.9	34.7	-	47.8	
No sap	6.2	19.8	-	16.5	8.6	7.9	-	4.3	-	-	-	-	-	-	7.3	28.1	-	12.8	4.3	8.4	5.2	7.3	-	-	
No contesta	.5	-	-	2.7	-	-	6.4	-	-	-	-	-	-	-	.1	-	2.7	-	-	-	1.0	.1	-	-	
P16-B. CREU QUE CRIDAVA L'ATENCIÓ DE LA GENT QUAN EL VEIA O EN SENTIA A PARLAR?																									
Base: Recorda haver-ne sentit parlar	321	4	4	29	17	35	12	18	8	22	5	24	12	17	107	5	29	22	35	42	82	107	2	3	
Sí	92.8	78.0	100.0	100.0	100.0	83.5	87.7	100.0	100.0	100.0	100.0	94.7	83.4	88.3	91.1	100.0	94.8	75.4	97.8	100.0	92.9	91.1	100.0	100.0	
No	4.8	-	-	-	-	16.5	-	-	-	-	-	5.3	16.6	4.5	5.2	-	5.2	14.0	2.2	-	5.6	5.2	-	-	
No sap	2.3	22.0	-	-	-	-	12.3	-	-	-	-	-	-	7.2	3.6	-	-	10.6	-	-	1.5	3.6	-	-	
No contesta	.0	-	-	-	-	-	-	-	-	-	-	-	-	-	.1	-	-	-	-	-	-	.1	-	-	
P16-C. AQUESTA PUBLICITAT VA AUGMENTAR LA SEVA PREOCCUPACIÓ PER LA PREVENCIÓ DELS ACCIDENTS LABORALS?																									
Base: Recorda haver-ne sentit parlar	321	4	4	29	17	35	12	18	8	22	5	24	12	17	107	5	29	22	35	42	82	107	2	3	
Sí	46.1	13.9	76.5	39.6	61.3	32.9	49.8	44.5	50.6	32.1	54.9	43.9	33.1	35.1	54.7	57.3	38.8	36.4	31.7	35.7	49.2	54.7	100.0	75.2	
No	52.5	64.1	23.5	60.4	38.7	67.1	38.0	55.5	49.4	67.9	45.1	56.1	66.9	64.9	43.1	42.7	61.2	53.0	68.3	64.3	50.8	43.1	-	24.8	
No sap	1.4	22.0	-	-	-	-	12.3	-	-	-	-	-	-	-	2.1	-	-	10.6	-	-	-	2.1	-	-	
No contesta	.0	-	-	-	-	-	-	-	-	-	-	-	-	-	.1	-	-	-	-	-	-	.1	-	-	

	ACTIVITAT															DIMENSIÓ DE L'EMPRESA									
	AGR./ RAM. PESCA	IND. ENER- GIA	IND. MANU- FACT.	CONS- TRU- CCIÓ	COM./ REPA.	HOTE- LE- RIA	TRAN. COM.	MED. FIN.	SERV. EMP.	ADM. PÚBLICA	EDU- CACIÓ	SANI. SOC.	SERV. DOM.	PERS. BALLA	NO TRE- BALLA	NC	TRE- BALLA SOL	DE 1 A 5	DE 6 A 20	DE 21 A 100	MÉS DE 100	NO TRE- BALLA	NS	NC	
TOTAL SENSE PONDERAR	2600	43	44	289	185	179	113	109	42	189	96	131	120	135	911	14	192	247	272	349	580	911	29	20	
TOTAL PONDERAT	2600	28	40	303	157	177	115	128	44	204	87	127	122	140	915	14	181	218	270	352	617	915	28	19	
P16-D. CREU QUE VA SER ÚTIL PER SENSIBILITZAR SOBRE LA PREVENCIÓ DELS ACCIDENTS LABORALS?																									
Base: Recorda haver-ne sentit parlar	321	4	4	29	17	35	12	18	8	22	5	24	12	17	107	5	29	22	35	42	82	107	2	3	
Sí	73.1	40.3	85.4	73.3	71.8	68.6	65.1	68.2	66.0	73.1	75.2	71.6	65.0	63.7	79.0	100.0	66.7	50.3	70.8	68.7	75.3	79.0	100.0	100.0	
No	19.5	4.4	14.6	14.8	21.1	18.1	34.9	27.9	34.0	20.0	10.8	13.4	28.7	27.6	17.5	-	20.8	39.9	24.9	21.2	14.0	17.5	-	-	
No sap	7.2	55.2	-	11.9	7.1	13.4	-	3.9	-	6.9	3.1	15.0	6.3	8.7	3.4	-	12.4	9.8	4.3	10.1	10.0	3.4	-	-	
No contesta	.2	-	-	-	-	-	-	-	-	-	10.8	-	-	-	.1	-	-	-	-	-	.7	.1	-	-	

	TOTAL	ACTIVITAT														DIMENSIÓ DE L'EMPRESA									
		AGR./ RAM. PESCA	IND. ENER- GIA	IND. MANU- FACT.	CONS- TRU- CCIÓ	COM./ REPA.	HOTE- LE- RIA	TRAN. COM.	MED. FIN.	SERV. EMP.	ADM. BLICA	PÚ- CACIÓ	EDU- SOC.	SANI. SERV.	SERV. DOM.	NO TRE- BALLA	NC	TRE- BALLA SOL	DE 1 A 5	DE 6 A 20	DE 21 A 100	MÉS DE 100	NO TRE- BALLA	NS	NC
TOTAL SENSE PONDERAR	2600	43	44	289	185	179	113	109	42	189	96	131	120	135	911	14	192	247	272	349	580	911	29	20	
TOTAL PONDERAT	2600	28	40	303	157	177	115	128	44	204	87	127	122	140	915	14	181	218	270	352	617	915	28	19	
P17. EN RELACIÓ A AQUESTS ANUNCIS SOBRE ACCIDENTS LABORALS (INDEPENDENTMENT DE SI SÓN A LA TELEVISIÓ, A LA RÀDIO, A LA PREMSA O A QUALSEVOL ALTRE MITJÀ), VOSTÈ QUÈ HI TROBA A FALTAR? QUÈ MILLORARIA?																									
Base: Recorda anunci i/o imatge publicitària	1469	21	25	170	88	107	49	66	24	113	51	82	66	73	522	11	101	116	163	186	350	522	16	15	
Suaus, moderats	.8	-	6.0	-	.8	1.4	-	-	-	1.7	-	1.5	1.1	2.3	.4	-	3.7	.1	.4	-	1.3	.4	-	-	
Més directe, més impactant, més fort	10.2	-	20.0	9.7	7.5	6.4	2.8	9.3	7.5	12.8	11.3	7.4	11.1	7.7	12.8	-	6.8	6.3	7.1	9.6	10.9	12.8	12.1	-	
Més real, casos reals, testimonis	3.9	.7	2.8	4.2	2.0	5.6	7.2	2.5	13.6	3.2	4.5	.9	2.3	2.8	4.3	-	3.9	.7	3.9	3.4	4.9	4.3	-	-	
Avisar dels perills i com prevenir-los	1.3	2.6	2.8	1.0	5.3	1.2	2.1	-	5.2	-	-	4.9	-	-	.7	-	3.0	1.6	3.5	.5	1.0	.7	-	-	
Ensenyar les conseqüències dels accidents	1.0	.7	6.0	.3	1.4	.8	-	5.6	3.2	1.9	-	-	.2	.8	.7	-	1.2	-	-	2.1	1.9	.7	-	-	
Les conseqüències familiars, plors, tocar la fibra sensible	.6	7.1	-	.7	.9	.3	-	-	-	-	1.5	3.4	-	-	.3	-	2.3	-	.2	1.1	.8	.3	-	-	
Comparar abans i després de l'accident	.2	-	-	-	-	-	-	-	-	-	-	-	-	-	.4	-	-	-	-	-	.4	-	-	-	
Dirigits a tots els sectors d'activitat	1.2	-	-	1.5	1.7	-	-	4.2	5.2	1.3	-	-	4.2	1.7	.7	-	1.2	1.3	1.6	1.9	1.4	.7	-	-	
Dirigits als treballadors, avisar-los	1.2	-	3.1	.7	.9	.7	-	-	-	1.5	-	1.5	-	1.0	2.1	-	.7	-	.7	1.3	.8	2.1	-	1.0	
Recomanar prudència, responsabilitat, fixar-s'hi	1.2	-	-	.4	1.6	1.9	5.6	-	-	-	1.5	-	1.6	2.1	1.4	-	1.6	2.4	1.7	-	.9	1.4	-	-	
Dirigir-los tant als empresaris com als treballadors	.8	-	-	-	.9	1.2	-	2.3	-	1.1	4.3	-	-	1.7	.8	-	1.2	1.3	-	.8	.8	.8	-	8.2	
Dirigits als empresaris, que han de complir les normes	5.3	7.1	8.8	5.8	5.6	4.6	5.9	9.1	25.6	3.5	4.1	4.7	1.2	5.9	4.6	-	4.3	5.9	2.4	5.2	7.7	4.6	5.5	5.6	
Donar una altra imatge de l'empresari	.7	-	-	3.4	-	-	-	-	-	-	-	-	-	1.7	.7	-	1.5	1.1	-	1.6	.4	.7	-	-	
Explicar les sancions que es poden imposar als empresaris	.3	-	-	.5	1.4	-	-	-	-	-	-	-	-	-	.5	-	-	-	.8	.4	-	.5	-	-	
Inspeccions, controls, multes	1.2	5.3	-	1.4	.4	2.6	3.1	1.9	-	1.5	-	-	1.3	-	1.1	-	.3	2.0	2.1	.9	1.1	1.1	-	-	
Mesures de seguretat, insistir en la prevenció	2.5	-	5.0	3.5	-	1.4	1.6	2.3	-	-	-	-	3.4	4.3	3.8	-	-	1.3	1.5	3.7	1.6	3.8	-	-	
Sensibilitzar la gent, a la societat	1.3	2.6	1.3	1.7	1.5	1.4	2.5	2.3	-	2.1	-	1.8	.8	-	1.0	-	2.1	1.4	3.5	1.7	.4	1.0	-	-	
Que és cosa de tots	.7	-	-	1.6	1.7	1.3	-	-	-	1.3	-	-	3.2	-	-	13.9	5.5	.1	1.5	1.5	-	-	-	-	
Ensenyar accidents	1.1	-	-	1.8	1.5	2.6	-	-	-	2.4	-	-	-	-	1.3	-	1.1	.9	1.0	2.2	.6	1.3	-	-	
Situacions concretes, perills concrets	.5	-	-	-	.9	-	-	1.3	-	2.4	-	-	-	2.1	.2	8.0	-	.7	3.1	-	-	.2	-	5.6	
Millorar el missatge, les imatges, la veu en off	2.1	-	-	2.6	2.9	-	-	.5	-	3.1	1.7	5.5	3.5	2.1	2.2	-	1.5	2.0	2.6	2.0	2.3	2.2	-	-	
Més varietat, originalitat, que cridin l'atenció	.7	-	-	1.2	-	1.4	-	-	-	-	-	-	-	2.1	1.0	-	-	-	.9	.7	.7	1.0	-	-	
Donar dades, estadístiques d'accidents	.5	-	-	.9	-	-	-	-	-	2.9	-	2.3	-	.5	-	-	-	-	.9	-	.9	.5	-	-	
Informar, insistir en la formació	1.6	-	2.8	2.1	.8	6.2	3.2	3.8	-	1.2	-	-	-	2.1	1.0	-	.7	2.3	2.2	2.4	2.1	1.0	-	-	

	ACTIVITAT															DIMENSIÓ DE L'EMPRESA								
	AGR./ RAM. PESCA	IND. ENER- GIA	IND. MANU- FACT.	CONS- TRU- CCIÓ	COM./ REPA.	HOTE- LE- RIA	TRAN. COM.	MED. FIN.	IMM./ SERV. EMP.	ADM. PÚBLICA	EDU- CACIÓ	SANI. SERV. SOC.	SERV. PERS. DOM.	NO TRE- BALLA	NC	TRE- BALLA SOL	DE 1 A 5	DE 6 A 20	DE 21 A 100	MÉS DE 100	NO TRE- BALLA	NS	NC	
TOTAL SENSE PONDERAR	2600	43	44	289	185	179	113	109	42	189	96	131	120	135	911	14	192	247	272	349	580	911	29	20
TOTAL PONDERAT	2600	28	40	303	157	177	115	128	44	204	87	127	122	140	915	14	181	218	270	352	617	915	28	19
P17. EN RELACIÓ A AQUESTS ANUNCIS SOBRE ACCIDENTS LABORALS (INDEPENDENTMENT DE SI SÓN A LA TELEVISIÓ, A LA RÀDIO, A LA PREMSA O A QUALSEVOL ALTRE MITJÀ), VOSTÈ QUÈ HI TROBA A FALTAR? QUÈ MILLORARIA?																								
Base: Recorda anunci i/o imatge publicitària	1469	21	25	170	88	107	49	66	24	113	51	82	66	73	522	11	101	116	163	186	350	522	16	15
Compromís de les Administracions, polítics	.6	3.7	-	-	2.3	-	-	-	-	-	1.7	1.0	-	-	.8	-	-	.7	.5	.9	.4	.8	-	-
Fer més anuncis, més campanyes	7.4	11.9	3.1	9.1	3.3	6.5	1.1	9.0	6.2	8.2	8.3	9.8	11.0	6.3	7.2	13.9	9.5	1.8	5.5	5.4	9.9	7.2	21.3	19.7
Res, ja estan bé com estan	8.8	14.9	-	7.2	8.6	10.1	16.8	5.1	.7	8.4	16.2	5.1	5.8	11.5	9.2	11.5	6.0	18.3	3.9	8.6	8.6	9.2	8.0	-
Els anuncis no serveixen, no n'hi ha prou	2.4	.7	-	3.8	3.4	-	3.1	2.3	-	1.6	3.2	4.8	-	2.0	2.6	8.0	3.0	-	1.9	2.6	2.8	2.6	5.5	5.6
Buscar altres formes per sensibilitzar	1.2	-	2.8	1.4	-	1.7	1.1	1.9	-	.8	-	4.5	1.9	1.1	.7	-	2.1	1.2	1.5	2.6	.8	.7	-	-
Altres	2.7	2.3	-	2.0	2.2	.3	4.8	3.6	-	3.3	2.4	2.4	3.4	2.8	3.3	-	3.8	4.2	2.3	2.5	1.5	3.3	-	-
No sap	35.6	40.2	35.6	31.2	40.5	39.1	37.5	33.1	32.8	36.5	33.9	40.8	39.8	36.1	33.8	44.7	32.9	41.3	41.9	34.5	33.2	33.8	47.5	54.2
No contesta	.3	-	-	-	-	1.4	1.6	-	-	-	2.4	-	1.9	-	-	-	-	1.1	.9	-	.6	-	-	-

	ACTIVITAT																DIMENSIÓ DE L'EMPRESA								
	TOTAL	AGR./ RAM. PESCA	IND. ENER- GIA	IND. MANU- FACT.	CONS- TRU- CCIÓ	COM./ REPA.	HOTE- LE- RIA	TRAN. COM.	MED. FIN.	IMM./ SERV. EMP.	ADM. PÚ- BLICA	EDU- CACIÓ	SANI. SERV. SOC.	SERV. PERS. DOM.	NO TRE- BALLA	NC	TRE- BALLA SOL	DE 1 A 5	DE 6 A 20	DE 21 A 100	MÉS DE 100	NO TRE- BALLA	NS	NC	
TOTAL SENSE PONDERAR	2600	43	44	289	185	179	113	109	42	189	96	131	120	135	911	14	192	247	272	349	580	911	29	20	
TOTAL PONDERAT	2600	28	40	303	157	177	115	128	44	204	87	127	122	140	915	14	181	218	270	352	617	915	28	19	
P18. RECORDA DE QUINA ENTITAT EREN AQUESTS ANUNCIS? QUI ELS FEIA?																									
Base: Recorda anunci i/o imatge publicitària	1469	21	25	170	88	107	49	66	24	113	51	82	66	73	522	11	101	116	163	186	350	522	16	15	
Administració central / Govern d'Espanya (Ministeris, etc.)	17.7	7.1	20.3	26.7	11.5	12.1	20.7	26.8	21.8	20.1	22.9	7.5	12.0	12.0	17.4	35.8	14.5	12.3	19.1	19.6	19.1	17.4	12.1	25.3	
Generalitat de Catalunya	21.4	13.0	2.7	21.9	26.5	17.3	16.2	20.4	18.9	32.7	41.5	22.5	18.9	27.8	18.1	11.5	19.7	23.8	19.4	28.5	23.4	18.1	12.5	20.1	
Departament de Treball de la Generalitat	6.4	3.3	17.5	4.4	9.1	3.0	7.9	7.5	9.2	4.1	5.9	10.1	7.9	8.2	6.0	-	9.3	4.4	6.6	7.2	6.0	6.0	8.0	6.7	
Altres departaments de la Generalitat de Catalunya	.2	-	-	.4	-	-	-	1.9	-	-	-	.4	-	-	-	-	1.2	-	.4	.2	-	-	-	-	
Ajuntament de Barcelona	.2	-	-	-	-	1.2	-	-	-	-	-	-	-	-	.2	-	-	-	-	-	.4	.2	-	-	
Altres	.1	.7	-	-	-	-	-	-	-	-	-	-	-	.8	.2	-	.2	.5	-	-	-	.2	-	-	
No sap	54.0	75.8	59.5	46.6	52.9	66.4	55.3	43.4	50.2	43.1	29.7	59.6	59.3	51.3	58.0	52.7	55.1	57.9	54.4	44.5	51.1	58.0	67.3	47.9	
No contesta	.1	-	-	-	-	-	-	-	-	-	-	-	1.9	-	-	-	-	1.1	-	-	-	-	-	-	
P18-A. I CONCRETAMENT, DE QUIN DEPARTAMENT O CONSELLERIA DE LA GENERALITAT EREN?																									
Base: Ha esmentat Generalitat de Catalunya	314	3	1	37	23	19	8	14	5	37	21	18	12	20	95	1	20	28	32	53	82	95	2	3	
Treball	62.5	79.8	100.0	71.8	47.9	59.8	65.4	73.2	82.8	75.5	66.0	77.1	69.5	69.5	47.9	100.0	76.0	58.8	68.0	74.7	66.2	47.9	100.0	71.9	
Presidència	.4	-	-	3.4	-	-	-	-	-	-	-	-	-	-	-	-	-	-	-	2.4	-	-	-	-	
Acció Social i Ciutadana	1.2	-	-	-	-	.8	-	9.3	-	-	-	-	-	-	2.3	-	-	.6	-	-	1.5	2.3	-	-	
Economia i Finances	.2	-	-	-	-	-	-	-	17.2	-	-	-	-	-	-	-	-	-	-	-	-	-	-	-	
Governació i Administracions Públiques	.9	-	-	-	-	-	-	11.2	-	3.4	-	-	-	-	-	-	-	-	-	2.4	1.8	-	-	-	
Interior, Relacions Institucionals i Participació	2.4	-	-	2.3	-	-	-	-	-	-	4.0	-	12.1	-	4.7	-	-	3.1	4.8	-	1.1	4.7	-	-	
Medi Ambient i Habitatge	.4	-	-	3.4	-	-	-	-	-	-	-	-	-	-	-	-	-	-	-	-	1.5	-	-	-	
Política Territorial i Obres Públiques	.8	-	-	4.1	3.4	-	-	-	-	-	-	-	-	-	.4	-	-	5.4	2.5	-	-	.4	-	-	
Salut	1.1	-	-	-	-	-	-	-	-	-	3.7	-	-	-	2.9	-	-	-	-	-	1.0	2.9	-	-	
No sap	30.0	20.2	-	15.1	48.7	39.3	34.6	6.4	-	21.1	26.3	22.9	18.4	30.5	41.7	-	24.0	32.1	24.8	19.1	26.9	41.7	-	28.1	

	ACTIVITAT																DIMENSIÓ DE L'EMPRESA							
	AGR./ RAM. PESCA	IND. ENER- GIA	IND. MANU- FACT.	CONS- TRU- CCIÓ	COM./ REPA.	HOTE- LE- RIA	TRAN. COM.	MED. FIN.	IMM./ SERV. EMP.	ADM. PÚ- BLICA	EDU- CACIÓ	SANI. SERV. SOC.	SERV. PERS. DOM.	NO TRE- BALLA	NC	TRE- BALLA SOL	DE 1 A 5	DE 6 A 20	DE 21 A 100	MÉS DE 100	NO TRE- BALLA	NS	NC	
TOTAL SENSE PONDERAR	2600	43	44	289	185	179	113	109	42	189	96	131	120	135	911	14	192	247	272	349	580	911	29	20
TOTAL PONDERAT	2600	28	40	303	157	177	115	128	44	204	87	127	122	140	915	14	181	218	270	352	617	915	28	19
ENTITAT REALITZADORA DELS ANUNCIS																								
Base: Recorda anunci i/o imatge publicitària	1469	21	25	170	88	107	49	66	24	113	51	82	66	73	522	11	101	116	163	186	350	522	16	15
Administració central / Govern d'Espanya (Ministeris, etc.)	17.7	7.1	20.3	26.7	11.5	12.1	20.7	26.8	21.8	20.1	22.9	7.5	12.0	12.0	17.4	35.8	14.5	12.3	19.1	19.6	19.1	17.4	12.1	25.3
Generalitat de Catalunya	6.4	2.6	-	3.3	12.9	6.8	5.6	1.3	-	6.9	10.9	5.1	3.5	8.5	7.6	-	4.7	7.7	4.8	5.4	6.3	7.6	-	5.6
Departament de Treball de la Generalitat	19.7	13.7	20.2	20.1	21.8	13.3	18.4	22.5	24.8	28.8	33.4	27.4	21.1	27.5	14.7	11.5	24.3	18.4	19.8	28.5	21.5	14.7	20.6	21.1
Altres departaments de la Generalitat de Catalunya	1.8	-	-	3.3	.9	.1	-	6.1	3.2	1.1	3.2	.4	2.3	-	1.9	-	1.2	2.2	1.8	1.9	1.6	1.9	-	-
Ajuntament de Barcelona	.2	-	-	-	-	1.2	-	-	-	-	-	-	-	-	.2	-	-	-	-	-	.4	.2	-	-
Altres	.1	.7	-	-	-	-	-	-	-	-	-	-	-	.8	.2	-	.2	.5	-	-	-	.2	-	-
No sap	54.0	75.8	59.5	46.6	52.9	66.4	55.3	43.4	50.2	43.1	29.7	59.6	59.3	51.3	58.0	52.7	55.1	57.9	54.4	44.5	51.1	58.0	67.3	47.9
No contesta	.1	-	-	-	-	-	-	-	-	-	-	-	1.9	-	-	-	-	1.1	-	-	-	-	-	-

	ACTIVITAT															DIMENSIÓ DE L'EMPRESA								
	AGR./ RAM. PESCA	IND. ENER- GIA	IND. MANU- FACT.	CONS- TRU- CCIÓ	COM./ REPA.	HOTE- LE- RIA	TRAN. COM.	MED. FIN.	IMM./ SERV. EMP.	ADM. PÚ- BLICA	EDU- CACIÓ	SANI. SERV. SOC.	SERV. PERS. DOM.	NO TRE- BALLA	NC	TRE- BALLA SOL	DE 1 A 5	DE 6 A 20	DE 21 A 100	MÉS DE 100	NO TRE- BALLA	NS	NC	
TOTAL SENSE PONDERAR	2600	43	44	289	185	179	113	109	42	189	96	131	120	135	911	14	192	247	272	349	580	911	29	20
TOTAL PONDERAT	2600	28	40	303	157	177	115	128	44	204	87	127	122	140	915	14	181	218	270	352	617	915	28	19
P19. ARA LI LLEGIRÉ UN SEGUIT DE FRASES RELACIONADES AMB AQUESTS ANUNCIS. M'AGRADARIA QUE VOSTÈ EM DIGUÉS SI HI ESTÀ TOTALMENT D'ACORD, D'ACORD, NI D'ACORD NI EN DESACORD, EN DESACORD O TOTALMENT EN DESACORD:																								
P19-A. INDIQUEN QUE ELS ACCIDENTS LABORALS ES PODEN EVITAR																								
Base: Recorda anunci i/o imatge publicitària	1469	21	25	170	88	107	49	66	24	113	51	82	66	73	522	11	101	116	163	186	350	522	16	15
Totalment d'acord	26.7	22.5	22.5	27.9	23.2	20.0	26.9	19.9	37.3	25.2	30.8	33.7	28.0	19.5	28.8	13.9	21.9	21.1	33.2	24.7	25.1	28.8	22.2	21.1
D'acord	65.2	71.4	68.1	66.6	64.2	73.6	69.8	74.3	56.4	66.8	57.3	61.4	61.4	70.9	62.5	58.3	70.5	68.4	55.5	69.9	68.0	62.5	77.8	69.0
Ni d'acord ni en desacord	3.7	3.4	-	3.2	3.8	1.9	2.6	4.5	6.2	3.1	4.4	1.8	7.0	4.8	4.2	-	3.1	6.1	3.8	.8	4.1	4.2	-	-
En desacord	3.6	-	9.4	2.3	8.8	4.4	.7	1.3	-	2.9	5.8	1.5	3.6	4.9	3.6	-	3.9	3.0	6.2	3.4	2.7	3.6	-	-
Totalment en desacord	.3	-	-	-	-	.1	-	-	-	.8	-	1.5	-	-	.3	-	-	.1	1.3	-	-	.3	-	-
No sap	.6	2.6	-	-	-	-	-	-	-	1.3	1.7	-	-	-	.6	27.8	.6	1.3	-	1.3	-	.6	-	9.8
P19-B. INDIQUEN QUE EL PRINCIPAL RESPONSABLE DE LA SEGURETAT EN EL TREBALL ÉS L'EMPRESARI																								
Base: Recorda anunci i/o imatge publicitària	1469	21	25	170	88	107	49	66	24	113	51	82	66	73	522	11	101	116	163	186	350	522	16	15
Totalment d'acord	13.6	6.9	4.4	15.2	11.1	14.1	22.6	17.7	8.4	12.3	8.2	8.8	6.7	8.2	16.3	11.5	10.8	14.8	12.8	11.0	12.5	16.3	5.5	6.7
D'acord	36.0	14.0	21.7	34.0	38.4	38.7	38.0	31.1	34.7	35.5	37.1	29.3	34.2	45.0	38.2	21.9	39.7	39.3	34.6	31.4	33.4	38.2	41.3	39.5
Ni d'acord ni en desacord	13.2	16.4	10.1	11.5	19.1	17.8	10.8	12.9	14.6	11.6	18.1	13.7	13.1	12.9	12.0	11.1	12.1	12.5	13.8	16.2	13.0	12.0	28.8	15.5
En desacord	32.4	54.4	63.7	35.1	28.7	24.1	24.1	30.3	42.3	34.2	33.6	41.9	42.3	26.9	29.3	41.6	31.7	30.2	30.4	37.0	36.9	29.3	24.4	28.4
Totalment en desacord	3.6	5.7	-	2.3	2.7	4.2	3.0	6.1	-	5.2	3.1	5.9	3.6	7.1	3.0	-	5.1	2.1	6.0	3.7	3.7	3.0	-	-
No sap	1.1	2.6	-	1.8	-	1.2	1.6	1.9	-	1.3	-	.4	-	-	1.2	13.9	.6	1.1	2.4	.7	.5	1.2	-	9.8
P19-C. EXPLIQUEN ALGUNA COSA NOVA																								
Base: Recorda anunci i/o imatge publicitària	1469	21	25	170	88	107	49	66	24	113	51	82	66	73	522	11	101	116	163	186	350	522	16	15
Totalment d'acord	4.5	3.7	2.8	3.0	3.6	5.4	3.2	3.7	-	1.3	11.6	4.4	1.8	2.0	6.2	-	3.9	4.3	4.0	4.3	2.6	6.2	-	5.6
D'acord	25.4	18.9	33.9	28.3	35.0	23.9	26.9	33.7	34.1	22.9	25.7	14.4	24.1	25.0	23.4	46.2	26.5	30.0	24.4	25.1	27.6	23.4	5.5	34.1
Ni d'acord ni en desacord	7.9	3.1	6.0	4.6	6.6	7.2	6.0	9.8	9.5	4.2	12.3	11.6	12.0	10.4	8.2	13.9	5.1	6.8	6.1	10.8	7.9	8.2	14.6	-
En desacord	52.9	65.6	46.5	54.8	47.9	56.9	52.1	41.7	53.5	61.6	41.2	58.1	54.0	54.6	52.2	26.0	59.4	50.3	53.4	53.0	51.9	52.2	79.9	44.8
Totalment en desacord	7.4	8.7	1.3	8.0	6.0	6.6	8.5	6.1	2.9	7.5	8.2	9.7	5.8	7.3	8.0	-	5.2	5.2	10.2	4.6	8.4	8.0	-	5.6
No sap	2.0	-	9.4	1.4	.8	-	3.2	4.2	-	2.4	1.1	1.8	2.3	.7	2.1	13.9	-	3.4	1.6	2.3	1.7	2.1	-	9.8
No contesta	.0	-	-	-	-	-	-	.8	-	-	-	-	-	-	-	-	-	-	.3	-	-	-	-	-

	TOTAL	ACTIVITAT														DIMENSIÓ DE L'EMPRESA								
		AGR./ RAM. PESCA	IND. ENER- GIA	IND. MANU- FACT.	CONS- TRU- CCIÓ	COM./ REPA.	HOTE- LE- RIA	TRAN. COM.	MED. FIN.	SERV. EMP.	ADM. BLICA	EDU- CACIÓ	SANI. SOC.	SERV. DOM.	SERV. PERS.	NO TRE- BALLA	NC	TRE- BALLA SOL	DE 1 A 5	DE 6 A 20	DE 21 A 100	MÉS DE 100	NO TRE- BALLA	NS
TOTAL SENSE PONDERAR	2600	43	44	289	185	179	113	109	42	189	96	131	120	135	911	14	192	247	272	349	580	911	29	20
TOTAL PONDERAT	2600	28	40	303	157	177	115	128	44	204	87	127	122	140	915	14	181	218	270	352	617	915	28	19
P19-D. ES DIRIGEIXEN ALS TREBALLADORS																								
Base: Recorda anunci i/o imatge publicitària	1469	21	25	170	88	107	49	66	24	113	51	82	66	73	522	11	101	116	163	186	350	522	16	15
Totalment d'acord	14.8	19.3	9.1	16.7	12.1	13.2	15.2	17.3	7.5	12.6	9.9	11.2	7.5	14.8	17.7	8.0	11.1	14.4	16.4	13.7	11.4	17.7	13.7	19.5
D'acord	58.5	45.8	77.1	54.2	57.3	69.8	60.1	57.7	59.1	59.1	65.8	58.8	60.7	57.0	56.5	56.2	50.1	64.1	54.2	61.6	63.1	56.5	53.0	51.1
Ni d'acord ni en desacord	8.7	16.3	2.8	11.4	7.6	4.8	5.6	8.7	11.3	6.7	6.7	10.8	12.2	4.3	9.5	3.1	6.6	6.4	8.5	5.2	10.2	9.5	20.8	9.8
En desacord	15.9	16.0	8.2	16.6	21.3	10.3	19.2	16.3	22.1	19.5	14.7	14.9	16.4	21.0	14.2	18.8	26.4	15.1	19.6	18.1	13.0	14.2	12.5	9.8
Totalment en desacord	1.0	-	2.8	-	1.6	1.9	-	-	-	2.0	2.9	2.5	1.3	1.7	.4	-	2.8	-	1.3	.8	1.6	.4	-	-
No sap	1.1	2.6	-	1.2	-	-	-	-	-	-	-	1.8	1.9	1.2	1.7	13.9	2.9	-	-	.7	.6	1.7	-	9.8
P19-E. ES DIRIGEIXEN A LA SOCIETAT EN GENERAL																								
Base: Recorda anunci i/o imatge publicitària	1469	21	25	170	88	107	49	66	24	113	51	82	66	73	522	11	101	116	163	186	350	522	16	15
Totalment d'acord	24.4	12.6	27.5	27.9	15.2	26.0	27.2	16.8	9.8	29.4	23.8	27.4	13.7	20.6	26.5	28.6	18.7	24.2	26.5	27.7	20.9	26.5	20.2	15.5
D'acord	62.8	71.2	64.9	64.8	73.2	63.3	56.6	67.4	62.4	51.4	65.3	61.8	72.5	74.0	60.1	37.1	66.6	63.2	60.1	64.1	66.2	60.1	66.2	63.8
Ni d'acord ni en desacord	4.2	1.5	-	2.8	2.5	3.3	5.6	5.9	18.2	7.0	6.6	3.1	6.8	-	4.1	-	3.1	7.0	2.6	3.2	5.0	4.1	8.0	-
En desacord	6.9	12.1	7.6	3.7	4.9	7.3	8.7	7.6	9.5	9.5	1.4	7.5	6.5	5.2	7.5	20.4	11.0	4.6	7.6	5.0	6.2	7.5	5.5	10.9
Totalment en desacord	.6	-	-	-	3.1	-	-	-	-	2.7	-	.2	.5	-	.4	-	-	-	1.8	-	.9	.4	-	-
No sap	1.1	2.6	-	.8	1.0	-	1.9	2.3	-	-	2.9	-	-	.2	1.4	13.9	.6	1.0	1.3	-	.9	1.4	-	9.8
P19-F. ES DIRIGEIXEN ALS EMPRESARIS																								
Base: Recorda anunci i/o imatge publicitària	1469	21	25	170	88	107	49	66	24	113	51	82	66	73	522	11	101	116	163	186	350	522	16	15
Totalment d'acord	14.7	5.3	7.3	14.1	11.4	18.8	22.1	16.4	16.8	18.0	13.0	15.7	5.2	8.1	15.8	11.5	10.2	16.0	15.4	17.1	13.0	15.8	1.0	14.8
D'acord	49.4	44.6	46.4	46.4	51.5	50.5	55.3	36.8	52.2	46.9	55.3	48.7	59.2	57.2	49.3	28.4	56.5	53.4	49.0	47.9	47.8	49.3	55.0	31.4
Ni d'acord ni en desacord	8.8	19.6	19.7	10.4	11.9	5.8	4.4	12.9	2.9	5.0	13.9	5.9	2.6	8.3	8.9	13.9	7.6	9.1	7.3	7.0	9.9	8.9	5.5	19.7
En desacord	24.2	26.2	26.6	26.7	25.1	24.2	17.8	31.5	28.1	25.1	16.1	21.8	30.2	23.9	22.5	32.2	22.1	20.3	25.6	25.8	26.7	22.5	28.8	24.3
Totalment en desacord	1.8	1.6	-	1.4	.2	.7	.3	-	-	4.4	1.7	4.4	.5	2.3	2.2	-	3.0	1.0	1.8	.4	1.7	2.2	9.7	-
No sap	1.1	2.6	-	1.1	-	-	-	2.3	-	.7	-	3.4	2.3	.2	1.2	13.9	.6	.1	.9	1.8	1.0	1.2	-	9.8
P19-G. ES DIRIGEIXEN ALS DIRECTIUS																								
Base: Recorda anunci i/o imatge publicitària	1469	21	25	170	88	107	49	66	24	113	51	82	66	73	522	11	101	116	163	186	350	522	16	15
Totalment d'acord	10.6	14.7	7.3	12.3	4.6	12.4	12.9	11.9	7.1	9.1	10.9	6.4	5.7	6.8	12.6	11.5	7.0	11.3	9.6	10.6	9.1	12.6	5.5	11.3
D'acord	46.8	43.0	34.8	50.6	52.4	48.9	54.1	48.1	42.3	46.8	46.2	44.3	45.2	53.4	44.5	21.9	53.1	44.5	46.5	49.8	47.4	44.5	51.5	48.4
Ni d'acord ni en desacord	9.4	10.7	2.8	5.8	8.2	8.8	-	12.7	11.0	11.7	7.5	11.4	12.9	6.4	11.1	-	7.9	10.4	8.6	8.5	7.5	11.1	17.7	9.8
En desacord	28.3	27.4	50.9	26.4	33.0	27.3	33.0	21.8	39.5	23.4	30.3	34.7	33.1	25.7	26.2	49.5	25.5	29.4	31.2	27.5	31.3	26.2	25.3	20.6
Totalment en desacord	2.9	1.6	2.8	3.9	1.6	2.7	-	2.3	-	6.2	2.8	1.0	-	6.3	2.8	3.1	5.9	2.1	1.8	2.7	3.2	2.8	-	-
No sap	2.0	2.6	1.3	1.1	.2	-	-	3.1	-	2.8	2.4	2.1	3.1	1.3	2.7	13.9	.6	2.4	2.2	.9	1.6	2.7	-	9.8

	ACTIVITAT															DIMENSIÓ DE L'EMPRESA								
	TOTAL	AGR./ RAM. PESCA	IND. ENER- GIA	IND. MANU- FACT.	CONS- TRU- CCIÓ	COM./ REPA.	HOTE- LE- RIA	TRAN. COM.	MED. FIN.	SERV. EMP.	ADM. PÚBLICA	EDU- CACIÓ	SANI. SERV. SOC.	SERV. PERS. DOM.	NO TRE- BALLA	NC	TRE- BALLA SOL	DE 1 A 5	DE 6 A 20	DE 21 A 100	MÉS DE 100	NO TRE- BALLA	NS	NC
TOTAL SENSE PONDERAR	2600	43	44	289	185	179	113	109	42	189	96	131	120	135	911	14	192	247	272	349	580	911	29	20
TOTAL PONDERAT	2600	28	40	303	157	177	115	128	44	204	87	127	122	140	915	14	181	218	270	352	617	915	28	19
P19-H. SÓN MASSA SUAUS, HAURIEN DE SER MÉS DIRECTES, FORTS, AMB ACCIDENTS MÉS GREUS, QUE IMPACTESSIN MÉS																								
Base: Recorda anunci i/o imatge publicitària	1469	21	25	170	88	107	49	66	24	113	51	82	66	73	522	11	101	116	163	186	350	522	16	15
Totalment d'acord	17.9	26.1	18.2	18.2	13.1	26.5	13.5	21.0	24.7	14.2	12.2	14.3	6.9	17.3	19.9	-	16.4	17.9	15.3	17.3	16.4	19.9	43.1	-
D'acord	34.2	25.5	45.1	35.1	43.8	31.9	38.8	43.3	33.6	33.2	36.7	28.7	24.3	28.4	34.1	23.5	33.7	36.4	35.2	36.7	33.7	34.1	5.5	21.1
Ni d'acord ni en desacord	11.0	18.6	7.3	7.4	12.8	11.4	9.3	11.6	12.0	9.9	12.1	10.4	13.7	15.5	10.4	43.8	12.7	10.3	14.3	10.8	8.9	10.4	27.8	27.8
En desacord	31.7	29.7	29.4	34.2	28.5	26.6	33.4	18.0	29.6	36.0	33.2	41.1	45.9	35.0	29.4	32.7	31.2	32.6	28.6	33.4	35.2	29.4	18.1	51.0
Totalment en desacord	4.4	-	-	4.9	1.7	3.6	.3	6.1	-	5.6	5.8	5.6	5.5	3.8	5.2	-	4.8	1.6	6.5	1.8	4.8	5.2	5.5	-
No sap	.7	-	-	.3	-	-	4.6	-	-	1.1	-	-	-	-	.8	-	1.2	1.3	-	-	1.1	.8	-	-
No contesta	.1	-	-	-	-	-	-	-	-	-	-	-	-	-	.2	-	-	-	-	-	-	.2	-	-
P19-I. FOMENTEN EL DEBAT SOCIAL SOBRE LA SEGURETAT EN EL TREBALL																								
Base: Recorda anunci i/o imatge publicitària	1469	21	25	170	88	107	49	66	24	113	51	82	66	73	522	11	101	116	163	186	350	522	16	15
Totalment d'acord	16.1	16.0	5.0	15.8	9.4	14.5	12.4	22.1	20.1	14.3	13.0	18.1	9.5	14.4	19.2	14.7	6.4	16.7	13.3	19.3	14.3	19.2	15.6	5.6
D'acord	55.7	54.8	66.3	53.7	61.8	61.8	75.7	46.5	41.5	42.6	55.5	53.3	52.9	57.4	57.2	43.0	58.3	65.5	57.1	46.6	53.6	57.2	56.2	58.7
Ni d'acord ni en desacord	7.8	7.5	5.0	6.7	8.7	4.6	2.5	9.5	21.0	13.2	13.9	7.8	11.4	6.5	6.4	8.0	13.7	2.3	4.7	11.8	8.8	6.4	13.6	11.3
En desacord	16.1	11.6	16.4	21.0	17.4	14.8	5.9	18.1	17.5	22.9	12.5	13.5	23.8	19.6	13.1	13.9	16.5	9.7	21.3	18.2	19.0	13.1	13.6	14.5
Totalment en desacord	1.8	-	-	2.1	1.9	2.4	3.4	-	-	5.7	3.1	4.0	.5	2.1	.6	-	3.2	3.3	1.9	1.9	2.5	.6	1.0	-
No sap	2.5	10.2	7.3	.7	.9	1.9	-	3.8	-	1.3	2.0	3.4	1.9	-	3.5	20.4	1.9	2.6	1.6	2.2	1.8	3.5	-	9.8
P19-J. EL QUE DIUEN SOBRE LA PREVENCIÓ DELS ACCIDENTS LABORALS ÉS REAL																								
Base: Recorda anunci i/o imatge publicitària	1469	21	25	170	88	107	49	66	24	113	51	82	66	73	522	11	101	116	163	186	350	522	16	15
Totalment d'acord	26.6	23.3	20.4	25.5	23.8	21.0	23.7	22.4	36.3	30.2	21.4	25.6	27.7	19.8	29.9	36.5	26.3	24.7	29.5	24.7	22.9	29.9	14.7	22.2
D'acord	62.7	64.7	67.7	65.1	66.2	67.9	69.1	61.7	51.3	61.6	70.2	61.2	55.4	70.0	60.1	43.0	65.7	61.1	56.7	68.4	65.5	60.1	70.1	68.0
Ni d'acord ni en desacord	4.6	4.1	8.8	4.3	4.9	6.7	4.9	6.9	8.8	1.7	5.4	7.3	4.9	1.2	4.2	-	5.4	6.1	7.8	2.3	4.7	4.2	-	-
En desacord	4.5	7.9	3.1	4.1	5.0	2.9	2.3	7.8	3.6	4.0	3.1	4.0	9.2	5.7	4.1	6.5	.3	8.1	5.1	2.5	6.1	4.1	-	-
Totalment en desacord	.5	-	-	-	-	-	-	-	-	1.3	-	1.8	-	1.0	.8	-	-	-	.9	.8	.2	.8	-	-
No sap	1.1	-	-	.9	-	1.4	-	1.2	-	1.1	-	-	2.9	2.3	1.0	13.9	2.2	-	-	1.2	.5	1.0	15.2	9.8

	TOTAL	ACTIVITAT														DIMENSIÓ DE L'EMPRESA									
		AGR./ RAM. PESCA	IND. ENER- GIA	IND. MANU- FACT.	CONS- TRU- CCIÓ	COM./ REPA.	HOTE- LE- RIA	TRAN. COM.	MED. FIN.	SERV. EMP.	ADM. BLICA	PÚ- CACIÓ	EDU- SOC.	SANI. SERV. DOM.	SERV. PERS.	TRE- BALLA	NO BALLA	NC	TRE- BALLA	DE 1 A 5	DE 6 A 20	DE 21 A 100	MÉS DE 100	NO TRE- BALLA	NS
TOTAL SENSE PONDERAR	2600	43	44	289	185	179	113	109	42	189	96	131	120	135	911	14	192	247	272	349	580	911	29	20	
TOTAL PONDERAT	2600	28	40	303	157	177	115	128	44	204	87	127	122	140	915	14	181	218	270	352	617	915	28	19	
P20. VOSTÈ QUÈ CREU QUE HAURIA D'APARÈIXER EN UN ANUNCI DE TELEVISIÓ DIRIGIT A LA PREVENCIÓ DELS ACCIDENTS LABORALS PERQUÈ FOS EFECTIU? QUÈ S'HI HAURIA DE DIR?																									
Base: Total	2600	28	40	303	157	177	115	128	44	204	87	127	122	140	915	14	181	218	270	352	617	915	28	19	
Suaus, moderats	.8	-	-	1.0	.5	1.5	4.7	.7	-	.4	.4	.3	.6	1.5	.5	-	3.1	1.6	.7	.3	.6	.5	3.1	-	
Més directe, més impactant, més fort	8.8	2.0	6.9	9.3	6.2	7.8	5.1	9.1	10.4	11.0	12.7	8.9	9.7	9.9	8.8	-	9.7	6.3	10.3	6.9	9.5	8.8	19.6	-	
Més real, casos reals, testimonis	7.8	4.6	4.1	10.9	4.5	5.4	7.6	8.0	9.1	8.5	8.4	4.2	5.4	7.1	8.8	-	6.3	7.0	5.9	9.8	7.0	8.8	-	7.9	
Avisar dels perills i com prevenir-los	2.1	-	3.5	2.2	.8	2.0	4.2	3.3	-	2.0	1.4	.6	2.5	-	2.5	-	1.0	.5	2.3	1.3	2.7	2.5	2.0	-	
Ensenyar les conseqüències dels accidents	3.0	.6	9.0	2.8	2.2	.5	-	5.2	3.4	3.4	7.9	3.6	1.4	1.8	3.4	-	1.1	1.2	2.1	4.6	3.4	3.4	-	-	
Les conseqüències familiars, plors, tocar la fibra sensible	1.3	5.5	3.8	.9	.7	1.1	.8	1.0	2.8	1.8	1.9	-	1.9	1.1	1.3	-	3.4	.2	1.1	1.0	1.4	1.3	-	-	
Comparar abans i després, amb i sense mesures de seguretat	.3	-	-	-	-	-	-	.6	-	-	.6	-	.3	1.1	.5	-	-	-	.2	.2	.3	.5	-	-	
Dirigits a tots els sectors d'activitat	.7	-	-	.3	1.2	-	-	2.2	-	.1	-	2.8	1.2	1.5	.5	-	1.8	-	.6	1.2	.6	.5	-	-	
Dirigits als treballadors, avisar-los	2.1	2.8	9.1	3.0	5.3	2.3	.7	1.7	-	1.0	.8	1.9	3.1	3.6	1.2	-	2.4	2.2	3.6	2.4	2.5	1.2	-	-	
El treballador exigint seguretat a l'empresari	.7	-	-	1.0	1.2	1.7	-	2.2	-	.6	-	-	-	-	.7	-	1.5	-	.5	.6	.9	.7	-	-	
Recomanar prudència, responsabilitat, fixar-s'hi	1.6	5.7	.8	.6	1.1	1.5	3.8	1.9	2.8	1.4	.9	1.2	1.0	4.0	1.5	-	1.9	2.6	2.4	1.2	1.3	1.5	-	2.6	
Et pot passar a tu, t'hi jugues la vida	1.9	-	1.8	3.1	.6	1.5	2.0	2.6	2.8	3.3	1.9	2.5	.5	2.9	1.4	-	3.4	.9	2.0	2.6	2.1	1.4	-	6.5	
Que no es begui alcohol a l'hora de treballar	.3	-	1.4	-	1.0	-	-	-	-	1.0	.2	-	1.2	-	.1	-	2.4	-	.3	.0	.1	.1	-	-	
Dirigir-los tant als empresaris com als treballadors	2.2	2.6	-	2.1	3.2	4.0	1.8	2.4	5.0	2.3	2.4	5.1	1.5	-	1.6	-	1.4	2.6	2.1	3.5	2.5	1.6	-	-	
Dirigits als empresaris, que han de complir les normes	3.6	5.9	4.8	4.2	4.9	3.9	.1	2.4	6.2	4.8	3.3	1.1	2.2	2.6	4.0	-	2.9	6.0	3.0	2.3	3.4	4.0	-	8.2	
Empresaris en situació de risc, patint un accident	.3	-	-	.2	.6	.3	-	2.2	-	.1	-	-	-	-	.3	-	-	1.1	-	.4	.2	.3	-	-	
Empresaris a la presó	.7	-	-	-	-	-	-	-	2.8	2.7	1.6	1.2	-	.4	.8	-	.7	.8	-	.8	.7	.8	-	-	
Explicar les sancions que es poden imposar als empresaris	1.0	-	3.1	.5	.6	-	1.3	2.8	3.5	.2	.4	.7	-	.9	1.3	-	1.1	.9	.2	.9	.9	1.3	-	-	
Inspeccions, controls, multes	1.2	1.2	-	.9	2.6	2.0	1.3	1.0	-	2.6	2.6	1.3	1.2	1.1	.7	-	3.1	.7	1.2	1.0	1.6	.7	-	7.9	
Mesures de seguretat, insistir en la prevenció	3.6	2.8	-	3.8	1.3	1.6	8.0	7.8	-	3.2	1.3	3.4	6.7	.6	3.9	8.5	2.1	2.8	2.7	4.9	3.6	3.9	2.5	4.5	
Insistir en la llei, en la normativa	1.2	3.1	1.4	.2	1.0	2.3	.6	-	-	1.5	.4	4.4	-	1.4	1.3	-	3.7	.9	1.1	1.0	.7	1.3	-	-	
Sensibilitzar la gent, a la societat	.9	-	-	1.4	1.5	-	-	-	-	.7	1.4	1.6	1.2	1.0	1.1	-	1.2	1.6	-	1.2	.7	1.1	-	-	
Que és cosa de tots	1.6	-	-	1.2	.1	-	1.5	-	11.1	2.6	1.7	2.2	.6	4.1	1.7	-	2.1	2.0	1.5	1.5	1.2	1.7	4.5	-	
Ensenyar accidents	3.1	-	-	4.8	2.0	2.2	4.6	3.5	-	1.2	-	2.3	2.9	4.1	3.7	-	3.4	4.0	2.1	1.5	3.3	3.7	-	-	
Centrar-se en les imatges	.7	5.5	-	.4	-	.8	-	1.2	-	1.4	1.2	-	-	-	.8	-	.7	.9	-	.2	.9	.8	-	-	

	ACTIVITAT															DIMENSIÓ DE L'EMPRESA								
	AGR./ RAM. PESCA	IND. ENER- GIA	IND. MANU- FACT.	CONS- TRU- CCIÓ	COM./ REPA.	HOTE- LE- RIA	TRAN. COM.	MED. FIN.	SERV. EMP.	ADM. BLICA	PÚ- CACIÓ	SANI. SERV. SOC.	SERV. PERS. DOM.	NO TRE- BALLA	NC	TRE- BALLA SOL	DE 1 A 5	DE 6 A 20	DE 21 A 100	MÉS DE 100	NO TRE- BALLA	NS	NC	
TOTAL SENSE PONDERAR	2600	43	44	289	185	179	113	109	42	189	96	131	120	135	911	14	192	247	272	349	580	911	29	20
TOTAL PONDERAT	2600	28	40	303	157	177	115	128	44	204	87	127	122	140	915	14	181	218	270	352	617	915	28	19
P20. VOSTÈ QUÈ CREU QUE HAURIA D'APARÈIXER EN UN ANUNCI DE TELEVISIÓ DIRIGIT A LA PREVENCIÓ DELS ACCIDENTS LABORALS PERQUÈ FOS EFECTIU? QUÈ S'HI HAURIA DE DIR?																								
Base: Total	2600	28	40	303	157	177	115	128	44	204	87	127	122	140	915	14	181	218	270	352	617	915	28	19
Donar dades, estadístiques d'accidents	1.3	-	-	2.9	.5	1.6	.1	1.0	-	.6	2.0	-	2.3	3.0	1.1	-	1.3	.6	.3	1.2	2.2	1.1	4.5	-
Informar, insistir en la formació	1.6	-	-	1.6	2.0	2.8	2.8	1.7	1.6	2.2	2.4	.4	2.3	.7	1.3	6.1	2.4	.5	3.6	1.7	1.3	1.3	-	4.5
Compromís de les Administracions, polítics	.4	2.8	-	.5	-	.7	-	2.2	-	.6	-	-	1.2	1.1	-	-	1.7	.9	-	1.1	.2	-	-	-
Fer més anuncis	1.1	2.0	-	1.2	1.1	.4	1.3	-	5.2	-	1.7	.1	-	3.4	1.1	-	1.4	1.6	1.0	.9	.7	1.1	-	2.9
Ja estan bé com estan	2.5	.6	-	2.5	-	1.5	4.8	1.2	-	3.1	2.2	3.6	2.0	2.0	3.2	-	1.7	3.5	1.1	1.7	2.4	3.2	4.5	-
Els anuncis no serveixen, no n'hi ha prou	1.6	1.2	-	1.1	2.9	2.0	-	1.2	-	2.6	-	1.6	1.8	1.1	1.9	-	1.8	1.5	2.0	1.1	1.2	1.9	-	7.9
Res	.2	-	-	-	-	-	1.3	-	-	-	-	.3	1.0	-	.3	-	-	.6	.1	-	.2	.3	-	-
Altres	3.2	-	2.6	2.4	6.9	2.3	4.2	3.5	2.8	2.0	6.7	3.6	3.2	1.5	3.1	-	1.9	4.2	2.4	2.6	4.1	3.1	2.5	-
No sap	36.6	50.9	47.6	32.9	43.6	46.2	36.7	27.7	30.2	31.4	30.4	41.3	41.1	36.5	35.0	85.3	27.5	39.6	43.5	38.0	35.5	35.0	53.7	47.2
No contesta	.2	-	-	-	.2	-	.7	-	-	-	1.0	-	-	-	.4	-	-	-	.1	-	.1	.4	3.1	-

	ACTIVITAT																DIMENSIÓ DE L'EMPRESA								
	TOTAL	AGR./ RAM. PESCA	IND. ENER- GIA	IND. MANU- FACT.	CONS- TRU- CCIÓ	COM./ REPA.	HOTE- LE- RIA	TRAN. COM.	MED. FIN.	SERV. EMP.	ADM. PÚBLICA	EDU- CACIÓ	SANI. SERV. SOC.	SERV. PERS. DOM.	NO TRE- BALLA	NC	TRE- BALLA SOL	DE 1 A 5	DE 6 A 20	DE 21 A 100	MÉS DE 100	NO TRE- BALLA	NS	NC	
TOTAL SENSE PONDERAR	2600	43	44	289	185	179	113	109	42	189	96	131	120	135	911	14	192	247	272	349	580	911	29	20	
TOTAL PONDERAT	2600	28	40	303	157	177	115	128	44	204	87	127	122	140	915	14	181	218	270	352	617	915	28	19	
P21. I CONCRETAMENT, ENTRE LES OPCIONS QUE LI LLEGIRÉ A CONTINUACIÓ, QUINA CREU QUE SERIA MILLOR PER FER UN ANUNCI DE TELEVISIÓ SOBRE PREVENCIÓ D'ACCIDENTS LABORALS?																									
Base: Total	2600	28	40	303	157	177	115	128	44	204	87	127	122	140	915	14	181	218	270	352	617	915	28	19	
Imatges d'empresaris i treballadors i que es parli sobre l'existència de riscos	26.6	26.4	26.2	27.3	28.2	29.6	31.8	31.7	23.5	27.7	23.0	27.2	35.9	28.3	22.8	33.9	21.1	41.4	29.0	32.7	24.7	22.8	12.1	32.2	
Uns treballadors a la feina en situació de risc	15.3	7.6	13.9	11.2	16.3	12.1	14.7	14.3	19.2	18.7	22.2	25.2	17.0	15.0	14.4	6.1	17.6	13.7	14.3	15.6	16.5	14.4	20.9	6.5	
Uns treballadors a la feina que pateixin accidents lleus presentat de forma suau	10.3	9.9	13.4	12.8	12.2	11.9	9.7	7.8	3.0	8.3	9.2	9.0	10.1	9.2	10.6	5.6	11.5	12.1	10.8	9.7	9.2	10.6	8.7	12.0	
Uns treballadors a la feina patint accidents greus o mortals presentat de forma crua i directa	40.4	46.1	37.2	39.2	34.4	40.5	38.0	45.0	44.5	36.8	39.0	32.6	31.0	38.7	44.8	36.4	41.0	26.7	36.2	38.0	41.8	44.8	43.1	34.4	
Altres	4.1	.6	4.6	5.5	6.3	2.4	2.6	1.2	9.7	5.7	5.6	4.8	3.3	6.7	2.9	10.7	6.6	4.0	3.4	2.8	5.9	2.9	7.6	5.3	
No sap	3.0	6.6	4.6	4.1	1.7	3.4	3.1	-	-	2.7	1.0	1.2	2.4	1.0	4.1	7.4	2.3	1.8	5.7	1.2	1.6	4.1	7.6	9.6	
No contesta	.3	2.8	-	-	1.0	-	-	-	-	-	-	-	.3	1.1	.5	-	-	.4	.6	-	.3	.5	-	-	
P22. PARLEM ARA DELS ACCIDENTS LABORALS. CONSIDERA QUE ELS ACCIDENTS LABORALS SÓN UN PROBLEMA SOCIAL MOLT, BASTANT, POC O GENS GREU?																									
Base: Total	2600	28	40	303	157	177	115	128	44	204	87	127	122	140	915	14	181	218	270	352	617	915	28	19	
Molt greu	40.9	38.6	32.0	41.9	32.0	39.6	38.4	41.8	43.1	36.9	49.7	46.9	44.2	47.4	40.4	66.3	46.1	36.5	37.9	40.7	43.7	40.4	27.7	48.7	
Bastant greu	53.7	58.8	66.2	53.6	52.6	54.7	53.4	54.3	39.6	59.4	48.7	51.7	50.1	49.5	54.6	26.3	44.8	57.3	55.7	55.3	51.3	54.6	68.0	48.7	
Poc greu	3.8	2.6	1.8	2.5	12.2	3.3	4.1	2.2	13.9	3.0	1.6	1.4	3.1	3.1	3.8	-	4.9	3.2	5.7	2.6	3.9	3.8	1.2	.8	
Gens greu	.6	-	-	.3	1.8	.9	1.3	.6	3.4	.1	-	-	2.3	-	.3	7.4	1.6	1.3	.6	.2	.6	.3	3.1	1.8	
No sap	.9	-	-	1.4	1.4	1.5	1.8	1.2	-	.6	-	-	.3	-	.9	-	2.6	1.1	.2	.9	.5	.9	-	-	
No contesta	.1	-	-	.3	-	-	1.1	-	-	-	-	-	-	-	-	-	-	.6	-	.2	-	-	-	-	

	ACTIVITAT															DIMENSIÓ DE L'EMPRESA								
	TOTAL	AGR./ PESCA	IND. GIA	IND. FACT.	CONS- CCIÓ	COM./ REPA.	HOTE- RIA	LE- TRAN. COM.	MED. FIN.	IMM./ SERV. EMP.	ADM. PÚBLICA	EDU- CACIÓ	SANI. SERV. SOC.	SERV. PERS. DOM.	NO TRE- BALLA	NC	TRE- BALLA SOL	DE 1 A 5	DE 6 A 20	DE 21 A 100	MÉS DE 100	NO TRE- BALLA	NS	NC
TOTAL SENSE PONDERAR	2600	43	44	289	185	179	113	109	42	189	96	131	120	135	911	14	192	247	272	349	580	911	29	20
TOTAL PONDERAT	2600	28	40	303	157	177	115	128	44	204	87	127	122	140	915	14	181	218	270	352	617	915	28	19
P23. QUI CREU QUE ÉS EL PRINCIPAL RESPONSABLE DELS ACCIDENTS LABORALS?																								
Base: Total	2600	28	40	303	157	177	115	128	44	204	87	127	122	140	915	14	181	218	270	352	617	915	28	19
Els treballadors	11.2	17.8	17.6	10.7	17.5	13.5	10.8	12.5	26.4	11.7	4.5	2.9	11.9	9.9	10.4	-	11.8	16.1	14.2	10.5	9.2	10.4	14.9	15.7
L'empresari, els directius, encarregats	38.4	22.8	32.0	35.9	30.5	35.7	37.4	37.9	30.5	30.7	41.9	30.7	42.9	42.4	43.7	36.4	26.3	32.8	36.8	32.7	41.0	43.7	29.4	18.7
L'Administració	4.7	4.9	5.8	3.1	2.9	7.5	3.5	2.8	2.3	4.6	3.9	11.7	3.6	3.6	4.9	-	7.8	1.8	5.4	4.5	4.3	4.9	2.5	4.5
Empresaris i treballadors	21.8	30.2	21.8	26.9	21.4	20.9	15.8	24.3	20.9	24.0	30.9	27.7	15.0	24.1	19.0	20.8	19.2	19.7	23.6	29.7	22.5	19.0	16.0	24.0
L'Administració i els empresaris	1.9	-	3.8	1.9	2.8	.9	2.4	3.1	6.2	3.2	.9	1.0	-	.5	2.0	-	4.4	2.0	-	.6	2.6	2.0	5.4	-
L'Administració, els treballadors i els empresaris	1.2	-	-	1.8	1.5	.3	1.3	1.0	-	3.0	1.0	2.2	.7	-	1.0	-	1.6	.7	1.8	1.8	.4	1.0	6.2	7.9
Cadascú és responsable de si mateix	1.8	1.8	6.0	3.1	.4	2.9	2.7	1.0	-	2.4	1.0	.4	1.6	2.0	1.4	-	1.0	3.3	1.0	2.2	1.9	1.4	5.4	6.5
Compartida	.5	-	-	.3	1.0	.5	.8	1.7	-	-	-	-	-	.6	.7	-	.4	-	.9	.4	.4	.7	-	-
La societat, la gent	1.0	-	-	.4	1.0	.5	1.3	.6	-	1.4	.2	2.7	1.2	.5	1.2	-	.7	1.9	.7	.9	.6	1.2	-	-
De tots	6.9	5.5	5.7	7.2	10.1	8.4	9.2	8.8	9.3	5.0	9.6	8.5	9.0	6.9	4.8	13.1	14.0	10.4	6.1	5.6	7.9	4.8	5.1	-
Depèn	1.1	2.0	-	.8	.1	.4	-	-	-	3.6	.8	1.0	.1	1.1	1.4	-	1.7	-	.8	.8	1.0	1.4	-	.8
El sistema econòmic, laboral	.7	-	2.0	.9	1.5	1.7	4.5	.7	-	1.2	-	-	1.0	-	.1	-	2.0	1.7	1.0	.4	1.2	.1	-	-
Falta de formació, imprudència	1.5	-	-	.3	1.0	1.6	.7	1.2	1.6	2.0	-	2.2	3.8	1.1	1.8	-	4.4	1.0	.9	.9	.9	1.8	-	-
Les condicions laborals, precarietat, subcontractació	.9	-	-	.5	1.3	.5	-	.9	-	.7	-	4.0	1.2	1.3	.8	-	1.0	.4	.8	1.5	.8	.8	-	3.7
Falta de prevenció, de control	.6	-	-	1.0	.5	-	1.1	-	2.8	-	.9	.1	1.3	1.1	.6	-	.4	.4	.5	.1	.9	.6	-	7.9
Les presses	.2	-	-	.5	-	-	-	-	-	.6	-	-	1.2	-	.1	-	.7	-	-	-	.5	.1	-	-
Altres	.9	1.2	3.1	1.0	2.0	.5	1.4	1.2	-	1.2	.8	1.3	.6	1.1	.6	-	-	1.4	2.0	2.3	.4	.6	-	-
No sap	4.8	13.7	2.2	3.6	4.6	4.4	7.1	2.4	-	4.6	3.6	3.6	4.7	3.9	5.4	29.8	2.7	6.4	3.7	5.0	3.5	5.4	15.0	10.4
No contesta	.0	-	-	.2	-	-	-	-	-	-	-	-	-	-	-	-	-	-	-	-	.1	-	-	-
P24. I CONCRETAMENT, ENTRE ELS TREBALLADORS, ELS EMPRESARIS I L'ADMINISTRACIÓ, QUI CREU QUE ÉS MÉS RESPONSABLE?																								
Base: Total	2600	28	40	303	157	177	115	128	44	204	87	127	122	140	915	14	181	218	270	352	617	915	28	19
Els treballadors	14.2	5.1	14.9	17.3	22.9	13.7	10.3	14.5	24.1	11.1	11.1	9.2	17.5	13.4	13.4	-	15.1	18.5	13.6	15.1	13.1	13.4	13.5	15.7
Els empresaris	36.1	28.6	26.1	37.8	25.6	34.6	46.7	35.7	45.3	39.3	44.1	36.1	28.5	33.3	36.4	42.5	33.0	28.9	37.2	37.1	38.6	36.4	26.3	33.4
L'Administració	26.7	35.1	43.1	23.1	25.7	30.2	18.8	24.9	21.5	24.0	22.2	28.0	32.6	27.6	27.9	26.9	23.3	30.2	25.9	24.8	26.4	27.9	24.0	24.7
Tots	17.5	28.0	12.9	18.0	19.4	18.4	18.1	16.9	7.3	20.5	19.8	22.6	17.1	16.7	15.7	23.2	24.6	15.5	17.9	20.3	16.4	15.7	26.3	22.6
Altres	2.4	-	-	1.8	3.9	1.5	2.7	3.5	1.8	3.4	-	1.9	.3	4.2	2.7	-	3.3	3.7	2.7	1.6	1.6	2.7	4.5	-
No sap	3.0	3.3	3.0	2.0	2.4	1.0	3.4	4.5	-	1.7	2.9	1.5	4.0	4.8	3.9	7.4	.8	3.2	2.4	1.2	3.7	3.9	5.4	3.5
No contesta	.1	-	-	-	-	.5	-	-	-	-	-	.6	-	-	-	-	-	-	.3	-	.1	-	-	-

	ACTIVITAT																DIMENSIÓ DE L'EMPRESA								
	TOTAL	AGR./ RAM. PESCA	IND. ENER- GIA	IND. MANU- FACT.	CONS- TRU- CCIÓ	COM./ REPA.	HOTE- LE- RIA	TRAN. COM.	MED. FIN.	SERV. EMP.	ADM. PÚ- BLICA	EDU- CACIÓ	SANI. SERV. SOC.	SERV. PERS. DOM.	NO TRE- BALLA	NC	TRE- BALLA SOL	DE 1 A 5	DE 6 A 20	DE 21 A 100	MÉS DE 100	NO TRE- BALLA	NS	NC	
TOTAL SENSE PONDERAR	2600	43	44	289	185	179	113	109	42	189	96	131	120	135	911	14	192	247	272	349	580	911	29	20	
TOTAL PONDERAT	2600	28	40	303	157	177	115	128	44	204	87	127	122	140	915	14	181	218	270	352	617	915	28	19	
P25. CREU QUE SÓN NECESSÀRIES LES CAMPANYES DE SENSIBILITZACIÓ PER PREVENIR ELS ACCIDENTS A LA FEINA?																									
Base: Total	2600	28	40	303	157	177	115	128	44	204	87	127	122	140	915	14	181	218	270	352	617	915	28	19	
Sí	91.4	94.0	90.3	91.3	91.5	86.5	93.0	93.4	97.2	91.6	92.3	90.6	93.5	84.4	92.4	92.6	86.2	89.6	91.0	95.4	90.8	92.4	82.0	82.5	
No	7.1	6.0	9.7	6.7	8.4	11.4	5.7	5.4	2.8	7.3	6.7	6.9	6.0	12.6	6.1	7.4	11.3	8.9	7.5	3.5	8.3	6.1	7.0	17.5	
Indiferent	.5	-	-	1.3	.1	.9	-	-	-	.4	-	1.1	.6	-	.4	-	.1	.4	.5	.3	.6	.4	5.4	-	
No sap	.9	-	-	.6	-	1.2	1.3	1.2	-	.7	-	1.4	-	3.0	1.1	-	2.4	1.2	1.0	.8	.2	1.1	2.5	-	
No contesta	.0	-	-	-	-	-	-	-	-	1.0	-	-	-	-	-	-	-	-	-	-	-	-	3.1	-	
P26. I CREU QUE SÓN ÚTILS?																									
Base: Total	2600	28	40	303	157	177	115	128	44	204	87	127	122	140	915	14	181	218	270	352	617	915	28	19	
Sí	76.6	76.1	90.4	76.3	76.6	75.2	79.0	72.3	77.3	73.4	69.8	75.1	77.3	78.9	78.0	63.5	71.4	80.1	76.4	78.9	74.4	78.0	63.5	72.7	
No	17.8	15.8	8.7	19.8	18.0	19.9	12.3	22.3	19.3	19.6	22.7	16.9	20.1	16.1	16.1	25.8	19.6	15.7	17.7	15.8	21.3	16.1	15.5	27.3	
Indiferent	1.2	-	-	1.1	2.3	2.5	-	-	-	1.1	1.0	2.9	.3	1.6	1.0	-	.5	1.0	.9	2.2	1.0	1.0	5.4	-	
No sap	4.5	6.9	.8	2.7	3.1	2.5	8.7	5.3	3.4	5.8	6.5	5.1	2.3	3.3	5.0	10.7	8.3	3.2	4.9	3.1	3.3	5.0	15.6	-	
No contesta	.0	1.2	-	-	-	-	-	-	-	-	-	-	-	-	-	-	.2	-	-	-	-	-	-	-	
P27. CREU QUE DE FORMA GENERAL ES COMPLEIX LA LEGISLACIÓ SOBRE RISCOS LABORALS A LES EMPRESES I LLOCS DE TREBALL DE CATALUNYA?																									
Base: Total	2600	28	40	303	157	177	115	128	44	204	87	127	122	140	915	14	181	218	270	352	617	915	28	19	
Sí	28.8	26.4	41.6	36.4	37.0	27.4	30.0	35.5	30.4	23.1	16.5	24.4	30.3	27.0	26.6	23.6	24.2	34.1	30.3	30.1	30.4	26.6	19.0	31.7	
No	60.8	60.8	54.4	54.7	58.2	63.5	57.6	57.9	55.1	63.1	74.5	58.0	59.8	64.5	61.9	72.4	63.6	55.8	61.2	60.9	60.5	61.9	55.7	40.1	
No sap	10.4	12.8	4.0	9.0	4.8	9.1	12.4	6.6	14.4	13.8	9.0	17.5	9.9	8.5	11.1	4.0	12.2	10.1	8.5	9.1	9.1	11.1	25.3	28.1	
No contesta	.1	-	-	-	-	-	-	-	-	-	-	-	-	-	.3	-	-	-	-	-	-	.3	-	-	
P28. I CONCRETAMENT A L'EMPRESA ON VOSTÈ TREBALLA ES PRENEN MESURES PER PREVENIR ELS RISCOS LABORALS?																									
Base: Treballa	1679	28	40	301	157	176	115	128	44	203	87	126	122	138	0	14	180	217	270	352	615	0	28	17	
Sí	78.6	81.0	85.2	84.8	81.8	73.1	77.4	80.0	95.0	68.9	81.0	77.2	86.5	69.1	-	65.0	65.2	78.3	74.6	79.4	84.1	-	73.5	77.8	
No	14.5	15.0	14.8	12.1	16.5	17.8	18.5	14.5	-	18.5	11.6	10.3	7.2	18.6	-	32.6	13.7	11.8	18.7	17.6	12.3	-	11.0	11.0	
A la meua empresa no hi ha riscos	6.0	2.0	-	3.0	1.1	7.1	3.6	5.5	5.0	12.0	7.4	10.4	5.5	9.2	-	2.4	17.9	9.0	6.7	2.5	3.3	-	4.5	5.2	
No sap	.6	2.0	-	.1	.7	1.2	.5	-	-	-	-	2.2	-	2.2	-	-	1.0	.9	-	.4	.3	-	7.9	6.1	
No contesta	.3	-	-	-	-	.9	-	-	-	.6	-	-	.7	.9	-	-	2.2	-	-	-	-	-	3.1	-	

	ACTIVITAT																DIMENSIÓ DE L'EMPRESA							
	AGR./ RAM. PESCA	IND. ENER- GIA	IND. MANU- FACT.	CONS- TRU- CCIÓ	COM./ REPA.	HOTE- LE- RIA	TRAN. COM.	MED. FIN.	SERV. EMP.	IMM./ ADM. BLICA	PÚ- EDU- CACIÓ	SANI. SERV. SOC.	SERV. PERS. DOM.	NO TRE- BALLA	NC	TRE- BALLA SOL	DE 1 A 5	DE 6 A 20	DE 21 A 100	MÉS DE 100	NO TRE- BALLA	NS	NC	
TOTAL SENSE PONDERAR	2600	43	44	289	185	179	113	109	42	189	96	131	120	135	911	14	192	247	272	349	580	911	29	20
TOTAL PONDERAT	2600	28	40	303	157	177	115	128	44	204	87	127	122	140	915	14	181	218	270	352	617	915	28	19
P29. VOSTÈ O ALGUNA PERSONA DEL SEU ENTORN FAMILIAR HA PATIT MAI ALGUN ACCIDENT LABORAL, ENCARA QUE SIGUI LLEU?																								
Base: Total	2600	28	40	303	157	177	115	128	44	204	87	127	122	140	915	14	181	218	270	352	617	915	28	19
Sí	47.3	44.3	61.4	53.8	47.6	49.4	49.2	55.6	52.6	43.9	37.4	42.7	41.0	51.0	45.4	31.5	40.9	47.7	49.3	49.7	50.3	45.4	47.2	25.7
No	52.5	55.7	38.6	45.7	52.4	50.6	50.8	44.4	47.4	56.1	62.6	57.3	59.0	49.0	54.1	68.5	58.3	52.3	50.7	50.3	49.7	54.1	52.8	74.3
No sap	.2	-	-	.5	-	-	-	-	-	-	-	-	-	-	.3	-	.9	-	-	-	-	.3	-	-
No contesta	.1	-	-	-	-	-	-	-	-	-	-	-	-	-	.2	-	-	-	-	-	-	.2	-	-
P30. CONSIDERA QUE A LA SEVA ACTIVITAT LABORAL QUOTIDIANA VOSTÈ PERSONALMENT TÉ MOLTES, BASTANTS, POQUES O CAP POSSIBILITAT DE PATIR UN ACCIDENT LABORAL?																								
Base: Treballa	1679	28	40	301	157	176	115	128	44	203	87	126	122	138	0	14	180	217	270	352	615	0	28	17
Moltes possibilitats	11.3	23.9	20.4	12.0	23.6	6.7	12.6	19.9	6.8	2.4	8.3	1.0	15.7	9.7	-	6.1	10.4	9.8	8.9	10.1	14.3	-	4.5	-
Bastants possibilitats	19.9	36.9	11.5	24.8	34.6	14.3	21.4	34.4	-	9.4	15.0	9.9	17.9	20.4	-	10.7	14.0	17.0	25.9	20.8	19.9	-	15.5	9.0
Poques possibilitats	57.8	35.1	63.4	53.4	32.7	68.1	60.6	41.5	81.1	70.1	65.1	75.0	54.9	56.0	-	44.3	59.2	56.8	56.6	60.9	55.8	-	69.2	59.2
Cap possibilitat	10.7	4.1	4.6	9.3	7.6	11.0	5.4	4.1	12.1	18.1	11.6	14.1	10.5	14.0	-	25.8	16.3	15.3	8.6	8.2	9.9	-	6.3	11.8
No sap	.2	-	-	-	1.5	-	-	-	-	-	-	-	1.0	-	-	2.4	-	1.1	-	-	-	-	4.5	2.0
No contesta	.2	-	-	.5	-	-	-	-	-	-	-	-	-	-	-	10.7	-	-	-	-	-	-	-	18.0
P30-A. I VOSTÈ PERSONALMENT PREN MESURES PER EVITAR PATIR ACCIDENTS LABORALS?																								
Base: Té moltes o bastantes possibilitats	523	17	13	111	91	37	39	69	3	24	20	14	41	42	0	2	44	58	94	109	211	0	6	2
Sí	95.6	94.8	100.0	93.3	98.9	92.3	93.0	97.5	100.0	100.0	100.0	100.0	98.6	86.2	-	100.0	93.2	91.6	95.0	96.7	97.4	-	73.0	100.0
No	4.4	5.2	-	6.7	1.1	7.7	7.0	2.5	-	-	-	-	1.4	13.8	-	-	6.8	8.4	5.0	3.3	2.6	-	27.0	-

	ACTIVITAT															DIMENSIÓ DE L'EMPRESA									
	TOTAL	AGR./ RAM. PESCA	IND. ENER- GIA	IND. MANU- FACT.	CONS- TRU- CCIÓ	COM./ REPA.	HOTE- LE- RIA	TRAN. COM.	MED. FIN.	IMM./ SERV. EMP.	ADM. PÚ- BLICA	EDU- CACIÓ	SANI. SERV. SOC.	SERV. PERS. DOM.	NO TRE- BALLA	NC	TRE- BALLA SOL	DE 1 A 5	DE 6 A 20	DE 21 A 100	MÉS DE 100	NO TRE- BALLA	NS	NC	
TOTAL SENSE PONDERAR	2600	43	44	289	185	179	113	109	42	189	96	131	120	135	911	14	192	247	272	349	580	911	29	20	
TOTAL PONDERAT	2600	28	40	303	157	177	115	128	44	204	87	127	122	140	915	14	181	218	270	352	617	915	28	19	
P31-A. EM PODRA DIR QUIN CANAL DE TELEVISIÓ MIRA MÉS HABITUALMENT?																									
Base: Total	2600	28	40	303	157	177	115	128	44	204	87	127	122	140	915	14	181	218	270	352	617	915	28	19	
TVE1	10.9	4.4	21.7	8.5	10.7	8.5	14.5	10.0	12.2	3.9	12.0	8.6	14.1	11.6	13.0	4.0	13.3	7.5	7.9	11.3	9.7	13.0	11.3	6.5	
TVE2	1.1	-	-	.6	1.2	1.7	1.3	2.0	-	.6	.6	2.2	-	3.6	.8	-	3.0	-	1.5	1.2	1.0	.8	-	.8	
TV3	38.0	55.7	28.6	36.6	33.7	36.4	22.7	32.9	40.7	43.4	60.2	56.1	45.8	30.8	36.3	29.9	41.7	36.4	33.6	41.2	39.9	36.3	44.6	37.1	
Canal 33	1.4	-	-	2.7	1.0	.9	1.1	1.0	-	1.1	.2	3.1	-	3.8	1.1	-	1.7	1.3	4.0	.8	1.0	1.1	-	-	
Tele 5	15.6	20.1	18.9	16.6	16.4	21.0	16.8	15.7	14.1	16.8	9.7	9.0	13.6	16.5	14.8	31.8	12.9	21.0	19.4	14.9	14.7	14.8	3.1	24.8	
Antena 3	13.5	12.1	23.4	11.4	19.1	11.6	15.7	13.1	8.7	9.0	6.5	7.6	12.3	8.8	16.6	5.0	3.8	11.3	14.6	13.4	11.6	16.6	25.5	6.3	
Cuatro	5.8	1.2	1.2	4.9	6.3	5.6	8.2	2.4	2.8	7.9	4.2	1.9	6.1	5.9	7.0	-	5.7	6.3	4.2	2.8	6.7	7.0	2.5	-	
La Sexta	2.2	-	2.2	2.6	1.2	2.6	1.8	2.3	-	3.3	.9	2.6	2.0	5.0	1.9	-	3.5	.9	3.3	2.5	2.2	1.9	-	7.9	
TD8	.1	2.0	-	-	-	-	-	-	-	-	-	-	-	-	.2	-	.3	-	-	-	-	.2	-	-	
BTV	.2	-	-	-	-	.9	-	1.0	-	.7	-	-	-	-	-	-	-	-	-	-	.7	-	-	-	
3/24	.1	-	-	.1	.4	-	-	-	-	-	.4	-	-	.9	-	-	.2	-	.3	.4	.1	-	-	-	
Altres canals autonòmics o locals	.4	-	-	.4	.2	-	.8	1.2	-	-	-	-	-	.6	.6	-	-	.5	.5	.2	.2	.6	-	-	
Canals de TDT, digital, satèl·lit, etc.	5.1	1.2	1.8	7.9	7.0	2.9	8.2	10.9	10.0	9.2	2.9	3.8	1.7	6.3	2.7	16.2	5.2	8.7	6.6	6.2	6.1	2.7	5.4	4.1	
Canals estrangers	1.2	2.0	-	.7	1.4	1.9	3.7	3.6	-	.8	-	2.4	-	1.1	1.0	-	2.1	1.5	1.7	1.9	.8	1.0	-	-	
Altres	.1	-	-	-	-	-	-	-	-	.4	-	-	1.0	-	-	-	-	.4	-	-	.2	-	-	-	
Cap	.1	-	-	-	-	-	-	.6	-	-	.6	-	-	-	-	-	-	-	.3	-	.1	-	-	-	
No sap	4.1	1.2	2.2	6.3	1.3	6.3	5.2	3.2	11.4	2.9	1.7	2.6	3.3	5.2	4.0	2.4	6.6	4.2	2.3	3.3	4.8	4.0	7.6	1.8	
No contesta	.2	-	-	.7	-	-	-	-	-	-	-	-	-	-	.2	10.7	-	-	-	-	.2	.2	-	10.8	
P31-B. I EN SEGON LLOC?																									
Base: Esmenta un canal de televisió	2487	27	39	282	155	166	109	123	39	198	85	124	118	133	877	12	169	209	263	340	585	877	26	17	
TVE1	10.9	9.4	11.2	11.4	12.9	7.9	12.2	6.9	10.5	12.6	15.3	7.9	10.6	14.2	10.5	9.8	12.7	13.7	11.2	8.2	11.5	10.5	8.6	7.2	
TVE2	3.4	.6	.9	3.4	1.3	.3	2.8	3.7	1.8	2.5	1.9	3.1	7.4	4.0	4.3	-	5.3	2.7	1.2	3.3	2.5	4.3	6.8	-	
TV3	9.9	7.7	18.1	12.3	9.0	10.1	7.9	10.7	11.5	9.5	7.7	8.6	12.6	10.5	9.1	10.2	10.2	9.6	12.5	10.8	10.1	9.1	3.4	-	
Canal 33	6.1	.6	7.5	3.7	7.0	10.1	3.8	7.0	-	6.0	10.8	10.6	5.7	8.3	5.3	-	8.9	3.8	7.0	5.7	7.0	5.3	12.8	5.1	
Tele 5	22.8	29.6	20.7	20.7	26.4	25.6	19.9	21.7	22.7	16.8	19.6	18.6	27.1	8.2	26.8	10.3	15.5	23.9	19.8	18.4	22.6	26.8	31.3	5.2	
Antena 3	17.3	11.9	20.9	18.4	16.5	16.3	26.3	15.0	14.1	11.4	14.0	10.2	8.8	20.3	19.6	43.3	16.9	16.0	19.2	15.6	14.5	19.6	2.7	40.7	
Cuatro	7.9	15.7	5.0	6.5	3.5	10.6	2.8	6.9	15.5	13.0	11.7	12.0	5.0	10.4	7.0	-	7.9	5.0	7.0	13.7	7.1	7.0	10.7	14.2	
La Sexta	5.6	-	3.6	8.2	4.4	3.8	3.3	8.4	6.8	6.1	3.7	4.3	7.3	1.2	6.0	14.1	3.4	5.5	5.1	5.2	6.3	6.0	2.2	5.2	
TD8	.4	2.6	-	.7	1.4	-	.8	-	-	-	1.8	-	.3	1.0	.2	-	.9	.9	.3	.4	.5	.2	-	-	
BTV	.2	-	-	.5	-	.8	-	-	-	-	-	-	-	1.5	.1	-	-	-	-	.7	.2	.1	4.8	-	
3/24	.5	-	-	1.3	1.0	-	.6	.5	-	.9	.8	1.0	-	.9	.2	-	1.4	.3	-	1.3	.6	.2	-	-	
Altres canals autonòmics o locals	.4	-	-	.2	.7	.2	.8	1.2	-	.6	-	-	1.3	.8	.1	-	1.5	1.1	.3	.3	.3	.1	-	-	
Canals de TDT, digital, satèl·lit, etc.	3.8	-	3.2	3.4	3.1	4.8	7.1	2.2	5.8	4.3	5.0	5.2	4.8	2.1	3.4	-	4.8	5.8	1.5	3.7	4.6	3.4	-	-	
Canals estrangers	.3	-	-	.2	1.2	.2	-	1.0	-	-	-	-	-	-	.5	-	.7	.9	-	-	.2	.5	-	-	
Cap més	10.5	21.9	8.8	9.1	11.6	9.4	11.6	14.7	11.3	16.3	7.8	18.6	9.1	16.5	6.9	12.3	10.1	10.8	14.9	12.6	12.0	6.9	16.8	22.5	

	ACTIVITAT																DIMENSIÓ DE L'EMPRESA								
	TOTAL	AGR./ RAM. PESCA	IND. ENER- GIA	IND. MANU- FACT.	CONS- TRU- CCIÓ	COM./ REPA.	HOTE- LE- RIA	TRAN. COM.	MED. FIN.	IMM./ SERV. EMP.	ADM. PÚ- BLICA	EDU- CACIÓ	SANI. SERV. SOC.	SERV. PERS. DOM.	NO TRE- BALLA	NC	TRE- BALLA	DE 1 A 5	DE 6 A 20	DE 21 A 100	MÉS DE 100	NO TRE- BALLA	NS	NC	
TOTAL SENSE PONDERAR	2600	43	44	289	185	179	113	109	42	189	96	131	120	135	911	14	192	247	272	349	580	911	29	20	
TOTAL PONDERAT	2600	28	40	303	157	177	115	128	44	204	87	127	122	140	915	14	181	218	270	352	617	915	28	19	
P31. EM PODRIA DIR QUIN CANAL DE TELEVISIÓ MIRA?																									
Base: Total	2600	28	40	303	157	177	115	128	44	204	87	127	122	140	915	14	181	218	270	352	617	915	28	19	
TVE1	21.3	13.7	32.7	19.1	23.4	15.9	26.1	16.7	21.5	16.1	27.0	16.3	24.3	25.1	23.1	12.5	25.1	20.6	18.9	19.3	20.6	23.1	19.2	12.8	
TVE2	4.3	.6	.8	3.8	2.5	2.0	3.9	5.5	1.6	3.0	2.5	5.2	7.1	7.4	4.9	-	8.0	2.6	2.7	4.5	3.3	4.9	6.3	.8	
TV3	47.5	63.3	46.3	48.1	42.6	45.8	30.2	43.2	50.9	52.6	67.7	64.5	58.0	40.7	45.0	38.8	51.2	45.6	45.8	51.7	49.5	45.0	47.7	37.1	
Canal 33	7.2	.6	7.4	6.1	7.9	10.3	4.7	7.8	-	6.9	10.7	13.4	5.5	11.7	6.2	-	10.0	4.9	10.8	6.3	7.6	6.2	11.8	4.5	
Tele 5	37.4	49.4	39.2	35.8	42.5	44.9	35.7	36.6	34.2	33.1	28.8	27.2	39.8	24.2	40.5	40.8	27.4	43.9	38.6	32.7	36.1	40.5	32.0	29.3	
Antena 3	30.0	23.8	43.9	28.4	35.4	26.9	40.6	27.5	21.2	20.1	20.2	17.6	20.9	28.1	35.4	42.6	19.5	26.6	33.3	28.4	25.4	35.4	28.0	41.8	
Cuatro	13.4	16.7	6.2	11.0	9.8	15.5	10.9	9.0	16.5	20.6	15.7	13.6	10.9	15.7	13.7	-	13.1	11.0	11.0	16.0	13.5	13.7	12.4	12.4	
La Sexta	7.6	-	5.7	10.3	5.5	6.1	5.0	10.5	6.1	9.2	4.5	6.8	9.1	6.1	7.6	12.3	6.6	6.2	8.2	7.5	8.2	7.6	2.0	12.4	
TD8	.5	4.6	-	.7	1.4	-	.8	-	-	-	1.7	-	.3	.9	.3	-	1.1	.9	.3	.4	.5	.3	-	-	
BTV	.4	-	-	.5	-	1.6	-	1.0	-	.7	-	-	-	1.5	.1	-	-	-	-	.7	.9	.1	4.5	-	
3/24	.6	-	-	1.3	1.4	-	.6	.4	-	.9	1.2	1.0	-	1.8	.2	-	1.5	.3	.3	1.7	.7	.2	-	-	
Altres canals autonòmics o locals	.7	-	-	.6	.9	.2	1.5	2.4	-	.6	-	-	1.3	1.4	.7	-	1.4	1.6	.8	.5	.5	.7	-	-	
Canals de TDT, digital, satèl·lit, etc.	8.7	1.2	4.9	11.0	10.1	7.4	14.9	13.1	15.2	13.4	7.7	8.8	6.4	8.3	6.0	16.2	9.7	14.3	8.1	9.8	10.5	6.0	5.4	4.1	
Canals estrangers	1.5	2.0	-	.9	2.6	2.1	3.7	4.6	-	.8	-	2.4	-	1.1	1.4	-	2.8	2.4	1.7	1.9	1.0	1.4	-	-	
Altres	.1	-	-	-	-	-	-	-	-	.4	-	-	1.0	-	-	-	-	.4	-	-	.2	-	-	-	
Cap	.1	-	-	-	-	-	-	.6	-	-	.6	-	-	-	-	-	-	-	.3	-	.1	-	-	-	
No sap	4.1	1.2	2.2	6.3	1.3	6.3	5.2	3.2	11.4	2.9	1.7	2.6	3.3	5.2	4.0	2.4	6.6	4.2	2.3	3.3	4.8	4.0	7.6	1.8	
No contesta	.2	-	-	.7	-	-	-	-	-	-	-	-	-	-	.2	10.7	-	-	-	-	.2	.2	-	10.8	

TOTAL	ACTIVITAT																DIMENSIÓ DE L'EMPRESA							
	AGR./ RAM. PESCA	IND. ENER- GIA	IND. MANU- FACT.	CONS- TRU- CCIÓ	COM./ REPA.	HOTE- LE- RIA	TRAN. COM.	MED. FIN.	IMM./ SERV. EMP.	ADM. PÚ- BLICA	EDU- CACIÓ	SANI. SERV. SOC.	SERV. PERS. DOM.	NO TRE- BALLA	NC	TRE- BALLA SOL	DE 1 A 5	DE 6 A 20	DE 21 A 100	MÉS DE 100	NO TRE- BALLA	NS	NC	
TOTAL SENSE PONDERAR	2600	43	44	289	185	179	113	109	42	189	96	131	120	135	911	14	192	247	272	349	580	911	29	20
TOTAL PONDERAT	2600	28	40	303	157	177	115	128	44	204	87	127	122	140	915	14	181	218	270	352	617	915	28	19
P32-A. EM PODRA DIR QUINA EMISSORA DE RÀDIO ESCOLTA MÉS HABITUALMENT?																								
Base: Escolta la ràdio	1517	15	27	197	94	107	56	90	32	122	57	68	80	74	495	4	106	136	167	217	376	495	14	6
Catalunya Ràdio	16.7	24.9	15.4	18.2	10.6	24.3	9.3	11.2	33.9	17.4	24.2	35.3	13.8	16.3	12.7	43.4	25.6	15.8	19.0	19.1	16.6	12.7	29.0	26.8
Cadena SER	11.9	28.7	6.2	12.3	13.3	8.9	16.4	14.6	6.7	13.4	13.9	13.1	7.1	12.0	11.4	-	5.6	16.8	9.2	14.0	12.6	11.4	17.4	-
RNE1 (Radio 1)	2.6	-	-	3.3	3.9	3.6	-	1.7	4.8	-	5.7	1.8	2.8	2.0	2.9	-	3.0	1.2	1.5	.8	3.9	2.9	11.1	-
Ràdio 4	.2	-	-	-	-	-	-	-	-	1.2	-	-	-	-	.3	-	-	-	.9	-	-	.3	-	-
Onda Cero	5.5	-	6.8	4.6	5.1	3.0	2.8	7.7	7.9	4.5	5.3	3.7	4.2	5.0	7.3	-	4.0	3.2	4.5	3.6	5.5	7.3	-	53.9
RAC1	9.1	-	13.7	9.5	11.0	6.3	4.2	11.1	13.5	14.6	20.0	10.4	9.6	5.3	6.5	35.5	10.7	8.0	8.1	11.6	11.7	6.5	-	13.9
Cadena COPE	2.9	-	11.2	2.3	2.4	4.6	2.7	6.4	2.5	1.5	1.5	2.6	1.1	5.7	2.5	-	3.2	1.1	3.2	3.8	3.5	2.5	6.4	-
40 Principales	11.5	10.5	9.5	11.0	19.0	10.3	6.5	11.0	13.5	9.9	8.7	7.2	18.1	14.9	10.9	13.1	11.5	15.9	10.0	10.9	11.1	10.9	33.7	-
Flaix FM	7.7	3.7	11.1	3.7	6.7	8.7	11.8	3.9	-	7.8	2.6	2.2	5.0	10.0	11.5	-	4.4	7.4	6.5	5.2	6.3	11.5	-	-
RAC105	4.4	-	2.9	6.4	5.8	4.9	3.6	4.9	7.0	2.5	4.8	7.4	7.0	-	3.6	-	4.1	3.3	4.6	7.0	4.7	3.6	-	-
Cadena Dial	3.1	2.2	-	2.0	2.9	1.9	5.1	4.3	-	-	3.6	1.6	8.2	2.2	3.9	-	.6	3.0	5.8	1.3	2.6	3.9	-	-
Ràdio Tele Taxi	3.0	-	-	2.9	4.2	2.8	2.7	4.3	-	1.9	-	-	-	4.2	4.5	-	4.0	3.8	.9	3.7	1.2	4.5	-	-
M80	2.7	-	13.1	1.4	2.9	3.5	9.5	1.7	-	6.8	-	.2	1.6	3.1	2.0	-	1.9	1.6	4.5	2.7	3.7	2.0	-	-
Catalunya Informació	1.0	-	-	2.4	-	1.6	1.5	-	4.5	2.3	.3	-	-	-	.7	-	2.2	1.1	.5	1.5	1.0	.7	-	-
Altres emissores generalistes	2.3	-	-	3.8	1.2	1.6	-	.6	-	4.2	2.3	5.1	-	.8	2.8	-	3.0	-	2.3	2.7	2.3	2.8	-	-
Altres radiofòrmules musicals	8.8	9.9	4.6	11.6	4.3	12.9	18.8	13.4	4.0	5.4	3.6	2.4	12.5	7.4	8.3	-	5.2	13.4	9.9	9.8	8.3	8.3	-	-
Emissores locals	2.0	10.9	-	1.6	3.7	.3	.6	-	-	2.4	2.2	1.9	1.9	3.0	2.6	-	2.9	2.1	1.7	1.7	1.4	2.6	2.5	-
Emissores estrangeres	.3	-	-	-	-	-	-	-	-	1.0	-	1.0	-	-	.6	-	1.8	-	-	-	.6	-	-	-
Altres	.1	-	-	.8	-	.1	-	-	-	-	.3	-	-	-	-	-	-	-	.9	.1	.0	-	-	-
No sap	3.4	9.2	5.6	2.2	2.8	.7	1.7	3.1	1.8	2.1	1.0	2.2	6.5	6.0	4.5	8.0	6.1	2.4	3.4	.7	3.2	4.5	-	5.4
No contesta	.6	-	-	-	-	-	2.7	-	-	1.0	-	1.8	.7	2.0	.6	-	-	-	2.4	-	.5	.6	-	-

TOTAL	ACTIVITAT																DIMENSIÓ DE L'EMPRESA								
	AGR./ RAM. PESCA	IND. ENER- GIA	IND. MANU- FACT.	CONS- TRU- CCIÓ	COM./ REPA.	HOTE- LE- RIA	TRAN. COM.	MED. FIN.	IMM./ SERV. EMP.	ADM. PÚ- BLICA	EDU- CACIÓ	SANI. SERV. SOC.	SERV. PERS. DOM.	NO TRE- BALLA	NC	TRE- BALLA SOL	DE 1 A 5	DE 6 A 20	DE 21 A 100	MÉS DE 100	NO TRE- BALLA	NS	NC		
TOTAL SENSE PONDERAR	2600	43	44	289	185	179	113	109	42	189	96	131	120	135	911	14	192	247	272	349	580	911	29	20	
TOTAL PONDERAT	2600	28	40	303	157	177	115	128	44	204	87	127	122	140	915	14	181	218	270	352	617	915	28	19	
P32-B. I EN SEGON LLOC?																									
Base: Esmenta una emissora de ràdio	1456	14	25	192	91	106	53	87	31	118	57	66	74	68	469	4	99	133	157	215	362	469	14	6	
Catalunya Ràdio	9.5	2.5	16.9	11.3	9.6	9.1	2.0	9.6	4.1	12.0	19.6	13.0	9.8	6.4	8.1	-	9.8	7.3	6.6	13.4	11.5	8.1	-	14.7	
Cadena SER	5.9	-	18.8	9.5	4.4	.8	3.1	5.3	8.9	1.9	4.6	2.8	6.7	8.0	6.9	-	4.4	4.3	5.4	7.0	5.2	6.9	2.5	25.6	
RNE1 (Radio 1)	2.2	-	-	.8	1.4	-	1.3	6.6	2.3	3.3	2.1	4.9	1.0	3.1	-	-	-	1.9	2.2	2.6	3.1	-	-	-	
Ràdio 4	.1	-	-	.2	-	.6	1.4	-	-	-	-	-	-	-	-	-	-	.9	.2	-	-	-	-	-	
Onda Cero	2.8	4.0	-	3.9	.9	7.6	6.1	-	8.9	2.3	-	4.4	-	3.2	2.2	-	6.9	6.2	2.3	1.7	2.3	2.2	-	-	
RAC1	6.0	-	12.2	7.5	4.2	4.3	11.4	5.8	9.4	9.6	11.5	11.7	4.4	2.9	3.4	-	8.7	4.3	7.1	9.4	6.7	3.4	6.4	-	
Cadena COPE	2.2	4.0	-	1.2	.9	1.2	5.6	9.5	-	2.3	-	4.2	-	4.4	1.5	-	3.6	3.2	2.3	3.7	1.5	1.5	-	-	
40 Principales	7.0	-	18.2	3.9	6.0	7.9	8.2	9.1	10.8	8.2	3.9	.9	4.0	8.1	8.4	-	2.7	5.8	6.8	6.4	7.6	8.4	-	5.8	
Flaix FM	5.3	-	-	6.9	6.4	5.4	7.1	4.5	-	1.9	2.2	1.9	5.2	2.2	7.4	-	4.3	4.8	2.6	2.7	6.2	7.4	-	-	
RAC105	4.2	6.2	-	4.1	2.6	6.4	1.3	4.2	4.5	8.0	7.8	4.9	5.7	3.1	3.0	8.7	8.0	5.9	4.0	4.1	4.5	3.0	-	-	
Cadena Dial	3.3	-	5.9	1.8	4.1	1.7	2.7	5.2	-	3.4	-	6.2	4.8	11.1	2.8	-	1.9	2.6	5.6	2.3	3.8	2.8	20.4	-	
Ràdio Tele Taxi	1.4	-	-	.9	2.7	.8	2.8	1.7	-	-	-	-	-	-	2.5	-	.8	1.1	.7	1.0	.7	2.5	-	-	
M80	2.2	-	11.8	2.5	1.7	3.3	7.6	2.7	7.4	1.9	1.0	-	-	-	1.5	-	4.6	1.4	4.1	1.4	2.4	1.5	-	-	
Catalunya Informació	1.1	5.1	-	1.6	2.6	.1	-	1.7	2.5	2.6	1.2	3.1	1.0	-	.3	-	.7	4.7	1.9	1.6	.4	.3	-	-	
Altres emissores generalistes	3.0	17.2	-	4.6	4.2	6.5	-	-	4.0	1.3	4.9	3.0	3.6	-	2.1	38.5	.3	3.8	2.0	3.7	4.7	2.1	-	-	
Altres radiofòrmules musicals	11.7	-	-	9.9	15.1	8.9	7.5	12.4	13.8	14.2	8.2	12.9	8.8	10.3	13.9	-	12.1	9.3	10.9	12.1	9.7	13.9	15.5	-	
Emissores locals	2.0	-	-	3.8	1.3	2.9	-	-	7.1	2.0	2.5	2.4	2.0	-	1.8	-	2.3	1.1	2.8	1.5	2.6	1.8	-	-	
Emissores estrangeres	.0	-	-	-	-	-	-	-	-	-	-	-	-	.8	-	-	-	.4	-	-	-	-	-	-	
Altres	.9	-	-	-	3.0	.8	-	2.4	-	-	4.0	.5	1.9	-	.7	-	1.5	.6	1.0	1.0	1.0	.7	-	-	
Cap més	29.1	60.9	16.2	25.9	29.2	30.5	34.0	23.2	12.0	25.9	25.2	25.8	37.2	38.4	30.3	52.8	27.4	33.2	31.1	24.8	26.6	30.3	55.2	53.9	

	ACTIVITAT																DIMENSIÓ DE L'EMPRESA								
	TOTAL	AGR./ RAM. PESCA	IND. ENER- GIA	IND. MANU- FACT.	CONS- TRU- CCIÓ	COM./ REPA.	HOTE- LE- RIA	TRAN. COM.	MED. FIN.	IMM./ SERV. EMP.	ADM. PÚ- BLICA	EDU- CACIÓ	SANI. SERV. SOC.	SERV. PERS. DOM.	NO TRE- BALLA	NC	TRE- BALLA	DE 1 A 5	DE 6 A 20	DE 21 A 100	MÉS DE 100	NO TRE- BALLA	NS	NC	
TOTAL SENSE PONDERAR	2600	43	44	289	185	179	113	109	42	189	96	131	120	135	911	14	192	247	272	349	580	911	29	20	
TOTAL PONDERAT	2600	28	40	303	157	177	115	128	44	204	87	127	122	140	915	14	181	218	270	352	617	915	28	19	
P32. EM PODRA DIR QUINA EMISSORA DE RÀDIO ESCOLTA?																									
Base: Total	1517	15	27	197	94	107	56	90	32	122	57	68	80	74	495	4	106	136	167	217	376	495	14	6	
Catalunya Ràdio	25.8	27.1	31.3	29.3	20.0	33.3	11.2	20.5	37.9	29.0	43.7	47.8	22.9	22.2	20.4	43.4	34.8	22.9	25.3	32.4	27.6	20.4	29.0	40.7	
Cadena SER	17.6	28.7	23.9	21.5	17.6	9.7	19.4	19.7	15.4	15.3	18.5	15.8	13.3	19.3	18.0	-	9.7	21.0	14.3	20.9	17.5	18.0	19.9	24.2	
RNE1 (Radio 1)	4.7	-	-	4.0	4.7	5.0	-	2.9	11.2	2.3	9.0	3.9	7.3	3.0	5.9	-	3.0	1.2	3.3	3.0	6.4	5.9	11.1	-	
Ràdio 4	.3	-	-	-	.2	-	.6	1.4	-	1.2	-	-	-	-	.3	-	-	-	1.7	.2	-	.3	-	-	
Onda Cero	8.2	3.7	6.8	8.4	6.0	10.5	8.6	7.7	16.6	6.8	5.3	7.9	4.2	8.0	9.4	-	10.6	9.3	6.6	5.2	7.7	9.4	-	53.9	
RAC1	14.8	-	25.2	16.9	15.1	10.6	15.1	16.7	22.7	23.9	31.4	21.7	13.7	8.0	9.7	35.5	18.9	12.2	14.8	20.9	18.1	9.7	6.4	13.9	
Cadena COPE	5.1	3.7	11.2	3.5	3.3	5.7	8.1	15.6	2.5	3.7	1.5	6.7	1.1	9.8	4.0	-	6.6	4.2	5.3	7.5	4.9	4.0	6.4	-	
40 Principales	18.2	10.5	26.6	14.8	24.8	18.2	14.4	19.8	24.2	17.9	12.6	8.0	21.9	22.4	18.9	13.1	14.1	21.6	16.5	17.2	18.3	18.9	33.7	5.4	
Flaix FM	12.8	3.7	11.1	10.5	12.9	14.1	18.6	8.3	-	9.7	4.8	4.0	9.8	12.1	18.5	-	8.4	12.0	8.9	7.8	12.3	18.5	-	-	
RAC105	8.5	5.7	2.9	10.4	8.3	11.3	4.9	8.9	11.5	10.3	12.5	12.1	12.3	2.8	6.4	8.0	11.6	9.0	8.4	11.1	9.0	6.4	-	-	
Cadena Dial	6.3	2.2	5.6	3.7	6.9	3.7	7.6	9.4	-	3.3	3.6	7.6	12.7	12.5	6.6	-	2.4	5.6	11.1	3.6	6.3	6.6	20.4	-	
Ràdio Tele Taxi	4.3	-	-	3.8	6.8	3.6	5.4	6.0	-	1.9	-	-	-	4.2	6.9	-	4.7	4.9	1.5	4.8	1.9	6.9	-	-	
M80	4.8	-	24.2	3.9	4.6	6.8	16.8	4.3	7.3	8.6	1.0	.2	1.6	3.1	3.4	-	6.3	2.9	8.4	4.0	6.0	3.4	-	-	
Catalunya Informació	2.1	4.6	-	3.9	2.5	1.7	1.5	1.7	6.9	4.8	1.5	3.0	.9	-	.9	-	2.9	5.7	2.3	3.1	1.4	.9	-	-	
Altres emissores generalistes	5.2	15.6	-	8.3	5.3	8.0	-	.6	4.0	5.5	7.1	7.9	3.3	.8	4.8	35.5	3.3	3.8	4.2	6.4	6.8	4.8	-	-	
Altres radiofòrmules musicals	20.0	9.9	4.6	21.3	19.0	21.7	26.0	25.5	17.5	19.1	11.7	14.8	20.6	16.9	21.5	-	16.6	22.5	20.2	21.8	17.6	21.5	15.5	-	
Emissores locals	3.9	10.9	-	5.3	5.0	3.2	.6	-	7.0	4.4	4.7	4.2	3.8	3.0	4.2	-	5.0	3.2	4.3	3.2	3.9	4.2	2.5	-	
Emissores estrangeres	.3	-	-	-	-	-	-	-	-	1.0	-	1.0	-	.8	.6	-	1.8	.4	-	-	-	.6	-	-	
Altres	1.0	-	-	.8	2.9	1.0	-	2.4	-	-	4.3	.5	1.8	-	.7	-	1.4	.6	1.9	1.0	1.0	.7	-	-	
No sap	3.4	9.2	5.6	2.2	2.8	.7	1.7	3.1	1.8	2.1	1.0	2.2	6.5	6.0	4.5	8.0	6.1	2.4	3.4	.7	3.2	4.5	-	5.4	
No contesta	.6	-	-	-	-	-	2.7	-	-	1.0	-	1.8	.7	2.0	.6	-	-	-	2.4	-	.5	.6	-	-	

	ACTIVITAT															DIMENSIÓ DE L'EMPRESA								
	AGR./ RAM. PESCA	IND. ENER- GIA	IND. MANU- FACT.	CONS- TRU- CCIÓ	COM./ REPA.	HOTE- LE- RIA	TRAN. COM.	MED. FIN.	IMM./ SERV. EMP.	ADM. PÚ- BLICA	EDU- CACIÓ	SANI. SERV. SOC.	SERV. PERS. DOM.	NO TRE- BALLA	NC	TRE- BALLA SOL	DE 1 A 5	DE 6 A 20	DE 21 A 100	MÉS DE 100	NO TRE- BALLA	NS	NC	
TOTAL SENSE PONDERAR	2600	43	44	289	185	179	113	109	42	189	96	131	120	135	911	14	192	247	272	349	580	911	29	20
TOTAL PONDERAT	2600	28	40	303	157	177	115	128	44	204	87	127	122	140	915	14	181	218	270	352	617	915	28	19
P33-A. EM PODRA DIR QUIN DIARI LLEGEIX HABITUALMENT?																								
Base: Total	2600	28	40	303	157	177	115	128	44	204	87	127	122	140	915	14	181	218	270	352	617	915	28	19
El Periódico de Catalunya	20.1	22.1	37.6	20.0	19.3	17.8	19.8	21.5	8.2	21.6	25.0	27.4	21.8	22.0	18.4	-	21.4	22.0	17.5	24.0	21.1	18.4	13.3	15.7
La Vanguardia	20.3	15.5	8.0	17.0	16.4	16.7	27.6	22.8	47.4	23.0	18.5	27.7	29.8	20.3	18.0	38.8	24.9	20.5	22.4	20.1	21.3	18.0	21.9	32.6
El País	8.9	6.9	1.2	10.0	5.2	6.2	9.9	10.6	9.9	10.5	18.1	15.4	10.1	10.6	7.0	4.0	17.1	7.3	6.8	9.8	10.3	7.0	5.1	5.3
El Punt	2.9	3.1	2.2	2.5	5.7	5.2	2.9	2.0	2.0	2.9	8.2	2.3	5.3	2.9	1.6	-	2.8	4.1	4.7	2.6	3.8	1.6	3.1	4.5
Avui	2.2	2.8	-	4.4	1.2	1.6	.8	2.2	1.8	2.0	4.9	2.3	-	2.7	2.1	-	2.9	.9	2.1	2.1	2.9	2.1	-	-
El Mundo	1.4	2.6	2.0	1.7	2.2	1.3	2.1	1.9	-	.5	.4	-	1.2	2.7	1.4	-	1.6	1.3	.9	1.6	1.6	1.4	-	-
ABC	.1	2.0	-	-	-	.2	-	-	-	-	-	-	.6	.1	.2	-	.1	-	.1	.2	.1	.2	-	-
La Razón	.3	-	-	-	-	-	-	-	-	.4	.6	1.0	-	1.3	.4	-	-	.3	-	.2	.5	.4	-	-
Público	.4	-	-	.5	-	-	-	-	-	.7	-	1.2	-	-	.5	-	.8	-	-	.4	.2	.5	-	-
Diaris gratuïts	10.7	.6	10.1	7.5	8.9	11.9	7.9	10.3	12.5	12.9	6.6	4.1	13.1	12.4	12.9	6.1	5.6	8.2	10.7	8.2	11.5	12.9	12.6	4.5
Diaris esportius	5.5	11.1	12.1	8.2	15.0	5.0	4.5	6.1	2.0	4.4	4.5	-	.6	7.7	4.3	-	2.2	9.2	9.7	7.5	4.1	4.3	-	6.5
Diari Segre	1.9	11.9	-	2.0	1.8	3.0	.6	1.8	-	.4	1.4	1.3	1.8	2.1	2.2	-	2.2	2.2	1.8	1.2	1.6	2.2	4.0	2.9
Diari de Tarragona	1.8	-	.8	1.0	2.0	1.3	2.0	1.8	-	3.1	3.6	1.9	1.3	2.8	1.8	-	1.3	.9	3.2	1.8	1.9	1.8	-	-
Regió 7	1.0	-	-	.5	1.3	1.1	.6	.6	1.6	.7	.2	.6	1.2	1.0	1.5	-	.4	1.9	.8	.6	.4	1.5	2.5	-
Altres diaris locals o comarcals	3.3	7.7	1.8	4.1	2.0	4.6	-	2.8	-	3.4	.4	2.2	2.8	1.7	4.3	-	3.0	3.2	1.9	4.0	2.3	4.3	.6	-
Diaris econòmics	.3	-	-	.6	-	-	-	-	2.8	1.0	1.4	-	-	.4	.1	-	-	-	.8	.2	.7	.1	-	-
Diaris estrangers	.1	-	-	.5	-	-	-	-	-	-	-	-	-	-	.2	-	-	-	.6	-	.2	-	-	-
Cap	17.3	10.5	24.3	18.9	17.0	22.2	21.1	15.7	11.9	11.8	5.5	11.8	8.8	9.3	21.2	27.4	12.4	18.2	15.2	14.7	14.6	21.2	31.2	18.2
No sap	1.0	3.1	-	.5	1.3	.9	.1	-	-	-	.6	.9	1.0	-	1.6	13.1	.8	.1	.7	.7	.5	1.6	5.6	1.8
No contesta	.3	-	-	-	.6	.9	-	-	-	.7	-	-	.6	-	.2	10.7	.5	-	.3	-	.5	.2	-	7.9
P33-B. I EN SEGON LLOC?																								
Base: Esmenta un diari	2116	24	30	244	127	135	91	108	39	178	82	111	109	127	705	7	156	178	227	298	521	705	18	14
El Periódico de Catalunya	14.3	3.8	22.4	15.5	13.4	18.7	15.3	17.7	27.3	14.1	16.8	15.6	22.1	10.5	11.0	8.1	17.9	11.9	12.1	14.6	19.3	11.0	14.2	17.2
La Vanguardia	16.2	4.7	16.9	16.4	14.1	15.5	14.9	17.6	15.0	19.6	13.0	11.1	15.3	23.8	16.3	-	18.6	14.7	11.7	19.2	16.6	16.3	4.9	10.2
El País	8.2	8.7	1.9	9.4	5.3	3.8	3.6	10.3	8.6	9.3	14.3	16.2	14.0	4.8	7.2	-	9.5	6.8	6.8	11.2	9.0	7.2	-	-
El Punt	1.7	-	2.9	1.4	1.4	4.9	1.0	.7	2.2	1.0	1.1	3.0	.8	.7	1.9	-	1.6	1.0	1.7	2.3	1.3	1.9	4.9	-
Avui	2.6	3.0	-	1.7	1.6	1.1	1.7	.7	5.7	1.6	4.9	9.8	2.8	3.4	2.3	-	2.8	1.5	4.4	2.9	1.8	2.3	15.6	-
El Mundo	1.8	-	4.1	2.8	1.0	.5	4.7	1.4	3.9	1.5	2.5	2.3	2.0	1.0	1.4	-	.8	4.3	1.6	2.1	1.8	1.4	-	-
ABC	.1	-	-	-	-	1.1	-	-	-	-	-	-	-	-	.2	-	-	-	-	-	.3	.2	-	-
La Razón	.5	-	-	1.0	-	1.1	-	-	2.0	-	2.2	-	-	1.3	.3	-	1.8	-	.1	-	1.0	.3	-	-
Público	.3	-	-	.3	-	-	-	-	-	1.5	-	-	1.1	-	.3	-	-	.7	.6	-	.4	.3	-	-
Diaris gratuïts	6.8	6.3	2.6	3.3	4.8	5.2	8.7	4.3	3.2	8.7	7.1	3.8	5.2	5.0	9.7	-	5.0	6.6	4.9	4.7	5.2	9.7	-	21.8
Diaris esportius	7.5	12.3	24.4	9.8	14.8	8.1	8.5	10.6	7.7	3.2	5.3	1.5	1.1	7.9	6.6	40.0	7.2	12.8	7.1	6.2	8.3	6.6	-	-
Diari Segre	1.1	3.0	1.9	.6	1.1	.4	.2	1.0	4.3	1.8	1.9	.3	.3	1.4	1.1	-	1.0	.4	1.0	.5	1.5	1.1	7.1	-
Diari de Tarragona	.9	-	1.1	.6	2.5	1.4	.9	-	2.0	.4	2.9	.6	.7	-	.8	4.9	1.7	.6	1.0	1.4	.6	.8	-	-
Regió 7	.4	-	-	.9	.7	-	-	.7	-	.4	.9	-	1.3	.6	.3	-	.5	.1	-	.5	.9	.3	-	-
Altres diaris locals o comarcals	4.2	3.3	2.3	3.8	3.6	9.7	9.6	1.8	-	3.6	7.7	3.1	2.3	2.3	3.7	12.6	3.9	7.4	5.4	3.3	3.3	3.7	11.7	6.3
Diaris econòmics	.4	-	-	.1	-	-	1.4	-	9.1	1.5	-	-	-	-	.2	-	-	-	1.8	-	.7	.2	-	-
Diaris estrangers	.9	-	-	1.6	1.0	-	1.7	3.7	-	.7	-	1.6	-	1.6	.5	-	4.5	.8	.6	1.0	.5	.5	3.2	-
Altres	.1	-	-	.3	-	-	-	-	-	-	-	-	-	-	.1	-	-	-	-	-	.2	.1	-	-
Cap més	32.0	54.8	19.6	30.4	34.8	28.5	28.0	29.3	8.9	30.9	19.6	31.1	30.9	35.8	36.1	34.4	23.0	30.4	39.3	30.0	27.2	36.1	38.3	44.6

	ACTIVITAT																DIMENSIÓ DE L'EMPRESA							
	AGR./ RAM. PESCA	IND. ENER- GIA	IND. MANU- FACT.	CONS- TRU- CCIÓ	COM./ REPA.	HOTE- LE- RIA	TRAN. COM.	MED. FIN.	SERV. EMP.	ADM. PÚBLICA	EDU- CACIÓ	SANI. SERV. SOC.	SERV. PERS. DOM.	NO TRE- BALLA	NC	TRE- BALLA SOL	DE 1 A 5	DE 6 A 20	DE 21 A 100	MÉS DE 100	NO TRE- BALLA	NS	NC	
TOTAL SENSE PONDERAR	2600	43	44	289	185	179	113	109	42	189	96	131	120	135	911	14	192	247	272	349	580	911	29	20
TOTAL PONDERAT	2600	28	40	303	157	177	115	128	44	204	87	127	122	140	915	14	181	218	270	352	617	915	28	19
P33. EM PODRA DIR QUIN DIARI LLEGEIX?																								
Base: Total	2600	28	40	303	157	177	115	128	44	204	87	127	122	140	915	14	181	218	270	352	617	915	28	19
El Periódico de Catalunya	31.8	25.3	54.5	32.5	30.2	32.0	31.9	36.5	32.2	34.0	40.7	41.0	41.6	31.6	26.8	4.0	36.9	31.7	27.7	36.3	37.4	26.8	22.3	28.1
La Vanguardia	33.5	19.6	20.8	30.2	27.8	28.5	39.3	37.6	60.6	40.1	30.7	37.4	43.5	41.8	30.5	38.8	41.0	32.5	32.2	36.4	35.3	30.5	25.0	40.0
El País	15.5	14.4	2.6	17.6	9.6	9.1	12.7	19.3	17.5	18.6	31.6	29.5	22.6	15.0	12.6	4.0	25.3	12.9	12.5	19.3	17.9	12.6	5.1	5.3
El Punt	4.3	3.1	4.3	3.6	6.8	8.9	3.7	2.6	3.9	3.7	9.2	5.0	6.0	3.5	3.1	-	4.2	4.9	6.1	4.6	4.9	3.1	6.2	4.5
Avui	4.3	5.4	-	5.9	2.5	2.4	2.1	2.7	6.8	3.4	9.4	10.8	2.5	5.7	3.8	-	5.4	2.2	5.8	4.5	4.4	3.8	9.9	-
El Mundo	2.9	2.6	5.1	4.0	3.0	1.7	5.8	3.0	3.4	1.9	2.7	2.0	3.0	3.6	2.5	-	2.3	4.8	2.2	3.4	3.2	2.5	-	-
ABC	.3	2.0	-	-	-	1.0	-	-	-	-	-	-	.6	.1	.4	-	.1	-	.1	.2	.4	.4	-	-
La Razón	.7	-	-	.8	-	.9	-	-	1.8	.4	2.7	1.0	-	2.5	.6	-	1.5	.3	.1	.2	1.4	.6	-	-
Público	.6	-	-	.7	-	-	-	-	-	2.1	-	1.2	1.0	-	.7	-	.8	.6	.5	.4	.6	.7	-	-
Diaris gratuïts	16.3	6.1	12.0	10.2	12.8	15.9	14.7	13.9	15.3	20.5	13.3	7.5	17.8	16.9	20.4	6.1	10.0	13.6	14.8	12.2	15.9	20.4	12.6	20.2
Diaris esportius	11.6	21.7	30.5	16.1	27.0	11.2	11.2	15.0	8.7	7.2	9.4	1.3	1.6	14.9	9.4	19.5	8.5	19.7	15.6	12.7	11.1	9.4	-	6.5
Diari Segre	2.8	14.5	1.4	2.4	2.7	3.3	.8	2.6	3.8	1.9	3.2	1.6	2.1	3.4	3.1	-	3.0	2.4	2.6	1.6	2.9	3.1	8.5	2.9
Diari de Tarragona	2.5	-	1.7	1.5	4.0	2.4	2.7	1.8	1.8	3.5	6.3	2.4	2.0	2.8	2.4	2.4	2.8	1.4	4.1	3.0	2.4	2.4	-	-
Regió 7	1.4	-	-	1.2	1.9	1.1	.6	1.1	1.6	1.0	1.0	.6	2.3	1.5	1.7	-	.8	2.0	.8	1.0	1.2	1.7	2.5	-
Altres diaris locals o comarcals	6.7	10.6	3.5	7.2	4.9	12.0	7.6	4.4	-	6.5	7.6	4.9	4.9	3.8	7.2	6.1	6.4	9.2	6.5	6.8	5.1	7.2	8.0	4.5
Diaris econòmics	.6	-	-	.6	-	-	1.1	-	10.8	2.4	1.4	-	-	.4	.2	-	-	-	2.2	.2	1.3	.2	-	-
Diaris estrangers	.9	-	-	1.9	.8	-	1.3	3.1	-	.6	-	1.4	-	1.5	.6	-	3.9	.7	1.1	.9	.4	.6	2.0	-
Altres	.1	-	-	.3	-	-	-	-	-	-	-	-	-	-	.1	-	-	-	-	-	.1	.1	-	-
Cap	17.3	10.5	24.3	18.9	17.0	22.2	21.1	15.7	11.9	11.8	5.5	11.8	8.8	9.3	21.2	27.4	12.4	18.2	15.2	14.7	14.6	21.2	31.2	18.2
No sap	1.0	3.1	-	.5	1.3	.9	.1	-	-	-	.6	.9	1.0	-	1.6	13.1	.8	.1	.7	.7	.5	1.6	5.6	1.8
No contesta	.3	-	-	-	.6	.9	-	-	-	.7	-	-	.6	-	.2	10.7	.5	-	.3	-	.5	.2	-	7.9

	ACTIVITAT																DIMENSIÓ DE L'EMPRESA								
	TOTAL	AGR./ RAM. PESCA	IND. ENER- GIA	IND. MANU- FACT.	CONS- TRU- CCIÓ	COM./ REPA.	HOTE- LE- RIA	TRAN. COM.	MED. FIN.	IMM./ SERV. EMP.	ADM. PÚ- BLICA	EDU- CACIÓ	SANI. SERV. SOC.	SERV. PERS. DOM.	NO TRE- BALLA	NC	TRE- BALLA SOL	DE 1 A 5	DE 6 A 20	DE 21 A 100	MÉS DE 100	NO TRE- BALLA	NS	NC	
TOTAL SENSE PONDERAR	2600	43	44	289	185	179	113	109	42	189	96	131	120	135	911	14	192	247	272	349	580	911	29	20	
TOTAL PONDERAT	2600	28	40	303	157	177	115	128	44	204	87	127	122	140	915	14	181	218	270	352	617	915	28	19	
P34. A QUIN SECTOR TREBALLA VOSTÈ ACTUALMENT?																									
Base: Treballa / No contesta	1685	28	40	303	157	177	115	128	44	204	87	127	122	140	0	14	181	218	270	352	617	0	28	19	
Agricultura, ramaderia i pesca	1.6	100.0	-	-	-	-	-	-	-	-	-	-	-	-	-	-	5.4	2.7	.7	1.1	.8	-	3.1	-	
Indústries extractives i producció i distribució d'energia, gas i aigua	2.4	-	100.0	-	-	-	-	-	-	-	-	-	-	-	-	-	-	1.3	2.6	2.8	3.2	-	-	1.8	
Indústries manufactureres	18.0	-	-	100.0	-	-	-	-	-	-	-	-	-	-	-	-	11.3	12.8	14.8	24.5	19.9	-	11.9	10.8	
Construcció	9.3	-	-	-	100.0	-	-	-	-	-	-	-	-	-	-	-	15.9	15.8	15.3	9.2	3.0	-	-	4.5	
Comerç i reparacions	10.5	-	-	-	-	100.0	-	-	-	-	-	-	-	-	-	-	10.4	16.0	12.1	7.9	9.6	-	8.5	9.0	
Hoteleria	6.8	-	-	-	-	-	100.0	-	-	-	-	-	-	-	-	-	2.9	15.9	10.2	3.9	5.5	-	-	-	
Transport i comunicacions	7.6	-	-	-	-	-	-	100.0	-	-	-	-	-	-	-	-	6.5	6.3	5.6	10.8	7.7	-	5.4	-	
Mediació financera	2.6	-	-	-	-	-	-	-	100.0	-	-	-	-	-	-	-	1.3	1.8	1.3	.7	5.2	-	-	-	
Activitats immobiliàries i serveis empresarials	12.1	-	-	-	-	-	-	-	-	100.0	-	-	-	-	-	-	19.8	12.3	14.8	10.3	9.9	-	9.9	8.7	
Administració pública	5.2	-	-	-	-	-	-	-	-	-	100.0	-	-	-	-	-	-	.5	1.1	5.9	9.9	-	3.1	-	
Educació	7.5	-	-	-	-	-	-	-	-	-	-	100.0	-	-	-	-	5.9	2.6	10.6	12.2	5.4	-	17.5	4.5	
Activitats sanitàries i serveis socials	7.2	-	-	-	-	-	-	-	-	-	-	-	100.0	-	-	-	4.9	3.3	4.2	3.7	12.1	-	14.6	15.7	
Serveis personals i domèstics	8.3	-	-	-	-	-	-	-	-	-	-	-	-	100.0	-	-	14.9	8.1	6.7	6.0	7.5	-	24.0	14.4	
No contesta	.8	-	-	-	-	-	-	-	-	-	-	-	-	-	100.0	-	.8	.7	-	.9	.3	-	2.0	30.6	
P35. VOSTÈ TREBALLA PER COMPTE PROPI O PER COMPTE ALIÈ?																									
Base: Treballa / No contesta	1685	28	40	303	157	177	115	128	44	204	87	127	122	140	0	14	181	218	270	352	617	0	28	19	
Compte propi	19.7	46.2	5.6	13.9	32.9	23.7	23.6	17.0	5.2	29.9	-	14.2	9.7	25.2	-	21.9	100.0	44.2	13.1	2.2	.5	-	5.4	32.9	
Compte aliè	80.0	53.8	94.4	85.9	67.1	76.3	76.4	83.0	94.8	70.1	100.0	85.8	90.3	74.8	-	36.5	-	55.8	86.9	97.8	99.5	-	94.6	33.5	
No contesta	.4	-	-	.2	-	-	-	-	-	-	-	-	-	-	-	41.6	-	-	-	-	-	-	-	33.5	

	ACTIVITAT																DIMENSIÓ DE L'EMPRESA								
	TOTAL	AGR./ RAM. PESCA	IND. ENER- GIA	IND. MANU- FACT.	CONS- TRU- CCIÓ	COM./ REPA.	HOTE- LE- RIA	TRAN. COM.	MED. FIN.	IMM./ SERV. EMP.	ADM. PÚ- BLICA	EDU- CACIÓ	SANI. SERV. SOC.	SERV. PERS. DOM.	NO TRE- BALLA	NC	TRE- BALLA SOL	DE 1 A 5	DE 6 A 20	DE 21 A 100	MÉS DE 100	NO TRE- BALLA	NS	NC	
TOTAL SENSE PONDERAR	2600	43	44	289	185	179	113	109	42	189	96	131	120	135	911	14	192	247	272	349	580	911	29	20	
TOTAL PONDERAT	2600	28	40	303	157	177	115	128	44	204	87	127	122	140	915	14	181	218	270	352	617	915	28	19	
P36. I QUINA ÉS LA SEVA SITUACIÓ LABORAL CONCRETA?																									
Base: Treballa / No contesta	1685	28	40	303	157	177	115	128	44	204	87	127	122	140	0	14	181	218	270	352	617	0	28	19	
Pagès petita explotació	.4	25.4	-	-	-	-	-	-	-	-	-	-	-	-	-	-	2.8	.8	-	-	-	-	-	-	
Pagès gran explotació	.1	4.4	-	-	-	-	-	-	-	-	-	-	-	-	-	-	.7	-	-	-	-	-	-	-	
Autònom o empresari (5 empleats o menys)	13.6	16.5	1.8	9.4	26.4	21.0	19.5	13.3	5.2	16.0	-	6.0	5.4	17.7	-	21.9	75.8	41.7	-	-	-	-	-	3.7	
Empresari (6 empleats o més)	2.8	-	3.8	2.8	3.7	2.1	4.1	1.8	-	5.8	-	4.0	1.2	2.1	-	-	-	-	12.1	2.2	.5	-	5.4	16.9	
Professionals	10.2	2.5	4.6	7.7	7.5	2.1	5.1	8.6	9.0	18.7	25.9	4.2	27.2	7.9	-	-	19.2	3.7	6.7	8.1	12.6	-	12.4	7.9	
Membre de direcció (5 subordinats o menys)	1.8	-	2.8	3.7	2.7	.7	-	1.2	7.5	2.6	.4	1.2	-	.9	-	-	-	1.4	1.1	2.4	2.6	-	-	-	
Membre de direcció (6 subordinats o més)	1.2	-	1.4	1.8	-	1.2	1.3	-	3.4	2.3	1.7	1.7	.7	-	-	-	-	-	1.1	3.0	1.1	-	-	.8	
Càrrecs intermitjos	17.7	13.3	19.6	15.8	14.9	9.7	11.7	14.6	15.0	8.2	17.4	69.4	18.5	10.9	-	14.6	-	6.7	16.7	25.9	23.2	-	13.0	6.5	
Altres empleats amb treball d'oficina	13.5	-	12.0	11.0	3.3	9.0	2.3	9.8	50.3	32.5	35.1	3.9	14.0	8.3	-	-	-	7.6	13.5	15.7	18.9	-	6.5	1.8	
Altres empleats amb treball fora oficina i obrers qualificats	25.1	21.7	41.5	28.8	30.0	36.5	35.8	38.1	6.7	9.0	13.5	8.7	24.2	25.5	-	21.8	-	22.8	32.2	27.9	29.5	-	19.5	7.9	
Treballadors manuals no qualificats	11.5	16.3	12.6	18.3	9.7	17.1	18.9	11.5	-	3.7	2.6	-	7.5	20.1	-	-	-	15.3	16.3	12.4	10.7	-	27.1	-	
No contesta	2.0	-	-	.6	1.9	.5	1.3	1.2	2.8	1.2	3.4	1.0	1.2	6.6	-	41.6	1.5	-	.3	2.4	1.0	-	16.1	54.6	

	ACTIVITAT																DIMENSIÓ DE L'EMPRESA								
	TOTAL	AGR./ RAM. PESCA	IND. ENER- GIA	IND. MANU- FACT.	CONS- TRU- CCIÓ	COM./ REPA.	HOTE- LE- RIA	TRAN. COM.	MED. FIN.	IMM./ SERV. EMP.	ADM. PÚ- BLICA	EDU- CACIÓ	SANI. SERV. SOC.	SERV. PERS. DOM.	NO TRE- BALLA	NC	TRE- BALLA SOL	DE 1 A 5	DE 6 A 20	DE 21 A 100	MÉS DE 100	NO TRE- BALLA	NS	NC	
TOTAL SENSE PONDERAR	2600	43	44	289	185	179	113	109	42	189	96	131	120	135	911	14	192	247	272	349	580	911	29	20	
TOTAL PONDERAT	2600	28	40	303	157	177	115	128	44	204	87	127	122	140	915	14	181	218	270	352	617	915	28	19	
P36. I QUINA ÉS LA SEVA SITUACIÓ LABORAL CONCRETA?																									
Base: Total	2600	28	40	303	157	177	115	128	44	204	87	127	122	140	915	14	181	218	270	352	617	915	28	19	
Pagès petita explotació	.3	25.4	-	-	-	-	-	-	-	-	-	-	-	-	-	-	2.8	.8	-	-	-	-	-	-	
Pagès gran explotació	.0	4.4	-	-	-	-	-	-	-	-	-	-	-	-	-	-	.7	-	-	-	-	-	-	-	
Autònom o empresari (5 empleats o menys)	8.8	16.5	1.8	9.4	26.4	21.0	19.5	13.3	5.2	16.0	-	6.0	5.4	17.7	-	21.9	75.8	41.7	-	-	-	-	-	3.7	
Empresari (6 empleats o més)	1.8	-	3.8	2.8	3.7	2.1	4.1	1.8	-	5.8	-	4.0	1.2	2.1	-	-	-	-	12.1	2.2	.5	-	5.4	16.9	
Professionals	6.6	2.5	4.6	7.7	7.5	2.1	5.1	8.6	9.0	18.7	25.9	4.2	27.2	7.9	-	-	19.2	3.7	6.7	8.1	12.6	-	12.4	7.9	
Membre de direcció (5 subordinats o menys)	1.2	-	2.8	3.7	2.7	.7	-	1.2	7.5	2.6	.4	1.2	-	.9	-	-	-	1.4	1.1	2.4	2.6	-	-	-	
Membre de direcció (6 subordinats o més)	.8	-	1.4	1.8	-	1.2	1.3	-	3.4	2.3	1.7	1.7	.7	-	-	-	-	-	1.1	3.0	1.1	-	-	.8	
Càrrecs intermitjos	11.5	13.3	19.6	15.8	14.9	9.7	11.7	14.6	15.0	8.2	17.4	69.4	18.5	10.9	-	14.6	-	6.7	16.7	25.9	23.2	-	13.0	6.5	
Altres empleats amb treball d'oficina	8.7	-	12.0	11.0	3.3	9.0	2.3	9.8	50.3	32.5	35.1	3.9	14.0	8.3	-	-	-	7.6	13.5	15.7	18.9	-	6.5	1.8	
Altres empleats amb treball fora oficina i obrers qualificats	16.3	21.7	41.5	28.8	30.0	36.5	35.8	38.1	6.7	9.0	13.5	8.7	24.2	25.5	-	21.8	-	22.8	32.2	27.9	29.5	-	19.5	7.9	
Treballadors manuals no qualificats	7.5	16.3	12.6	18.3	9.7	17.1	18.9	11.5	-	3.7	2.6	-	7.5	20.1	-	-	-	15.3	16.3	12.4	10.7	-	27.1	-	
Jubilat, pensionista	5.6	-	-	-	-	-	-	-	-	-	-	-	-	-	15.9	-	-	-	-	-	-	15.9	-	-	
Aturat	6.2	-	-	-	-	-	-	-	-	-	-	-	-	-	17.7	-	-	-	-	-	-	17.7	-	-	
Mestressa de casa	11.6	-	-	-	-	-	-	-	-	-	-	-	-	-	33.1	-	-	-	-	-	-	33.1	-	-	
Estudiant	11.7	-	-	-	-	-	-	-	-	-	-	-	-	-	33.3	-	-	-	-	-	-	33.3	-	-	
No contesta	1.3	-	-	.6	1.9	.5	1.3	1.2	2.8	1.2	3.4	1.0	1.2	6.6	-	41.6	1.5	-	.3	2.4	1.0	-	16.1	54.6	

	TOTAL	ACTIVITAT														DIMENSIO DE L'EMPRESA									
		AGR./ RAM. PESCA	IND. ENER- GIA	IND. MANU- FACT.	CONS- TRU- CCIÓ	COM./ REPA.	HOTE- LE- RIA	TRAN. COM.	MED. FIN.	SERV. EMP.	ADM. PÚ- BLICA	EDU- CACIÓ	SANI. SOC.	SERV. DOM.	PERS. TRE- BALLA	NO NC	TRE- BALLA SOL	DE 1 A 5	DE 6 A 20	DE 21 A 100	MÉS DE 100	NO DE BALLA	NS	NC	
TOTAL SENSE PONDERAR	2600	43	44	289	185	179	113	109	42	189	96	131	120	135	911	14	192	247	272	349	580	911	29	20	
TOTAL PONDERAT	2600	28	40	303	157	177	115	128	44	204	87	127	122	140	915	14	181	218	270	352	617	915	28	19	
P37. QUANTS TREBALLADORS TÉ AL SEU CÀRREC?																									
Base: Treballa per compte propi	331	13	2	42	52	42	27	22	2	61	0	18	12	35	0	3	181	96	35	8	3	0	2	6	
Cap	54.7	77.4	-	48.5	55.9	44.8	19.5	54.0	100.0	58.8	-	59.3	74.5	76.4	-	48.7	100.0	-	-	-	-	-	-	-	-
De 1 a 5	29.0	22.6	31.8	31.1	28.6	44.1	63.2	35.4	-	19.9	-	12.1	12.8	11.1	-	51.3	-	100.0	-	-	-	-	-	-	-
De 6 a 20	10.7	-	68.2	16.9	14.1	1.3	11.8	-	-	13.9	-	23.7	-	8.3	-	-	-	100.0	-	-	-	-	-	-	-
De 21 a 100	2.3	-	-	-	-	5.6	5.5	10.5	-	2.5	-	-	-	-	-	-	-	-	100.0	-	-	-	-	-	-
Més de 100	.9	-	-	3.6	-	-	-	-	-	2.5	-	-	-	-	-	-	-	-	-	100.0	-	-	-	-	-
No sap	.5	-	-	-	-	-	-	-	-	2.5	-	-	-	-	-	-	-	-	-	-	-	100.0	-	-	
No contesta	1.9	-	-	-	1.4	4.1	-	-	-	-	-	4.8	12.8	4.3	-	-	-	-	-	-	-	-	100.0	-	
P38. TREBALLA AMB CONTRACTE INDEFINIT O TEMPORAL?																									
Base: Treballa per compte aliè	1348	15	38	260	105	135	88	106	42	143	87	109	110	105	0	5	0	122	235	344	614	0	26	6	
Indefinit	77.8	81.3	83.3	84.4	68.9	81.0	70.8	81.1	94.3	77.0	82.0	71.2	73.6	68.8	-	70.7	-	76.5	71.0	77.8	82.1	-	54.7	25.9	
Temporal	20.8	18.7	15.8	14.5	30.4	19.0	27.5	18.9	5.7	19.7	17.0	26.3	25.1	28.5	-	-	-	18.8	29.0	20.8	17.4	-	40.5	-	
No sap	.8	-	-	1.2	-	-	1.7	-	-	1.1	1.0	2.5	-	1.4	-	-	-	4.7	-	.8	.2	-	4.7	-	
No contesta	.6	-	.9	-	.7	-	-	-	-	2.1	-	-	1.4	1.2	-	29.3	-	-	-	.6	.2	-	-	74.1	
P39. I VOSTÈ TREBALLA AL SECTOR PÚBLIC, AL PRIVAT O A UNA ORGANITZACIÓ PRIVADA SENSE AFANY DE LUCRE?																									
Base: Treballa per compte aliè	1348	15	38	260	105	135	88	106	42	143	87	109	110	105	0	5	0	122	235	344	614	0	26	6	
Sector públic (Administració o empresa pública)	22.0	24.3	.9	-	14.8	-	8.2	21.2	-	6.6	100.0	61.2	47.1	29.4	-	16.8	-	6.8	13.9	20.2	29.2	-	24.4	-	
Sector privat	75.4	75.7	98.2	98.9	82.8	99.4	90.9	77.6	100.0	90.2	-	34.7	44.0	63.2	-	83.2	-	89.8	85.8	77.8	68.1	-	70.8	23.5	
Organització privada sense afany de lucre (ONGs, associacions, etc.)	1.9	-	-	1.1	2.0	.6	-	1.2	-	1.4	-	4.2	6.2	5.0	-	-	-	2.1	.3	2.0	2.5	-	-	-	
No contesta	.7	-	.9	-	.5	-	.9	-	-	1.8	-	-	2.7	2.4	-	-	-	1.4	-	.1	.2	-	4.7	76.5	
P40. QUANTS TREBALLADORS TÉ L'EMPRESA ON TREBALLA?																									
Base: Treballa per compte aliè	1348	15	38	260	105	135	88	106	42	143	87	109	110	105	0	5	0	122	235	344	614	0	26	6	
De 1 a 5	9.0	19.9	5.6	5.7	18.7	12.0	19.8	5.7	9.3	10.3	1.2	3.2	5.1	13.1	-	-	-	100.0	-	-	-	-	-	-	
De 6 a 20	17.4	13.6	14.8	12.6	32.5	23.7	27.7	14.2	8.3	22.0	3.4	22.2	10.4	14.6	-	-	-	100.0	-	-	-	-	-	-	
De 21 a 100	25.6	25.8	26.1	33.2	30.9	18.8	14.1	33.9	6.2	24.2	23.9	39.4	11.7	20.3	-	58.6	-	-	100.0	-	-	-	-	-	
Més de 100	45.6	34.9	52.6	46.6	17.7	43.7	38.4	44.9	76.3	41.4	70.5	30.7	67.6	44.4	-	30.5	-	-	-	100.0	-	-	-	-	
No sap	2.0	5.8	-	1.3	-	1.8	-	1.4	-	.9	1.0	4.5	3.7	6.4	-	10.9	-	-	-	-	-	100.0	-	-	
No contesta	.5	-	.9	.6	.1	-	-	-	-	1.2	-	-	1.4	1.2	-	-	-	-	-	-	-	-	100.0	-	

	ACTIVITAT																DIMENSIÓ DE L'EMPRESA								
	TOTAL	AGR./ PESCA	IND. RAM.	IND. MANU- FACT.	CONS- TRU- CCIÓ	COM./ REPA.	HOTE- LE- RIA	TRAN. COM.	MED. FIN.	IMM./ SERV. EMP.	ADM. PÚ- BLICA	EDU- SERV. CACIÓ	SANI. SERV. SOC.	SERV. PERS. DOM.	NO TRE- BALLA	NC	TRE- BALLA SOL	DE 1 A 5	DE 6 A 20	DE 21 A 100	MÉS DE 100	NO TRE- BALLA	NS	NC	
TOTAL SENSE PONDERAR	2600	43	44	289	185	179	113	109	42	189	96	131	120	135	911	14	192	247	272	349	580	911	29	20	
TOTAL PONDERAT	2600	28	40	303	157	177	115	128	44	204	87	127	122	140	915	14	181	218	270	352	617	915	28	19	
P41. EM PODRIA DIR EN QUINA LLENGUA S'EXPRESSA VOSTÈ HABITUALMENT, EN CATALÀ O EN CASTELLÀ?																									
Base: Total	2600	28	40	303	157	177	115	128	44	204	87	127	122	140	915	14	181	218	270	352	617	915	28	19	
Català	36.5	45.8	25.0	35.8	30.6	38.2	20.3	24.8	44.7	38.0	58.0	56.2	43.2	29.7	36.2	19.5	44.8	35.5	37.4	38.3	33.5	36.2	38.1	33.4	
Castellà	49.5	45.5	60.2	52.5	58.7	47.4	62.5	64.3	40.6	47.6	26.0	24.7	45.2	54.2	50.0	33.7	37.4	52.3	48.8	49.6	51.9	50.0	50.9	38.9	
Ambdues	11.7	6.7	14.0	10.8	9.3	13.9	10.7	8.2	14.7	10.1	15.9	14.8	10.4	13.1	11.7	25.3	11.6	10.8	10.7	11.1	13.1	11.7	11.0	-	
Altres	2.1	2.0	.8	.9	.9	.5	6.4	2.6	-	4.4	-	4.3	1.2	3.0	1.9	-	6.3	1.4	3.1	1.0	1.4	1.9	-	8.3	
No contesta	.2	-	-	-	.4	-	-	-	-	-	-	-	-	-	.2	21.4	-	-	-	-	-	.2	-	19.4	
P42. PODRIA DIR-ME EL SEU NIVELL D'ESTUDIS?																									
Base: Total	2600	28	40	303	157	177	115	128	44	204	87	127	122	140	915	14	181	218	270	352	617	915	28	19	
Sense estudis	2.3	8.1	-	.9	2.7	2.9	2.9	1.2	-	.4	-	-	.5	4.8	3.5	7.4	.7	4.1	2.0	2.3	.7	3.5	-	1.8	
Acabats als 14/15 anys	25.7	37.8	22.9	28.7	37.1	24.5	35.5	30.4	3.4	9.6	6.0	3.2	10.7	24.7	32.9	10.7	15.8	33.1	24.2	21.6	18.2	32.9	41.3	4.5	
Acabats als 16/19 anys	42.6	45.5	55.6	42.8	38.8	54.3	44.8	39.5	54.8	36.8	39.1	10.7	32.9	41.2	47.8	20.2	35.8	40.6	40.4	37.7	42.8	47.8	21.5	28.2	
Universitaris	29.1	8.5	21.5	27.6	21.5	18.3	16.8	28.9	41.8	53.2	55.0	86.2	55.9	29.4	15.7	17.4	46.9	22.3	33.4	38.3	38.3	15.7	37.2	40.8	
No contesta	.3	-	-	-	-	-	-	-	-	-	-	-	-	-	.2	44.3	.8	-	-	-	-	.2	-	24.8	
P43. ON VA NÉIXER VOSTÈ?																									
Base: Total	2600	28	40	303	157	177	115	128	44	204	87	127	122	140	915	14	181	218	270	352	617	915	28	19	
Catalunya	62.4	69.6	57.0	69.6	55.9	69.8	33.1	57.4	67.2	62.8	73.7	65.4	68.3	60.2	62.3	34.5	58.4	58.8	61.1	63.3	66.2	62.3	64.3	25.6	
Resta d'Espanya	17.4	11.2	19.5	16.2	11.8	8.4	23.5	15.1	23.0	14.2	23.6	17.2	18.1	12.7	21.0	6.1	8.8	14.9	13.2	15.0	19.7	21.0	5.4	10.3	
Estranger	19.7	19.2	23.5	13.7	31.9	21.8	43.4	27.5	9.8	22.4	2.7	17.4	12.3	27.1	16.6	31.9	32.8	25.7	25.7	21.7	14.1	16.6	30.3	24.5	
No contesta	.4	-	-	.5	.4	-	-	-	-	.6	-	-	1.2	-	.2	27.5	-	.6	-	-	-	.2	-	39.7	
P43-A. QUANT TEMPS FA QUE VIU A CATALUNYA?																									
Base: Nascut fora de Catalunya	967	8	17	90	68	53	77	54	15	75	23	44	37	56	343	5	75	88	105	129	209	343	10	7	
Menys de 2 anys	4.4	-	-	1.0	2.3	4.4	2.0	6.0	-	9.4	-	.4	3.4	4.5	6.4	-	1.7	2.7	1.6	4.4	4.0	6.4	-	18.8	
De 2 a 5 anys	15.5	38.5	2.0	8.0	24.9	32.4	14.4	19.4	-	15.7	-	12.5	24.0	22.0	13.0	-	12.5	23.5	19.0	13.8	16.0	13.0	17.4	30.1	
De 5 a 10 anys	20.6	18.0	43.9	18.1	33.1	23.7	32.0	24.8	14.6	23.4	17.0	19.7	16.4	26.9	13.1	46.8	27.7	19.7	33.5	27.6	19.3	13.1	41.5	13.0	
De 10 a 20 anys	15.8	16.1	8.8	18.4	15.5	16.6	13.6	16.7	26.2	17.7	18.6	19.1	13.0	17.0	14.3	16.1	33.7	12.5	13.5	14.6	15.3	14.3	17.4	-	
Més de 20 anys	43.3	27.4	45.3	54.5	24.2	22.9	36.2	33.2	59.2	33.8	64.4	48.4	43.2	29.6	53.2	-	24.5	41.6	30.8	39.6	45.4	53.2	23.8	8.4	
No contesta	.4	-	-	-	-	-	2.0	-	-	-	-	-	-	-	-	37.0	-	-	1.4	-	-	-	-	29.8	

	TOTAL	ACTIVITAT														DIMENSIÓ DE L'EMPRESA									
		AGR./ RAM. PESCA	IND. ENER- GIA	IND. MANU- FACT.	CONS- TRU- CCIÓ	COM./ REPA.	HOTE- LE- RIA	TRAN. COM.	MED. FIN.	IMM./ SERV. EMP.	ADM. PÚ- BLICA	EDU- CACIÓ	SANI. SERV. SOC.	SERV. PERS. DOM.	NO TRE- BALLA	NC	TRE- BALLA SOL	DE 1 A 5	DE 6 A 20	DE 21 A 100	MÉS DE 100	NO TRE- BALLA	NS	NC	
TOTAL SENSE PONDERAR	2600	43	44	289	185	179	113	109	42	189	96	131	120	135	911	14	192	247	272	349	580	911	29	20	
TOTAL PONDERAT	2600	28	40	303	157	177	115	128	44	204	87	127	122	140	915	14	181	218	270	352	617	915	28	19	
NIVELL D'ESTUDIS																									
Base: Total	2600	28	40	303	157	177	115	128	44	204	87	127	122	140	915	14	181	218	270	352	617	915	28	19	
Baix	28.0	45.9	22.9	29.6	39.8	27.4	38.4	31.6	3.4	10.0	6.0	3.2	11.2	29.4	36.3	18.1	16.5	37.1	26.2	23.9	18.9	36.3	41.3	6.3	
Mitjà	42.6	45.5	55.6	42.8	38.8	54.3	44.8	39.5	54.8	36.8	39.1	10.7	32.9	41.2	47.8	20.2	35.8	40.6	40.4	37.7	42.8	47.8	21.5	28.2	
Alt	29.1	8.5	21.5	27.6	21.5	18.3	16.8	28.9	41.8	53.2	55.0	86.2	55.9	29.4	15.7	17.4	46.9	22.3	33.4	38.3	38.3	15.7	37.2	40.8	
No contesta	.3	-	-	-	-	-	-	-	-	-	-	-	-	-	.2	44.3	.8	-	-	-	-	.2	-	24.8	
TEMPS DE RESIDÈNCIA A CATALUNYA																									
Base: Total	2600	28	40	303	157	177	115	128	44	204	87	127	122	140	915	14	181	218	270	352	617	915	28	19	
Fins a 10 anys	15.1	17.2	19.7	8.1	26.3	18.2	32.3	21.4	4.8	17.8	4.5	11.3	13.3	21.2	12.2	17.8	17.4	18.7	21.1	16.8	13.3	12.2	21.0	21.5	
De 10 a 20 anys	5.9	4.9	3.8	5.5	6.8	5.0	9.1	7.1	8.6	6.5	4.9	6.6	4.0	6.8	5.4	6.1	14.0	5.1	5.3	5.4	5.2	5.4	6.2	-	
Més de 20 anys	16.1	8.3	19.5	16.3	10.6	6.9	24.2	14.1	19.5	12.4	17.0	16.8	13.2	11.8	19.9	-	10.2	16.9	12.0	14.5	15.4	19.9	8.5	2.9	
Nascuts a Catalunya	62.4	69.6	57.0	69.6	55.9	69.8	33.1	57.4	67.2	62.8	73.7	65.4	68.3	60.2	62.3	34.5	58.4	58.8	61.1	63.3	66.2	62.3	64.3	25.6	
No contesta	.5	-	-	.5	.4	-	1.3	-	-	.6	-	-	1.2	-	.2	41.6	-	.6	.6	-	-	.2	-	50.0	
SITUACIÓ LABORAL																									
Base: Total	2600	28	40	303	157	177	115	128	44	204	87	127	122	140	915	14	181	218	270	352	617	915	28	19	
Treballa	64.6	100.0	100.0	99.6	100.0	99.1	100.0	100.0	100.0	99.6	100.0	99.3	100.0	98.9	-	100.0	99.3	99.6	100.0	100.0	99.8	-	100.0	87.6	
No treballa	35.2	-	-	-	-	-	-	-	-	-	-	-	-	-	100.0	-	-	-	-	-	-	100.0	-	-	
No contesta	.2	-	-	.4	-	.9	-	-	-	.4	-	.7	-	1.1	-	-	.7	.4	-	-	.2	-	-	12.4	
TIPUS DE RELACIÓ LABORAL																									
Base: Total	2600	28	40	303	157	177	115	128	44	204	87	127	122	140	915	14	181	218	270	352	617	915	28	19	
Compte propi	12.7	46.2	5.6	13.9	32.9	23.7	23.6	17.0	5.2	29.9	-	14.2	9.7	25.2	-	21.9	100.0	44.2	13.1	2.2	.5	-	5.4	32.9	
Compte aliè	51.8	53.8	94.4	85.9	67.1	76.3	76.4	83.0	94.8	70.1	100.0	85.8	90.3	74.8	-	36.5	-	55.8	86.9	97.8	99.5	-	94.6	33.5	
No treballa	35.2	-	-	-	-	-	-	-	-	-	-	-	-	-	100.0	-	-	-	-	-	-	100.0	-	-	
No contesta	.2	-	-	.2	-	-	-	-	-	-	-	-	-	-	-	41.6	-	-	-	-	-	-	-	33.5	
TIPUS DE CONTRACTE																									
Base: Total	2600	28	40	303	157	177	115	128	44	204	87	127	122	140	915	14	181	218	270	352	617	915	28	19	
Indefinit	40.3	43.7	78.7	72.5	46.2	61.8	54.1	67.3	89.5	54.0	82.0	61.1	66.5	51.5	-	25.8	-	42.7	61.7	76.1	81.7	-	51.8	8.7	
Temporal	10.8	10.1	14.9	12.4	20.4	14.5	21.0	15.7	5.4	13.8	17.0	22.6	22.6	21.3	-	-	-	10.5	25.2	20.3	17.3	-	38.3	-	
Compte propi	12.7	46.2	5.6	13.9	32.9	23.7	23.6	17.0	5.2	29.9	-	14.2	9.7	25.2	-	21.9	100.0	44.2	13.1	2.2	.5	-	5.4	32.9	
No treballa	35.2	-	-	-	-	-	-	-	-	-	-	-	-	-	100.0	-	-	-	-	-	-	100.0	-	-	
No sap	.4	-	-	1.0	-	-	1.3	-	-	.8	1.0	2.2	-	1.1	-	-	-	2.6	-	.8	.2	-	4.5	-	
No contesta	.6	-	.8	.2	.5	-	-	-	-	1.5	-	-	1.2	.9	-	52.3	-	-	-	.6	.2	-	-	58.4	

	TOTAL	ACTIVITAT															DIMENSIÓ DE L'EMPRESA								
		AGR./ RAM. PESCA	IND. ENER- GIA	IND. MANU- FACT.	CONS- TRU- CCIÓ	COM./ REPA.	HOTE- LE- RIA	TRAN. COM.	MED. FIN.	SERV. EMP.	ADM. PÚBLICA	EDU- CACIÓ	SANI. SOC.	SERV. DOM.	PERS. TRE- BALLA	NO TRE- BALLA	NC	TRE- BALLA SOL	DE 1 A 5	DE 6 A 20	DE 21 A 100	MÉS DE 100	NO TRE- BALLA	NS	NC
TOTAL SENSE PONDERAR	2600	43	44	289	185	179	113	109	42	189	96	131	120	135	911	14	192	247	272	349	580	911	29	20	
TOTAL PONDERAT	2600	28	40	303	157	177	115	128	44	204	87	127	122	140	915	14	181	218	270	352	617	915	28	19	
DIMENSIÓ DE L'EMPRESA																									
Base: Total	2600	28	40	303	157	177	115	128	44	204	87	127	122	140	915	14	181	218	270	352	617	915	28	19	
Treballa sol	7.0	35.8	-	6.7	18.4	10.6	4.6	9.2	5.2	17.6	-	8.4	7.2	19.3	-	10.7	100.0	-	-	-	-	-	-	-	-
De 1 a 5	8.4	21.1	7.1	9.2	22.0	19.6	30.1	10.7	8.8	13.2	1.2	4.4	5.9	12.6	-	11.3	-	100.0	-	-	-	-	-	-	-
De 6 a 20	10.4	7.3	17.7	13.2	26.4	18.4	23.9	11.7	7.8	19.6	3.4	22.4	9.4	13.0	-	-	-	-	100.0	-	-	-	-	-	-
De 21 a 100	13.5	13.9	24.6	28.6	20.8	15.7	12.1	29.9	5.9	17.7	23.9	33.8	10.6	15.2	-	21.4	-	-	-	100.0	-	-	-	-	-
Més de 100	23.7	18.8	49.7	40.5	11.9	33.4	29.3	37.2	72.3	29.8	70.5	26.4	61.1	33.2	-	11.1	-	-	-	-	100.0	-	-	-	-
No treballa	35.2	-	-	-	-	-	-	-	-	-	-	-	-	-	-	100.0	-	-	-	-	-	100.0	-	-	-
No sap	1.1	3.1	-	1.1	-	1.3	-	1.2	-	1.4	1.0	3.8	3.3	4.8	-	4.0	-	-	-	-	-	-	100.0	-	-
No contesta	.7	-	.8	.7	.5	1.0	-	-	-	.8	-	.7	2.5	2.0	-	41.6	-	-	-	-	-	-	-	100.0	-
ACTIVITAT																									
Base: Total	2600	28	40	303	157	177	115	128	44	204	87	127	122	140	915	14	181	218	270	352	617	915	28	19	
Agricultura, ramaderia i pesca	1.1	100.0	-	-	-	-	-	-	-	-	-	-	-	-	-	-	5.4	2.7	.7	1.1	.8	-	3.1	-	
Indústries extractives i producció i distribució d'energia, gas i aigua	1.5	-	100.0	-	-	-	-	-	-	-	-	-	-	-	-	-	-	1.3	2.6	2.8	3.2	-	-	1.8	
Indústries manufactureres	11.6	-	-	100.0	-	-	-	-	-	-	-	-	-	-	-	-	11.3	12.8	14.8	24.5	19.9	-	11.9	10.8	
Construcció	6.0	-	-	-	100.0	-	-	-	-	-	-	-	-	-	-	-	15.9	15.8	15.3	9.2	3.0	-	-	4.5	
Comerç i reparacions	6.8	-	-	-	-	100.0	-	-	-	-	-	-	-	-	-	-	10.4	16.0	12.1	7.9	9.6	-	8.5	9.0	
Hoteleria	4.4	-	-	-	-	-	100.0	-	-	-	-	-	-	-	-	-	2.9	15.9	10.2	3.9	5.5	-	-	-	
Transport i comunicacions	4.9	-	-	-	-	-	-	100.0	-	-	-	-	-	-	-	-	6.5	6.3	5.6	10.8	7.7	-	5.4	-	
Mediació financera	1.7	-	-	-	-	-	-	-	100.0	-	-	-	-	-	-	-	1.3	1.8	1.3	.7	5.2	-	-	-	
Activitats immobiliàries i serveis empresarials	7.9	-	-	-	-	-	-	-	-	100.0	-	-	-	-	-	-	19.8	12.3	14.8	10.3	9.9	-	9.9	8.7	
Administració pública	3.3	-	-	-	-	-	-	-	-	-	100.0	-	-	-	-	-	-	.5	1.1	5.9	9.9	-	3.1	-	
Educació	4.9	-	-	-	-	-	-	-	-	-	-	100.0	-	-	-	-	5.9	2.6	10.6	12.2	5.4	-	17.5	4.5	
Activitats sanitàries i serveis socials	4.7	-	-	-	-	-	-	-	-	-	-	-	100.0	-	-	-	4.9	3.3	4.2	3.7	12.1	-	14.6	15.7	
Serveis personals i domèstics	5.4	-	-	-	-	-	-	-	-	-	-	-	-	100.0	-	-	14.9	8.1	6.7	6.0	7.5	-	24.0	14.4	
No treballa	35.2	-	-	-	-	-	-	-	-	-	-	-	-	-	-	100.0	-	-	-	-	-	100.0	-	-	
No contesta	.5	-	-	-	-	-	-	-	-	-	-	-	-	-	-	100.0	.8	.7	-	.9	.3	-	2.0	30.6	



Canal de televisió més habitual

	CANAL DE TELEVISIÓ MÉS HABITUAL																		
	TOTAL	TVE1	TVE2	TV3	CANAL 33	TELE 5	ANTENA 3	CUATRO	LA SEXTA	TD8	BTV	3/24	ALTR. AUT. LOCAL	TDT DIGI. SAT.	ES-TRAN-GERS	ALTRES	CAP	NS	NC
TOTAL SENSE PONDERAR	2600	274	27	1088	32	373	336	134	52	2	3	4	11	123	34	2	2	99	4
TOTAL PONDERAT	2600	284	27	988	36	406	350	151	58	2	4	3	10	133	32	2	1	107	5
P1. ZONA DE RESIDÈNCIA																			
Base: Total	2600	284	27	988	36	406	350	151	58	2	4	3	10	133	32	2	1	107	5
Barcelona ciutat	22.0	23.3	41.1	22.8	10.5	18.5	18.9	24.1	25.9	-	29.3	47.5	12.6	23.5	11.6	61.5	-	31.5	-
Regió Metropolitana de Barcelona	46.2	49.3	38.6	36.8	67.5	56.1	50.0	58.1	44.3	73.0	70.7	-	45.6	51.1	55.9	-	-	45.1	89.0
Comarques gironines	9.4	8.8	9.5	11.2	7.3	6.6	8.4	5.7	12.0	-	-	-	8.7	11.7	13.4	-	-	9.7	-
Camp de Tarragona	7.8	7.7	-	8.7	4.4	7.7	9.8	4.7	8.1	-	-	-	7.9	7.1	2.4	38.5	58.4	2.9	-
Terres de l'Ebre	2.4	2.9	2.5	3.3	-	1.8	1.4	1.6	-	-	-	25.7	6.8	1.5	2.1	-	-	2.5	-
Àmbit de Ponent	4.6	2.2	4.1	6.3	3.1	3.2	5.9	2.6	4.8	27.0	-	-	11.3	1.3	3.5	-	41.6	3.1	11.0
Comarques Centrals	6.6	5.0	2.6	9.6	5.9	5.6	5.0	2.3	4.9	-	-	26.8	7.1	2.7	8.7	-	-	4.6	-
Alt Pirineu i Aran	1.0	.9	1.7	1.4	1.3	.5	.6	.9	-	-	-	-	-	1.1	2.4	-	-	.4	-
P2. DIMENSIÓ DE MUNICIPI																			
Base: Total	2600	284	27	988	36	406	350	151	58	2	4	3	10	133	32	2	1	107	5
Fins a 2 mil	4.8	3.9	1.2	8.2	2.0	2.2	2.9	1.7	6.3	27.0	-	-	-	2.3	1.0	-	-	2.0	-
De 2.001 a 10 mil	14.1	14.5	3.3	18.3	24.3	11.4	10.7	7.5	7.5	-	-	26.8	16.1	10.9	14.0	-	41.6	10.8	29.7
De 10.001 a 50 mil	25.6	21.4	22.3	25.7	14.6	28.8	27.8	22.0	24.5	-	-	25.7	12.1	29.4	41.1	-	58.4	23.1	-
De 50.001 a 150 mil	21.2	22.1	26.7	17.8	27.5	24.6	23.3	27.7	22.7	-	35.4	-	13.5	20.1	13.7	38.5	-	19.9	40.7
De 150.001 a 1 milió	12.3	14.8	5.5	7.3	21.1	14.5	16.4	17.0	13.0	73.0	35.4	-	45.6	13.6	18.6	-	-	12.7	29.7
Més de 1 milió	22.0	23.3	41.1	22.8	10.5	18.5	18.9	24.1	25.9	-	29.3	47.5	12.6	23.5	11.6	61.5	-	31.5	-
P3. SEXE DE L'ENTREVISTAT																			
Base: Total	2600	284	27	988	36	406	350	151	58	2	4	3	10	133	32	2	1	107	5
Home	51.1	49.0	55.1	53.0	56.6	37.3	50.7	52.0	67.1	-	100.0	100.0	80.3	63.8	68.3	100.0	100.0	52.9	59.3
Dona	48.9	51.0	44.9	47.0	43.4	62.7	49.3	48.0	32.9	100.0	-	-	19.7	36.2	31.7	-	-	47.1	40.7
P4. EDAT DE L'ENTREVISTAT																			
Base: Total	2600	284	27	988	36	406	350	151	58	2	4	3	10	133	32	2	1	107	5
De 16 a 29 anys	27.6	12.0	4.6	23.5	18.6	33.8	41.6	46.6	44.8	-	-	12.9	28.7	22.7	26.4	38.5	-	21.1	-
De 30 a 44 anys	37.5	36.3	50.3	33.8	52.2	40.5	35.9	34.2	37.3	-	100.0	87.1	52.0	52.8	49.1	-	100.0	39.2	29.7
De 45 a 54 anys	19.2	24.5	28.9	22.9	18.8	13.6	13.8	13.5	9.3	73.0	-	-	7.1	18.6	10.9	61.5	-	24.3	29.7
De 55 a 64 anys	15.6	27.2	16.2	19.7	10.3	12.1	8.7	5.8	8.6	27.0	-	-	12.1	5.8	13.5	-	-	15.4	40.7
P5. NACIONALITAT																			
Base: Total	2600	284	27	988	36	406	350	151	58	2	4	3	10	133	32	2	1	107	5
Espanyola	84.4	75.5	78.6	95.6	72.8	81.1	79.6	82.0	76.0	100.0	29.3	100.0	79.2	73.9	19.9	100.0	41.6	79.8	100.0
Estrangera	15.6	24.5	21.4	4.4	27.2	18.9	20.4	18.0	24.0	-	70.7	-	20.8	26.1	80.1	-	58.4	20.2	-

	CANAL DE TELEVISIÓ MÉS HABITUAL																		
	TOTAL	TVE1	TVE2	TV3	CANAL 33	TELE 5	ANTENA 3	CUATRO	LA SEXTA	TD8	BTV	3/24	ALTR. AUT. LOCAL	TDI. DIGI. SAT.	ES- TRAN- GERS	ALTRES	CAP	NS	NC
TOTAL SENSE PONDERAR	2600	274	27	1088	32	373	336	134	52	2	3	4	11	123	34	2	2	99	4
TOTAL PONDERAT	2600	284	27	988	36	406	350	151	58	2	4	3	10	133	32	2	1	107	5
P6. PODRIA DIR-ME LA SEVA OCUPACIÓ?																			
Base: Total	2600	284	27	988	36	406	350	151	58	2	4	3	10	133	32	2	1	107	5
Treballa	64.6	57.9	74.1	66.2	70.7	66.6	56.1	57.8	67.8	27.0	100.0	100.0	48.0	81.4	72.4	100.0	100.0	66.1	70.3
Jubilat, pensionista	5.6	10.2	5.5	7.7	4.2	1.8	4.4	2.4	-	-	-	-	15.2	3.2	3.7	-	-	4.6	-
Aturat	6.2	6.9	13.8	4.9	-	6.2	5.3	13.5	16.7	-	-	-	18.6	2.4	10.7	-	-	7.5	-
Mestressa de casa	11.6	19.9	6.6	9.9	13.1	14.7	13.3	7.5	1.2	73.0	-	-	12.6	2.4	5.1	-	-	13.0	29.7
Estudiant	11.7	4.8	-	11.1	11.9	10.8	20.5	18.9	11.7	-	-	-	5.6	10.6	8.1	-	-	8.8	-
No contesta	.2	.3	-	.2	-	-	.4	-	2.6	-	-	-	-	-	-	-	-	-	-

	CANAL DE TELEVISIÓ MÉS HABITUAL																		
	TOTAL	TVE1	TVE2	TV3	CANAL 33	TELE 5	ANTENA 3	CUATRO	LA SEXTA	TD8	BTV	3/24	ALTR. AUT. LOCAL	TDT DIGI. SAT.	ES-TRAN-GERS	ALTRES	CAP	NS	NC
TOTAL SENSE PONDERAR	2600	274	27	1088	32	373	336	134	52	2	3	4	11	123	34	2	2	99	4
TOTAL PONDERAT	2600	284	27	988	36	406	350	151	58	2	4	3	10	133	32	2	1	107	5
P7. EM PODRIA DIR ALGUNS ANUNCIS QUE RECORDI HAVER VIST EN ELS ÚLTIMS MESOS A LA TELEVISIÓ?																			
Base: Total	2600	284	27	988	36	406	350	151	58	2	4	3	10	133	32	2	1	107	5
Anuncis de cotxes	18.6	19.6	15.3	17.8	30.4	18.7	22.2	24.3	8.4	-	35.4	26.8	-	14.4	8.7	-	-	16.0	-
BMW	2.3	-	4.6	2.7	2.4	1.9	2.2	4.0	1.5	-	-	-	3.4	6.5	-	-	-	.8	-
Renault	3.0	2.1	-	3.1	-	2.4	3.1	7.5	5.3	-	-	-	-	3.7	-	-	-	-	29.7
Seat	3.3	1.2	-	3.6	-	4.2	3.5	1.9	3.0	-	-	-	15.2	5.2	-	-	-	5.2	-
Nissan	.8	.7	-	1.2	-	.8	1.3	-	-	-	-	-	-	-	-	-	-	-	-
Volkswagen	2.3	1.4	5.5	3.5	2.0	1.5	1.7	3.0	-	-	-	-	-	.7	-	38.5	-	-	-
Citroën	1.1	.1	-	.9	-	1.1	1.7	1.6	2.6	-	-	-	-	1.1	7.3	-	-	-	-
Audi	2.1	1.1	-	3.3	2.4	1.8	.2	1.9	7.4	-	-	-	7.9	.5	2.7	-	-	-	-
Altres marques de cotxes	5.1	4.9	8.1	4.6	16.9	5.6	5.7	5.6	8.6	-	-	-	-	3.8	-	-	-	2.8	29.7
Alimentació i begudes	8.9	10.9	4.6	8.1	7.7	8.5	11.5	12.4	7.4	27.0	35.4	-	3.4	9.8	-	-	-	3.3	-
Coca-cola	6.3	6.8	-	6.3	.4	8.6	7.5	3.7	6.9	-	-	-	13.5	3.7	4.3	-	-	2.3	-
ColaCao	1.2	1.0	-	1.3	-	1.4	1.7	1.8	-	-	-	-	-	-	-	-	-	-	-
Cervesa	.7	1.2	4.6	.7	-	1.0	.4	.8	-	-	-	-	-	.7	-	-	-	-	-
Aigua	.4	-	-	.5	2.4	.4	.4	-	-	-	-	-	-	-	-	-	-	-	-
Danone	1.1	1.8	5.5	.8	-	.7	2.7	.8	-	-	-	-	-	1.1	-	-	-	-	-
Natilles	.8	.8	-	1.0	-	1.1	-	.8	-	-	-	-	22.3	.1	-	-	-	-	-
Actimel	.7	.7	-	.7	-	.9	1.5	-	-	-	-	-	-	-	-	-	-	-	-
Llet	1.0	1.4	8.7	.8	2.2	1.5	.8	1.0	-	-	-	-	-	.8	-	-	-	-	-
McDonalds, Burger King	.5	.3	-	.3	-	.3	1.7	.4	1.4	-	-	47.5	-	.6	-	-	-	-	-
Diaris	1.7	.8	-	1.9	4.2	1.2	1.1	5.6	-	-	-	-	-	1.4	-	-	-	-	29.7
Bolquers, productes per nadons	1.4	1.7	-	.6	-	2.6	1.9	1.0	-	-	-	-	-	.7	-	-	-	4.0	-
Ikea	2.3	1.0	-	2.3	1.6	4.4	1.4	5.3	2.2	-	-	-	-	-	-	-	-	1.4	-
Viatges	.3	.7	-	.3	-	.6	-	1.0	-	-	-	-	-	-	-	-	-	-	-
Detergents, sabons, neteja	4.6	3.8	2.0	6.6	2.4	3.8	4.0	1.4	2.6	-	-	47.5	5.6	.7	7.3	-	-	4.8	-
Telefonia, mòbils, internet	7.7	7.3	4.6	6.2	4.2	12.1	9.5	9.2	14.9	-	-	12.9	-	3.5	9.3	-	-	2.1	29.7
Perfums, colònies	3.3	3.1	7.7	2.8	-	4.1	3.7	4.1	4.8	-	-	-	-	5.2	-	-	-	2.1	-
Bancs, caixes, préstecs, assegurances	4.5	6.8	4.6	4.3	4.2	5.7	3.8	6.3	-	-	-	-	-	3.2	-	-	-	1.4	-
Campanyes institucionals	1.7	2.1	4.6	1.6	12.7	1.7	2.0	1.0	-	-	-	-	-	.7	-	38.5	-	-	-
Productes d'higiene personal, salut i cosmètica	4.5	4.6	7.7	3.6	-	4.5	7.2	4.1	3.6	-	-	-	-	6.9	3.2	-	-	3.3	-
Electrodomèstics	1.0	.8	.6	1.4	-	.4	.9	-	-	-	-	-	-	2.3	-	-	-	1.2	-
Joguines	1.6	1.4	2.6	1.5	18.6	1.8	1.4	-	3.7	-	-	-	-	.2	-	-	-	1.4	-
Roba, sabatilles, esports	1.8	1.8	-	2.0	3.5	.6	2.8	1.6	2.6	-	-	-	-	2.3	-	-	-	1.4	-
Grans magatzems, hipermercats	2.0	2.2	-	1.7	4.2	3.9	1.0	1.0	1.2	-	-	-	-	-	-	-	-	4.4	-
Electrònica, videojocs	.6	-	-	.2	-	.8	.9	.8	2.5	-	-	-	-	1.8	-	-	-	1.4	-
Empreses de subministrament energètic	.4	.2	-	.7	-	.3	.4	-	-	-	-	-	-	-	-	-	-	-	-
Matalassos	.7	.8	-	.4	-	1.3	1.5	-	-	-	-	-	-	.5	-	-	-	.5	-
Loteria	.6	.4	-	.8	-	.2	1.5	-	-	-	-	-	-	-	-	-	-	-	-
Solidaritat	.2	-	5.5	.2	-	.2	-	-	-	-	-	-	-	-	-	-	-	-	-
TV, programació	1.3	.5	-	1.5	-	.9	2.1	1.8	1.5	-	-	-	-	-	5.1	-	-	-	-
Serveis d'informació	.2	-	-	-	-	.4	-	.5	3.4	-	-	-	-	-	-	-	-	-	-
Rel·lotges	.5	-	-	-	-	1.2	.7	.8	-	-	-	-	-	2.3	2.7	-	-	.8	-

	CANAL DE TELEVISIÓ MÉS HABITUAL																		
	TOTAL	TVE1	TVE2	TV3	CANAL 33	TELE 5	ANTENA 3	CUATRO	LA SEXTA	TD8	BTV	3/24	ALTR. AUT. LOCAL	TDT DIGI. SAT.	ES- TRAN- GERS	ALTRES	CAP	NS	NC
TOTAL SENSE PONDERAR	2600	274	27	1088	32	373	336	134	52	2	3	4	11	123	34	2	2	99	4
TOTAL PONDERAT	2600	284	27	988	36	406	350	151	58	2	4	3	10	133	32	2	1	107	5
P7. EM PODRIA DIR ALGUNS ANUNCIS QUE RECORDI HAVER VIST EN ELS ÚLTIMS MESOS A LA TELEVISIÓ?																			
Base: Total	2600	284	27	988	36	406	350	151	58	2	4	3	10	133	32	2	1	107	5
Centres de salut i estètica	.4	.3	-	.4	-	.4	.9	.5	1.0	-	-	-	-	-	-	-	-	-	-
Immobiliàries, pisos	.3	.4	-	.3	-	.5	.4	-	-	-	-	-	3.4	-	-	-	-	-	-
Accidents / Riscos laborals	.2	-	-	.4	-	.3	-	-	-	-	-	-	-	-	-	-	-	-	-
Igualtat d'oportunitats entre homes i dones a la feina	.5	-	-	.9	4.2	-	-	-	-	-	-	-	-	-	-	-	-	1.4	-
Altres	2.7	2.3	-	1.6	14.4	4.2	3.1	3.4	-	-	-	-	4.4	-	-	-	-	3.1	-
Cap	.1	-	-	.3	-	-	-	-	-	-	-	-	-	-	-	-	-	-	-
No té/no mira la televisió	.1	-	-	-	-	-	-	-	-	-	-	-	-	-	-	-	-	-	-
No sap	33.1	41.2	37.0	32.5	36.3	24.3	25.7	24.5	36.0	73.0	64.6	12.9	39.9	40.4	61.2	61.5	100.0	61.9	40.7
No contesta	.5	-	5.5	.2	-	.7	-	1.0	2.6	-	-	-	-	1.7	7.3	-	-	-	-

	CANAL DE TELEVISIÓ MÉS HABITUAL																		
	TOTAL	TVE1	TVE2	TV3	CANAL 33	TELE 5	ANTENA 3	CUATRO	LA SEXTA	TD8	BTV	3/24	ALTR. AUT. LOCAL	TDT DIGI. SAT.	ES-TRAN-GERS ALTRES	CAP	NS	NC	
TOTAL SENSE PONDERAR	2600	274	27	1088	32	373	336	134	52	2	3	4	11	123	34	2	2	99	4
TOTAL PONDERAT	2600	284	27	988	36	406	350	151	58	2	4	3	10	133	32	2	1	107	5
P8. I A LA RÀDIO?																			
Base: Total	2600	284	27	988	36	406	350	151	58	2	4	3	10	133	32	2	1	107	5
Cotxes, concessionaris, tallers	2.4	2.5	11.6	2.4	2.0	3.2	1.7	1.5	2.6	-	-	-	-	3.5	-	-	-	1.0	-
Alimentació i begudes	2.2	3.0	3.2	2.3	-	2.8	1.4	3.0	1.4	-	-	-	-	2.3	-	-	-	-	-
Discoteques i centres d'oci	1.8	1.0	-	1.4	-	2.2	3.5	2.0	1.5	-	-	-	-	3.0	2.7	-	-	1.1	-
Bancs, caixes, préstecs, assegurances, inversions	3.4	3.3	3.2	4.5	6.6	2.8	2.9	1.0	4.8	-	-	12.9	-	3.9	-	-	-	-	-
Campanyes institucionals	.4	1.1	-	-	-	.4	.1	1.0	-	-	-	-	-	1.1	-	-	-	1.3	-
Productes d'higiene personal, salut i cosmètica	.5	1.2	5.5	.6	2.4	.5	-	-	-	-	-	-	-	-	-	-	-	-	-
Telefonia, mòbils, internet	.3	-	-	.6	-	.5	-	1.0	-	-	-	-	-	-	-	-	-	-	-
Matalassos, mobles	1.1	1.4	-	1.0	4.2	1.8	.9	.1	-	-	-	-	18.6	-	-	-	-	-	-
Loteria	.3	-	-	.3	-	.6	-	1.0	-	-	-	-	-	1.1	-	-	-	-	-
Solidaritat	.1	-	-	.0	6.4	-	-	-	-	-	-	-	-	-	-	-	-	-	-
Ràdio, programació	1.0	1.3	-	1.6	-	.4	.6	.1	1.2	-	-	-	7.9	-	-	-	-	1.4	-
Centres de salut i estètica	1.2	1.5	-	.9	-	.6	1.2	3.3	1.5	-	-	-	-	2.3	-	-	-	1.2	-
Immobiliàries, pisos	1.7	.8	-	2.5	-	.6	1.3	2.4	2.5	-	-	26.8	-	1.3	2.7	-	-	.7	-
Roba, sabatilles, esports	.1	-	-	.3	-	-	-	.5	-	-	-	-	-	-	-	-	-	-	-
Grans magatzems, hipermercats, botigues	1.8	1.8	-	1.3	8.4	3.1	1.8	2.2	-	-	-	-	19.7	1.1	-	-	-	-	-
Electrodomèstics	.1	-	-	.1	-	-	.2	.2	-	-	-	-	-	-	-	-	-	-	-
Música, cine, teatre, cultura	1.2	.6	-	1.1	-	1.3	.6	3.7	1.5	-	-	-	-	2.1	-	-	-	1.3	-
Viatges	.7	-	-	.9	-	.3	.7	2.7	-	-	-	-	-	.7	-	-	-	-	-
Productes de neteja	.6	-	-	.6	-	.9	1.1	1.0	1.2	-	-	-	-	-	-	-	-	-	-
Empreses de subministrament energètic	.4	-	-	.7	-	-	.8	-	-	-	-	-	-	-	-	-	-	-	-
Cursos, estudis	1.0	.3	-	1.1	4.2	.4	.8	1.8	2.2	-	-	-	-	1.1	4.7	-	-	1.4	-
Diaris	.3	-	-	.5	-	-	.2	.8	-	-	-	-	-	-	-	-	-	-	-
Restaurants	.5	.1	-	.3	-	.8	.2	2.1	-	-	-	-	5.6	-	-	-	-	1.2	-
Depuració aigua	.5	.1	5.5	.8	4.2	.3	-	-	-	-	-	-	-	.9	-	-	-	-	-
Esports	.2	.3	-	.2	-	.7	.1	-	-	-	-	-	-	-	-	-	-	-	-
Reformes de la llar, productes per casa	.8	1.1	-	.7	-	1.1	.4	1.5	-	-	-	-	-	1.3	-	-	-	.8	-
TV	.2	-	-	.2	4.2	.7	-	-	-	-	-	-	-	-	-	-	-	-	-
Tarot, teletienda	.2	1.1	-	.1	-	.2	-	-	-	-	-	-	-	-	-	-	-	-	-
Igualtat d'oportunitats entre homes i dones a la feina	.0	-	-	.1	-	-	-	-	-	-	-	-	-	-	-	-	-	-	-
L'emissora que escolta no fa anuncis	.0	-	-	-	-	.0	-	-	-	-	-	-	-	-	-	-	-	-	-
Altres	1.1	1.1	-	1.0	.4	.7	1.0	5.1	2.6	-	-	-	-	-	2.2	-	-	.3	-
Cap	.1	-	-	.2	-	-	-	-	-	-	-	-	-	-	-	-	-	-	-
No escolta la ràdio	41.6	44.2	31.6	34.6	34.2	45.8	52.2	37.1	61.9	27.0	100.0	12.9	33.0	43.6	57.3	100.0	58.4	41.2	40.7
No sap	36.7	36.9	48.2	42.4	37.7	31.1	29.8	32.9	15.2	73.0	-	47.5	15.2	32.9	33.2	-	41.6	48.0	59.3
No contesta	.2	.1	-	.3	-	.3	.4	-	-	-	-	-	-	-	-	-	-	-	-

	CANAL DE TELEVISIÓ MÉS HABITUAL																		
	TOTAL	TVE1	TVE2	TV3	CANAL 33	TELE 5	ANTENA 3	CUATRO	LA SEXTA	TD8	BTV	3/24	ALTR. AUT. LOCAL	TDT DIGI. SAT.	ES-TRAN-GERS ALTRES	CAP	NS	NC	
TOTAL SENSE PONDERAR	2600	274	27	1088	32	373	336	134	52	2	3	4	11	123	34	2	2	99	4
TOTAL PONDERAT	2600	284	27	988	36	406	350	151	58	2	4	3	10	133	32	2	1	107	5
P9. CONCRETAMENT, PARLEM ARA DE LES CAMPANYES PUBLICITÀRIES REALITZADES PER LES ADMINISTRACIONS PÚBLIQUES A LA TELEVISIÓ.																			
P9-A.1. DE QUIN TEMA VOSTÈ RECORDA CAMPANYES O ANUNCIS DE LES ADMINISTRACIONS PÚBLIQUES EMESOS A LA TELEVISIÓ EN ELS ÚLTIMS MESOS?																			
Base: Total	2600	284	27	988	36	406	350	151	58	2	4	3	10	133	32	2	1	107	5
Riscos / Accidents laborals	1.9	2.5	.6	2.7	3.8	2.1	1.1	.1	2.6	-	-	-	-	-	-	-	-	-	-
Igualtat d'oportunitats entre homes i dones a la feina	1.5	.3	-	3.3	2.0	.4	-	-	-	-	-	-	-	1.1	4.7	-	-	1.4	-
Serveis d'informació i atenció al ciutadà (012 i www.gencat.net)	.8	.4	-	1.5	-	.2	.4	-	-	-	-	26.8	-	-	-	-	-	.8	-
Medi ambient	3.0	2.6	4.6	3.8	-	1.8	2.4	2.4	7.3	-	-	-	-	4.5	2.7	-	-	.7	-
Contra la droga (cocaïna)	6.5	7.6	2.6	5.3	10.9	7.1	8.5	7.3	4.9	-	-	-	10.5	8.3	8.5	38.5	-	1.4	-
Alcohol	1.7	4.8	-	1.5	8.4	1.7	.8	2.7	-	-	-	-	-	-	-	-	-	-	-
Contra el foc	1.8	.4	-	2.8	-	1.6	.5	3.7	2.2	-	-	-	-	2.3	-	-	-	-	-
Integració de la immigració	1.4	1.9	-	1.0	4.2	2.7	1.0	.8	1.0	-	-	-	-	.7	-	-	-	2.8	-
016 (violència de gènere)	3.4	1.9	-	2.9	8.4	4.8	2.6	10.6	2.6	-	-	-	-	2.7	-	-	-	2.6	-
Sobre seguretat vial / trànsit	26.1	22.6	27.2	29.4	27.0	24.5	26.8	22.6	23.4	73.0	-	47.5	23.1	26.7	11.5	-	-	19.7	-
Seguretat infantil	.6	.9	-	.7	-	.6	-	1.0	-	-	-	-	-	-	-	-	-	-	59.3
Contra l'obesitat infantil (Desayuna)	1.8	1.4	4.4	1.4	-	2.9	1.6	3.0	3.5	-	-	-	-	1.3	-	-	-	1.4	-
Ús responsable dels antibiòtics	.7	1.4	-	.7	-	.4	.2	1.0	-	-	-	-	-	1.5	2.7	-	-	-	-
Estalvi d'aigua	.5	-	-	.7	4.2	.7	-	-	-	-	-	-	-	.9	-	-	-	-	-
Tresor públic	1.2	2.0	-	1.4	-	.7	2.0	.4	-	-	-	-	-	-	-	-	-	1.4	-
Hisenda / Renda	1.5	.6	-	1.3	-	2.4	1.0	4.5	-	-	-	12.9	-	2.3	-	-	-	.7	-
Formació professional	.1	-	-	.2	-	-	-	.8	-	-	-	-	-	-	-	-	-	.3	-
Transports (Renfe)	.9	.5	4.6	1.1	7.7	.7	.4	-	-	-	-	-	-	.1	-	-	-	1.3	-
Parla el català	.8	-	-	1.6	-	.4	.2	-	-	-	-	-	-	1.6	-	-	-	-	-
Antitabac	.2	.3	-	.3	-	.2	.5	-	-	-	-	-	-	-	-	-	-	-	-
Habitatge	.5	.4	5.5	.6	-	-	.8	-	-	-	-	-	-	-	-	-	-	1.4	-
Vacunes	.4	1.1	4.6	.1	-	-	.4	.8	-	-	-	-	-	-	-	-	-	-	29.7
Càncer de mama	.3	.5	-	.1	-	.5	-	1.0	-	-	-	-	-	-	-	-	-	1.2	-
Anorèxia	.1	-	-	.1	-	.1	-	-	-	-	-	-	-	-	-	-	-	-	-
SIDA	.0	-	-	.0	-	-	.1	-	-	-	-	-	-	-	-	-	-	-	-
Biblioteques	.1	-	-	.3	-	-	-	-	-	-	-	-	-	-	-	-	-	-	-
Forces Armades	.6	-	-	.4	-	1.1	.7	1.6	1.5	-	-	-	-	1.1	-	-	-	-	-
Loteria Nacional	.1	.2	-	-	-	-	-	-	-	-	-	-	-	-	-	-	-	1.4	-
Promoció (Andalusia)	.2	-	-	.1	-	.6	-	.7	-	-	-	-	-	-	-	-	-	1.2	-
Llei de dependència	.3	.5	-	.3	-	.5	.2	-	-	-	-	-	-	-	-	-	-	-	-
Exercici físic	.1	.3	-	.1	-	-	-	-	-	-	-	-	-	-	-	-	-	-	-
Foment de la lectura	.2	-	-	.3	-	-	-	1.0	-	-	-	-	-	-	-	-	-	-	-
Neteja i reciclatge (BCN neta)	.3	1.2	-	.3	-	.2	-	.5	-	-	-	-	-	1.1	-	-	-	-	-
Prevenió sexual	.1	.3	-	.3	-	-	-	-	-	-	-	-	-	-	-	-	-	-	-
Mossos d'Esquadra	.2	.4	-	.4	-	-	-	-	-	-	-	-	-	-	-	-	-	-	-
Dels autònoms	.0	-	-	-	-	-	-	-	-	-	-	-	-	.7	-	-	-	-	-
Catalunya som tots	.0	-	-	.1	-	-	-	-	-	-	-	-	-	-	-	-	-	-	-
Alimentació	.2	-	-	.3	-	.4	-	.6	-	-	-	-	-	-	-	-	-	-	-
Pirateria	.0	-	-	-	-	-	-	-	-	-	-	-	-	-	-	-	-	.3	-

	CANAL DE TELEVISIÓ MÉS HABITUAL																		
	TOTAL	TVE1	TVE2	TV3	CANAL 33	TELE 5	ANTENA 3	CUATRO	LA SEXTA	TD8	BTV	3/24	ALTR. AUT. LOCAL	TDT DIGI. SAT.	ES- TRAN- GERS	ALTRES	CAP	NS	NC
TOTAL SENSE PONDERAR	2600	274	27	1088	32	373	336	134	52	2	3	4	11	123	34	2	2	99	4
TOTAL PONDERAT	2600	284	27	988	36	406	350	151	58	2	4	3	10	133	32	2	1	107	5
P9. CONCRETAMENT, PARLEM ARA DE LES CAMPANYES PUBLICITÀRIES REALITZADES PER LES ADMINISTRACIONS PÚBLIQUES A LA TELEVISIÓ.																			
P9-A.1. DE QUIN TEMA VOSTÈ RECORDA CAMPANYES O ANUNCIS DE LES ADMINISTRACIONS PÚBLIQUES EMESOS A LA TELEVISIÓ EN ELS ÚLTIMS MESOS?																			
Base: Total	2600	284	27	988	36	406	350	151	58	2	4	3	10	133	32	2	1	107	5
Salut	.2	-	-	.1	.4	.4	.4	1.0	-	-	-	-	-	-	-	-	-	-	-
Campanyes del govern	.1	-	-	-	-	-	.4	1.0	-	-	-	-	-	-	-	-	-	-	-
Campanyes polítiques	.4	.2	-	.3	-	.7	.9	-	1.0	-	-	-	-	-	-	61.5	-	-	-
Campanyes electorals	.9	1.0	-	1.1	-	.7	.6	.8	2.2	-	29.3	-	-	1.1	-	-	-	-	-
Altres	1.5	1.1	5.5	1.2	2.2	2.5	1.7	.6	4.1	-	-	-	15.2	-	-	-	-	.1	-
No sap	36.3	40.9	40.6	29.6	20.7	36.1	43.3	29.6	41.2	27.0	70.7	12.9	51.2	39.7	67.8	-	100.0	59.8	11.0
No contesta	.4	-	-	.2	-	.3	.4	-	2.6	-	-	-	-	2.3	2.2	-	-	-	-

	CANAL DE TELEVISIÓ MÉS HABITUAL																		
	TOTAL	TVE1	TVE2	TV3	CANAL 33	TELE 5	ANTENA 3	CUATRO	LA SEXTA	TD8	BTV	3/24	ALTR. AUT. LOCAL	TDT DIGI. SAT.	ES- TRAN- GERS	ALTRES	CAP	NS	NC
TOTAL SENSE PONDERAR	2600	274	27	1088	32	373	336	134	52	2	3	4	11	123	34	2	2	99	4
TOTAL PONDERAT	2600	284	27	988	36	406	350	151	58	2	4	3	10	133	32	2	1	107	5
P9-B.1. DIGUI'M DE QUINA ADMINISTRACIÓ ERA AQUEST ANUNCI																			
Base: Esmenta una campanya o anunci	1645	168	16	693	28	258	197	106	33	2	1	2	5	77	10	2	0	43	5
Administració central / Govern d'Espanya (Ministeris, etc.)	45.9	53.5	51.0	44.7	37.5	43.5	48.3	52.2	53.3	-	-	69.3	-	43.6	46.2	100.0	-	33.9	-
Generalitat de Catalunya	19.1	17.3	7.4	27.2	20.3	14.2	11.6	8.9	7.7	-	-	30.7	-	16.6	-	-	-	5.5	66.7
Departament de Treball de la Generalitat	.4	-	-	.4	-	.9	.4	-	-	-	-	-	-	-	-	-	-	1.6	-
Altres departaments de la Generalitat de Catalunya	1.8	2.5	-	1.9	5.3	2.3	.8	1.7	-	-	-	7.0	-	-	-	-	-	3.5	-
Diputació / diputacions	.4	.9	-	.4	-	.1	-	2.2	1.7	-	-	-	-	-	-	-	-	-	-
Ajuntament de Barcelona	.8	-	-	.5	-	2.0	1.3	-	-	-	-	-	-	1.6	-	-	-	.8	-
Altres Ajuntaments	.3	.1	-	.2	-	-	1.4	-	-	-	-	-	-	-	-	-	-	-	-
DGT	7.1	7.5	-	6.6	15.1	6.1	8.8	5.4	11.1	100.0	-	-	31.1	6.6	22.8	-	-	4.8	-
Hisenda (Agència Tributària)	.5	-	-	.4	-	-	1.9	2.2	-	-	-	-	-	-	-	-	-	-	-
Altres	1.4	-	15.4	1.3	-	.5	1.4	1.5	-	-	100.0	-	-	3.0	-	-	-	5.8	-
No sap	22.1	17.3	26.2	16.5	21.8	30.4	24.1	26.0	22.3	-	-	-	61.9	28.6	31.0	-	-	43.6	33.3
No contesta	.2	.9	-	-	-	-	-	-	3.8	-	-	-	-	-	-	-	-	.4	-

	CANAL DE TELEVISIÓ MÉS HABITUAL																		
	TOTAL	TVE1	TVE2	TV3	CANAL 33	TELE 5	ANTENA 3	CUATRO	LA SEXTA	TD8	BTV	3/24	ALTR. AUT. LOCAL	TDT DIGI. SAT.	ES-TRAN-GERS ALTRES	CAP	NS	NC	
TOTAL SENSE PONDERAR	2600	274	27	1088	32	373	336	134	52	2	3	4	11	123	34	2	2	99	4
TOTAL PONDERAT	2600	284	27	988	36	406	350	151	58	2	4	3	10	133	32	2	1	107	5
P9-A. DE QUINS TEMES VOSTÈ RECORDA CAMPANYES O ANUNCIS DE LES ADMINISTRACIONS PÚBLIQUES EMESOS A LA TELEVISIÓ EN ELS ÚLTIMS MESOS?																			
Base: Total mencions	2600	284	27	988	36	406	350	151	58	2	4	3	10	133	32	2	1	107	5
Riscos / Accidents laborals	4.0	5.3	.6	6.2	3.8	3.2	1.8	1.2	2.6	-	-	-	-	.9	-	-	-	1.4	-
Igualtat d'oportunitats entre homes i dones a la feina	3.1	.6	-	6.5	6.2	1.3	.4	-	-	-	-	-	-	1.1	4.7	-	-	1.4	-
Serveis d'informació i atenció al ciutadà (012 i www.gencat.net)	1.4	.4	-	3.0	-	.4	.4	-	-	-	-	26.8	-	-	-	-	-	.8	-
Medi ambient	6.7	7.7	4.6	8.1	8.4	6.1	4.5	6.5	9.9	-	-	-	-	6.6	2.7	-	-	2.4	-
Contra la droga (cocaïna)	14.1	15.6	7.1	13.3	25.7	13.5	16.4	21.0	8.2	-	-	-	25.7	15.1	8.5	38.5	-	5.7	-
Alcohol	3.8	7.4	.6	3.2	8.4	3.6	3.3	9.8	-	-	-	-	3.4	1.1	-	-	-	.7	-
Contra el foc	4.2	4.8	-	6.7	-	3.1	1.2	4.0	2.2	-	-	47.5	3.4	2.3	-	-	-	-	-
Integració de la immigració	2.4	2.3	.6	2.1	4.2	4.3	1.6	4.1	1.0	-	-	-	-	.7	-	-	-	2.8	-
016 (violència de gènere)	7.9	6.3	5.5	7.0	16.9	12.4	6.9	16.2	2.6	-	-	-	-	4.7	-	-	-	4.0	-
Sobre seguretat vial / trànsit	37.9	35.0	41.6	42.3	35.2	37.5	34.7	41.8	28.7	73.0	-	47.5	33.6	38.6	11.5	-	-	24.8	59.3
Seguretat infantil	1.6	.9	-	2.0	-	1.2	1.3	2.6	-	-	-	-	-	.7	-	-	-	.8	59.3
Contra l'obesitat infantil (Desayuna)	2.3	1.4	4.4	1.7	4.2	3.8	2.3	5.7	3.5	-	-	-	-	1.3	-	-	-	1.4	-
Ús responsable dels antibiòtics	1.6	2.5	-	1.8	4.2	.9	.7	2.8	-	-	-	-	-	1.5	7.3	-	-	-	-
Estalvi d'aigua	1.1	1.0	5.5	1.2	4.2	1.4	.4	-	-	-	-	-	-	2.1	-	-	-	-	-
Tresor públic	1.6	2.2	-	2.2	-	1.1	2.3	.4	-	-	-	-	-	-	-	-	-	1.4	-
Hisenda / Renda	2.6	.7	-	3.1	-	3.2	1.0	5.9	-	-	-	12.9	-	2.3	-	-	-	4.4	-
Formació professional	.3	.5	-	.4	-	-	.2	.8	-	-	-	-	-	-	-	-	-	.3	-
Transports (Renfe)	1.5	1.5	4.6	2.2	7.7	.7	.9	-	-	-	-	-	-	.1	-	-	-	2.5	-
Parla el català	1.5	.3	-	2.8	-	.7	.6	2.0	-	-	-	-	-	1.6	-	-	-	-	-
Antitabac	1.2	2.2	-	1.1	-	1.1	1.6	1.0	1.5	-	-	-	-	-	-	-	-	1.4	-
Habitatge	.7	.4	5.5	1.1	-	.4	.8	-	-	-	-	-	-	-	-	-	-	1.4	-
Vacunes	.6	1.1	4.6	.4	-	-	.9	1.3	-	-	-	-	-	-	-	-	-	1.4	29.7
Càncer de mama	.6	.5	-	.5	-	1.5	-	1.0	1.5	-	-	-	-	-	-	-	-	1.2	-
Anorèxia	.2	.5	-	.3	-	.2	-	-	-	-	-	-	-	-	-	-	-	-	-
SIDA	.2	.1	-	.2	-	.2	.1	-	1.5	-	-	-	-	.9	-	-	-	-	-
Biblioteques	.1	-	-	.3	-	-	-	-	-	-	-	-	-	-	-	-	-	-	-
Forces Armades	1.1	1.1	-	1.0	-	1.1	1.1	2.7	1.5	-	-	-	-	1.1	-	-	-	-	-
Loteria Nacional	.1	.2	-	.1	-	-	-	-	-	-	-	-	-	-	-	-	-	1.4	-
Promoció (Andalusia)	.5	.5	-	.3	-	.6	.6	1.2	-	-	-	-	-	-	-	-	-	1.2	-
Llei de dependència	.4	1.1	-	.6	-	.5	.2	-	-	-	-	-	-	-	-	-	-	-	-
Exercici físic	.3	.6	-	.4	-	-	.4	-	-	-	-	-	-	1.1	-	-	-	-	-
Foment de la lectura	.8	-	-	.8	-	.4	1.1	1.0	-	-	-	-	7.9	2.1	3.9	-	-	-	-
Neteja i reciclatge (BCN neta)	.8	1.5	-	1.0	-	.2	-	.5	-	-	-	-	-	2.2	2.2	-	-	.3	-
Prevenició sexual	.4	.3	-	.4	-	.4	1.2	-	-	-	-	-	-	-	-	-	-	-	-
Mossos d'Esquadra	.3	.4	-	.4	-	-	.4	-	-	-	-	-	-	-	-	-	-	-	-
Dels autònoms	.0	-	-	-	-	-	-	-	-	-	-	-	-	.7	-	-	-	-	-
Catalunya som tots	.1	-	-	.2	-	-	-	-	-	-	-	-	-	-	-	-	-	-	-
Alimentació	.4	.4	-	.3	2.4	1.1	-	.6	-	-	-	-	-	.9	-	-	-	-	-
Pirateria	.1	-	-	-	6.2	-	-	-	-	-	-	-	-	-	-	-	-	.3	-
Salut	.5	.1	-	.4	.4	1.1	.7	1.8	-	-	-	-	-	-	-	-	-	-	-
Ús internet per part dels nens	.0	.4	-	-	-	-	-	-	-	-	-	-	-	-	-	-	-	-	-

	CANAL DE TELEVISIÓ MÉS HABITUAL																		
	TOTAL	TVE1	TVE2	TV3	CANAL 33	TELE 5	ANTENA 3	CUATRO	LA SEXTA	TD8	BTV	3/24	ALTR. AUT. LOCAL	TDT DIGI. SAT.	ES- TRAN- GERS	ALTRES	CAP	NS	NC
TOTAL SENSE PONDERAR	2600	274	27	1088	32	373	336	134	52	2	3	4	11	123	34	2	2	99	4
TOTAL PONDERAT	2600	284	27	988	36	406	350	151	58	2	4	3	10	133	32	2	1	107	5
P9-A. DE QUINS TEMES VOSTÈ RECORDA CAMPANYES O ANUNCIS DE LES ADMINISTRACIONS PÚBLIQUES EMESOS A LA TELEVISIÓ EN ELS ÚLTIMS MESOS?																			
Base: Total mencions	2600	284	27	988	36	406	350	151	58	2	4	3	10	133	32	2	1	107	5
Subvencions agricultors	.0	-	-	.1	-	-	-	-	-	-	-	-	-	-	-	-	-	-	-
Campanyes del govern	.2	-	-	.2	-	-	.4	1.0	-	-	-	-	-	-	-	-	-	-	-
Campanyes polítiques	.7	.2	-	.5	-	.7	1.2	1.8	1.0	-	-	-	-	-	-	61.5	-	-	-
Campanyes electorals	1.1	1.0	-	1.2	-	.9	.8	.8	2.2	-	29.3	-	-	1.8	-	61.5	-	-	-
Altres	2.6	2.5	5.5	2.7	2.2	3.8	2.3	.9	4.1	-	-	-	15.2	.1	-	61.5	-	.7	-
No sap	36.3	40.9	40.6	29.6	20.7	36.1	43.3	29.6	41.2	27.0	70.7	12.9	51.2	39.7	67.8	-	100.0	59.8	11.0
No contesta	.4	-	-	.2	-	.3	.4	-	2.6	-	-	-	-	2.3	2.2	-	-	-	-

	CANAL DE TELEVISIÓ MÉS HABITUAL																		
	TOTAL	TVE1	TVE2	TV3	CANAL 33	TELE 5	ANTENA 3	CUATRO	LA SEXTA	TD8	BTV	3/24	ALTR. AUT. LOCAL	TDT DIGI. SAT.	ES- TRAN- GERS	ALTRES	CAP	NS	NC
TOTAL SENSE PONDERAR	2600	274	27	1088	32	373	336	134	52	2	3	4	11	123	34	2	2	99	4
TOTAL PONDERAT	2600	284	27	988	36	406	350	151	58	2	4	3	10	133	32	2	1	107	5
P9-B. DIGUI'M DE QUINA ADMINISTRACIÓ ERA																			
Base: Total mencions	1645	168	16	693	28	258	197	106	33	2	1	2	5	77	10	2	0	43	5
Administració central / Govern d'Espanya (Ministeris, etc.)	55.9	61.9	58.4	55.5	56.0	53.9	55.2	63.7	56.0	-	-	69.3	16.2	52.3	46.2	100.0	-	52.2	33.3
Generalitat de Catalunya	27.8	22.4	24.3	40.2	25.6	19.7	16.6	18.1	9.9	-	-	85.2	7.0	18.5	-	-	-	9.0	66.7
Departament de Treball de la Generalitat	1.2	.9	-	1.4	-	1.9	.4	.8	-	-	-	-	-	-	-	-	-	5.2	-
Altres departaments de la Generalitat de Catalunya	3.4	5.3	-	3.4	5.3	4.5	2.9	2.9	-	-	-	7.0	-	-	-	-	-	3.5	-
Diputació / diputacions	.6	.9	-	.5	-	.9	-	2.2	1.7	-	-	-	-	-	-	-	-	-	-
Ajuntament de Barcelona	1.5	.5	-	1.7	-	2.3	1.3	1.2	-	-	-	-	-	1.6	7.3	-	-	.8	-
Altres Ajuntaments	.3	.6	-	.2	-	.3	1.4	-	-	-	-	-	-	-	-	-	-	-	-
DGT	10.4	8.8	9.3	9.6	15.1	9.4	12.2	8.3	11.1	100.0	-	-	52.7	15.8	22.8	-	-	9.5	-
Hisenda (Agència Tributària)	.8	-	-	1.0	-	-	1.9	2.8	-	-	-	-	-	-	-	-	-	-	-
Altres	2.7	3.3	15.4	2.3	-	1.2	2.8	2.7	-	-	100.0	-	-	6.3	-	-	-	6.6	-
No sap	29.4	24.8	26.2	24.4	35.2	38.0	32.6	32.8	22.3	-	-	-	93.0	31.9	46.6	-	-	46.5	33.3
No contesta	.3	.9	-	-	-	-	.8	-	3.8	-	-	-	-	-	-	61.5	-	.4	-

	CANAL DE TELEVISIÓ MÉS HABITUAL																		
	TOTAL	TVE1	TVE2	TV3	CANAL 33	TELE 5	ANTENA 3	CUATRO	LA SEXTA	TD8	BTV	3/24	ALTR. AUT. LOCAL	TDT DIGI. SAT.	ES-TRAN-GERS ALTRES	CAP	NS	NC	
TOTAL SENSE PONDERAR	2600	274	27	1088	32	373	336	134	52	2	3	4	11	123	34	2	2	99	4
TOTAL PONDERAT	2600	284	27	988	36	406	350	151	58	2	4	3	10	133	32	2	1	107	5
P9-B. ADMINISTRACIÓ A LA QUE PERTANY L'ANUNCI... (5 ANUNCIS MÉS VISTOS, ANUNCI RISCOS/ACCIDENTS LABORALS I ANUNCI SOBRE IGUALTAT D'OPORTUNITATS ENTRE HOMES I DONES A LA FEINA)																			
SOBRE SEGURETAT VIAL / TRÀNSIT																			
Base: Esmenta anunci sobre Seguretat vial/trànsit	986	100	11	418	13	152	122	63	17	2	0	1	3	51	4	0	0	27	3
Administració central / Govern d'Espanya (Ministeris, etc.)	48.2	50.9	38.4	47.2	60.4	46.0	46.9	54.3	69.2	-	-	100.0	-	51.3	40.5	-	-	44.5	50.0
Generalitat de Catalunya	13.1	14.9	-	18.3	-	9.3	10.2	8.6	-	-	-	-	-	9.1	-	-	-	5.7	-
Departament de Treball de la Generalitat	.1	-	-	-	-	-	-	-	-	-	-	-	-	-	-	-	-	2.7	-
Altres departaments de la Generalitat de Catalunya	1.5	4.3	-	1.7	-	2.0	-	.9	-	-	-	-	-	-	-	-	-	-	-
Diputació / diputacions	.7	-	-	.6	-	1.2	-	3.6	-	-	-	-	-	-	-	-	-	-	-
Ajuntament de Barcelona	.2	-	-	-	-	1.4	-	-	-	-	-	-	-	-	-	-	-	-	-
Altres Ajuntaments	.1	-	-	.3	-	-	-	-	-	-	-	-	-	-	-	-	-	-	-
DGT	16.9	14.8	13.2	15.7	22.0	15.4	19.8	14.0	21.8	100.0	-	-	76.5	23.7	59.5	-	-	12.5	-
Altres	.5	-	11.0	.4	-	1.0	-	-	-	-	-	-	-	1.7	-	-	-	-	-
No sap	18.4	14.4	37.4	15.9	17.6	23.7	21.9	18.6	9.1	-	-	-	23.5	14.1	-	-	-	34.7	50.0
No contesta	.2	.7	-	-	-	-	1.2	-	-	-	-	-	-	-	-	-	-	-	-
CONTRA LA DROGA (COCAÏNA)																			
Base: Esmenta anunci Contra la droga (cocaïna)	367	44	2	131	9	55	58	32	5	0	0	0	3	20	3	1	0	6	0
Administració central / Govern d'Espanya (Ministeris, etc.)	56.7	54.2	-	63.8	42.2	56.7	48.0	59.2	73.8	-	-	-	-	45.6	45.3	100.0	-	75.2	-
Generalitat de Catalunya	13.6	14.8	100.0	12.9	32.8	13.3	9.7	16.6	-	-	-	-	-	16.0	-	-	-	-	-
Departament de Treball de la Generalitat	.6	-	-	-	-	2.3	1.4	-	-	-	-	-	-	-	-	-	-	-	-
Altres departaments de la Generalitat de Catalunya	3.3	5.2	-	1.6	-	2.8	9.4	1.8	-	-	-	-	13.3	-	-	-	-	-	-
Diputació / diputacions	.4	3.4	-	-	-	-	-	-	-	-	-	-	-	-	-	-	-	-	-
Ajuntament de Barcelona	1.1	2.0	-	-	-	3.3	2.2	-	-	-	-	-	-	-	-	-	-	-	-
DGT	.2	-	-	-	-	1.6	-	-	-	-	-	-	-	-	-	-	-	-	-
Altres	.1	-	-	.3	-	-	-	-	-	-	-	-	-	-	-	-	-	-	-
No sap	24.1	20.5	-	21.4	24.9	20.1	29.4	22.4	26.2	-	-	-	86.7	38.4	54.7	-	-	24.8	-

	CANAL DE TELEVISIÓ MÉS HABITUAL																		
	TOTAL	TVE1	TVE2	TV3	CANAL 33	TELE 5	ANTENA 3	CUATRO	LA SEXTA	TD8	BTV	3/24	ALTR. AUT. LOCAL	TDT DIGI. SAT.	ES-TRAN-GERS ALTRES	CAP	NS	NC	
TOTAL SENSE PONDERAR	2600	274	27	1088	32	373	336	134	52	2	3	4	11	123	34	2	2	99	4
TOTAL PONDERAT	2600	284	27	988	36	406	350	151	58	2	4	3	10	133	32	2	1	107	5
016 (VIOLÈNCIA DE GÈNERE)																			
Base: Esmenta anunci 016 (Violència de gènere)	205	18	2	69	6	51	24	24	2	0	0	0	0	6	0	0	0	4	0
Administració central / Govern d'Espanya (Ministeris, etc.)	52.6	71.5	100.0	38.9	25.0	55.8	49.9	71.0	100.0	-	-	-	-	58.2	-	-	-	64.6	-
Generalitat de Catalunya	15.2	9.2	-	27.2	-	7.9	9.5	12.6	-	-	-	-	-	24.0	-	-	-	-	-
Altres departaments de la Generalitat de Catalunya	2.6	-	-	3.0	25.0	.7	-	-	-	-	-	-	-	-	-	-	-	35.4	-
Altres	1.5	-	-	2.2	-	-	2.9	-	-	-	-	-	-	12.5	-	-	-	-	-
No sap	28.1	19.3	-	28.8	50.0	35.6	37.7	16.4	-	-	-	-	-	5.4	-	-	-	-	-
MEDI AMBIENT																			
Base: Esmenta anunci Medi ambient	174	22	1	80	3	25	16	10	6	0	0	0	0	9	1	0	0	3	0
Administració central / Govern d'Espanya (Ministeris, etc.)	50.2	59.4	-	41.8	50.0	58.7	80.2	36.0	28.8	-	-	-	-	55.7	100.0	-	-	59.1	-
Generalitat de Catalunya	24.7	12.6	-	35.0	-	20.4	10.5	30.6	34.2	-	-	-	-	-	-	-	-	27.6	-
Altres departaments de la Generalitat de Catalunya	3.0	10.5	-	3.3	-	-	2.1	-	-	-	-	-	-	-	-	-	-	-	-
Ajuntament de Barcelona	2.7	-	-	3.3	-	3.5	-	12.7	-	-	-	-	-	-	-	-	-	-	-
Altres	.9	6.9	-	-	-	-	-	-	-	-	-	-	-	-	-	-	-	-	-
No sap	18.5	10.5	100.0	16.6	50.0	17.5	7.1	20.7	37.0	-	-	-	-	44.3	-	-	-	13.3	-
CONTRA EL FOC																			
Base: Esmenta anunci Contra el foc	109	14	0	66	0	13	4	6	1	0	0	1	0	3	0	0	0	0	0
Administració central / Govern d'Espanya (Ministeris, etc.)	28.6	24.4	-	24.6	-	51.3	52.6	45.4	-	-	-	-	-	-	-	-	-	-	-
Generalitat de Catalunya	50.0	69.3	-	53.8	-	15.3	27.6	29.8	100.0	-	-	100.0	100.0	50.0	-	-	-	-	-
Altres departaments de la Generalitat de Catalunya	1.4	-	-	2.4	-	-	-	-	-	-	-	-	-	-	-	-	-	-	-
Diputació / diputacions	.6	-	-	1.1	-	-	-	-	-	-	-	-	-	-	-	-	-	-	-
No sap	19.3	6.3	-	18.2	-	33.4	19.8	24.8	-	-	-	-	-	50.0	-	-	-	-	-

	CANAL DE TELEVISIÓ MÉS HABITUAL																		
	TOTAL	TVE1	TVE2	TV3	CANAL 33	TELE 5	ANTENA 3	CUATRO	LA SEXTA	TD8	BTV	3/24	ALTR. AUT. LOCAL	TDT DIGI. SAT.	ES-TRAN-GERS ALTRES	CAP	NS	NC	
TOTAL SENSE PONDERAR	2600	274	27	1088	32	373	336	134	52	2	3	4	11	123	34	2	2	99	4
TOTAL PONDERAT	2600	284	27	988	36	406	350	151	58	2	4	3	10	133	32	2	1	107	5
RISCOS/ACCIDENTS LABORALS																			
Base: Esmenta anunci Riscos/Accidents laborals	103	15	0	62	1	13	6	2	2	0	0	0	0	1	0	0	0	2	0
Administració central / Govern d'Espanya (Ministeris, etc.)	37.0	63.1	-	30.1	41.6	12.9	100.0	8.7	100.0	-	-	-	-	-	-	-	-	-	-
Generalitat de Catalunya	38.3	15.2	100.0	55.3	58.4	11.5	-	43.4	-	-	-	-	-	-	-	-	-	-	-
Departament de Treball de la Generalitat	10.8	10.1	-	7.0	-	23.4	-	47.9	-	-	-	-	-	-	-	-	-	100.0	-
Ajuntament de Barcelona	1.2	-	-	-	-	9.7	-	-	-	-	-	-	-	-	-	-	-	-	-
No sap	12.7	11.6	-	7.6	-	42.5	-	-	-	-	-	-	-	100.0	-	-	-	-	-
IGUALTAT D'OPORTUNITATS ENTRE HOMES I DONES A LA FEINA																			
Base: Esmenta anunci Igualtat d'oportunitats entre homes i dones a la feina	80	2	0	65	2	5	2	0	0	0	0	0	0	2	2	0	0	2	0
Administració central / Govern d'Espanya (Ministeris, etc.)	19.6	100.0	-	16.8	-	3.1	100.0	-	-	-	-	-	-	-	-	-	-	100.0	-
Generalitat de Catalunya	60.1	-	-	66.3	100.0	24.4	-	-	-	-	-	-	-	100.0	-	-	-	-	-
Departament de Treball de la Generalitat	4.5	-	-	5.6	-	-	-	-	-	-	-	-	-	-	-	-	-	-	-
Altres departaments de la Generalitat de Catalunya	1.1	-	-	1.3	-	-	-	-	-	-	-	-	-	-	-	-	-	-	-
No sap	14.7	-	-	10.1	-	72.6	-	-	-	-	-	-	-	-	100.0	-	-	-	-

	CANAL DE TELEVISIÓ MÉS HABITUAL																		
	TOTAL	TVE1	TVE2	TV3	CANAL 33	TELE 5	ANTENA 3	CUATRO	LA SEXTA	TD8	BTV	3/24	ALTR. AUT. LOCAL	TDT DIGI. SAT.	ES-TRAN-GERS ALTRES	CAP	NS	NC	
TOTAL SENSE PONDERAR	2600	274	27	1088	32	373	336	134	52	2	3	4	11	123	34	2	2	99	4
TOTAL PONDERAT	2600	284	27	988	36	406	350	151	58	2	4	3	10	133	32	2	1	107	5
P10. I EN EL CAS DE LA RÀDIO...																			
P10-A.1. DE QUIN TEMA VOSTÈ RECORDA CAMPANYES O ANUNCIS DE LES ADMINISTRACIONS PÚBLIQUES EMESOS A LA RÀDIO EN ELS ÚLTIMS MESOS?																			
Base: Escolta la ràdio	1517	159	19	646	24	220	168	95	22	2	0	2	7	75	14	0	1	63	3
Riscos / Accidents laborals	.5	1.7	-	.6	-	.3	-	.9	-	-	-	-	-	-	-	-	-	-	-
Igualtat d'oportunitats entre homes i dones a la feina	.5	-	-	1.1	-	-	.4	-	-	-	-	-	-	-	-	-	-	-	-
Serveis d'informació i atenció al ciutadà (012 i www.gencat.net)	.5	1.4	-	.6	-	-	.3	-	-	-	-	-	-	-	-	-	-	-	-
Medi ambient	.4	-	-	.5	-	.5	-	.4	-	-	-	-	-	2.0	-	-	-	.3	-
Contra la droga (cocaïna)	1.1	.8	14.7	.3	-	1.9	2.9	1.5	-	-	-	-	-	-	-	-	-	-	-
Alcohol	.5	.4	-	.6	-	1.0	.9	-	-	-	-	-	-	-	-	-	-	-	-
Contra el foc	.5	1.3	-	.7	-	.6	-	-	-	-	-	-	-	-	-	-	-	-	-
Integració de la immigració	.2	-	-	.2	-	.4	.4	-	-	-	-	-	-	-	-	-	-	1.1	-
016 (violència de gènere)	.9	1.4	-	.9	6.4	1.0	-	2.1	-	-	-	-	-	-	-	-	-	-	-
Sobre seguretat vial / trànsit	10.9	12.4	-	9.2	16.5	13.0	9.1	16.8	13.7	-	-	-	5.1	7.2	17.2	-	-	17.8	-
Seguretat infantil	.1	-	-	-	-	-	-	-	-	-	-	-	-	-	-	-	-	-	50.0
Ús responsable dels antibiòtics	.2	-	-	.4	-	-	-	-	-	-	-	-	-	1.0	-	-	-	-	-
Estalvi d'aigua	.2	-	-	.2	-	.7	-	-	-	-	-	-	-	-	-	-	-	-	-
Hisenda / Renda	.4	-	-	.6	-	-	-	-	5.7	-	-	-	-	-	-	-	-	2.4	-
Formació professional	.1	-	-	.2	-	-	-	-	-	-	-	-	-	-	-	-	-	-	-
Transports (Renfe)	.5	-	-	.8	-	-	.9	-	-	-	-	-	-	2.0	-	-	-	-	-
Parla el català	1.0	-	-	2.0	-	-	-	-	-	-	-	-	-	-	5.1	100.0	-	-	-
Antitabac	.2	-	-	.5	-	-	-	-	-	-	-	-	-	-	-	-	-	-	-
Habitatge	.1	-	-	-	-	-	.9	-	-	-	-	-	-	-	-	-	-	-	-
Càncer de mama	.1	-	-	-	6.4	-	-	-	-	-	-	-	-	-	-	-	-	-	-
Mossos d'Esquadra	.1	-	-	-	-	-	-	-	-	-	-	-	-	2.0	-	-	-	-	-
Dels autònoms	.1	-	-	-	-	.6	-	-	-	-	-	-	-	-	-	-	-	-	-
Alimentació	.1	-	-	.2	-	-	-	-	-	-	-	-	-	-	-	-	-	-	-
Pirateria	.1	-	-	-	-	-	.9	-	-	-	-	-	-	-	-	-	-	-	-
Salut	.0	-	-	.1	-	-	-	-	-	-	-	-	-	-	-	-	-	-	-
Oposicions funcionaris	.1	-	-	.2	-	-	-	-	-	-	-	-	-	-	-	-	-	-	-
Relacionats amb educació (cursos, UOC,...)	.3	.8	-	.3	-	.7	-	-	-	-	-	-	-	-	-	-	-	-	-
Campanyes polítiques	.2	.1	-	.5	-	-	-	-	-	-	-	-	-	-	-	-	-	-	-
Campanyes electorals	.3	.5	-	.3	-	-	.9	-	-	-	-	-	-	-	-	-	-	-	-
Altres	1.0	1.9	-	1.1	-	-	1.1	.7	2.5	-	-	-	-	-	-	-	-	2.5	-
No sap	76.7	75.4	80.7	75.4	70.7	78.0	79.0	76.9	74.9	100.0	-	100.0	94.9	82.1	77.7	-	-	75.9	50.0
No contesta	2.0	1.8	4.6	2.3	-	1.4	2.3	.6	3.2	-	-	-	-	3.7	-	-	-	-	-

	CANAL DE TELEVISIÓ MÉS HABITUAL																		
	TOTAL	TVE1	TVE2	TV3	CANAL 33	TELE 5	ANTENA 3	CUATRO	LA SEXTA	TD8	BTV	3/24	ALTR. AUT. LOCAL	TDT DIGI. SAT.	ES-TRAN-GERS	ALTRES	CAP	NS	NC
TOTAL SENSE PONDERAR	2600	274	27	1088	32	373	336	134	52	2	3	4	11	123	34	2	2	99	4
TOTAL PONDERAT	2600	284	27	988	36	406	350	151	58	2	4	3	10	133	32	2	1	107	5
P10-B.1. DIGUI'M DE QUINA ADMINISTRACIÓ ERA AQUEST ANUNCI																			
Base: Esmenta una campanya o anunci	324	36	3	144	7	45	31	21	5	0	0	0	0	11	3	0	1	15	2
Administració central / Govern d'Espanya (Ministeris, etc.)	40.6	46.0	-	33.9	12.5	50.4	43.8	57.6	-	-	-	-	-	51.8	-	-	-	71.3	-
Generalitat de Catalunya	24.5	31.1	100.0	36.6	-	6.8	10.5	7.1	42.8	-	-	-	-	14.2	22.9	-	100.0	-	-
Departament de Treball de la Generalitat	.5	-	-	-	-	-	-	4.1	-	-	-	-	-	-	-	-	-	4.6	-
Altres departaments de la Generalitat de Catalunya	2.1	-	-	1.8	21.9	5.8	-	-	-	-	-	-	-	-	-	-	-	-	-
Ajuntament de Barcelona	1.4	-	-	-	-	4.3	4.8	3.3	-	-	-	-	-	-	-	-	-	2.2	-
Altres Ajuntaments	.8	2.2	-	1.0	-	-	-	1.6	-	-	-	-	-	-	-	-	-	-	-
DGT	10.6	11.7	-	8.1	21.9	5.2	16.6	20.0	31.3	-	-	-	100.0	11.7	49.0	-	-	3.7	-
Hisenda (Agència Tributària)	.4	-	-	-	-	-	-	-	25.9	-	-	-	-	-	-	-	-	-	-
Altres	1.2	3.4	-	1.9	-	-	-	-	-	-	-	-	-	-	-	-	-	-	-
No sap	17.5	5.6	-	16.8	43.7	27.5	19.5	6.3	-	-	-	-	-	22.3	28.1	-	-	18.2	100.0
No contesta	.5	-	-	-	-	-	4.8	-	-	-	-	-	-	-	-	-	-	-	-

	CANAL DE TELEVISIÓ MÉS HABITUAL																		
	TOTAL	TVE1	TVE2	TV3	CANAL 33	TELE 5	ANTENA 3	CUATRO	LA SEXTA	TD8	BTV	3/24	ALTR. AUT. LOCAL	TDT DIGI. SAT.	ES-TRAN-GERS	ALTRES	CAP	NS	NC
TOTAL SENSE PONDERAR	2600	274	27	1088	32	373	336	134	52	2	3	4	11	123	34	2	2	99	4
TOTAL PONDERAT	2600	284	27	988	36	406	350	151	58	2	4	3	10	133	32	2	1	107	5
P10-A. DE QUINS TEMES VOSTÈ RECORDA CAMPANYES O ANUNCIS REALITZATS PER ADMINISTRACIONS PÚBLIQUES EMESOS A LA RÀDIO EN ELS ÚLTIMS MESOS?																			
Base: Total mencions	1517	159	19	646	24	220	168	95	22	2	0	2	7	75	14	0	1	63	3
Riscos / Accidents laborals	.9	1.7	-	.8	-	.3	.9	1.5	-	-	-	-	-	-	-	-	-	.9	50.0
Igualtat d'oportunitats entre homes i dones a la feina	.5	-	-	1.1	-	-	.4	-	-	-	-	-	-	-	-	-	-	-	-
Serveis d'informació i atenció al ciutadà (012 i www.gencat.net)	.5	1.4	-	.6	-	-	.3	-	-	-	-	-	-	-	-	-	-	-	-
Medi ambient	.9	-	-	1.1	-	.5	.9	.4	-	-	-	-	-	2.0	-	-	-	2.6	-
Contra la droga (cocaïna)	2.1	2.7	14.7	1.0	-	4.9	2.9	1.5	-	-	-	-	5.1	1.0	-	-	-	-	-
Alcohol	1.0	1.4	-	.8	6.4	1.0	1.4	1.3	-	-	-	-	-	1.0	-	-	-	-	-
Contra el foc	.7	2.2	-	.9	-	.6	-	-	-	-	-	-	-	-	-	-	-	-	-
Integració de la immigració	.6	1.4	-	.2	-	1.8	.4	-	-	-	-	-	-	-	-	-	-	1.1	-
016 (violència de gènere)	1.2	2.7	-	.9	6.4	1.0	-	2.1	-	-	-	-	-	-	-	-	-	4.4	-
Sobre seguretat vial / trànsit	12.1	14.5	-	10.1	16.5	15.1	10.9	17.9	13.7	-	-	-	5.1	8.2	17.2	-	-	17.8	-
Seguretat infantil	.2	-	-	-	-	.7	-	-	-	-	-	-	-	-	-	-	-	-	50.0
Ús responsable dels antibiòtics	.4	-	-	.5	-	.4	-	-	-	-	-	-	-	1.0	-	-	-	2.4	-
Estalvi d'aigua	.3	-	-	.5	-	.7	-	.4	-	-	-	-	-	-	-	-	-	-	-
No abandonar animals	.1	-	-	-	-	.7	-	-	-	-	-	-	-	-	-	-	-	-	-
Hisenda / Renda	.5	-	-	.6	-	-	-	1.6	5.7	-	-	-	-	-	-	-	-	2.4	-
Formació professional	.1	-	-	.2	-	-	-	-	-	-	-	-	-	-	-	-	-	-	-
Transports (Renfe)	.7	-	-	1.2	-	-	.9	-	-	-	-	-	-	2.0	-	-	-	-	-
Parla el català	1.1	-	-	2.4	-	-	-	-	-	-	-	-	-	-	5.1	-	100.0	-	-
Antitabac	.3	-	-	.6	-	-	-	-	-	-	-	-	-	-	-	-	-	-	-
Habitatge	.2	-	-	-	-	-	.9	-	6.8	-	-	-	-	-	-	-	-	-	-
Càncer de mama	.1	-	-	.1	6.4	-	-	-	-	-	-	-	-	-	-	-	-	-	-
Neteja i reciclatge (BCN neta)	.1	-	-	-	-	.7	-	-	-	-	-	-	-	-	-	-	-	-	-
Mossos d'Esquadra	.1	-	-	-	-	-	-	-	-	-	-	-	-	2.0	-	-	-	-	-
Dels autònoms	.1	-	-	-	-	.6	-	-	-	-	-	-	-	-	-	-	-	-	-
Alimentació	.3	-	-	.4	-	-	-	-	-	-	-	-	-	2.0	-	-	-	-	-
Pirateria	.1	-	-	-	-	-	.9	-	-	-	-	-	-	-	-	-	-	-	-
Salut	.1	-	-	.3	-	-	-	-	-	-	-	-	-	-	-	-	-	-	-
Oposicions funcionaris	.1	-	-	.2	-	-	-	-	-	-	-	-	-	-	-	-	-	-	-
Relacionats amb educació (cursos, UOC,...)	.6	1.3	-	.3	-	.7	-	-	6.8	-	-	-	-	2.0	-	-	-	-	-
Campanyes del govern	.1	-	-	.1	-	-	-	-	-	-	-	-	-	-	-	-	-	-	-
Campanyes polítiques	.3	.1	-	.7	-	-	-	-	-	-	-	-	-	-	-	-	-	-	-
Campanyes electorals	.3	.5	-	.4	-	-	.9	-	-	-	-	-	-	-	-	-	-	-	-
Altres	1.3	1.9	-	1.4	-	-	1.1	.7	2.5	-	-	-	-	2.0	-	-	-	4.5	-
No sap	76.7	75.4	80.7	75.4	70.7	78.0	79.0	76.9	74.9	100.0	-	100.0	94.9	82.1	77.7	-	-	75.9	50.0
No contesta	2.0	1.8	4.6	2.3	-	1.4	2.3	.6	3.2	-	-	-	-	3.7	-	-	-	-	-

	CANAL DE TELEVISIÓ MÉS HABITUAL																		
	TOTAL	TVE1	TVE2	TV3	CANAL 33	TELE 5	ANTENA 3	CUATRO	LA SEXTA	TD8	BTV	3/24	ALTR. AUT. LOCAL	TDT DIGI. SAT.	ES- TRAN- GERS	ALTRES	CAP	NS	NC
TOTAL SENSE PONDERAR	2600	274	27	1088	32	373	336	134	52	2	3	4	11	123	34	2	2	99	4
TOTAL PONDERAT	2600	284	27	988	36	406	350	151	58	2	4	3	10	133	32	2	1	107	5
P10-B. DIGUI'M DE QUINA ADMINISTRACIÓ ERA																			
Base: Total mencions	324	36	3	144	7	45	31	21	5	0	0	0	0	11	3	0	1	15	2
Administració central / Govern d'Espanya (Ministeris, etc.)	46.6	51.0	-	38.4	34.4	61.9	48.6	68.8	-	-	-	-	-	51.8	-	-	-	74.9	-
Generalitat de Catalunya	26.3	31.1	100.0	39.6	-	6.8	10.5	7.1	74.1	-	-	-	-	14.2	22.9	-	100.0	-	-
Departament de Treball de la Generalitat	1.6	-	-	-	-	-	4.8	6.7	-	-	-	-	-	-	-	-	-	4.6	100.0
Altres departaments de la Generalitat de Catalunya	2.9	-	-	2.3	21.9	9.1	-	-	-	-	-	100.0	-	-	-	-	-	-	-
Ajuntament de Barcelona	1.4	-	-	-	-	4.3	4.8	3.3	-	-	-	-	-	-	-	-	-	2.2	-
Altres Ajuntaments	.8	2.2	-	1.0	-	-	-	1.6	-	-	-	-	-	-	-	-	-	-	-
DGT	11.4	11.7	-	8.8	21.9	5.2	21.4	20.0	31.3	-	-	-	100.0	11.7	49.0	-	-	3.7	-
Hisenda (Agència Tributària)	.4	-	-	-	-	-	-	-	25.9	-	-	-	-	-	-	-	-	-	-
Altres	1.2	3.4	-	1.9	-	-	-	-	-	-	-	-	-	-	-	-	-	-	-
No sap	19.9	5.6	-	20.5	43.7	29.4	19.5	6.3	-	-	-	-	-	36.4	28.1	-	-	18.2	100.0
No contesta	.9	-	-	-	-	-	4.8	-	-	-	-	-	-	-	-	-	-	8.2	-

	CANAL DE TELEVISIÓ MÉS HABITUAL																		
	TOTAL	TVE1	TVE2	TV3	CANAL 33	TELE 5	ANTENA 3	CUATRO	LA SEXTA	TD8	BTV	3/24	ALTR. AUT. LOCAL	TDT DIGI. SAT.	ES- TRAN- GERS	ALTRES	CAP	NS	NC
TOTAL SENSE PONDERAR	2600	274	27	1088	32	373	336	134	52	2	3	4	11	123	34	2	2	99	4
TOTAL PONDERAT	2600	284	27	988	36	406	350	151	58	2	4	3	10	133	32	2	1	107	5
P10-B. ADMINISTRACIÓ A LA QUE PERTANY L'ANUNCI... (5 ANUNCIS MÉS VISTOS, ANUNCI RISCOS/ACCIDENTS LABORALS I ANUNCI SOBRE IGUALTAT D'OPORTUNITATS ENTRE HOMES I DONES A LA FEINA)																			
SOBRE SEGURETAT VIAL / TRÀNSIT																			
Base: Esmenta anunci sobre Seguretat vial/trànsit	184	23	0	66	4	33	18	17	3	0	0	0	0	6	2	0	0	11	0
Administració central / Govern d'Espanya (Ministeris, etc.)	48.6	45.1	-	40.3	22.2	55.5	51.9	62.7	-	-	-	-	-	65.5	-	-	-	81.6	-
Generalitat de Catalunya	15.1	31.0	-	23.8	-	-	11.2	8.9	50.0	-	-	-	-	-	-	-	-	-	-
Altres departaments de la Generalitat de Catalunya	1.6	-	-	1.2	-	6.2	-	-	-	-	-	-	-	-	-	-	-	-	-
Ajuntament de Barcelona	.7	-	-	-	-	3.8	-	-	-	-	-	-	-	-	-	-	-	-	-
Altres Ajuntaments	.2	-	-	.5	-	-	-	-	-	-	-	-	-	-	-	-	-	-	-
DGT	19.4	18.5	-	17.4	38.9	7.2	36.9	25.1	50.0	-	-	-	100.0	20.4	63.5	-	-	5.0	-
No sap	14.5	5.4	-	16.8	38.9	27.4	-	3.3	-	-	-	-	-	14.1	36.5	-	-	13.5	-
CONTRA LA DROGA (COCAÏNA)																			
Base: Esmenta anunci Contra la droga (cocaïna)	31	4	3	6	0	11	5	1	0	0	0	0	0	1	0	0	0	0	0
Administració central / Govern d'Espanya (Ministeris, etc.)	51.9	29.3	-	53.4	-	55.2	74.1	100.0	-	-	-	-	-	100.0	-	-	-	-	-
Generalitat de Catalunya	30.0	70.7	100.0	34.0	-	14.0	-	-	-	-	-	-	-	-	-	-	-	-	-
Altres departaments de la Generalitat de Catalunya	7.7	-	-	-	-	19.2	-	-	-	-	-	-	100.0	-	-	-	-	-	-
No sap	10.5	-	-	12.6	-	11.6	25.9	-	-	-	-	-	-	-	-	-	-	-	-
016 (VIOLÈNCIA DE GÈNERE)																			
Base: Esmenta anunci 016 (Violència de gènere)	19	4	0	6	2	2	0	2	0	0	0	0	0	0	0	0	0	3	0
Administració central / Govern d'Espanya (Ministeris, etc.)	61.4	100.0	-	41.1	-	31.8	-	61.5	-	-	-	-	-	-	-	-	-	100.0	-
No sap	38.6	-	-	58.9	100.0	68.2	-	38.5	-	-	-	-	-	-	-	-	-	-	-

	CANAL DE TELEVISIÓ MÉS HABITUAL																		
	TOTAL	TVE1	TVE2	TV3	CANAL 33	TELE 5	ANTENA 3	CUATRO	LA SEXTA	TD8	BTV	3/24	ALTR. AUT. LOCAL	TDT DIGI. SAT.	ES-TRAN-GERS ALTRES	CAP	NS	NC	
TOTAL SENSE PONDERAR	2600	274	27	1088	32	373	336	134	52	2	3	4	11	123	34	2	2	99	4
TOTAL PONDERAT	2600	284	27	988	36	406	350	151	58	2	4	3	10	133	32	2	1	107	5
PARLA EL CATALÀ																			
Base: Esmenta anunci Parla el català)	16	0	0	15	0	0	0	0	0	0	0	0	0	0	1	0	1	0	0
Administració central / Govern d'Espanya (Ministeris, etc.)	9.1	-	-	9.9	-	-	-	-	-	-	-	-	-	-	-	-	-	-	-
Generalitat de Catalunya	70.9	-	-	68.5	-	-	-	-	-	-	-	-	-	-	100.0	-	100.0	-	-
Altres departaments de la Generalitat de Catalunya	4.3	-	-	4.6	-	-	-	-	-	-	-	-	-	-	-	-	-	-	-
No sap	15.7	-	-	17.0	-	-	-	-	-	-	-	-	-	-	-	-	-	-	-
ALCOHOL																			
Base: Esmenta anunci sobre Alcohol	15	2	0	5	2	2	2	1	0	0	0	0	0	1	0	0	0	0	0
Administració central / Govern d'Espanya (Ministeris, etc.)	56.1	31.8	-	69.0	100.0	-	34.2	100.0	-	-	-	-	-	100.0	-	-	-	-	-
Generalitat de Catalunya	23.7	68.2	-	24.4	-	40.9	-	-	-	-	-	-	-	-	-	-	-	-	-
Ajuntament de Barcelona	8.2	-	-	-	-	59.1	-	-	-	-	-	-	-	-	-	-	-	-	-
DGT	2.2	-	-	6.6	-	-	-	-	-	-	-	-	-	-	-	-	-	-	-
No sap	9.9	-	-	-	-	-	65.8	-	-	-	-	-	-	-	-	-	-	-	-
RISCOS/ACCIDENTS LABORALS																			
Base: Esmenta anunci Riscos/Accidents laborals	14	3	0	5	0	1	2	1	0	0	0	0	0	0	0	0	0	1	2
Administració central / Govern d'Espanya (Ministeris, etc.)	20.4	54.7	-	13.7	-	-	-	-	-	-	-	-	-	-	-	-	-	100.0	-
Generalitat de Catalunya	46.9	45.3	-	86.3	-	100.0	-	-	-	-	-	-	-	-	-	-	-	-	-
Departament de Treball de la Generalitat	32.7	-	-	-	-	-	100.0	100.0	-	-	-	-	-	-	-	-	-	-	100.0
IGUALTAT D'OPORTUNITATS ENTRE HOMES I DONES A LA FEINA																			
Base: Esmenta anunci Igualtat d'oportunitats entre homes i dones a la feina	8	0	0	7	0	0	1	0	0	0	0	0	0	0	0	0	0	0	0
Administració central / Govern d'Espanya (Ministeris, etc.)	34.9	-	-	28.3	-	-	100.0	-	-	-	-	-	-	-	-	-	-	-	-
Generalitat de Catalunya	55.9	-	-	61.6	-	-	-	-	-	-	-	-	-	-	-	-	-	-	-
No sap	9.2	-	-	10.2	-	-	-	-	-	-	-	-	-	-	-	-	-	-	-

	CANAL DE TELEVISIÓ MÉS HABITUAL																		
	TOTAL	TVE1	TVE2	TV3	CANAL 33	TELE 5	ANTENA 3	CUATRO	LA SEXTA	TD8	BTV	3/24	ALTR. AUT. LOCAL	TDT DIGI. SAT.	ES-TRAN- GERS	ALTRES	CAP	NS	NC
TOTAL SENSE PONDERAR	2600	274	27	1088	32	373	336	134	52	2	3	4	11	123	34	2	2	99	4
TOTAL PONDERAT	2600	284	27	988	36	406	350	151	58	2	4	3	10	133	32	2	1	107	5
P11. ARA LI LLEGIRÉ UNA SÈRIE DE TEMES D'INTERÈS PÚBLIC. DIGUI'M SI US PLAU SI VOSTÈ RECORDA PUBLICITAT REALITZADA EN ELS ÚLTIMS MESOS SOBRE CADASCUN D'AQUESTS TEMES PER PART DE LES ADMINISTRACIONS PÚBLIQUES, JA SIGUI A LA TELEVISIÓ, A LA RÀDIO, A LA PREMSA O A ALTRES MITJANS?																			
P11-A. ACCIDENTS LABORALS																			
Base: Total	2600	284	27	988	36	406	350	151	58	2	4	3	10	133	32	2	1	107	5
Sí	72.1	71.9	71.7	84.6	58.8	71.5	60.5	63.2	59.2	100.0	70.7	100.0	58.1	50.7	39.5	100.0	-	58.0	70.3
No	27.4	27.7	28.3	15.0	41.2	28.2	38.6	35.5	40.8	-	29.3	-	41.9	49.3	60.5	-	58.4	41.2	29.7
No sap	.5	.4	-	.4	-	.4	.9	1.2	-	-	-	-	-	-	-	-	41.6	.8	-
P11-B. IGUALTAT D'OPORTUNITATS ENTRE HOMES I DONES A LA FEINA																			
Base: Total	2600	284	27	988	36	406	350	151	58	2	4	3	10	133	32	2	1	107	5
Sí	62.4	68.5	55.8	73.3	54.9	58.4	56.9	45.4	43.1	27.0	70.7	39.6	76.3	47.4	30.8	-	-	47.2	59.3
No	37.2	30.9	44.2	26.3	41.6	41.5	42.8	54.6	56.9	73.0	29.3	60.4	23.7	52.5	69.2	100.0	100.0	51.4	40.7
No sap	.4	.6	-	.4	3.5	.2	.3	-	-	-	-	-	-	.1	-	-	-	1.4	-
P11-C. SERVEIS D'ATENCIÓ AL CIUTADÀ																			
Base: Total	2600	284	27	988	36	406	350	151	58	2	4	3	10	133	32	2	1	107	5
Sí	41.2	44.0	48.5	50.2	35.4	35.0	36.4	33.1	29.7	-	35.4	87.1	52.4	24.7	27.2	-	100.0	30.4	40.7
No	57.9	55.5	51.5	48.7	61.1	63.6	62.5	66.9	68.2	100.0	64.6	12.9	47.6	75.3	72.8	100.0	-	68.2	59.3
No sap	1.0	.5	-	1.1	3.5	1.4	1.0	-	2.2	-	-	-	-	-	-	-	-	1.4	-
P11-D. INCENDIS																			
Base: Total	2600	284	27	988	36	406	350	151	58	2	4	3	10	133	32	2	1	107	5
Sí	75.8	76.5	80.7	80.9	68.2	76.5	72.7	71.6	71.4	100.0	-	100.0	60.9	69.7	54.5	61.5	-	62.6	100.0
No	23.9	22.5	19.3	18.9	31.8	23.2	27.3	28.4	26.5	-	100.0	-	39.1	30.3	45.5	38.5	100.0	37.4	-
No sap	.3	.9	-	.2	-	.4	-	-	2.2	-	-	-	-	-	-	-	-	-	-
P11-E. MEDI AMBIENT																			
Base: Total	2600	284	27	988	36	406	350	151	58	2	4	3	10	133	32	2	1	107	5
Sí	76.0	81.8	76.7	75.7	74.3	81.0	77.3	74.1	74.7	100.0	70.7	52.5	53.6	67.9	64.4	38.5	58.4	62.1	40.7
No	23.5	17.9	23.3	23.6	25.7	19.0	22.3	25.3	25.3	-	29.3	47.5	46.4	32.1	35.6	61.5	41.6	35.7	59.3
No sap	.5	.3	-	.7	-	.1	.4	.5	-	-	-	-	-	-	-	-	-	2.2	-

	CANAL DE TELEVISIÓ MÉS HABITUAL																		
	TOTAL	TVE1	TVE2	TV3	CANAL 33	TELE 5	ANTENA 3	CUATRO	LA SEXTA	TD8	BTV	3/24	ALTR. AUT. LOCAL	TDT DIGI. SAT.	ES-TRAN-GERS	ALTRES	CAP	NS	NC
TOTAL SENSE PONDERAR	2600	274	27	1088	32	373	336	134	52	2	3	4	11	123	34	2	2	99	4
TOTAL PONDERAT	2600	284	27	988	36	406	350	151	58	2	4	3	10	133	32	2	1	107	5
P11-F. DROGA																			
Base: Total	2600	284	27	988	36	406	350	151	58	2	4	3	10	133	32	2	1	107	5
Sí	88.3	89.5	85.4	88.4	79.9	93.3	89.1	87.8	79.7	100.0	100.0	100.0	88.7	84.5	57.3	100.0	100.0	84.1	89.0
No	11.6	10.5	14.6	11.6	20.1	6.7	10.5	12.2	20.3	-	-	-	11.3	15.5	42.7	-	-	15.1	11.0
No sap	.1	-	-	-	-	-	.4	-	-	-	-	-	-	-	-	-	-	.8	-
P11-G. ALCOHOL																			
Base: Total	2600	284	27	988	36	406	350	151	58	2	4	3	10	133	32	2	1	107	5
Sí	75.8	79.4	79.2	75.1	63.8	81.5	80.2	73.8	77.1	100.0	70.7	52.5	60.9	70.4	49.9	61.5	58.4	59.4	70.3
No	23.8	20.6	20.8	24.6	36.2	18.4	19.0	25.6	22.9	-	29.3	47.5	39.1	28.4	50.1	38.5	41.6	40.6	29.7
No sap	.3	-	-	.3	-	.1	.8	.6	-	-	-	-	-	1.3	-	-	-	-	-
P11-H. VIOLÈNCIA DOMÈSTICA																			
Base: Total	2600	284	27	988	36	406	350	151	58	2	4	3	10	133	32	2	1	107	5
Sí	84.2	88.5	78.2	83.2	82.6	89.8	86.8	86.7	80.3	100.0	70.7	73.2	91.0	75.5	53.1	100.0	100.0	72.2	100.0
No	15.5	11.2	21.8	16.5	17.4	10.0	13.2	13.3	19.7	-	29.3	26.8	9.0	24.5	42.2	-	-	27.8	-
No sap	.2	.3	-	.3	-	.2	-	-	-	-	-	-	-	-	4.7	-	-	-	-
P11-I. SEGURETAT VIAL O TRÀNSIT																			
Base: Total	2600	284	27	988	36	406	350	151	58	2	4	3	10	133	32	2	1	107	5
Sí	93.3	93.9	95.4	93.7	83.9	96.1	92.8	93.2	100.0	100.0	70.7	87.1	91.3	92.6	69.6	100.0	100.0	86.9	100.0
No	6.6	5.5	4.6	6.3	16.1	3.9	7.2	6.8	-	-	29.3	12.9	8.7	7.4	30.4	-	-	13.1	-
No sap	.1	.6	-	.1	-	-	-	-	-	-	-	-	-	-	-	-	-	-	-
P11-J. INTEGRACIÓ DE LA IMMIGRACIÓ																			
Base: Total	2600	284	27	988	36	406	350	151	58	2	4	3	10	133	32	2	1	107	5
Sí	59.8	65.6	62.1	56.0	73.2	64.2	59.3	68.9	62.1	100.0	70.7	73.2	42.0	56.1	47.0	61.5	-	54.1	70.3
No	39.4	32.2	37.9	43.0	26.8	35.3	40.7	30.3	37.9	-	29.3	26.8	58.0	43.9	53.0	38.5	100.0	45.9	29.7
No sap	.8	2.2	-	1.0	-	.5	-	.8	-	-	-	-	-	-	-	-	-	-	-

	CANAL DE TELEVISIÓ MÉS HABITUAL																		
	TOTAL	TVE1	TVE2	TV3	CANAL 33	TELE 5	ANTENA 3	CUATRO	LA SEXTA	TD8	BTV	3/24	ALTR. AUT. LOCAL	TDT DIGI. SAT.	ES- TRAN- GERS	ALTRES	CAP	NS	NC
TOTAL SENSE PONDERAR	2600	274	27	1088	32	373	336	134	52	2	3	4	11	123	34	2	2	99	4
TOTAL PONDERAT	2600	284	27	988	36	406	350	151	58	2	4	3	10	133	32	2	1	107	5
P11-K. OBESITAT INFANTIL																			
Base: Total	2600	284	27	988	36	406	350	151	58	2	4	3	10	133	32	2	1	107	5
Sí	48.5	57.7	51.6	43.7	50.8	59.6	50.0	50.8	37.5	100.0	70.7	-	33.0	42.5	33.6	-	58.4	37.3	29.7
No	51.0	40.3	48.4	56.0	49.2	39.9	49.4	49.2	62.5	-	29.3	87.1	67.0	57.5	66.4	100.0	41.6	62.7	70.3
No sap	.5	1.9	-	.3	-	.5	.6	-	-	-	-	12.9	-	-	-	-	-	-	-
P11-L. SEGURETAT INFANTIL (PREVENCIÓ DELS ACCIDENTS DOMÈSTICS DELS NENS)																			
Base: Total	2600	284	27	988	36	406	350	151	58	2	4	3	10	133	32	2	1	107	5
Sí	51.8	58.8	65.6	49.3	56.9	59.6	56.4	49.2	40.8	-	70.7	-	72.1	38.3	28.6	61.5	-	38.0	100.0
No	47.7	40.1	34.4	50.1	43.1	40.1	43.1	50.8	59.2	100.0	29.3	100.0	27.9	61.7	71.4	38.5	100.0	62.0	-
No sap	.4	1.1	-	.6	-	.3	.4	-	-	-	-	-	-	-	-	-	-	-	-
P11-M. ÚS RESPONSABLE DELS ANTIBIÒTICS																			
Base: Total	2600	284	27	988	36	406	350	151	58	2	4	3	10	133	32	2	1	107	5
Sí	73.7	74.1	90.3	69.5	57.3	83.3	76.7	80.6	62.5	73.0	70.7	73.2	59.1	77.3	57.3	100.0	41.6	63.5	89.0
No	26.0	25.6	9.7	30.4	38.5	16.1	23.0	19.4	37.5	27.0	29.3	26.8	40.9	22.7	42.7	-	58.4	36.5	11.0
No sap	.3	.3	-	.2	4.2	.6	.2	-	-	-	-	-	-	-	-	-	-	-	-

	CANAL DE TELEVISIÓ MÉS HABITUAL																		
	TOTAL	TVE1	TVE2	TV3	CANAL 33	TELE 5	ANTENA 3	CUATRO	LA SEXTA	TD8	BTV	3/24	ALTR. AUT. LOCAL	TDT DIGI. SAT.	ES- TRAN- GERS	ALTRES	CAP	NS	NC
TOTAL SENSE PONDERAR	2600	274	27	1088	32	373	336	134	52	2	3	4	11	123	34	2	2	99	4
TOTAL PONDERAT	2600	284	27	988	36	406	350	151	58	2	4	3	10	133	32	2	1	107	5
P12. EN EL CAS CONCRET DE LES CAMPANYES INSTITUCIONALS SOBRE ACCIDENTS LABORALS, A TRAVÉS DE QUINS D'AQUESTS MITJANS VOSTÈ LES HA VIST O SENTIT?																			
Base: Recorda publicitat d'accidents laborals	1874	204	20	836	21	290	212	95	34	2	3	3	6	67	13	2	0	62	4
Televisió	91.3	93.3	92.3	93.2	100.0	90.1	92.5	86.8	93.6	100.0	50.0	100.0	100.0	93.7	71.0	100.0	-	65.8	100.0
Ràdio	15.1	17.0	23.1	16.0	19.2	14.9	9.5	10.2	5.9	-	-	-	-	21.0	21.0	-	-	20.4	42.2
Diaris i/o revistes	24.1	29.3	28.8	25.1	16.8	23.0	19.2	21.1	26.3	-	50.0	39.6	32.1	20.3	35.9	-	-	20.9	-
Publicitat al metro o als autobusos	5.8	4.5	7.7	4.8	18.1	8.7	6.1	1.6	16.1	-	-	-	26.2	7.4	-	-	-	2.4	-
Cartells i tanques publicitàries	8.8	6.1	10.5	8.6	18.1	8.2	14.0	5.9	11.7	-	-	-	26.2	5.1	6.8	-	-	9.3	-
Internet	3.1	3.5	10.5	2.1	7.2	3.4	6.2	1.3	3.7	-	-	-	26.2	3.5	5.5	-	-	-	-
Bolígrafs, vanos, bosses, fundes per targetes de metro i bus i altres elements publicitaris	1.2	.7	-	.8	7.2	1.7	.7	2.6	-	-	-	-	26.2	2.5	-	-	-	-	-
Tríptics, díptics i altres publicacions editades	2.3	1.2	.8	2.7	4.1	2.5	1.9	2.4	-	-	-	-	26.2	2.5	-	-	-	2.4	-
No sap	1.5	2.1	-	.8	-	1.5	1.2	4.5	-	-	-	-	-	-	6.1	-	-	8.6	-

	CANAL DE TELEVISIÓ MÉS HABITUAL																		
	TOTAL	TVE1	TVE2	TV3	CANAL 33	TELE 5	ANTENA 3	CUATRO	LA SEXTA	TD8	BTV	3/24	ALTR. AUT. LOCAL	TDT DIGI. SAT.	ES-TRAN- GERS ALTRES	CAP	NS	NC	
TOTAL SENSE PONDERAR	2600	274	27	1088	32	373	336	134	52	2	3	4	11	123	34	2	2	99	4
TOTAL PONDERAT	2600	284	27	988	36	406	350	151	58	2	4	3	10	133	32	2	1	107	5
P12-A.1. ARA ENS REFERIREM A LA PUBLICITAT REALITZADA EN ELS ÚLTIMS MESOS PER LES ADMINISTRACIONS PÚBLIQUES SOBRE ACCIDENTS LABORALS A LA TELEVISIÓ. RECORDA QUÈ ES DEIA? QUÈ ES VEIA?																			
Base: Ha vist publicitat a televisió	1712	191	18	779	21	261	196	83	32	2	2	3	6	63	9	2	0	41	4
A la feina cap risc	2.8	.7	-	4.5	-	.8	.4	5.5	3.9	-	-	-	-	3.8	-	-	-	3.7	-
Els accidents no avisen	2.5	1.6	-	4.1	-	1.1	1.6	1.0	-	-	-	-	-	1.4	-	-	-	1.7	-
D'aquí a uns segons/minuts, cauré/cediré...	2.7	-	-	5.5	4.1	.6	.8	.2	-	-	-	-	-	-	-	-	-	-	-
Una biga, una biga a punt de caure	.7	.7	-	.9	-	.5	-	1.5	-	-	-	-	-	-	-	-	-	-	-
Una bastida, una bastida a punt de caure	2.9	3.5	-	3.8	18.5	1.8	.6	.9	4.7	-	-	-	-	3.4	-	-	-	-	-
Un cable/corda trencat, a punt de trencar-se	1.2	.7	-	1.8	-	.7	.6	-	-	-	-	-	-	-	-	-	-	-	42.2
Una caldera a punt d'explotar	1.4	.1	-	2.7	-	-	-	.2	-	-	-	-	-	-	-	-	-	-	42.2
Una rasa a punt de cedir	2.5	.7	-	4.4	4.1	.1	1.2	-	-	-	-	-	-	2.4	-	-	-	-	42.2
Una canonada que reventarà	2.2	1.4	-	3.4	4.1	.6	-	-	-	-	-	-	-	6.8	13.8	-	-	-	-
Situacions de risc, accidents a punt de passar	2.2	.7	-	4.3	-	-	.4	-	-	-	-	47.5	-	-	-	-	-	-	-
Un empresari, directiu	5.9	3.3	4.0	8.1	-	2.3	5.9	1.8	13.3	-	-	-	-	8.7	-	-	-	3.7	-
Diferents persones i activitats laborals	.6	.8	-	.6	-	.6	.9	-	-	-	-	-	-	-	-	-	-	3.7	-
Accidents laborals	2.1	2.6	-	2.0	-	2.7	3.4	-	-	-	-	-	-	3.4	-	-	-	-	-
Un treballador que cau o a punt de caure	2.4	1.8	8.3	2.1	9.8	1.3	3.0	3.6	2.2	-	-	-	32.1	2.4	-	-	-	3.1	-
Un treballador s'enganxa la mà a una màquina	1.8	1.4	-	2.7	3.4	1.2	-	1.7	-	-	-	-	-	2.4	-	-	-	-	-
Morts, víctimes, etc. d'accidents laborals	.9	1.8	1.9	.6	-	.5	1.8	1.0	-	-	-	-	-	2.9	-	-	-	-	-
Situacions d'incompliment de mesures de seguretat	2.5	4.3	-	2.2	-	3.9	2.7	-	1.7	-	-	-	-	-	-	-	-	2.1	-
Un accident i la cadena de responsabilitats	.9	.7	-	1.0	5.9	1.2	-	-	-	-	-	-	-	2.4	-	-	-	-	-
Treballadors, obrers	3.7	4.5	8.3	3.6	-	4.5	2.9	1.8	3.9	-	-	-	-	7.7	-	-	-	-	-
Obres, construcció, grues	5.3	6.0	13.1	4.5	7.9	4.6	6.5	11.8	3.9	73.0	-	-	-	4.6	-	-	-	-	-
S'han de prendre mesures per evitar els accidents	1.2	1.6	-	1.2	-	.9	1.2	1.5	-	-	-	-	-	1.2	-	-	-	3.7	-
S'ha de prestar atenció als accidents	1.2	.4	-	1.2	-	1.5	1.1	3.6	-	-	100.0	-	-	1.2	-	-	-	-	-
Es parla de prevenció, de seguretat a la feina	3.7	7.6	8.3	2.5	2.7	6.1	3.0	5.3	1.7	-	-	26.8	-	-	-	-	-	-	-
Mesures de seguretat	2.8	2.9	4.8	1.7	7.9	3.6	3.8	8.1	2.2	-	-	-	-	1.4	-	-	-	3.7	-
Normes de seguretat, compliment de la llei	.3	-	-	.4	-	.8	-	.9	-	-	-	-	-	-	-	-	-	-	-
Casc, posar-se el casc	6.5	6.6	20.0	4.7	7.2	10.6	6.2	8.0	6.6	73.0	-	-	-	4.5	9.5	-	-	7.5	-
La seguretat és responsabilitat de tothom	1.6	1.4	-	2.0	7.2	1.6	-	3.3	-	-	-	-	-	-	-	-	-	-	-

	CANAL DE TELEVISIÓ MÉS HABITUAL																		
	TOTAL	TVE1	TVE2	TV3	CANAL 33	TELE 5	ANTENA 3	CUATRO	LA SEXTA	TD8	BTV	3/24	ALTR. AUT. LOCAL	TDT DIGI. SAT.	ES-TRAN- GERS ALTRES	CAP	NS	NC	
TOTAL SENSE PONDERAR	2600	274	27	1088	32	373	336	134	52	2	3	4	11	123	34	2	2	99	4
TOTAL PONDERAT	2600	284	27	988	36	406	350	151	58	2	4	3	10	133	32	2	1	107	5
P12-A.1. ARA ENS REFERIREM A LA PUBLICITAT REALITZADA EN ELS ÚLTIMS MESOS PER LES ADMINISTRACIONS PÚBLIQUES SOBRE ACCIDENTS LABORALS A LA TELEVISIÓ. RECORDA QUÈ ES DEIA? QUÈ ES VEIA?																			
Base: Ha vist publicitat a televisió	1712	191	18	779	21	261	196	83	32	2	2	3	6	63	9	2	0	41	4
Dirigit a l'empresari, és el responsable	2.1	2.0	.9	3.5	-	.6	.3	-	2.4	-	-	-	-	-	-	-	-	3.7	-
La responsabilitat és d'empresaris i treballadors	1.8	3.1	-	1.6	-	1.5	.8	1.8	6.9	-	-	-	-	1.4	-	-	-	4.5	-
Responsabilitats en els accidents	.7	.8	3.9	1.0	-	.2	.8	.4	-	-	-	-	-	-	-	-	-	-	-
Hi ha molts accidents, xifres, dades	1.0	2.0	-	.4	-	1.7	1.3	1.5	-	-	-	-	-	-	-	61.5	-	-	-
Els accidents es poden evitar	.5	.8	-	.6	13.1	-	-	-	-	-	-	-	-	-	-	-	-	-	-
A la feina no te la juguis	.7	.5	-	.6	7.2	.6	-	2.9	-	-	-	-	-	-	-	-	-	-	-
Buenos días; 365 días	3.5	7.6	-	2.0	-	3.6	5.1	7.2	2.7	-	-	12.9	-	4.6	-	-	-	-	-
Altres	2.5	3.1	-	1.9	14.3	2.6	3.3	1.8	4.7	-	-	-	26.2	1.2	-	-	-	3.1	-
Res	.3	.4	-	.5	-	-	-	-	-	-	-	-	-	-	-	-	-	-	-
No sap	39.5	39.2	48.8	32.3	13.8	46.2	47.5	46.1	49.0	27.0	-	12.9	41.8	50.3	76.7	38.5	-	59.6	57.8
No contesta	.1	.5	-	-	-	.5	-	-	-	-	-	-	-	-	-	-	-	-	-

	CANAL DE TELEVISIÓ MÉS HABITUAL																		
	TOTAL	TVE1	TVE2	TV3	CANAL 33	TELE 5	ANTENA 3	CUATRO	LA SEXTA	TD8	BTV	3/24	ALTR. AUT. LOCAL	TDT DIGI. SAT.	ES-TRAN-GERS ALTRES	CAP	NS	NC	
TOTAL SENSE PONDERAR	2600	274	27	1088	32	373	336	134	52	2	3	4	11	123	34	2	2	99	4
TOTAL PONDERAT	2600	284	27	988	36	406	350	151	58	2	4	3	10	133	32	2	1	107	5
P12-A.2. A MÉS D'AQUEST ANUNCI, EN RECORDA ALGUN ALTRE? QUÈ ES VEIA? QUÈ ES DEIA?																			
Base: No es refereix a la campanya	356	47	3	139	9	68	36	21	3	0	2	0	0	19	0	0	0	9	0
A la feina cap risc	.4	-	-	1.1	-	-	-	-	-	-	-	-	-	-	-	-	-	-	-
Els accidents no avisen	.5	-	-	1.2	-	-	-	-	-	-	-	-	-	-	-	-	-	-	-
D'aquí a uns segons/minuts, cauré/cediré...	.9	-	-	1.3	-	2.2	-	-	-	-	-	-	-	-	-	-	-	-	-
Una biga, una biga a punt de caure	.4	-	-	.9	-	-	-	-	-	-	-	-	-	-	-	-	-	-	-
Una bastida, una bastida a punt de caure	1.6	-	-	2.2	16.8	-	3.5	-	-	-	-	-	-	-	-	-	-	-	-
Una rasa a punt de cedir	.5	-	-	1.4	-	-	-	-	-	-	-	-	-	-	-	-	-	-	-
Situacions de risc, accidents a punt de passar	.1	-	-	-	-	.5	-	-	-	-	-	-	-	-	-	-	-	-	-
Un empresari, directiu	.4	-	-	-	16.8	-	-	-	-	-	-	-	-	-	-	-	-	-	-
Un treballador que cau o a punt de caure	.6	1.8	-	.9	-	-	-	-	-	-	-	-	-	-	-	-	-	-	-
Obres, construcció, grues	.4	-	-	.9	-	-	-	-	-	-	-	-	-	-	-	-	-	-	-
Es parla de prevenció, de seguretat a la feina	.2	-	-	.5	-	-	-	-	-	-	-	-	-	-	-	-	-	-	-
Mesures de seguretat	.6	-	-	1.6	-	-	-	-	-	-	-	-	-	-	-	-	-	-	-
Casc, posar-se el casc	.4	-	-	.9	-	-	-	-	-	-	-	-	-	-	-	-	-	-	-
Dirigit a l'empresari, és el responsable	.4	-	-	.9	-	-	-	-	-	-	-	-	-	-	-	-	-	-	-
Responsabilitats en els accidents	.4	-	-	.9	-	-	-	-	-	-	-	-	-	-	-	-	-	-	-
Buenos días; 365 días	.6	-	-	-	-	-	-	-	-	-	-	-	-	11.0	-	-	-	-	-
Altres	2.0	5.1	-	1.7	-	3.4	-	-	-	-	-	-	-	-	-	-	-	-	-
Cap més	91.2	93.1	100.0	86.3	83.2	93.9	96.5	100.0	100.0	-	100.0	100.0	-	89.0	-	-	-	100.0	-

	CANAL DE TELEVISIÓ MÉS HABITUAL																		
	TOTAL	TVE1	TVE2	TV3	CANAL 33	TELE 5	ANTENA 3	CUATRO	LA SEXTA	TD8	BTV	3/24	ALTR. AUT. LOCAL	TDT DIGI. SAT.	ES-TRAN- GERS ALTRES	CAP	NS	NC	
TOTAL SENSE PONDERAR	2600	274	27	1088	32	373	336	134	52	2	3	4	11	123	34	2	2	99	4
TOTAL PONDERAT	2600	284	27	988	36	406	350	151	58	2	4	3	10	133	32	2	1	107	5
P12-B.1. ARA ENS REFERIREM A LA PUBLICITAT REALITZADA EN ELS ÚLTIMS MESOS PER LES ADMINISTRACIONS PÚBLIQUES SOBRE ACCIDENTS LABORALS A LA RÀDIO. RECORDA QUÈ ES DEIA?																			
Base: Ha escoltat publicitat a ràdio	283	35	5	134	4	43	20	10	2	0	0	0	0	14	3	0	0	13	2
A la feina cap risc	2.0	-	-	3.8	-	-	-	5.7	-	-	-	-	-	-	-	-	-	-	-
Els accidents no avisen	2.5	-	-	5.3	-	-	-	-	-	-	-	-	-	-	-	-	-	-	-
D'aquí a uns segons/minuts, cauré/cediré...	2.1	-	-	4.4	-	-	-	1.6	-	-	-	-	-	-	-	-	-	-	-
Una biga, una biga a punt de caure	.4	-	-	.9	-	-	-	-	-	-	-	-	-	-	-	-	-	-	-
Una bastida, una bastida a punt de caure	1.1	-	-	2.3	-	-	-	-	-	-	-	-	-	-	-	-	-	-	-
Una caldera a punt d'explotar	1.5	-	-	1.8	-	-	-	10.5	-	-	-	-	-	-	-	-	-	6.8	-
Una rasa a punt de cedir	1.6	-	-	3.3	-	-	-	-	-	-	-	-	-	-	-	-	-	-	-
Una canonada que reventarà	.4	-	-	.9	-	-	-	-	-	-	-	-	-	-	-	-	-	-	-
Situacions de risc, accidents a punt de passar	.3	-	-	.6	-	-	-	-	-	-	-	-	-	-	-	-	-	-	-
Un empresari, directiu	.8	4.3	-	.5	-	-	-	-	-	-	-	-	-	-	-	-	-	-	-
Accidents laborals	.3	-	-	.6	-	-	-	-	-	-	-	-	-	-	-	-	-	-	-
Situacions d'incompliment de mesures de seguretat	.5	4.3	-	-	-	-	-	-	-	-	-	-	-	-	-	-	-	-	-
Obres, construcció, grues	.1	-	-	-	3.9	-	-	-	-	-	-	-	-	-	-	-	-	-	-
S'han de prendre mesures per evitar els accidents	.5	-	-	-	-	-	-	-	-	-	-	-	-	-	-	-	-	11.9	-
S'ha de prestar atenció als accidents	.5	-	-	1.0	-	-	-	-	-	-	-	-	-	-	-	-	-	-	-
Es parla de prevenció, de seguretat a la feina	2.0	-	-	1.8	-	5.3	-	1.6	-	-	-	-	-	-	-	-	-	6.8	-
Mesures de seguretat	.3	-	-	-	-	-	-	-	-	-	-	-	-	6.1	-	-	-	-	-
Normes de seguretat, compliment de la llei	1.1	2.5	33.3	-	-	-	3.5	-	-	-	-	-	-	-	-	-	-	-	-
Casc, posar-se el casc	1.0	-	-	.4	-	1.8	7.5	-	-	-	-	-	-	-	-	-	-	-	-
La seguretat és responsabilitat de tothom	1.0	3.6	-	.6	-	1.6	-	-	-	-	-	-	-	-	-	-	-	-	-
Dirigit a l'empresari, és el responsable	1.5	-	-	2.1	-	-	-	-	-	-	-	-	-	10.7	-	-	-	-	-
La responsabilitat és d'empresaris i treballadors	2.7	8.7	-	1.8	-	-	11.0	-	-	-	-	-	-	-	-	-	-	-	-
Responsabilitats en els accidents	1.1	4.3	-	1.1	-	-	-	-	-	-	-	-	-	-	-	-	-	-	-
Hi ha molts accidents, xifres, dades	.7	2.3	-	.9	-	-	-	-	-	-	-	-	-	-	-	-	-	-	-
A la feina no te la juguis	.5	-	-	-	-	-	7.5	-	-	-	-	-	-	-	-	-	-	-	-
Buenos días; 365 días	1.1	3.6	-	-	-	4.2	-	-	-	-	-	-	-	-	-	-	-	-	-
Altres	3.9	1.0	-	5.6	-	3.5	-	-	-	-	-	-	10.7	-	-	-	-	-	-
No sap	72.3	67.2	66.7	65.8	96.1	85.4	74.0	82.1	100.0	-	-	-	72.5	100.0	-	-	81.3	100.0	-
No contesta	.3	2.5	-	-	-	-	-	-	-	-	-	-	-	-	-	-	-	-	-

ENQUESTA CAMPANYA DE PREVENCIÓ DE RISCOS LABORALS

	CANAL DE TELEVISIÓ MÉS HABITUAL																		
	TOTAL	TVE1	TVE2	TV3	CANAL 33	TELE 5	ANTENA 3	CUATRO	LA SEXTA	TD8	BTV	3/24	ALTR. AUT. LOCAL	TDT DIGI. SAT.	ES- TRAN- GERS	ALTRES	CAP	NS	NC
TOTAL SENSE PONDERAR	2600	274	27	1088	32	373	336	134	52	2	3	4	11	123	34	2	2	99	4
TOTAL PONDERAT	2600	284	27	988	36	406	350	151	58	2	4	3	10	133	32	2	1	107	5
P12-B.2. A MÉS D'AQUEST ANUNCI, EN RECORDA ALGUN ALTRE? QUÈ ES DEIA?																			
Base: No es refereix a la campanya	19	3	0	11	0	3	0	0	0	0	0	0	0	2	0	0	0	0	0
Altres	1.8	-	-	3.1	-	-	-	-	-	-	-	-	-	-	-	-	-	-	-
Cap més	98.2	100.0	-	96.9	-	100.0	-	-	-	-	-	-	-	100.0	-	-	-	-	-

	CANAL DE TELEVISIÓ MÉS HABITUAL																		
	TOTAL	TVE1	TVE2	TV3	CANAL 33	TELE 5	ANTENA 3	CUATRO	LA SEXTA	TD8	BTV	3/24	ALTR. AUT. LOCAL	TDT DIGI. SAT.	ES-TRAN-GERS ALTRES	CAP	NS	NC	
TOTAL SENSE PONDERAR	2600	274	27	1088	32	373	336	134	52	2	3	4	11	123	34	2	2	99	4
TOTAL PONDERAT	2600	284	27	988	36	406	350	151	58	2	4	3	10	133	32	2	1	107	5
P12-C.1. ARA ENS REFERIREM A LA PUBLICITAT REALITZADA EN ELS ÚLTIMS MESOS PER LES ADMINISTRACIONS PÚBLIQUES SOBRE ACCIDENTS LABORALS ALS DIARIS I/O REVISTES. RECORDA QUÈ ES VEIA?																			
Base: Ha vist publicitat a diaris i/o revistes	451	60	6	209	4	67	41	20	9	0	2	1	2	14	5	0	0	13	0
A la feina cap risc	3.6	2.1	-	4.7	-	1.9	-	7.5	13.9	-	-	-	-	-	-	-	-	9.6	-
Els accidents no avisen	1.3	-	-	2.3	-	-	-	-	-	-	-	-	-	-	-	-	-	9.6	-
D'aquí a uns segons/minuts, cauré/cediré...	.1	-	-	-	-	.8	-	-	-	-	-	-	-	-	-	-	-	-	-
Una biga, una biga a punt de caure	.3	-	-	-	-	-	-	-	-	-	-	-	-	-	-	-	-	9.6	-
Una bastida, una bastida a punt de caure	1.1	-	-	2.4	-	-	-	-	-	-	-	-	-	-	-	-	-	-	-
Un cable/corda trencat, a punt de trencar-se	.9	2.1	-	1.3	-	-	-	-	-	-	-	-	-	-	-	-	-	-	-
Una rasa a punt de cedir	.2	-	-	.3	-	-	-	-	-	-	-	-	-	-	-	-	-	-	-
Situacions de risc, accidents a punt de passar	.8	-	-	1.3	22.1	-	-	-	-	-	-	-	-	-	-	-	-	-	-
Accidents laborals	2.3	-	-	1.4	-	5.6	-	-	-	-	100.0	-	81.7	6.3	-	-	-	-	-
Un treballador que cau o a punt de caure	.6	2.5	-	-	-	-	-	-	-	-	-	-	-	-	-	-	-	9.6	-
Un treballador s'enganxa la mà a una màquina	.3	-	-	.7	-	-	-	-	-	-	-	-	-	-	-	-	-	-	-
Morts, dipòsit de cadàvers	.8	-	-	1.1	-	-	-	-	-	-	-	-	-	-	-	-	-	9.6	-
Situacions d'incompliment de mesures de seguretat	.8	1.3	15.3	-	-	1.9	1.9	-	-	-	-	-	-	-	-	-	-	-	-
Treballadors, obrers	.4	-	-	.8	-	-	-	-	-	-	-	-	-	-	-	-	-	-	-
Obres, construcció, grues	2.3	2.1	-	2.1	-	1.9	7.2	-	6.2	-	-	-	-	-	-	-	-	-	-
S'han de prendre mesures per evitar els accidents	.9	2.5	-	1.3	-	-	-	-	-	-	-	-	-	-	-	-	-	-	-
S'ha de prestar atenció als accidents	.7	-	-	.8	-	-	3.7	-	-	-	-	-	-	-	-	-	-	-	-
Es parla de prevenció, de seguretat a la feina	2.9	3.7	-	1.6	-	4.5	3.7	3.9	6.2	-	-	-	18.3	9.1	-	-	-	-	-
Mesures de seguretat	2.4	2.1	-	.1	-	8.8	5.0	7.5	-	-	-	-	-	-	-	-	-	-	-
Normes de seguretat, compliment de la llei	.2	-	-	.4	-	-	-	-	-	-	-	-	-	-	-	-	-	-	-
Casc, posar-se el casc	6.2	1.4	-	5.2	-	9.1	6.8	19.9	6.2	-	-	-	-	9.8	-	-	-	9.6	-
La seguretat és responsabilitat de tothom	.3	-	-	-	-	-	3.1	-	-	-	-	-	-	-	-	-	-	-	-
Dirigit a l'empresari, és el responsable	.5	-	-	.7	-	-	1.7	-	-	-	-	-	-	-	-	-	-	-	-
La responsabilitat és d'empresaris i treballadors	.9	-	-	.7	42.6	1.9	-	-	-	-	-	-	-	-	-	-	-	-	-
Responsabilitats en els accidents	.5	1.4	-	-	-	-	-	-	-	-	-	-	-	-	-	-	-	9.6	-
Hi ha molts accidents, xifres, dades	.9	-	-	1.8	-	.5	-	-	-	-	-	-	-	-	-	-	-	-	-
Els accidents es poden evitar	.3	-	-	.7	-	-	-	-	-	-	-	-	-	-	-	-	-	-	-
A la feina no te la juguis	1.0	-	-	.7	-	-	7.4	-	-	-	-	-	-	-	-	-	-	-	-

	CANAL DE TELEVISIÓ MÉS HABITUAL																		
	TOTAL	TVE1	TVE2	TV3	CANAL 33	TELE 5	ANTENA 3	CUATRO	LA SEXTA	TD8	BTV	3/24	ALTR. AUT. LOCAL	TDI DIGI. SAT.	ES- TRAN- GERS ALTRES	CAP	NS	NC	
TOTAL SENSE PONDERAR	2600	274	27	1088	32	373	336	134	52	2	3	4	11	123	34	2	2	99	4
TOTAL PONDERAT	2600	284	27	988	36	406	350	151	58	2	4	3	10	133	32	2	1	107	5
P12-C.1. ARA ENS REFERIREM A LA PUBLICITAT REALITZADA EN ELS ÚLTIMS MESOS PER LES ADMINISTRACIONS PÚBLIQUES SOBRE ACCIDENTS LABORALS ALS DIARIS I/O REVISTES. RECORDA QUÈ ES VEIA?																			
Base: Ha vist publicitat a diaris i/o revistes	451	60	6	209	4	67	41	20	9	0	2	1	2	14	5	0	0	13	0
Buenos días; 365 días	.6	-	-	-	-	-	3.1	-	-	-	-	-	-	9.1	-	-	-	-	-
Altres	2.6	2.4	-	2.0	-	1.3	3.1	12.4	-	-	-	-	-	11.0	-	-	-	-	-
No sap	65.7	77.0	84.7	67.1	35.3	66.0	57.1	48.8	73.7	-	-	100.0	-	54.6	100.0	-	-	51.8	-
No contesta	.3	1.4	-	.3	-	-	-	-	-	-	-	-	-	-	-	-	-	-	-

ENQUESTA CAMPANYA DE PREVENCIÓ DE RISCOS LABORALS

	CANAL DE TELEVISIÓ MÉS HABITUAL																		
	TOTAL	TVE1	TVE2	TV3	CANAL 33	TELE 5	ANTENA 3	CUATRO	LA SEXTA	TD8	BTV	3/24	ALTR. AUT. LOCAL	TDT DIGI. SAT.	ES- TRAN- GERS	ALTRES	CAP	NS	NC
TOTAL SENSE PONDERAR	2600	274	27	1088	32	373	336	134	52	2	3	4	11	123	34	2	2	99	4
TOTAL PONDERAT	2600	284	27	988	36	406	350	151	58	2	4	3	10	133	32	2	1	107	5
P12-C.2. A MÉS D'AQUEST ANUNCI, EN RECORDA ALGUN ALTRE? QUÈ ES VEIA?																			
Base: No es refereix a la campanya	54	4	1	19	0	10	9	4	0	0	2	0	0	5	0	0	0	1	0
Situacions de risc, accidents a punt de passar	2.3	-	-	-	-	-	-	-	-	-	-	-	-	-	-	-	-	100.0	-
Obres, construcció, grues	2.8	-	-	8.0	-	-	-	-	-	-	-	-	-	-	-	-	-	-	-
Casc, posar-se el casc	2.8	-	-	8.0	-	-	-	-	-	-	-	-	-	-	-	-	-	-	-
Hi ha molts accidents, xifres, dades	1.5	-	-	-	-	-	-	22.1	-	-	-	-	-	-	-	-	-	-	-
Altres	2.3	-	-	-	-	-	14.4	-	-	-	-	-	-	-	-	-	-	-	-
Cap més	88.3	100.0	100.0	83.9	-	100.0	85.6	77.9	-	-	100.0	-	-	100.0	-	-	-	-	-

	CANAL DE TELEVISIÓ MÉS HABITUAL																		
	TOTAL	TVE1	TVE2	TV3	CANAL 33	TELE 5	ANTENA 3	CUATRO	LA SEXTA	TD8	BTV	3/24	ALTR. AUT. LOCAL	TDT DIGI. SAT.	ES-TRAN-GERS ALTRES	CAP	NS	NC	
TOTAL SENSE PONDERAR	2600	274	27	1088	32	373	336	134	52	2	3	4	11	123	34	2	2	99	4
TOTAL PONDERAT	2600	284	27	988	36	406	350	151	58	2	4	3	10	133	32	2	1	107	5
P13-A. EN RELACIÓ A AQUESTS ANUNCIS SOBRE ACCIDENTS LABORALS, RECORDA ALGUNA FRASE O ESLÒGAN?																			
Base: Recorda publicitat d'accidents laborals	1874	204	20	836	21	290	212	95	34	2	3	3	6	67	13	2	0	62	4
A la feina cap risc	7.1	3.9	-	11.6	11.3	3.6	1.3	3.6	7.3	-	-	-	-	7.0	-	38.5	-	2.3	-
Els accidents no avisen	3.7	2.2	-	6.0	5.9	1.9	1.4	.2	4.4	-	-	-	-	.2	-	-	-	3.2	42.2
D'aquí a un segons, en uns minuts...	1.4	1.3	-	2.3	-	.5	.4	1.3	-	-	-	-	-	-	-	-	-	-	-
Posa't el casc	1.7	4.0	-	.9	-	2.9	1.1	2.9	-	-	-	-	-	1.9	1.2	-	-	2.0	-
Buenos días	3.1	6.5	4.4	1.4	-	4.1	5.1	5.5	-	-	-	12.9	-	6.7	-	-	-	-	-
La seguretat és cosa de tots	1.7	2.2	7.7	1.4	10.5	1.6	1.3	1.6	-	-	-	12.9	-	2.2	-	-	-	2.4	-
A la feina no te la juguis	1.1	.4	7.7	1.4	7.2	1.0	.4	.9	-	-	-	-	-	-	-	-	-	-	-
Altres	7.7	7.3	3.6	7.7	17.7	3.6	9.7	7.4	-	-	-	26.8	32.1	12.6	-	-	-	17.6	-
No sap	72.1	71.7	76.6	66.8	47.3	80.0	78.7	76.6	88.3	100.0	100.0	47.5	67.9	69.4	98.8	61.5	-	72.5	57.8
No contesta	.4	.4	-	.4	-	.7	.6	-	-	-	-	-	-	-	-	-	-	-	-
P13. EN RELACIÓ A AQUESTS ANUNCIS SOBRE ACCIDENTS LABORALS, RECORDA ALGUNA FRASE O ESLÒGAN?																			
Base: Total mencions	1874	204	20	836	21	290	212	95	34	2	3	3	6	67	13	2	0	62	4
A la feina cap risc	7.3	3.9	-	11.7	11.3	4.1	2.0	3.6	7.3	-	-	-	-	7.0	-	38.5	-	2.3	-
Els accidents no avisen	4.0	2.2	-	6.7	5.9	1.9	1.4	.2	4.4	-	-	-	-	.2	-	-	-	3.2	42.2
D'aquí a un segons, en uns minuts...	1.4	1.3	-	2.3	-	.5	.4	1.3	-	-	-	-	-	-	-	-	-	-	-
Posa't el casc	1.8	4.0	-	.9	-	2.9	1.8	3.5	-	-	-	-	-	1.9	1.2	-	-	2.0	-
Buenos días	3.3	6.5	4.4	1.4	-	4.1	6.4	5.5	-	-	-	12.9	-	6.7	-	-	-	-	-
La seguretat és cosa de tots	1.8	2.2	7.7	1.7	10.5	1.6	1.3	1.6	-	-	-	12.9	-	2.2	-	-	-	2.4	-
A la feina no te la juguis	1.2	.4	7.7	1.4	7.2	1.0	.4	.9	-	-	-	-	-	-	-	-	-	2.0	-
Altres	8.0	7.3	3.6	7.8	24.9	3.8	9.7	7.4	-	-	-	26.8	32.1	16.7	-	-	-	17.6	-
No sap	72.1	71.7	76.6	66.8	47.3	80.0	78.7	76.6	88.3	100.0	100.0	47.5	67.9	69.4	98.8	61.5	-	72.5	57.8
No contesta	.4	.4	-	.4	-	.7	.6	-	-	-	-	-	-	-	-	-	-	-	-

	CANAL DE TELEVISIÓ MÉS HABITUAL																			
	TOTAL	TVE1	TVE2	TV3	CANAL 33	TELE 5	ANTENA 3	CUATRO	LA SEXTA	TD8	BTV	3/24	ALTR. AUT. LOCAL	TDT DIGI. SAT.	ES-TRAN- GERS	ALTRES	CAP	NS	NC	
TOTAL SENSE PONDERAR	2600	274	27	1088	32	373	336	134	52	2	3	4	11	123	34	2	2	99	4	
TOTAL PONDERAT	2600	284	27	988	36	406	350	151	58	2	4	3	10	133	32	2	1	107	5	
P14. RECORDA HAVER VIST, EN ELS ÚLTIMS MESOS, UN ANUNCI A LA TELEVISIÓ EN EL QUAL ES VEUEN DIFERENTS SITUACIONS DE RISC LABORAL (UNA CANONADA A PUNT DE REBENTAR, UNA RASA A PUNT D'ENSORRAR-SE, UNA BASTIDA A PUNT DE CAURE, ETC.) I ON UNA VEU EN OFF RECORDAVA QUE ELS ACCIDENTS NO AVISEN?																				
Base: Total	2600	284	27	988	36	406	350	151	58	2	4	3	10	133	32	2	1	107	5	
Sí	50.9	45.1	55.1	72.2	60.0	37.2	38.8	34.2	39.2	27.0	35.4	74.3	27.7	28.8	11.7	61.5	-	27.4	100.0	
No	47.4	53.1	44.9	25.9	40.0	61.1	59.6	63.7	60.8	73.0	64.6	25.7	72.3	69.1	88.3	38.5	100.0	71.7	-	
No sap	1.7	1.8	-	1.9	-	1.7	1.6	2.1	-	-	-	-	-	2.1	-	-	-	.8	-	
No contesta	.0	-	-	-	-	-	-	-	-	-	-	-	-	-	-	-	-	.1	-	
P14-A. RECORDA SI HI APAREIXIA LA FIGURA D'UN EMPRESARI?																				
Base: Recorda anunci de televisió	1324	128	15	713	21	151	136	52	23	1	2	2	3	38	4	1	0	29	5	
Sí	52.7	48.0	27.7	61.5	64.5	36.2	37.2	34.0	70.0	100.0	-	36.1	55.0	52.8	37.3	-	-	50.7	29.7	
No	37.2	41.5	66.6	27.7	32.2	52.7	51.5	58.2	30.0	-	100.0	-	45.0	42.5	62.7	100.0	-	43.9	40.7	
No sap	10.2	10.5	5.7	10.8	3.3	11.2	11.2	7.8	-	-	-	63.9	-	4.7	-	-	-	5.4	29.7	
P14-B. A QUINS CANALS DE TELEVISIÓ HA VIST AQUEST ANUNCI?																				
Base: Recorda anunci de televisió	1324	128	15	713	21	151	136	52	23	1	2	2	3	38	4	1	0	29	5	
TVE1	19.7	65.6	29.7	11.1	26.5	19.0	24.9	15.1	16.9	-	-	-	20.4	25.9	-	100.0	-	1.9	29.7	
TVE2	2.3	4.9	18.3	1.6	-	1.0	3.9	-	-	-	-	-	-	3.3	-	-	-	-	29.7	
TV3	50.7	20.8	11.7	76.9	39.5	13.8	18.0	26.0	20.3	100.0	100.0	100.0	-	35.1	33.1	-	-	2.4	59.3	
Canal 33	2.1	2.8	4.7	1.8	7.8	1.5	3.4	2.0	-	-	-	-	-	3.3	-	-	-	-	-	
Tele 5	16.9	18.3	3.7	6.1	-	61.0	29.8	16.7	14.6	-	100.0	-	67.3	16.1	-	-	-	9.5	-	
Antena 3	12.8	18.3	-	4.5	-	21.1	46.8	10.3	25.7	-	-	-	55.0	11.4	39.9	-	-	-	-	
Cuatro	2.2	1.2	5.7	1.4	-	3.0	3.5	14.6	-	-	-	-	-	-	-	-	-	-	-	
La Sexta	1.0	1.3	-	.6	-	1.6	-	-	21.2	-	-	-	-	-	-	-	-	-	-	
TD8	.2	-	-	.2	-	.5	-	-	-	-	-	-	-	-	-	-	-	-	-	
BTV	.1	-	-	-	-	-	-	2.4	-	-	-	-	-	-	-	-	-	-	-	
Altres	.8	-	-	.2	-	1.0	-	.7	5.5	-	-	-	12.3	10.1	-	-	-	4.3	-	
Tots	1.5	2.3	-	.9	-	1.5	1.5	-	13.3	-	-	-	-	-	-	-	-	10.3	-	
No sap	19.3	13.4	40.6	15.6	44.3	17.9	19.1	43.5	14.3	-	-	-	12.3	26.8	27.0	-	-	68.7	11.0	
No contesta	.2	-	10.0	-	-	-	-	-	-	-	-	-	-	-	-	-	-	3.0	-	
P14-C. PENSANT EN AQUEST ANUNCI, A VOSTÈ LI VA AGRADAR?																				
Base: Recorda anunci de televisió	1324	128	15	713	21	151	136	52	23	1	2	2	3	38	4	1	0	29	5	
Sí	83.2	86.5	81.2	84.6	80.1	83.4	84.6	70.2	88.2	100.0	100.0	100.0	100.0	59.3	33.1	-	-	81.4	100.0	
No	11.7	8.5	2.2	10.6	19.9	10.2	13.1	16.2	11.8	-	-	-	-	33.2	62.7	100.0	-	12.1	-	
No sap	5.0	4.0	16.6	4.7	-	6.3	2.4	13.6	-	-	-	-	-	7.6	4.2	-	-	6.5	-	
No contesta	.2	1.0	-	.1	-	-	-	-	-	-	-	-	-	-	-	-	-	-	-	

	CANAL DE TELEVISIÓ MÉS HABITUAL																		
	TOTAL	TVE1	TVE2	TV3	CANAL 33	TELE 5	ANTENA 3	CUATRO	LA SEXTA	TD8	BTB	3/24	ALTR. AUT. LOCAL	TDT DIGI. SAT.	ES- TRAN- GERS	ALTRES	CAP	NS	NC
TOTAL SENSE PONDERAR	2600	274	27	1088	32	373	336	134	52	2	3	4	11	123	34	2	2	99	4
TOTAL PONDERAT	2600	284	27	988	36	406	350	151	58	2	4	3	10	133	32	2	1	107	5
P14-D. CREU QUE CRIDAVA L'ATENCIÓ DE LA GENT QUAN EL VEIA A LA TELEVISIÓ?																			
Base: Recorda anunci de televisió	1324	128	15	713	21	151	136	52	23	1	2	2	3	38	4	1	0	29	5
Sí	80.4	84.4	64.0	82.4	59.0	77.1	84.7	69.0	76.1	100.0	-	100.0	100.0	71.5	81.3	100.0	-	68.3	100.0
No	15.5	11.2	32.2	13.5	41.0	16.8	13.0	28.2	17.3	-	100.0	-	-	28.5	18.7	-	-	19.7	-
No sap	4.1	4.4	3.7	4.2	-	6.1	2.2	2.8	6.6	-	-	-	-	-	-	-	-	12.0	-
P14-E. AQUEST ANUNCI VA AUGMENTAR LA SEVA PREOCUPACIÓ PER LA PREVENCIÓ DELS ACCIDENTS LABORALS?																			
Base: Recorda anunci de televisió	1324	128	15	713	21	151	136	52	23	1	2	2	3	38	4	1	0	29	5
Sí	47.3	66.0	55.8	42.9	38.5	51.2	55.5	39.1	61.2	100.0	-	-	100.0	37.5	77.2	-	-	24.8	70.3
No	50.4	31.3	44.2	55.0	61.5	47.8	40.4	57.4	30.1	-	100.0	100.0	-	62.5	22.8	100.0	-	70.0	29.7
No sap	2.1	2.6	-	1.9	-	1.0	3.1	3.5	8.6	-	-	-	-	-	-	-	-	5.1	-
No contesta	.2	-	-	.2	-	-	.9	-	-	-	-	-	-	-	-	-	-	-	-
P14-F. CREU QUE ÉS ÚTIL PER SENSIBILITZAR SOBRE LA PREVENCIÓ DELS ACCIDENTS LABORALS?																			
Base: Recorda anunci de televisió	1324	128	15	713	21	151	136	52	23	1	2	2	3	38	4	1	0	29	5
Sí	84.5	93.0	74.3	83.8	62.7	86.3	88.0	79.0	81.2	100.0	-	36.1	100.0	74.5	100.0	100.0	-	87.3	100.0
No	13.1	3.7	25.7	13.9	34.0	10.9	10.6	15.1	12.2	-	100.0	63.9	-	25.5	-	-	-	12.7	-
No sap	2.4	3.3	-	2.3	3.3	2.8	1.4	5.9	6.6	-	-	-	-	-	-	-	-	-	-

CANAL DE TELEVISIÓ MÉS HABITUAL																			
TOTAL	TVE1	TVE2	TV3	CANAL 33	TELE 5	ANTENA 3	CUATRO	LA SEXTA	TD8	BTV	3/24	ALTR. LOCAL	TDT DIGI. SAT.	ES-TRANS GERS	ALTRES	CAP	NS	NC	
TOTAL SENSE PONDERAR	2600	274	27	1088	32	373	336	134	52	2	3	4	11	123	34	2	2	99	4
TOTAL PONDERAT	2600	284	27	988	36	406	350	151	58	2	4	3	10	133	32	2	1	107	5
P15. RECORDA HAVER SENTIT, EN ELS ÚLTIMS MESOS, UN ANUNCI A LA RÀDIO EN EL QUAL S'ENUMERAVEN DIFERENTS SITUACIONS DE RISC LABORAL (UN CALDERA A PUNT DE REBENTAR, UNA RASA A PUNT D'ENSORRAR-SE, UNA BASTIDA A PUNT DE CAURE, ETC.) I ON UNA VEU EN OFF RECORDAVA QUE ELS ACCIDENTS NO AVISEN?																			
Base: Escolta la ràdio	1517	159	19	646	24	220	168	95	22	2	0	2	7	75	14	0	1	63	3
Sí	14.6	10.0	24.2	19.9	7.1	12.5	10.6	6.6	15.3	-	-	14.8	-	10.7	10.9	-	-	7.8	50.0
No	82.8	87.1	75.8	76.2	92.9	87.1	88.1	92.8	84.7	100.0	-	85.2	100.0	85.6	89.1	-	100.0	87.8	50.0
No sap	2.5	2.9	-	3.9	-	.4	1.3	.6	-	-	-	-	-	3.7	-	-	-	4.4	-
No contesta	.0	-	-	.0	-	-	-	-	-	-	-	-	-	-	-	-	-	-	-
Base: Total	2600	284	27	988	36	406	350	151	58	2	4	3	10	133	32	2	1	107	5
Sí	8.5	5.6	16.5	13.0	4.7	6.8	5.1	4.1	5.8	-	-	12.9	-	6.0	4.7	-	-	4.6	29.7
No	48.3	48.6	51.9	49.9	61.1	47.3	42.1	58.4	32.3	73.0	-	74.3	67.0	48.3	38.1	-	41.6	51.6	29.7
No escolta la ràdio	41.6	44.2	31.6	34.6	34.2	45.8	52.2	37.1	61.9	27.0	100.0	12.9	33.0	43.6	57.3	100.0	58.4	41.2	40.7
No sap	1.5	1.6	-	2.5	-	.2	.6	.4	-	-	-	-	-	2.1	-	-	-	2.6	-
No contesta	.0	-	-	.0	-	-	-	-	-	-	-	-	-	-	-	-	-	-	-
P15-A. A QUINES EMISSORES DE RÀDIO L'HA SENTIT?																			
Base: Recorda anunci de ràdio	222	16	5	128	2	28	18	6	3	0	0	0	0	8	2	0	0	5	2
Catalunya Ràdio	30.5	-	-	48.4	-	5.4	-	2.5	-	-	-	-	-	30.7	-	-	-	24.4	-
Catalunya Informació	2.3	9.5	-	2.3	-	-	-	-	-	-	-	-	-	-	-	-	-	14.3	-
Cadena SER	18.7	31.4	100.0	10.0	90.5	22.4	4.9	59.4	-	-	-	-	-	48.6	-	-	-	30.6	100.0
Onda Cero	6.7	10.5	-	3.5	-	8.6	29.8	13.9	-	-	-	-	-	-	-	-	-	-	-
RAC 1	18.9	-	-	28.4	-	-	8.5	16.4	-	-	-	100.0	-	30.7	-	-	-	-	-
RAC 105	4.4	-	-	7.5	-	-	-	-	-	-	-	-	-	-	-	-	-	-	-
Cadena COPE	4.6	-	33.3	2.1	-	16.4	8.5	-	-	-	-	-	-	-	-	-	-	-	-
Altres	18.6	27.3	-	10.5	9.5	36.2	41.3	24.2	20.9	-	-	-	-	28.7	-	-	-	-	100.0
Totes	.7	-	-	1.2	-	-	-	-	-	-	-	-	-	-	-	-	-	-	-
No sap	11.7	21.2	-	6.9	-	13.8	24.0	-	79.1	-	-	-	-	-	100.0	-	-	30.6	-
P15-B. PENSANT EN AQUEST ANUNCI, A VOSTÈ LI VA AGRADAR?																			
Base: Recorda anunci de ràdio	222	16	5	128	2	28	18	6	3	0	0	0	0	8	2	0	0	5	2
Sí	83.2	92.1	100.0	85.1	100.0	77.1	78.2	79.9	100.0	-	-	-	-	87.2	100.0	-	-	48.2	-
No	13.0	7.9	-	10.1	-	22.9	21.8	-	-	-	-	-	-	12.8	-	-	-	37.5	100.0
No sap	3.8	-	-	4.8	-	-	-	20.1	-	-	-	100.0	-	-	-	-	-	14.3	-

	CANAL DE TELEVISIÓ MÉS HABITUAL																		
	TOTAL	TVE1	TVE2	TV3	CANAL 33	TELE 5	ANTENA 3	CUATRO	LA SEXTA	TD8	BTV	3/24	ALTR. AUT. LOCAL	TDT DIGI. SAT.	ES- TRAN- GERS	ALTRES	CAP	NS	NC
TOTAL SENSE PONDERAR	2600	274	27	1088	32	373	336	134	52	2	3	4	11	123	34	2	2	99	4
TOTAL PONDERAT	2600	284	27	988	36	406	350	151	58	2	4	3	10	133	32	2	1	107	5
P15-C. CREU QUE CRIDAVA L'ATENCIÓ DE LA GENT QUAN EL SENTIA A LA RÀDIO?																			
Base: Recorda anunci de ràdio	222	16	5	128	2	28	18	6	3	0	0	0	0	8	2	0	0	5	2
Sí	74.7	92.1	100.0	77.8	100.0	73.6	58.1	49.6	79.1	-	-	100.0	-	68.3	-	-	-	55.1	-
No	21.0	-	-	19.0	-	24.4	41.9	16.4	20.9	-	-	-	-	31.7	-	-	-	44.9	100.0
No sap	4.3	7.9	-	3.2	-	2.0	-	34.0	-	-	-	-	-	-	100.0	-	-	-	-
P15-D. AQUEST ANUNCI VA AUGMENTAR LA SEVA PREOCUPACIÓ PER LA PREVENCIÓ DELS ACCIDENTS LABORALS?																			
Base: Recorda anunci de ràdio	222	16	5	128	2	28	18	6	3	0	0	0	0	8	2	0	0	5	2
Sí	48.7	63.5	33.3	48.1	100.0	41.9	55.1	49.6	79.1	-	-	-	-	52.6	100.0	-	-	-	-
No	48.9	36.5	66.7	47.7	-	58.1	44.9	50.4	20.9	-	-	100.0	-	47.4	-	-	-	100.0	100.0
No sap	2.4	-	-	4.2	-	-	-	-	-	-	-	-	-	-	-	-	-	-	-
P15-E. CREU QUE ÉS ÚTIL PER SENSIBILITZAR SOBRE LA PREVENCIÓ DELS ACCIDENTS LABORALS?																			
Base: Recorda anunci de ràdio	222	16	5	128	2	28	18	6	3	0	0	0	0	8	2	0	0	5	2
Sí	87.7	100.0	100.0	85.3	9.5	100.0	86.7	100.0	100.0	-	-	100.0	-	89.2	100.0	-	-	55.1	-
No	11.0	-	-	12.3	90.5	-	13.3	-	-	-	-	-	-	10.8	-	-	-	44.9	100.0
No sap	1.4	-	-	2.3	-	-	-	-	-	-	-	-	-	-	-	-	-	-	-

	CANAL DE TELEVISIÓ MÉS HABITUAL																		
	TOTAL	TVE1	TVE2	TV3	CANAL 33	TELE 5	ANTENA 3	CUATRO	LA SEXTA	TD8	BTV	3/24	ALTR. AUT. LOCAL	TDT DIGI. SAT.	ES-TRAN- GERS ALTRES	CAP	NS	NC	
TOTAL SENSE PONDERAR	2600	274	27	1088	32	373	336	134	52	2	3	4	11	123	34	2	2	99	4
TOTAL PONDERAT	2600	284	27	988	36	406	350	151	58	2	4	3	10	133	32	2	1	107	5
P16. RECORDA HAVER SENTIT A PARLAR EN ELS ÚLTIMS MESOS D'UNA IMATGE PUBLICITÀRIA CONTRA ELS ACCIDENTS LABORALS SITUADA A L'ESTACIÓ DE PLAÇA ESPANYA DELS FGC DE BARCELONA ON APAREIXIA LA IMATGE D'UN DIPÒSIT DE CADÀVERS?																			
Base: Total	2600	284	27	988	36	406	350	151	58	2	4	3	10	133	32	2	1	107	5
Sí	12.3	12.7	23.3	15.5	8.4	8.7	8.0	9.2	14.4	-	-	87.1	52.4	6.5	9.0	-	-	12.3	89.0
No	86.9	86.3	76.7	83.7	88.1	90.5	91.1	90.8	85.6	100.0	100.0	12.9	47.6	93.5	91.0	100.0	100.0	86.3	11.0
No sap	.7	1.0	-	.8	-	.8	.9	-	-	-	-	-	-	-	-	-	-	1.4	-
No contesta	.0	-	-	-	3.5	-	-	-	-	-	-	-	-	-	-	-	-	-	-
P16-A. A VOSTÈ LI VA AGRADAR AQUESTA IDEA?																			
Base: Recorda haver-ne sentit parlar	321	36	6	153	3	35	28	14	8	0	0	2	5	9	3	0	0	13	5
Sí	61.8	54.0	80.4	58.5	49.7	81.6	71.1	48.6	58.5	-	-	100.0	71.0	44.7	42.9	-	-	72.4	33.3
No	31.5	41.6	19.6	35.3	50.3	14.2	24.4	14.9	26.5	-	-	-	29.0	37.7	57.1	-	-	27.6	66.7
No sap	6.2	4.4	-	5.6	-	4.3	4.5	30.8	15.0	-	-	-	-	17.6	-	-	-	-	-
No contesta	.5	-	-	.6	-	-	-	5.7	-	-	-	-	-	-	-	-	-	-	-
P16-B. CREU QUE CRIDAVA L'ATENCIÓ DE LA GENT QUAN EL VEIA O EN SENTIA A PARLAR?																			
Base: Recorda haver-ne sentit parlar	321	36	6	153	3	35	28	14	8	0	0	2	5	9	3	0	0	13	5
Sí	92.8	75.6	100.0	96.9	100.0	95.7	87.6	89.1	100.0	-	-	100.0	100.0	100.0	48.3	-	-	88.5	100.0
No	4.8	16.4	-	2.5	-	4.3	4.5	10.9	-	-	-	-	-	-	-	-	-	11.5	-
No sap	2.3	8.0	-	.5	-	-	7.9	-	-	-	-	-	-	-	51.7	-	-	-	-
No contesta	.0	-	-	.1	-	-	-	-	-	-	-	-	-	-	-	-	-	-	-
P16-C. AQUESTA PUBLICITAT VA AUGMENTAR LA SEVA PREOCCUPACIÓ PER LA PREVENCIÓ DELS ACCIDENTS LABORALS?																			
Base: Recorda haver-ne sentit parlar	321	36	6	153	3	35	28	14	8	0	0	2	5	9	3	0	0	13	5
Sí	46.1	65.1	33.1	36.8	100.0	52.1	68.5	19.9	63.1	-	-	-	100.0	14.6	48.3	-	-	48.5	66.7
No	52.5	34.9	66.9	61.6	-	43.6	31.5	80.1	28.5	-	-	100.0	-	85.4	51.7	-	-	51.5	33.3
No sap	1.4	-	-	1.5	-	4.3	-	-	8.5	-	-	-	-	-	-	-	-	-	-
No contesta	.0	-	-	.1	-	-	-	-	-	-	-	-	-	-	-	-	-	-	-

	CANAL DE TELEVISIÓ MÉS HABITUAL																		
	TOTAL	TVE1	TVE2	TV3	CANAL 33	TELE 5	ANTENA 3	CUATRO	LA SEXTA	TD8	BTV	3/24	ALTR. AUT. LOCAL	TDT DIGI. SAT.	ES- TRAN- GERS ALTRES	CAP	NS	NC	
TOTAL SENSE PONDERAR	2600	274	27	1088	32	373	336	134	52	2	3	4	11	123	34	2	2	99	4
TOTAL PONDERAT	2600	284	27	988	36	406	350	151	58	2	4	3	10	133	32	2	1	107	5
P16-D. CREU QUE VA SER ÚTIL PER SENSIBILITZAR SOBRE LA PREVENCIÓ DELS ACCIDENTS LABORALS?																			
Base: Recorda haver-ne sentit parlar	321	36	6	153	3	35	28	14	8	0	0	2	5	9	3	0	0	13	5
Sí	73.1	70.1	80.4	68.7	73.8	84.6	84.6	68.5	81.9	-	-	45.5	100.0	72.4	100.0	-	-	51.5	100.0
No	19.5	17.4	19.6	23.3	26.2	15.4	8.9	20.6	-	-	-	54.5	-	27.6	-	-	-	30.5	-
No sap	7.2	12.5	-	7.5	-	-	6.5	10.9	18.1	-	-	-	-	-	-	-	-	18.1	-
No contesta	.2	-	-	.5	-	-	-	-	-	-	-	-	-	-	-	-	-	-	-

	CANAL DE TELEVISIÓ MÉS HABITUAL																		
	TOTAL	TVE1	TVE2	TV3	CANAL 33	TELE 5	ANTENA 3	CUATRO	LA SEXTA	TD8	BTV	3/24	ALTR. AUT. LOCAL	TDT DIGI. SAT.	ES-TRAN-GERS ALTRES	CAP	NS	NC	
TOTAL SENSE PONDERAR	2600	274	27	1088	32	373	336	134	52	2	3	4	11	123	34	2	2	99	4
TOTAL PONDERAT	2600	284	27	988	36	406	350	151	58	2	4	3	10	133	32	2	1	107	5
P17. EN RELACIÓ A AQUESTS ANUNCIS SOBRE ACCIDENTS LABORALS (INDEPENDENTMENT DE SI SÓN A LA TELEVISIÓ, A LA RÀDIO, A LA PREMSA O A QUALSEVOL ALTRE MITJÀ), VOSTÈ QUÈ HI TROBA A FALTAR? QUÈ MILLORARIA?																			
Base: Recorda anunci i/o imatge publicitària	1469	145	18	751	22	181	154	64	26	1	2	3	6	47	7	1	0	37	5
Suaus, moderats	.8	-	-	.7	-	1.2	1.1	-	2.7	-	-	-	-	-	-	-	-	4.1	-
Més directe, més impactant, més fort	10.2	5.7	3.1	8.1	19.3	17.9	13.4	17.9	13.8	-	-	-	-	7.1	-	-	-	8.5	29.7
Més real, casos reals, testimonis	3.9	5.0	-	3.7	6.8	5.1	2.8	4.3	3.3	-	-	12.9	-	5.9	-	-	-	-	-
Avisar dels perills i com prevenir-los	1.3	.5	-	1.4	-	2.2	.5	2.3	4.8	-	-	-	-	-	-	-	-	-	-
Ensenyar les conseqüències dels accidents	1.0	-	-	1.2	-	.5	.6	.2	5.8	-	-	-	-	3.2	-	-	-	3.4	-
Les conseqüències familiars, plors, tocar la fibra sensible	.6	-	-	.6	6.8	1.5	-	-	-	-	-	-	-	-	-	-	-	-	-
Comparar abans i després de l'accident	.2	-	-	.1	-	-	-	2.3	-	-	-	-	-	-	-	-	-	-	-
Dirigits a tots els sectors d'activitat	1.2	-	-	1.5	-	1.4	.8	4.3	-	-	-	-	-	-	-	-	-	-	-
Dirigits als treballadors, avisar-los	1.2	1.0	8.5	1.2	-	-	2.6	1.1	-	-	-	-	-	-	18.0	-	-	-	-
Recomanar prudència, responsabilitat, fixar-s'hi	1.2	1.5	-	1.6	-	.9	-	-	-	-	-	26.8	-	-	-	-	-	3.4	-
Dirigir-los tant als empresaris com als treballadors	.8	2.4	-	1.2	-	-	-	-	-	-	-	-	-	-	-	-	-	-	-
Dirigits als empresaris, que han de complir les normes	5.3	9.4	8.5	4.2	6.8	6.2	3.4	5.6	3.3	-	-	-	5.9	11.9	-	-	-	6.7	-
Donar una altra imatge de l'empresari	.7	-	-	1.0	-	-	.5	-	-	-	-	-	-	2.7	-	-	-	4.1	-
Explicar les sancions que es poden imposar als empresaris	.3	-	-	.3	-	.4	-	-	-	-	-	-	-	3.2	-	-	-	-	-
Inspeccions, controls, multes	1.2	2.2	-	1.4	-	1.1	.5	1.9	-	-	-	-	-	-	-	-	-	-	-
Mesures de seguretat, insistir en la prevenció	2.5	6.7	-	1.4	3.9	2.8	3.8	4.7	2.1	-	-	-	-	1.7	-	-	-	-	-
Sensibilitzar la gent, a la societat	1.3	2.1	-	.7	-	.4	3.7	2.3	3.0	100.0	-	-	-	1.9	-	-	-	-	-
Que és cosa de tots	.7	1.0	-	1.0	-	.8	-	-	-	-	-	-	-	-	-	-	-	-	-
Ensenyar accidents	1.1	2.1	7.0	1.1	-	2.0	-	-	-	-	-	-	-	-	-	-	-	-	-
Situacions concretes, perills concrets	.5	-	-	.6	13.6	.5	-	-	-	-	-	-	-	-	-	-	-	-	-
Millorar el missatge, les imatges, la veu en off	2.1	.5	.9	2.5	-	1.7	1.0	4.7	-	-	-	-	9.7	4.0	-	-	-	4.1	-
Més varietat, originalitat, que cridin l'atenció	.7	.5	-	.5	5.6	-	.6	.9	-	-	-	-	-	3.2	-	-	-	4.1	-
Donar dades, estadístiques d'accidents	.5	1.0	-	.5	-	-	1.0	-	-	-	-	-	-	-	-	-	-	-	-
Informar, insistir en la formació	1.6	4.6	1.9	1.0	-	.2	2.3	2.3	-	-	100.0	-	-	1.5	21.7	-	-	-	-

	CANAL DE TELEVISIÓ MÉS HABITUAL																		
	TOTAL	TVE1	TVE2	TV3	CANAL 33	TELE 5	ANTENA 3	CUATRO	LA SEXTA	TD8	BTV	3/24	ALTR. AUT. LOCAL	TDT DIGI. SAT.	ES- TRAN- GERS ALTRES	CAP	NS	NC	
TOTAL SENSE PONDERAR	2600	274	27	1088	32	373	336	134	52	2	3	4	11	123	34	2	2	99	4
TOTAL PONDERAT	2600	284	27	988	36	406	350	151	58	2	4	3	10	133	32	2	1	107	5
P17. EN RELACIÓ A AQUESTS ANUNCIS SOBRE ACCIDENTS LABORALS (INDEPENDENTMENT DE SI SÓN A LA TELEVISIÓ, A LA RÀDIO, A LA PREMSA O A QUALSEVOL ALTRE MITJÀ), VOSTÈ QUÈ HI TROBA A FALTAR? QUÈ MILLORARIA?																			
Base: Recorda anunci i/o imatge publicitària	1469	145	18	751	22	181	154	64	26	1	2	3	6	47	7	1	0	37	5
Compromís de les Administracions, polítics	.6	-	-	1.0	-	-	-	-	-	-	-	-	-	-	-	-	-	4.1	-
Fer més anuncis, més campanyes	7.4	7.4	11.9	7.8	6.8	6.7	9.8	4.7	6.9	-	-	-	-	4.4	2.3	100.0	-	1.5	-
Res, ja estan bé com estan	8.8	7.6	4.0	8.8	9.5	11.6	10.1	6.9	8.5	-	-	-	-	9.6	-	-	-	3.4	-
Els anuncis no serveixen, no n'hi ha prou	2.4	4.0	-	2.4	-	2.6	1.0	2.3	-	-	-	-	26.2	5.9	-	-	-	.9	-
Buscar altres formes per sensibilitzar	1.2	2.3	8.5	1.0	-	.9	1.8	-	-	-	-	-	-	-	-	-	-	-	-
Altres	2.7	3.2	-	2.3	6.8	3.8	2.1	-	4.8	-	-	-	26.2	1.9	-	-	-	4.9	-
No sap	35.6	29.1	45.9	38.7	14.2	26.8	36.7	29.9	40.9	-	-	60.4	32.1	31.8	58.1	-	-	46.7	70.3
No contesta	.3	-	-	.3	-	.8	-	1.2	-	-	-	-	-	-	-	-	-	-	-

	CANAL DE TELEVISIÓ MÉS HABITUAL																		
	TOTAL	TVE1	TVE2	TV3	CANAL 33	TELE 5	ANTENA 3	CUATRO	LA SEXTA	TD8	BTV	3/24	ALTR. AUT. LOCAL	TDT DIGI. SAT.	ES-TRAN-GERS ALTRES	CAP	NS	NC	
TOTAL SENSE PONDERAR	2600	274	27	1088	32	373	336	134	52	2	3	4	11	123	34	2	2	99	4
TOTAL PONDERAT	2600	284	27	988	36	406	350	151	58	2	4	3	10	133	32	2	1	107	5
P18. RECORDA DE QUINA ENTITAT EREN AQUESTS ANUNCIS? QUI ELS FEIA?																			
Base: Recorda anunci i/o imatge publicitària	1469	145	18	751	22	181	154	64	26	1	2	3	6	47	7	1	0	37	5
Administració central / Govern d'Espanya (Ministeris, etc.)	17.7	17.6	17.1	13.4	19.3	27.4	25.6	16.3	8.2	-	-	-	52.4	23.9	-	-	-	21.1	59.3
Generalitat de Catalunya	21.4	12.5	4.8	29.3	26.3	11.4	11.5	20.6	6.0	100.0	-	74.3	-	24.3	-	-	-	4.1	-
Departament de Treball de la Generalitat	6.4	7.8	8.5	6.4	17.1	5.7	7.0	3.9	10.6	-	-	-	-	1.9	18.0	-	-	-	-
Altres departaments de la Generalitat de Catalunya	.2	-	-	.3	-	-	-	-	-	-	-	-	-	-	-	-	-	.9	-
Ajuntament de Barcelona	.2	-	-	.2	-	-	-	-	-	-	-	-	-	2.7	-	-	-	-	-
Altres	.1	-	-	.1	-	-	-	-	2.1	-	-	-	5.9	-	-	-	-	-	-
No sap	54.0	62.2	69.6	50.1	37.4	55.5	56.0	59.1	73.1	-	100.0	25.7	41.8	47.3	82.0	100.0	-	73.8	40.7
No contesta	.1	-	-	.2	-	-	-	-	-	-	-	-	-	-	-	-	-	-	-
P18-A. I CONCRETAMENT, DE QUIN DEPARTAMENT O CONSELLERIA DE LA GENERALITAT EREN?																			
Base: Ha esmentat Generalitat de Catalunya	314	18	1	220	6	21	18	13	2	1	0	2	0	11	0	0	0	2	0
Treball	62.5	62.7	100.0	64.5	40.7	56.7	41.7	69.5	-	-	-	100.0	-	67.1	-	-	-	100.0	-
Presidència	.4	-	-	-	21.4	-	-	-	-	-	-	-	-	-	-	-	-	-	-
Acció Social i Ciutadana	1.2	6.9	-	1.1	-	-	-	-	-	-	-	-	-	-	-	-	-	-	-
Economia i Finances	.2	-	-	.4	-	-	-	-	-	-	-	-	-	-	-	-	-	-	-
Governació i Administracions Públiques	.9	-	-	.6	-	-	-	-	-	-	-	-	-	13.3	-	-	-	-	-
Interior, Relacions Institucionals i Participació	2.4	-	-	1.7	-	4.2	17.0	-	-	-	-	-	-	-	-	-	-	-	-
Medi Ambient i Habitatge	.4	-	-	.6	-	-	-	-	-	-	-	-	-	-	-	-	-	-	-
Política Territorial i Obres Públiques	.8	-	-	.5	-	-	-	11.4	-	-	-	-	-	-	-	-	-	-	-
Salut	1.1	-	-	1.6	-	-	-	-	-	-	-	-	-	-	-	-	-	-	-
No sap	30.0	30.4	-	29.1	37.9	39.1	41.3	19.1	100.0	100.0	-	-	-	19.6	-	-	-	-	-

	CANAL DE TELEVISIÓ MÉS HABITUAL																		
	TOTAL	TVE1	TVE2	TV3	CANAL 33	TELE 5	ANTENA 3	CUATRO	LA SEXTA	TD8	BTV	3/24	ALTR. AUT. LOCAL	TDT DIGI. SAT.	ES- TRAN- GERS	ALTRES	CAP	NS	NC
TOTAL SENSE PONDERAR	2600	274	27	1088	32	373	336	134	52	2	3	4	11	123	34	2	2	99	4
TOTAL PONDERAT	2600	284	27	988	36	406	350	151	58	2	4	3	10	133	32	2	1	107	5
ENTITAT REALITZADORA DELS ANUNCIS																			
Base: Recorda anunci i/o imatge publicitària	1469	145	18	751	22	181	154	64	26	1	2	3	6	47	7	1	0	37	5
Administració central / Govern d'Espanya (Ministeris, etc.)	17.7	17.6	17.1	13.4	19.3	27.4	25.6	16.3	8.2	-	-	-	52.4	23.9	-	-	-	21.1	59.3
Generalitat de Catalunya	6.4	3.8	-	8.5	10.0	4.4	4.7	3.9	6.0	100.0	-	-	-	4.8	-	-	-	-	-
Departament de Treball de la Generalitat	19.7	15.6	13.3	25.4	27.8	12.1	11.8	18.3	10.6	-	-	74.3	-	18.2	18.0	-	-	4.1	-
Altres departaments de la Generalitat de Catalunya	1.8	.9	-	2.1	5.6	.5	2.0	2.3	-	-	-	-	-	3.2	-	-	-	.9	-
Ajuntament de Barcelona	.2	-	-	.2	-	-	-	-	-	-	-	-	-	2.7	-	-	-	-	-
Altres	.1	-	-	.1	-	-	-	-	2.1	-	-	-	5.9	-	-	-	-	-	-
No sap	54.0	62.2	69.6	50.1	37.4	55.5	56.0	59.1	73.1	-	100.0	25.7	41.8	47.3	82.0	100.0	-	73.8	40.7
No contesta	.1	-	-	.2	-	-	-	-	-	-	-	-	-	-	-	-	-	-	-

CANAL DE TELEVISIÓ MÉS HABITUAL

	TOTAL	TVE1	TVE2	TV3	CANAL 33	TELE 5	ANTENA 3	CUATRO	LA SEXTA	TD8	BTV	3/24	ALTR. AUT. LOCAL	TDT DIGI. SAT.	ES-TRAN-GERS ALTRES	CAP	NS	NC	
TOTAL SENSE PONDERAR	2600	274	27	1088	32	373	336	134	52	2	3	4	11	123	34	2	2	99	4
TOTAL PONDERAT	2600	284	27	988	36	406	350	151	58	2	4	3	10	133	32	2	1	107	5

P19. ARA LI LLEGIRÉ UN SEGUIT DE FRASES RELACIONADES AMB AQUESTS ANUNCIS. M'AGRADARIA QUE VOSTÈ EM DIGUÉS SI HI ESTÀ TOTALMENT D'ACORD, D'ACORD, NI D'ACORD NI EN DESACORD, EN DESACORD O TOTALMENT EN DESACORD:

P19-A. INDIQUEN QUE ELS ACCIDENTS LABORALS ES PODEN EVITAR

Base: Recorda anunci i/o imatge publicitària	1469	145	18	751	22	181	154	64	26	1	2	3	6	47	7	1	0	37	5
Totalment d'acord	26.7	24.9	24.4	26.7	42.7	29.6	26.1	28.4	21.2	-	-	26.8	26.2	17.0	24.0	-	-	23.5	59.3
D'acord	65.2	66.6	70.8	65.6	43.7	64.8	67.6	61.8	71.0	-	100.0	60.4	47.6	57.9	54.3	100.0	-	73.1	40.7
Ni d'acord ni en desacord	3.7	2.7	-	3.9	13.6	2.9	1.7	7.5	3.0	100.0	-	-	-	8.7	-	-	-	-	-
En desacord	3.6	3.8	4.8	3.1	-	1.9	4.2	2.3	4.8	-	-	12.9	26.2	11.3	21.7	-	-	3.4	-
Totalment en desacord	.3	-	-	.3	-	-	.5	-	-	-	-	-	-	1.9	-	-	-	-	-
No sap	.6	2.0	-	.4	-	.8	-	-	-	-	-	-	-	3.2	-	-	-	-	-

P19-B. INDIQUEN QUE EL PRINCIPAL RESPONSABLE DE LA SEGURETAT EN EL TREBALL ÉS L'EMPRESARI

Base: Recorda anunci i/o imatge publicitària	1469	145	18	751	22	181	154	64	26	1	2	3	6	47	7	1	0	37	5
Totalment d'acord	13.6	16.2	13.3	11.9	32.8	16.1	13.0	18.5	8.5	-	-	47.5	26.2	15.5	-	-	-	12.0	-
D'acord	36.0	39.5	35.7	36.0	20.7	34.6	43.1	22.0	42.9	-	100.0	-	5.9	30.6	63.6	100.0	-	31.5	59.3
Ni d'acord ni en desacord	13.2	12.5	7.0	14.4	13.9	12.5	11.4	12.4	9.0	-	-	-	26.2	11.6	31.8	-	-	12.6	-
En desacord	32.4	27.0	36.9	33.0	32.7	29.9	30.2	40.8	39.6	100.0	-	25.7	41.8	39.1	4.5	-	-	35.7	40.7
Totalment en desacord	3.6	2.5	7.0	3.8	-	5.6	2.3	3.6	-	-	-	26.8	-	-	-	-	-	8.2	-
No sap	1.1	2.3	-	1.0	-	1.3	-	2.8	-	-	-	-	-	3.2	-	-	-	-	-

P19-C. EXPLIQUEN ALGUNA COSA NOVA

Base: Recorda anunci i/o imatge publicitària	1469	145	18	751	22	181	154	64	26	1	2	3	6	47	7	1	0	37	5
Totalment d'acord	4.5	3.8	-	5.8	6.8	2.2	4.2	2.3	-	-	-	-	-	3.2	-	-	-	5.8	-
D'acord	25.4	35.2	30.7	22.1	27.0	28.9	31.3	13.4	26.0	-	-	-	73.8	24.6	2.3	-	-	24.4	70.3
Ni d'acord ni en desacord	7.9	5.0	9.3	9.0	6.8	6.3	8.8	4.9	10.6	-	-	-	-	8.1	-	-	-	7.5	-
En desacord	52.9	48.9	42.9	54.0	52.7	53.9	45.8	66.2	57.6	100.0	100.0	100.0	26.2	50.4	73.8	100.0	-	52.1	-
Totalment en desacord	7.4	4.5	14.0	6.7	6.8	7.6	9.8	9.5	5.8	-	-	-	-	13.7	-	-	-	8.2	29.7
No sap	2.0	2.7	3.1	2.3	-	1.1	.1	3.7	-	-	-	-	-	-	24.0	-	-	1.9	-
No contesta	.0	-	-	.1	-	-	-	-	-	-	-	-	-	-	-	-	-	-	-

	CANAL DE TELEVISIÓ MÉS HABITUAL																		
	TOTAL	TVE1	TVE2	TV3	CANAL 33	TELE 5	ANTENA 3	CUATRO	LA SEXTA	TD8	BTV	3/24	ALTR. AUT. LOCAL	TDT DIGI. SAT.	ES-TRAN-GERS	ALTRES	CAP	NS	NC
TOTAL SENSE PONDERAR	2600	274	27	1088	32	373	336	134	52	2	3	4	11	123	34	2	2	99	4
TOTAL PONDERAT	2600	284	27	988	36	406	350	151	58	2	4	3	10	133	32	2	1	107	5
P19-D. ES DIRIGEIXEN ALS TREBALLADORS																			
Base: Recorda anunci i/o imatge publicitària	1469	145	18	751	22	181	154	64	26	1	2	3	6	47	7	1	0	37	5
Totalment d'acord	14.8	14.6	22.2	14.0	19.2	11.4	16.5	23.0	17.0	-	-	12.9	58.2	13.7	2.3	-	-	15.8	29.7
D'acord	58.5	56.4	61.4	56.8	76.9	65.3	62.5	54.7	52.5	100.0	100.0	60.4	41.8	55.0	55.8	100.0	-	55.4	59.3
Ni d'acord ni en desacord	8.7	9.0	.9	9.9	-	5.8	8.8	5.8	5.7	-	-	-	-	16.1	-	-	-	9.5	-
En desacord	15.9	17.2	7.1	16.9	-	16.4	12.2	15.6	24.7	-	-	-	-	13.3	41.9	-	-	14.6	11.0
Totalment en desacord	1.0	.9	-	1.5	-	-	-	.9	-	-	-	26.8	-	1.9	-	-	-	-	-
No sap	1.1	2.0	8.5	1.0	3.9	1.2	-	-	-	-	-	-	-	-	-	-	-	4.7	-
P19-E. ES DIRIGEIXEN A LA SOCIETAT EN GENERAL																			
Base: Recorda anunci i/o imatge publicitària	1469	145	18	751	22	181	154	64	26	1	2	3	6	47	7	1	0	37	5
Totalment d'acord	24.4	24.7	6.7	24.3	35.5	24.8	22.4	30.6	30.9	-	-	26.8	26.2	19.6	24.0	-	-	21.3	59.3
D'acord	62.8	58.5	90.1	63.0	54.2	63.0	69.1	52.5	69.1	100.0	-	73.2	67.9	62.6	52.1	100.0	-	59.9	40.7
Ni d'acord ni en desacord	4.2	2.9	-	5.2	-	3.8	2.0	4.3	-	-	-	-	-	6.8	-	-	-	5.8	-
En desacord	6.9	11.6	3.1	6.3	3.5	6.6	6.4	5.6	-	-	100.0	-	5.9	11.0	2.3	-	-	8.8	-
Totalment en desacord	.6	-	-	.3	6.8	-	-	7.0	-	-	-	-	-	-	-	-	-	-	-
No sap	1.1	2.3	-	.8	-	1.7	.1	-	-	-	-	-	-	-	21.7	-	-	4.3	-
P19-F. ES DIRIGEIXEN ALS EMPRESARIS																			
Base: Recorda anunci i/o imatge publicitària	1469	145	18	751	22	181	154	64	26	1	2	3	6	47	7	1	0	37	5
Totalment d'acord	14.7	16.0	6.7	15.0	27.1	15.7	12.2	12.3	19.1	-	-	-	-	15.1	10.1	-	-	10.9	29.7
D'acord	49.4	54.9	56.5	51.9	51.6	38.9	53.0	42.6	38.6	-	100.0	100.0	47.6	30.7	68.2	-	-	48.3	29.7
Ni d'acord ni en desacord	8.8	8.9	.9	9.5	3.2	6.3	9.4	4.1	11.5	-	-	-	26.2	7.6	-	-	-	14.0	29.7
En desacord	24.2	15.9	35.8	21.0	18.1	36.2	22.3	35.4	30.9	100.0	-	-	26.2	41.5	-	100.0	-	26.8	11.0
Totalment en desacord	1.8	2.0	-	1.7	-	1.3	3.0	2.9	-	-	-	-	-	5.1	-	-	-	-	-
No sap	1.1	2.3	-	.9	-	1.7	.1	2.8	-	-	-	-	-	-	21.7	-	-	-	-
P19-G. ES DIRIGEIXEN ALS DIRECTIUS																			
Base: Recorda anunci i/o imatge publicitària	1469	145	18	751	22	181	154	64	26	1	2	3	6	47	7	1	0	37	5
Totalment d'acord	10.6	11.9	6.7	10.6	16.7	9.6	7.6	14.5	14.3	-	-	-	-	17.3	-	-	-	5.3	29.7
D'acord	46.8	50.0	45.8	49.7	52.9	37.1	49.4	32.7	34.4	-	100.0	87.1	73.8	26.0	46.5	100.0	-	58.2	40.7
Ni d'acord ni en desacord	9.4	9.2	-	9.4	20.4	9.6	9.6	12.9	5.7	-	-	-	-	7.1	-	-	-	11.7	-
En desacord	28.3	24.7	47.4	25.4	10.0	36.5	30.3	31.0	38.6	100.0	-	12.9	26.2	46.4	31.8	-	-	20.7	29.7
Totalment en desacord	2.9	1.7	-	3.0	-	5.0	1.5	3.7	2.1	-	-	-	-	3.2	-	-	-	4.1	-
No sap	2.0	2.5	-	1.9	-	2.1	1.5	5.2	4.8	-	-	-	-	-	21.7	-	-	-	-

	CANAL DE TELEVISIÓ MÉS HABITUAL																		
	TOTAL	TVE1	TVE2	TV3	CANAL 33	TELE 5	ANTENA 3	CUATRO	LA SEXTA	TD8	BTV	3/24	ALTR. AUT. LOCAL	TDT DIGI. SAT.	ES-TRAN- GERS ALTRES	CAP	NS	NC	
TOTAL SENSE PONDERAR	2600	274	27	1088	32	373	336	134	52	2	3	4	11	123	34	2	2	99	4
TOTAL PONDERAT	2600	284	27	988	36	406	350	151	58	2	4	3	10	133	32	2	1	107	5
P19-H. SÓN MASSA SUAUS, HAURIEN DE SER MÉS DIRECTES, FORTS, AMB ACCIDENTS MÉS GREUS, QUE IMPACTESSIN MÉS																			
Base: Recorda anunci i/o imatge publicitària	1469	145	18	751	22	181	154	64	26	1	2	3	6	47	7	1	0	37	5
Totalment d'acord	17.9	20.1	26.8	13.4	42.1	27.2	16.8	21.8	29.0	-	-	12.9	58.2	27.8	-	-	-	9.1	29.7
D'acord	34.2	36.5	26.5	32.4	24.2	39.6	45.8	31.4	30.8	-	100.0	39.6	41.8	22.0	45.7	-	-	17.5	-
Ni d'acord ni en desacord	11.0	6.3	15.5	12.8	10.7	8.0	8.9	11.1	-	-	-	47.5	-	8.3	39.7	-	-	23.1	-
En desacord	31.7	30.4	24.3	35.5	16.2	23.1	24.6	28.0	40.2	100.0	-	-	-	34.0	14.7	100.0	-	43.9	70.3
Totalment en desacord	4.4	4.8	7.0	5.1	6.8	2.0	3.4	4.4	-	-	-	-	-	7.8	-	-	-	4.1	-
No sap	.7	1.9	-	.7	-	-	.5	3.2	-	-	-	-	-	-	-	-	-	-	-
No contesta	.1	-	-	-	-	-	-	-	-	-	-	-	-	-	-	-	-	2.4	-
P19-I. FOMENTEN EL DEBAT SOCIAL SOBRE LA SEGURETAT EN EL TREBALL																			
Base: Recorda anunci i/o imatge publicitària	1469	145	18	751	22	181	154	64	26	1	2	3	6	47	7	1	0	37	5
Totalment d'acord	16.1	21.2	1.9	16.0	20.4	17.5	14.2	15.0	11.8	-	-	-	52.4	9.7	21.7	-	-	10.9	29.7
D'acord	55.7	52.0	74.2	54.8	53.7	55.7	68.2	48.3	51.9	-	100.0	39.6	41.8	53.4	47.9	100.0	-	48.2	59.3
Ni d'acord ni en desacord	7.8	8.6	15.5	9.2	8.8	6.2	2.8	2.8	11.6	100.0	-	-	5.9	8.7	-	-	-	7.0	-
En desacord	16.1	11.9	8.5	15.9	10.3	16.8	10.3	27.9	24.7	-	-	60.4	-	23.7	30.4	-	-	26.4	11.0
Totalment en desacord	1.8	.6	-	1.5	-	1.3	3.5	4.1	-	-	-	-	-	4.5	-	-	-	4.1	-
No sap	2.5	5.6	-	2.6	6.8	2.5	1.0	1.9	-	-	-	-	-	-	-	-	-	3.3	-
P19-J. EL QUE DIUEN SOBRE LA PREVENCIÓ DELS ACCIDENTS LABORALS ÉS REAL																			
Base: Recorda anunci i/o imatge publicitària	1469	145	18	751	22	181	154	64	26	1	2	3	6	47	7	1	0	37	5
Totalment d'acord	26.6	24.3	17.4	28.3	37.8	25.6	24.6	29.7	22.4	-	-	26.8	32.1	18.1	21.7	-	-	19.2	59.3
D'acord	62.7	66.7	75.6	62.4	39.4	62.1	63.5	58.0	74.6	100.0	100.0	73.2	67.9	60.7	78.3	100.0	-	57.2	40.7
Ni d'acord ni en desacord	4.6	6.5	7.0	4.2	12.4	4.8	4.2	6.7	3.0	-	-	-	-	3.7	-	-	-	2.4	-
En desacord	4.5	1.1	-	3.7	3.5	5.1	6.1	5.5	-	-	-	-	-	17.4	-	-	-	12.9	-
Totalment en desacord	.5	-	-	.7	6.8	.4	-	-	-	-	-	-	-	-	-	-	-	-	-
No sap	1.1	1.4	-	.6	-	2.0	1.5	-	-	-	-	-	-	-	-	-	-	8.4	-

	CANAL DE TELEVISIÓ MÉS HABITUAL																		
	TOTAL	TVE1	TVE2	TV3	CANAL 33	TELE 5	ANTENA 3	CUATRO	LA SEXTA	TD8	BTV	3/24	ALTR. AUT. LOCAL	TDT DIGI. SAT.	ES-TRAN-GERS ALTRES	CAP	NS	NC	
TOTAL SENSE PONDERAR	2600	274	27	1088	32	373	336	134	52	2	3	4	11	123	34	2	2	99	4
TOTAL PONDERAT	2600	284	27	988	36	406	350	151	58	2	4	3	10	133	32	2	1	107	5
P20. VOSTÈ QUÈ CREU QUE HAURIA D'APARÈIXER EN UN ANUNCI DE TELEVISIÓ DIRIGIT A LA PREVENCIÓ DELS ACCIDENTS LABORALS PERQUÈ FOS EFECTIU? QUÈ S'HI HAURIA DE DIR?																			
Base: Total	2600	284	27	988	36	406	350	151	58	2	4	3	10	133	32	2	1	107	5
Suaus, moderats	.8	1.7	-	1.0	-	.3	-	1.0	-	-	-	-	-	1.1	-	-	-	2.5	-
Més directe, més impactant, més fort	8.8	5.6	5.5	8.0	5.9	9.6	9.5	14.8	13.2	-	-	-	-	14.6	5.8	-	-	5.7	-
Més real, casos reals, testimonis	7.8	7.9	.6	7.6	7.8	10.1	7.2	8.2	5.3	-	-	60.4	-	8.1	2.4	-	-	5.6	29.7
Avisar dels perills i com prevenir-los	2.1	3.1	-	1.5	-	1.4	4.2	2.4	-	-	35.4	-	-	2.4	4.7	-	-	.7	-
Ensenyar les conseqüències dels accidents	3.0	2.0	5.1	4.0	-	3.6	1.4	3.4	1.4	-	-	-	15.2	1.9	-	-	-	1.9	-
Les conseqüències familiars, plors, tocar la fibra sensible	1.3	1.5	4.6	.9	12.7	1.8	.9	.8	1.4	-	-	-	3.4	1.1	-	-	-	-	-
Comparar abans i després, amb i sense mesures de seguretat	.3	-	-	.3	-	.4	.5	1.0	-	-	-	-	-	-	-	-	-	-	-
Dirigits a tots els sectors d'activitat	.7	.4	-	1.0	-	.3	1.2	-	-	-	-	-	7.9	-	-	-	-	-	-
Dirigits als treballadors, avisar-los	2.1	2.8	-	2.1	2.0	1.8	1.6	1.0	-	-	-	26.8	-	3.2	9.8	-	-	1.5	-
El treballador exigint seguretat a l'empresari	.7	.5	-	.8	-	.6	-	2.0	1.0	-	-	-	-	1.1	-	-	-	1.2	-
Recomanar prudència, responsabilitat, fixar-s'hi	1.6	.9	-	1.5	-	1.5	2.6	.8	-	-	-	-	-	3.1	8.5	-	-	1.2	-
Et pot passar a tu, t'hi jugues la vida	1.9	1.6	-	2.4	4.7	1.4	1.7	2.5	3.6	-	-	-	-	1.6	-	-	-	.1	-
Que no es begui alcohol a l'hora de treballar	.3	.5	-	.2	-	.6	.0	.9	-	-	-	-	-	-	-	-	-	-	-
Dirigir-los tant als empresaris com als treballadors	2.2	2.2	6.7	2.6	12.7	1.5	1.1	3.9	-	-	-	-	-	.8	-	-	-	1.4	-
Dirigits als empresaris, que han de complir les normes	3.6	3.6	3.2	2.9	-	4.0	3.7	5.5	2.7	-	-	-	-	4.2	3.9	61.5	58.4	5.8	-
Empresaris en situació de risc, patint un accident	.3	-	-	.4	-	.4	.8	-	-	-	-	-	-	-	-	-	-	-	-
Empresaris a la presó	.7	-	-	.8	-	1.1	-	1.8	-	-	-	-	-	.9	-	-	-	1.2	-
Explicar les sancions que es poden imposar als empresaris	1.0	1.0	2.0	.8	1.6	1.7	1.1	.8	-	-	-	-	-	1.1	-	-	-	-	-
Inspeccions, controls, multes	1.2	1.6	4.6	1.4	-	1.8	.5	-	2.6	-	-	-	-	.3	-	-	41.6	1.2	-
Mesures de seguretat, insistir en la prevenció	3.6	8.1	-	2.4	-	5.1	4.2	1.7	2.6	-	-	-	5.6	2.7	-	-	-	3.7	-
Insistir en la llei, en la normativa	1.2	2.0	-	1.5	-	1.0	.4	.2	2.2	-	-	-	-	2.5	-	-	-	-	-
Sensibilitzar la gent, a la societat	.9	.7	7.1	1.1	-	.8	1.3	1.0	-	-	-	-	-	-	-	-	-	-	-
Que és cosa de tots	1.6	2.4	5.5	2.7	4.2	.2	.3	.6	2.2	-	-	-	-	-	-	-	-	1.2	-
Ensenyar accidents	3.1	3.5	-	2.8	-	5.5	2.2	4.5	7.2	-	-	-	-	.7	.5	-	-	.8	-
Centrar-se en les imatges	.7	-	-	.6	-	1.3	.6	.9	-	-	-	-	-	-	-	-	-	2.6	-

	CANAL DE TELEVISIÓ MÉS HABITUAL																		
	TOTAL	TVE1	TVE2	TV3	CANAL 33	TELE 5	ANTENA 3	CUATRO	LA SEXTA	TD8	BTV	3/24	ALTR. AUT. LOCAL	TDT DIGI. SAT.	ES-TRAN-GERS ALTRES	CAP	NS	NC	
TOTAL SENSE PONDERAR	2600	274	27	1088	32	373	336	134	52	2	3	4	11	123	34	2	2	99	4
TOTAL PONDERAT	2600	284	27	988	36	406	350	151	58	2	4	3	10	133	32	2	1	107	5
P20. VOSTÈ QUÈ CREU QUE HAURIA D'APARÈIXER EN UN ANUNCI DE TELEVISIÓ DIRIGIT A LA PREVENCIÓ DELS ACCIDENTS LABORALS PERQUÈ FOS EFECTIU? QUÈ S'HI HAURIA DE DIR?																			
Base: Total	2600	284	27	988	36	406	350	151	58	2	4	3	10	133	32	2	1	107	5
Donar dades, estadístiques d'accidents	1.3	1.1	4.6	1.7	-	.9	.4	2.6	1.5	-	-	-	-	-	-	-	-	2.6	-
Informar, insistir en la formació	1.6	2.9	10.1	1.1	-	2.5	2.0	-	2.6	-	-	-	-	.9	-	-	-	.3	-
Compromís de les Administracions, polítics	.4	.4	-	.4	-	.3	.4	1.0	-	-	-	-	-	1.1	-	-	-	-	-
Fer més anuncis	1.1	-	4.6	1.0	2.2	1.3	1.6	.8	1.2	27.0	-	-	-	.1	-	-	-	1.4	11.0
Ja estan bé com estan	2.5	2.8	-	3.2	2.4	2.3	2.3	2.8	1.0	-	-	-	-	-	-	-	-	1.4	-
Els anuncis no serveixen, no n'hi ha prou	1.6	1.0	-	1.6	4.2	.6	1.9	1.0	-	-	-	-	-	4.8	-	-	-	4.4	-
Res	.2	.6	-	-	-	-	.9	1.0	-	-	-	-	-	-	-	-	-	-	-
Altres	3.2	3.0	-	3.4	8.4	2.1	2.3	1.9	-	-	29.3	12.9	15.2	4.8	4.7	38.5	-	5.2	-
No sap	36.6	34.5	35.8	36.2	31.3	32.3	40.9	27.7	48.5	73.0	35.4	-	52.7	36.7	59.7	-	-	46.5	59.3
No contesta	.2	-	-	.2	-	.1	.4	1.1	-	-	-	-	-	-	-	-	-	-	-

	CANAL DE TELEVISIÓ MÉS HABITUAL																		
	TOTAL	TVE1	TVE2	TV3	CANAL 33	TELE 5	ANTENA 3	CUATRO	LA SEXTA	TD8	BTV	3/24	ALTR. AUT. LOCAL	TDT DIGI. SAT.	ES-TRAN-GERS ALTRES	CAP	NS	NC	
TOTAL SENSE PONDERAR	2600	274	27	1088	32	373	336	134	52	2	3	4	11	123	34	2	2	99	4
TOTAL PONDERAT	2600	284	27	988	36	406	350	151	58	2	4	3	10	133	32	2	1	107	5
P21. I CONCRETAMENT, ENTRE LES OPCIONS QUE LI LLEGIRÉ A CONTINUACIÓ, QUINA CREU QUE SERIA MILLOR PER FER UN ANUNCI DE TELEVISIÓ SOBRE PREVENCIÓ D'ACCIDENTS LABORALS?																			
Base: Total	2600	284	27	988	36	406	350	151	58	2	4	3	10	133	32	2	1	107	5
Imatges d'empresaris i treballadors i que es parli sobre l'existència de riscos	26.6	26.9	40.2	33.3	38.9	20.5	19.6	20.8	18.8	27.0	-	12.9	33.8	22.4	16.4	-	-	24.8	40.7
Uns treballadors a la feina en situació de risc	15.3	18.1	-	18.4	11.3	13.1	11.0	12.2	22.4	-	29.3	-	8.7	11.2	9.6	61.5	58.4	12.0	29.7
Uns treballadors a la feina que pateixin accidents lleus presentat de forma suau	10.3	9.9	9.1	8.8	4.2	12.5	14.6	11.4	5.8	-	-	-	7.1	12.2	9.5	-	-	6.6	-
Uns treballadors a la feina patint accidents greus o mortals presentat de forma crua i directa	40.4	38.0	41.0	33.0	30.1	48.4	49.6	44.2	45.6	-	70.7	87.1	34.4	44.2	48.2	38.5	-	41.8	29.7
Altres	4.1	3.3	9.7	3.7	2.4	4.2	2.5	6.4	-	73.0	-	-	3.4	9.4	.5	-	41.6	5.4	-
No sap	3.0	3.3	-	2.6	13.1	.9	2.6	4.7	7.4	-	-	-	-	.7	15.9	-	-	8.3	-
No contesta	.3	.4	-	.2	-	.5	-	.4	-	-	-	-	12.6	-	-	-	-	1.2	-
P22. PARLEM ARA DELS ACCIDENTS LABORALS. CONSIDERA QUE ELS ACCIDENTS LABORALS SÓN UN PROBLEMA SOCIAL MOLT, BASTANT, POC O GENS GREU?																			
Base: Total	2600	284	27	988	36	406	350	151	58	2	4	3	10	133	32	2	1	107	5
Molt greu	40.9	45.1	46.1	41.2	47.9	41.0	37.0	37.5	30.2	73.0	-	87.1	42.5	49.0	31.5	38.5	-	37.9	89.0
Bastant greu	53.7	50.9	53.3	54.2	42.4	54.4	56.7	57.2	59.9	27.0	100.0	12.9	44.9	44.6	48.7	61.5	58.4	53.5	11.0
Poc greu	3.8	1.2	.6	3.7	6.2	2.8	4.6	4.4	5.5	-	-	-	-	6.1	18.9	-	41.6	4.6	-
Gens greu	.6	1.8	-	.2	-	.4	1.1	-	1.4	-	-	-	12.6	-	1.0	-	-	1.3	-
No sap	.9	1.0	-	.6	-	1.2	.6	.8	3.1	-	-	-	-	.3	-	-	-	2.7	-
No contesta	.1	-	-	-	3.5	.2	-	-	-	-	-	-	-	-	-	-	-	-	-

	CANAL DE TELEVISIÓ MÉS HABITUAL																		
	TOTAL	TVE1	TVE2	TV3	CANAL 33	TELE 5	ANTENA 3	CUATRO	LA SEXTA	TD8	BTV	3/24	ALTR. AUT. LOCAL	TDT DIGI. SAT.	ES-TRAN-GERS ALTRES	CAP	NS	NC	
TOTAL SENSE PONDERAR	2600	274	27	1088	32	373	336	134	52	2	3	4	11	123	34	2	2	99	4
TOTAL PONDERAT	2600	284	27	988	36	406	350	151	58	2	4	3	10	133	32	2	1	107	5
P23. QUI CREU QUE ÉS EL PRINCIPAL RESPONSABLE DELS ACCIDENTS LABORALS?																			
Base: Total	2600	284	27	988	36	406	350	151	58	2	4	3	10	133	32	2	1	107	5
Els treballadors	11.2	6.4	10.4	10.1	6.2	13.2	13.4	10.7	11.5	-	-	52.5	15.2	12.4	27.6	-	41.6	14.5	-
L'empresari, els directius, encarregats	38.4	37.7	59.8	37.2	37.2	39.2	41.5	43.4	42.0	73.0	35.4	47.5	20.8	33.4	36.7	-	-	32.8	29.7
L'Administració	4.7	6.4	-	4.1	6.6	3.7	5.4	4.6	3.7	-	-	-	27.3	4.2	-	-	-	8.3	-
Empresaris i treballadors	21.8	26.4	11.6	22.8	26.4	23.0	18.7	19.8	13.9	-	-	-	27.6	24.7	5.6	61.5	58.4	13.8	70.3
L'Administració i els empresaris	1.9	4.5	.6	1.4	-	1.7	2.1	.8	-	-	-	-	-	3.2	-	-	-	3.5	-
L'Administració, els treballadors i els empresaris	1.2	1.5	-	2.2	-	.8	.4	-	-	-	-	-	-	-	-	-	-	-	-
Cadascú és responsable de si mateix	1.8	2.1	1.2	1.2	2.4	3.0	2.3	1.1	-	-	29.3	-	-	1.5	.5	-	-	2.7	-
Compartida	.5	.6	5.5	.5	-	.2	.7	.8	1.4	-	-	-	-	-	-	-	-	-	-
La societat, la gent	1.0	.5	2.6	1.2	4.7	.2	1.1	.8	1.2	-	-	-	-	1.4	-	-	-	1.5	-
De tots	6.9	5.6	7.7	8.5	6.2	4.1	4.3	9.1	10.7	-	35.4	-	-	6.5	4.7	38.5	-	9.2	-
Depèn	1.1	.6	-	1.5	-	.9	.3	.8	-	27.0	-	-	-	2.3	-	-	-	1.4	-
El sistema econòmic, laboral	.7	.5	-	.8	4.2	1.1	-	.6	-	-	-	-	-	1.8	2.7	-	-	-	-
Falta de formació, imprudència	1.5	-	-	1.3	-	2.5	1.5	3.1	4.3	-	-	-	-	1.1	2.2	-	-	-	-
Les condicions laborals, precarietat, subcontractació	.9	.2	.6	.8	-	.6	.4	1.0	2.6	-	-	-	-	2.5	4.7	-	-	1.8	-
Falta de prevenció, de control	.6	.6	-	.4	-	1.1	1.1	-	2.6	-	-	-	-	-	-	-	-	.8	-
Les presses	.2	-	-	.3	-	-	.4	-	-	-	-	-	-	-	-	-	-	-	-
Altres	.9	1.8	-	.6	3.5	.9	.4	1.8	-	-	-	-	3.4	1.8	4.7	-	-	-	-
No sap	4.8	4.6	-	5.0	2.6	3.9	6.0	1.4	6.1	-	-	-	5.6	3.1	10.7	-	-	9.7	-
No contesta	.0	-	-	.1	-	-	-	-	-	-	-	-	-	-	-	-	-	-	-
P24. I CONCRETAMENT, ENTRE ELS TREBALLADORS, ELS EMPRESARIS I L'ADMINISTRACIÓ, QUI CREU QUE ÉS MÉS RESPONSABLE?																			
Base: Total	2600	284	27	988	36	406	350	151	58	2	4	3	10	133	32	2	1	107	5
Els treballadors	14.2	11.1	11.3	13.7	9.5	15.2	16.0	16.2	18.3	-	29.3	39.6	22.3	13.0	13.4	-	41.6	15.0	-
Els empresaris	36.1	33.6	41.7	35.6	38.3	35.5	37.6	41.7	38.3	73.0	35.4	47.5	26.1	33.0	34.2	-	-	38.0	59.3
L'Administració	26.7	27.4	28.0	24.6	32.7	29.1	31.2	21.7	26.4	-	-	12.9	48.2	30.1	21.4	61.5	-	23.5	11.0
Tots	17.5	21.2	13.2	21.2	15.3	13.2	10.1	16.4	14.6	27.0	35.4	-	3.4	19.5	15.2	38.5	58.4	16.4	29.7
Altres	2.4	2.8	4.6	1.9	4.2	3.8	2.6	1.0	2.5	-	-	-	-	1.1	2.7	-	-	3.3	-
No sap	3.0	3.9	1.2	3.0	-	3.2	2.5	3.0	-	-	-	-	-	2.7	13.2	-	-	3.7	-
No contesta	.1	-	-	.1	-	-	-	-	-	-	-	-	-	.7	-	-	-	-	-

	CANAL DE TELEVISIÓ MÉS HABITUAL																		
	TOTAL	TVE1	TVE2	TV3	CANAL 33	TELE 5	ANTENA 3	CUATRO	LA SEXTA	TD8	BTV	3/24	ALTR. AUT. LOCAL	TDT DIGI. SAT.	ES-TRAN-GERS	ALTRES	CAP	NS	NC
TOTAL SENSE PONDERAR	2600	274	27	1088	32	373	336	134	52	2	3	4	11	123	34	2	2	99	4
TOTAL PONDERAT	2600	284	27	988	36	406	350	151	58	2	4	3	10	133	32	2	1	107	5
P25. CREU QUE SÓN NECESSÀRIES LES CAMPANYES DE SENSIBILITZACIÓ PER PREVENIR ELS ACCIDENTS A LA FEINA?																			
Base: Total	2600	284	27	988	36	406	350	151	58	2	4	3	10	133	32	2	1	107	5
Sí	91.4	94.8	82.4	92.5	89.6	91.5	94.0	87.5	90.7	27.0	100.0	100.0	87.4	85.0	88.5	100.0	58.4	81.9	100.0
No	7.1	2.4	17.6	6.7	10.4	7.1	4.9	9.9	9.3	-	-	-	12.6	12.7	6.9	-	41.6	15.4	-
Indiferent	.5	.3	-	.5	-	.3	.4	2.6	-	-	-	-	-	-	-	-	-	-	-
No sap	.9	2.5	-	.2	-	1.1	.6	-	-	73.0	-	-	-	2.3	4.7	-	-	2.7	-
No contesta	.0	-	-	.1	-	-	-	-	-	-	-	-	-	-	-	-	-	-	-
P26. I CREU QUE SÓN ÚTILS?																			
Base: Total	2600	284	27	988	36	406	350	151	58	2	4	3	10	133	32	2	1	107	5
Sí	76.6	83.8	70.5	77.4	85.7	75.1	78.6	76.6	81.2	100.0	70.7	39.6	87.4	64.5	65.6	-	58.4	63.5	100.0
No	17.8	11.0	23.9	16.6	14.3	20.3	14.6	22.3	18.8	-	29.3	60.4	12.6	28.6	22.7	100.0	41.6	23.1	-
Indiferent	1.2	.6	-	1.0	-	1.2	3.1	1.0	-	-	-	-	-	-	-	-	-	.7	-
No sap	4.5	4.6	5.5	4.9	-	3.3	3.7	.1	-	-	-	-	-	6.8	11.7	-	-	12.7	-
No contesta	.0	-	-	.0	-	-	-	-	-	-	-	-	-	-	-	-	-	-	-
P27. CREU QUE DE FORMA GENERAL ES COMPLEIX LA LEGISLACIÓ SOBRE RISCOS LABORALS A LES EMPRESES I LLOCS DE TREBALL DE CATALUNYA?																			
Base: Total	2600	284	27	988	36	406	350	151	58	2	4	3	10	133	32	2	1	107	5
Sí	28.8	31.0	21.1	30.3	30.1	24.6	33.0	22.1	24.7	-	-	-	24.2	25.2	38.6	61.5	-	26.7	40.7
No	60.8	58.0	70.0	59.8	62.2	67.4	61.5	63.2	58.5	27.0	100.0	52.5	75.8	61.6	31.3	38.5	58.4	52.0	29.7
No sap	10.4	11.0	9.0	9.9	7.7	7.7	5.5	14.7	16.8	73.0	-	47.5	-	13.2	30.2	-	41.6	21.3	-
No contesta	.1	-	-	-	-	.4	-	-	-	-	-	-	-	-	-	-	-	-	29.7
P28. I CONCRETAMENT A L'EMPRESA ON VOSTÈ TREBALLA ES PRENEN MESURES PER PREVENIR ELS RISCOS LABORALS?																			
Base: Treballa	1679	165	20	654	25	270	196	87	39	1	4	3	5	108	23	2	1	71	4
Sí	78.6	81.5	85.6	81.6	48.8	73.6	80.1	71.6	65.7	100.0	100.0	100.0	83.5	79.9	80.1	100.0	41.6	77.6	100.0
No	14.5	12.8	-	11.0	33.2	19.3	16.6	17.7	20.9	-	-	-	-	17.9	12.5	-	58.4	14.0	-
A la meua empresa no hi ha riscos	6.0	5.6	7.4	6.4	14.9	6.3	2.9	9.9	13.4	-	-	-	16.5	2.2	7.4	-	-	4.5	-
No sap	.6	.2	.8	.9	3.1	.5	.4	.8	-	-	-	-	-	-	-	-	-	-	-
No contesta	.3	-	6.2	-	-	.3	-	-	-	-	-	-	-	-	-	-	-	3.9	-

	CANAL DE TELEVISIÓ MÉS HABITUAL																		
	TOTAL	TVE1	TVE2	TV3	CANAL 33	TELE 5	ANTENA 3	CUATRO	LA SEXTA	TD8	BTV	3/24	ALTR. AUT. LOCAL	TDT DIGI. SAT.	ES-TRAN- GERS ALTRES	CAP	NS	NC	
TOTAL SENSE PONDERAR	2600	274	27	1088	32	373	336	134	52	2	3	4	11	123	34	2	2	99	4
TOTAL PONDERAT	2600	284	27	988	36	406	350	151	58	2	4	3	10	133	32	2	1	107	5
P29. VOSTÈ O ALGUNA PERSONA DEL SEU ENTORN FAMILIAR HA PATIT MAI ALGUN ACCIDENT LABORAL, ENCARA QUE SIGUI LLEU?																			
Base: Total	2600	284	27	988	36	406	350	151	58	2	4	3	10	133	32	2	1	107	5
Sí	47.3	43.0	46.4	44.9	48.4	53.6	49.5	50.6	54.0	73.0	70.7	47.5	64.0	47.2	44.6	61.5	41.6	39.9	29.7
No	52.5	57.0	53.6	54.8	51.6	46.2	50.5	49.4	46.0	27.0	29.3	52.5	36.0	52.8	53.2	38.5	58.4	60.1	40.7
No sap	.2	-	-	.3	-	.2	-	-	-	-	-	-	-	-	2.2	-	-	-	-
No contesta	.1	-	-	-	-	-	-	-	-	-	-	-	-	-	-	-	-	-	29.7
P30. CONSIDERA QUE A LA SEVA ACTIVITAT LABORAL QUOTIDIANA VOSTÈ PERSONALMENT TÉ MOLTES, BASTANTS, POQUES O CAP POSSIBILITAT DE PATIR UN ACCIDENT LABORAL?																			
Base: Treballa	1679	165	20	654	25	270	196	87	39	1	4	3	5	108	23	2	1	71	4
Moltes possibilitats	11.3	11.3	7.8	9.8	15.9	10.1	14.9	7.9	15.6	-	-	-	-	17.3	8.8	-	-	14.5	-
Bastants possibilitats	19.9	19.0	19.5	18.2	8.7	21.6	21.7	25.2	23.2	-	64.6	26.8	-	17.2	15.5	-	58.4	25.4	-
Poques possibilitats	57.8	59.4	59.0	61.0	64.5	59.6	51.8	54.3	54.2	100.0	-	73.2	83.5	53.3	45.5	100.0	41.6	48.1	57.8
Cap possibilitat	10.7	10.2	13.6	10.7	10.9	8.4	10.9	12.6	7.0	-	35.4	-	16.5	12.2	30.1	-	-	9.9	-
No sap	.2	-	-	-	-	.3	.8	-	-	-	-	-	-	-	-	-	-	2.2	-
No contesta	.2	-	-	.2	-	-	-	-	-	-	-	-	-	-	-	-	-	-	42.2
P30-A. I VOSTÈ PERSONALMENT PREN MESURES PER EVITAR PATIR ACCIDENTS LABORALS?																			
Base: Té moltes o bastantes possibilitats	523	50	6	184	6	86	72	29	15	0	3	1	0	37	6	0	1	28	0
Sí	95.6	99.7	100.0	96.0	75.8	97.5	95.7	94.8	90.1	-	100.0	100.0	-	90.3	84.8	-	100.0	95.6	-
No	4.4	.3	-	4.0	24.2	2.5	4.3	5.2	9.9	-	-	-	-	9.7	15.2	-	-	4.4	-

	CANAL DE TELEVISIÓ MÉS HABITUAL																		
	TOTAL	TVE1	TVE2	TV3	CANAL 33	TELE 5	ANTENA 3	CUATRO	LA SEXTA	TD8	BTV	3/24	ALTR. AUT. LOCAL	TDT DIGI. SAT.	ES-TRAN-GERS	ALTRES	CAP	NS	NC
TOTAL SENSE PONDERAR	2600	274	27	1088	32	373	336	134	52	2	3	4	11	123	34	2	2	99	4
TOTAL PONDERAT	2600	284	27	988	36	406	350	151	58	2	4	3	10	133	32	2	1	107	5
P31-A. EM PODRA DIR QUIN CANAL DE TELEVISIÓ MIRA MÉS HABITUALMENT?																			
Base: Total	2600	284	27	988	36	406	350	151	58	2	4	3	10	133	32	2	1	107	5
TVE1	10.9	100.0	-	-	-	-	-	-	-	-	-	-	-	-	-	-	-	-	-
TVE2	1.1	-	100.0	-	-	-	-	-	-	-	-	-	-	-	-	-	-	-	-
TV3	38.0	-	-	100.0	-	-	-	-	-	-	-	-	-	-	-	-	-	-	-
Canal 33	1.4	-	-	-	100.0	-	-	-	-	-	-	-	-	-	-	-	-	-	-
Tele 5	15.6	-	-	-	-	100.0	-	-	-	-	-	-	-	-	-	-	-	-	-
Antena 3	13.5	-	-	-	-	-	100.0	-	-	-	-	-	-	-	-	-	-	-	-
Cuatro	5.8	-	-	-	-	-	-	100.0	-	-	-	-	-	-	-	-	-	-	-
La Sexta	2.2	-	-	-	-	-	-	-	100.0	-	-	-	-	-	-	-	-	-	-
TD8	.1	-	-	-	-	-	-	-	-	100.0	-	-	-	-	-	-	-	-	-
BTV	.2	-	-	-	-	-	-	-	-	-	100.0	-	-	-	-	-	-	-	-
3/24	.1	-	-	-	-	-	-	-	-	-	-	100.0	-	-	-	-	-	-	-
Altres canals autonòmics o locals	.4	-	-	-	-	-	-	-	-	-	-	-	100.0	-	-	-	-	-	-
Canals de TDT, digital, satèl·lit, etc.	5.1	-	-	-	-	-	-	-	-	-	-	-	-	100.0	-	-	-	-	-
Canals estrangers	1.2	-	-	-	-	-	-	-	-	-	-	-	-	-	100.0	-	-	-	-
Altres	.1	-	-	-	-	-	-	-	-	-	-	-	-	-	-	100.0	-	-	-
Cap	.1	-	-	-	-	-	-	-	-	-	-	-	-	-	-	-	100.0	-	-
No sap	4.1	-	-	-	-	-	-	-	-	-	-	-	-	-	-	-	-	100.0	-
No contesta	.2	-	-	-	-	-	-	-	-	-	-	-	-	-	-	-	-	-	100.0
P31-B. I EN SEGON LLOC?																			
Base: Esmenta un canal de televisió	2487	284	27	988	36	406	350	151	58	2	4	3	10	133	32	2	0	0	0
TVE1	10.9	-	12.3	12.6	18.3	10.4	15.7	6.1	17.6	-	35.4	-	15.2	8.4	11.2	61.5	-	-	-
TVE2	3.4	8.0	-	4.0	9.3	2.0	.6	3.2	2.6	73.0	-	-	-	-	-	-	-	-	-
TV3	9.9	22.4	25.2	-	33.6	12.3	15.0	18.5	15.5	27.0	-	39.6	17.8	14.0	7.4	-	-	-	-
Canal 33	6.1	2.2	21.5	12.7	-	.2	1.1	4.6	2.2	-	-	-	-	-	3.9	-	-	-	-
Tele 5	22.8	30.8	13.2	23.4	6.6	-	48.2	28.5	13.5	-	-	-	25.7	13.5	5.1	-	-	-	-
Antena 3	17.3	18.4	-	12.6	-	50.3	-	12.3	23.5	-	-	12.9	28.7	6.5	14.0	-	-	-	-
Cuatro	7.9	2.5	10.1	10.9	5.8	9.3	7.6	-	13.6	-	-	47.5	-	3.0	1.7	-	-	-	-
La Sexta	5.6	5.5	7.5	5.4	9.0	5.2	5.0	15.5	-	-	-	-	-	1.8	-	-	-	-	-
TD8	.4	-	-	.8	-	.4	-	.6	-	-	-	-	-	-	-	-	-	-	-
BTV	.2	.3	-	.5	-	-	-	-	-	-	-	-	-	-	-	-	-	-	-
3/24	.5	-	-	1.1	4.2	-	.4	-	-	-	-	-	-	-	-	-	-	-	-
Altres canals autonòmics o locals	.4	.6	-	.5	-	.4	.2	-	-	-	-	-	.5	-	-	-	-	-	-
Canals de TDT, digital, satèl·lit, etc.	3.8	3.8	-	4.3	4.2	4.8	2.2	4.5	-	-	29.3	-	12.6	-	6.8	-	-	-	-
Canals estrangers	.3	.2	-	.3	-	.1	.8	.1	-	-	-	-	-	1.1	-	-	-	-	-
Cap més	10.5	5.2	10.1	10.8	8.9	4.6	3.3	6.0	11.6	-	35.4	-	-	51.1	49.9	38.5	-	-	-

	CANAL DE TELEVISIÓ MÉS HABITUAL																		
	TOTAL	TVE1	TVE2	TV3	CANAL 33	TELE 5	ANTENA 3	CUATRO	LA SEXTA	TD8	BTV	3/24	ALTR. AUT. LOCAL	TDT DIGI. SAT.	ES-TRAN-GERS ALTRES	CAP	NS	NC	
TOTAL SENSE PONDERAR	2600	274	27	1088	32	373	336	134	52	2	3	4	11	123	34	2	2	99	4
TOTAL PONDERAT	2600	284	27	988	36	406	350	151	58	2	4	3	10	133	32	2	1	107	5
P31. EM PODRIA DIR QUIN CANAL DE TELEVISIÓ MIRA?																			
Base: Total	2600	284	27	988	36	406	350	151	58	2	4	3	10	133	32	2	1	107	5
TVE1	21.3	100.0	12.3	12.6	18.3	10.4	15.7	6.1	17.6	-	35.4	-	15.2	8.4	11.2	61.5	-	-	-
TVE2	4.3	8.0	100.0	4.0	9.3	2.0	.6	3.2	2.6	73.0	-	-	-	-	-	-	-	-	-
TV3	47.5	22.4	25.2	100.0	33.6	12.3	15.0	18.5	15.5	27.0	-	39.6	17.8	14.0	7.4	-	-	-	-
Canal 33	7.2	2.2	21.5	12.7	100.0	.2	1.1	4.6	2.2	-	-	-	-	-	3.9	-	-	-	-
Tele 5	37.4	30.8	13.2	23.4	6.6	100.0	48.2	28.5	13.5	-	-	-	25.7	13.5	5.1	-	-	-	-
Antena 3	30.0	18.4	-	12.6	-	50.3	100.0	12.3	23.5	-	-	12.9	28.7	6.5	14.0	-	-	-	-
Cuatro	13.4	2.5	10.1	10.9	5.8	9.3	7.6	100.0	13.6	-	-	47.5	-	3.0	1.7	-	-	-	-
La Sexta	7.6	5.5	7.5	5.4	9.0	5.2	5.0	15.5	100.0	-	-	-	-	1.8	-	-	-	-	-
TD8	.5	-	-	.8	-	.4	-	.6	-	100.0	-	-	-	-	-	-	-	-	-
BTV	.4	.3	-	.5	-	-	-	-	-	-	100.0	-	-	-	-	-	-	-	-
3/24	.6	-	-	1.1	4.2	-	.4	-	-	-	-	100.0	-	-	-	-	-	-	-
Altres canals autonòmics o locals	.7	.6	-	.5	-	.4	.2	-	-	-	-	-	100.0	.5	-	-	-	-	-
Canals de TDT, digital, satèl·lit, etc.	8.7	3.8	-	4.3	4.2	4.8	2.2	4.5	-	-	29.3	-	12.6	100.0	6.8	-	-	-	-
Canals estrangers	1.5	.2	-	.3	-	.1	.8	.1	-	-	-	-	-	1.1	100.0	-	-	-	-
Altres	.1	-	-	-	-	-	-	-	-	-	-	-	-	-	-	100.0	-	-	-
Cap	.1	-	-	-	-	-	-	-	-	-	-	-	-	-	-	-	100.0	-	-
No sap	4.1	-	-	-	-	-	-	-	-	-	-	-	-	-	-	-	-	100.0	-
No contesta	.2	-	-	-	-	-	-	-	-	-	-	-	-	-	-	-	-	-	100.0

	CANAL DE TELEVISIÓ MÉS HABITUAL																		
	TOTAL	TVE1	TVE2	TV3	CANAL 33	TELE 5	ANTENA 3	CUATRO	LA SEXTA	TD8	BTV	3/24	ALTR. AUT. LOCAL	TDT DIGI. SAT.	ES- TRAN- GERS	ALTRES	CAP	NS	NC
TOTAL SENSE PONDERAR	2600	274	27	1088	32	373	336	134	52	2	3	4	11	123	34	2	2	99	4
TOTAL PONDERAT	2600	284	27	988	36	406	350	151	58	2	4	3	10	133	32	2	1	107	5
P32-A. EM PODRA DIR QUINA EMISSORA DE RÀDIO ESCOLTA MÉS HABITUALMENT?																			
Base: Escolta la ràdio	1517	159	19	646	24	220	168	95	22	2	0	2	7	75	14	0	1	63	3
Catalunya Ràdio	16.7	7.5	8.9	32.1	24.9	2.6	2.2	1.3	5.7	-	-	-	-	8.8	-	-	-	11.2	-
Cadena SER	11.9	11.7	21.4	9.1	19.2	16.0	8.1	30.1	11.3	-	-	54.5	11.8	8.3	10.9	-	-	6.8	50.0
RNE1 (Radio 1)	2.6	10.6	4.6	.9	13.5	-	3.9	-	3.6	-	-	-	5.1	.2	10.9	-	-	5.8	-
Ràdio 4	.2	-	-	.4	-	-	.5	-	-	-	-	-	-	-	-	-	-	-	-
Onda Cero	5.5	9.4	-	3.6	-	7.5	10.0	4.1	3.2	-	-	-	22.7	4.8	1.1	-	-	4.5	-
RAC1	9.1	1.5	-	16.9	3.0	.7	2.9	6.0	3.9	-	-	45.5	-	11.1	-	-	-	4.8	-
Cadena COPE	2.9	5.1	-	.9	-	3.3	10.1	-	-	-	-	-	18.8	5.7	-	-	-	2.4	-
40 Principales	11.5	13.6	6.7	5.8	9.4	23.4	17.5	17.0	14.7	-	-	-	-	8.0	14.9	-	-	5.9	-
Flaix FM	7.7	3.8	6.7	5.4	-	8.0	16.0	11.2	19.6	-	-	-	31.1	7.0	13.8	-	-	11.1	-
RAC105	4.4	4.2	8.1	7.4	-	1.9	.7	2.9	-	-	-	-	-	1.2	5.1	-	-	2.4	-
Cadena Dial	3.1	4.4	-	1.6	-	6.7	4.4	-	3.2	100.0	-	-	-	3.8	-	-	-	3.3	-
Ràdio Tele Taxi	3.0	9.3	-	.8	6.4	7.2	2.3	-	2.5	-	-	-	-	2.0	-	-	-	3.8	-
M80	2.7	2.9	6.7	1.9	-	3.5	.9	6.9	-	-	-	-	-	3.3	9.0	-	-	6.0	-
Catalunya Informació	1.0	.8	-	1.7	-	-	.4	-	-	-	-	-	-	1.7	-	-	-	1.4	-
Altres emissores generalistes	2.3	2.2	.8	2.4	-	2.6	.7	1.9	9.4	-	-	-	-	4.3	-	-	100.0	2.0	-
Altres radiofòrmules musicals	8.8	3.9	14.7	4.6	3.7	11.3	13.5	16.7	19.0	-	-	-	-	22.9	9.0	-	-	13.7	-
Emissores locals	2.0	1.7	3.8	2.3	13.4	1.8	.7	.6	-	-	-	-	10.6	3.6	-	-	-	-	-
Emissores estrangeres	.3	-	-	.3	-	.7	-	-	-	-	-	-	-	-	9.0	-	-	-	-
Altres	.1	-	-	-	6.4	.1	.1	-	-	-	-	-	-	-	-	-	-	-	-
No sap	3.4	7.3	17.7	2.0	-	2.7	2.6	1.3	3.9	-	-	-	-	1.7	5.2	-	-	15.1	-
No contesta	.6	-	-	.1	-	-	2.5	-	-	-	-	-	-	1.7	10.9	-	-	-	50.0

	CANAL DE TELEVISIÓ MÉS HABITUAL																		
	TOTAL	TVE1	TVE2	TV3	CANAL 33	TELE 5	ANTENA 3	CUATRO	LA SEXTA	TD8	BTV	3/24	ALTR. AUT. LOCAL	TDT DIGI. SAT.	ES- TRAN- GERS	ALTRES	CAP	NS	NC
TOTAL SENSE PONDERAR	2600	274	27	1088	32	373	336	134	52	2	3	4	11	123	34	2	2	99	4
TOTAL PONDERAT	2600	284	27	988	36	406	350	151	58	2	4	3	10	133	32	2	1	107	5
P32-B. I EN SEGON LLOC?																			
Base: Esmenta una emissora de ràdio	1456	147	15	633	24	214	159	93	21	2	0	2	7	72	12	0	1	53	2
Catalunya Ràdio	9.5	2.3	1.0	16.6	6.3	1.4	6.5	3.1	11.2	-	-	69.3	-	10.1	-	-	-	2.3	-
Cadena SER	5.9	11.2	25.2	5.8	6.4	5.5	3.9	5.7	2.6	-	-	-	-	2.1	-	-	-	5.2	-
RNE1 (Radio 1)	2.2	6.2	-	1.5	-	2.4	.5	3.5	3.3	-	-	-	-	1.9	-	-	-	3.9	-
Ràdio 4	.1	-	-	.3	-	-	-	-	-	-	-	-	-	-	-	-	-	-	-
Onda Cero	2.8	5.4	9.8	1.0	-	2.7	5.8	2.5	-	-	-	-	-	1.0	10.8	-	-	11.1	-
RAC1	6.0	1.6	-	10.5	16.5	1.1	1.4	3.2	3.3	-	-	-	-	4.8	-	-	-	4.3	-
Cadena COPE	2.2	5.5	9.8	1.7	-	1.7	3.1	1.6	-	-	-	-	-	-	13.0	-	-	-	-
40 Principales	7.0	5.1	-	4.5	-	14.3	7.2	11.1	11.2	-	-	-	8.4	9.3	7.5	-	-	3.5	100.0
Flaix FM	5.3	2.6	16.2	3.5	-	8.2	7.6	7.9	13.0	-	-	-	-	7.3	19.1	-	-	2.8	-
RAC105	4.2	2.6	16.2	6.6	9.4	1.8	2.2	1.1	-	-	-	30.7	-	1.5	-	-	-	2.6	-
Cadena Dial	3.3	2.4	-	1.9	12.8	7.5	4.9	2.3	-	-	-	-	10.6	2.1	-	-	-	3.9	-
Ràdio Tele Taxi	1.4	2.2	-	1.1	-	1.8	1.5	1.6	-	-	-	-	27.8	-	-	-	-	-	-
M80	2.2	2.6	8.1	1.9	-	1.3	2.7	2.5	-	-	-	-	-	2.2	-	-	-	6.6	-
Catalunya Informació	1.1	-	-	2.1	3.3	-	-	-	-	-	-	-	-	2.1	-	-	-	1.3	-
Altres emissores generalistes	3.0	4.0	-	2.9	2.4	4.9	3.1	3.4	-	-	-	-	-	-	-	-	-	-	-
Altres radiofòrmules musicals	11.7	6.0	1.0	8.8	6.4	15.1	19.5	20.3	13.7	-	-	-	-	15.8	-	-	-	13.7	-
Emissores locals	2.0	2.5	-	2.3	-	.8	4.4	.9	4.1	-	-	-	-	-	-	-	100.0	-	-
Emissores estrangeres	.0	-	-	-	-	-	-	-	2.6	-	-	-	-	-	-	-	-	-	-
Altres	.9	1.1	-	.6	-	3.0	-	1.6	-	-	-	-	-	-	-	-	-	-	-
Cap més	29.1	36.6	12.7	26.5	36.4	26.4	25.8	27.7	34.9	100.0	-	-	53.2	39.8	49.7	-	-	38.8	-

	CANAL DE TELEVISIÓ MÉS HABITUAL																		
	TOTAL	TVE1	TVE2	TV3	CANAL 33	TELE 5	ANTENA 3	CUATRO	LA SEXTA	TD8	BTV	3/24	ALTR. AUT. LOCAL	TDT DIGI. SAT.	ES- TRAN- GERS	ALTRES	CAP	NS	NC
TOTAL SENSE PONDERAR	2600	274	27	1088	32	373	336	134	52	2	3	4	11	123	34	2	2	99	4
TOTAL PONDERAT	2600	284	27	988	36	406	350	151	58	2	4	3	10	133	32	2	1	107	5
P32. EM PODRA DIR QUINA EMISSORA DE RÀDIO ESCOLTA?																			
Base: Total	1517	159	19	646	24	220	168	95	22	2	0	2	7	75	14	0	1	63	3
Catalunya Ràdio	25.8	9.6	9.7	48.4	31.3	3.9	8.4	4.4	16.4	-	-	69.3	-	18.6	-	-	-	13.2	-
Cadena SER	17.6	22.1	42.1	14.7	25.7	21.3	11.8	35.7	13.9	-	-	54.5	11.8	10.3	10.9	-	-	11.2	50.0
RNE1 (Radio 1)	4.7	16.3	4.6	2.3	13.5	2.4	4.3	3.5	6.8	-	-	-	5.1	2.1	10.9	-	-	9.0	-
Ràdio 4	.3	-	-	.6	-	-	.5	-	-	-	-	-	-	-	-	-	-	-	-
Onda Cero	8.2	14.5	8.1	4.6	-	10.1	15.4	6.6	3.2	-	-	-	22.7	5.8	10.2	-	-	14.0	-
RAC1	14.8	3.0	-	27.2	19.5	1.9	4.2	9.2	7.1	-	-	45.5	-	15.8	-	-	-	8.4	-
Cadena COPE	5.1	10.2	8.1	2.5	-	4.9	13.0	1.6	-	-	-	-	18.8	5.7	10.9	-	-	2.4	-
40 Principales	18.2	18.3	6.7	10.2	9.4	37.3	24.3	27.9	25.5	-	-	-	8.4	17.0	21.2	-	-	8.8	50.0
Flaix FM	12.8	6.2	20.0	8.8	-	16.0	23.2	19.0	32.1	-	-	-	31.1	14.0	29.8	-	-	13.5	-
RAC105	8.5	6.6	21.4	13.8	9.4	3.6	2.7	4.0	-	-	-	30.7	-	2.6	5.1	-	-	4.6	-
Cadena Dial	6.3	6.6	-	3.5	12.8	13.9	9.0	2.2	3.2	100.0	-	-	10.6	5.8	-	-	-	6.6	-
Ràdio Tele Taxi	4.3	11.3	-	1.9	6.4	9.0	3.7	1.6	2.5	-	-	-	27.8	2.0	-	-	-	3.8	-
M80	4.8	5.3	13.3	3.7	-	4.8	3.5	9.3	-	-	-	-	-	5.4	9.0	-	-	11.6	-
Catalunya Informació	2.1	.8	-	3.7	3.3	-	.4	-	-	-	-	-	-	3.7	-	-	-	2.5	-
Altres emissores generalistes	5.2	5.9	.8	5.2	2.4	7.4	3.7	5.3	9.4	-	-	-	-	4.3	-	-	100.0	2.0	-
Altres radiofòrmules musicals	20.0	9.5	15.6	13.2	10.1	26.0	32.0	36.7	32.1	-	-	-	-	38.2	9.0	-	-	25.3	-
Emissores locals	3.9	4.1	3.8	4.5	13.4	2.6	4.9	1.5	3.9	-	-	-	10.6	3.6	-	-	100.0	-	-
Emissores estrangeres	.3	-	-	.3	-	.7	-	-	2.5	-	-	-	-	-	9.0	-	-	-	-
Altres	1.0	1.0	-	.6	6.4	3.0	.1	1.6	-	-	-	-	-	-	-	-	-	-	-
No sap	3.4	7.3	17.7	2.0	-	2.7	2.6	1.3	3.9	-	-	-	-	1.7	5.2	-	-	15.1	-
No contesta	.6	-	-	.1	-	-	2.5	-	-	-	-	-	-	1.7	10.9	-	-	-	50.0

	CANAL DE TELEVISIÓ MÉS HABITUAL																		
	TOTAL	TVE1	TVE2	TV3	CANAL 33	TELE 5	ANTENA 3	CUATRO	LA SEXTA	TD8	BTV	3/24	ALTR. AUT. LOCAL	TDT DIGI. SAT.	ES-TRAN-GERS	ALTRES	CAP	NS	NC
TOTAL SENSE PONDERAR	2600	274	27	1088	32	373	336	134	52	2	3	4	11	123	34	2	2	99	4
TOTAL PONDERAT	2600	284	27	988	36	406	350	151	58	2	4	3	10	133	32	2	1	107	5
P33-A. EM PODRA DIR QUIN DIARI LLEGEIX HABITUALMENT?																			
Base: Total	2600	284	27	988	36	406	350	151	58	2	4	3	10	133	32	2	1	107	5
El Periódico de Catalunya	20.1	16.3	8.7	25.6	18.3	20.9	15.9	16.3	18.1	-	-	12.9	-	12.0	9.8	-	-	18.9	-
La Vanguardia	20.3	19.8	51.8	23.0	13.9	18.3	18.0	15.9	11.2	-	-	26.8	15.2	24.4	12.0	-	58.4	18.0	-
El País	8.9	15.5	25.4	7.9	21.5	4.4	1.9	23.5	3.4	73.0	-	47.5	-	9.1	15.1	61.5	-	9.9	-
El Punt	2.9	.6	3.2	5.5	4.8	.4	1.5	1.1	3.0	-	-	-	-	4.4	-	-	-	.7	-
Avui	2.2	.5	-	4.9	2.0	.2	.7	.5	-	-	-	-	-	.7	-	-	41.6	.6	-
El Mundo	1.4	2.3	1.2	.7	-	1.4	3.3	.8	1.5	-	-	-	15.2	1.2	2.7	-	-	-	-
ABC	.1	.6	-	-	-	.1	.6	-	-	-	-	-	-	-	-	-	-	-	-
La Razón	.3	-	-	.1	-	.5	1.4	-	1.0	-	-	-	-	-	-	-	-	-	-
Público	.4	1.0	-	.2	-	.4	-	1.0	-	-	-	-	-	1.1	-	-	-	-	-
Diaris gratuïts	10.7	10.8	7.7	7.8	13.9	16.2	12.3	12.2	9.5	-	29.3	-	-	10.9	-	-	-	15.2	-
Diaris esportius	5.5	5.0	-	4.2	4.2	6.7	7.4	5.3	14.2	-	-	-	12.1	8.1	-	-	-	4.4	-
Diari Segre	1.9	.9	-	2.7	.4	1.3	2.5	1.2	1.9	27.0	-	-	11.3	-	2.2	-	-	.5	11.0
Diari de Tarragona	1.8	1.3	-	1.8	2.2	2.1	2.8	2.1	1.4	-	-	-	7.9	.6	-	38.5	-	-	-
Regió 7	1.0	-	-	1.5	-	1.2	1.0	-	1.2	-	-	-	7.1	.5	-	-	-	.7	-
Altres diaris locals o comarcals	3.3	2.4	-	3.4	8.2	2.9	4.6	2.6	2.8	-	-	-	18.6	1.3	4.7	-	-	2.7	-
Diaris econòmics	.3	-	-	.4	-	.1	-	.8	1.0	-	-	-	-	.9	-	-	-	-	-
Diaris estrangers	.1	-	-	-	-	-	.4	.5	1.5	-	-	-	-	-	-	-	-	.7	-
Cap	17.3	21.5	-	9.1	6.2	22.9	25.7	16.1	25.7	-	70.7	12.9	12.6	20.8	51.9	-	-	24.4	29.7
No sap	1.0	1.6	2.0	1.0	4.2	.1	-	-	-	-	-	-	-	3.4	1.7	-	-	3.2	-
No contesta	.3	-	-	.2	-	-	-	-	2.6	-	-	-	-	.6	-	-	-	-	59.3
P33-B. I EN SEGON LLOC?																			
Base: Esmenta un diari	2116	219	27	886	32	313	260	126	42	2	1	2	9	100	15	2	1	77	1
El Periódico de Catalunya	14.3	13.6	17.6	17.4	9.1	14.3	13.1	10.3	-	-	-	-	-	14.4	4.7	61.5	-	3.5	-
La Vanguardia	16.2	22.8	26.2	15.6	27.5	19.1	10.5	17.6	14.7	-	-	54.5	-	12.1	10.0	-	-	10.5	-
El País	8.2	7.7	37.4	8.2	7.4	6.7	6.9	7.5	7.1	-	-	-	-	9.8	10.5	-	-	11.0	-
El Punt	1.7	.8	-	3.0	-	1.3	1.0	-	-	-	-	-	-	.9	-	-	-	1.1	-
Avui	2.6	-	-	5.4	-	.5	-	-	3.0	27.0	-	-	-	1.5	-	-	-	2.0	-
El Mundo	1.8	3.9	-	.5	-	1.4	4.8	.6	1.7	-	-	-	-	2.7	-	-	-	5.2	-
ABC	.1	-	-	-	-	.5	.6	-	-	-	-	-	-	-	-	-	-	-	-
La Razón	.5	1.1	-	.1	-	.1	1.9	-	-	-	-	-	-	.8	-	-	41.6	-	-
Público	.3	.6	-	.4	-	-	-	-	3.6	-	-	-	-	-	-	-	-	-	-
Diaris gratuïts	6.8	5.8	-	5.0	-	7.9	10.6	10.9	9.7	-	-	-	10.3	4.7	18.4	-	58.4	9.2	-
Diaris esportius	7.5	3.2	-	7.3	15.1	7.6	10.4	10.1	5.1	-	-	-	26.4	11.3	1.0	-	-	2.6	-
Diari Segre	1.1	.3	2.1	1.9	.5	1.9	.6	.6	1.3	-	-	-	-	.2	-	-	-	.2	-
Diari de Tarragona	.9	1.8	-	1.3	-	.8	.3	.3	-	-	-	-	-	-	-	-	-	-	-
Regió 7	.4	.1	2.6	.9	-	-	.3	-	-	-	-	-	-	-	-	-	-	-	-
Altres diaris locals o comarcals	4.2	5.5	-	4.8	.5	5.2	2.9	3.0	3.0	-	-	30.7	-	1.5	-	-	-	2.7	-
Diaris econòmics	.4	.6	-	.1	-	.5	.7	-	-	-	-	-	-	2.8	-	-	-	1.0	-
Diaris estrangers	.9	2.4	4.7	.3	-	-	.8	-	6.0	-	-	-	-	2.4	8.3	-	-	2.6	-
Altres	.1	-	-	.1	-	-	.3	-	-	-	-	-	-	-	-	-	-	-	-
Cap més	32.0	29.8	9.4	27.7	40.0	33.6	34.3	39.1	44.7	73.0	100.0	14.8	63.2	35.1	47.1	38.5	-	48.3	100.0

	CANAL DE TELEVISIÓ MÉS HABITUAL																		
	TOTAL	TVE1	TVE2	TV3	CANAL 33	TELE 5	ANTENA 3	CUATRO	LA SEXTA	TD8	BTV	3/24	ALTR. AUT. LOCAL	TDT DIGI. SAT.	ES- TRAN- GERS	ALTRES	CAP	NS	NC
TOTAL SENSE PONDERAR	2600	274	27	1088	32	373	336	134	52	2	3	4	11	123	34	2	2	99	4
TOTAL PONDERAT	2600	284	27	988	36	406	350	151	58	2	4	3	10	133	32	2	1	107	5
P33. EM PODRA DIR QUIN DIARI LLEGEIX?																			
Base: Total	2600	284	27	988	36	406	350	151	58	2	4	3	10	133	32	2	1	107	5
El Periódico de Catalunya	31.8	26.8	25.9	41.3	26.5	31.9	25.6	25.0	18.1	-	-	12.9	-	22.8	12.0	61.5	-	21.5	-
La Vanguardia	33.5	37.3	77.5	37.0	38.6	33.0	25.8	30.7	21.8	-	-	74.3	15.2	33.4	16.6	-	58.4	25.6	-
El País	15.5	21.5	62.0	15.3	28.2	9.6	7.1	29.8	8.4	73.0	-	47.5	-	16.5	19.9	61.5	-	17.9	-
El Punt	4.3	1.2	3.2	8.1	4.8	1.4	2.2	1.1	3.0	-	-	-	-	5.0	-	-	-	1.5	-
Avui	4.3	.5	-	9.8	2.0	.6	.7	.5	2.2	27.0	-	-	-	1.8	-	-	41.6	2.1	-
El Mundo	2.9	5.3	1.2	1.1	-	2.5	6.9	1.3	2.7	-	-	-	15.2	3.2	2.7	-	-	3.7	-
ABC	.3	.6	-	-	-	.5	1.0	-	-	-	-	-	-	-	-	-	-	-	-
La Razón	.7	.9	-	.2	-	.6	2.9	-	1.0	-	-	-	-	.6	-	-	41.6	-	-
Público	.6	1.4	-	.6	-	.4	-	1.0	2.6	-	-	-	-	1.1	-	-	-	-	-
Diaris gratuïts	16.3	15.3	7.7	12.2	13.9	22.3	20.2	21.4	16.5	-	29.3	-	9.0	14.5	8.5	-	58.4	21.9	-
Diaris esportius	11.6	7.5	-	10.7	17.7	12.5	15.1	13.8	17.9	-	-	-	35.2	16.7	.5	-	-	6.3	-
Diari Segre	2.8	1.1	2.0	4.3	.9	1.8	2.9	1.7	2.9	27.0	-	-	11.3	.1	2.2	-	-	.7	11.0
Diari de Tarragona	2.5	2.7	-	3.0	2.2	2.7	3.1	2.3	1.4	-	-	-	7.9	.6	-	38.5	-	-	-
Regió 7	1.4	.1	2.6	2.3	-	1.2	1.2	-	1.2	-	-	-	7.1	.5	-	-	-	.7	-
Altres diaris locals o comarcals	6.7	6.6	-	7.7	8.6	6.9	6.8	5.1	5.0	-	-	26.8	18.6	2.4	4.7	-	-	4.7	-
Diaris econòmics	.6	.4	-	.5	-	.5	.5	.8	1.0	-	-	-	-	3.0	-	-	-	.7	-
Diaris estrangers	.9	1.8	4.6	.3	-	-	1.0	.5	5.8	-	-	-	-	1.8	3.9	-	-	2.6	-
Altres	.1	-	-	.1	-	-	.2	-	-	-	-	-	-	-	-	-	-	-	-
Cap	17.3	21.5	-	9.1	6.2	22.9	25.7	16.1	25.7	-	70.7	12.9	12.6	20.8	51.9	-	-	24.4	29.7
No sap	1.0	1.6	2.0	1.0	4.2	.1	-	-	-	-	-	-	-	3.4	1.7	-	-	3.2	-
No contesta	.3	-	-	.2	-	-	-	-	2.6	-	-	-	-	.6	-	-	-	-	59.3

	CANAL DE TELEVISIÓ MÉS HABITUAL																		
	TOTAL	TVE1	TVE2	TV3	CANAL 33	TELE 5	ANTENA 3	CUATRO	LA SEXTA	TD8	BTV	3/24	ALTR. AUT. LOCAL	TDT DIGI. SAT.	ES-TRAN-GERS ALTRES	CAP	NS	NC	
TOTAL SENSE PONDERAR	2600	274	27	1088	32	373	336	134	52	2	3	4	11	123	34	2	2	99	4
TOTAL PONDERAT	2600	284	27	988	36	406	350	151	58	2	4	3	10	133	32	2	1	107	5
P34. A QUIN SECTOR TREBALLA VOSTÈ ACTUALMENT?																			
Base: Treballa / No contesta	1685	166	20	656	25	270	198	87	41	1	4	3	5	108	23	2	1	71	4
Agricultura, ramaderia i pesca	1.6	.7	-	2.3	-	2.0	1.7	.4	-	100.0	-	-	-	.3	2.4	-	-	.5	-
Indústries extractives i producció i distribució d'energia, gas i aigua	2.4	5.2	-	1.7	-	2.8	4.7	.6	2.1	-	-	-	-	.7	-	-	-	1.2	-
Indústries manufactureres	18.0	15.6	9.1	16.9	31.9	18.6	17.4	17.1	19.5	-	-	12.9	26.5	22.0	9.4	-	-	26.8	57.8
Construcció	9.3	10.1	9.4	8.1	6.0	9.5	15.1	11.4	4.7	-	-	26.8	7.1	10.2	9.5	-	-	2.9	-
Comerç i reparacions	10.5	9.0	14.7	9.8	6.0	13.8	10.4	11.4	11.1	-	35.4	-	-	4.7	14.5	-	-	15.7	-
Hoteleria	6.8	10.1	7.4	4.0	4.9	7.2	9.1	10.8	5.2	-	-	-	18.2	8.7	18.2	-	-	8.4	-
Transport i comunicacions	7.6	7.7	12.3	6.4	5.0	7.4	8.5	3.5	7.4	-	29.3	-	31.7	12.9	19.6	-	58.4	5.8	-
Mediació financera	2.6	3.3	-	2.7	-	2.3	1.9	1.4	-	-	-	-	-	4.1	-	-	-	7.1	-
Activitats immobiliàries i serveis empresarials	12.1	4.8	6.2	13.5	8.7	12.7	9.3	18.6	16.6	-	35.4	-	-	17.4	7.0	38.5	-	8.3	-
Administració pública	5.2	6.3	2.8	8.0	.6	3.1	2.9	4.2	1.9	-	-	12.9	-	2.3	-	-	41.6	2.1	-
Educació	7.5	6.6	13.6	10.9	15.6	4.3	4.9	2.7	8.3	-	-	-	-	4.5	12.9	-	-	4.7	-
Activitats sanitàries i serveis socials	7.2	10.4	-	8.5	-	6.2	7.6	8.5	6.1	-	-	-	-	2.0	-	61.5	-	5.7	-
Serveis personals i domèstics	8.3	9.8	24.5	6.6	21.2	8.5	6.2	9.4	17.1	-	-	47.5	16.5	8.1	6.4	-	-	10.3	-
No contesta	.8	.3	-	.6	-	1.7	.4	-	-	-	-	-	-	2.1	-	-	-	.5	42.2
P35. VOSTÈ TREBALLA PER COMPTE PROPI O PER COMPTE ALIÈ?																			
Base: Treballa / No contesta	1685	166	20	656	25	270	198	87	41	1	4	3	5	108	23	2	1	71	4
Compte propi	19.7	24.3	27.2	21.0	12.2	18.2	8.2	21.3	22.7	100.0	-	39.6	7.1	25.4	26.9	38.5	-	20.9	-
Compte aliè	80.0	75.7	72.8	79.0	87.8	80.6	91.8	78.7	77.3	-	100.0	60.4	92.9	73.9	73.1	61.5	100.0	78.6	42.2
No contesta	.4	-	-	-	-	1.2	-	-	-	-	-	-	-	.7	-	-	-	.5	57.8

	CANAL DE TELEVISIÓ MÉS HABITUAL																		
	TOTAL	TVE1	TVE2	TV3	CANAL 33	TELE 5	ANTENA 3	CUATRO	LA SEXTA	TD8	BTV	3/24	ALTR. AUT. LOCAL	TDT DIGI. SAT.	ES- TRAN- GERS	ALTRES	CAP	NS	NC
TOTAL SENSE PONDERAR	2600	274	27	1088	32	373	336	134	52	2	3	4	11	123	34	2	2	99	4
TOTAL PONDERAT	2600	284	27	988	36	406	350	151	58	2	4	3	10	133	32	2	1	107	5
P36. I QUINA ÉS LA SEVA SITUACIÓ LABORAL CONCRETA?																			
Base: Treballa / No contesta	1685	166	20	656	25	270	198	87	41	1	4	3	5	108	23	2	1	71	4
Pagès petita explotació	.4	-	-	.9	-	.3	-	-	-	100.0	-	-	-	-	-	-	-	-	-
Pagès gran explotació	.1	-	-	.1	-	.3	-	-	-	-	-	-	-	-	-	-	-	-	-
Autònom o empresari (5 empleats o menys)	13.6	16.2	21.0	13.8	8.2	13.2	7.0	18.1	12.3	-	-	12.9	7.1	17.7	20.4	38.5	-	13.5	-
Empresari (6 empleats o més)	2.8	5.1	-	3.3	-	3.0	-	1.7	3.7	-	-	26.8	-	4.4	-	-	-	1.8	-
Professionals	10.2	11.7	12.3	12.7	6.8	7.0	4.3	16.8	3.1	-	-	-	-	9.8	-	61.5	-	12.1	42.2
Membre de direcció (5 subordinats o menys)	1.8	1.2	-	2.7	6.0	1.2	.4	1.8	3.7	-	-	-	-	1.4	-	-	-	1.8	-
Membre de direcció (6 subordinats o més)	1.2	-	7.4	1.8	-	.1	.8	-	-	-	-	-	-	2.6	-	-	-	3.5	-
Càrrecs intermitjos	17.7	20.1	7.4	20.4	31.9	15.4	17.4	12.3	11.3	-	29.3	12.9	-	14.4	17.7	-	-	13.2	-
Altres empleats amb treball d'oficina	13.5	9.5	6.9	15.8	11.6	15.3	10.4	14.7	8.8	-	35.4	47.5	-	12.6	-	-	-	12.2	-
Altres empleats amb treball fora oficina i obrers qualificats	25.1	25.2	29.0	20.4	17.7	29.7	33.5	20.8	48.4	-	35.4	-	66.3	22.9	42.6	-	58.4	18.4	-
Treballadors manuals no qualificats	11.5	10.1	15.0	6.8	15.0	12.5	23.7	12.0	5.1	-	-	-	26.5	13.6	12.9	-	-	19.5	-
No contesta	2.0	.9	.8	1.4	2.8	2.0	2.5	1.7	3.7	-	-	-	-	.7	6.4	-	41.6	4.0	57.8

	CANAL DE TELEVISIÓ MÉS HABITUAL																		
	TOTAL	TVE1	TVE2	TV3	CANAL 33	TELE 5	ANTENA 3	CUATRO	LA SEXTA	TD8	BTV	3/24	ALTR. AUT. LOCAL	TDT DIGI. SAT.	ES-TRAN-GERS ALTRES	CAP	NS	NC	
TOTAL SENSE PONDERAR	2600	274	27	1088	32	373	336	134	52	2	3	4	11	123	34	2	2	99	4
TOTAL PONDERAT	2600	284	27	988	36	406	350	151	58	2	4	3	10	133	32	2	1	107	5
P36. I QUINA ÉS LA SEVA SITUACIÓ LABORAL CONCRETA?																			
Base: Total	2600	284	27	988	36	406	350	151	58	2	4	3	10	133	32	2	1	107	5
Pagès petita explotació	.3	-	-	.6	-	.2	-	-	-	27.0	-	-	-	-	-	-	-	-	-
Pagès gran explotació	.0	-	-	.0	-	.2	-	-	-	-	-	-	-	-	-	-	-	-	-
Autònom o empresari (5 empleats o menys)	8.8	9.4	15.6	9.2	5.8	8.8	3.9	10.5	8.6	-	-	12.9	3.4	14.4	14.8	38.5	-	8.9	-
Empresari (6 empleats o més)	1.8	3.0	-	2.2	-	2.0	-	1.0	2.6	-	-	26.8	-	3.6	-	-	-	1.2	-
Professionals	6.6	6.8	9.1	8.4	4.8	4.7	2.4	9.7	2.2	-	-	-	-	8.0	-	61.5	-	8.0	29.7
Membre de direcció (5 subordinats o menys)	1.2	.7	-	1.8	4.2	.8	.2	1.1	2.6	-	-	-	-	1.1	-	-	-	1.2	-
Membre de direcció (6 subordinats o més)	.8	-	5.5	1.2	-	.1	.4	-	-	-	-	-	-	2.1	-	-	-	2.3	-
Càrrecs intermitjos	11.5	11.7	5.5	13.5	22.6	10.3	9.8	7.1	8.0	-	29.3	12.9	-	11.7	12.8	-	-	8.7	-
Altres empleats amb treball d'oficina	8.7	5.5	5.1	10.5	8.2	10.2	5.9	8.5	6.2	-	35.4	47.5	-	10.2	-	-	-	8.1	-
Altres empleats amb treball fora oficina i obrers qualificats	16.3	14.7	21.5	13.5	12.5	19.8	18.9	12.0	34.1	-	35.4	-	31.8	18.6	30.8	-	58.4	12.2	-
Treballadors manuals no qualificats	7.5	5.9	11.1	4.5	10.6	8.3	13.4	6.9	3.6	-	-	-	12.7	11.1	9.3	-	-	12.9	-
Jubilat, pensionista	5.6	10.2	5.5	7.7	4.2	1.8	4.4	2.4	-	-	-	-	15.2	3.2	3.7	-	-	4.6	-
Aturat	6.2	6.9	13.8	4.9	-	6.2	5.3	13.5	16.7	-	-	-	18.6	2.4	10.7	-	-	7.5	-
Mestressa de casa	11.6	19.9	6.6	9.9	13.1	14.7	13.3	7.5	1.2	73.0	-	-	12.6	2.4	5.1	-	-	13.0	29.7
Estudiant	11.7	4.8	-	11.1	11.9	10.8	20.5	18.9	11.7	-	-	-	5.6	10.6	8.1	-	-	8.8	-
No contesta	1.3	.5	.6	1.0	2.0	1.3	1.4	1.0	2.6	-	-	-	-	.6	4.7	-	41.6	2.7	40.7

	CANAL DE TELEVISIÓ MÉS HABITUAL																		
	TOTAL	TVE1	TVE2	TV3	CANAL 33	TELE 5	ANTENA 3	CUATRO	LA SEXTA	TD8	BTV	3/24	ALTR. AUT. LOCAL	TDT DIGI. SAT.	ES-TRAN-GERS	ALTRES	CAP	NS	NC
TOTAL SENSE PONDERAR	2600	274	27	1088	32	373	336	134	52	2	3	4	11	123	34	2	2	99	4
TOTAL PONDERAT	2600	284	27	988	36	406	350	151	58	2	4	3	10	133	32	2	1	107	5
P37. QUANTS TREBALLADORS TÉ AL SEU CÀRREC?																			
Base: Treballa per compte propi	331	40	6	138	3	49	16	19	9	1	0	1	0	27	6	1	0	15	0
Cap	54.7	59.6	100.0	54.8	100.0	47.5	42.0	56.1	67.4	100.0	-	32.5	-	34.3	61.4	-	-	81.4	-
De 1 a 5	29.0	19.5	-	26.8	-	36.1	52.7	35.8	-	-	-	-	100.0	48.5	38.6	100.0	-	10.2	-
De 6 a 20	10.7	18.7	-	11.7	-	10.2	-	8.1	16.3	-	-	67.5	-	6.3	-	-	-	8.4	-
De 21 a 100	2.3	2.1	-	2.8	-	-	-	-	-	-	-	-	-	11.0	-	-	-	-	-
Més de 100	.9	-	-	1.1	-	3.1	-	-	-	-	-	-	-	-	-	-	-	-	-
No sap	.5	-	-	1.1	-	-	-	-	-	-	-	-	-	-	-	-	-	-	-
No contesta	1.9	-	-	1.8	-	3.1	5.3	-	16.3	-	-	-	-	-	-	-	-	-	-
P38. TREBALLA AMB CONTRACTE INDEFINIT O TEMPORAL?																			
Base: Treballa per compte aliè	1348	125	15	519	22	218	182	69	31	0	4	2	4	80	17	1	1	56	2
Indefinit	77.8	85.9	75.9	80.7	72.2	72.4	73.4	76.5	67.2	-	64.6	-	46.3	78.3	70.0	100.0	41.6	84.8	100.0
Temporal	20.8	11.9	23.0	17.6	27.8	26.5	25.3	23.5	32.8	-	35.4	100.0	53.7	17.9	30.0	-	58.4	15.2	-
No sap	.8	1.2	-	.8	-	1.1	.8	-	-	-	-	-	-	1.9	-	-	-	-	-
No contesta	.6	1.0	1.1	.9	-	-	.5	-	-	-	-	-	-	1.9	-	-	-	-	-
P39. I VOSTÈ TREBALLA AL SECTOR PÚBLIC, AL PRIVAT O A UNA ORGANITZACIÓ PRIVADA SENSE AFANY DE LUCRE?																			
Base: Treballa per compte aliè	1348	125	15	519	22	218	182	69	31	0	4	2	4	80	17	1	1	56	2
Sector públic (Administració o empresa pública)	22.0	26.5	30.9	28.9	19.8	17.1	13.5	17.2	20.0	-	29.3	21.3	17.7	9.1	17.6	100.0	41.6	16.5	-
Sector privat	75.4	68.9	68.0	67.7	73.4	81.2	85.4	82.8	80.0	-	70.7	78.7	82.3	89.0	79.1	-	58.4	79.0	100.0
Organització privada sense afany de lucre (ONGs, associacions, etc.)	1.9	2.2	-	2.3	6.8	1.6	.8	-	-	-	-	-	-	1.9	3.3	-	-	4.5	-
No contesta	.7	2.3	1.1	1.1	-	.2	.2	-	-	-	-	-	-	-	-	-	-	-	-
P40. QUANTS TREBALLADORS TÉ L'EMPRESA ON TREBALLA?																			
Base: Treballa per compte aliè	1348	125	15	519	22	218	182	69	31	0	4	2	4	80	17	1	1	56	2
De 1 a 5	9.0	6.8	-	8.2	12.3	12.8	8.8	10.3	6.6	-	-	-	15.9	7.1	5.1	-	-	13.9	-
De 6 a 20	17.4	11.1	28.2	14.4	48.1	21.7	21.6	14.2	23.2	-	-	-	30.4	20.2	26.4	-	58.4	8.7	-
De 21 a 100	25.6	31.0	29.5	27.2	12.4	24.1	25.9	14.2	27.5	-	-	78.7	19.6	23.5	38.8	-	-	20.8	-
Més de 100	45.6	47.6	41.2	47.2	27.1	40.9	39.5	60.3	42.7	-	100.0	21.3	34.1	47.2	29.7	100.0	41.6	52.8	100.0
No sap	2.0	2.5	-	2.1	-	.4	3.9	1.0	-	-	-	-	-	1.9	-	-	-	3.8	-
No contesta	.5	1.0	1.1	.9	-	-	.2	-	-	-	-	-	-	-	-	-	-	-	-

	CANAL DE TELEVISIÓ MÉS HABITUAL																		
	TOTAL	TVE1	TVE2	TV3	CANAL 33	TELE 5	ANTENA 3	CUATRO	LA SEXTA	TD8	BTV	3/24	ALTR. AUT. LOCAL	TDT DIGI. SAT.	ES-TRAN-GERS	ALTRES	CAP	NS	NC
TOTAL SENSE PONDERAR	2600	274	27	1088	32	373	336	134	52	2	3	4	11	123	34	2	2	99	4
TOTAL PONDERAT	2600	284	27	988	36	406	350	151	58	2	4	3	10	133	32	2	1	107	5
P41. EM PODRIA DIR EN QUINA LENGUA S'EXPRESSA VOSTÈ HABITUALMENT, EN CATALÀ O EN CASTELLÀ?																			
Base: Total	2600	284	27	988	36	406	350	151	58	2	4	3	10	133	32	2	1	107	5
Català	36.5	11.0	25.7	71.0	39.7	12.6	13.9	19.2	19.7	27.0	-	100.0	16.0	23.8	9.7	38.5	41.6	13.3	-
Castellà	49.5	73.4	56.6	17.0	47.9	73.4	74.7	70.3	72.5	73.0	100.0	-	78.4	56.5	50.7	-	58.4	60.7	11.0
Ambdues	11.7	11.8	13.1	10.7	8.2	12.6	8.5	10.4	7.7	-	-	-	5.6	17.5	9.3	61.5	-	25.2	29.7
Altres	2.1	3.8	4.6	1.3	4.2	1.0	3.0	.1	-	-	-	-	-	2.2	30.3	-	-	.8	-
No contesta	.2	-	-	.1	-	.4	-	-	-	-	-	-	-	-	-	-	-	-	59.3
P42. PODRIA DIR-ME EL SEU NIVELL D'ESTUDIS?																			
Base: Total	2600	284	27	988	36	406	350	151	58	2	4	3	10	133	32	2	1	107	5
Sense estudis	2.3	4.8	10.1	1.7	11.9	2.1	3.3	-	1.0	-	-	-	-	-	-	-	-	1.7	-
Acabats als 14/15 anys	25.7	30.2	27.5	21.8	16.2	28.2	36.3	21.6	19.6	100.0	-	-	37.0	21.9	21.5	-	-	24.5	-
Acabats als 16/19 anys	42.6	34.4	33.5	41.8	45.6	46.7	44.2	48.1	60.0	-	64.6	25.7	32.6	42.5	56.9	38.5	58.4	34.2	11.0
Universitaris	29.1	30.6	28.9	34.6	26.3	22.2	16.3	30.3	19.5	-	35.4	74.3	30.4	35.6	21.6	61.5	41.6	39.5	29.7
No contesta	.3	-	-	.2	-	.8	-	-	-	-	-	-	-	-	-	-	-	-	59.3
P43. ON VA NÉIXER VOSTÈ?																			
Base: Total	2600	284	27	988	36	406	350	151	58	2	4	3	10	133	32	2	1	107	5
Catalunya	62.4	33.9	46.0	81.7	47.9	59.9	55.2	58.1	51.9	27.0	29.3	100.0	46.5	54.2	4.3	100.0	41.6	47.3	-
Resta d'Espanya	17.4	33.6	25.9	11.1	19.1	17.7	18.7	18.8	16.3	73.0	-	-	32.6	16.6	2.2	-	-	28.1	40.7
Estranger	19.7	32.5	28.2	6.9	33.0	21.5	26.2	23.2	31.9	-	70.7	-	20.8	29.1	93.5	-	58.4	24.6	-
No contesta	.4	-	-	.4	-	1.0	-	-	-	-	-	-	-	-	-	-	-	-	59.3
P43-A. QUANT TEMPS FA QUE VIU A CATALUNYA?																			
Base: Nascut fora de Catalunya	967	188	15	178	19	159	157	63	28	2	3	0	5	61	31	0	1	56	2
Menys de 2 anys	4.4	3.6	-	.4	-	4.5	3.7	17.7	9.0	-	-	-	6.4	4.5	2.8	-	-	7.7	-
De 2 a 5 anys	15.5	13.2	26.4	6.9	12.3	18.4	13.4	28.3	26.0	-	-	-	28.4	17.1	32.6	-	100.0	15.1	-
De 5 a 10 anys	20.6	18.5	16.9	10.3	31.9	25.6	26.9	19.7	36.3	-	50.0	-	14.8	22.9	20.2	-	-	17.9	-
De 10 a 20 anys	15.8	15.7	27.8	16.9	19.2	13.2	15.8	10.7	4.5	-	50.0	-	10.5	25.6	24.8	-	-	11.1	-
Més de 20 anys	43.3	49.0	28.8	65.6	36.6	37.8	40.2	23.6	24.2	100.0	-	-	39.9	28.5	14.8	-	-	47.7	100.0
No contesta	.4	-	-	-	-	.5	-	-	-	-	-	-	-	1.3	4.9	-	-	.6	-

	CANAL DE TELEVISIÓ MÉS HABITUAL																		
	TOTAL	TVE1	TVE2	TV3	CANAL 33	TELE 5	ANTENA 3	CUATRO	LA SEXTA	TD8	BTV	3/24	ALTR. AUT. LOCAL	TDT DIGI. SAT.	ES-TRAN- GERS	ALTRES	CAP	NS	NC
TOTAL SENSE PONDERAR	2600	274	27	1088	32	373	336	134	52	2	3	4	11	123	34	2	2	99	4
TOTAL PONDERAT	2600	284	27	988	36	406	350	151	58	2	4	3	10	133	32	2	1	107	5
NIVELL D'ESTUDIS																			
Base: Total	2600	284	27	988	36	406	350	151	58	2	4	3	10	133	32	2	1	107	5
Baix	28.0	35.0	37.6	23.5	28.1	30.3	39.6	21.6	20.5	100.0	-	-	37.0	21.9	21.5	-	-	26.3	-
Mitjà	42.6	34.4	33.5	41.8	45.6	46.7	44.2	48.1	60.0	-	64.6	25.7	32.6	42.5	56.9	38.5	58.4	34.2	11.0
Alt	29.1	30.6	28.9	34.6	26.3	22.2	16.3	30.3	19.5	-	35.4	74.3	30.4	35.6	21.6	61.5	41.6	39.5	29.7
No contesta	.3	-	-	.2	-	.8	-	-	-	-	-	-	-	-	-	-	-	-	59.3
TEMPS DE RESIDÈNCIA A CATALUNYA																			
Base: Total	2600	284	27	988	36	406	350	151	58	2	4	3	10	133	32	2	1	107	5
Fins a 10 anys	15.1	23.3	23.4	3.2	23.0	19.0	19.7	27.5	34.3	-	35.4	-	26.5	20.4	53.1	-	58.4	21.4	-
De 10 a 20 anys	5.9	10.4	15.0	3.0	10.0	5.2	7.1	4.5	2.2	-	35.4	-	5.6	11.7	23.7	-	-	5.8	-
Més de 20 anys	16.1	32.4	15.6	11.8	19.1	14.8	18.0	9.9	11.6	73.0	-	-	21.3	13.0	14.2	-	-	25.1	40.7
Nascuts a Catalunya	62.4	33.9	46.0	81.7	47.9	59.9	55.2	58.1	51.9	27.0	29.3	100.0	46.5	54.2	4.3	100.0	41.6	47.3	-
No contesta	.5	-	-	.4	-	1.2	-	-	-	-	-	-	-	.6	4.7	-	-	.3	59.3
SITUACIÓ LABORAL																			
Base: Total	2600	284	27	988	36	406	350	151	58	2	4	3	10	133	32	2	1	107	5
Treballa	64.6	57.9	74.1	66.2	70.7	66.6	56.1	57.8	67.8	27.0	100.0	100.0	48.0	81.4	72.4	100.0	100.0	66.1	70.3
No treballa	35.2	41.8	25.9	33.6	29.3	33.4	43.5	42.2	29.6	73.0	-	-	52.0	18.6	27.6	-	-	33.9	29.7
No contesta	.2	.3	-	.2	-	-	.4	-	2.6	-	-	-	-	-	-	-	-	-	-
TIPUS DE RELACIÓ LABORAL																			
Base: Total	2600	284	27	988	36	406	350	151	58	2	4	3	10	133	32	2	1	107	5
Compte propi	12.7	14.2	20.2	13.9	8.6	12.1	4.6	12.3	16.0	27.0	-	39.6	3.4	20.7	19.4	38.5	-	13.8	-
Compte aliè	51.8	44.1	53.9	52.5	62.1	53.6	51.9	45.5	54.4	-	100.0	60.4	44.5	60.1	52.9	61.5	100.0	52.0	29.7
No treballa	35.2	41.8	25.9	33.6	29.3	33.4	43.5	42.2	29.6	73.0	-	-	52.0	18.6	27.6	-	-	33.9	29.7
No contesta	.2	-	-	-	-	.8	-	-	-	-	-	-	-	.6	-	-	-	.3	40.7
TIPUS DE CONTRACTE																			
Base: Total	2600	284	27	988	36	406	350	151	58	2	4	3	10	133	32	2	1	107	5
Indefinit	40.3	37.9	40.9	42.4	44.8	38.8	38.1	34.8	36.6	-	64.6	-	20.6	47.1	37.0	61.5	41.6	44.1	29.7
Temporal	10.8	5.2	12.4	9.2	17.3	14.2	13.1	10.7	17.9	-	35.4	60.4	23.9	10.8	15.9	-	58.4	7.9	-
Compte propi	12.7	14.2	20.2	13.9	8.6	12.1	4.6	12.3	16.0	27.0	-	39.6	3.4	20.7	19.4	38.5	-	13.8	-
No treballa	35.2	41.8	25.9	33.6	29.3	33.4	43.5	42.2	29.6	73.0	-	-	52.0	18.6	27.6	-	-	33.9	29.7
No sap	.4	.5	-	.4	-	.6	.4	-	-	-	-	-	-	1.1	-	-	-	-	-
No contesta	.6	.4	.6	.5	-	.8	.3	-	-	-	-	-	-	1.7	-	-	-	.3	40.7

	CANAL DE TELEVISIÓ MÉS HABITUAL																		
	TOTAL	TVE1	TVE2	TV3	CANAL 33	TELE 5	ANTENA 3	CUATRO	LA SEXTA	TD8	BTV	3/24	ALTR. AUT. LOCAL	TDI. DIGI. SAT.	ES-TRAN-GERS	ALTRES	CAP	NS	NC
TOTAL SENSE PONDERAR	2600	274	27	1088	32	373	336	134	52	2	3	4	11	123	34	2	2	99	4
TOTAL PONDERAT	2600	284	27	988	36	406	350	151	58	2	4	3	10	133	32	2	1	107	5
DIMENSIÓ DE L'EMPRESA																			
Base: Total	2600	284	27	988	36	406	350	151	58	2	4	3	10	133	32	2	1	107	5
Treballa sol	7.0	8.4	20.2	7.6	8.6	5.8	1.9	6.9	10.8	27.0	-	12.9	-	7.1	11.9	-	-	11.2	-
De 1 a 5	8.4	5.7	-	8.0	7.7	11.3	7.0	9.1	3.6	-	-	-	10.5	14.3	10.2	38.5	-	8.6	-
De 6 a 20	10.4	7.5	15.2	9.2	29.9	12.9	11.2	7.5	15.2	-	-	26.8	13.5	13.5	14.0	-	58.4	5.7	-
De 21 a 100	13.5	14.0	15.9	14.7	7.7	12.9	13.5	6.4	15.0	-	-	47.5	8.7	16.4	20.6	-	-	10.8	-
Més de 100	23.7	21.0	22.2	24.9	16.9	22.3	20.5	27.4	23.2	-	100.0	12.9	15.2	28.4	15.7	61.5	41.6	27.4	29.7
No treballa	35.2	41.8	25.9	33.6	29.3	33.4	43.5	42.2	29.6	73.0	-	-	52.0	18.6	27.6	-	-	33.9	29.7
No sap	1.1	1.1	-	1.3	-	.2	2.0	.5	-	-	-	-	-	1.1	-	-	-	2.0	-
No contesta	.7	.4	.6	.7	-	1.2	.3	-	2.6	-	-	-	-	.6	-	-	-	.3	40.7
ACTIVITAT																			
Base: Total	2600	284	27	988	36	406	350	151	58	2	4	3	10	133	32	2	1	107	5
Agricultura, ramaderia i pesca	1.1	.4	-	1.6	-	1.4	1.0	.2	-	27.0	-	-	-	.3	1.7	-	-	.3	-
Indústries extractives i producció i distribució d'energia, gas i aigua	1.5	3.0	-	1.2	-	1.9	2.7	.3	1.5	-	-	-	-	.5	-	-	-	.8	-
Indústries manufactureres	11.6	9.1	6.7	11.2	22.6	12.4	9.8	9.9	13.7	-	-	12.9	12.7	17.9	6.8	-	-	17.7	40.7
Construcció	6.0	5.9	7.0	5.4	4.2	6.4	8.5	6.6	3.3	-	-	26.8	3.4	8.3	6.9	-	-	1.9	-
Comerç i reparacions	6.8	5.3	10.9	6.5	4.2	9.2	5.9	6.6	7.8	-	35.4	-	-	3.9	10.5	-	-	10.4	-
Hoteleria	4.4	5.9	5.5	2.6	3.5	4.8	5.1	6.3	3.7	-	-	-	8.7	7.1	13.2	-	-	5.6	-
Transport i comunicacions	4.9	4.5	9.1	4.3	3.5	4.9	4.8	2.0	5.2	-	29.3	-	15.2	10.5	14.2	-	58.4	3.9	-
Mediació financera	1.7	1.9	-	1.8	-	1.5	1.1	.8	-	-	-	-	-	3.3	-	-	-	4.7	-
Activitats immobiliàries i serveis empresarials	7.9	2.8	4.6	9.0	6.2	8.4	5.3	10.7	11.7	-	35.4	-	-	14.1	5.1	38.5	-	5.5	-
Administració pública	3.3	3.7	2.0	5.3	.4	2.1	1.6	2.4	1.4	-	-	12.9	-	1.9	-	-	41.6	1.4	-
Educació	4.9	3.9	10.1	7.2	11.1	2.8	2.8	1.6	5.8	-	-	-	-	3.6	9.3	-	-	3.1	-
Activitats sanitàries i serveis socials	4.7	6.0	-	5.7	-	4.1	4.3	4.9	4.3	-	-	-	-	1.6	-	61.5	-	3.8	-
Serveis personals i domèstics	5.4	5.7	18.2	4.4	15.0	5.7	3.5	5.4	12.1	-	-	47.5	7.9	6.6	4.7	-	-	6.8	-
No treballa	35.2	41.8	25.9	33.6	29.3	33.4	43.5	42.2	29.6	73.0	-	-	52.0	18.6	27.6	-	-	33.9	29.7
No contesta	.5	.2	-	.4	-	1.1	.2	-	-	-	-	-	-	1.7	-	-	-	.3	29.7