



Baròmetre d'Opinió Política

21 3a onada 2010



Centre
d'Estudis
d'Opinió



Generalitat
de Catalunya

Continguts

1. Fitxa tècnica

2. Context sociopolític

1. Problemes de Catalunya
2. Situació econòmica actual: Catalunya i Espanya
3. Situació econòmica de Catalunya: passat i futur
4. Situació econòmica personal
5. Situació política actual: Catalunya i Espanya
6. Situació política de Catalunya: passat i futur

3. Actituds davant de la política

1. Interès per la política
2. Freqüència amb la qual es parla de política
3. Grau d'informació política
4. Mitjans de comunicació
 1. Televisió
 2. Ràdio
 3. Premsa
5. Confiança social
6. Satisfacció amb la democràcia
7. Eficàcia política
8. Valoració general dels polítics
9. Valoració general de les institucions

4. Valors polítics

1. Simpatia de partit
2. Proximitat de partit
3. Ubicació en l'eix esquerra-dreta
4. Sentiment de pertinença
5. Relacions Catalunya-Espanya

5. Comportament electoral

1. Comportament electoral segons tipus d'eleccions
2. Eleccions autonòmiques: intenció de vot
3. Eleccions autonòmiques: record de vot
4. Eleccions generals: intenció de vot
5. Eleccions generals: record de vot
6. Coneixement dels líders
7. Valoració dels líders

6. Annex

1. Evolució de problemes de Catalunya
2. Evolució de la intenció directa de vot eleccions autonòmiques
3. Evolució del record directe de vot eleccions autonòmiques
4. Encreuament del record de vot autonòmiques per la intenció de vot autonòmic
5. Evolució de la intenció directa de vot eleccions generals
6. Evolució del record directe de vot eleccions generals
7. Encreuament del record de vot generals per la intenció de vot generals



Fitxa tècnica

Dossier de premsa del BOP. 3a onada 2010

Quadre - resum

Nivell de confiança:	Catalunya
Variància	p=q=50%
Grandària de la mostra:	2.000 individus
Marge d'error:	± 2,73%

Àmbit: Catalunya

Univers: Població de **18 i més anys resident a Catalunya**

Mètode de recollida de la informació:

Enquesta **telefònica assistida per ordinador** (mètode CATI)

Procediment de mostreig:

Estratificat per província i dimensió de municipi, amb selecció de les unitats primàries de mostreig (municipis) de forma proporcional i de les unitats últimes (individus) aleatòriament seguint quotes encreuades de sexe i edat.

La grandària dels municipis s'ha dividit en 6 categories:

- menor o igual a 2.000 habitants
- de 2.001 a 10.000 habitants
- de 10.000 a 50.000 habitants
- de 50.001 a 150.000 habitants
- de 150.001 a 1.000.000 habitants
- més d'1 milió d'habitants

Pel càlcul de les quotes s'ha utilitzat com a base el Padró continu de població de l'any 2009. Les quotes d'edat corresponen als següents intervals:

- de 18 a 34 anys
- de 35 a 49 anys
- de 50 a 65 anys
- 65 i més anys

Grandària de la mostra:

2.000 enquestes amb la següent distribució provincial:

• Barcelona	770
• Girona	410
• Lleida	410
• Tarragona	410

Afixació:

No proporcional. Per tal que els resultats siguin representatius per als conjunt de Catalunya, s'han ponderat amb els següents coeficients:

• Barcelona	1,9372023383
• Girona	0,4530706232
• Lleida	0,2817907849
• Tarragona	0,5050268833

Error mostral:

El marge d'error per al conjunt de la mostra és de **$\pm 2,73\%$** , per a un nivell de confiança del 95% (2 sigmes) i sota el supòsit de màxima indeterminació ($p=q=50\%$). Per províncies els marges d'error són:

• Barcelona	$\pm 3,53\%$
• Girona	$\pm 4,84\%$
• Lleida	$\pm 4,84\%$
• Tarragona	$\pm 4,84\%$

Treball de camp:

El treball de camp ha estat realitzat per **Gesop del 28 de juny al 8 de juliol de 2010.**

2

Context sociopolític

2.1 Problemes de Catalunya

Pregunta 1

Quins creu que són els principals problemes que té actualment Catalunya?

(N=2.000; resposta múltiple; %)

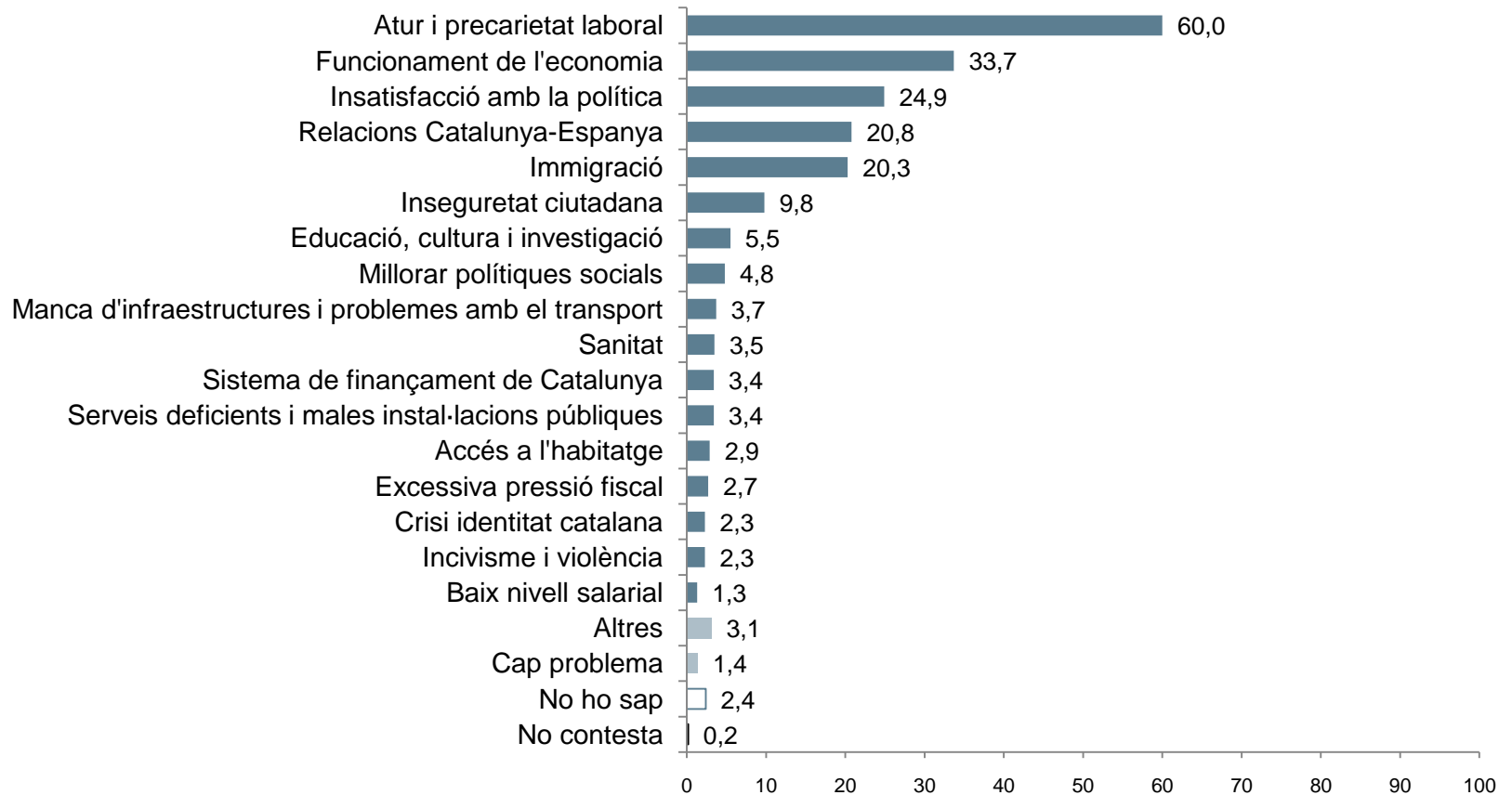

Pregunta 2

Quin d'aquests problemes considera que és el més important?

(Base: només responen els que han citat algun problema N= 1.921; resposta simple; %)

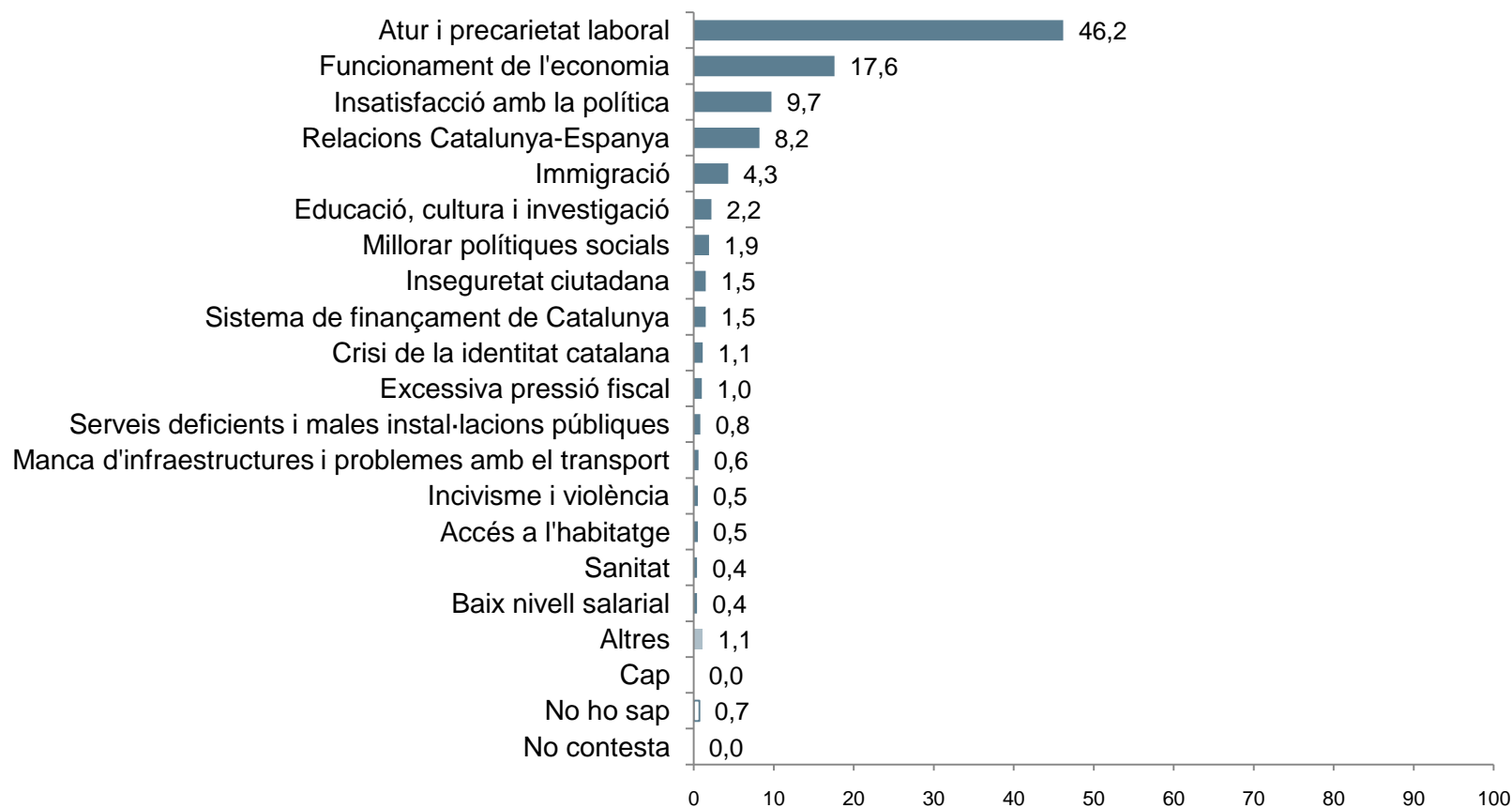

Pregunta 3

Quin partit polític creu que pot donar millor resposta al problema que considera més important?

(Base: només responen els que han citat algun problema N= 1.908; resposta simple; %)

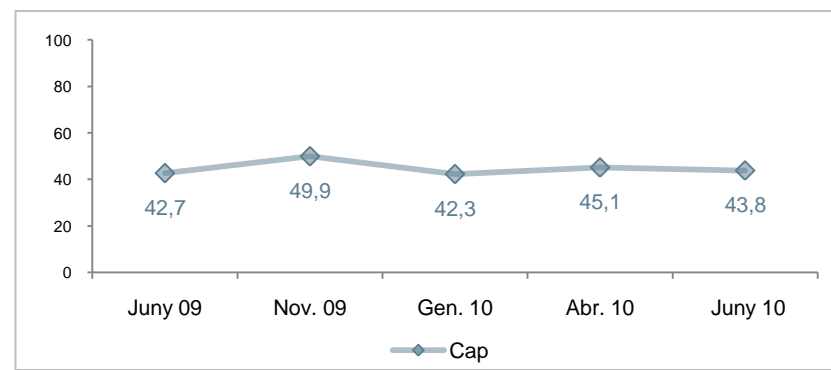
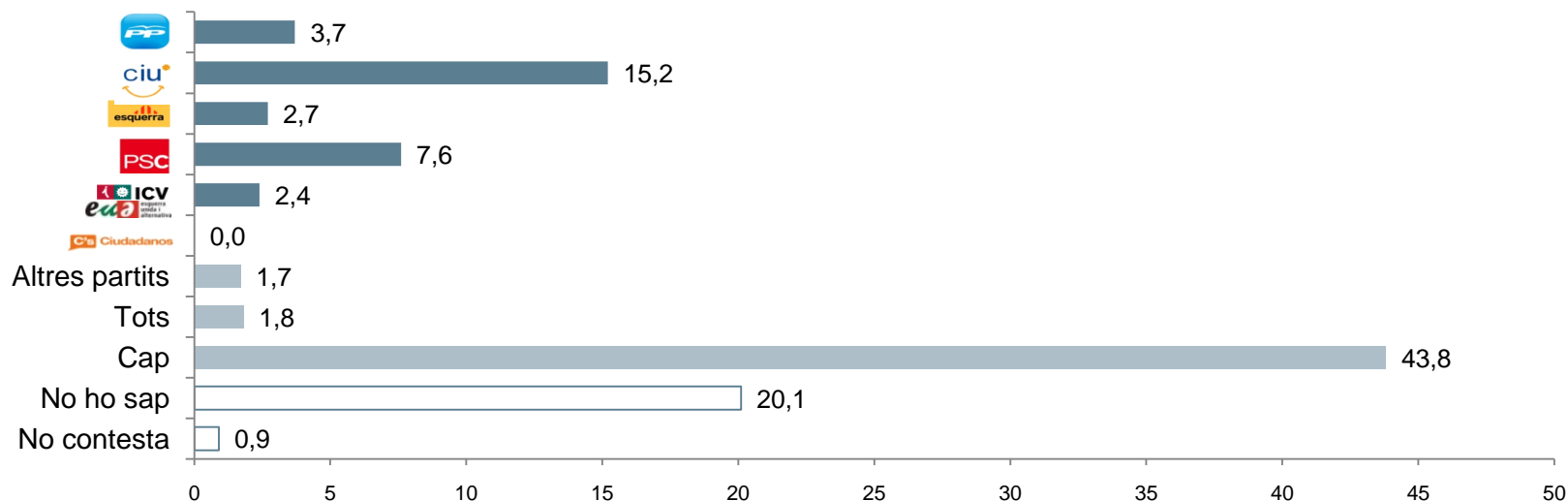

2.2 Situació econòmica actual: Catalunya i Espanya

Preguntes 4 i 7

Vostè com valora l'actual situació econòmica de Catalunya/Espanya?

(N=2000; resposta simple; %)

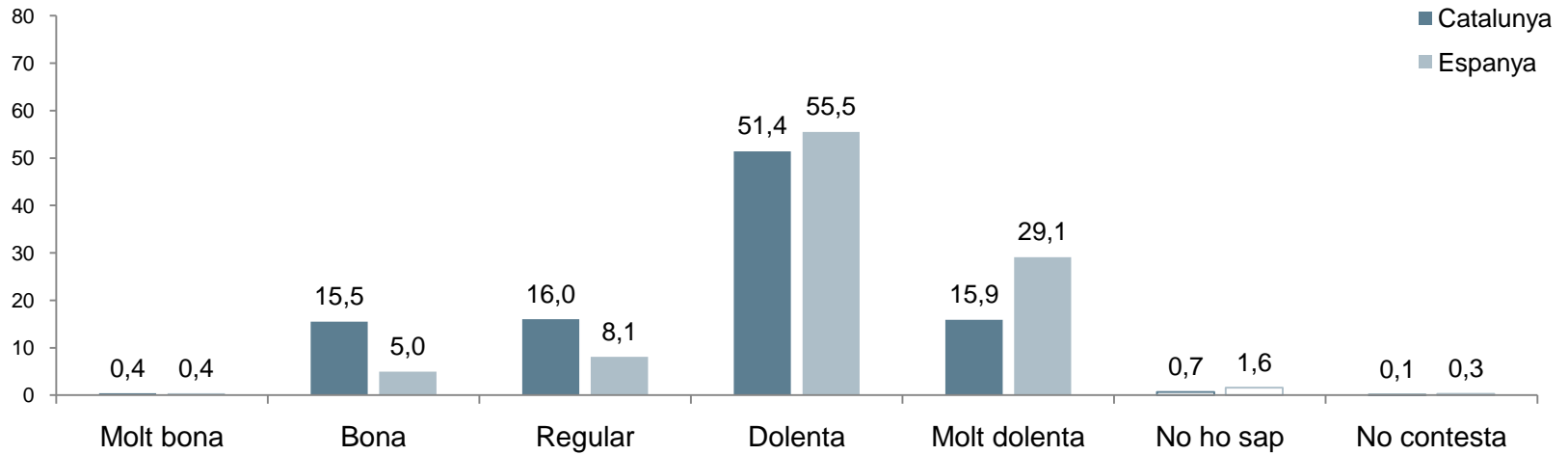

Catalunya

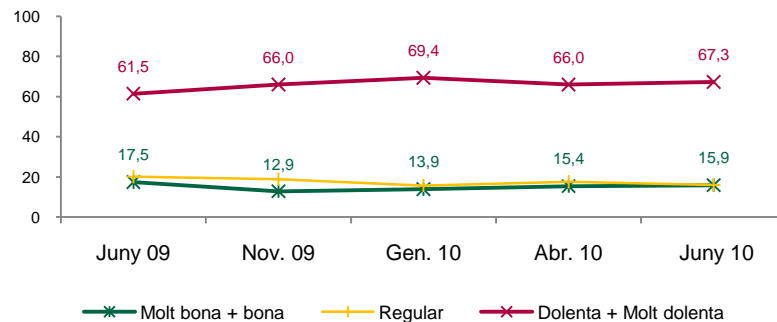

Espanya

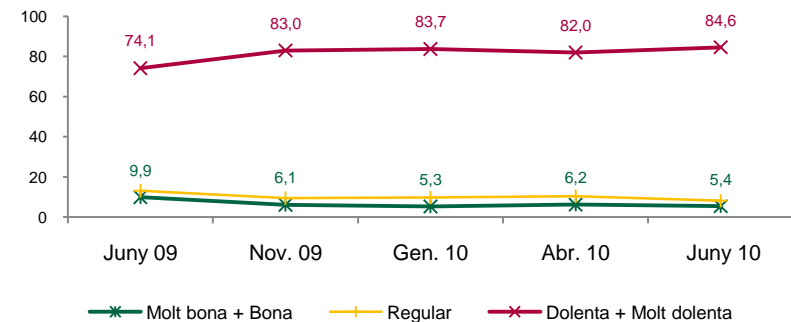

2.3 Situació econòmica de Catalunya: passat i futur

Pregunta 5

Diria que ara la situació econòmica de Catalunya és millor, igual o pitjor que la de fa un any?

(N=2000; resposta simple; %)

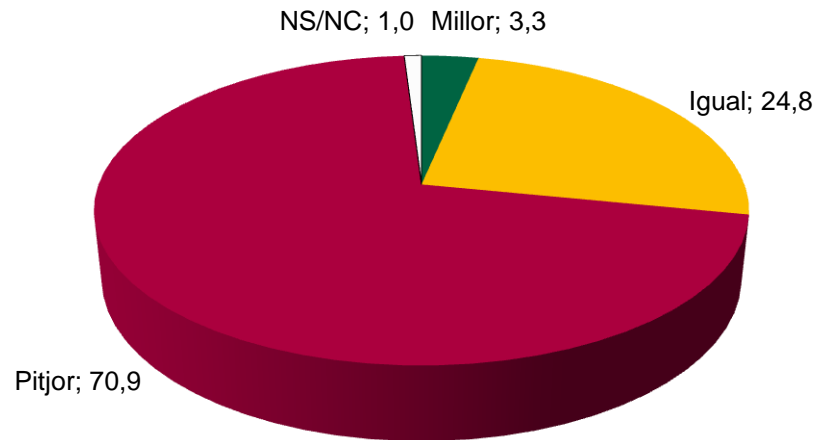

Pregunta 6

D'aquí a un any, creu que la situació econòmica de Catalunya millorarà, es quedarà igual o empitjorarà?

(N=2000; resposta simple; %)

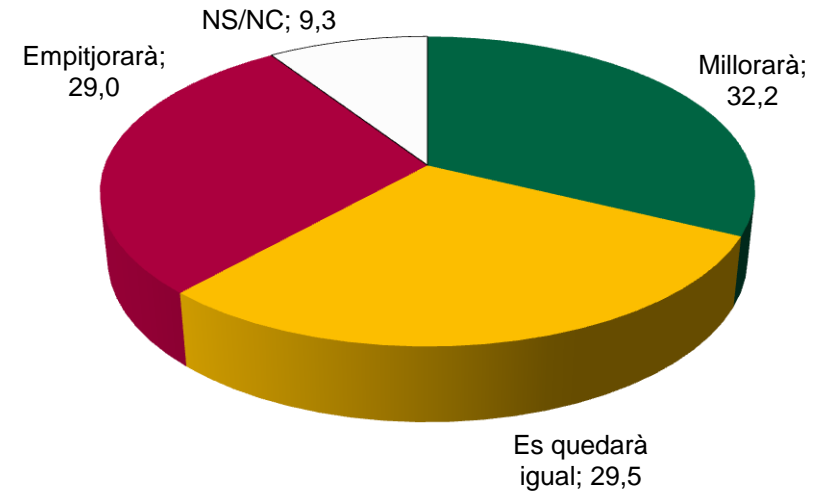

2.4 Situació econòmica personal

Pregunta 8

La seva situació econòmica personal és ara millor, igual o pitjor que la de fa un any?

(N=2000; resposta simple; %)

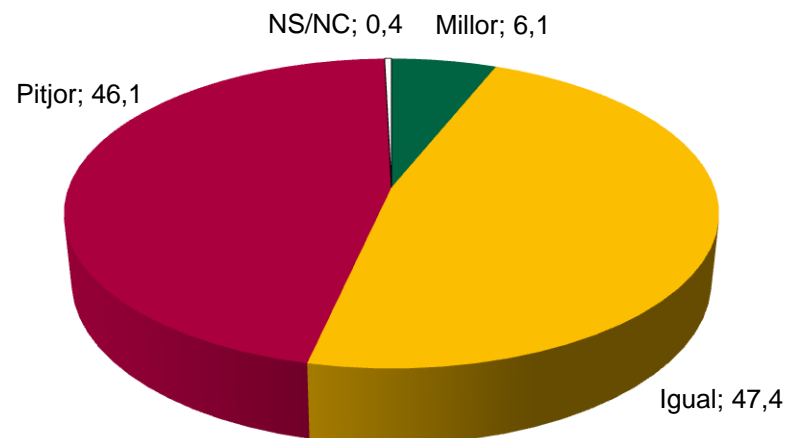

2.5 Situació política actual: Catalunya i Espanya

Preguntes 9 i 12

Com qualificaria vostè la situació política actual de Catalunya/Espanya?

(N=2000; resposta simple; %)

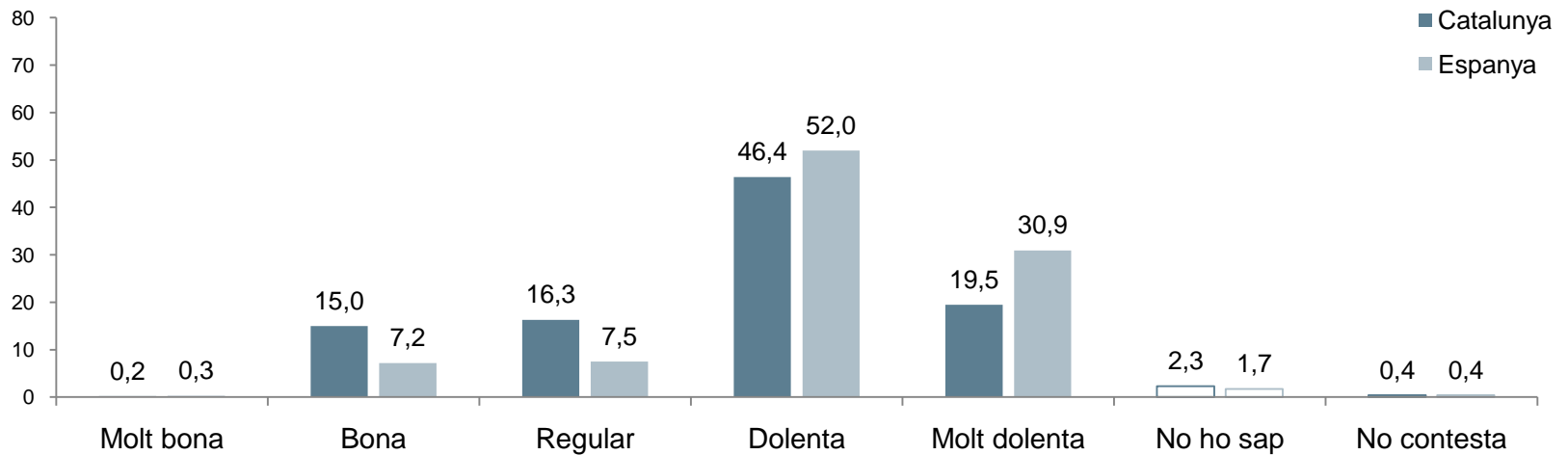

Catalunya

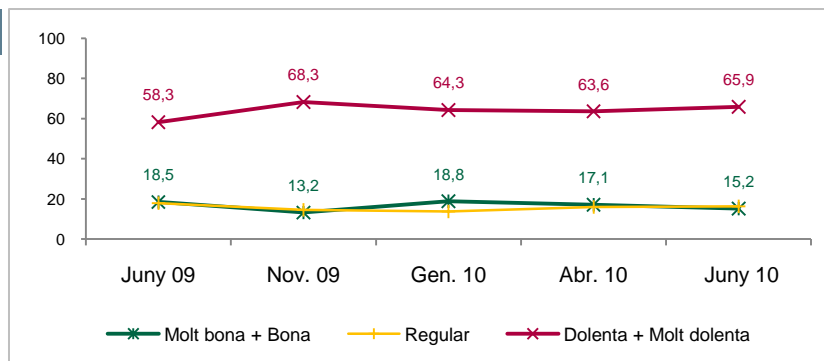

Espanya

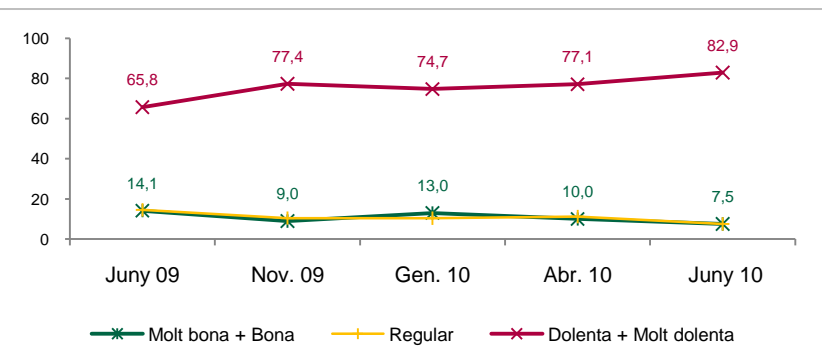

2.6 Situació política de Catalunya: passat i futur

Pregunta 10

Diria que ara la situació política de Catalunya és millor, igual o pitjor que la de fa un any?

(N=2000; resposta simple; %)

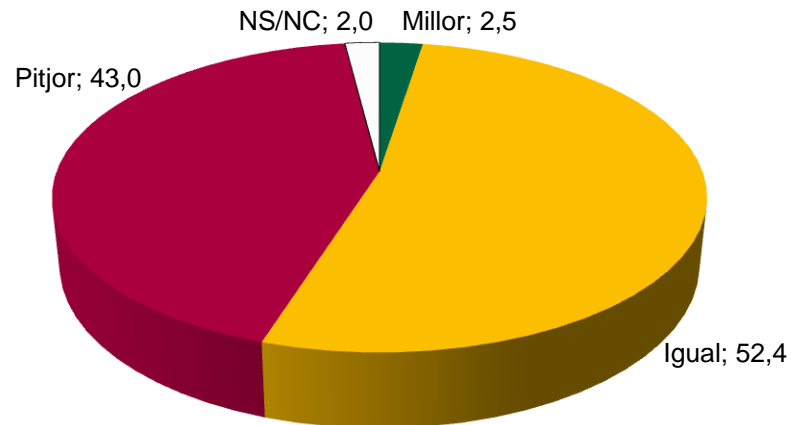

Pregunta 11

D'aquí a un any, creu vostè que la situació política de Catalunya millorarà, es quedarà igual o empitjorarà?

(N=2000; resposta simple; %)

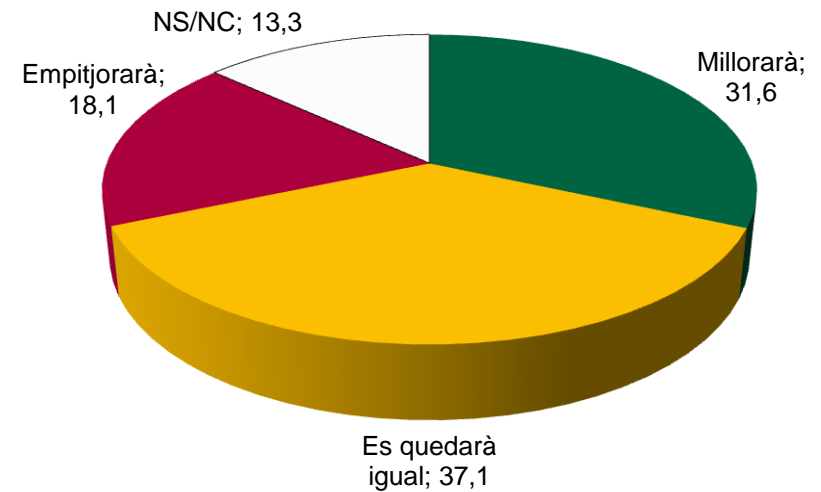

3

Actituds davant de la política

3.1 Interès per la política

Pregunta 13

Em podria dir si a vostè la política li interessa molt, bastant, poc o gens?

(N=2000; resposta simple; %)

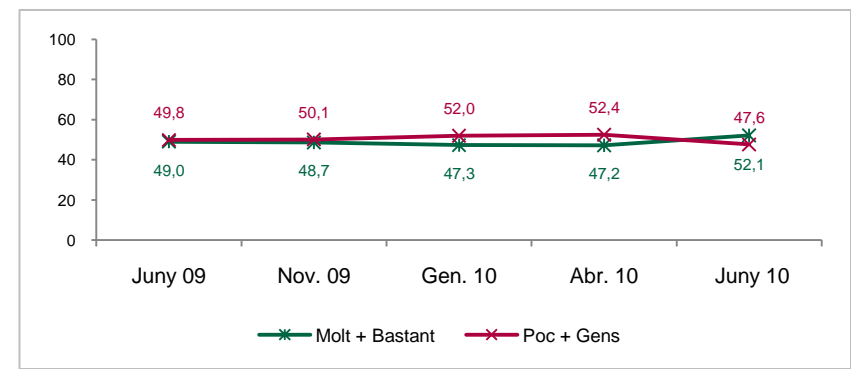
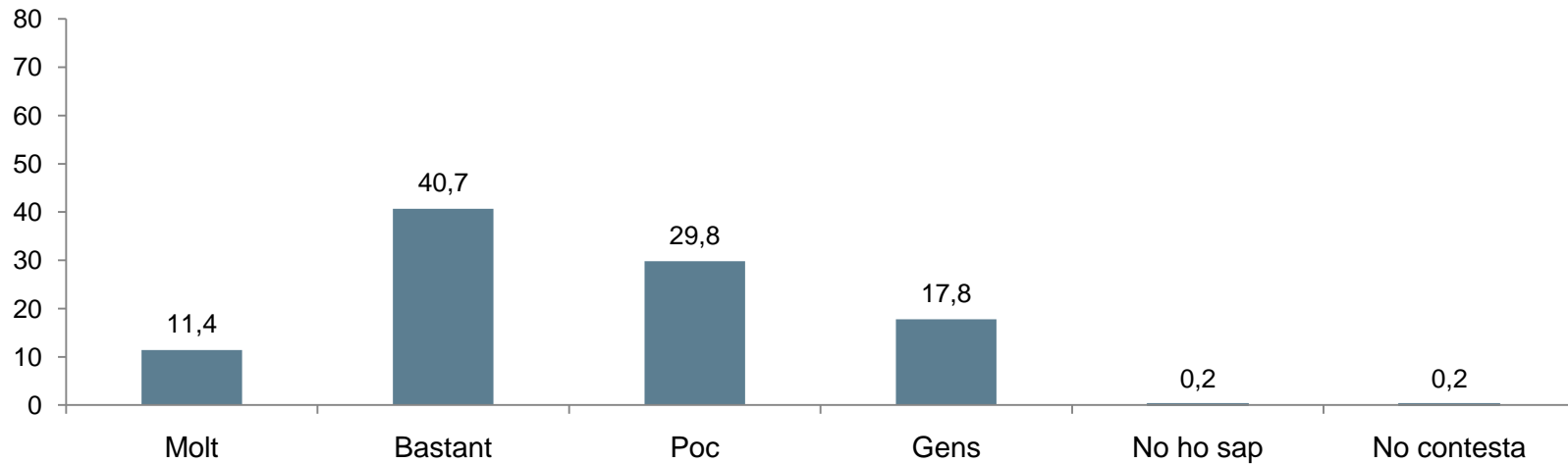

3.2 Freqüència amb la qual es parla de política

Pregunta 14

Amb quina freqüència comenta o discuteix sobre política amb altres persones?

(N=2000; resposta simple; %)

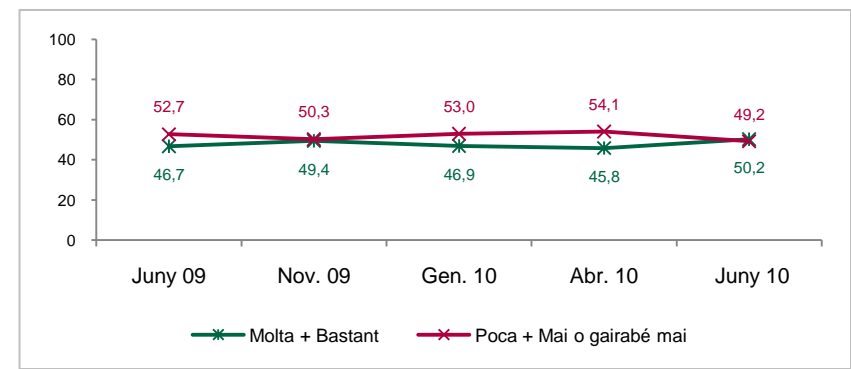
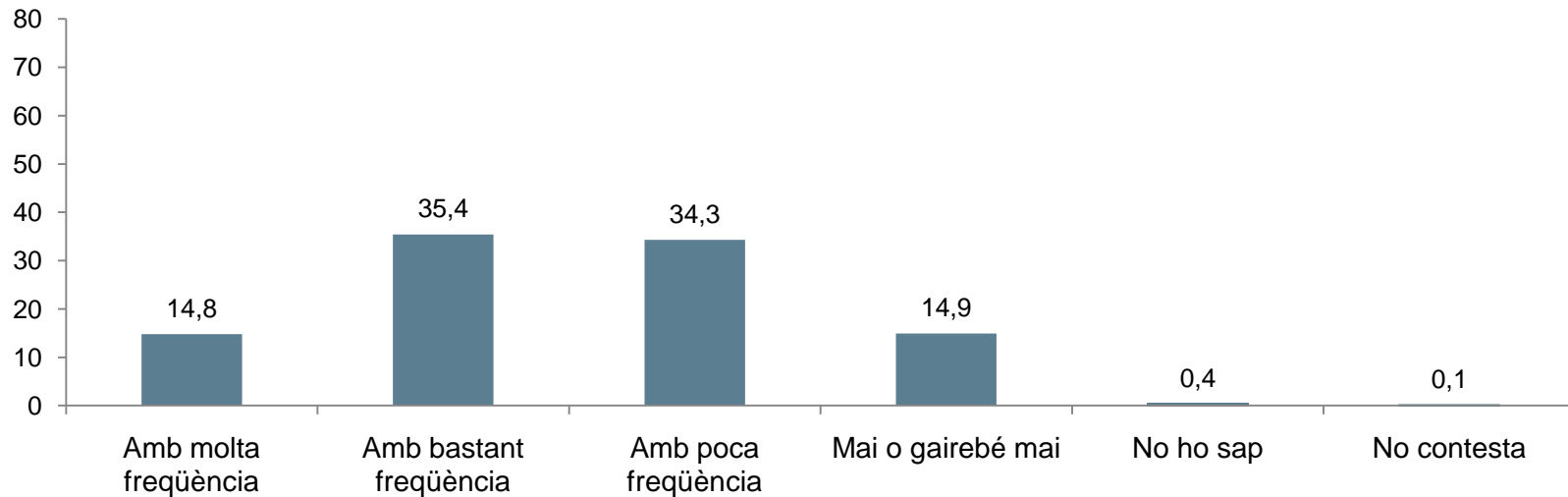

3.3 Grau d'informació política

Pregunta 15

Es considera vostè molt informat/ada, bastant, poc o gens informat/ada del que passa en política?

(N=2000; resposta simple; %)

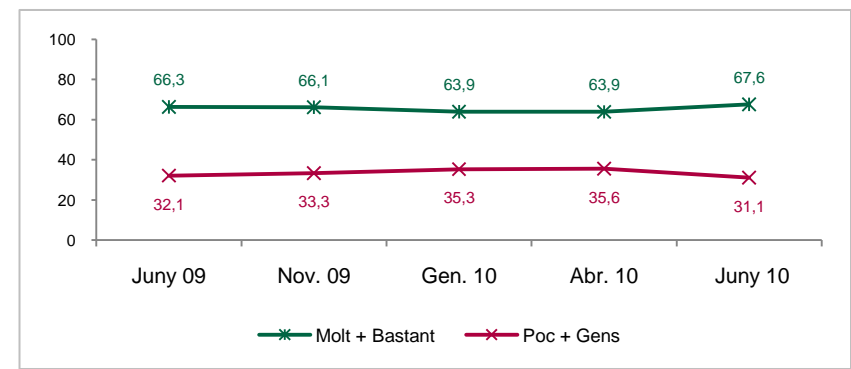
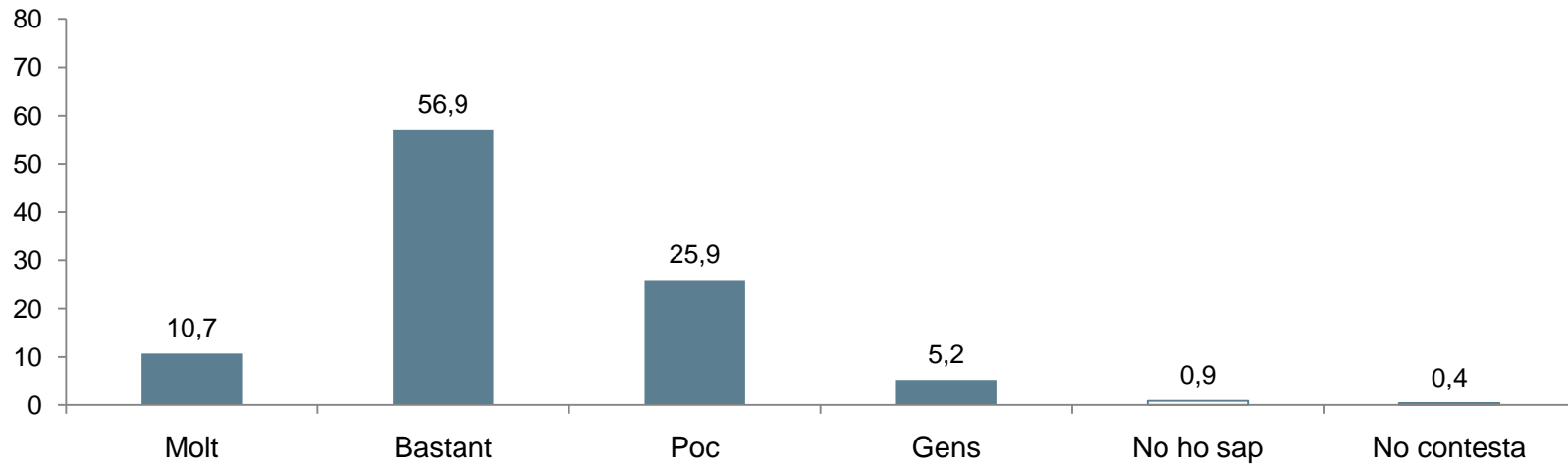

3.4 Mitjans de comunicació

Pregunta 16

Vostè a través de quins mitjans s'acostuma a informar dels temes polítics?

(N=2000; resposta múltiple; %)

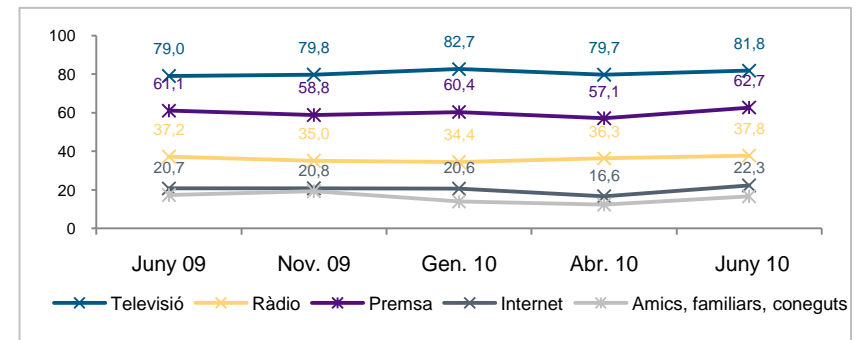
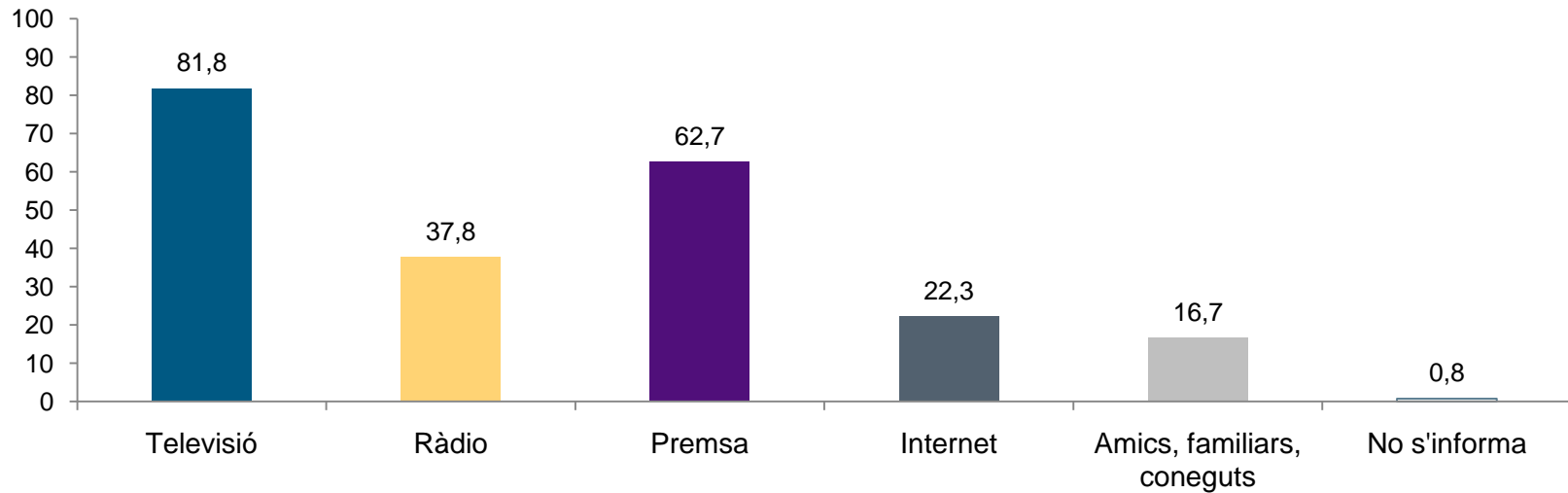

3.4.1 Mitjans de comunicació: **Televisió**

Pregunta 16a

A quin canal de televisió acostuma vostè a veure habitualment els informatius? (*)

(Base: s'informen per la televisió N= 1.636; resposta simple; %) (**)

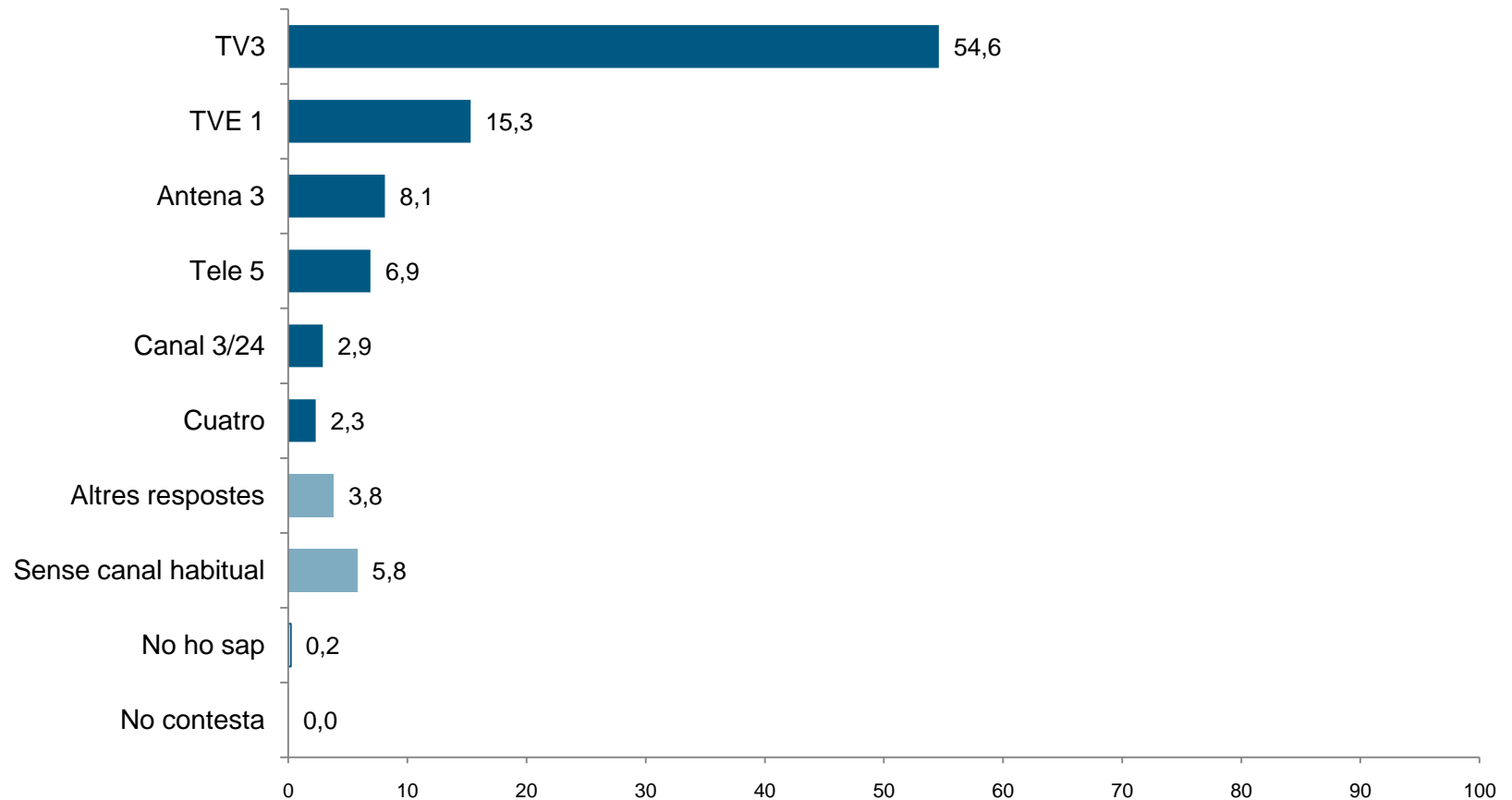

(*) El canvi de redactat de la pregunta fa que els resultats no siguin comparables amb les onades que van des del BOP juny 08 al BOP nov. 09.

(**) Els % inferiors a 2 estan agregats a la categoria Altres

3.4.2 Mitjans de comunicació: **Ràdio**

Pregunta 16b

A quina emissora de ràdio acostuma vostè a escoltar els informatius habitualment?

(Base: s'informen per la ràdio N= 756; resposta simple; %) (*)

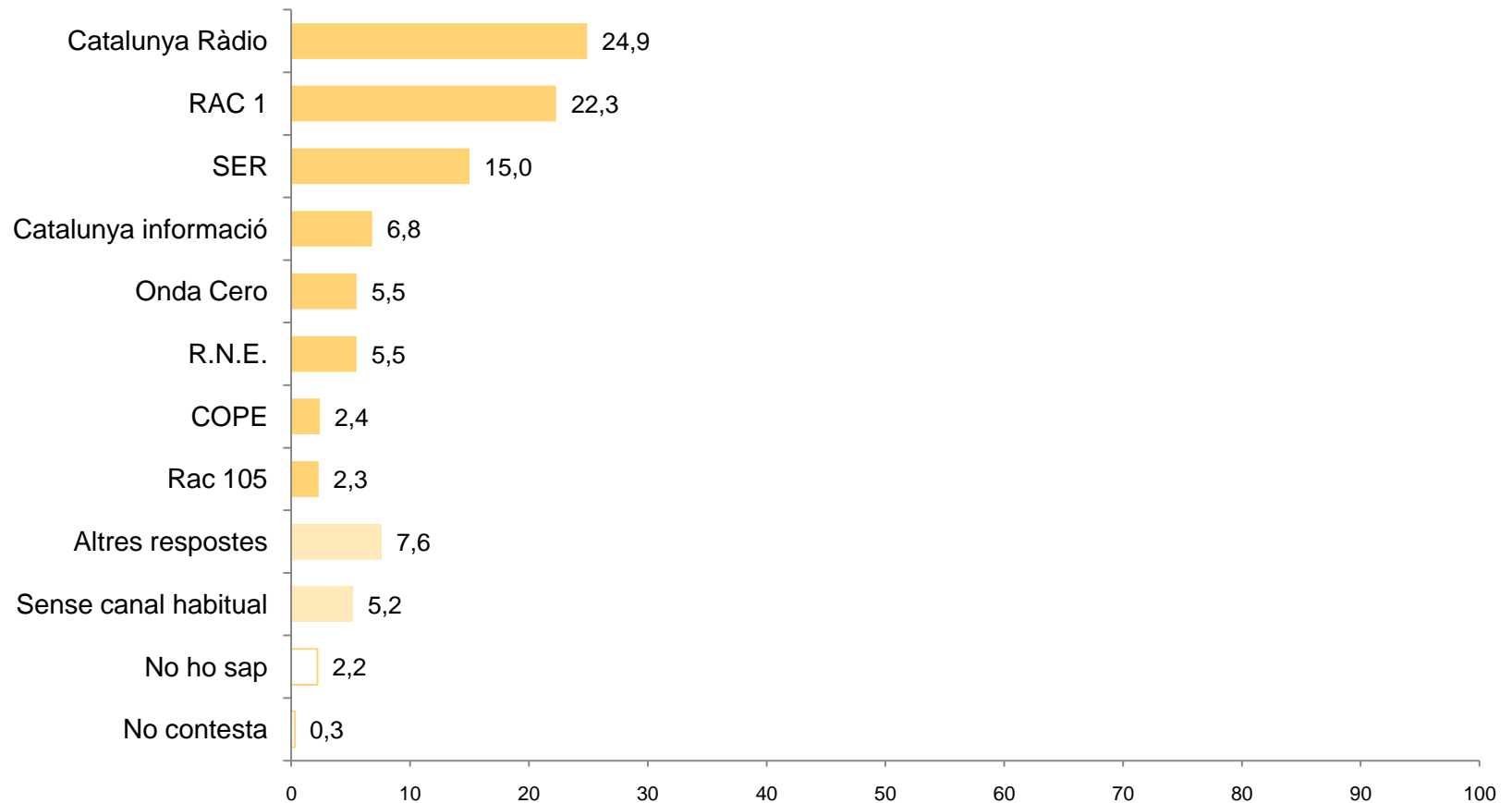

(*) Els % inferiors a 2 estan agregats a la categoria Altres

3.4.3 Mitjans de comunicació: **Premsa**

Pregunta 16c

Quin diari llegeix amb més freqüència?

(Base: s'informen pel diari N= 1.253; resposta simple; %) (*)

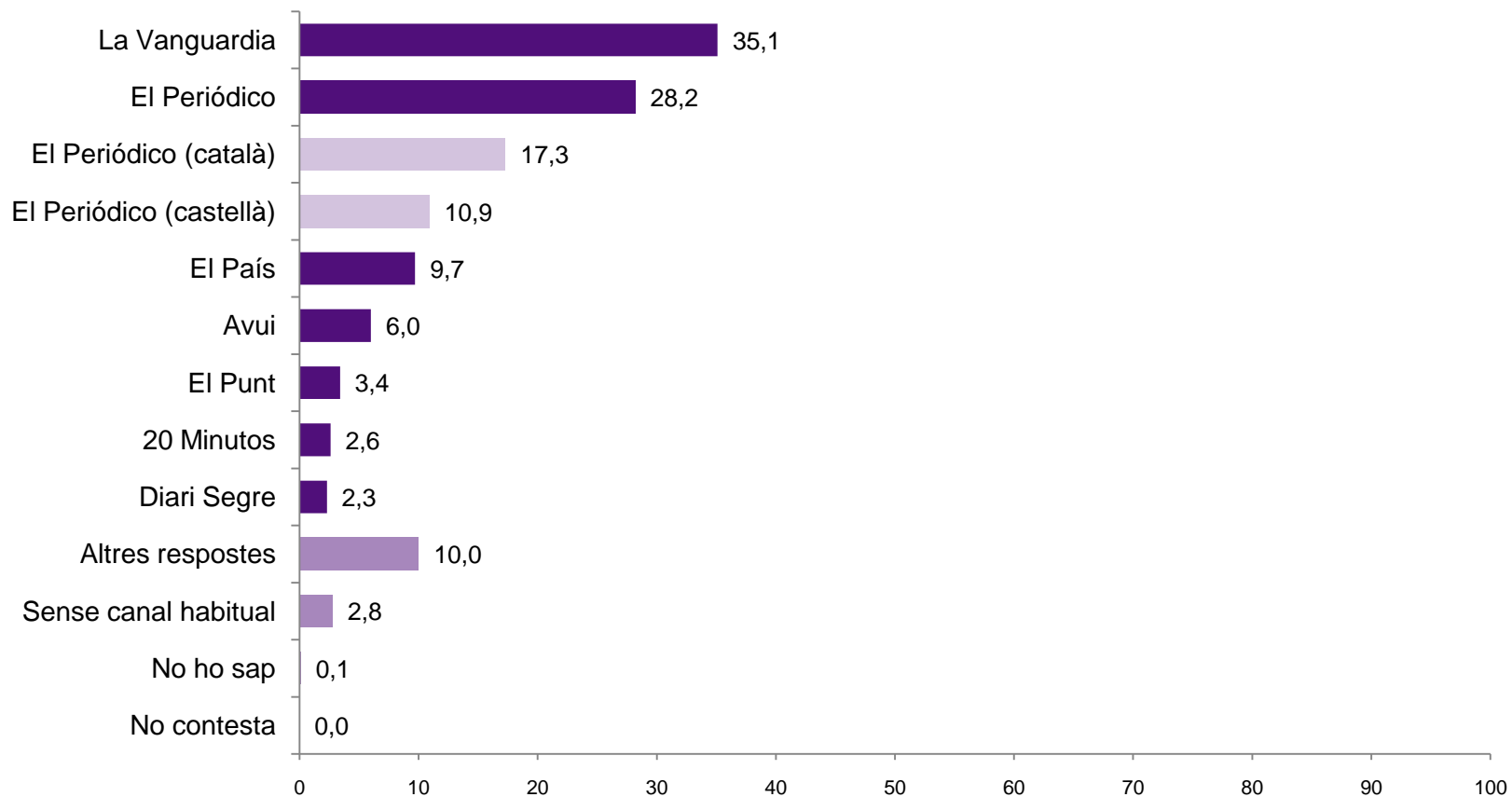

(*) Els % inferiors a 2 estan agregats a la categoria Altres

3.5 Confiança social

Pregunta 17

En general, diria vostè que...

(N=2000; resposta simple; %)

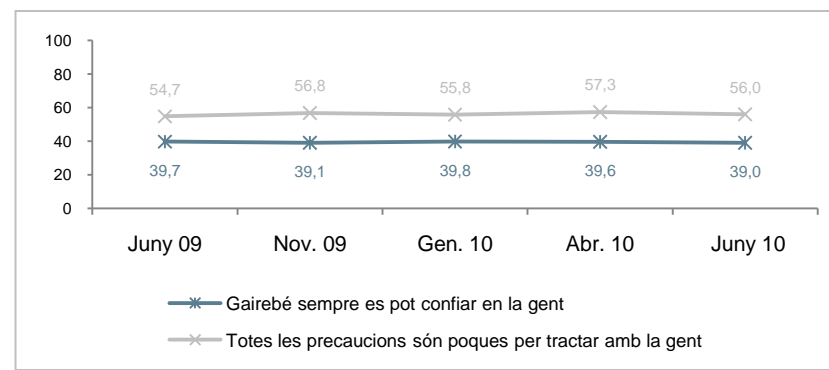
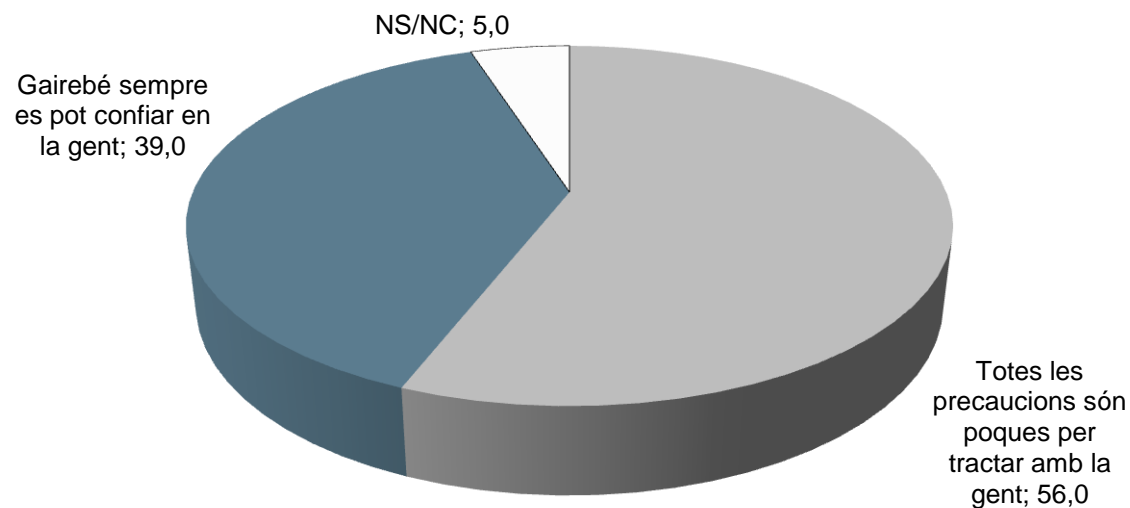

3.6 Satisfacció amb la democràcia

Pregunta 18

Està vostè molt, bastant, poc o gens satisfet/a amb el funcionament de la nostra democràcia?

(N=2000; resposta simple; %)

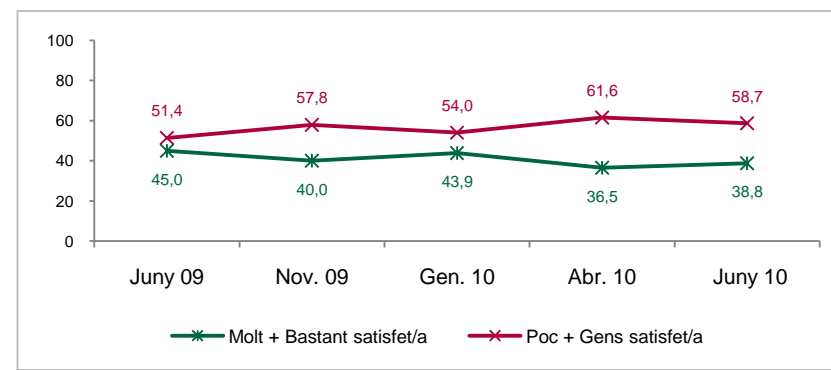
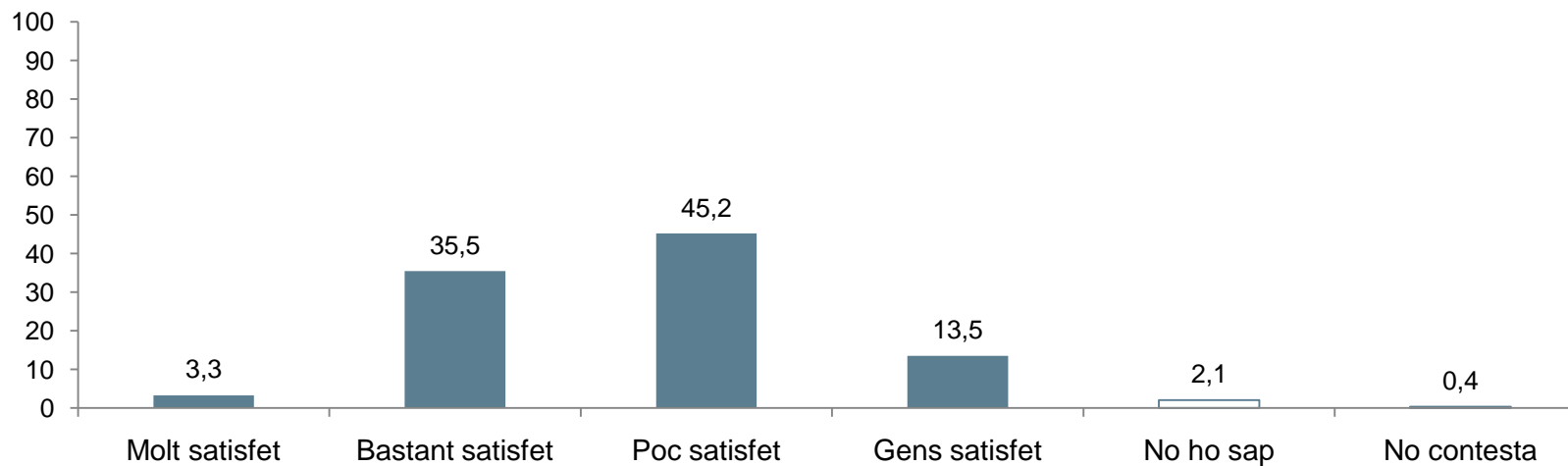

3.7 Eficàcia política

Pregunta 19a

“Crec que els polítics tenen en compte el que pensa la gent”

(N=2000; resposta simple; %)

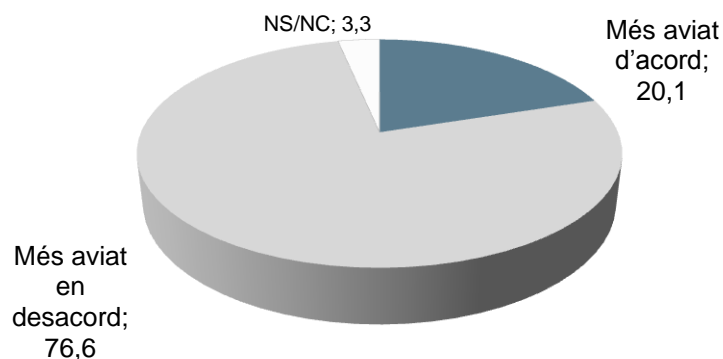

Pregunta 19b

“Els polítics només busquen el benefici propi”

(N=2000; resposta simple; %)

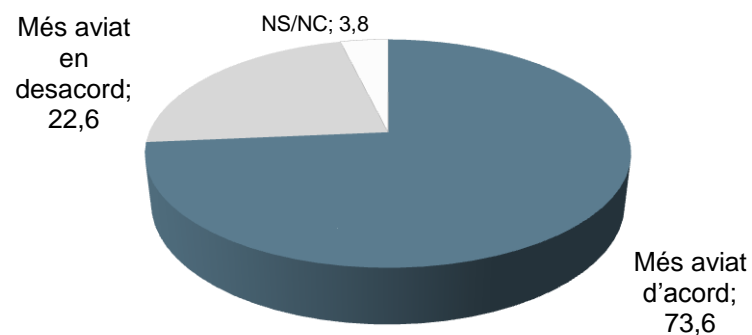

Pregunta 19c

“La gent del carrer pot influir en el que fan els polítics”

(N=2000; resposta simple; %)

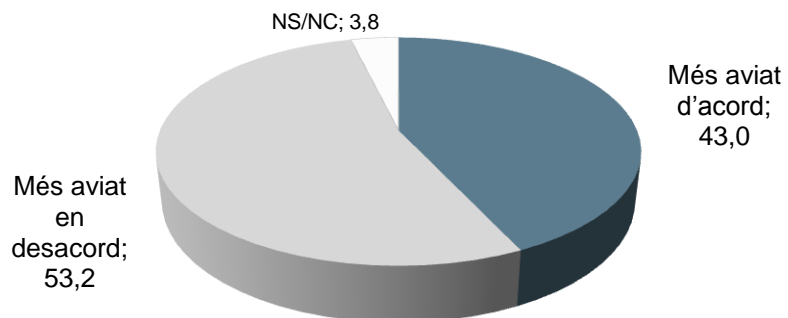

Pregunta 19d

“De vegades la política sembla tan complicada que se'm fa difícil entendre el que està passant”

(N=2000; resposta simple; %)

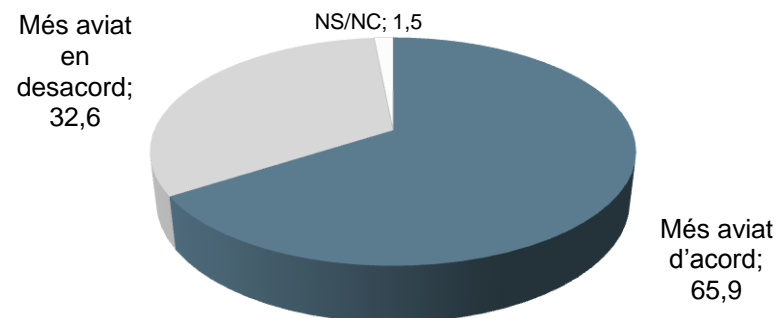

3.8 Valoració general dels polítics

Pregunta 20

En conjunt, posi nota, si us plau, al grau de confiança que li mereixen els polítics catalans?

(N=2000; resposta simple; %; mitjana)

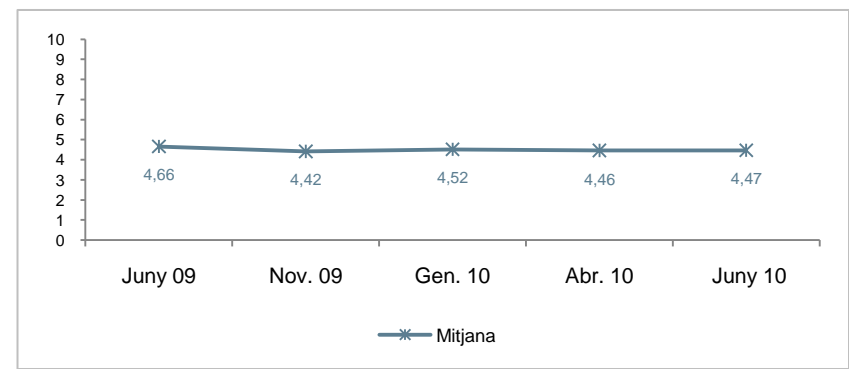
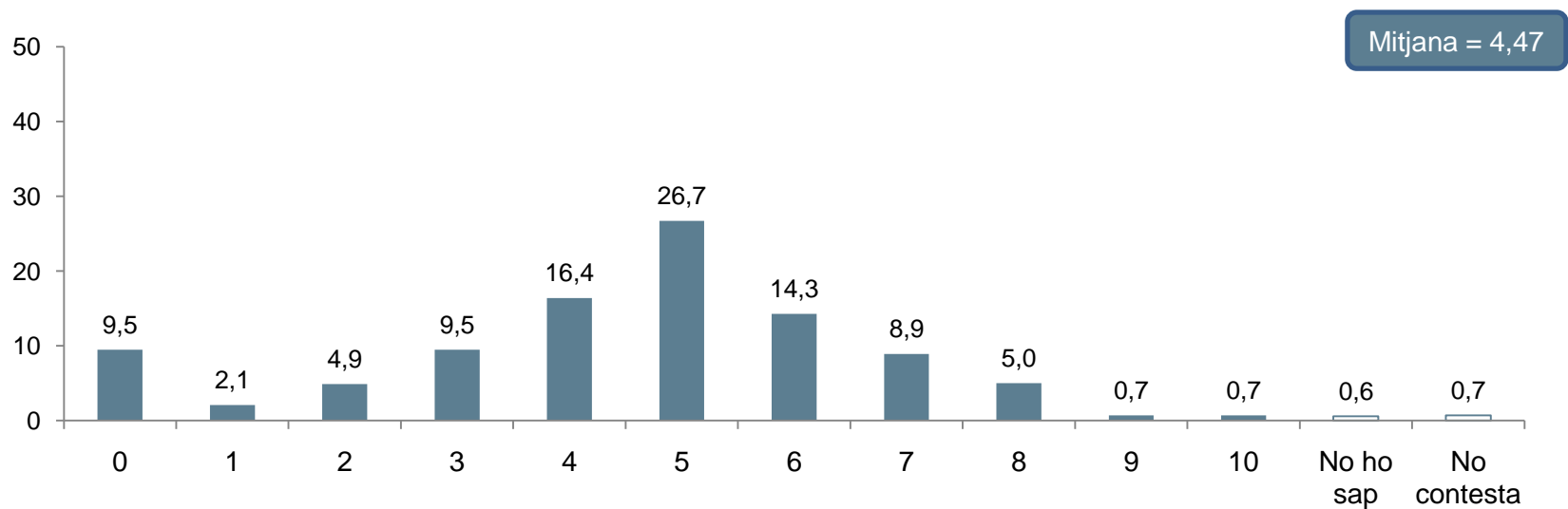

3.9 Valoració general de les institucions

Pregunta 20a

A continuació li llegiré una sèrie d'institucions. Posi nota, si us plau, al grau de confiança que li mereixem cadascuna d'elles

(N=2.000; mitjanes per institucions, on 0=Cap confiança i 10=Molta confiança)

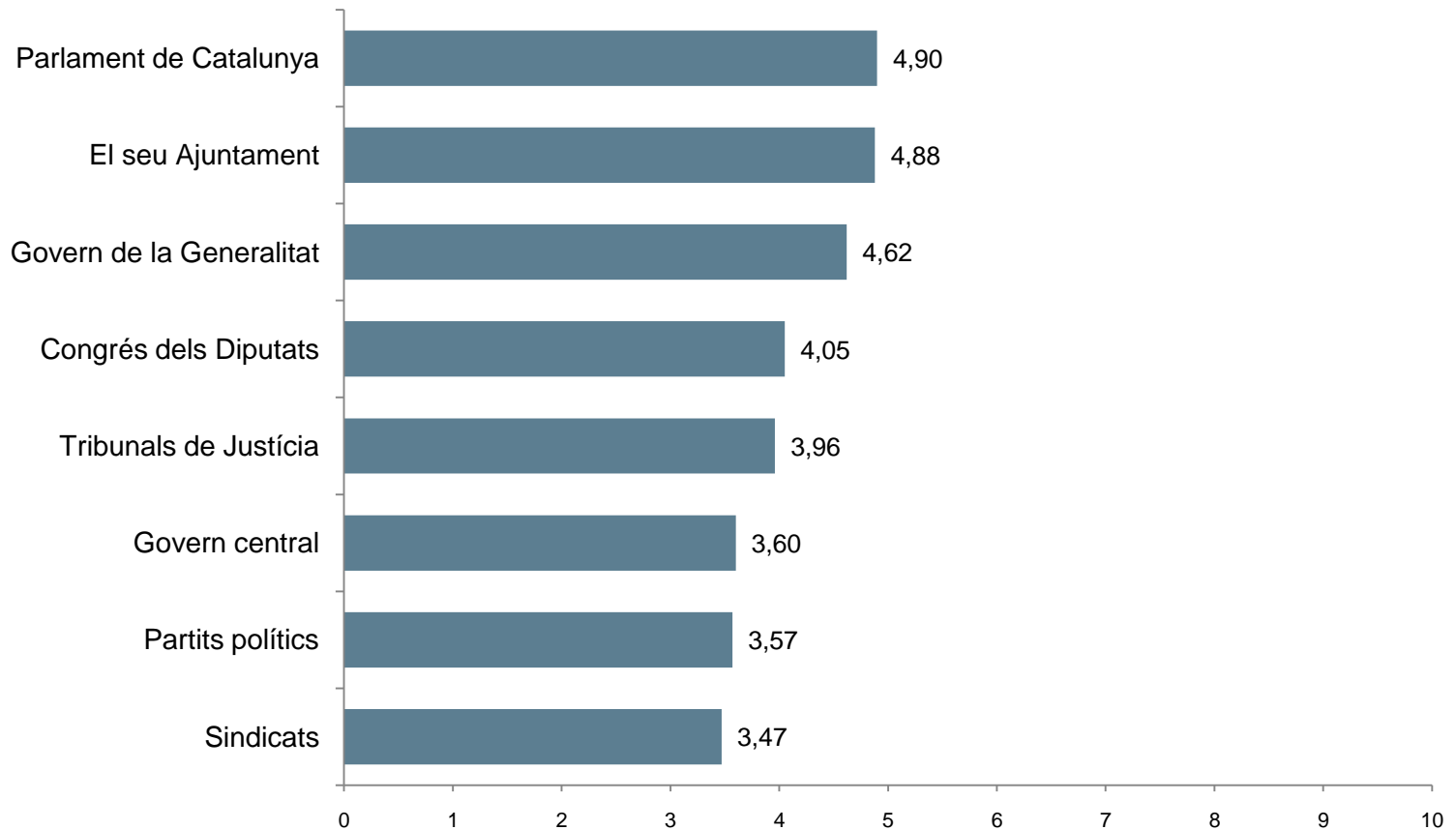



Valors polítics

4.1 Simpatia de partit

Pregunta 21

Em podria dir per quin partit sent més simpatia?

(N=2000; resposta simple; %)

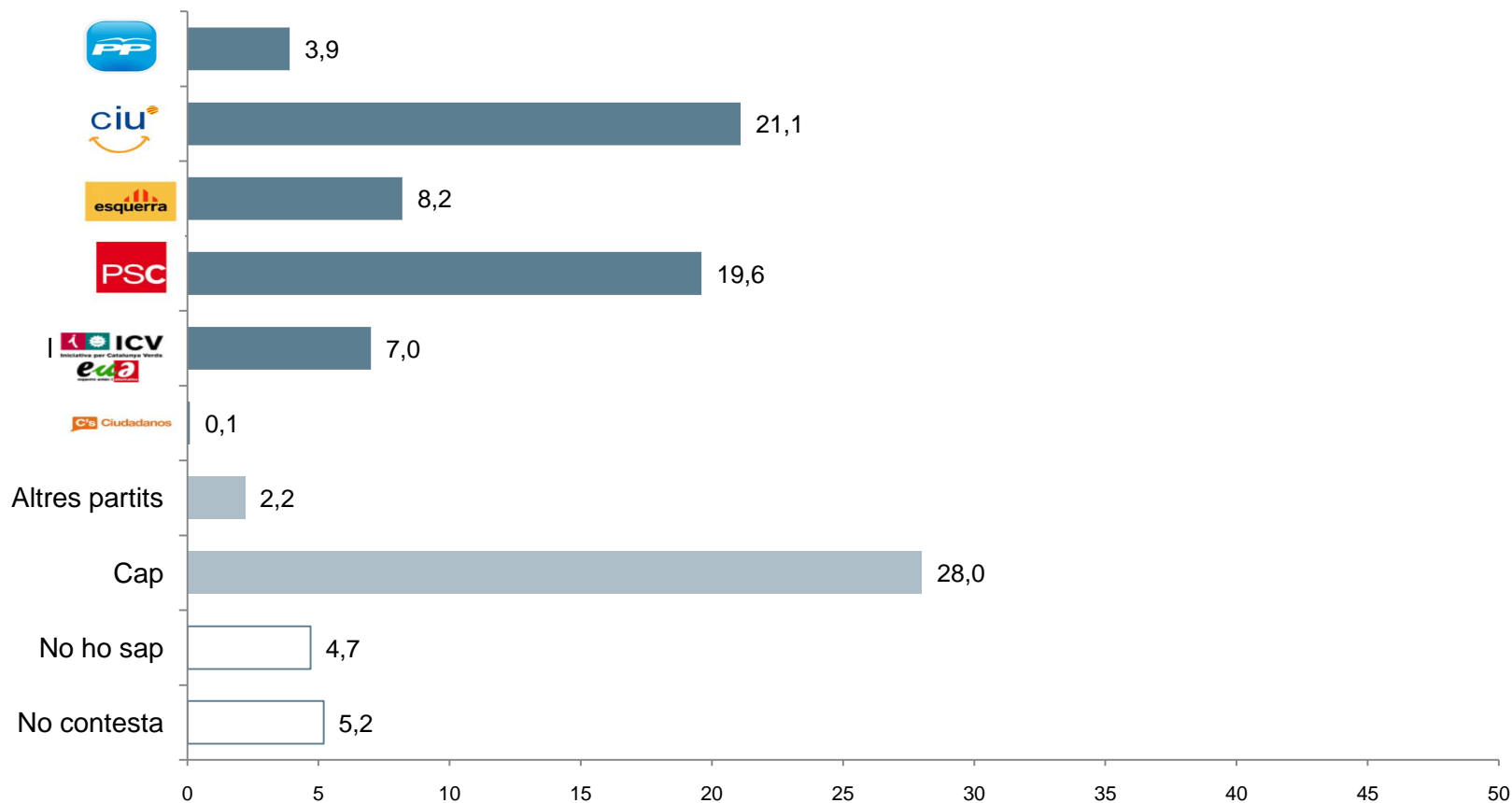

4.2 Proximitat de partit

Pregunta 22

Se sent proper o distant de cadascun d'aquests partits?

(N=2000; resposta simple; mitjana)

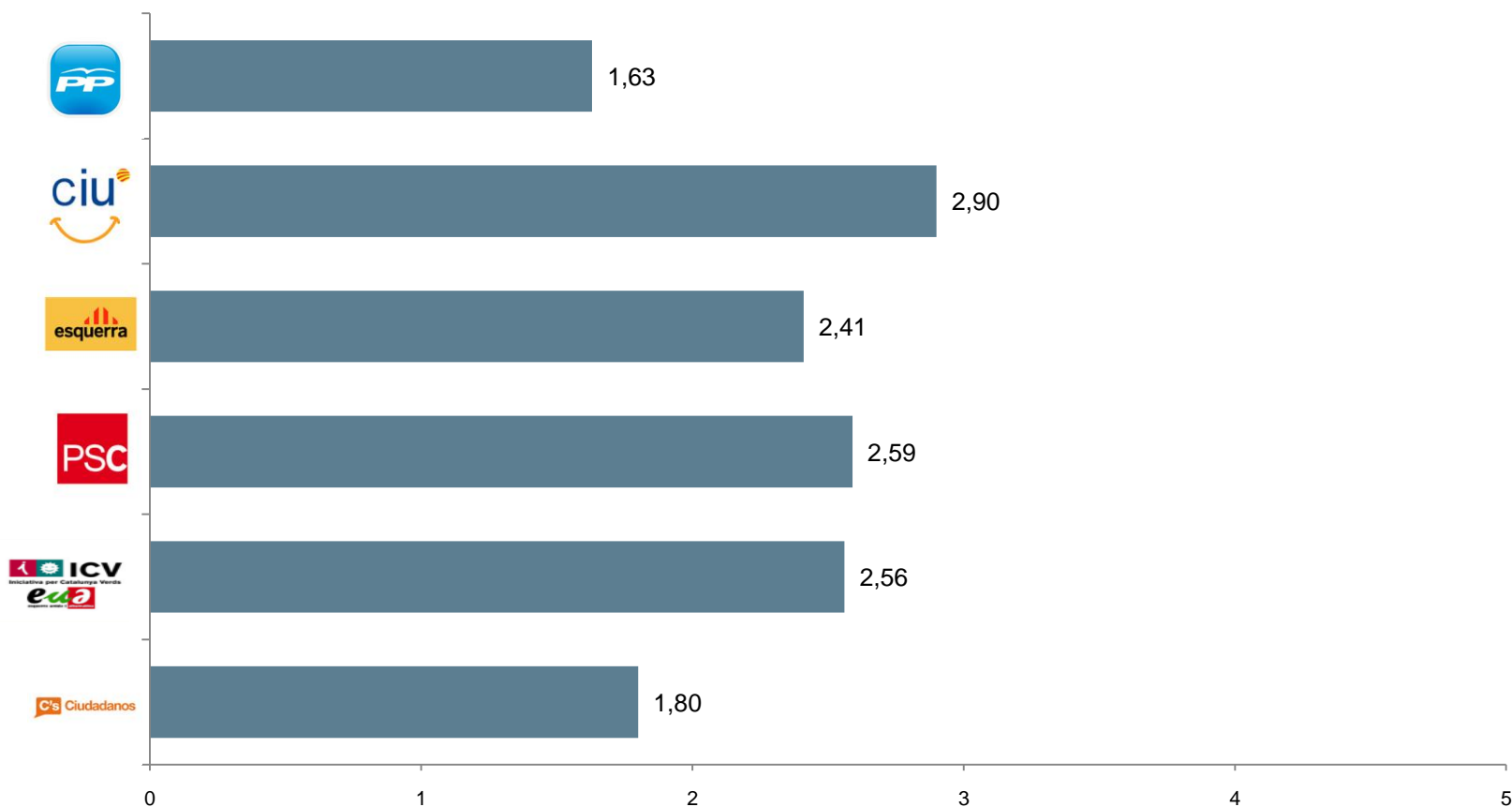

4.3 Ubicació en l'eix esquerra-dreta

Pregunta 23a

Vostè com es defineix d'extrema esquerra, esquerra, centre-esquerra, centre, centre-dreta, dreta o extrema dreta?*

(N=2000; resposta simple; %; mitjana)

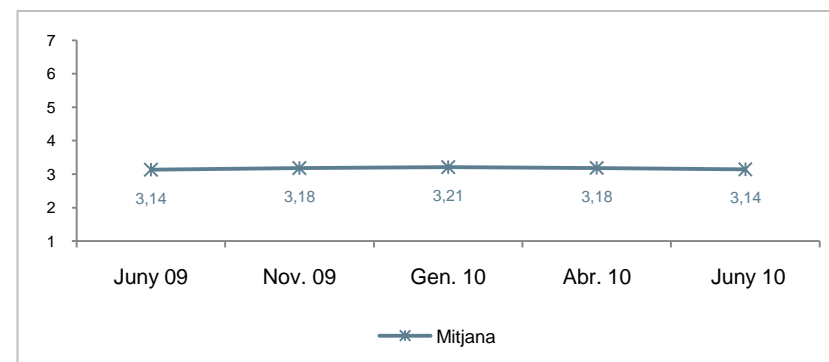
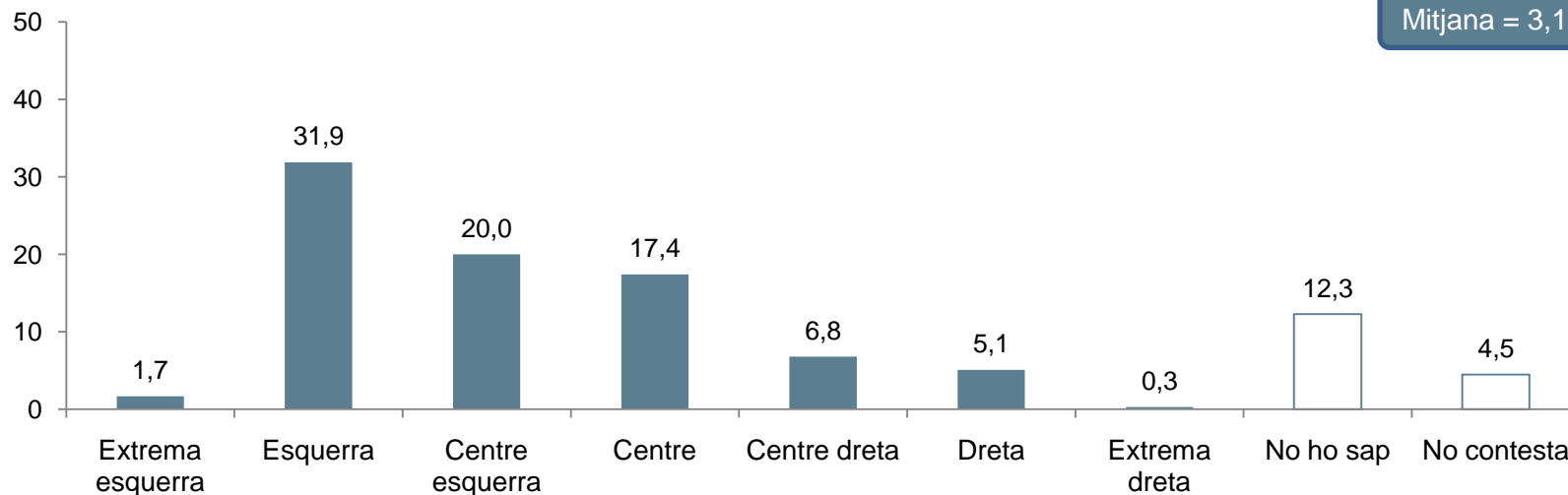

(*) A partir del BOP gener 09 la pregunta de l'autoubicació ideològica en l'eix esquerra-dreta que utilitza una escala de l'1 al 10 s substituïda per aquest enunciat.

4.4 Sentiment de pertinença

Pregunta 25

Amb quina de les següents frases se sent més identificat/ada? Em sento...

(N=2000; resposta simple; %; mitjana)

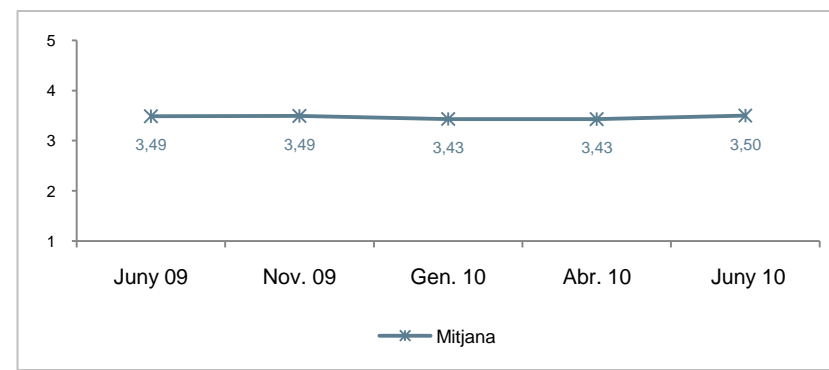
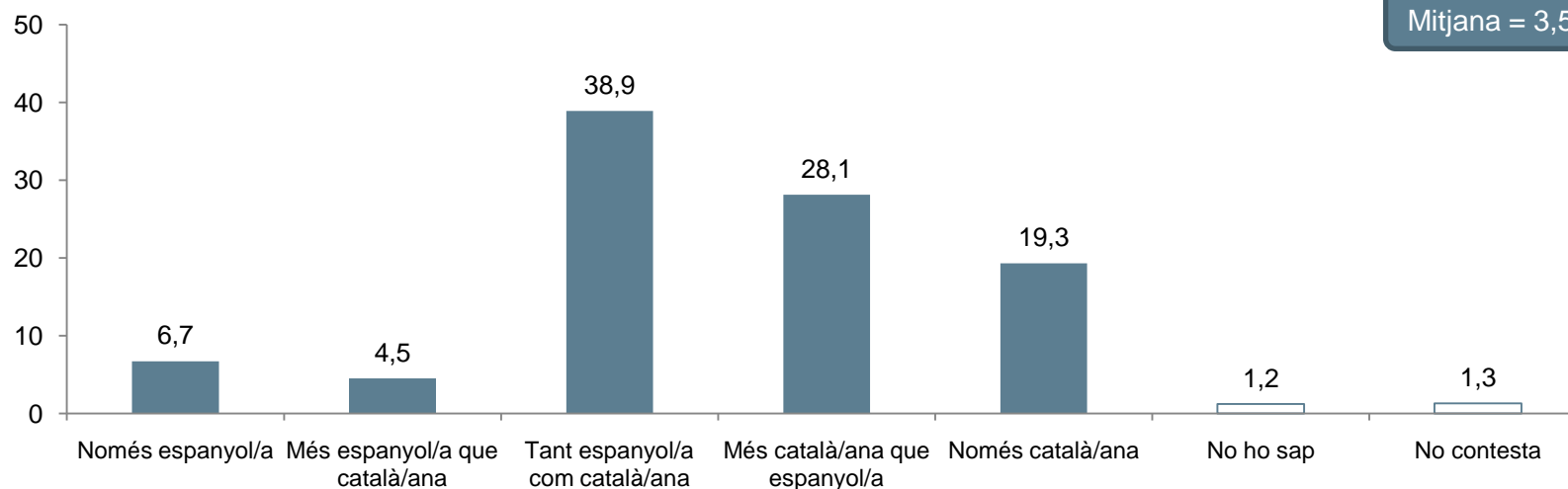

4.5 Relacions Catalunya-Espanya

Pregunta 27

Creu que Catalunya ha assolit...

(N=2000; resposta simple; %)

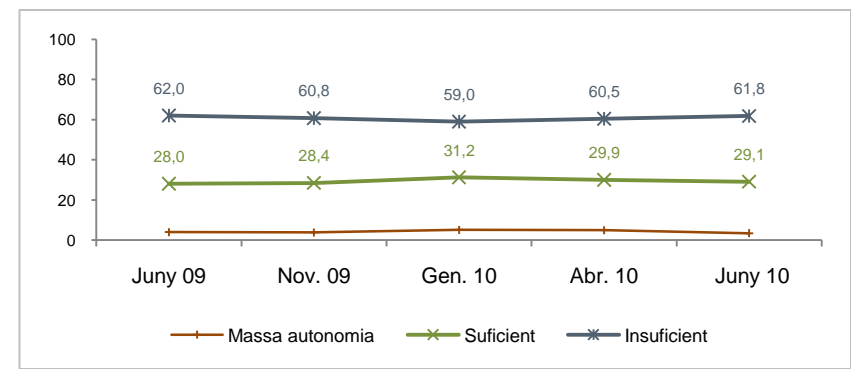
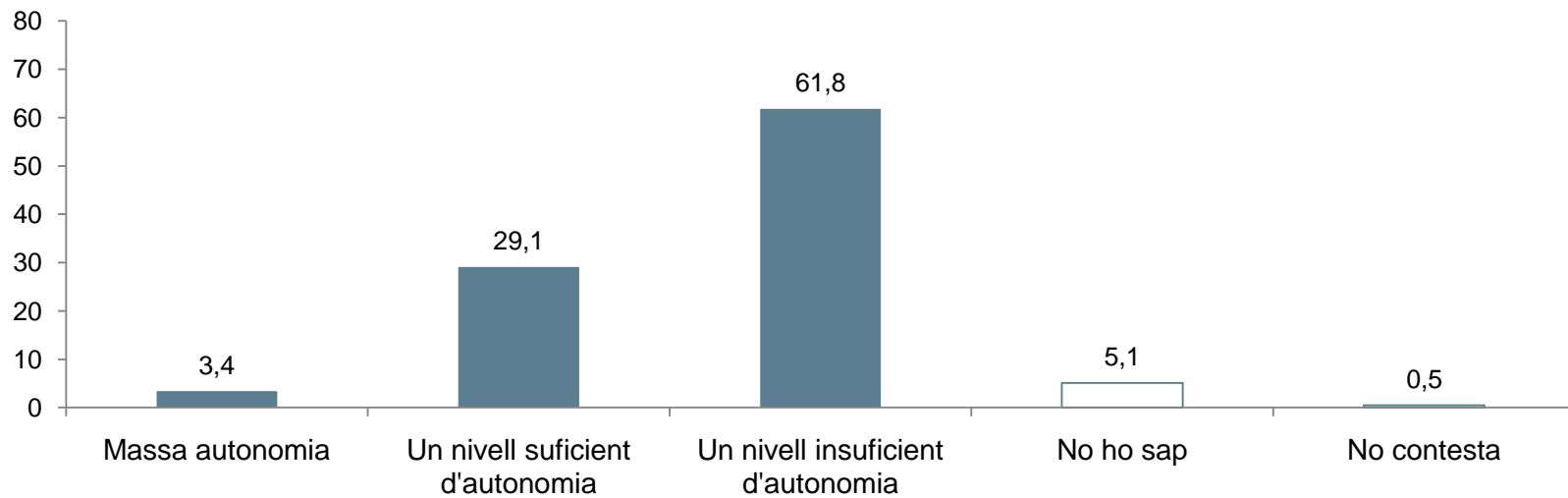

Pregunta 28

Creu que Catalunya hauria de ser...

(N=2000; resposta simple; %)

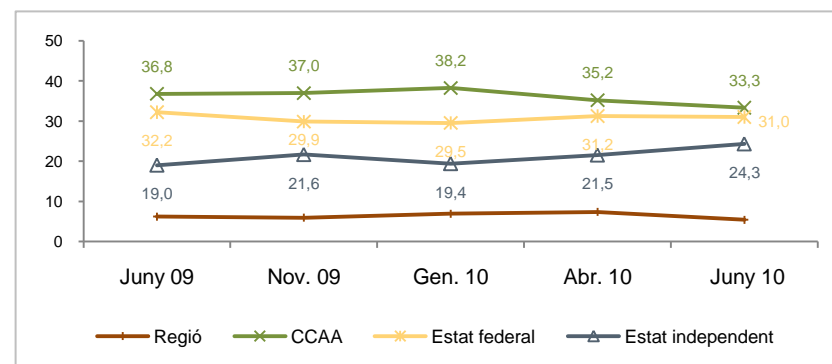
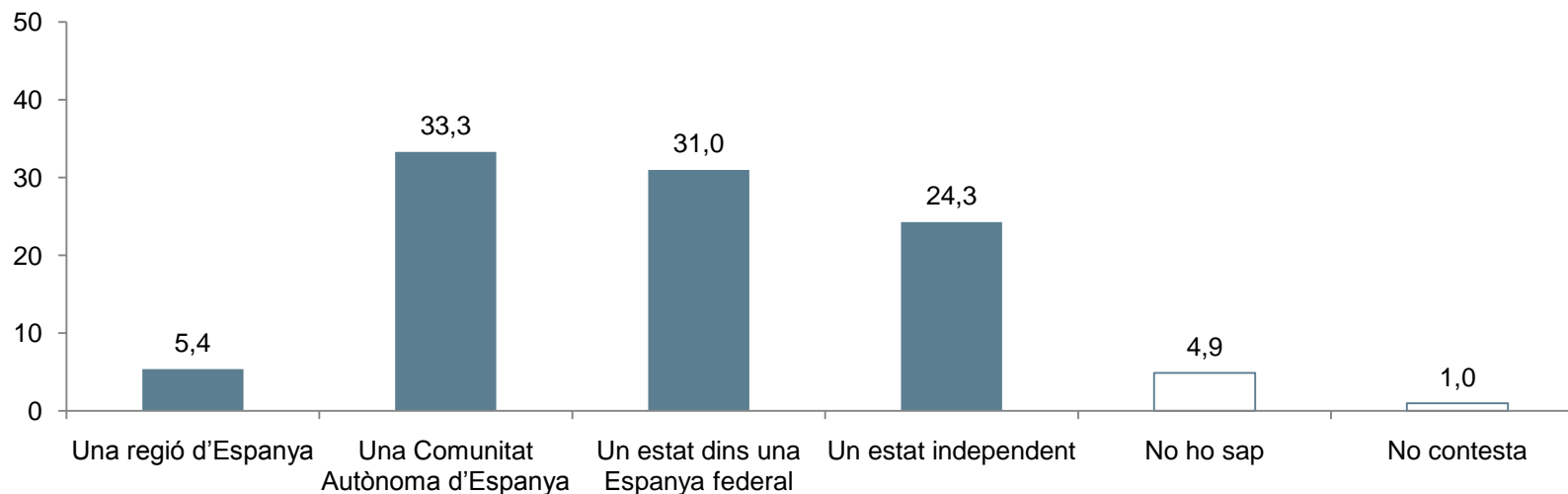

5

Comportament electoral

Dossier de premsa del BOP. 3a onada 2010

Les dades d'intenció de vot que es presenten en aquest apartat són les que provenen directament de l'opinió expressada per les persones entrevistades. No representen un element de previsió dels resultats electorals, sinó una dada significativa de l'actual distribució de forces entre els partits polítics catalans. A més, com en tota enquesta quantitativa, els resultats presentats es troben sotmesos als marges d'error inherents a les lleis estadístiques.

5.1 Comportament segons tipus d'eleccions

Pregunta 29a

Dels diferents tipus d'eleccions, quina és per vostè la més important...?

(N=2000; resposta simple; %)

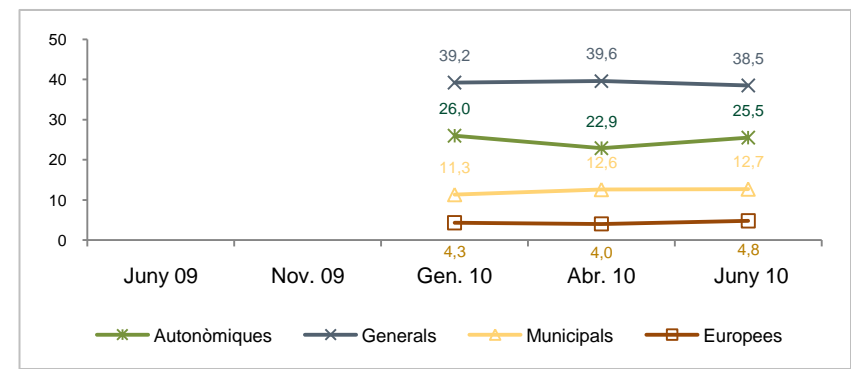
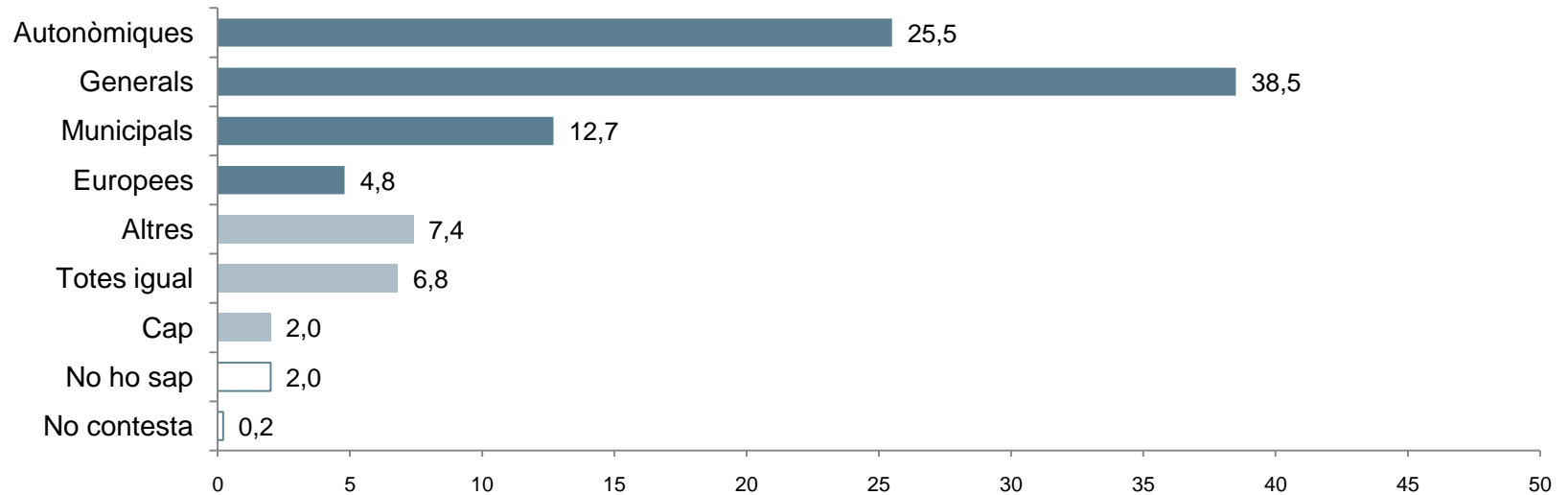

5.2 Eleccions autonòmiques: intenció de vot

Pregunta 40

Quina és la probabilitat que vostè voti a les properes eleccions autonòmiques, utilitzant una escala de 0 a 10, on 0 significa “amb tota probabilitat no aniré a votar” i 10 significa “amb tota seguretat aniré a votar”?

(N=2000; resposta simple; %; mitjana)

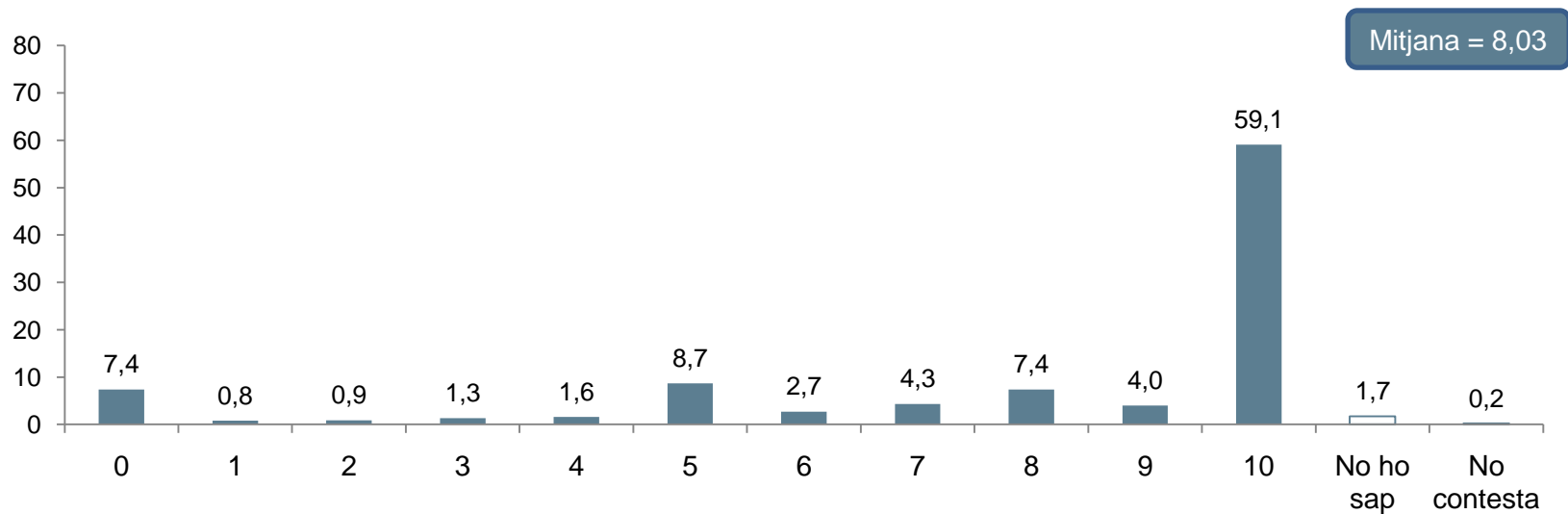

Pregunta 32

Si demà se celebressin eleccions autonòmiques, a quin partit o coalició votaria?

(N=2000; resposta simple; %)

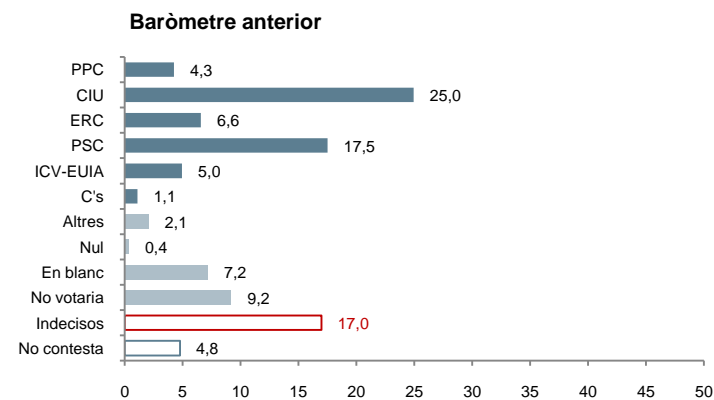
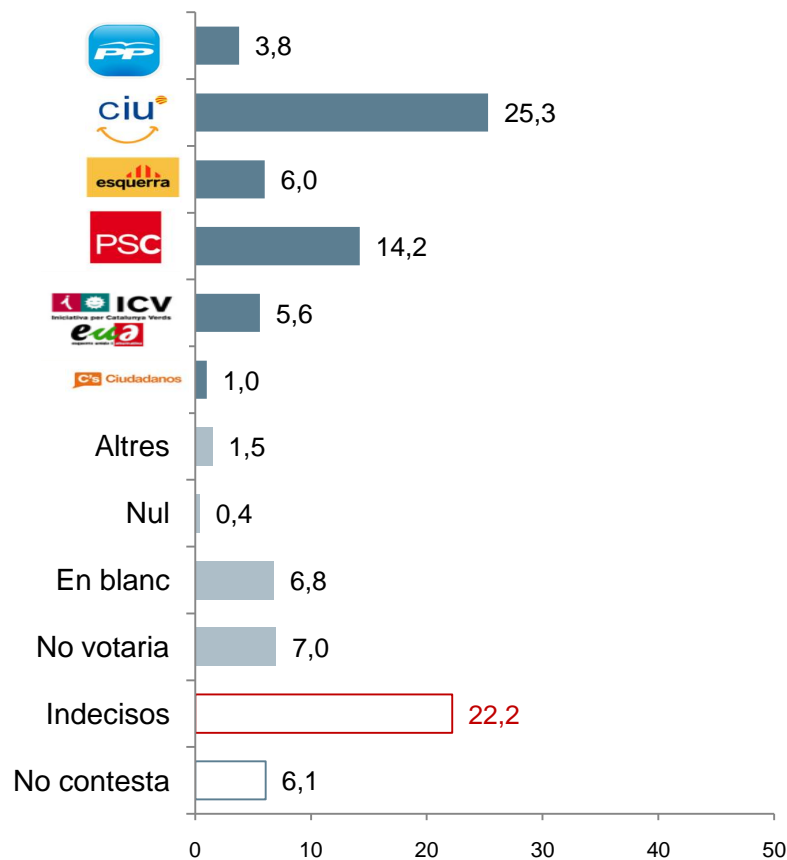

5.3 Eleccions autonòmiques : record de vot

Pregunta 29

Quina de les següents frases descriu millor la seva actuació a les eleccions autonòmiques al Parlament de Catalunya de novembre de 2006?

(N=2000; resposta simple; %)

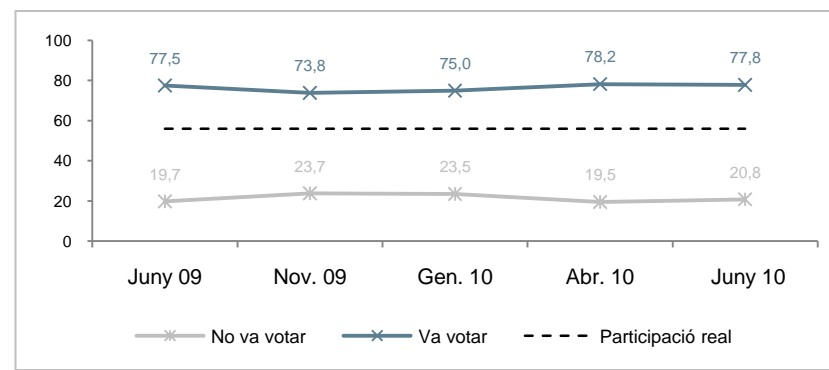
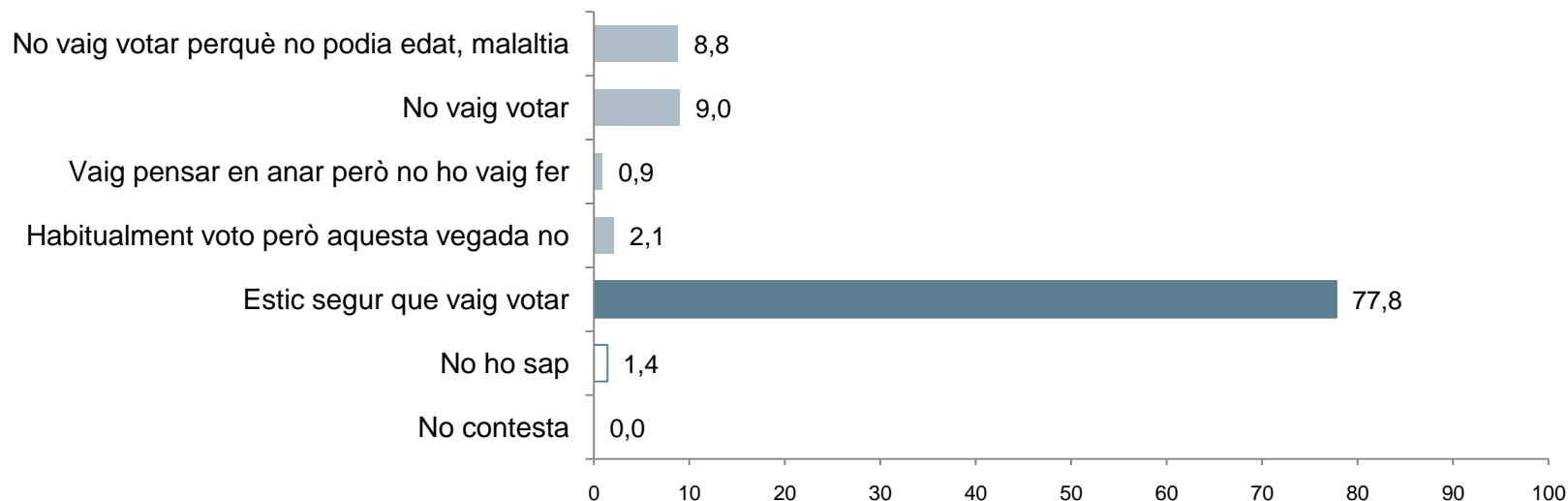

Pregunta 30

Em podria dir a quin partit o coalició va votar a les darreres eleccions autonòmiques?

(N=2000; resposta simple; %)

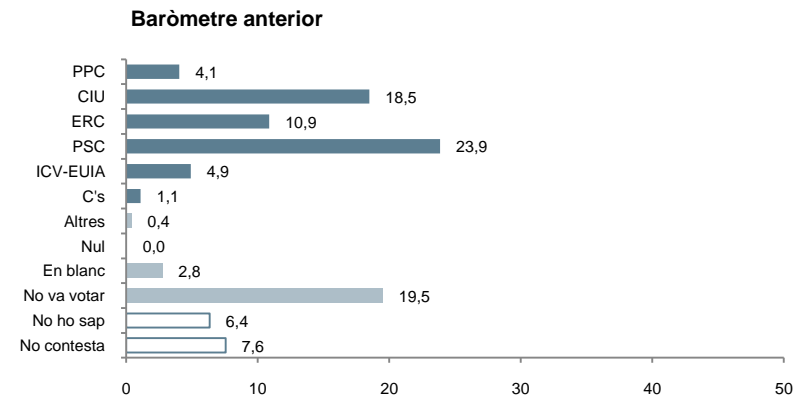
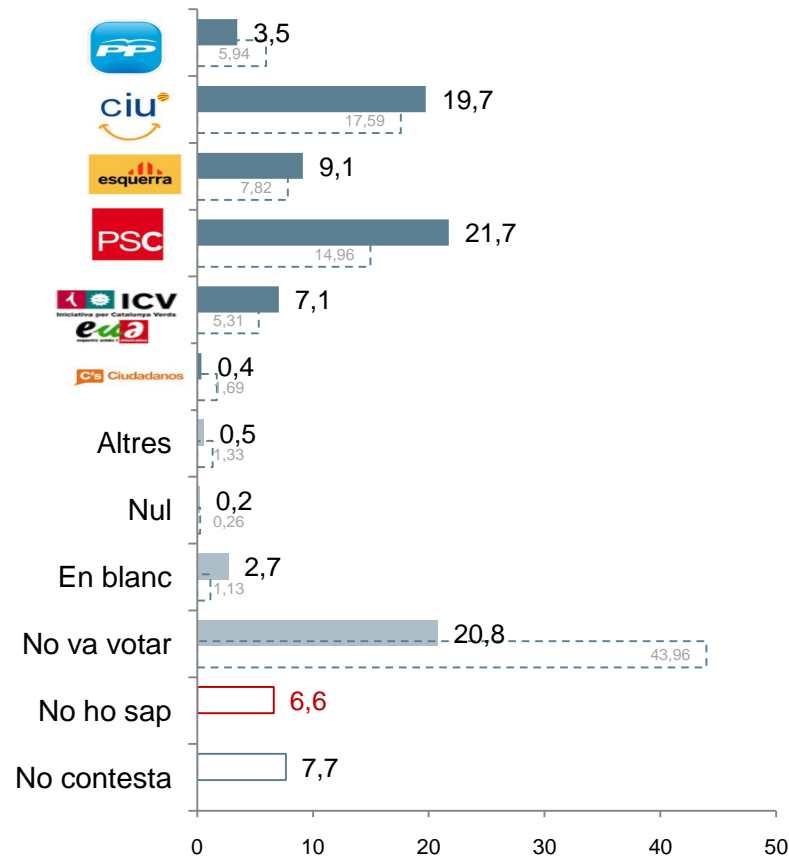

----- Record de vot real 2006

5.4 Eleccions generals: intenció de vot

Pregunta 36

Si demà se celebressin eleccions generals, a quin partit o coalició votaria?

(N=2000; resposta simple; %)

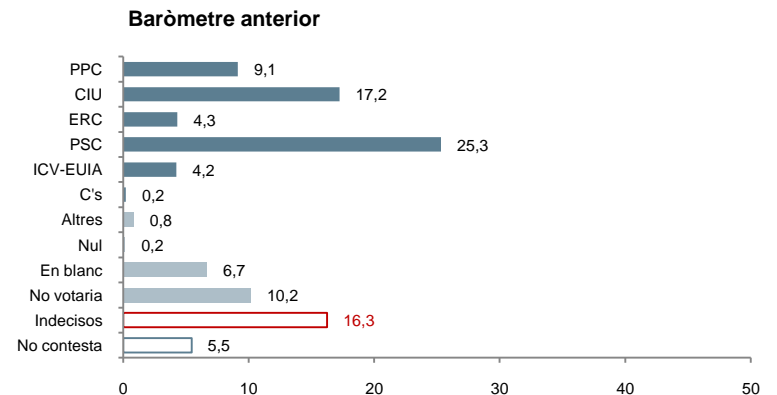
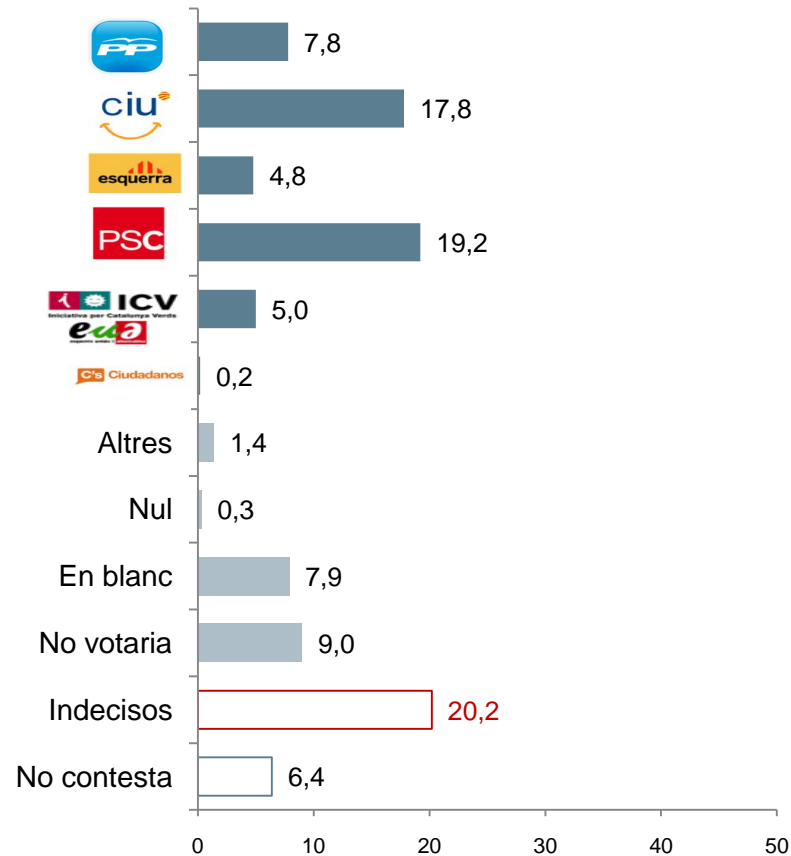

5.5 Eleccions generals: record de vot

Pregunta 33

Quina de les següents frases descriu millor la seva actuació a les eleccions generals al Congrés dels Diputats del 9 de març de 2008 ?

(N=2000; resposta simple; %)

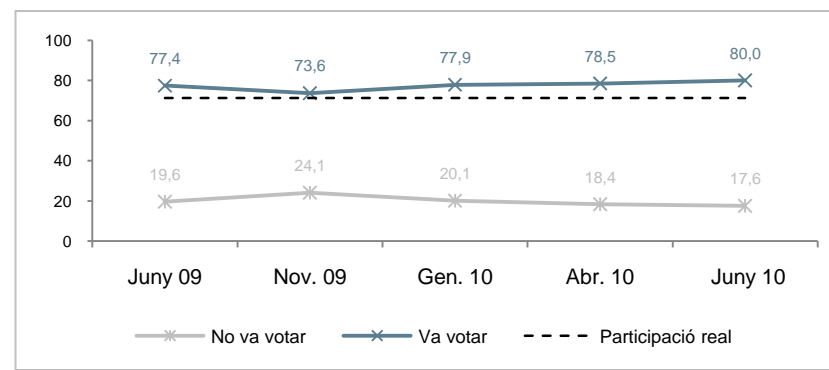
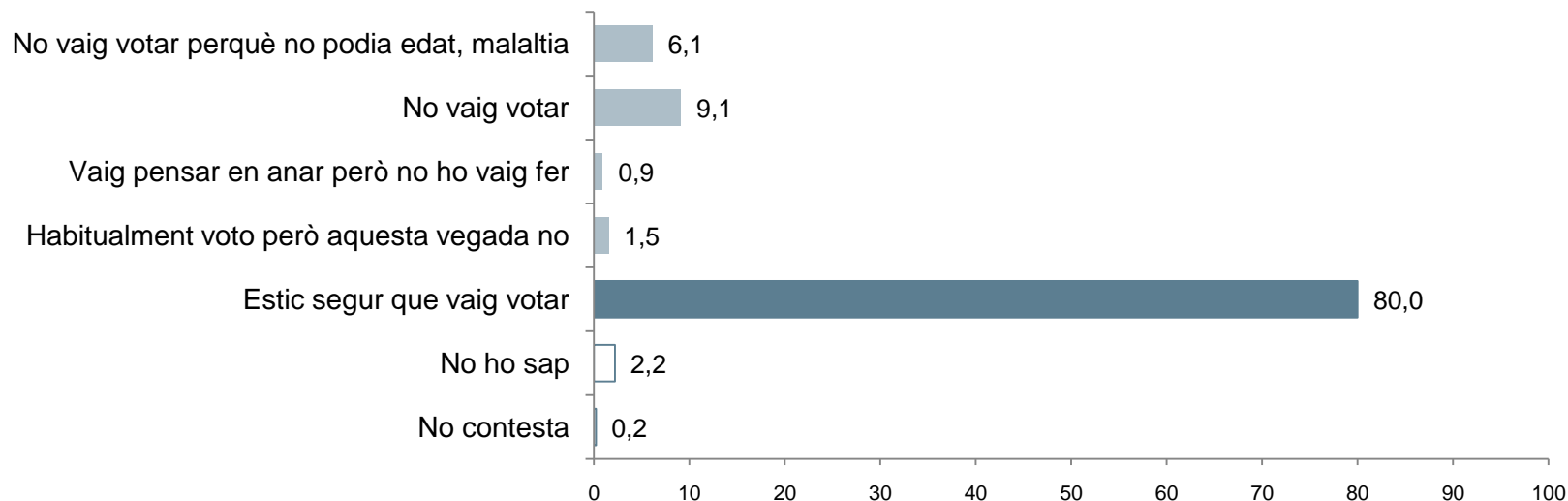

Pregunta 34

Em podria dir a quin partit o coalició va votar a les darreres eleccions generals?

(N=2000; resposta simple; %)

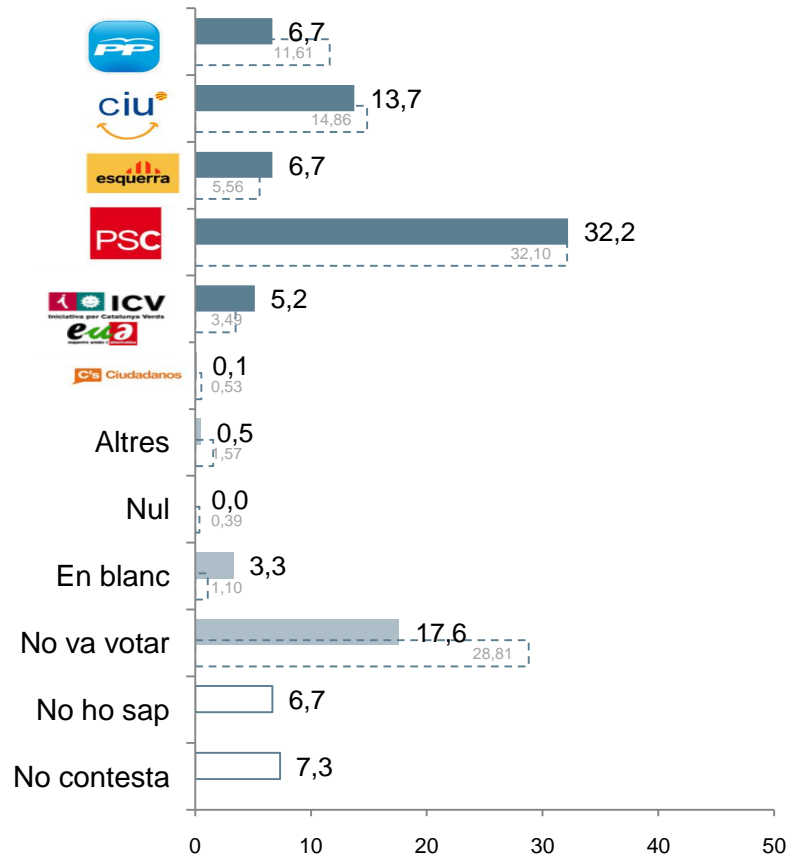

----- Record de vot real 2008

Baròmetre anterior

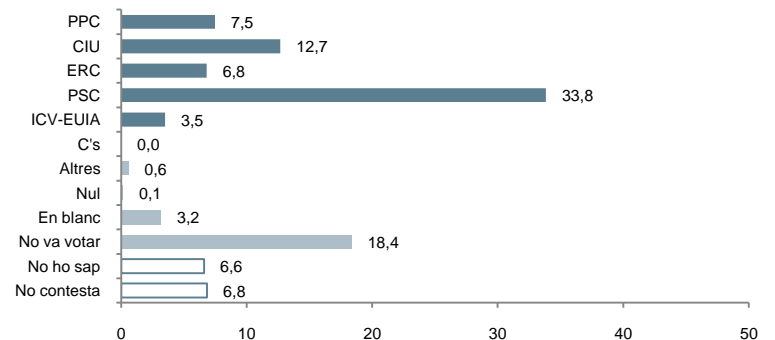

5.6 Coneixement dels líders

Pregunta 37a

Em podria dir, per a cadascun d'aquests líders polítics, si els coneix?



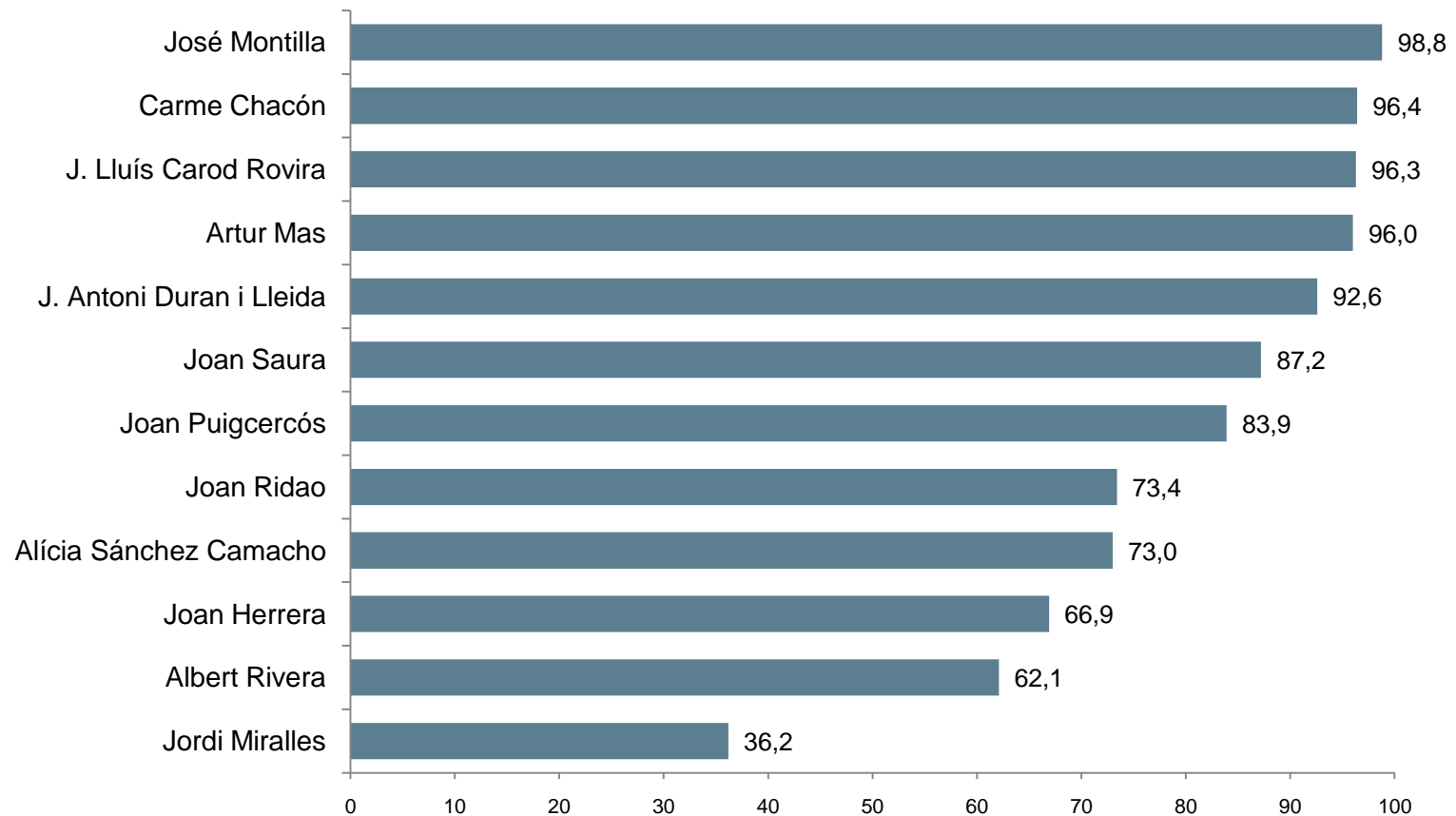



(N=2000; resposta simple; %)



Pregunta 37a

Em podria dir, per a cadascun d'aquests líders polítics, si els coneix?

(N=2000; resposta simple; %)

		Valoració segons record de vot autonòmic 2006 (*)					
							
José Montilla	98,8	93,8	99,4	100,0	99,6	99,6	100,0
Carme Chacón	96,4	93,8	98,1	98,9	96,5	98,0	74,2
Josep Lluís Carod-Rovira	96,3	82,0	98,7	99,8	96,2	100,0	100,0
Artur Mas	96,0	88,2	98,9	100,0	94,8	98,6	100,0
Josep Antoni Duran i Lleida	92,6	82,6	98,8	97,9	93,5	98,3	94,0
Joan Saura	87,2	64,9	93,0	98,7	85,2	95,5	74,2
Joan Puigcercós	83,9	78,4	90,9	97,4	80,8	94,5	94,0
Joan Ridao	73,4	66,9	80,6	88,4	72,1	86,1	93,3
Alícia Sánchez-Camacho	73,0	65,9	80,0	91,0	68,9	83,7	44,6
Joan Herrera	66,9	56,9	75,0	85,6	57,8	88,5	93,3
Albert Rivera	62,1	57,3	70,5	81,6	52,5	82,7	93,3
Jordi Miralles	36,2	34,9	35,2	49,3	33,7	50,5	25,8

Base real

2000

60

417

206

425

12

7

Base ponderada

2000

70

395

183

435

141

8

(*) Els resultats estadísticament no significatius

5.7 Valoració dels líders

Pregunta 37b

Com valora l'actuació política d'aquests líders? Puntui'ls, si us plau, en una escala del 0 al 10

(Base: coneixen el líder; resposta simple; mitjana)

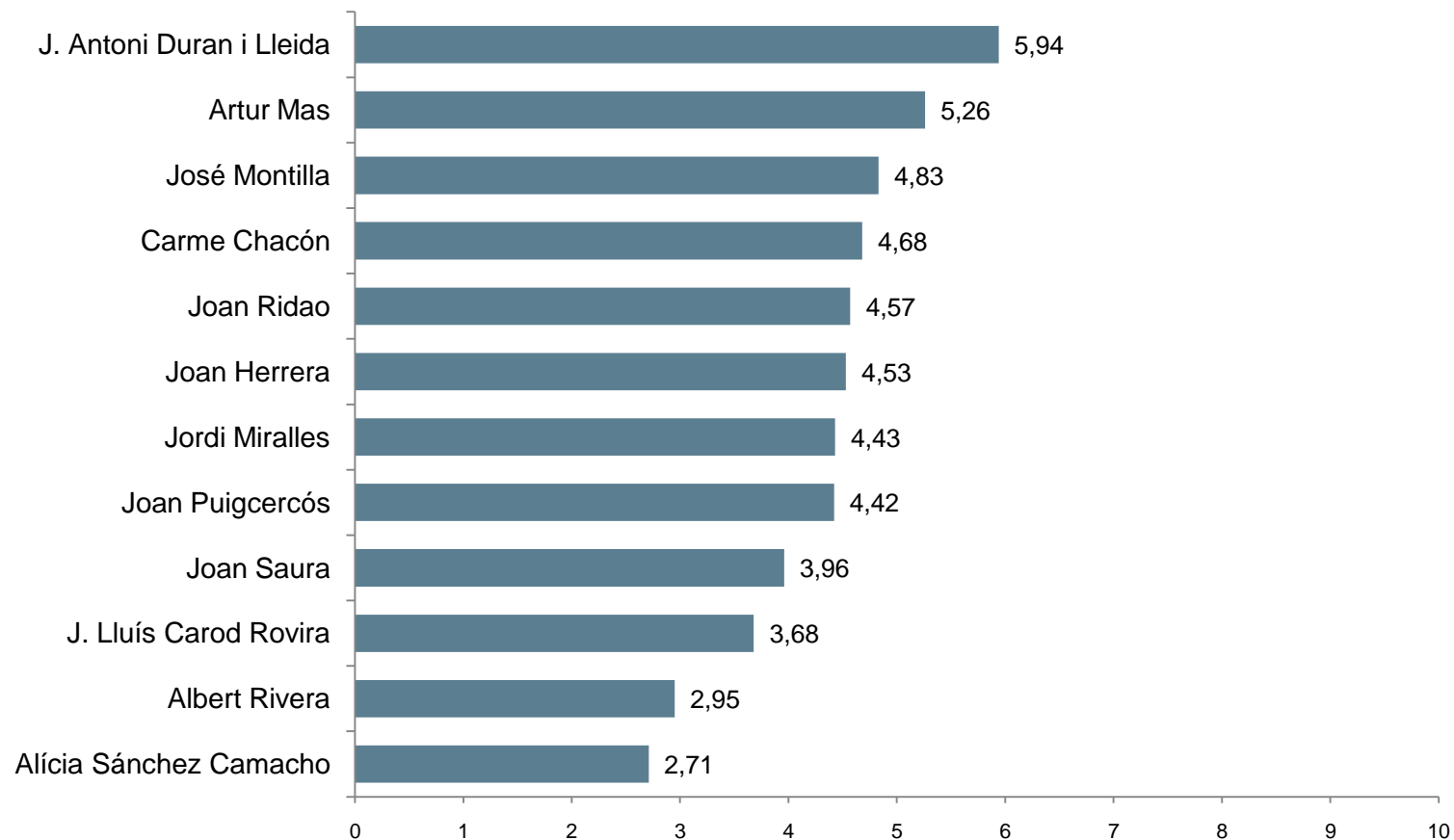







5.7 Valoració dels líders

Pregunta 37b

Com valora l'actuació política d'aquests líders? Puntui'ls, si us plau, en una escala del 0 al 10

(Base: coneixen el líder; resposta simple; mitjana)

		Valoració segons record de vot autonòmic 2006 (*)					
							
Josep Antoni Duran i Lleida	5,94	5,35	7,20	5,31	6,02	4,97	4,52
Artur Mas	5,26	4,82	6,59	4,91	5,06	4,32	4,11
José Montilla	4,83	4,05	4,14	4,90	6,20	5,23	3,29
Carme Chacón	4,68	4,43	4,08	4,00	6,10	4,96	4,27
Joan Ridaó	4,57	3,63	4,15	5,37	4,91	5,07	3,36
Joan Herrera	4,53	3,14	3,72	4,75	5,32	6,49	4,55
Jordi Miralles	4,43	4,39	3,91	4,25	5,21	5,67	5,00
Joan Puigcercós	4,42	2,91	4,04	5,76	4,63	4,79	2,88
Joan Saura	3,96	2,89	3,25	4,06	4,78	5,28	3,48
Josep-Lluís Carod-Rovira	3,68	1,88	3,16	5,69	3,78	4,35	0,56
Albert Rivera	2,95	5,73	2,92	1,79	3,22	2,43	3,89
Alícia Sánchez-Camacho	2,71	6,50	3,12	1,71	2,57	1,69	3,68
Base real	2000	60	47	206	425	12	7
Base ponderada	2000	70	395	183	435	141	8

(*) Els resultats estadísticament no significatius

Pregunta 37b

Distribució percentual de la valoració dels líders: aprova-suspen

(Base: coneixen el líder; resposta simple; %)

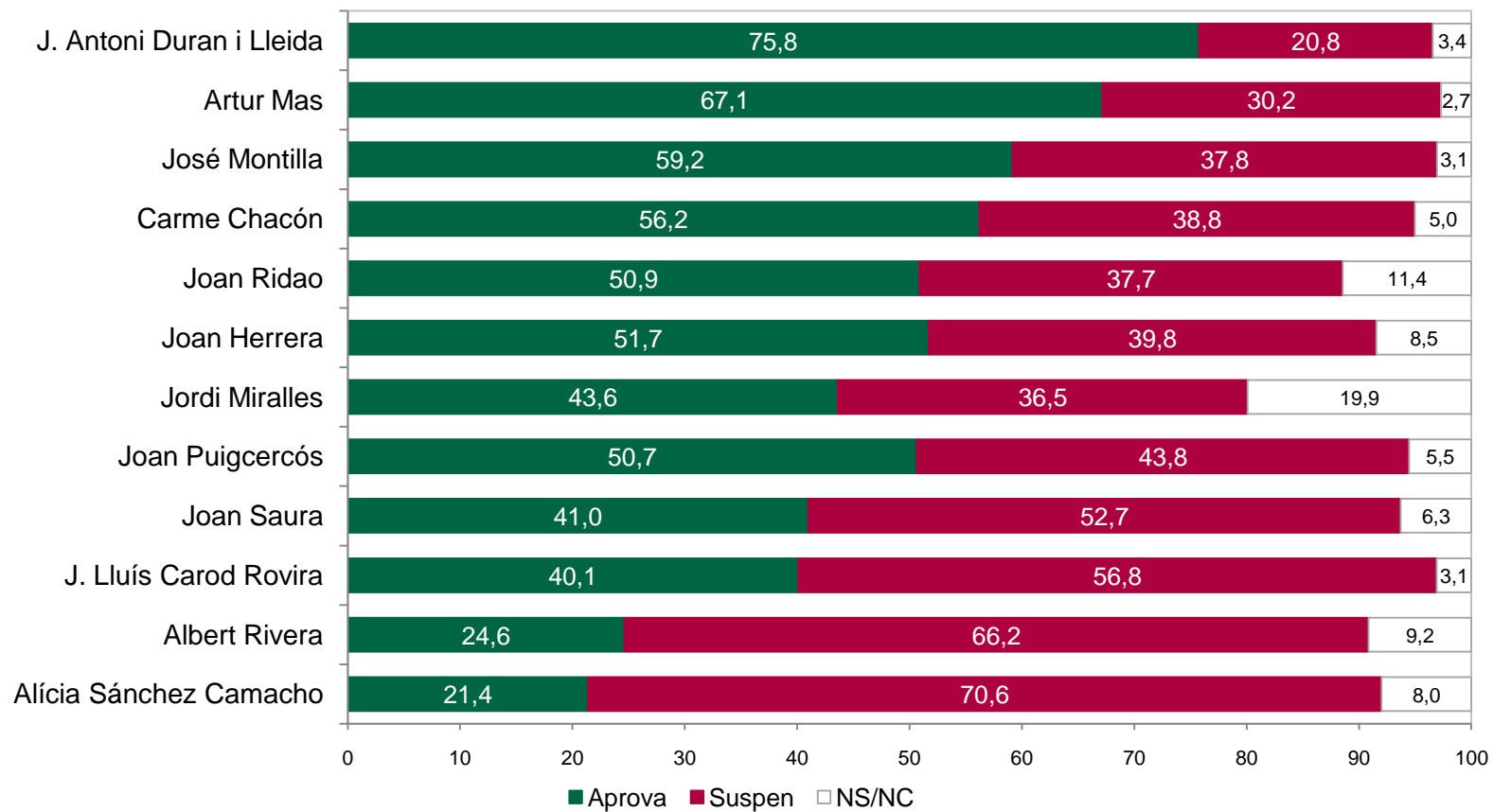



Annex

6.1 Evolució problemes de Catalunya

Pregunta 1

Quins creu que són els principals problemes que té actualment Catalunya?

(N=2000; resposta múltiple; %)

	Març 07	Jul. 07	Oct. 07	Nov. 07	Gen. 08	Abr. 08	Juny 08	Oct. 08	Gen. 09	Abr. 09	Juny 09	Nov. 09	Gen. 10	Abr. 10	Juny 10
Atur i precarietat laboral	19,0	16,0	16,2	17,6	20,3	19,9	30,8	43,6	57,2	55,1	52,9	58,6	69,5	62,2	60,0
Funcionament de l'economia	7,4	7,2	8,5	13,5	19,5	20,4	34,8	35,5	30,3	26,1	20,5	23,3	24,9	26,6	33,7
Insatisfacció amb la política i els polítics	13,4	10,4	12,7	10,3	13,6	12,2	13,5	10,5	12,7	13,9	12,3	37,9	22,8	21,3	24,9
Relacions Catalunya-Espanya	10,8	6,4	5,9	10,0	10,6	7,6	10,6	9,8	7,5	9,8	10,7	6,8	11,1	14,0	20,8
Immigració	25,0	32,1	16,3	22,9	27,5	27,2	29,0	23,6	18,1	15,3	18,3	14,5	29,8	26,1	20,3
Inseguretat ciutadana	10,8	6,8	2,9	11,8	11,4	9,1	7,9	9,1	8,0	6,9	7,9	13,8	10,3	15,9	9,8
Educació cultura i investigació	5,3	5,6	6,3	9,1	7,3	6,7	7,9	6,9	6,6	7,3	6,5	5,6	5,3	5,8	5,5
Millorar polítiques socials	9,0	8,3	7,9	8,6	7,4	7,5	8,0	7,6	6,0	4,1	5,2	4,8	5,8	4,8	4,8
Manca d'infraestructures i transports	16,4	11,9	27,2	34,6	26,8	12,3	11,5	7,8	7,3	6,4	6,5	4,1	5,2	4,7	3,7
Sanitat	5,3	5,9	4,9	7,5	8,5	5,6	9,2	6,9	5,7	6,0	4,0	5,5	4,8	3,9	3,5
Sistema de finançament	4,3	0,5	0,4	3,3	3,3	2,6	6,8	10,4	10,4	16,2	17,5	3,4	2,6	2,9	3,4
Serveis deficients i males instal·lacions públiques	3,0	3,3	3,5	2,4	3,1	3,3	3,0	3,2	2,3	1,9	2,1	2,8	2,7	2,7	3,4
Accés a l'habitatge	26,9	27,8	23,9	27,2	21,9	20,4	19,3	12,7	9,4	6,4	4,8	4,4	4,6	2,1	2,9
Excessiva pressió	0,6	0,2	0,6	2,7	2,9	1,9	3,3	0,2	1,5	1,7	2,7	4,2	3,9	3,3	2,7
Crisi de l'identitat catalana	2,2	1,6	2,4	3,0	3,3	1,6	2,1	2,5	4,2	2,5	3,0	1,7	2,2	3,0	2,3
Incivisme i violència	3,0	2,7	1,6	4,8	2,7	2,2	2,4	1,6	1,0	0,3	1,4	2,1	2,0	2,3	2,3
Baixnivell salarial	4,6	0,0	0,0	5,3	7,6	4,4	8,1	2,5	1,3	1,2	1,5	1,8	1,4	0,9	1,3
Altres	4,7	4,1	2,9	5,0	9,5	46,5	8,8	4,8	4,1	3,6	3,4	2,3	2,5	4,6	3,1
Cap altre problema	0,5	0,3	3,4	0,4	1,1	1,7	1,2	1,6	1,1	1,3	1,5	1,3	0,6	1,4	1,4
Cap problema	0,0	0,0	0,0	0,0	0,0	0,0	0,0	0,0	0,0	0,0	0,0	0,0	0,0	0,0	0,0
No ho sap	7,0	10,4	7,7	6,3	5,6	3,6	4,2	3,8	3,7	3,6	5,0	3,5	1,8	2,6	2,4
No contesta	1,5	0,6	1,7	0,7	0,3	0,3	0,1	0,3	0,3	0,4	0,7	0,6	0,0	0,2	0,2

Pregunta 2

Quin d'aquests problemes considera que és el més important?

(Base: només responen els que han citat algun problema; resposta simple; %)

	Març 07	Jul. 07	Oct. 07	Nov. 07	Gen. 08	Abr. 08	Juny 08	Oct. 08	Gen. 09	Abr. 09	Juny 09	Nov. 09	Gen. 10	Abr. 10	Juny 10
Atur i precarietat laboral	7,9	6,5	9,2	9,4	9,5	9,2	14,4	26,8	44,1	42,8	42,0	45,4	56,2	51,2	46,2
Funcionament de l'economia	2,6	3,5	4,2	6,7	10,9	12,1	20,9	20,2	17,1	13,2	10,0	10,3	11,8	13,0	17,6
Insatisfacció amb la política i els polítics	7,4	7,9	8,9	6,3	7,5	6,1	6,2	4,5	5,5	6,3	6,5	15,2	9,1	8,6	9,7
Relacions Catalunya - Espanya	5,7	4,4	5,5	5,1	6,3	3,1	5,8	4,4	3,5	5,1	6,1	3,4	4,1	5,8	8,2
Immigració	12,7	19,0	10,0	10,5	12,3	9,1	9,6	6,9	5,2	4,5	5,3	4,7	7,4	5,7	4,3
Educació, cultura i investigació	2,0	3,2	3,3	4,6	3,7	2,5	3,3	2,8	2,3	3,0	3,0	2,2	1,2	2,0	2,2
Millorar polítiques públiques	4,7	5,6	6,2	4,6	4,0	3,9	3,2	3,7	2,5	1,5	2,0	1,3	2,0	1,9	1,9
Sistema de finançament de Catalunya	2,7	1,3	1,2	1,9	1,7	1,5	3,3	5,2	5,5	7,4	8,4	1,3	1,1	1,1	1,5
Inseguretat ciutadana	6,1	6,8	1,8	6,1	5,3	2,7	2,7	1,6	1,6	1,2	2,0	2,4	1,2	3,1	1,5
Crisi de la identitat catalana	0,8	1,0	1,5	1,1	1,1	0,8	0,6	1,0	1,7	0,8	0,9	0,5	0,6	1,2	1,1
Excessiva pressió fiscal	0,3	0,8	0,4	1,0	0,7	0,7	1,0	0,1	0,4	0,2	0,8	1,1	0,9	1,1	1,0
Serveis deficients i males instal·lacions públiques	0,6	1,2	1,0	0,9	0,7	1,0	0,7	0,7	0,5	0,5	0,7	1,0	0,5	0,7	0,8
Manca d'infraestructures i transports	4,5	4,1	12,9	13,6	9,6	2,4	2,9	1,5	1,9	1,0	1,8	0,8	0,9	1,0	0,6
Incivisme i violència	1,3	2,3	1,3	1,8	1,1	0,8	0,8	0,6	0,5	0,0	0,2	0,8	0,5	0,5	0,5
Accès a l'habitatge	17,0	17,3	21,2	15,3	11,5	9,8	8,6	4,6	1,7	1,9	1,6	0,5	0,9	0,2	0,5
Sanitat i seguretat social	2,9	2,7	3,9	4,1	3,8	1,8	3,7	2,6	1,8	2,3	0,8	1,4	1,1	0,7	0,4
Baix nivell salarial i/o cost de la vida	2,2	1,7	0,5	2,1	2,7	1,9	2,9	0,8	0,6	0,2	0,6	0,8	0,2	0,1	0,4
Altres	1,5	2,0	2,2	1,7	4,5	25,4	2,9	1,9	1,1	1,4	1,2	0,6	0,3	1,3	1,1
Cap	0,6	0,0	0,0	0,0	0,0	0,0	0,0	0,0	0,0	0,0	0,0	0,0	0,0	0,0	0,0
No ho sap	3,5	8,4	4,0	2,5	3,1	4,8	6,0	8,4	2,2	4,9	1,8	5,1	0,0	0,8	0,7
No contesta	13,0	0,3	0,7	0,5	0,1	0,3	0,4	1,7	0,3	1,9	4,2	1,5	0,0	0,0	0,0

6.2 Evolució de la intenció directa de vot a les eleccions autonòmiques

Pregunta 32

Si demà se celebressin eleccions autonòmiques, a quin partit o coalició votaria?

(N=2000; resposta simple; %)

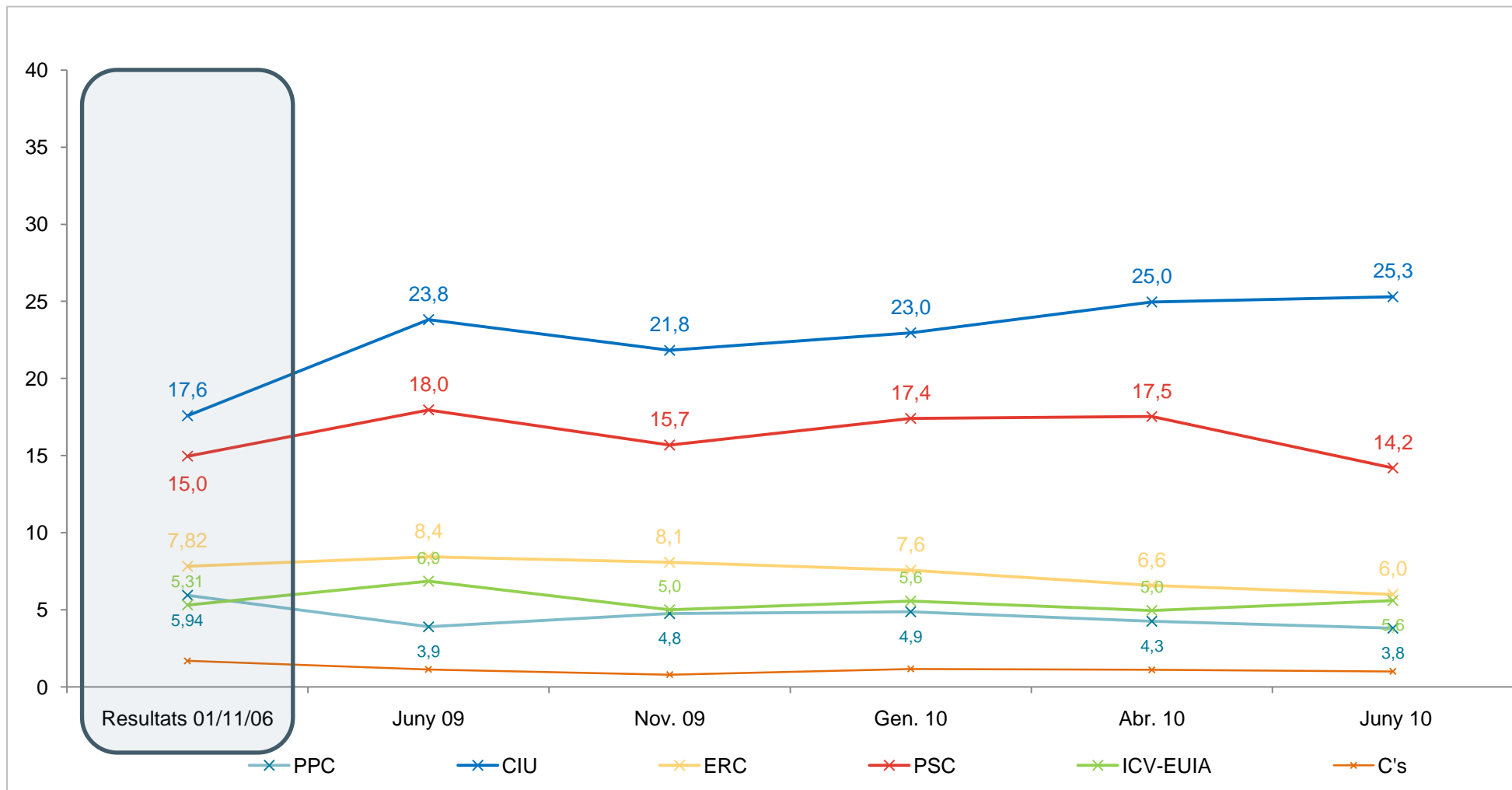

6.3 Evolució del record directe de vot a les eleccions autonòmiques (nov. 2006)







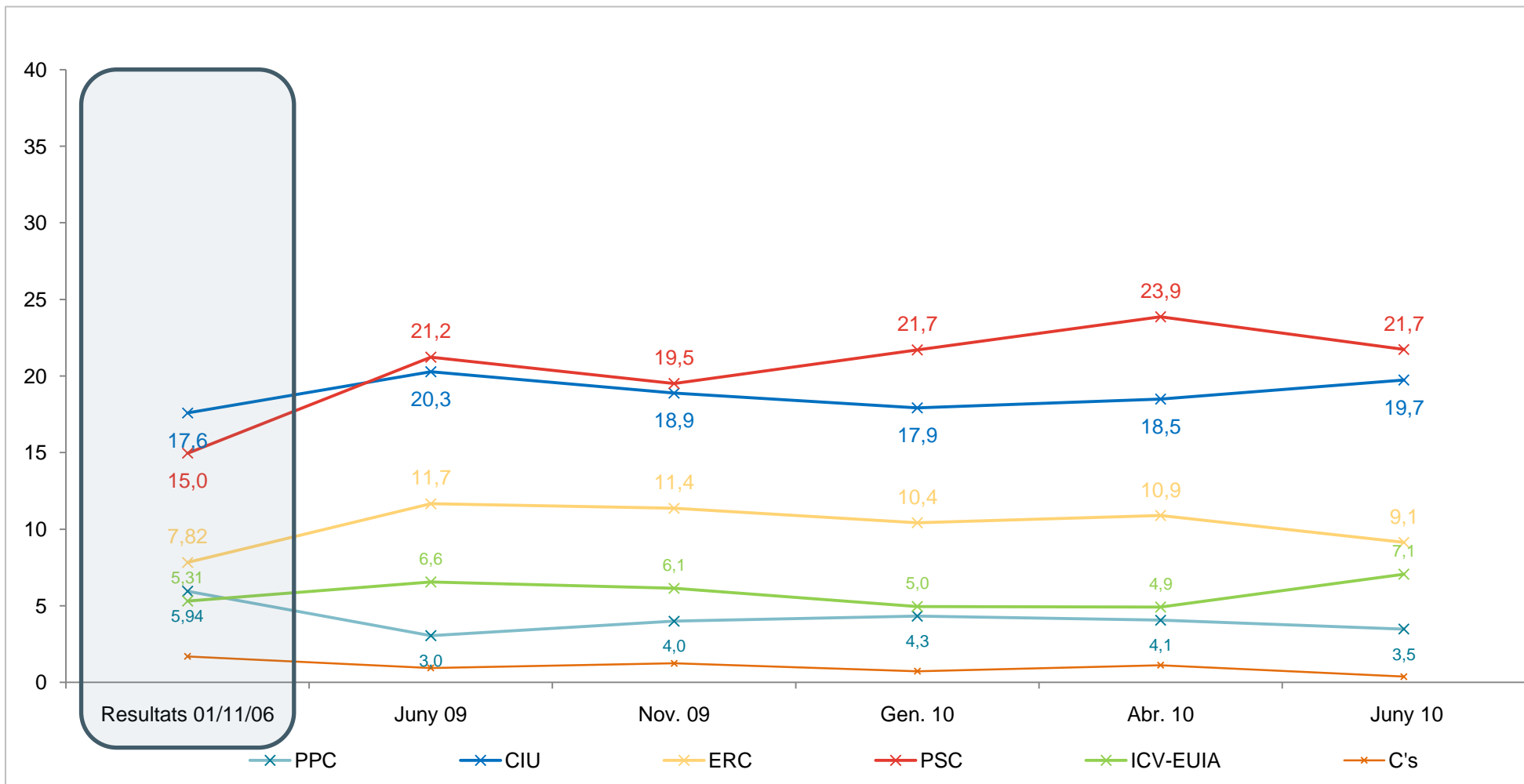





Pregunta 30

Em podria dir a quin partit o coalició va votar a les darreres eleccions autonòmiques?

(N=2000; resposta simple; %)



6.4 Encreuament del record de vot autonòmic per la intenció de vot autonòmic

		Valoració segons record de vot autonòmic 2006										
								Altres (*)	En blanc	No va votar	NS/NC	Total
Intenció de vot		64,7	1,5	0,0	0,5	0,0	0,0	0,0	0,0	4,5	1,0	3,8
		14,6	74,5	15,6	11,3	5,9	0,0	18,1	7,2	19,6	9,7	25,3
		0,0	0,6	44,5	1,9	0,0	0,0	0,0	4,1	5,3	1,4	6,0
		0,0	1,0	1,1	53,2	1,6	0,0	0,0	0,0	9,6	1,9	14,2
		0,0	0,0	1,2	2,2	61,6	0,0	0,0	0,0	2,8	0,8	5,6
		0,4	0,5	0,0	1,7	0,3	68,1	0,0	0,0	0,8	0,7	1,0
	Altres	3,2	0,9	4,2	0,1	0,2	25,8	22,8	3,6	1,9	0,7	1,5
	En blanc	0,0	5,2	4,2	5,0	8,8	0,0	40,9	65,3	4,2	5,7	6,8
	No votarà	2,8	2,0	3,9	3,8	4,3	0,0	18,1	6,1	21,5	5,0	7,4
	NS/NC	14,2	13,9	25,4	20,2	17,4	6,0	0,0	13,7	30,0	73,2	28,3
Total	100,0	100,0	100,0	100,0	100,0	100,0	100,0	100,0	100,0	100,0	100,0	100,0
Base real	60	417	206	425	112	7	7	50	413	303	2000	
Base ponderada	70	395	183	435	141	8	11	54	420	285	2000	

(*) Els resultats estadísticament no significatius

6.5 Evolució de la intenció directa de vot a les eleccions generals

Pregunta 36

Si demà se celebressin eleccions generals, a quin partit o coalició votaria?

(N=2000; resposta simple; %)

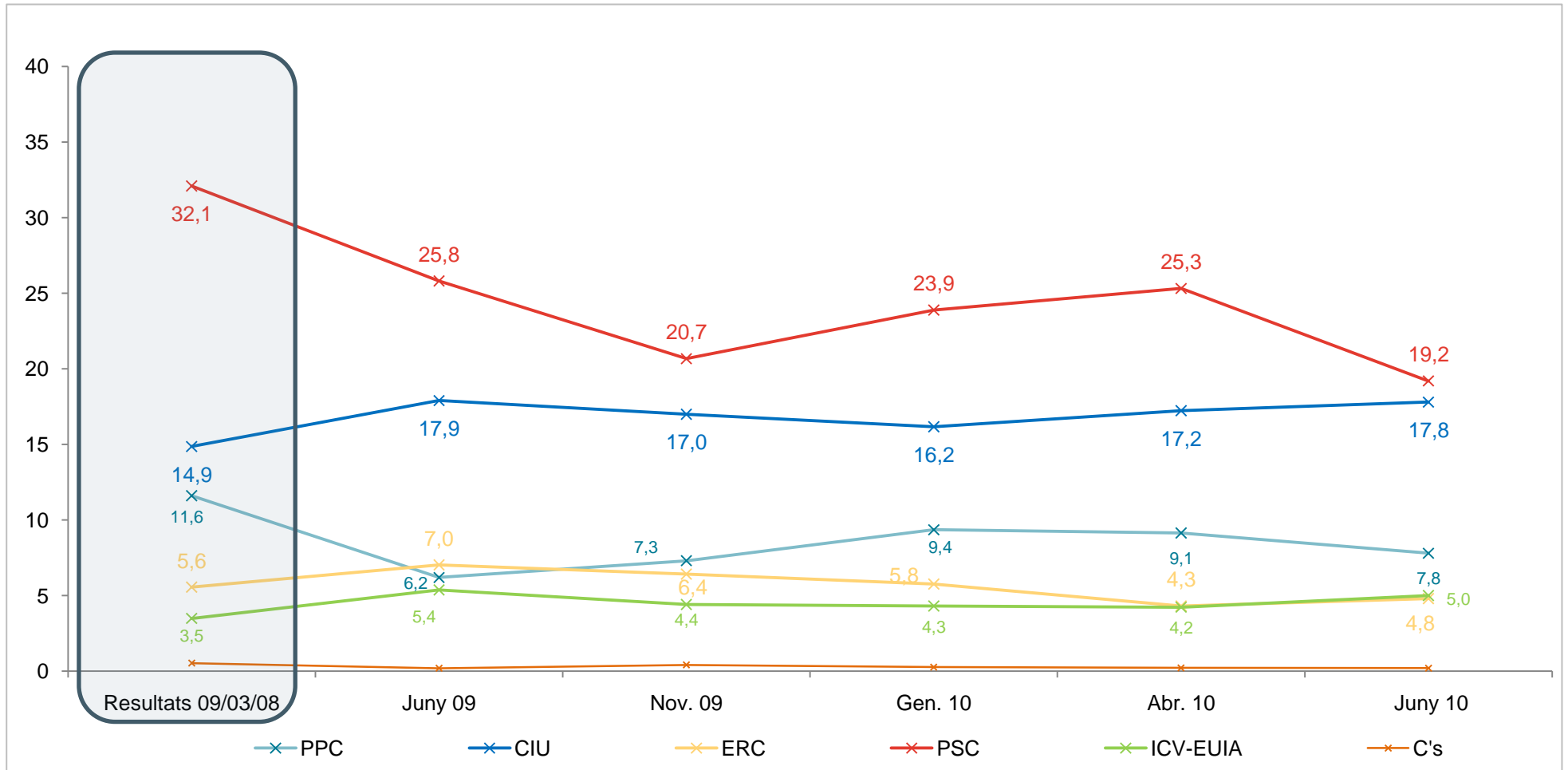

6.6 Evolució del record directe de vot a les eleccions generals (març 2008)







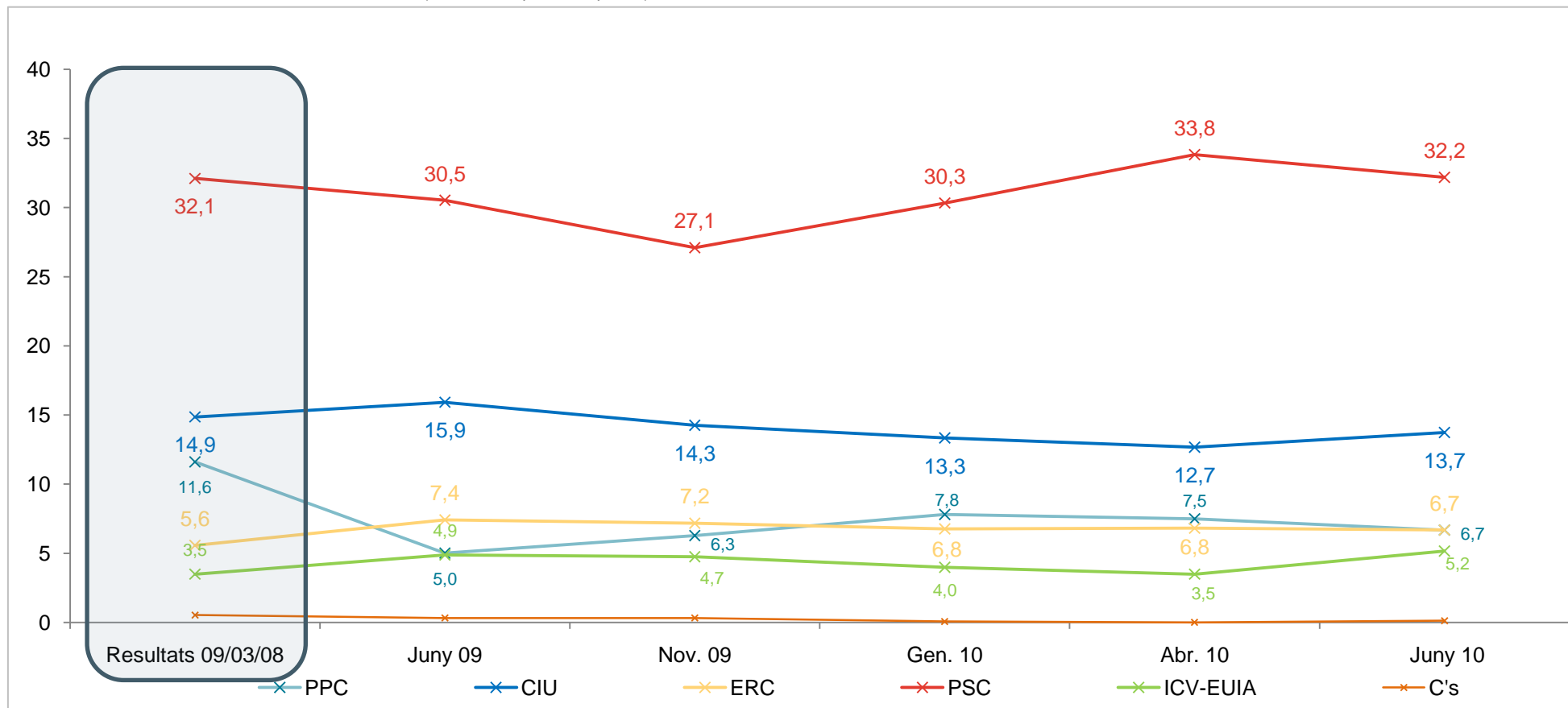





Pregunta 34

Quina de les següents frases descriu millor la seva actuació a les eleccions generals al Congrés dels Diputats del 9 de març de 2008 ?

(N=2000; resposta simple; %)



6.7 Encreuament del record de vot generals per la intenció de vot generals

		Valoració segons record de vot generals 2008										
								Altres (*)	En blanc	No va votar	NS/NC	Total
Intenció de vot		73,7	2,2	0,3	2,0	0,5	0,0	20,0	0,4	8,0	2,8	7,8
		3,8	81,8	12,8	8,3	1,9	0,0	20,0	13,9	6,4	7,2	17,8
		0,3	0,8	51,8	0,9	4,7	0,0	0,0	0,0	3,9	0,3	4,8
		1,5	0,1	0,6	49,2	2,6	0,0	0,0	1,5	13,4	4,9	19,2
		0,0	0,0	1,8	3,4	59,4	0,0	0,0	2,9	2,1	1,8	5,0
		0,0	0,2	0,0	0,1	0,0	19,0	0,0	0,0	0,1	0,7	0,2
	Altres	0,2	1,8	3,2	0,6	0,3	0,0	29,8	2,9	2,8	0,0	1,4
	En blanc	2,9	3,0	4,0	9,0	11,7	0,0	0,0	53,7	4,8	6,1	7,9
	No votarà	5,1	2,2	6,8	4,5	2,2	0,0	0,0	13,5	30,4	5,7	9,3
	NS/NC	12,5	7,9	18,7	22,0	16,7	81,0	30,3	11,1	28,1	70,5	26,6
Total		100,0	100,0	100,0	100,0	100,0	100,0	100,0	100,0	100,0	100,0	100,0
Base real		115	301	139	623	78	2	8	62	363	309	2000
Base ponderada		134	275	134	644	103	2	10	66	353	280	2000

(*) Els resultats estadísticament no significatius