

**Previsions de població per sexe i edat de municipis de més de
5.000 habitants, capitals de comarca i restes comarcals a
Catalunya (1996- 2011)**

Estudi encarregat per la Direcció General de l'Esport

Maig de 1999

RPEEO 120

**PREVISIONS DE POBLACIÓ PER SEXE I EDAT
MUNICIPIS DE MES DE 5.000 HABITANTS, CAPITALS DE COMARCA
I RESTES COMARCALS A CATALUNYA
(1996-2011)**

Estudi realitzat al Centre d'Estudis Demogràfics per encàrrec de
la Direcció General de l'Esport de la Generalitat de Catalunya

Realització:
Amand Blanes
Joaquín Recaño

Bellaterra, maig de 1999

Index

<i>Introducció</i>	2
<i>Característiques de la projecció de la població de Catalunya realitzada per l'IDESCAT</i>	5
<i>Metodologia i hipòtesis de projecció de les unitats territorials</i>	10
<i>Anàlisi de resultats</i>	14
<i>L'evolució de la població de les unitats territorials (1996-2011)</i>	16
<i>Els canvis en l'estructura de la població (1996-2011)</i>	28
<i>Conclusions</i>	49
<i>Bibliografia</i>	52
<i>Poblacions projectades a 1 de gener del 2011:</i>	53

Introducció

Les projeccions demogràfiques constitueixen una base imprescindible per a la millora en el procés de presa de decisions en múltiples camps. Per les administracions públiques són una eina estadística que permet la reducció d'una de les incerteses més importants a l'hora de planificar el futur: el nombre i les característiques demogràfiques dels habitants.

L'evolució futura de la demanda de diversos serveis ofertats per les administracions públiques depenen, d'aquesta manera, tant dels canvis demogràfics, manifestats en el volum i l'estructura de la població (els consumidors dels serveis); com dels produïts en la societat sobre la intensitat en la demanda d'aquests serveis per part dels individus i els grups socials.

El present treball pretén reduir el grau d'incertesa en la demanda futura dels serveis d'instal·lacions esportives estimant quina pot ser l'evolució futura del nombre d'habitants i l'estructura de la població d'un conjunt d'unitats territorials de Catalunya entre l'any 1996 i el 2011. Com tot intent d'anticipació del futur, els resultats d'aquestes projeccions estan sotmesos a un marge d'error, més gran quan més llunyà sigui l'horitzó projectat. No obstant, la seva utilitat radica en estimar, sota unes determinades hipòtesis, quina pot ser l'evolució més probable, i per tant reduir una part de la incertesa que planteja el futur.

En aquest sentit, els canvis estructurals de la població de Catalunya seran en un

futur pròxim d'extrema importància per a un dels principals grups consumidors de serveis esportius: el grup de 15 a 24 anys. La reducció del nombre de nascuts en les generacions 1982-1996 (la població de 15-24 anys l'any 2011) en relació a les generacions de 1972-1981 (el grup 15-24 anys l'any 1996), serà lleugerament superior al 40%, si les comparen amb els stocks estimats en l'escenari tendencial de les projeccions de l'Institut d'Estadística de Catalunya (IDESCAT) l'any 2011. Aquesta primera aproximació a la demanda futura ha de tenir en compte un altre factor fonamental dins de les polítiques de les administracions públiques: la distribució territorial dels serveis. La dimensió territorial de l'evolució demogràfica afegeix tot un ventall de situacions als canvis de volum i d'estructura de la població que abordarem al llarg d'aquest treball.

Diversos factors intervenen de manera destacada a l'hora de definir la bondat (entesa com a reducció del grau d'incertesa) d'una projecció: el seu abast temporal, l'àmbit territorial, el detall dels grups d'edats considerats i la conjuntura demogràfica en relació als cicles de curta i llarga durada que experimenten les dinàmiques poblacionals.

En primer lloc, el grau de fiabilitat d'una previsió demogràfica és una funció inversa de l'abast temporal. Quan més llunyà se situa l'horitzó temporal menys certa tindrem sobre l'evolució de la població, tant del nombre com de l'estructura. Al mateix temps, les projeccions de llarga durada tenen uns efectes estructurals que tendeixen a eliminar totes les peculiaritats històriques que posseeixen les poblacions. En aquest sentit, les projeccions més estàndards es situen en l'horitzó dels quinze anys (vegeu bibliografia).

En segon lloc, els demògrafs han establert una correlació negativa entre el grau d'incertesa d'una projecció i la grandària poblacional de l'àrea projectada; els resultats establerts per al conjunt de Catalunya són, per tant, més fiables, per damunt de qualsevol de les seves unitats, tant les comarques com els municipis. Un altre element que incideix en l'augment del grau d'incertesa de la projecció és el grau d'interconnexió que existeix entre les diferents unitats territorials que intervenen en la projecció, com és el cas de la regió metropolitana de Barcelona o dels petits sistemes urbans d'altres contrades de Catalunya, on la mobilitat residencial, difícilment previsible, és el principal motor del canvi demogràfic dels municipis situats dins d'aquests àmbits geogràfics. Encara que les migracions amb la resta d'Espanya s'han reduït de manera considerable (els valors dels saldos migratoris se situen pròxims a zero), disminuint de forma significativa el grau d'incertesa d'aquesta variable,

l'augment dels intercanvis migratoris a l'interior de Catalunya fan créixer el rol acomplit per aquesta variable a l'hora de projectar les unitats territorials d'ordre menor.

En referència als diferents grups d'edat, les projeccions per grups quinquennals tenen un major grau de precisió que les realitzades sobre grups d'edat anual. No obstant, la major incertesa es produeix a l'hora d'establir el nombre de naixements futurs, ja que si sobre els efectius presents, a l'inici de la projecció, incideixen la mortalitat i la migració, aquests futurs naixements estan determinats per l'evolució futura de la fecunditat que és una variable que ha experimentat canvis molt intensos al llarg dels últims anys. En aquest sentit, l'IDESCAT ha realitzat una anàlisi detallada, tant històrica com actual, dels nivells i les característiques de la fecunditat dins de les projeccions del conjunt de Catalunya i les 41 comarques.

La projecció que desenvoluparem en aquest treball és una projecció derivada. En aquest informe s'ha emprat com a base l'escenari tendencial de les projeccions de la població catalana realitzades recentment per l'IDESCAT¹, per aquest motiu realitzarem una descripció de les característiques i les principals hipòtesis de la projecció de l'IDESCAT. En un segon nivell destacarem els lligams establerts entre les hipòtesis de l'escenari tendencial aplicat a la projecció de les comarques.

L'estructura del treball presenta tres apartats. En el primer, s'analitzen les projeccions de població de l'IDESCAT, centrant l'atenció en les hipòtesis formulades i en els principals resultats sobre l'evolució futura de la població catalana, així com els importants canvis que es produiran en la seva estructura per edats. En el segon, s'explica el mètode de projecció de les unitats territorials que hem emprat, i s'analitzen les hipòtesis que s'han formulat. En el tercer apartat, es presenten i comenten els principals resultats obtinguts en relació a l'evolució del nombre d'habitants i les seves característiques en el període 1996-2011. Finalment, els resultats detallats apareixen a l'annex final del present document.

¹ Institut d'Estadística de Catalunya, *Projeccions de la població de Catalunya 2010-2030*, Barcelona, Institut d'Estadística de Catalunya, 1998.

Característiques de la projecció de la població de Catalunya realitzada per l'IDESCAT

L'Institut d'Estadística de Catalunya va realitzar els dies 26 i 27 de maig del 1997 unes Jornades tècniques sobre projeccions demogràfiques de Catalunya, aquestes jornades es van emmarcar dins d'un llarg procés d'elaboració de projeccions demogràfiques per al conjunt de Catalunya amb els horitzons dels anys 2010 i 2030. Entre els resultats derivats tant dels treballs dels tècnics de l'IDESCAT com de la consulta als experts va sorgir el llibre *Projeccions de població de Catalunya 2010-2030*.

La projecció de població realitzada per l'Institut d'Estadística de Catalunya proposa un ventall de quatre escenaris d'evolució futura de la població fins a l'horitzó de l'any 2030². Aquests escenaris es van elaborar després d'un procés de consulta a experts i usuaris d'estadístiques demogràfiques i, per tant, "són doncs el resultat d'un procés de reflexió interdisciplinària i de consens sobre quina serà l'evolució futura de la població de Catalunya"³.

Aquesta projecció de població ha estat realitzada pel mètode clàssic dels components, que consisteix en projectar de manera independent els tres fenòmens demogràfics que afecten al creixement demogràfic -la mortalitat, la fecunditat i les migracions-, per aplicar-los posteriorment a una població de partida distribuïda per sexe i edat.

El punt de partida de la projecció és la població per sexe i edat de Catalunya el 31 de desembre de 1996, estimada a partir de la informació censal de 1991, i de les dades del moviment natural i migratori de la població entre el cens de 1991 i la data de partida. A nivell d'hipòtesis, l'IDESCAT va formular hipòtesis diferenciades sobre

² Tanmateix l'IDESCAT distingeix clarament dos horitzons de projecció: un horitzó a curt termini i més previsible, 1997-2010, i un horitzó a més llarg termini, subjecte a més incertesa, 2010-2030. Pel primer horitzó, els resultats es publiquen pel 31 de desembre de cada any, mentre que pel segon escenari els resultats només es faciliten cada cinc anys.

l'evolució futura dels components demogràfics, tenint en compte tant la intensitat del fenomen com la seva distribució per edats, el seu calendari. La combinació selectiva de les diferents hipòtesis de mortalitat, fecunditat i migració és el que va definir cadascun dels quatre escenaris de població.

Comencem per presentar les hipòtesis d'evolució futura de cada component demogràfic. Pel que fa a la fecunditat, el comportament de les generacions ha estat la variable clau de projecció, i les hipòtesis bàsiques s'han establert sobre la descendència de les generacions femenines, sobretot per a les nascudes a partir de la segona meitat dels anys seixanta. El resultat són tres hipòtesis de creixement de l'indicador conjuntural de fecunditat (ICF), o nombre mitjà de fills per dona. En el quadre 1 es presenta l'evolució d'aquest indicador en cadascuna de les tres hipòtesis. En la hipòtesi baixa el nombre mitjà de fills per dona passaria de l'1,15 del 1996 a l'1,43 del 2010, un creixement del 24 per cent, mentre que es mantindria l'actual patró de distribució per edats, caracteritzat per una fecunditat tardana. En la hipòtesi mitjana, o de recuperació moderada, aquest valor seria de l'1,73 el 2010, el que representa un creixement del 50 per cent, i en la hipòtesi alta, o de recuperació ràpida, s'assoliria al final del període un valor d'1,90 fills per dona. En aquestes dues últimes hipòtesis es planteja un cert canvi en el patró de fecunditat per edats, amb un augment relatiu de la fecunditat per sota dels 30 anys.

Quadre 1
Hipòtesis d'evolució de l'indicador conjuntural de fecunditat.

Any	Hipòtesi baixa	Hipòtesi mitjana	Hipòtesi alta
1996	1,15	1,15	1,15
2000	1,20	1,38	1,51
2005	1,37	1,65	1,77
2010	1,43	1,73	1,90

Font: Institut d'Estadística de Catalunya, *Projeccions de la població de Catalunya 2010-2030*, Barcelona, Institut d'Estadística de Catalunya, 1998, pàg. 26.

En relació a la mortalitat, s'han contemplat dues hipòtesis, una de mitjana i una d'alta, resultat de diferents nivells d'esperança de vida en néixer i de patrons de mortalitat per edat també diferenciats (quadre 2). En ambdues hipòtesis, si bé augmenta l'esperança de vida en néixer, aquests increments són inferiors als registrats als darrers vins anys, degut als baixos nivells de mortalitat ja assolits a Catalunya.

³ Institut d'Estadística de Catalunya, pàg 9.

Quadre 2
Hipòtesis de l'evolució de l'esperança de vida en néixer per sexe.

Any	Homes		Dones	
	Ho mitjana	Ho alta	Ho mitjana	Ho alta
1996	75,2	75,2	82,4	82,4
2000	74,8	76,0	82,3	83,2
2005	75,2	76,9	82,6	84,0
2010	75,6	77,7	82,9	84,7

Font: Institut d'Estadística de Catalunya, *Projeccions de la població de Catalunya 2010-2030*, Barcelona, Institut d'Estadística de Catalunya, 1998, pàg. 33.

L'IDESCAT va considerar separatament les migracions amb la resta d'Espanya, distingint tant la immigració como l'emigració, i les migracions amb l'estranger, de les quals només s'ha considerat la migració neta, és a dir el saldo entre entrades i sortides.

Les migracions amb la resta d'Espanya ha estat un dels aspectes claus de la història demogràfica catalana en aquest segle, car la dinàmica de Catalunya, no tan sols poblacional sinó també social i econòmica, no es pot entendre sense els importants moviments immigratoris rebuts. No obstant, a la dècada dels vuitanta s'entra en una nova etapa en relació als intercanvis demogràfics entre Catalunya i la resta d'Espanya. Aquesta etapa es caracteritza per un augment de l'emigració i, fonamentalment, per un fort descens de la immigració, la qual cosa provoca que el saldo migratori es redueixi considerablement i, fins i tot, canviï de signe als primers anys de la dècada dels noranta. En conseqüència, la projecció de l'IDESCAT descarta plantejar una hipòtesi alta de migracions, formulant només una hipòtesi baixa i una mitjana, ambdues amb un saldo migratori amb la resta de l'estat de poca importància.

La hipòtesi baixa suposa un saldo migratori negatiu durant el període 1996-2011, degut a que l'increment de les arribades és mínim, mentre que les sortides continuen augmentant fins l'any 2005, per declinar posteriorment. El resultat és una pèrdua de població en el conjunt del període degut a les migracions al voltant de 66.000 persones, cosa que representa una situació molt semblant a l'observada a Catalunya als anys noranta. En relació a la seva distribució per edats, la immigració es caracteritzaria pels moviments laborals (immigració de joves adults) i una disminució de la migració a edats avançades efecte de l'estancament de la mobilitat entre Catalunya i la resta d'Espanya. En canvi, l'emigració disminuiria en els grups més joves i augmentaria el pes relatiu dels grups en edat de jubilació, lligada a processos de retorn al lloc d'origen.

En la hipòtesi mitjana es preveu una immigració i una emigració relativament més important: el nombre d'immigrants en el conjunt del període és de gairebé 598.880 contra els 422.780 de la hipòtesi baixa, mentre que els emigrants són 578.360 en comptes dels 488.888 de l'hipòtesi baixa. El resultat és un saldo migratori lleugerament positiu, al voltant de 20.520 nous habitants, a excepció del primer quinquenni de la projecció en que encara es manté el signe negatiu. En relació a la seva distribució per edats, contràriament a la hipòtesi baixa, la migració afecta de manera generalitzada a totes les edats.

En relació a la migració amb l'estranger, s'ha suposat un creixement en el futur, d'acord amb les tendències més recents. Les dues hipòtesis formulades preveuen un augment continuat de la migració neta, que en el cas de la hipòtesi baixa suposa un saldo total de 134.000 nous habitants, mentre que en l'alta s'incrementa fins els 222.500. En ambdues es considera que hi haurà una intensificació de les migracions a les edats infantils, com a resultat dels processos de reagrupament familiar que poden ser una de les característiques d'aquestes migracions als propers anys. La diferència entre aquestes dues hipòtesis rau en què en la mitjana la immigració en edats de jubilació disminueix com a conseqüència de la disminució dels fluxos de retorn de l'estranger de migrants de nacionalitat espanyola, mentre que en la hipòtesi alta hi ha una intensificació de la immigració a totes les edats, incloent-hi les edats de jubilació degut a migracions des del nord d'Europa.

Quadre 3
Escenaris d'evolució del saldo migratori.Catalunya.

Període	Escenari baix	Escenari mitjà	Escenari alt
1996-2000	5.700	32.190	51.190
2001-2005	23.592	56.364	86.864
2006-2010	38.600	65.966	104.966

Font: Elaboració pròpia a partir de la taula 3.

En conjunt, les migracions amb l'estranger tindrien una incidència molt més important sobre el creixement demogràfic de Catalunya, que les migracions amb la resta de l'estat. A partir de la combinació d'aquests dos fluxos migratoris, l'Institut d'Estadística de Catalunya ha formulat tres escenaris migratoris⁴, que si bé tenen en comú preveure una tendència a l'alça del saldo migratori, presenten unes intensitats molt diferents (veure quadre 3).

⁴ L'escenari migratori baix combina la hipòtesi baixa de migració amb la resta de l'estat i la mitjana de migració amb l'estranger. L'escenari mitjà combina les hipòtesis mitjanes de migració amb la resta de l'estat i amb l'estranger. Mentre que l'escenari alt es formula a partir de la hipòtesi mitjana amb la resta de l'estat i l'alta amb l'estranger.

A partir de les diferents hipòtesis de mortalitat, fecunditat i migracions, l'IDESCAT ha elaborat quatre escenaris de futur de la població catalana, tenint cadascun d'ells una caracterització particular i una finalitat específica (quadre 4).

Dos escenaris, el tendencial i el central, són intermedis i reflecteixen una visió àmpliament acceptada sobre el futur de la migració i de la fecunditat, amb opcions alternatives pel que fa a l'evolució futura de l'esperança de vida. En aquests escenaris, les hipòtesis de fecunditat i migració són les mitjanes, diferint en relació a la mortalitat ja que, mentre l'escenari central es basa en la hipòtesi mitjana de mortalitat, el tendencial es basa en l'alta. L'escenari tendencial és el "més rellevant per a l'usuari general que s'interessi per les xifres d'evolució de la població total i per la piràmide més estàndard"⁵. L'escenari baix dona un creixement demogràfic mínim, amb baixos nivells de fecunditat i migració i una esperança de vida alta; representant per tant la situació de major envelliment demogràfic. Finalment, un escenari alt, amb un major creixement demogràfic i un menor envelliment, resultat de combinar les hipòtesis altes de fecunditat i migració, amb la mitjana de mortalitat.

Quadre 4
Hipòtesis dels diferents escenaris de població a Catalunya (2010)

Escenari	Fecunditat (ICF)		Esperança de vida (Eo)			Migració amb la resta d'Espanya		Migració amb l'estranger	
			homes	dones					
Baix	baixa	1,43	alta	77,7	84,7	baixa	-2500	mitjana	11600
Central	mitjana	1,73	mitjana	75,6	82,9	mitjana	2200	mitjana	11600
Tendencial	mitjana	1,73	alta	77,7	84,7	mitjana	2200	mitjana	11600
Alt	alta	1,90	mitjana	75,6	82,9	mitjana	2200	alta	20200

ICF: Indicador conjuntural de fecunditat

Eo: esperança de vida en néixer.

* Saldo migratori anual.

Font: Institut d'Estadística de Catalunya.

L'IDESCAT ha emprat l'escenari tendencial com l'escenari de projecció de les comarques.

⁵ Ibidem, pàg. 48.

Metodologia i hipòtesis de projecció de les unitats territorials

La metodologia que es proposa utilitzar en aquest treball es veu condicionada pel requisit que els resultats a nivells municipals siguin coherents amb les projeccions que ha realitzat l'Institut d'Estadística de Catalunya pel conjunt de Catalunya i les 41 comarques: és a dir, la suma dels municipis de més de 5.000 habitants i la resta de municipis d'una comarca ha de coincidir amb la projecció del total comarcal de l'IDESCAT.

La importància de les decisions que es prenen sobre la base de les projeccions de població obliga a exigències cada vegada més importants a l'hora d'elaborar-les, tant del punt de vista de la metodologia emprada, com de la formulació de les hipòtesis sobre el comportament futur dels fenòmens demogràfics. Això és especialment important quan es tracta de realitzar projeccions amb un fort component de desagregació territorial, com seria aquest cas.

Per assegurar la coherència entre la projecció de les comarques i de les unitats territorials de rang inferior, s'ha utilitzat un mètode de desagregació demogràfica, que representa l'estàndard emprat per la projecció d'àrees petites⁶.

La població de partida és la població padronal de 1996 i la població projectada té com horitzó d'arribada el 1 de gener del 2011.

El nombre d'àrees projectades ha estat de 204: 90 municipis de més de 10.000 habitants al 1996, 68 municipis entre 5.000 i 10.000 habitants, 6 municipis de menys de 5.000 habitants corresponents a diferents capitals de comarca, i per finalitzar, 40 restes comarcals (conjunt de municipis de menys de 5.000 habitants d'una comarca que no eren capitals de comarca). El llistat de de les diferents unitats territorials projectades s'ofereix en la taula 0.

⁶ Aquesta metodologia és l'emprada per l' *Instituto de Estadística de la Comunidad de Madrid* en les seves darreres projeccions per al conjunt de municipis de menys de 20.000 habitants i també en les projeccions de l' *Instituto de Estadística de Andalucía*.

L'esquema bàsic de la projecció per àmbits geogràfics de grandària diferent és el següent:

a) Per a cadascun dels municipis (i) i per a la comarca (r) es calculen les probabilitats de pas per cadascun dels sexes i grup de cohorts (generacions) (Z):

$$Z_{91-96, x} = P_{96, x+5} / P_{91, x}$$

b) Es calculen les relacions (C) de les probabilitats de pas de cadascun dels municipis en relació a la comarca. Aquesta relació, calculada amb dades del cens de 1991 i el padró de 1996 per a cadascun dels grups d'edat, permet lligar la dinàmica demogràfica de les diferents unitats territorials a l'escenari tendencial contemplat en la projecció de comarques:

$$C_{91-96, x, i} = Z_{91-96, x, i} / Z_{91-96, x, r}$$

c) Aquestes relacions es projecten al llarg del període de projecció mitjançant una interpolació entre els valors inicials (1991-96) i un valor final que és 1, establert a l'any 2016. L'interpolació exponencial permet obtenir una convergència més ràpida entre les unitats territorials en els primers anys de la projecció⁷.

d) La interpolació d'aquestes relacions permet obtenir la relació futura entre l'índex de creixement/decreixement de cadascun del grup d'edats de les unitats territorials i l'àrea comarcal, d'aquesta manera es pot obtenir les probabilitats de pas entre dos grups d'edats en totes les unitats a projectar:

⁷ Per a un conjunt d'àrees s'ha modificat la funció exponencial d'interpolació accelerant el ritme de convergència per tractar-se de municipis que havien crescut a ritmes molt alts en el període 1991-96. Aquestes àrees són: Santpedor, Mont-roig del Camp, Cambrils, Roquetes, Sant Andreu de la Barca, Abrera, Cervelló, Corbera de Llobregat, Vallirana, Baix Llobregat resta, Vendrell, Calafell, Baix Penedès resta, Sant Pere de Ribes, Sitges, Vilanova i la Geltrú, Vilassar de Mar, Arenys de Munt, Sant Andreu de Llavaneres, Vilassar de Dalt, Premià de Dalt, Maresme resta, Salou, Torredembarra, Tarragonès resta, Castellar del Vallès, Ripollet, Sant Cugat del Vallès, Castellbisbal, Matadepera, Palau de Plegamans, Sentmenat, Vallès Occidental resta, Lliça d'Amunt. En el cas del municipi de Badia del Vallès, segregat en el període 1991-1996 s'ha aplicat una relació amb la comarca igual a 1.

$$Z_{t-t+5, x, i} = C_{t-t+5, x, i} / Z_{t-t+5, x, r}$$

e) Amb les probabilitats de pas (Z) projectades per a cadascuna de les unitats territorials i l'estructura per sexe i grup d'edat de les comarques a 1 de gener (prèviament projectada per l'IDESCAT) aconseguim establir les poblacions dels municipis en els punts de la projecció 2001, 2006 i 2011.

$$P_{t-t+5, x+5, i} = P_{t, x, r} * Z_{t-t+5, x, i}$$

Més endavant, es calcula el primer grup d'edat quinquennal integrat pels supervivents dels nascuts en l'interval. Aquests naixements han estat estimats mitjançant la generació mitjana, admitint que les taxes de fecunditat dels municipis eren idèntiques a les de les comarques (l'IDESCAT ens ha subministrat les taxes de fecunditat comarcal de l'escenari tendencial). Els naixements obtinguts mitjançant aquest mètode es reparteixen per sexes en aplicar la ratio de masculinitat, que es manté constant per a tots els municipis i tot el període de la projecció.

f) Un procés final de reajustament permet assegurar que la suma dels municipis de més de 5.000 habitants i la resta de municipis d'una comarca coincideixi amb la projecció del total comarcal de l'IDESCAT.

Taula 0: IDENTIFICACIÓ DE LES UNITATS TERRITORIALS.

COM	CODI	NOM	COM	CODI	NOM	COM	CODI	NOM
1	43161	Valls	12	43037	Calafell	28	99999	PLA D'URGELL RESTA
1	99999	ALT CAMP RESTA	12	43163	Vendrell, el	29	43055	Falset
2	17062	Escala, l'	12	99999	BAIX PENEDEÈS RESTA	29	99999	PRIORAT RESTA
2	17066	Figuères	13	8015	Badalona	30	43093	Móra d'Ebre
2	17152	Roses	13	8019	Barcelona	30	99999	RIBERA EBRE RESTA
2	99999	ALT EMPORDÀ RESTA	13	8101	Hospitalet de Llobregat, l'	31	17147	Ripoll
3	8240	Sant Sadurní d'Anoia	13	8194	Sant Adrià de Besòs	31	99999	RIPOLLÈS RESTA
3	8305	Vilafranca del Penedès	13	8245	Santa Coloma de Gramenet	32	25072	Cervera
3	99999	ALT PENEDEÈS RESTA	14	8022	Berga	32	99999	SEGARRA RESTA
4	25203	Seu d'Urgell, la	14	8092	Gironella	33	25019	Almacelles
4	99999	ALT URGELL RESTA	14	99999	BERGUEDÀ RESTA	33	25120	Lleida
5	25173	Pont de Suert, el	15	17141	Puigcerdà	33	99999	SEGRITÀ RESTA
5	99999	ALTA RIBAGORÇA RESTA	15	99999	CERDANYA RESTA	34	17023	Bianes
6	8044	Capellades	16	43086	Montblanc	34	17095	Lloret de Mar
6	8102	Igualada	16	99999	CONCA DE BARBERÀ RES	34	17164	Sant Hilari Sacalm
6	8161	Piera	17	8231	Sant Pere de Ribes	34	17180	Santa Coloma de Farners
6	8250	Santa Margarida de Montbui	17	8270	Sitges	34	99999	SELVA RESTA
6	8302	Vilanova del Camí	17	8307	Vilanova i la Geltrú	35	25207	Solsona
6	99999	ANOIA RESTA	17	99999	GARRAF RESTA	35	99999	SOLSONÈS RESTA
7	8047	Cardona	18	25058	Borges Blanques, les	36	43047	Constantí
7	8113	Manresa	18	99999	GARRIGUES RESTA	36	43148	Tarragona
7	8140	Navarres	19	17114	Olot	36	43153	Torredembarra
7	8141	Navàs	19	99999	GARROTXA RESTA	36	43171	Vila-seca
7	8191	Sallent	20	17044	Cassà de la Selva	36	43905	Salou
7	8192	Santpedor	20	17079	Girona	36	99999	TARRAGONÈS RESTA
7	8213	Sant Fruitós de Bages	20	17089	Llagostera	37	43064	Gandesa
7	8218	Sant Joan de Vilatorrada	20	17155	Salt	37	99999	TERRA ALTA RESTA
7	8262	Sant Vicenç de Castellet	20	99999	GIRONÈS RESTA	38	25217	Tàrraga
7	8274	Súria	21	8003	Alella	38	99999	URGELL RESTA
7	99999	BAGES RESTA	21	8006	Arenys de Mar	39	25243	Vielha e Mijaran
8	43038	Cambriis	21	8007	Arenys de Munt	39	99999	VAL D' ARAN RESTA
8	43092	Mont-roig del Camp	21	8009	Argentona	40	8051	Castellar del Vallès
8	43123	Reus	21	8035	Calella	40	8054	Castellbisbal
8	43129	Riudoms	21	8040	Canet de Mar	40	8120	Matadepera
8	99999	BAIX CAMP RESTA	21	8110	Malgrat de Mar	40	8125	Montcada i Reixac
9	43133	Roquetes	21	8118	Masnou, el	40	8156	Palau de Plegamans
9	43155	Tortosa	21	8121	Mataró	40	8180	Ripollet
9	43901	Deltebre	21	8126	Montgat	40	8184	Rubí
9	99999	BAIX EBRE RESTA	21	8163	Pineda de Mar	40	8187	Sabadell
10	17022	Bisbal d'Empordà, la	21	8172	Premià de Mar	40	8205	Sant Cugat del Vallès
10	17034	Calonge	21	8197	Sant Andreu de Llavaneres	40	8238	Sant Quirze del Vallès
10	17048	Castell-Platja d'Aro	21	8214	Vilassar de Dalt	40	8252	Barberà del Vallès
10	17117	Palafrugell	21	8219	Vilassar de Mar	40	8260	Santa Perpètua de Mogoda
10	17118	Palamós	21	8230	Premià de Dalt	40	8266	Cerdanyola del Vallès
10	17160	Sant Feliu de Guíxols	21	8282	Tiana	40	8267	Sentmenat
10	17199	Torroella de Montgrí	21	8284	Tordera	40	8279	Terrassa
10	99999	BAIX EMPORDÀ RESTA	21	99999	MAREME RESTA	40	8904	Badia del Vallès
11	8001	Abrera	22	43004	Alcanar	40	99999	VALLÈS OCCID RESTA
11	8056	Castelldefels	22	43014	Ampostà	41	8033	Caldes de Montbui
11	8068	Cervelló	22	43044	Sènia, la	41	8041	Canovelles
11	8072	Corbera de Llobregat	22	43136	Sant Carles de la Ràpita	41	8046	Cardedeu
11	8073	Comellà de Llobregat	22	43156	Ulldedeona	41	8086	Franqueses del Vallès, les
11	8076	Esparreguera	22	99999	MONTSIÀ RESTA	41	8088	Garriga, la
11	8077	Esplugues de Llobregat	23	25040	Balaguer	41	8096	Granollers
11	8089	Gavà	23	99999	NOGUERA RESTA	41	8105	Llagosta, la
11	8114	Martorell	24	8067	Centelles	41	8106	Llinars del Vallès
11	8123	Molins de Rei	24	8112	Manlleu	41	8107	Lliçà d'Amunt
11	8147	Olesa de Montserrat	24	8183	Roda de Ter	41	8124	Mollet del Vallès
11	8157	Pallejà	24	8283	Tona	41	8135	Montmeló
11	8169	Prat de Llobregat, el	24	8285	Torelló	41	8136	Montornès del Vallès
11	8196	Sant Andreu de la Barca	24	8298	Vic	41	8159	Parets del Vallès
11	8200	Sant Boi de Llobregat	24	99999	OSONA RESTA	41	8181	Roca del Vallès, la
11	8211	Sant Feliu de Llobregat	25	25234	Tremp	41	8202	Sant Celoni
11	8217	Sant Joan Despí	25	99999	PALLARS JUSSÀ RESTA	41	8209	Sant Fost de Campsentelles
11	8221	Sant Just Desvern	26	25209	Sort	41	8259	Santa Maria de Palautordera
11	8263	Sant Vicenç dels Horts	26	99999	PALLARS SOBIRÀ RESTA	41	99999	VALLÈS ORIENT RESTA
11	8295	Vallirana	27	25137	Mollerussa			
11	8301	Viladecans	27	99999	PLA ESTANY RESTA			
11	99999	BAIX LLOBREGAT RESTA	28	17015	Banyoles			

Anàlisi de resultats

La població de Catalunya passarà de tenir 6.090.040 habitants al 1996 als 6.457.079 de l'any 2.011. Un creixement de 367.000 habitants en quinze anys, que suposa un 6.02% a un ritme anual del 0.40%. Aquest creixement representa una petita recuperació en relació a les taxes experimentades durant el període 1986-1996 (0,18% anual)⁸, encara que se situen per sota de les assolides en el període 1975-1986 (0,53%) i molt llunyanes de les dels anys 1960-1975 (quadre 5 i gràfic 1).

**Quadre 5:
Evolució i projecció de la població catalana, 1960-2011**

Any	Població	Taxa de creixement acumulatiu (%)	Index 1960=100
1960	3.925.779		100,0
1965	4.493.699	2,74	114,5
1970	5.122.567	2,65	130,5
1975	5.662.791	2,03	144,2
1981	5.958.208	0,83	151,8
1986	5.978.401	0,07	152,3
1991	6.059.494	0,27	154,4
1996	6.090.040	0,10	155,1
2001	6.153.917	0,22	156,8
2006	6.301.379	0,47	160,5
2011	6.457.079	0,49	164,5
Període	Creixement	Tasa de creixement	
1960-1975	1.737.012	2,47	
1975-1986	315.610	0,53	
1986-1996	111.639	0,18	
1996-2011	367.039	0,40	

Font: Elaboració pròpia a partir de dades del IDESCAT.

⁸Al llarg de la primer meitat dels anys vuitanta, la població de Catalunya va assolir les taxes més baixes (0,07% anual), es tracta d'un període caracteritzat per l'existència d'un saldo migratori negatiu (pel retorn) i una baixa fecunditat.

**Gràfic 1:
Evolució de la població total segons els quatre escenaris.
Catalunya, 1996-2015**

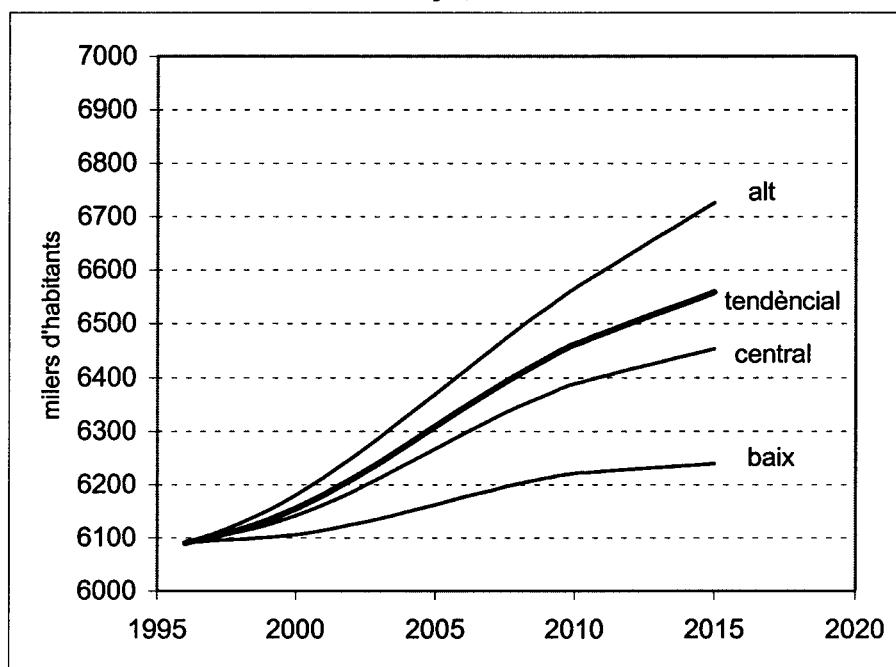

Font: adaptat de Institut d'Estadística de Catalunya, *Projeccions de la població de Catalunya 2010-2030*, Barcelona, Institut d'Estadística de Catalunya, 1998.

Un aspecte que cal destacar és que en cap escenari, ni per cap període de la projecció, es preveu una minva de la població total de Catalunya. Cal afegir, no obstant, que el ritme de creixement no és constant al llarg de tot el període, ja que en tots els escenaris el resultat de la projecció mostra dos períodes clarament diferenciats. Un primer període, entre el 1996 i el 2005, durant el qual la taxa de creixement manté una tendència ascendent; i un segon període, entre el 2005 i el 2011, en el qual la taxa de creixement, tot i mantenir-se positiva, és clarament descendent. Si prenem com a referència l'escenari tendencial, la taxa de creixement anual passa de l'1,2 per mil del 1996 fins el 5,4 per mil del 2004, per iniciar després un alentiment situant-se al final de la projecció en un 4,1 per mil. La població de Catalunya experimentarà, en l'hipòtesi tendencial, un creixement continu durant el període 1996-2011; aquest increment, no obstant, no assolirà en cap moment els nivells de creixement dels anys seixanta i començaments del setanta, encara que superarà els aconseguits a Catalunya durant la dècada dels vuitanta. El creixement de la població amaga l'existència d'importantes modificacions, tant en l'estructura per edats como en la distribució territorial de la població catalana: un conjunt d'unitats territorials experimentaràn una pèrdua de població, constant al llarg del període projectat, mentre que d'altres enregistraràn creixements per sobre dels de Catalunya.

L'evolució de la població de les unitats territorials (1996 - 2011)

L' apartat d'anàlisi que ara comencem tindrà una doble vessant: analitzarem, d'una banda, l'evolució del nombre d'habitants en termes absoluts i en termes d'intensitat de creixement o decreixement, per altra banda, assenyalarem les modificacions experimentades en l'estructura de la població. Aquestes dues anàlisis les concretarem per cadascuna de les àrees territorials considerades en aquesta projecció. Per a resultats més detallats de l'evolució del conjunt de Catalunya i de les comarques en l'escenari tendencial ens remetem a la publicació de l'Institut d'Estadística de Catalunya ja esmentada.

Com es pot veure a les taules 1, 2 i 3, l'evolució de les diferents unitats territorials projectades fins al 2.011 mostrem un elevat grau de disparitat. Les comarques que augmenten la seva població ho fan en 595.000 habitants, per contra, les que decreixen ho fan en 228.000 efectius.

Hi trobem un ventall de casos (vegeu taula 1). Entre les comarques, les unitats que més guanyen en població, en valors absoluts, durant el període 1996-2011 són les quatre comarques que envolten el Barcelonès; per ordre descendent, el Vallès Occidental (106.200 habitants), el Baix Llobregat (90.200), el Maresme (70.300) i el Vallès Oriental (63.600). Amb la meitat del creixement del Vallès Oriental es troben el Garraf (30.500) i el Baix Camp (30.000); un conjunt de 9 comarques enregistren creixements absoluts entre 10.000 i 20.000 habitants, es tracta de: La Selva, Baix Penedès, Baix Empordà, Osona, Gironès, Anoia, Alt Penedès, Alt Empordà i Segrià. Les quatre comarques que més creixen engloben el 72% del creixement que enregistra Catalunya. Per contra, el fenomen de decreixement afecta només a 5 comarques: Noguera, Berguedà, Priorat, Terra Alta i Barcelonès, entre les quals la comarca de Barcelona aplega el 99% del conjunt del decreixement experimentat per aquestes unitats territorials i consolida el procés de redistribució territorial dels últims anys. Les altres quatre comarques que decreixen no representen grans volums d'efectius.

Els índexs de creixement (variacions relatives) donen una visió més clara de les àrees de creixement i decreixement, a l'eliminar l'efecte introduït pel volum inicial de la població. Les comarques més dinàmiques, en termes de creixement poblacional són: el Baix Penedès (amb un creixement del 39,1%), el Garraf (33,7%), la Val d'Aran (28,4%), el Tarragonès (23,4%), el Vallès Oriental (22,3%) i el Maresme (22,1%). Un total de 25 comarques creixen per damunt del 6% del conjunt de Catalunya. Les comarques que enregistren les principals pèrdues són el Barcelonès (decreixement de l'11%) i la Terra Alta (8%). Altres comarques situades a l'àrea pirinenca (Ripollès,

Noguera, Berguedà, Solsonès, Pallars Jussà, Alta Ribagorça) i a la zona interior i sud (Garrigues, Priorat) experimenten lleugers decreixements o un cert estancament.

Els eixos de creixement comarcal es localitzen, d'una banda en les comarques que envolten l'àrea de Barcelona (lligades al fenomen de desconcentració metropolitana, vegeu quadre 6), encara que els creixements més importants es traslladen a les àrees del litoral: el continuum de les comarques del Tarragonès, el Baix Penedès, el Garraf i el Maresme. D'altra banda, la Val d'Aran emergeix a les zones pirinenques com a una àrea de gran dinamisme.

Taula 1: EVOLUCIÓ DE LA POBLACIÓ (Comarques).

Comarques	Creixement			
	1996	2011	Nombre	2011/1996
ALT CAMP	34.403	37.215	2.812	1,082
ALT EMPORDÀ	93.172	104.054	10.882	1,117
ALT PENEDÈS	73.196	84.467	11.271	1,154
ALT URGELL	19.006	20.321	1.315	1,069
ALTA RIBAGORÇA	3.542	3.648	106	1,030
ANOIA	86.964	98.645	11.681	1,134
BAGES	152.586	159.222	6.636	1,043
BAIX CAMP	140.540	170.550	30.010	1,214
BAIX EBRE	65.879	71.105	5.226	1,079
BAIX EMPORDÀ	95.986	113.067	17.081	1,178
BAIX LLOBREGAT	643.419	733.693	90.274	1,140
BAIX PENEDÈS	47.550	66.134	18.584	1,391
BARCELONÈS	2.131.378	1.905.103	-226.275	0,894
BERGUEDÀ	38.606	38.178	-428	0,989
CERDANYA	12.757	14.892	2.135	1,167
CONCA DE BARBERÀ	18.285	19.252	967	1,053
GARRAF	90.435	120.938	30.503	1,337
GARRIGUES	19.273	19.395	122	1,006
GARROTXA	46.708	48.332	1.624	1,035
GIRONÈS	129.044	142.477	13.433	1,104
MARESME	318.891	389.276	70.385	1,221
MONTSIÀ	54.765	59.858	5.093	1,093
NOGUERA	34.390	34.256	-134	0,996
OSONA	122.923	137.630	14.707	1,120
PALLARS JUSSÀ	12.817	13.032	215	1,017
PALLARS SOBIRÀ	5.815	6.269	454	1,078
PLA D'URGELL	29.116	30.771	1.655	1,057
PLA DE L'ESTANY	23.833	25.438	1.605	1,067
PRIORAT	9.212	8.935	-277	0,970
RIBERA D'EBRE	22.442	22.710	268	1,012
RIPOLLÈS	26.365	26.443	78	1,003
SEGARRA	17.407	19.644	2.237	1,129
SEGRIÀ	163.691	173.872	10.181	1,062
SELVA	104.833	125.264	20.431	1,195
SOLSONÈS	11.171	11.305	134	1,012
TARRAGONÈS	169.016	208.589	39.573	1,234
TERRA ALTA	12.584	11.604	-980	0,922
URGELL	30.181	31.597	1.416	1,047
VAL D'ARAN	7.130	9.158	2.028	1,284
VALLÈS OCCIDENTAL	685.600	791.952	106.352	1,155
VALLÈS ORIENTAL	285.129	348.788	63.659	1,223
CATALUNYA	6.090.040	6.457.079	367.039	1,060

Mapa 1: VARIACIÓ DE LA POBLACIÓ DEL 1996 AL 2011

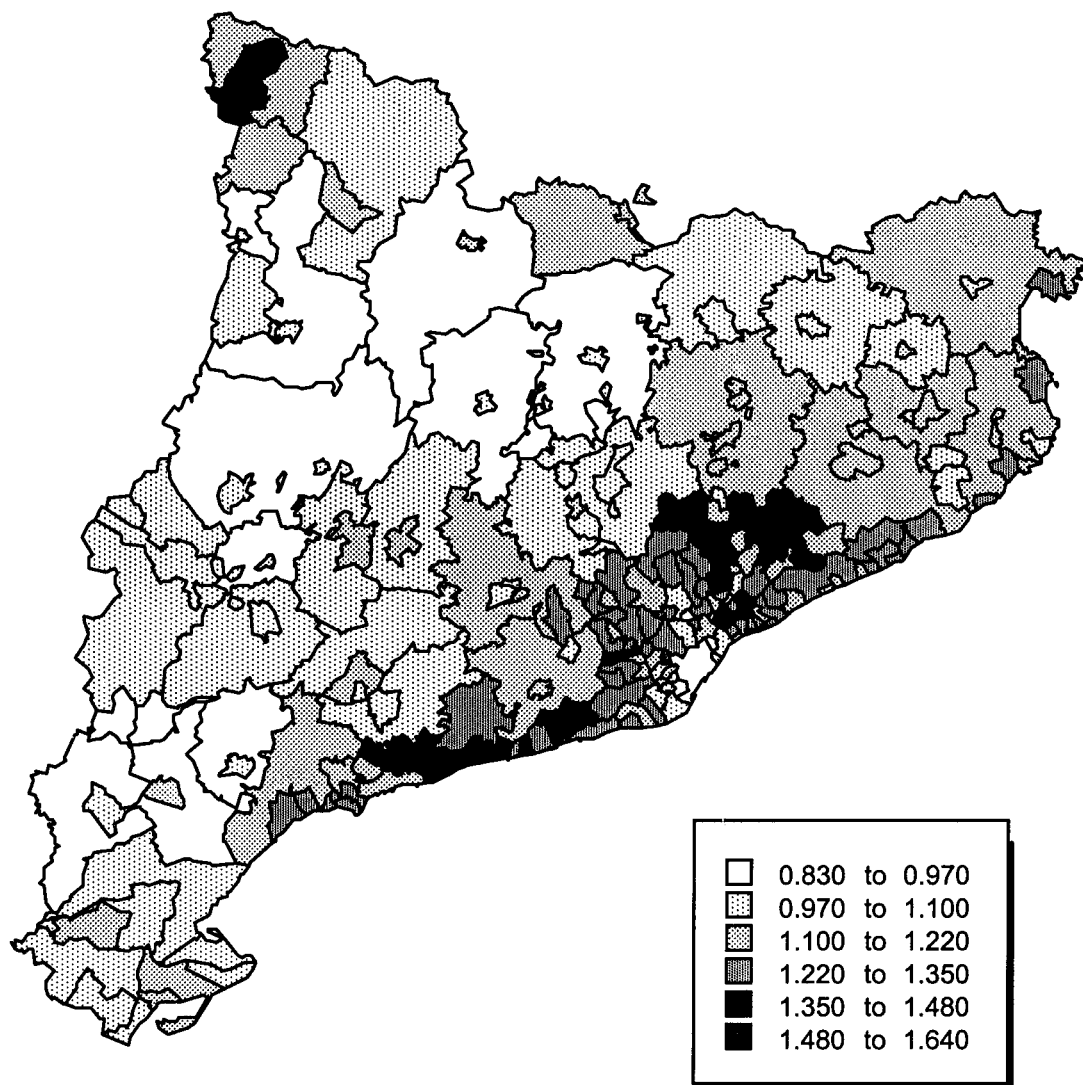

Taula 2: EVOLUCIO DE LA POBLACIO (Municipis i restes comarcals)

Comarca	Codi Municipi	1996	2011	2011/1996
1	43161 Valls	20206	22137	1,096
1	99999 ALT CAMP RESTA	14197	15078	1,062
2	17062 Escala, l'	5266	5857	1,112
2	17066 Figueres	33157	34787	1,049
2	17152 Roses	11483	14147	1,232
2	99999 ALT EMPORDÀ RESTA	43266	49264	1,139
3	8240 Sant Sadurní d'Anoia	9205	9910	1,077
3	8305 Vilafranca del Penedès	28553	32991	1,155
3	99999 ALT PENEDÈS RESTA	35438	41566	1,173
4	25203 Seu d'Urgell, la	10711	12340	1,152
4	99999 ALT URGELL RESTA	8295	7981	0,962
5	25173 Pont de Suert, el	2167	2040	0,942
5	99999 ALTA RIBAGORÇA RESTA	1375	1608	1,169
6	8044 Capellades	5021	5468	1,089
6	8102 Igualada	32512	35421	1,089
6	8161 Piera	7574	9463	1,249
6	8250 Santa Margarida de Montbui	9113	9924	1,089
6	8302 Vilanova del Camí	10060	12259	1,219
6	99999 ANOIA RESTA	22684	26111	1,151
7	8047 Cardona	5882	5299	0,901
7	8113 Manresa	64385	64123	0,996
7	8140 Navarres	5225	5634	1,078
7	8141 Navàs	5812	6321	1,088
7	8191 Sallent	7360	7169	0,974
7	8192 Santpedor	5062	6055	1,196
7	8213 Sant Fruitós de Bages	5300	6427	1,213
7	8218 Sant Joan de Vilatorrada	8446	9768	1,156
7	8262 Sant Vicenç de Castellet	7419	7880	1,062
7	8274 Súria	6282	6144	0,978
7	99999 BAGES RESTA	31413	34402	1,095
8	43038 Cambrils	17536	23537	1,342
8	43092 Mont-roig del Camp	6064	7982	1,316
8	43123 Reus	90993	108589	1,193
8	43129 Riudoms	5006	5982	1,195
8	99999 BAIX CAMP RESTA	20941	24460	1,168
9	43133 Roquetes	6057	6997	1,155
9	43155 Tortosa	30088	32540	1,081
9	43901 Deltebre	10157	11143	1,097
9	99999 BAIX EBRE RESTA	19577	20426	1,043
10	17022 Bisbal d'Empordà, la	8007	8978	1,121
10	17034 Calonge	5832	7547	1,294
10	17048 Castell-Platja d'Aro	5177	6066	1,172
10	17117 Palafrugell	17303	18864	1,090
10	17118 Palamós	14239	16831	1,182
10	17160 Sant Feliu de Guíxols	17779	22173	1,247
10	17199 Torroella de Montgrí	7726	9521	1,232
10	99999 BAIX EMPORDÀ RESTA	19923	23088	1,159
11	8001 Abrera	7003	9310	1,329
11	8056 Castelldefels	38509	49057	1,274
11	8068 Cervelló	7069	9028	1,277
11	8072 Corbera de Llobregat	7600	10267	1,351
11	8073 Cornellà de Llobregat	82490	85132	1,032
11	8076 Esparreguera	14501	18050	1,245
11	8077 Espiugues de Llobregat	46810	48758	1,042
11	8089 Gavà	37985	43916	1,156
11	8114 Martorell	17822	20594	1,156
11	8123 Molins de Rei	18752	20908	1,115
11	8147 Olesa de Montserrat	15797	17816	1,128
11	8157 Pallejà	6846	7644	1,117
11	8169 Prat de Llobregat, el	63255	67951	1,074
11	8196 Sant Andreu de la Barca	18332	24475	1,335
11	8200 Sant Boi de Llobregat	78005	84658	1,085
11	8211 Sant Feliu de Llobregat	35797	38139	1,065
11	8217 Sant Joan Despí	26805	31290	1,167

Taula 2: EVOLUCIO DE LA POBLACIO (continuació)

Comarca	Codi Municipi	1996	2011	2011/1996
11	8221 Sant Just Desvern	13306	15232	1,145
11	8263 Sant Vicenç dels Horts	22621	26675	1,179
11	8295 Vallirana	8407	10820	1,287
11	8301 Viladecans	53235	65681	1,234
11	99999 BAIX LLOBREGAT RESTA	22472	28292	1,259
12	43037 Calafell	9772	14157	1,449
12	43163 Vendrell, el	19010	26843	1,412
12	99999 BAIX PENEDÈS RESTA	18768	25134	1,339
13	8015 Badalona	210987	207451	0,983
13	8019 Barcelona	1508805	1311859	0,869
13	8101 Hospitalet de Llobregat, l'	255050	236796	0,928
13	8194 Sant Adrià de Besòs	33361	33065	0,991
13	8245 Santa Coloma de Gramenet	123175	115932	0,941
14	8022 Berga	14207	14622	1,029
14	8092 Gironella	5037	4992	0,991
14	99999 BERGUEDÀ RESTA	19362	18564	0,959
15	17141 Puigcerdà	6356	7309	1,150
15	99999 CERDANYA RESTA	6401	7583	1,185
16	43086 Montblanc	5892	6494	1,102
16	99999 CONCA DE BARBERÀ RESTA	12393	12758	1,029
17	8231 Sant Pere de Ribes	18695	27737	1,484
17	8270 Sitges	16801	22551	1,342
17	8307 Vilanova i la Geltrú	47979	59266	1,235
17	99999 GARRAF RESTA	6960	11385	1,636
18	25058 Borges Blanques, les	5190	5681	1,095
18	99999 GARRIGUES RESTA	14083	13714	0,974
19	17114 Olot	27482	28983	1,055
19	99999 GARROTXA RESTA	19226	19349	1,006
20	17044 Cassà de la Selva	7428	8098	1,090
20	17079 Girona	70576	78642	1,114
20	17089 Llagostera	5410	5729	1,059
20	17155 Salt	21519	23067	1,072
20	99999 GIRONÈS RESTA	24111	26941	1,117
21	8003 Alella	7696	9908	1,287
21	8006 Arenys de Mar	11827	13701	1,158
21	8007 Arenys de Munt	5483	6866	1,252
21	8009 Argentona	8676	10964	1,264
21	8035 Calella	11687	13231	1,132
21	8040 Canet de Mar	9455	11129	1,177
21	8110 Malgrat de Mar	12707	15534	1,222
21	8118 Masnou, el	20387	25958	1,273
21	8121 Mataró	102018	116932	1,146
21	8126 Montgat	7659	9032	1,179
21	8163 Pineda de Mar	17884	22286	1,246
21	8172 Premià de Mar	24420	29839	1,222
21	8197 Sant Andreu de Llavaneres	6194	9157	1,478
21	8214 Vilassar de Dalt	7208	8626	1,197
21	8219 Vilassar de Mar	14821	19547	1,319
21	8230 Premià de Dalt	7774	10365	1,333
21	8282 Tiana	5172	6348	1,227
21	8284 Tordera	8918	10892	1,221
21	99999 MARESME RESTA	28905	38962	1,348
22	43004 Alcanar	7727	8205	1,062
22	43014 Amposta	15900	18219	1,146
22	43044 Sènia, la	5045	5729	1,136
22	43136 Sant Carles de la Ràpita	10828	11942	1,103
22	43156 Uldecona	5152	5485	1,065
22	99999 MONTSIÀ RESTA	10113	10278	1,016
23	25040 Balaguer	13103	13749	1,049
23	99999 NOGUERA RESTA	21287	20507	0,963
24	8067 Centelles	5771	6099	1,057
24	8112 Manlleu	17035	19285	1,132
24	8183 Roda de Ter	5002	5276	1,055
24	8283 Tona	5765	6743	1,170
24	8285 Torelló	11952	13537	1,133
24	8298 Vic	30397	34449	1,133
24	99999 OSONA RESTA	47001	52242	1,112
25	25234 Tremp	5503	6017	1,093
25	99999 PALLARS JUSSÀ RESTA	7314	7015	0,959
26	25209 Sort	1718	1937	1,127
26	99999 PALLARS SOBIRÀ RESTA	4097	4332	1,057

Taula 2: EVOLUCIO DE LA POBLACIO (continuació)

Comarca	Codi Municipi	1996	2011	2011/1996
27	25137 Mollerussa	9400	10770	1,146
27	99999 PLA ESTANY RESTA	9438	9053	0,959
28	17015 Banyoles	14395	16385	1,138
28	99999 PLA D'URGELL RESTA	19716	20001	1,014
29	43055 Falset	2504	2490	0,994
29	99999 PRIORAT RESTA	6708	6445	0,961
30	43093 Móra d'Ebre	4880	5821	1,193
30	99999 RIBERA EBRE RESTA	17562	16889	0,962
31	17147 Ripoll	10908	10999	1,008
31	99999 RIPOLLÈS RESTA	15457	15444	0,999
32	25072 Cervera	7153	8436	1,179
32	99999 SEGARRA RESTA	10254	11208	1,093
33	25019 Almacelles	5475	5726	1,046
33	25120 Lleida	112035	119329	1,065
33	99999 SEGRIÀ RESTA	46181	48816	1,057
34	17023 Blanes	27713	33910	1,224
34	17095 Lloret de Mar	16674	21095	1,265
34	17164 Sant Hilari Sacalm	5064	6014	1,188
34	17180 Santa Coloma de Farners	8404	9523	1,133
34	99999 SELVA RESTA	46978	54722	1,165
35	25207 Solsona	7128	7547	1,059
35	99999 SOLSONÈS RESTA	4043	3758	0,930
36	43047 Constantí	5154	5815	1,128
36	43148 Tarragona	112176	130924	1,167
36	43153 Torredembarra	8907	12953	1,454
36	43171 Vila-seca	12124	15131	1,248
36	43905 Salou	10708	16408	1,532
36	99999 TARRAGONÈS RESTA	19947	27359	1,372
37	43064 Gandesa	2668	2612	0,979
37	99999 TERRA ALTA RESTA	9916	8992	0,907
38	25217 Tàrraga	11855	13358	1,127
38	99999 URGELL RESTA	18326	18239	0,995
39	25243 Vielha e Mijaran	3692	5013	1,358
39	99999 VAL D' ARAN RESTA	3438	4145	1,206
40	8051 Castellar del Vallès	15845	19937	1,258
40	8054 Castellbisbal	6271	8299	1,323
40	8120 Matadepera	6082	7981	1,312
40	8125 Montcada i Reixac	27068	31186	1,152
40	8156 Palau de Plegamans	9689	13039	1,346
40	8180 Ripollet	28903	35730	1,236
40	8184 Rubí	54085	66342	1,227
40	8187 Sabadell	185798	201162	1,083
40	8205 Sant Cugat del Vallès	47210	60386	1,279
40	8238 Sant Quirze del Vallès	10342	13208	1,277
40	8252 Barberà del Vallès	25484	24570	0,964
40	8260 Santa Perpètua de Mogoda	18124	22745	1,255
40	8266 Cerdanyola del Vallès	50503	51898	1,028
40	8267 Sentmenat	5253	6827	1,300
40	8279 Terrassa	163862	188344	1,149
40	8904 Badia del Vallès	17058	21602	1,266
40	99999 VALLÈS OCCID RESTA	14023	18695	1,333
41	8033 Caldes de Montbui	12788	15813	1,237
41	8041 Canovelles	13287	14847	1,117
41	8046 Cardedeu	10805	14726	1,363
41	8086 Franqueses del Vallès, les	10810	12891	1,193
41	8088 Garriga, la	10476	12648	1,207
41	8096 Granollers	50951	55370	1,087
41	8105 Llagosta, la	11264	12775	1,134
41	8106 Llinars del Vallès	6040	7133	1,181
41	8107 Lliçà d'Amunt	7668	10873	1,418
41	8124 Mollet del Vallès	41911	50078	1,195
41	8135 Montmeló	7675	8899	1,159
41	8136 Montornès del Vallès	11970	15061	1,258
41	8159 Parets del Vallès	12601	16565	1,315
41	8181 Roca del Vallès, la	6728	8879	1,320
41	8202 Sant Celoni	12890	15118	1,173
41	8209 Sant Fost de Campsentelles	5711	7351	1,287
41	8259 Santa Maria de Palautordera	5456	6609	1,211
41	99999 VALLÈS ORIENT RESTA	46098	63153	1,370

Taula 3: VARIACIO DE LA POBLACIO DE 1996 AL 2011

Municipi	Factor	Municipi	Factor	Municipi	Factor
Barcelona	0,869	Borges Blanques, les	1,095	VAL D' ARAN RESTA	1,206
Cardona	0,901	BAGES RESTA	1,095	Garriga, la	1,207
TERRA ALTA RESTA	0,907	Valls	1,096	Santa Maria de Palautordera	1,211
Hospitalet de Llobregat, l'	0,928	Deltebre	1,097	Sant Fruitós de Bages	1,213
SOLSONÈS RESTA	0,930	Montblanc	1,102	Vilanova del Camí	1,219
Santa Coloma de Gramenet	0,941	Sant Carles de la Ràpita	1,103	Tordera	1,221
Pont de Suert, el	0,942	OSONA RESTA	1,112	Premià de Mar	1,222
BERGUEDÀ RESTA	0,959	Escala, l'	1,112	Malgrat de Mar	1,222
PALLARS JUSSÀ RESTA	0,959	Girona	1,114	Blanes	1,224
PLA ESTANY RESTA	0,959	Molins de Rei	1,115	Rubi	1,227
PRIORAT RESTA	0,961	Pallejà	1,117	Tiana	1,227
RIBERA EBRE RESTA	0,962	Canovelles	1,117	Roses	1,232
ALT URGELL RESTA	0,962	GIRONÈS RESTA	1,117	Torroella de Montgrí	1,232
NOGUERA RESTA	0,963	Bisbal d'Empordà, la	1,121	Viladecans	1,234
Barberà del Vallès	0,964	Tàrraga	1,127	Vilanova i la Geltrú	1,235
GARRIGUES RESTA	0,974	Sort	1,127	Ripollet	1,236
Sallent	0,974	Olesa de Montserrat	1,128	Caldes de Montbui	1,237
Súria	0,978	Constantí	1,128	Esparreguera	1,245
Gandesa	0,979	Calella	1,132	Pineda de Mar	1,246
Badalona	0,983	Manlleu	1,132	Sant Feliu de Guixols	1,247
Sant Adrià de Besòs	0,991	Torelló	1,133	Vila-seca	1,248
Gironella	0,991	Santa Coloma de Farners	1,133	Piera	1,249
Falset	0,994	Vic	1,133	Arenys de Munt	1,252
URGELL RESTA	0,995	Llagosta, la	1,134	Santa Perpètua de Mogoda	1,255
Manresa	0,996	Sénia, la	1,136	Montornès del Vallès	1,258
RIPOLLÈS RESTA	0,999	Banyoles	1,138	Castellar del Vallès	1,258
GARROTXA RESTA	1,006	ALT EMPORDÀ RESTA	1,139	BAIX LLOBREGAT RESTA	1,259
Ripoll	1,008	Sant Just Desvern	1,145	Argentona	1,264
PLA D'URGELL RESTA	1,014	Mollerussa	1,146	Lloret de Mar	1,265
MONTSIÀ RESTA	1,016	Ampostà	1,146	Badia del Vallès	1,266
Cerdanyola del Vallès	1,028	Mataró	1,146	Masnou, el	1,273
Berga	1,029	Terrassa	1,149	Castelldefels	1,274
CONCA DE BARBERÀ RESTA	1,029	Puigcerdà	1,150	Sant Quirze del Vallès	1,277
Comellà de Llobregat	1,032	ANOIA RESTA	1,151	Cervelló	1,277
Esplugues de Llobregat	1,042	Seu d'Urgell, la	1,152	Sant Cugat del Vallès	1,279
BAIX EBRE RESTA	1,043	Montcada i Reixac	1,152	Vallirana	1,287
Almacelles	1,046	Roquetes	1,155	Sant Fost de Campsentelles	1,287
Figueres	1,049	Vilafranca del Penedès	1,155	Alella	1,287
Balaguer	1,049	Martorell	1,156	Calonge	1,294
Olot	1,055	Gavà	1,156	Sentmenat	1,300
Roda de Ter	1,055	Sant Joan de Vilatorrada	1,156	Matadepera	1,312
Centelles	1,057	Arenys de Mar	1,158	Parets del Vallès	1,315
SEGRÌA RESTA	1,057	BAIX EMPORDÀ RESTA	1,159	Mont-roig del Camp	1,316
PALLARS SOBIRÀ RESTA	1,057	Montmeló	1,159	Vilassar de Mar	1,319
Solsona	1,059	SELVA RESTA	1,165	Roca del Vallès, la	1,320
Llagostera	1,059	Tarragona	1,167	Castellbisbal	1,323
CATALUNYA	1,060	Sant Joan Despí	1,167	Abdera	1,329
Alcanar	1,062	BAIX CAMP RESTA	1,168	VALLÈS OCCID RESTA	1,333
ALT CAMP RESTA	1,062	ALTA RIBAGORÇA REST	1,169	Premià de Dalt	1,333
Sant Vicenç de Castellet	1,062	Tona	1,170	Sant Andreu de la Barca	1,335
Ulldecona	1,065	Castell-Platja d'Aro	1,172	BAIX PENEDES RESTA	1,339
Lleida	1,065	Sant Celoni	1,173	Cambrils	1,342
Sant Feliu de Llobregat	1,065	ALT PENEDES RESTA	1,173	Sitges	1,342
Salt	1,072	Canet de Mar	1,177	Palau de Plegamans	1,346
Prat de Llobregat, el	1,074	Sant Vicenç dels Horts	1,179	MARESME RESTA	1,348
Sant Sadurní d'Anoia	1,077	Montgat	1,179	Corbera de Llobregat	1,351
Navarres	1,078	Cervera	1,179	Vielha e Mijaran	1,358
Tortosa	1,081	Llinars del Vallès	1,181	Cardedeu	1,363
Sabadell	1,083	Palamós	1,182	VALLÈS ORIENTAL RESTA	1,370
Sant Boi de Llobregat	1,085	CERDANYA RESTA	1,185	TARRAGONÈS RESTA	1,372
Granollers	1,087	Sant Hilari Sacalm	1,188	Vendrell, el	1,412
Navàs	1,088	Franqueses del Vallès, les	1,193	Lliçà d'Amunt	1,418
Santa Margarida de Montbui	1,089	Móra d'Ebre	1,193	Calafell	1,449
Capellades	1,089	Reus	1,193	Torredembarra	1,454
Igualada	1,089	Mollet del Vallès	1,195	Sant Andreu de Llavaneres	1,478
Cassà de la Selva	1,090	Riudoms	1,195	Sant Pere de Ribes	1,484
Palafugell	1,090	Santpedor	1,196	Salou	1,532
SEGARRA RESTA	1,093	Vilassar de Dalt	1,197	GARRAF RESTA	1,636
Tremp	1,093				

A nivell dels municipis de més de 5.000 habitants i de restes comarcals, predominen les unitats que veuran créixer la seva població (vegeu quadre 7). Un 13.7% (28 de les 204 àrees projectades veuran decreïxer la seva població mentre que per contrari, 176 unitats territorials experimentaran creixements, encara que el ventall d'aquests és molt variat (veure taula 3).

El municipi que experimenta un creixement més important serà Terrassa, que és l'únic municipi que guanya més de 20.000 habitants. Amb augments de població considerable hi trobem un seguit de municipis localitzats en les àrees de creixement abans esmentades: Tarragona (18.478), Reus (17.596), Sabadell (15.364), Mataró, St. Cugat del Vallès, Viladecans, Rubí, Castelldefels.

La pèrdua de població a nivell municipal més important se situarà en els municipis del Barcelonès: la ciutat de Barcelona experimentarà un decreixement de 196.946 habitants entre 1996 i el 2011. Aquesta reducció del 13,1% és superior a la del conjunt de la comarca del Barcelonès. Altres municipis de la comarca enregistraran pèrdues importants, com l'Hospitalet (-18.254), St. Coloma de Gramanet (-7.243) i Badalona (-3.536). Altres ciutats de l'interior com Sallent, Súria i Gironella experimenten lleugers decreixements.

Gràfic 2
Màxims i mínims en l'evolució de les diferents unitats territorials, 1986-2011 (Index, 1986=100)

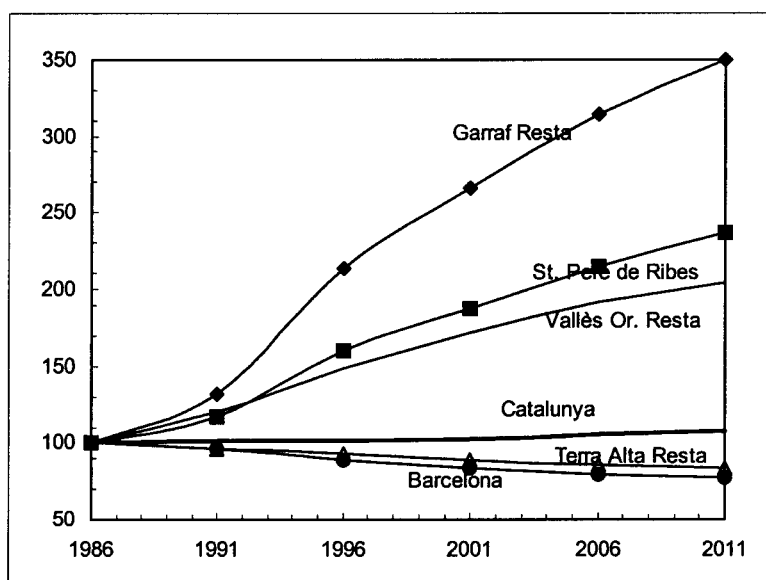

Els municipis que creixen més en termes relatius són: Salou (53,2%), Sant Pere de Ribes (48,4%), St. Andreu de Llavaneres (47,8%), Torredembarra (45,4%), Calafell (44,9%). Tots aquests municipis es troben en la franja litoral entre el Garraf, el Baix Penedès i el Tarragonès. Altres àrees de fort creixement se situen en alguns municipis del Vallès Oriental, el Baix Llobregat i el Maresme. Es constata, d'altra banda, que són municipis de grandària intermitja (entre 10.000 i 20.000 habitants). Els màxims creixements, no obstant, es localitzen fora de l'àrea barcelonina (vegeu gràfic 2).

La dinàmica poblacional que acabem de descriure està en consonància amb les noves tendències del poblament a Catalunya: els creixements més importants se situen en el municipis de grandària petita i mitjana de la franja litoral, al voltant de les ciutats i les àrees més dinàmiques. Un altre fet remarcable són els forts creixements experimentats pels restes comarcals de les comarques que envolten Barcelona, fenomen lligat a la contínua desconcentració urbana del Barcelonès (veure quadre 6).

Quadre 6: El fenòmen de desconcentració a l'Ambit Metropolità (1996-2011).

	Població		Distribució territorial		Absolut	Relatiu (%)
	1996	2011	1996	2011		
<i>Ambit Metropolità</i>	4228048	4374217	100	100	146169	3,5
<i>Barcelonès</i>	2131378	1905103	50,4	43,6	-226275	-10,6
<i>Comarques del voltant</i>	2096670	2469114	49,6	56,4	372444	17,8
<i>Alt Penedès</i>	73196	84467	100,0	100,0	11271	15,4
Mun. de més de 20.000 hab.	28553	32991	39,0	39,1	4438	15,5
Mun. de 5.000 a 20.000 hab.	9205	9910	12,6	11,7	705	7,7
Resta comarcal	35438	41566	48,4	49,2	6128	17,3
<i>Baix Llobregat</i>	643419	733693	100,0	100,0	90274	14,0
Mun. de més de 20.000 hab.	485512	541258	75,5	73,8	55746	11,5
Mun. de 5.000 a 20.000 hab.	135435	164143	21,0	22,4	28708	21,2
Resta comarcal	22472	28292	3,5	3,9	5820	25,9
<i>Garraf</i>	90435	120938	100,0	100,0	30503	33,7
Mun. de més de 20.000 hab.	47979	59266	53,1	49,0	11287	23,5
Mun. de 5.000 a 20.000 hab.	35496	50288	39,3	41,6	14792	41,7
Resta comarcal	6960	11385	7,7	9,4	4425	63,6
<i>Maresme</i>	318891	389276	100,0	100,0	70385	22,1
Mun. de més de 20.000 hab.	146825	172730	46,0	44,4	25905	17,6
Mun. de 5.000 a 20.000 hab.	143161	177584	44,9	45,6	34423	24,0
Resta comarcal	28905	38962	9,1	10,0	10057	34,8
<i>Vallès Occidental</i>	685600	791952	100,0	100,0	106352	15,5
Mun. de més de 20.000 hab.	582913	659618	85,0	83,3	76705	13,2
Mun. de 5.000 a 20.000 hab.	88664	113638	12,9	14,3	24974	28,2
Resta comarcal	14023	18695	2,0	2,4	4672	33,3
<i>Vallès Oriental</i>	285129	348788	100,0	100,0	63659	22,3
Mun. de més de 20.000 hab.	92862	105448	32,6	30,2	12586	13,6
Mun. de 5.000 a 20.000 hab.	146169	180187	51,3	51,7	34018	23,3
Resta comarcal	46098	63153	16,2	18,1	17055	37,0

Quadre 7

Increment absolut i relatiu de les unitats territorials entre el 1996 i el 2011

Relatiu %	Absolut	50.000 25.001	25.000 10.001	10.000 5.001	5.000 3.001	3.000 1.001
>40.1	>50.000			Salou Sant Pere de Ribes Vendrell, el	GARRAF RESTA Sant Andreu de Lliavaneres Torredembarra Calafeix Llçà d'Amunt	
30.1-40		GARRAF	BAIX PENEDES VALLÉS ORIENT RESTA MARESME RESTA	TARRAGONÉS RESTA Sitges Cabrils BAIX PENEDES RESTA Sant Andreu de la Barca	Candedeu Vielha e Mijaran Corbera de Llobregat Palau de Plegamans Vilassar de Mar VALLÉS OCCID RESTA Parets del Vallès	Premià de Dalt Abrera Castellbisbal Roca del Vallès, la Mont-roig del Camp Matadepera
20.1-30	MARESME VALLÉS ORIENTAL	TARRAGONÉS BAIX CAMP	Sant Cugat del Vallès Viladecans Rubí Vilanova i la Geltrú Castelldefels	Masnou, el BAIX LLOBREGAT RESTA Ripollet Blanes Premià de Mar	Badia del Vallès Lloret de Mar Castellar del Vallès Montornès del Vallès Santa Perpètua de Mogoda Vila-seca Sant Feliu de Guixols Pineda de Mar Esparreguera Caldes de Montbui	Sentmenat Calonge Alella Sant Fost de Campsentelles Vallirana VAL D'ARAN Cervelló Sant Quirze del Vallès Argentona Arenys de Munt Piera Torroella de Montgrí Roses Tiana Malgrat de Mar Tordera Vilanova del Camí Sant Fruitós de Bages Santa Maria de Palautordera Garriga, la
10.1-20	VALLÉS OCCIDENTAL BAIX LLOBREGAT		Terrassa SELVA Tarragona Reus BAIX EMPORDÀ Mataró OSONA ANOIA ALT PENEDES ALT EMPORDÀ	Mollet del Vallès Girona SELVA RESTA ALT PENEDES RESTA Gavà ALT EMPORDÀ RESTA OSONA RESTA	Sant Vicenç dels Horts BAIX CAMP RESTA Sant Joan Despí BAIX EMPORDÀ RESTA Vilafranca del Penedès Montcada i Reixac ANOIA RESTA Vic	Vilassar de Dalt Franqueses del Vallès, les CERDANYA RESTA Palanós Llinars del Vallès Cervera Montgat Canet de Mar Sant Celoni CERDANYA Montmeló Arenys de Mar Sant Joan de Vilatorrada Martorell Seu d'Urgell, la Ampostà Mollerussa Sant Just Desvern Banyoles Llagosta, la Santa Coloma de Farners Torrelló Manlleu Calella SEGARRA Olesa de Montserrat Tàrraga GIRONÉS RESTA Canovelles Molins de Rei Sant Carles de la Ràpita
0.1-10			Sabadell GIRONÉS SEGRÀ	MONTSIÀ Sant Boi de Llobregat BAIX EBRE Lleida BAGES	Granollers Prat de Llobregat, el	BAGES RESTA Valls Palafugell Igualada ALT CAMP Tortosa Salt ALT URGELL PLA DE L'ESTANY Sant Feliu de Llobregat SEGRÀ RESTA PLA D'URGELL Olot Figueres URGELL Esplugues de Llobregat GARROTXA Cornellà de Llobregat Cerdanyola del Vallès
0/-10						
<10.1						

Quadre 7

Increment absolut i relatiu de les unitats territorials entre el 1996 i el 2011(continuació).

	1.000 501	500 1	0 -500	-501 -1.000	-1.001 -10.000	-10.001 -20.000	<-100.000
>40.1							
30.1-40							
20.1-30	VAL D' ARAN RESTA						
10.1-20	Santpedor Riudoms Móra d'Ebre Sant Hilari Sacalm Castell-Platja d'Aro Tona ALTA RIBAGORÇA REST Roquetes Puigcerdà Sènia, la Constantí Sort Bisbal d'Empordà, la Pallejà Escalà, l'	Montbanc					
0.1-10	Deltebre CONCA DE BARBERÀ SEGARRA RESTA ALT CAMP RESTA BAIX EBRE RESTA Santa Margarida de Montbui Sant Sadurní d'Anoia Cassà de la Selva Balaguer Trepmp Navàs	Borges Blanques, les Alcanar Sant Vicenç de Castellet PALLARS SOBIRÀ Capellades Solsona Berga Navarres CONCA DE BARBERÀ RESTA Ulldecona Centelles Llagostera PLA D'URGELL RESTA Roda de Ter RIBERA D'EBRE Almasselles PALLARS SOBIRÀ RESTA PALLARS JUSSÀ MONTSIÀ RESTA SOLSONÈS GARROTXA RESTA GARRIGUES ALTA RIBAGORÇA Ripoll RIPOLLÈS					
0-10			RIPOLLÈS RESTA Falset Gironella Gandesa URGELL RESTA Pont de Suert, el NOGUERA Súria Sallent Manresa PRIORAT RESTA PRIORAT SOLSONÈS RESTA Sant Adrià de Besòs PALLARS JUSSÀ REST ALT URGELL RESTA GARRIGUES RESTA PLA ESTANY RESTA BERGUEDA	Cardona RIBERA EBRE RESTA NOGUERA RESTA BERGUEDA RESTA Barberà del Vallès TERRA ALTA RESTA TERRA ALTA	Badalona Santa Coloma de Gramenet	Hospitalet de Llob.	
<10.1							Barcelona BARCELONÈS

En conclusió, si bé el creixement de la població del conjunt de Catalunya no assolirà més d'un 6% en el període 1996-2011, en el seu interior es produirà importants trasvalsos de població, produïts tant per les migracions internes com per la recuperació de la fecunditat que planteja l'escenari tendencial. Les ciutats mitjanes i petites al voltant del Barcelonès i les situades en les franges litorals es beneficiaran de l'efecte combinat del seu poder d'atracció immigratòria i d'una estructura jove en un context de recuperació de la fecunditat. D'aquesta manera es consolidaran les tendències de poblament de la primera meitat dels anys noranta.

Els canvis en l'estructura de la població (1996-2011)

L'evolució futura de la població catalana estarà acompanyada per una modificació notable en l'estructura per edats, tant en termes absoluts com relatius, que esdevindrà un dels elements més importants dels canvis demogràfics dels propers anys, i que tindrà una forta repercussió sobre la demanda de béns i de serveis. En aquest sentit, cal recordar que les poblacions presenten una important "inèrcia" en les seves estructures poblacionals, car les diferents generacions, amb volums dispars d'efectius, es van traslladant progressivament per les diferents edats. Els efectes d'aquesta "inèrcia", que és difícilment modificable, encara són més importants en aquelles poblacions que, com és el cas de Catalunya, han tingut recentment una història demogràfica caracteritzada per importants fluctuacions en els nivells de natalitat.

Les fortes variacions en el nombre absolut d'efectius per grans grups d'edat s'observen clarament en l'escenari tendencial (quadre 8):

- els efectius de població jove reflecteixen els canvis en els nivells de natalitat dels quinze anys anteriors. En aquest sentit, en un primer moment es manté la tendència a la reducció de la població jove com a conseqüència de la davallada de la natalitat d'ençà de 1975; però ja des del 1999 es comencen a manifestar els efectes de la prevista recuperació de la natalitat amb un paulatí increment dels efectius, que al final de la projecció se situen en 198.800 més que en el Padró de 1996.

- la població dels joves adults, la compresa entre els 15 i els 34 anys, experimentarà una davallada contínua dels seus efectius al llarg de tota la projecció, com a resultat de la progressiva arribada a aquestes edats de les generacions poc nombroses nascudes a partir de la segona meitat dels setanta: amb una disminució de 478.900 efectius.

Quadre 8
Evolució dels efectius per grans grups d'edat, en milers.
Catalunya. Escenari tendencial

Edat	1996	2000	2005	2010
0-14	892,4	866,5	970,8	1.091,2
15-34	1.928,7	1.830,5	1.659,8	1.449,8
35-64	2.277,2	2.358,4	2.520,7	2.691,7
65 i més	9.91,7	1.099,8	1.157,7	1.229,8
Total	6.090,0	6.155,2	6.309,0	6.462,5

Font: Institut d'Estadística de Catalunya, *Projeccions de la població de Catalunya 2010-2030*, Barcelona, Institut d'Estadística de Catalunya, 1998.

- els canvis més importants es donaran en relació a la població d'adults madurs, de 35 a 64 anys, i de persones grans, degut a que aquests dos grups incrementaran d'una forma molt important els seus efectius als propers quinquennis. En el cas dels adults madurs, ens trobem fonamentalment amb un efecte de la inèrcia de les estructures poblacionals, ja que progressivament es concentraran en aquestes edats les generacions nombroses nascudes durant els anys seixanta i principis dels setanta. Per contra, l'evolució de la població de gent gran cal relacionar-la amb els guanys que es preveuen en els nivells d'esperança de vida, que es concentraran en aquestes edats. Aquesta millora de la mortalitat provocarà no només un increment dels efectius de població anciana, sinó també una modificació en les condicions de salut d'aquesta població, que pot fer augmentar el nombre d'anys que poden esperar viure d'una forma autònoma i independent .

Quadre 9
Evolució de la població per grups d'edat segons els quatre
escenaris. Catalunya, 1996-2011

Edat	1996	2001	2006	2011
0-14	14,7	14,1	15,4	16,9
15-34	31,7	29,7	26,3	22,4
35-64	37,3	38,3	39,9	41,7
65 i més	16,3	17,9	18,4	19,0
Total	100,0	100,0	100,0	100,0

Font: adaptat de Institut d'Estadística de Catalunya, *Projeccions de la població de Catalunya 2010-2030*, Barcelona, Institut d'Estadística de Catalunya, 1998.

En termes relatius s'observen, en l'escenari tendencial, les mateixes evolucions (quadre 9). El pes relatiu de la població jove variarà: s'observa una baixada en els primers anys de la projecció, passant del 14,7 per cent del 1996 al 14,1 per cent de l'any 2000, i un posterior augment fins al 16,9 per cent de l'any 2011. En relació a la població dels joves adults es constata una molt significativa pèrdua de la seva importància relativa, que es quantifica en gairebé 10 punts percentuals. Per contra, la població adulta-madura i la població anciana veuran augmentar d'una forma considerable el seu pes relatiu en el conjunt del període projectat, en passar la primera del 37,4 al 41,7 per cent, i la segona del 16,3 al 19,0 per cent.

Els grups d'edats que més reduiran els seus efectius són aquells que, potencialment, més demandaran l'ús d'instal·lacions i equipaments esportius. Les edats que perden població van del grup 10-14 al grup 25-29. Les reduccions més importants es produeixen en els grups 20-24 anys amb una disminució del 41.2% (-210.296 efectius) i 15-19 anys (disminució del 39.3%). Com ja s'ha assenyalat, l'explicació d'aquest decreixement cal buscar-la en l'evolució de la fecunditat en el període 1972-1996. Pel contra, els grups d'0 a 9 anys enregistren un creixement superior al 47% en el grup 0-4 anys, l'increment correspon a la recuperació de la fecunditat que contempla l'escenari tendencial. Els grups d'edat entre 35 i 59 anys experimentaran creixements relatius al voltant del 20%. No obstant, la gent gran, de més de 75 anys assolirà increments superiors al 59%.

Quadre 10

Variació dels efectius dels grups d'edat quinquennals (1996-2011).

Escenari tendencial.

Edat	1996	2011	Absoluts	Relatius
0-4	268425	396045	127620	47,54
5-9	282603	384582	101979	36,09
10-14	341403	311510	-29893	-8,76
15-19	460470	279662	-180808	-39,27
20-24	510402	300106	-210296	-41,20
25-29	483617	371752	-111865	-23,13
30-34	474212	495818	21606	4,56
35-39	448090	538309	90219	20,13
40-44	412213	494831	82618	20,04
45-49	402198	468758	66560	16,55
50-54	361297	432912	71615	19,82
55-59	309092	389820	80728	26,12
60-64	344312	370412	26100	7,58
65-69	317068	316941	-127	-0,04
70-74	270060	262053	-8007	-2,96
75+	404578	643568	238990	59,07
Total	6090040	6457079	367039	6,03

La piràmide projectada al 2011 mostra clarament els canvis que es produiran en l'estructura de la població, i l'inèrcia demogràfica de la que hem parlat amb anterioritat. Els tres efectes més destacables de la piràmide del 2011 són (vegeu gràfic 3): en primer lloc, el fort procés d'envelliment; en segon lloc, l'existència d'un conjunt de generacions buides produïdes per la baixa fecunditat a partir de la segona meitat del anys setanta; i per finalitzar, els efectes de la recuperació de la fecunditat en el grups d'edats (0-9 anys) que planteja l'escenari tendencial.

Gràfic 3
Piràmide de la població catalana al 1996 i piràmide estimada al 2011.
Escenari tendencial.

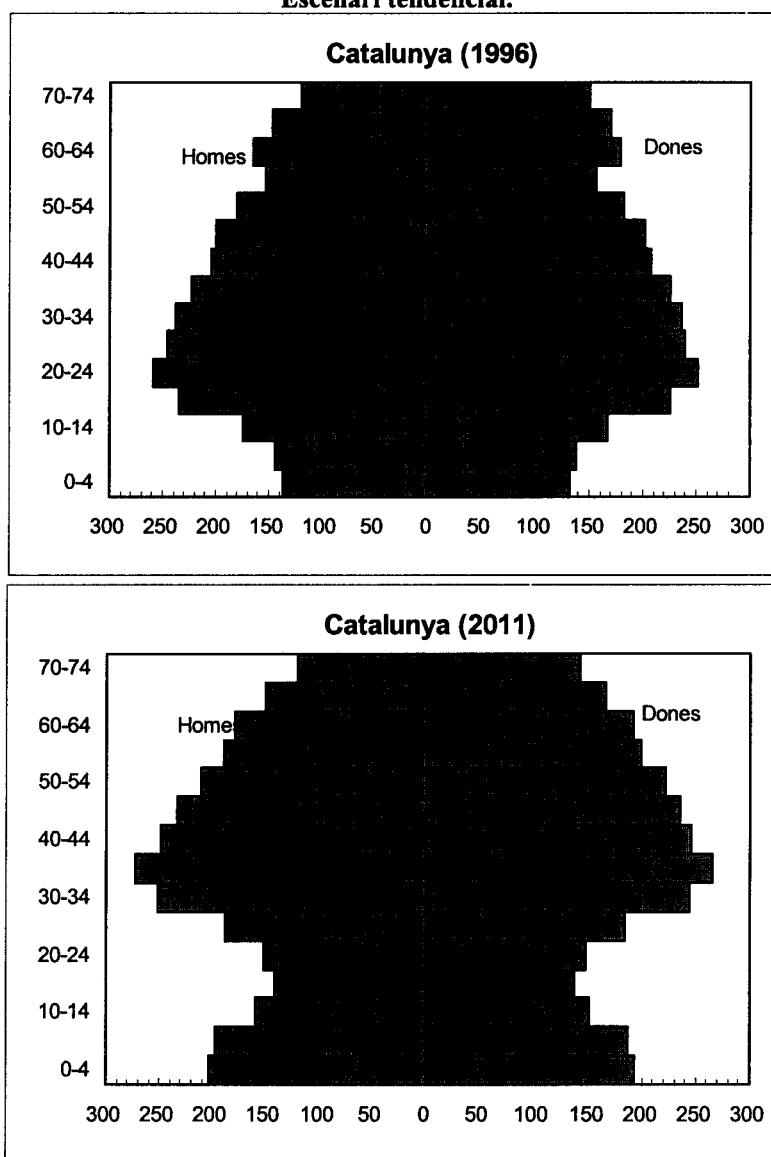

Font: Elaboració pròpia a partir de dades del IDESCAT.

L'anàlisi de l'evolució de l'estructura de la població en el període 1996-2011 s'ha realitzat a partir de tres indicadors sobre quatre grups d'edat (0-14, 15-24, 25-64 i 65+ anys): l'augment o disminució dels efectius d'un grup d'edat en nombres absoluts, aquest indicador ens permet conèixer la variació bruta que pot incidir sobre la demanda de serveis esportius; el pes percentual de cada grup sobre el conjunt de la població; i per finalitzar, un indicador de la variació relativa del grup d'edat entre el 1996 i el 2011, aquest indicador ens permet comparar l'evolució d'unitats territorials de grandària diferent.

Entre les unitats territorials projectades ens trobem amb l'existència d'una gran diversitat d'estructures de la població (vegeu quadre 11), producte de les dinàmiques demogràfiques d'etapes anteriors. Les immigracions de la resta d'Espanya han configurat unes àrees d'estructures més joves (comarques del voltant de Barcelona i franges litorals i prelitorals) en front de les zones de l'interior i sud de Catalunya que han sofert un secular procés de despoblació i es trobaven als anys noranta fortament envellides. Les diferències percentuals entre els mínims i els màxims de les diferents unitats territorials seran importants l'any 2011. Les majors diferències es troben entre la població de més de 65 anys: més de 15 punts percentuals, entre la resta comarcal de comarques fortament despoblades com la Terra Alta, el Priorat i Les Garrigues en front de municipis que pertanyen a les zones més dinàmiques de la franja litoral, l'àrea pirinenca o les comarques del voltant de Barcelona com: Salou, St. Pere de Ribes, Vielha i Mijaran i St. Andreu de la Barca.

Quadre 11
Pes relatius dels grans grups d'edat al 2011.

Mínims		Màxims	
<i>Grup 0-14 anys (Catalunya = 16,91%)</i>			
TERRA ALTA RESTA	14,04	Badia del Vallès	20,47
Cardona	14,01	Mollet del Vallès	20,28
Gironella	13,41	GARRAF RESTA	20,27
ALT URGELL RESTA	13,05	Sant Andreu de la Barca	20,23
<i>Grup 15-24 anys (Catalunya = 8,98%)</i>			
PALLARS JUSSÀ RESTA	7,47	Matadepera	12,12
SOLSONÈS RESTA	7,45	Corbera de Llobregat	11,59
RIPOLLÈS RESTA	7,36	Sant Quirze del Vallès	11,43
PRIORAT RESTA	7,24	Cardedeu	11,40
<i>Grup 25-64 anys (Catalunya = 55,17%)</i>			
GARRIGUES RESTA	51,49	Palau de Plegamans	59,90
TERRA ALTA	51,33	Barberà del Vallès	59,78
PRIORAT RESTA	51,31	Salou	59,34
TERRA ALTA RESTA	51,06	Vielha e Mijaran	59,08
<i>Grup 65+ anys (Catalunya = 18,93%)</i>			
Salou	11,94	TERRA ALTA RESTA	27,12
Sant Pere de Ribes	11,89	PRIORAT RESTA	26,24
Sant Andreu de la Barca	11,69	TERRA ALTA	26,21
Vielha e Mijaran	11,23	GARRIGUES RESTA	25,92

L'evolució del grup 0-14 anys és positiva en gairebé totes les unitats territorials projectades (200 sobre un total de 204 unitats). La raó d'aquest increment s'ha de buscar en la recuperació de la fecunditat que enregistra l'escenari tendencial de fecunditat dins d'una situació de l'estructura de la població favorable al fenomen (vegeu les hipòtesis). Aquest grup creix en 199.706 efectius, no obstant, els increments no són homogenis, mentre que el grup 0-9 anys creix en gairebé 230.000 individus, el grup 10-14 anys minva en uns 30.000 efectius.

Com ja s'ha assenyalat el 98% de les unitats projectades guanyaran efectius en aquestes edats. Pel que fa a les comarques, Vallès Occidental, Baix Llobregat i Maresme experimentaran creixements superiors als 20.000 efectius. Les comarques pirinenques i de l'interior de Catalunya són les que tenen uns increments més petits.

Entre els municipis, els augments més importants es produeixen a Terrassa (7.839), Sabadell (7.108), l'Hospitalet de Llobregat (6.374), Tarragona (5.816), Mataró (5.784) i Barcelona (5.350). És a dir, les unitats territorials ubicades en les zones on les estructures de la població eren més joves gràcies al fort procés de rejuveniment que va significar la immigració dels anys seixanta. Els creixements més petits corresponen a les unitats territorials menys poblades tant de la faixa pirinenca i pre-pirinenca (Solsonès, Cardona, Gironella, Pont de Suert) com a les contrades del sud-oest de Catalunya (Terra Alta, Falset, Gandesà).

Les àrees amb un major percentatge de població entre 0 i 14 anys se situaran a l'any 2011 a les ciutats mitjanes i petites del voltant del Barcelonès i altres unitats territorials de la franja litoral. Sis unitats territorials superen el 20% de població en aquest grup d'edat el 2011: Badia del Vallès, Mollet del Vallès, la resta comarcal del Garraf, Sant Andreu de la Barca, Setmenat i Premià de Dalt. El primer conjunt comarcal per percentatge de població 0-14 anys és el Maresme en el lloc 39. Per contra, els menors percentatges es troben en la faixa pirinenca (Pallars Jussà i Alt Urgell), petites ciutats amb problemàtiques industrials (Cardona i Gironella) i la ciutat de Barcelona. Totes aquestes unitats territorials tenen percentatges que oscil·len entre el 13 i 14% de població de 0 a 14 anys el 2011.

Taula 4: POBLACIO DE 0 A 14 ANYS AL 1996 I AL 2011.

Municipi	1996	2011	Absoluts	Index 1=1996	Municipi	1996	2011	Absoluts	Index 1=1996
VALLÈS OCCIDENTAL	113663	143530	29867	1,263	Salou	1857	3154	1297	1,698
BAIX LLOBREGAT	102878	130525	27647	1,269	Gavà	6185	7478	1293	1,209
MARESME	52040	72366	20326	1,391	GARRAF RESTA	1021	2308	1287	2,261
BARCELONÈS	268369	285107	16738	1,062	Esplugues de Llobregat	6990	8242	1252	1,179
VALLÈS ORIENTAL	47409	63987	16578	1,350	Granollers	8795	9984	1189	1,135
TARRAGONÈS	28191	38718	10527	1,373	Montcada i Reixac	4574	5725	1151	1,252
BAIX CAMP	22727	31266	8539	1,376	Martorell	2591	3724	1133	1,437
GARRAF	14194	22431	8237	1,580	GIRONÈS RESTA	3683	4798	1115	1,303
Terrassa	25762	33601	7839	1,304	Santa Perpètua de Mogoda	3245	4353	1108	1,341
Sabadell	28451	35559	7108	1,250	BAIX EMPORDÀ RESTA	2793	3892	1099	1,393
Hospitalet de Llobregat, l'	32032	38406	6374	1,199	Pineda de Mar	3085	4174	1089	1,353
Tarragona	18273	24089	5816	1,318	BAGES RESTA	4543	5630	1087	1,239
Mataró	16592	22376	5784	1,349	ANOIA RESTA	3307	4372	1065	1,322
SELVA	16899	22461	5562	1,329	ALT CAMP	5198	6210	1012	1,195
BAIX EMPORDÀ	15101	20482	5381	1,356	Calafell	1536	2547	1011	1,658
Barcelona	180502	185852	5350	1,030	Vilassar de Mar	2658	3662	1004	1,378
Reus	14930	20266	5336	1,357	BAIX CAMP RESTA	3020	4012	992	1,329
OSONA	18901	23735	4834	1,256	URGELL	4210	5198	988	1,235
GIRONÈS	21277	26052	4775	1,224	Parets del Vallès	2249	3234	985	1,438
BAGES	21314	25990	4676	1,219	Malgrat de Mar	1829	2809	980	1,536
BAIX Penedès	7792	12154	4362	1,560	PLA D'URGELL	4104	5058	954	1,232
SEGRIÀ	24863	29198	4335	1,174	Igualada	5035	5985	950	1,189
ALT EMPORDÀ	14698	18477	3779	1,257	VALLÈS OCCID RESTA	2544	3458	914	1,359
Viladecans	9102	12777	3675	1,404	Palamós	2254	3154	900	1,399
Vilanova i la Geltrú	7297	10935	3638	1,499	NOGUERA	4556	5451	895	1,196
VALLÈS ORIENT RESTA	7345	10971	3626	1,494	BAIX LLOBREGAT RESTA	3785	4675	890	1,235
Cornellà de Llobregat	11116	14599	3483	1,313	Castellar del Vallès	2776	3651	875	1,315
ALT Penedès	11063	14536	3473	1,314	Cardedeu	1987	2833	846	1,426
Mollet del Vallès	7015	10154	3139	1,447	Torredembarra	1584	2427	843	1,532
ANOIA	13959	16994	3035	1,217	Montornès del Vallès	2056	2893	837	1,407
Rubí	9375	12286	2911	1,311	SEGARRA	2461	3276	815	1,331
SELVA RESTA	7042	9755	2713	1,385	Sant Vicenç dels Horts	4002	4788	786	1,196
Girona	11864	14530	2666	1,225	RIPOLLÈS	3267	4051	784	1,240
Badalona	32942	35546	2604	1,079	Olot	3887	4670	783	1,201
Lleida	17735	20288	2553	1,144	Tortosa	4526	5305	779	1,172
ALT EMPORDÀ RESTA	6007	8538	2531	1,421	Vila-seca	2200	2977	777	1,353
Sant Boi de Llobregat	12658	14973	2315	1,183	Premià de Dalt	1290	2064	774	1,600
BAIX EBRE	9575	11859	2284	1,239	Lloret de Mar	3091	3861	770	1,249
Santa Coloma de Gramenet	17254	19536	2282	1,132	Ampostà	2396	3158	762	1,318
Castelldefels	6539	8741	2202	1,337	Caldes de Montbui	1988	2747	759	1,382
Sant Cugat del Vallès	8705	10829	2124	1,244	Molins de Rei	2830	3561	731	1,258
MONTSIÀ	8051	10134	2083	1,259	Esparraguera	2472	3203	731	1,296
Ripollet	4887	6931	2044	1,418	GARROTXA RESTA	2351	3050	699	1,297
ALT Penedès RESTA	5047	6958	1911	1,379	Llagosta, la	1687	2383	696	1,413
MARESME RESTA	4943	6840	1897	1,384	Lliçà d'Amunt	1241	1920	679	1,548
Sant Pere de Ribes	3520	5329	1809	1,514	Argentera	1404	2067	663	1,472
Sant Andreu de la Barca	3189	4952	1763	1,553	Olesa de Montserrat	2469	3117	648	1,262
OSONA RESTA	7146	8829	1683	1,236	CERDANYA	1839	2484	645	1,351
BAIX Penedès RESTA	2808	4489	1681	1,599	Palafrugell	2741	3381	640	1,234
Vendrell, el	3448	5118	1670	1,484	CONCA DE BARBERÀ	2489	3128	639	1,257
Badia del Vallès	2770	4422	1652	1,596	Manlleu	2721	3346	625	1,230
Prat de Llobregat, el	10533	12168	1635	1,155	Canet de Mar	1366	1988	622	1,455
TARRAGONÈS RESTA	3368	4994	1626	1,483	Salt	3687	4308	621	1,168
Manresa	8569	10190	1621	1,189	Torelló	1811	2431	620	1,342
SEGRIÀ RESTA	6341	7956	1615	1,255	Valls	3262	3881	619	1,190
Premià de Mar	3984	5543	1559	1,391	NOGUERA RESTA	2474	3091	617	1,249
Masnou, el	3425	4981	1556	1,454	Figueres	5680	6297	617	1,109
Blanes	4635	6176	1541	1,332	Tordera	1408	2020	612	1,435
Sitges	2356	3859	1503	1,638	BERGUEDÀ	4827	5439	612	1,127
GARROTXA	6238	7720	1482	1,238	Franqueses del Vallès, les	1840	2448	608	1,331
Sant Feliu de Llobregat	5335	6812	1477	1,277	Roca del Vallès, la	1039	1645	606	1,584
Cambrils	3018	4446	1428	1,473	Alella	1297	1902	605	1,467
Vilafranca del Penedès	4497	5919	1422	1,316	Calella	1720	2325	605	1,352
Sant Feliu de Guíxols	2920	4277	1357	1,465	ALT URGELL	2597	3194	597	1,230
Vic	4662	6008	1346	1,289	BAIX EBRE RESTA	2643	3231	588	1,222
Sant Joan Despí	4362	5678	1316	1,302	Vilassar de Dalt	1053	1640	587	1,557

Taula 4: POBLACIO DE 0 A 14 ANYS AL 1996 I AL 2011 (Continuació).

Municipi	1996	2011	Absoluts	Index 1=1996	Municipi	1996	2011	Absoluts	Index 1=1996
Abdera	1230	1806	576	1,468	Borges Blanques, les	735	968	233	1,317
Sant Andreu de Llavaneres	1100	1675	575	1,523	Uldecona	698	929	231	1,331
PLA D'URGELL RESTA	2547	3122	575	1,226	PALLARS JUSSÀ RESTA	763	991	228	1,299
Deltebre	1505	2078	573	1,381	Cassà de la Selva	1209	1435	226	1,187
Sant Just Desvern	2120	2691	571	1,269	Navàs	821	1046	225	1,274
PLA DE L'ESTANY	3923	4487	564	1,144	Linars del Vallès	962	1175	213	1,221
Calonge	900	1446	546	1,606	PALLARS SOBIRÀ RESTA	465	674	209	1,448
GARRIGUES	2409	2949	540	1,224	Sant Hilari Sacalm	813	1020	207	1,254
Vallirana	1449	1983	534	1,369	Tremp	787	990	203	1,258
Sant Celoni	2130	2644	514	1,241	Montblanc	911	1111	200	1,219
Sentmenat	856	1367	511	1,597	SOLSONÈS	1597	1788	191	1,120
RIPOLLÈS RESTA	1763	2273	510	1,290	Navarces	759	944	185	1,243
URGELL RESTA	2356	2855	499	1,212	Móra d'Ebre	823	999	176	1,214
Palau de Plegamans	1842	2338	496	1,269	Sant Quirze del Vallès	2134	2306	172	1,081
Banyoles	2493	2984	491	1,197	Constantí	909	1077	168	1,185
Tàrraga	1854	2343	489	1,264	Almacelles	787	954	167	1,213
Arenys de Mar	1897	2379	482	1,254	Tiana	904	1068	164	1,181
Roses	2127	2602	475	1,223	Sénia, la	803	966	163	1,203
Seu d'Urgell, la	1680	2153	473	1,281	Escala, l'	884	1040	156	1,176
Mont-roig del Camp	961	1430	469	1,488	Matadepera	1250	1403	153	1,122
Torroella de Montgrí	1294	1757	463	1,358	Llagostera	834	980	146	1,175
Cerdanyola del Vallès	8738	9192	454	1,052	Capellades	827	973	146	1,176
CONCA DE BARBERÀ REST	1578	2017	439	1,278	Sant Sadurní d'Anoia	1519	1658	139	1,092
PALLARS JUSSÀ	1550	1981	431	1,278	RIBERA EBRE RESTA	2405	2536	131	1,054
Garriga, la	1746	2174	428	1,245	Sant Adrià de Besòs	5639	5767	128	1,023
Sant Joan de Vilatorrada	1320	1744	424	1,321	ALT URGELL RESTA	917	1041	124	1,136
Tona	864	1283	419	1,485	VAL D'ARAN RESTA	558	680	122	1,218
Sant Carles de la Ràpita	1622	2039	417	1,257	TERRA ALTA RESTA	1146	1263	117	1,102
VAL D'ARAN	1221	1632	411	1,337	Castell-Platja d'Aro	862	978	116	1,135
Canovelles	2267	2677	410	1,181	Solsona	1122	1236	114	1,102
Arenys de Munt	845	1255	410	1,485	ALTA RIBAGORÇA	464	573	109	1,235
SEGARRA RESTA	1350	1758	408	1,302	TERRA ALTA	1553	1649	96	1,062
Cervera	1111	1518	407	1,367	Santa Margarida de Montbui	1636	1731	95	1,058
Piera	1256	1657	401	1,319	ALTA RIBAGORÇA RESTA	170	264	94	1,554
CERDANYA RESTA	853	1251	398	1,467	Pallejà	1230	1321	91	1,074
Montmeló	1281	1675	394	1,307	Sort	236	325	89	1,379
ALT CAMP RESTA	1936	2329	393	1,203	SOLSONÈS RESTA	475	552	77	1,162
Castellbisbal	1149	1535	386	1,336	PLA ESTANY RESTA	1430	1503	73	1,051
Mollerussa	1557	1936	379	1,244	Centelles	866	939	73	1,084
Vilanova del Camí	1898	2277	379	1,200	Roda de Ter	831	899	68	1,082
Sant Fost de Campsentelles	892	1267	375	1,420	Súria	890	947	57	1,064
Montgat	1240	1599	359	1,289	Gironella	625	669	44	1,071
Roquetes	901	1245	344	1,382	Pont de Suert, el	294	309	15	1,050
Santa Coloma de Farners	1318	1650	332	1,252	Falset	356	353	-3	0,992
Sant Vicenç de Castellet	1053	1379	326	1,310	Gandesa	407	386	-21	0,949
BERGUEDÀ RESTA	2372	2696	324	1,137	Barberà del Vallès	4605	4573	-32	0,993
Sant Fruitós de Bages	860	1178	318	1,370	Cardona	796	743	-53	0,933
Riudoms	798	1112	314	1,393					
Corbera de Llobregat	1435	1744	309	1,215					
GARRIGUES RESTA	1674	1981	307	1,184					
RIBERA D'EBRE	3228	3535	307	1,095					
PRIORAT RESTA	679	980	301	1,443					
PALLARS SOBIRÀ	701	999	298	1,425					
PRIORAT	1035	1333	298	1,288					
Vielha e Mijaran	663	952	289	1,437					
Balaguer	2082	2360	278	1,133					
Ripoll	1504	1778	274	1,182					
Santa Maria de Palautordera	889	1162	273	1,307					
Alcanar	1170	1439	269	1,230					
Bisbal d'Empordà, la	1337	1598	261	1,195					
Santpedor	805	1052	247	1,307					
Puigcerdà	986	1233	247	1,250					
Berga	1830	2074	244	1,133					
MONTSIÀ RESTA	1362	1603	241	1,177					
Sallent	898	1138	240	1,268					
Cervelló	1256	1494	238	1,190					

Mapa 2: VARIACIÓ DE LA POBLACIÓ DE 0 A 14 ANYS DE 1996 AL 2011

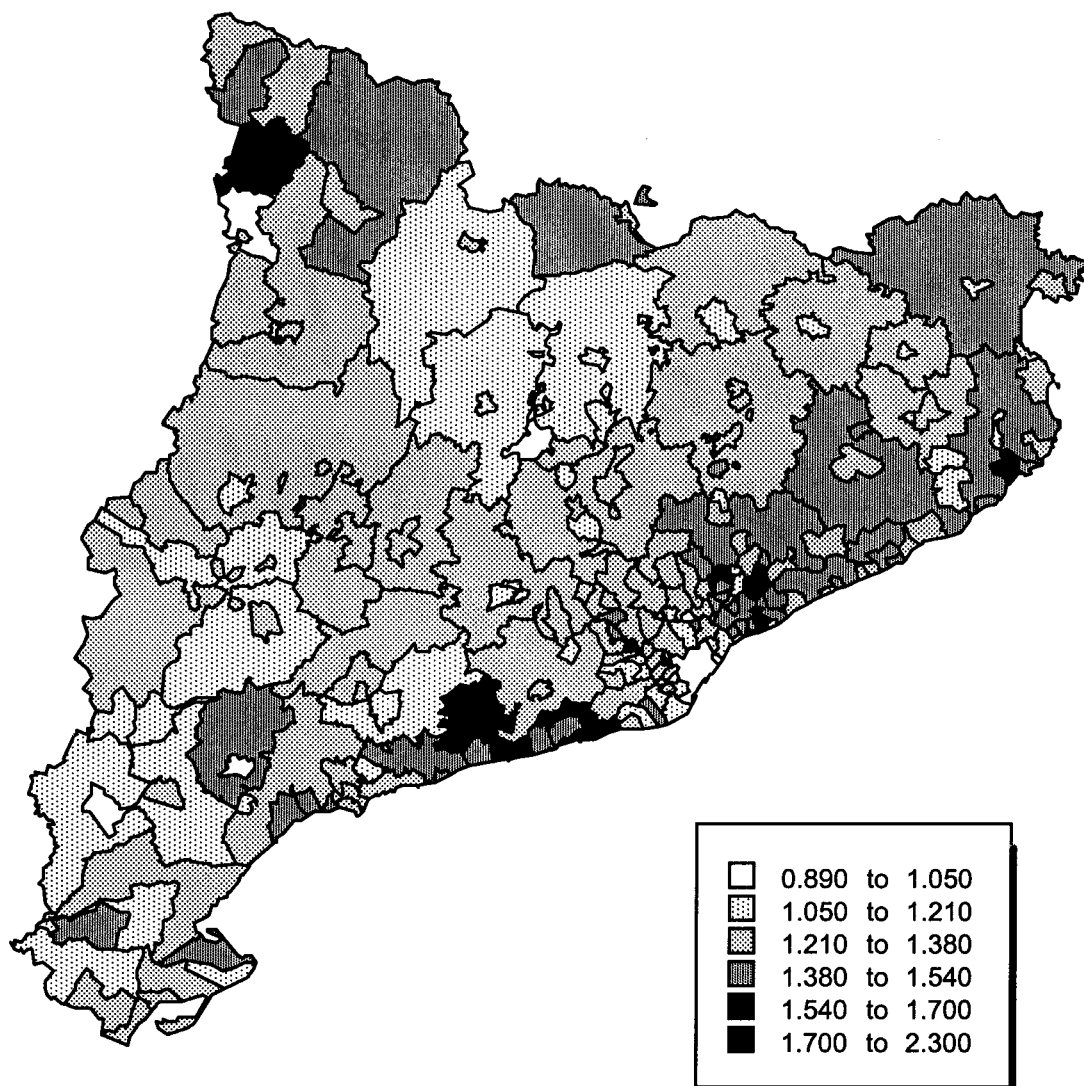

Pel que fa a l'evolució en termes relatius del volum de població en el grup 0-14 anys ens trobem amb tres grups d'àrees on es produiran els creixements més importants entre l'any 1996 i el 2011. La primera comprèn l'àrea litoral entre el Garraf i el Tarragonès (on s'enregistren els màxims creixements) d'una banda, i el Maresme i el Baix Empordà de l'altra. La segona de les àrees es troba al voltant de la comarca del Barcelonès, en el Maresme i el Vallès Oriental. La tercera es troba al voltant de la Val d'Aran. A l'inrevés, els creixements més petits corresponen a la ciutat de Barcelona i algunes zones del sud-oest de Catalunya i la faixa pirinenca.

Com ja hem assenyalat, la causa d'aquest increment generalitzat es troba en l'augment de la fecunditat que considera l'escenari tendencial de la projecció de l'IDESCAT.

Pel contrari, el grup 15-24 anys, experimenta una reducció generalitzada que afecta a 201 de les 204 àrees projectadas. Els increments positius que experimenten les 3 àrees restants (Corbera de Llobregat, Sant Andreu de Llavaneres i Torredembarra) són molt reduïts. Com ja hem assenyalat, aquest procés de reducció generalitzada del grup 15-24 anys (minva de 391.000 efectius) en el conjunt de Catalunya té molt a veure amb els canvis experimentats per la fecunditat al llarg del període 1972-1996.

Els decreixements en termes absoluts més importants corresponen a les comarques del Barcelonès, Baix Llobregat i Vallès Occidental, aquestes tres comarques concentren el 67% del decreixement de 391.000 efectius que experimenten aquests grups d'edats. La ciutat de Barcelona és l'àrea territorial que més pèrdues enregistra entre el 1996 i el 2011 (-108.325) amb el 62% de les pèrdues del Barcelonès. Sabadell i Terrassa experimenten, d'altra banda, el 52% dels decreixements que té la comarca del Vallès Oriental.

La forta reducció que experimenta el grup de joves afecta també a la variabilitat territorial d'aquestes edats. A l'any 1996 els extrems oscil.laven entre el 22.8% de la ciutat de Badia del Vallès i el mínim de la resta comarcal del Pallars Sobirà amb un 10%. El 2011 les distàncies entre els màxims i els mínims s'han reduït. El màxim correspon a Matadepera (12,1%) i el mínim a la resta comarcal del Priorat amb el 7,2%. El màxim del 2011 se situa molt pròxim al mínim del 1996.

Taula 5: POBLACIO DE 15 A 24 ANYS AL 1996 I AL 2011.

Municipi	1996	2011	Absoluts	Index 1=1996	Municipi	1996	2011	Absoluts	Index 1=1996
Corbera de Llobregat	1131	1190	59	1,052	PRIORAT RESTA	788	467	-321	0,593
Sant Andreu de Llavaneres	928	979	51	1,055	Centelles	860	535	-325	0,622
Torredembarra	1344	1373	29	1,022	Palau de Plegamans	1672	1333	-339	0,797
Tremp	604	586	-18	0,970	Almacelles	824	485	-339	0,589
Sort	210	183	-27	0,873	ALT URGELL RESTA	966	627	-339	0,649
VAL D' ARAN RESTA	445	410	-35	0,922	VALLÈS OCCID RESTA	2332	1992	-340	0,854
ALTA RIBAGORÇA RESTA	178	134	-44	0,753	SEGARRA RESTA	1334	994	-340	0,745
Gandesa	309	259	-50	0,837	Seu d'Urgell, la	1590	1249	-341	0,788
Matadepera	1018	967	-51	0,950	Solsona	1058	714	-344	0,675
Vielha e Mijaran	587	536	-51	0,913	Santa Coloma de Farners	1268	915	-353	0,721
PALLARS SOBIRÀ RESTA	411	354	-57	0,860	Alcanar	1154	797	-357	0,691
Móra d'Ebre	676	617	-59	0,913	Capellades	851	494	-357	0,580
Cardedeu	1741	1680	-61	0,965	Vallirana	1471	1107	-364	0,752
PALLARS SOBIRÀ	621	537	-84	0,865	MARESME RESTA	4397	4030	-367	0,916
VAL D'ARAN	1032	946	-86	0,917	Navarcles	850	478	-372	0,562
Salou	1648	1559	-89	0,946	Pallejà	1197	812	-375	0,684
Pont de Suert, el	284	188	-96	0,662	Montgat	1193	815	-378	0,683
Falset	360	246	-114	0,684	Banyoles	2093	1710	-383	0,817
Castellbisbal	1048	918	-130	0,876	Llinars del Vallès	1058	668	-390	0,631
Sant Pere de Ribes	3064	2930	-134	0,956	Cardona	811	419	-392	0,516
GARRAF RESTA	1101	965	-136	0,876	Mollerussa	1486	1092	-394	0,735
ALTA RIBAGORÇA	462	322	-140	0,697	Sant Sadurní d'Anoia	1412	1003	-409	0,710
Roda de Ter	700	559	-141	0,798	Tordera	1463	1050	-413	0,718
TARRAGONÈS RESTA	2946	2795	-151	0,949	Alella	1334	920	-414	0,690
Sant Quirze del Vallès	1662	1510	-152	0,908	Sant Fost de Campsentelles	1031	614	-417	0,596
Riudoms	776	607	-169	0,782	PRIORAT	1148	713	-435	0,621
Calonge	878	708	-170	0,807	Vilassar de Dalt	1177	735	-442	0,624
Castell-Platja d'Aro	775	605	-170	0,780	Premià de Dalt	1396	951	-445	0,681
Piera	1131	958	-173	0,847	Constantí	991	546	-445	0,551
CERDANYA RESTA	857	682	-175	0,796	Roca del Vallès, la	1240	785	-455	0,633
Sènia, la	748	566	-182	0,757	CERDANYA	1813	1349	-464	0,744
Roses	1785	1598	-187	0,895	Sallent	1033	567	-466	0,549
Cervera	1023	835	-188	0,816	TERRA ALTA RESTA	1167	699	-468	0,599
Tiana	874	685	-189	0,784	Abreva	1359	878	-481	0,643
Arenys de Munt	827	638	-189	0,771	BAIX LLOBREGAT RESTA	3416	2934	-482	0,859
Torroella de Montgrí	1162	971	-191	0,836	CONCA DE BARBERÀ REST	1578	1090	-488	0,691
Cervelló	1136	942	-194	0,829	BAIX CAMP RESTA	2854	2363	-491	0,828
Vendrell, el	3012	2814	-198	0,934	Tàrraga	1744	1251	-493	0,717
Gironella	660	457	-203	0,692	Tona	1041	545	-496	0,524
Escala, l'	793	575	-218	0,725	MONTSIÀ RESTA	1403	896	-507	0,638
Sitges	2232	1999	-233	0,895	Parets del Vallès	2115	1607	-508	0,760
Santpedor	797	561	-236	0,703	TERRA ALTA	1476	958	-518	0,649
Ulldedecona	726	487	-239	0,671	Sant Vicenç de Castellet	1185	663	-522	0,560
Sant Hilari Sacalm	790	549	-241	0,694	SEGARRA	2357	1829	-528	0,776
Lliçà d'Amunt	1323	1078	-245	0,815	Argentona	1499	966	-533	0,644
Borges Blanques, les	747	500	-247	0,669	Vilanova del Camí	1819	1285	-534	0,707
SOLSONÈS RESTA	533	280	-253	0,525	Sant Carles de la Ràpita	1609	1070	-539	0,665
Santa Maria de Palautordera	854	599	-255	0,701	Castellar del Vallès	2581	2033	-548	0,788
Llagostera	790	530	-260	0,671	Sant Celoni	2089	1519	-570	0,727
Vilassar de Mar	2267	2004	-263	0,884	Canet de Mar	1467	893	-574	0,609
PALLARS JUSSÀ RESTA	797	524	-273	0,657	Calella	1738	1164	-574	0,670
Lloret de Mar	2547	2270	-277	0,891	Ripoll	1551	963	-588	0,621
Sentmenat	903	624	-279	0,691	SOLSONÈS	1591	994	-597	0,625
Calafell	1487	1205	-282	0,810	Montmeló	1436	831	-605	0,578
Arenys de Mar	1695	1412	-283	0,833	BAIX PENEDES RESTA	2826	2220	-606	0,785
Bisbal d'Empordà, la	1214	927	-287	0,763	Esparreguera	2464	1851	-613	0,751
Puigcerdà	956	667	-289	0,698	GARRIGUES RESTA	1733	1116	-617	0,644
PALLARS JUSSÀ	1401	1110	-291	0,792	Sant Joan de Vilatorrada	1475	835	-640	0,566
Navàs	838	545	-293	0,651	Caldes de Montbui	2074	1426	-648	0,687
Cassà de la Selva	1094	801	-293	0,732	Palamós	2284	1617	-667	0,708
Roquetes	915	621	-294	0,678	ALT CAMP RESTA	2002	1329	-673	0,664
Montblanc	900	599	-301	0,666	Deltebre	1649	972	-677	0,589
Sant Fruitós de Bages	886	583	-303	0,658	ALT URGELL	2556	1876	-680	0,734
Mont-roig del Camp	1009	706	-303	0,700	Malgrat de Mar	2051	1356	-695	0,661
Súria	900	584	-316	0,649	Sant Just Desvern	2170	1459	-711	0,672
Garriga, la	1609	1289	-320	0,801	Cambrils	2963	2250	-713	0,759

Taula 5: POBLACIO DE 15 A 24 ANYS AL 1996 I AL 2011 (Continuació).

Municipi	1996	2011	Absoluts	Index 1=1996	Municipi	1996	2011	Absoluts	Index 1=1996
PLA ESTANY RESTA	1496	778	-718	0,520	GARROTXA	6323	4212	-2111	0,666
Berga	1950	1231	-719	0,631	Barberà del Vallès	4678	2337	-2341	0,500
Balaguer	2064	1342	-722	0,650	SEGRIÀ RESTA	6607	4257	-2350	0,644
Sant Feliu de Guixols	2930	2192	-738	0,748	Vilanova i la Geltrú	7811	5321	-2490	0,681
Torelló	1942	1196	-746	0,616	Gavà	6736	4171	-2565	0,619
Vila-seca	2284	1519	-765	0,665	Sant Adrià de Besòs	6051	3445	-2606	0,569
Santa Margarida de Montbui	1703	933	-770	0,548	MONTSIÀ	8180	5466	-2714	0,668
Franqueses del Vallès, les	1962	1191	-771	0,607	Granollers	8480	5576	-2904	0,658
Montornès del Vallès	2158	1384	-774	0,641	GARRAF	14208	11215	-2993	0,789
BAIX EMPORDÀ RESTA	2796	2013	-783	0,720	Mollet del Vallès	7658	4314	-3344	0,563
CONCA DE BARBERÀ	2478	1689	-789	0,682	BAIX EBRE	9738	6353	-3385	0,652
RIBERA EBRE RESTA	2301	1470	-831	0,639	Rubí	9809	6127	-3682	0,625
Masnou, el	3277	2446	-831	0,746	ALT EMPORDÀ	13704	10022	-3682	0,731
Manlleu	2662	1816	-846	0,682	ALT Penedès	11512	7735	-3777	0,672
GARRIGUES	2480	1616	-864	0,652	Viladecans	10005	6155	-3850	0,615
Pineda de Mar	3050	2166	-884	0,710	BAIX EMPORDÀ	14732	10833	-3899	0,735
Ampostà	2540	1650	-890	0,650	Sant Feliu de Llobregat	7073	3094	-3979	0,437
RIBERA D'EBRE	2977	2087	-890	0,701	Selva	16102	12065	-4037	0,749
Palafrugell	2693	1801	-892	0,669	Girona	11807	7686	-4121	0,651
BERGUEDÀ RESTA	2402	1499	-903	0,624	Manresa	9580	5400	-4180	0,564
URGELL RESTA	2418	1513	-905	0,626	Esplugues de Llobregat	8620	4060	-4560	0,471
RIPOLLÈS RESTA	2063	1137	-926	0,551	Cerdanyola del Vallès	9426	4749	-4677	0,504
Olesa de Montserrat	2663	1725	-938	0,648	ANOIA	14213	9312	-4901	0,655
GARROTXA RESTA	2519	1533	-986	0,609	Reus	15578	10588	-4990	0,680
PLA D'URGELL RESTA	2684	1682	-1002	0,627	Prat de Llobregat, el	12023	6300	-5723	0,524
ANOIA RESTA	3428	2368	-1060	0,691	OSONA	18724	12798	-5926	0,684
BAIX EBRE RESTA	2775	1710	-1065	0,616	Sant Boi de Llobregat	14159	7656	-6503	0,541
BAIX Penedès	7325	6239	-1086	0,852	Lleida	18049	11502	-6547	0,637
Molins de Rei	3040	1950	-1090	0,641	Mataró	17329	10781	-6548	0,622
VALLÈS ORIENT RESTA	7200	6104	-1096	0,848	BAIX CAMP	23180	16514	-6666	0,712
Valls	3266	2168	-1098	0,664	Tarragona	19435	12376	-7059	0,637
PLA DE L'ESTANY	3589	2488	-1101	0,693	GIRONÈS	21244	13690	-7554	0,644
NOGUERA RESTA	2662	1538	-1124	0,578	Cornellà de Llobregat	14586	6917	-7669	0,474
Olot	3804	2679	-1125	0,704	TARRAGONÈS	28648	20168	-8480	0,704
Sant Cugat del Vallès	7708	6576	-1132	0,853	BAGES	22909	13742	-9167	0,600
Martorell	3004	1809	-1195	0,602	SEGRIÀ	25480	16244	-9236	0,638
Llagosta, la	2249	1045	-1204	0,465	Terrassa	26772	17493	-9279	0,653
Blanes	4508	3287	-1221	0,729	Sabadell	31390	18603	-12787	0,593
Canovelles	2601	1372	-1229	0,528	Santa Coloma de Gramenet	24215	9369	-14846	0,387
GIRONÈS RESTA	3825	2521	-1304	0,659	MARESME	52226	36699	-15527	0,703
Vic	4664	3350	-1314	0,718	VALLÈS ORIENTAL	48878	33081	-15797	0,677
Sant Andreu de la Barca	3606	2283	-1323	0,633	Badalona	38840	18777	-20063	0,483
Santa Perpètua de Mogoda	3495	2168	-1327	0,620	Hospitalet de Llobregat, l'	45433	18194	-27239	0,400
Tortosa	4399	3051	-1348	0,694	VALLÈS OCCIDENTAL	118062	75649	-42413	0,641
Sant Vicenç dels Horts	4160	2782	-1378	0,669	BAIX LLOBREGAT	115266	67808	-47458	0,588
PLA D'URGELL	4170	2774	-1396	0,665	Barcelona	212746	104421	-108325	0,491
URGELL	4162	2764	-1398	0,664	BARCELONÈS	327285	154207	-173078	0,471
BAGES RESTA	4554	3108	-1446	0,682					
RIPOLLÈS	3614	2100	-1514	0,581					
Montcada i Reixac	4544	3011	-1533	0,663					
Premià de Mar	4264	2710	-1554	0,636					
Figueres	5170	3595	-1575	0,695					
Salt	3728	2153	-1575	0,577					
ALT Penedès RESTA	5298	3696	-1602	0,698					
ALT EMPORDÀ RESTA	5956	4254	-1702	0,714					
Sant Joan Despí	4852	3118	-1734	0,643					
Vilafranca del Penedès	4802	3036	-1766	0,632					
ALT CAMP	5268	3497	-1771	0,664					
Castelldefels	6405	4615	-1790	0,721					
Ripollet	5139	3320	-1819	0,646					
BERGUEDÀ	5012	3187	-1825	0,636					
NOGUERA	4726	2880	-1846	0,609					
SELVA RESTA	6989	5045	-1944	0,722					
Badia del Vallès	3885	1887	-1998	0,486					
Igualada	5281	3273	-2008	0,620					
OSONA RESTA	6855	4796	-2059	0,700					

Mapa 3: VARIACIÓ DE LA POBLACIÓ DE 15 A 24 ANYS DE 1996 AL 2011

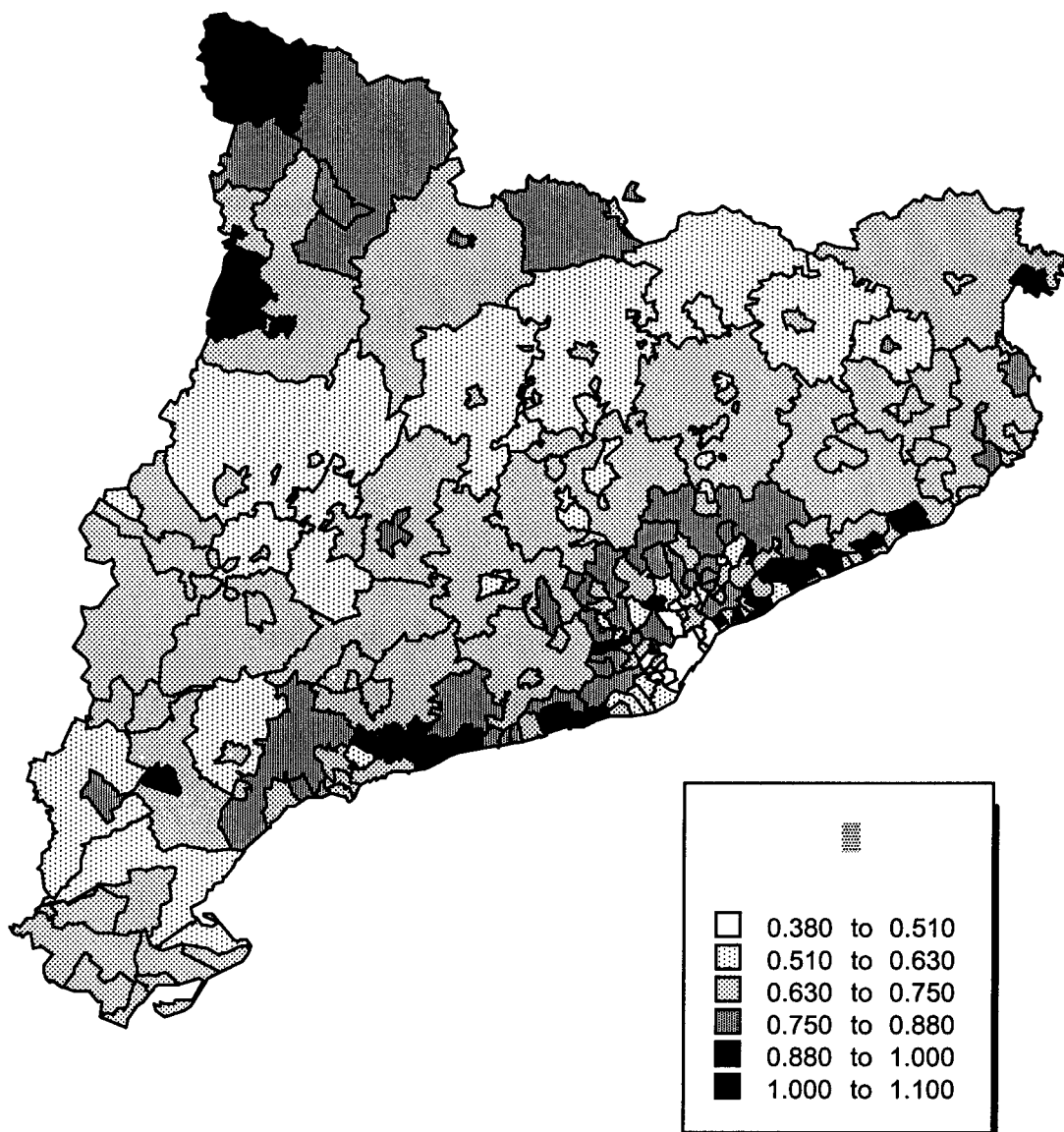

Encara que, la disminució d'efectius afecta gairebé a la totalitat de les unitats territorials projectades, és difícil trobar un patró territorial clar. Pel que fa a les disminucions relatives més petites, aquestes es donaran d'una banda a la franja litoral que es troba entre el Garraf i el Tarragonès, a la Val d'Aran, però també afecta alguns espais de l'interior, ciutats petites de les comarques del voltant de Barcelona i a les restes comarcals del Maresme, Baix Llobregat i el Vallès Occidental i Oriental. En canvi, les reduccions més importants en termes relatius es produiran en els municipis de Barcelonès (amb l'excepció de Barcelona), Santa Coloma de Gramanet, l'Hospitalet de Llobregat i Badalona, alguns municipis del Baix Llobregat molt pròxims a Barcelona, com Sant Feliu de Llobregat, Espluges de Llobregat i Cornellà de Llobregat o del Vallès Occidental, també molt pròxims al Barcelonès (Badia del Vallès, Barberà del Vallès i Cerdanyola del Vallès).

El grup de població adulta (25-64 anys) experimenta un creixement absolut de 327.581 efectius en el període considerat en la projecció. Aquest augment s'explica per tractar-se d'un conjunt de generacions plenes (1947-1986), afectades tant per la immigració com per les etapes d'alta fecunditat dels anys seixanta i setanta.

No obstant, aquest creixement amaga dos situacions antagonistes: 196 unitats enregistren creixements positius (456.481 efectius) mentre que 8 unitats tenen disminucions que signifiquen pèrdues de 128.900 efectius. Aquests grups d'edats seran els protagonistes de la redistribució territorial de la població a Catalunya en el període 1996-2011. La major reducció l'observem a la ciutat de Barcelona (-112.000), un 88% del total de les pèrdues enregistrades, gairebé la totalitat d'aquests decreixements es troben al Barcelonès (95%), on l'Hospitalet de Llobregat i Santa Coloma de Gramanet enregistren també pèrdues significatives. La resta de disminucions no són significatives.

Els augments més importants en valors absoluts corresponen a les comarques que envolten el Barcelonès: Vallès Occidental, Baix Llobregat, Maresme i Vallès Oriental. Les quatre apleguen un creixement de 235.000 efectius entre 25 i 64 anys. Una bona part d'aquest creixement prové de les pèrdues enregistrades al Barcelonès, es tracta d'un fenomen lligat al procés de desconcentració urbana de l'àrea central de la regió metropolitana de Barcelona. Són també importants els creixements que enregistren les comarques del Tarragonès, Baix Camp i Garraf.

Taula 6: POBLACIO DE 25 A 64 ANYS AL 1996 I AL 2011.

Municipi	1996	2011	Absoluts	Index 1=1996	Municipi	1996	2011	Absoluts	Index 1=1996
VALLÈS OCCIDENTAL	366003	446344	80341	1,220	Montcada i Reixac	14374	17345	2971	1,207
BAIX LLOBREGAT	352665	416477	63812	1,181	Castellar del Vallès	8499	11419	2920	1,344
MARESME	170266	218532	48266	1,283	Sant Joan Despí	14881	17780	2899	1,195
VALLÈS ORIENTAL	153660	198231	44571	1,290	Pineda de Mar	9587	12411	2824	1,295
TARRAGONÈS	89057	117305	28248	1,317	Tortosa	14963	17716	2753	1,184
BAIX CAMP	72968	95106	22138	1,303	Parets del Vallès	6922	9629	2707	1,391
GARRAF	48972	68294	19322	1,395	Lloret de Mar	9385	12069	2684	1,286
Terrassa	86412	104370	17958	1,208	BAGES RESTA	16253	18930	2677	1,165
Tarragona	58441	72936	14495	1,248	Cerdanyola del Vallès	27888	30553	2665	1,096
Reus	46802	60506	13704	1,293	ANOIA RESTA	11654	14310	2656	1,228
SELVA	56402	69859	13457	1,239	Calafell	5372	8024	2652	1,494
GIRONÈS	66664	79130	12466	1,187	SEGRÀ RESTA	23533	26168	2635	1,112
Sabadell	97677	109890	12213	1,125	Palau de Plegamans	5265	7810	2545	1,483
OSONA	64204	76410	12206	1,190	Cardedeu	5811	8343	2532	1,436
BAIX EMPORDÀ	50459	62352	11893	1,236	Esparreguera	7732	10253	2521	1,326
Mataró	53646	65286	11640	1,217	BAIX CAMP RESTA	10863	13351	2488	1,229
BAIX PENEDEÈS	25744	37138	11394	1,443	Torredembarra	4723	7193	2470	1,523
SEGRÀ	85233	95959	10726	1,128	GARRAF RESTA	3877	6241	2364	1,610
VALLÈS ORIENT RESTA	25154	35715	10561	1,420	Vila-seca	6297	8649	2352	1,374
ANOIA	44536	54989	10453	1,235	Sant Quirze del Vallès	5531	7778	2247	1,406
ALT PENEDEÈS	38015	47253	9238	1,243	GIRONÈS RESTA	12470	14704	2234	1,179
Rubí	28989	38135	9146	1,315	Figuères	16933	19156	2223	1,131
Sant Cugat del Vallès	25734	34453	8719	1,339	BAIX EMPORDÀ RESTA	10533	12717	2184	1,207
ALT EMPORDÀ	48377	57031	8654	1,179	Sant Feliu de Llobregat	19379	21523	2144	1,111
Viladecans	29617	38043	8426	1,284	Caldes de Montbui	6755	8881	2126	1,315
BAGES	79135	87159	8024	1,101	GARROTXA	23906	26014	2108	1,088
Vilanova i la Geltrú	25286	33081	7795	1,308	Montornès del Vallès	6531	8633	2102	1,322
Lleida	58871	66650	7779	1,132	Valls	10215	12281	2066	1,202
Girona	36574	44262	7688	1,210	SEGARRA	8803	10774	1971	1,224
Castelldefels	21756	28481	6725	1,309	Amposta	8147	10101	1954	1,240
MARESME RESTA	15959	22350	6391	1,400	PLA D'URGELL	14746	16660	1914	1,130
Mollet del Vallès	22936	28933	5997	1,261	Martorell	9701	11614	1913	1,197
Sant Pere de Ribes	10200	16180	5980	1,586	Lliçà d'Amunt	4349	6237	1888	1,434
Badalona	112271	117796	5525	1,049	URGELL	15252	17131	1879	1,123
Sant Boi de Llobregat	42484	47998	5514	1,130	Manlleu	8951	10802	1851	1,207
BAIX EBRE	33059	38268	5209	1,158	Vilanova del Camí	5283	7122	1839	1,348
Vendrell, el	10213	15226	5013	1,491	Sant Andreu de Llavaneres	3434	5255	1821	1,530
SELVA RESTA	24976	29891	4915	1,197	Malgrat de Mar	6737	8553	1816	1,270
MONTSIÀ	27540	32376	4836	1,176	Corbera de Llobregat	4311	5053	1742	1,404
ALT PENEDEÈS RESTA	18231	22987	4756	1,261	Palamós	7481	9191	1710	1,229
Prat de Llobregat, el	34048	38738	4890	1,138	Roses	6163	7844	1681	1,273
TARRAGONÈS RESTA	10813	15470	4657	1,431	Olot	13974	15637	1663	1,119
Ripollet	15939	20365	4426	1,278	Franqueses del Vallès, les	5745	7402	1657	1,288
Gavà	20682	24960	4278	1,207	Salt	11043	12688	1645	1,149
Blanes	14959	19232	4273	1,286	CERDANYA	6797	8439	1642	1,242
ALT EMPORDÀ RESTA	22522	26794	4272	1,190	PLA DE L'ESTANY	12231	13873	1642	1,134
Sant Andreu de la Barca	10127	14380	4253	1,420	Premià de Dalt	4275	5912	1637	1,383
OSONA RESTA	24640	28889	4249	1,172	Banyoles	7350	8977	1627	1,221
BAIX LLOBREGAT RESTA	12568	16682	4114	1,327	Garriga, la	5503	7117	1614	1,293
Granollers	27104	31184	4080	1,151	Argentona	4653	6237	1584	1,341
Cambrils	9473	13504	4031	1,426	Olesa de Montserrat	8345	9927	1582	1,190
BAIX PENEDEÈS RESTA	10159	13889	3730	1,367	Abrera	3884	5455	1571	1,404
Vilafranca del Penedès	15026	18744	3718	1,247	Canovelles	6859	8428	1569	1,229
Premià de Mar	13176	16886	3710	1,282	Molins de Rei	10138	11702	1564	1,154
Masnou, el	11108	14775	3667	1,330	Vallirana	4852	6203	1551	1,334
Santa Perpètua de Mogoda	9762	13335	3573	1,366	Sant Celoni	6720	8260	1540	1,229
Salou	6175	9737	3562	1,577	Alella	4160	5636	1476	1,355
Badia del Vallès	9100	12432	3332	1,366	Tàrraga	6096	7558	1462	1,240
VALLÈS OCCID RESTA	7442	10698	3256	1,437	VAL D'ARAN	3868	5299	1431	1,370
Igualada	16381	19625	3244	1,198	Esplugues de Llobregat	25952	27368	1416	1,055
Vic	15810	19027	3217	1,203	Roca del Vallès, la	3699	5103	1404	1,379
Sitges	9609	12793	3184	1,331	CONCA DE BARBERÀ	8956	10347	1391	1,155
Vilassar de Mar	8017	11149	3132	1,391	ALT URGELL	9845	11230	1385	1,141
Sant Feliu de Guíxols	9135	12231	3096	1,339	Seu d'Urgell, la	5582	6951	1369	1,245
ALT CAMP	17373	20457	3084	1,178	Cervelló	3916	5285	1369	1,350
Sant Vicenç dels Horts	12100	15147	3047	1,252	Manresa	33273	34641	1368	1,041

Taula 6: POBLACIO DE 25 A 64 ANYS AL 1996 I AL 2011 (Continuació).

Municipi	1996	2011	Absoluts	Index 1=1996	Municipi	1996	2011	Absoluts	Index 1=1996
Torelló	6224	7577	1353	1,217	Solsona	3703	4213	510	1,138
Arenys de Mar	6038	7346	1308	1,217	MONTSIÀ RESTA	4884	5384	500	1,102
Matadepera	3213	4516	1303	1,406	Tremp	2812	3301	489	1,174
Mont-roig del Camp	3246	4535	1289	1,397	Sant Vicenç de Castellet	3786	4274	488	1,129
Castellbisbal	3450	4704	1254	1,363	Escala, l'	2759	3236	477	1,173
Torroella de Montgrí	4137	5390	1253	1,303	Alcanar	3814	4279	465	1,122
Piera	3954	5204	1250	1,316	Navàs	3005	3464	459	1,153
Sant Just Desvern	7223	8466	1243	1,172	Centelles	2961	3410	449	1,152
Palafugell	9047	10289	1242	1,137	GARROTXA RESTA	9932	10377	445	1,045
RIBERA D'EBRE	11025	12209	1184	1,107	Navarces	2748	3175	427	1,155
Canet de Mar	4934	6116	1182	1,240	URGELL RESTA	9156	9573	417	1,045
NOGUERA	17181	18335	1154	1,067	Sant Adrià de Besòs	17477	17889	412	1,024
Tordera	4716	5856	1140	1,242	PALLARS SOBIRÀ	3069	3469	400	1,130
Mollerussa	4972	6095	1123	1,203	Ulldecona	2514	2914	400	1,159
Sant Fost de Campsentelles	3164	4283	1119	1,354	SOLSONÈS	5814	6212	398	1,068
Sentmenat	2747	3852	1105	1,402	RIBERA EBRE RESTA	8567	8965	398	1,046
Sant Joan de Vilatorrada	4498	5594	1096	1,244	Almacelles	2829	3141	312	1,110
BERGUEDÀ	19635	20717	1082	1,055	RIPOLLÈS RESTA	8071	8367	296	1,037
Montgat	4187	5221	1034	1,247	Ripoll	5620	5916	296	1,053
Cervera	3730	4763	1033	1,277	Roda de Ter	2589	2868	279	1,108
ALT CAMP RESTA	7158	8176	1018	1,142	GARRIGUES RESTA	6785	7062	277	1,041
Arenys de Munt	2862	3870	1008	1,352	Llagostera	2822	3084	262	1,093
Llagosta, la	6161	7158	997	1,162	PRIORAT	4446	4680	234	1,053
Vilassar de Dalt	3798	4788	990	1,261	PALLARS SOBIRÀ RESTA	2178	2409	231	1,106
Calella	6170	7156	986	1,160	NOGUERA RESTA	10564	10765	201	1,019
Montmeló	4035	5018	983	1,244	ALTA RIBAGORÇA RESTA	742	926	184	1,248
Balaguer	6617	7570	953	1,144	Sort	891	1060	169	1,190
Santa Margarida de Montbui	4742	5889	947	1,200	ALTA RIBAGORÇA	1855	2022	167	1,090
Calonge	3152	4093	941	1,299	Gironella	2518	2657	139	1,055
SEGARRA RESTA	5073	6011	938	1,185	Falset	1238	1373	135	1,109
Vielha e Mijaran	2042	2962	920	1,450	BERGUEDÀ RESTA	9811	9942	131	1,013
Tiana	2809	3727	918	1,327	PALLARS JUSSÀ RESTA	3573	3693	120	1,034
Bisbal d'Empordà, la	4021	4916	895	1,223	PRIORAT RESTA	3208	3307	99	1,031
Santa Coloma de Farners	4467	5354	887	1,198	Gandesa	1346	1365	19	1,014
Sant Carles de la Ràpita	5642	6513	871	1,154	Súria	3294	3311	17	1,005
Llinars del Vallès	3276	4146	870	1,265	ALT URGELL RESTA	4263	4279	16	1,004
BAIX EBRE RESTA	9900	10762	862	1,087	PLA ESTANY RESTA	4881	4896	15	1,003
Sant Fruitós de Bages	2816	3656	840	1,298	Sallent	3806	3799	-7	0,998
Puigcerdà	3362	4195	833	1,248	Pont de Suert, el	1113	1096	-17	0,985
Deltebre	5132	5965	833	1,162	Cardona	2927	2845	-92	0,972
Santa Maria de Palautordera	2936	3763	827	1,282	SOLSONÈS RESTA	2111	1999	-112	0,947
Berga	7306	8118	812	1,111	TERRA ALTA	6143	5956	-187	0,970
CERDANYA RESTA	3435	4244	809	1,236	TERRA ALTA RESTA	4797	4591	-206	0,957
Tona	3029	3837	808	1,267	Santa Coloma de Gramenet	67209	64027	-3182	0,953
PLA D'URGELL RESTA	9774	10565	791	1,081	Hospitalet de Llobregat, l'	140147	127596	-12551	0,910
GARRIGUES	9438	10225	787	1,083	Barcelona	804509	691765	-112744	0,860
Móra d'Ebre	2458	3244	786	1,320	BARCELONÈS	1141613	1019073	-122540	0,893
Sant Sadurní d'Anoia	4758	5522	764	1,161					
Roquetes	3064	3825	761	1,248					
CONCA DE BARBERÀ REST	5990	6732	742	1,124					
Santpedor	2729	3470	741	1,271					
Constantí	2608	3319	711	1,273					
Barberà del Vallès	13981	14689	708	1,051					
Sant Hilari Sacalm	2615	3313	698	1,267					
Pallejà	3666	4349	683	1,186					
Montblanc	2966	3615	649	1,219					
Sénia, la	2539	3185	646	1,254					
Cassà de la Selva	3755	4392	637	1,170					
Riudoms	2584	3209	625	1,242					
PALLARS JUSSÀ	6385	6994	609	1,095					
RIPOLLÈS	13691	14283	592	1,043					
Castell-Platja d'Aro	2953	3525	572	1,194					
Cornellà de Llobregat	45503	46069	566	1,012					
Capellades	2522	3039	517	1,205					
VAL D' ARAN RESTA	1826	2337	511	1,280					
Borges Blanques, les	2653	3163	510	1,192					

Mapa 4: VARIACIÓ DE LA POBLACIÓ DE 25 A 64 ANYS DE 1996 AL 2011

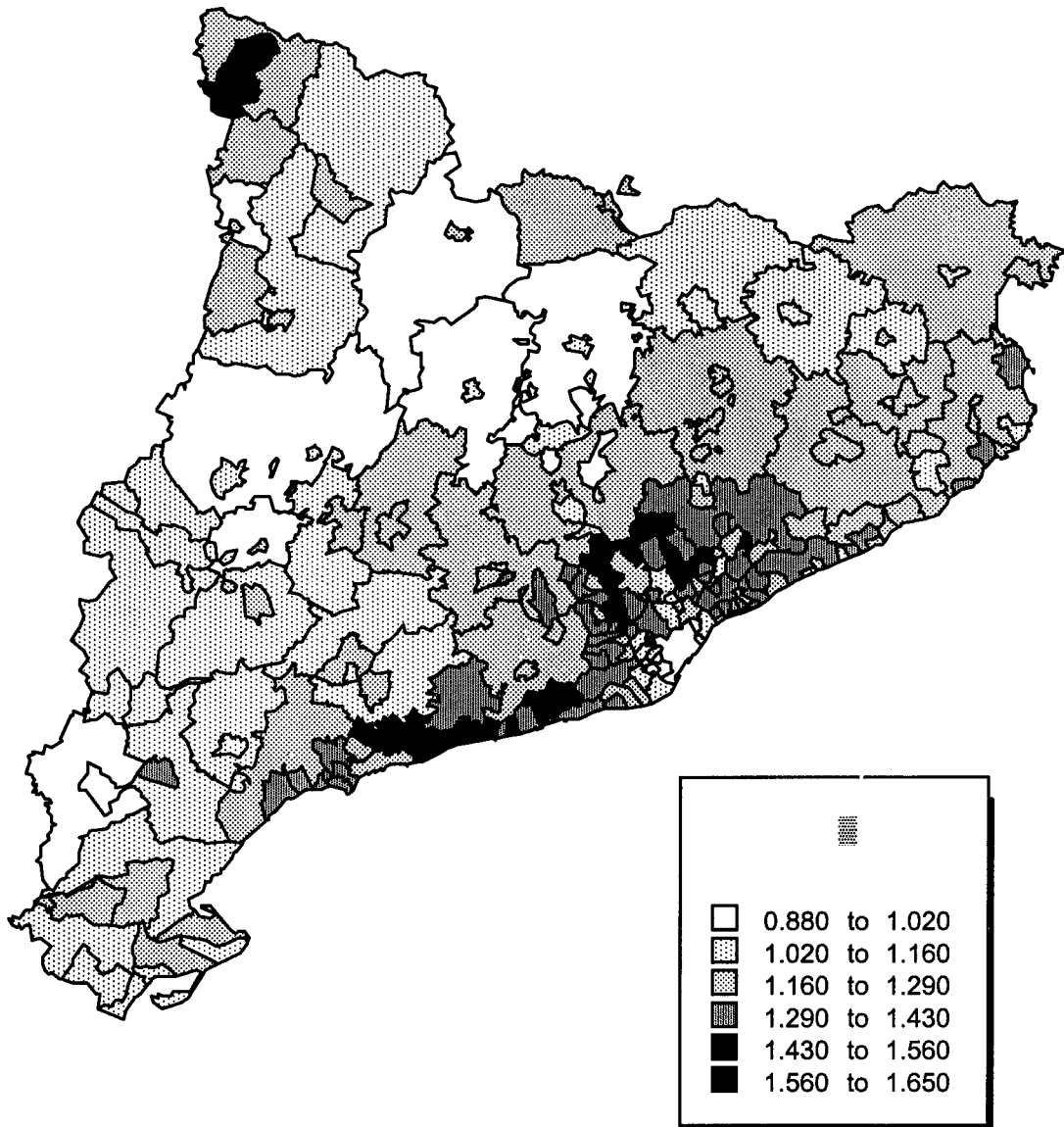

Les unitats territorials que més creixen són: Terrassa, Tarragona, Reus, Sabadell i Mataró. Es tracta de ciutats de grandària superior o pròxima als 100.000 habitants situades en les àrees més dinàmiques. En canvi, amb l'excepció dels municipis del Barcelonès, les disminucions d'efectius són pocs importants.

El 1996 el ventall de percentatges se situava entre el mínim del 47% a la resta comarcal del Priorat i el màxim del 57,7% a Salou; mentre que el 2011 havien crescut lleugerament, oscil·lant entre el mínim de la Terra Alta (51%) i el màxim de Palau de Plegamans (59%). Aquest petit creixement del pes relatiu del grup 25-64 anys es troba en la recuperació de la fecunditat que porta a un major protagonisme al grup de 0-14 anys, restant creixement tant al grup 25-64 anys com al 65 i més, que no es pot compensar per la pèrdua del grup 15-24 anys. Les àrees territorials amb els majors percentatges de població entre 25 i 64 anys es troben en la regió metropolitana de Barcelona.

En termes relatius, les àrees que reduiran els efectius o experimentaran un estancament en aquests grups d'edats es troben a: les restes comarcals de les comarques pirinenques del Solsonès, Alt Urgell, Pallars Jussà, Berguedà, Alta Ribagorça, Pallars Sobirà i Noguera i de les comarques interiors del sud de Catalunya (Terra Alta i Priorat).

La població de més de 65 anys enregistrarà un creixement d'un 23.27% que és generalitzat en totes les unitats territorials analitzades: 179 de les 204 unitats projectades (excloent-hi les comarques) incrementen aquesta població (+234.773), mentre que 25 enregistren petites pèrdues que sumen en conjunt (3.917 efectius).

Els augments més importants es produiran en les comarques i municipis amb més població; és a dir, al Barcelonès i a les comarques del voltant: Baix Llobregat, Vallès Occidental, Vallès Oriental i Maresme; i a l'àrea tarragonina. Els increments a nivell comarcal són especialment considerables al Barcelonès que passa de 394.000 habitants de més de 65 anys al 1996 a gairebé 447.000 al 2011; i a les comarques del Baix Llobregat (+46.000) i el Vallès Occidental (+39.000). Dins del Barcelonès l'increment de la ciutat de Barcelona és el més important encara que supera per molt poc el del municipi de l'Hospitalet. Així com Barcelona és el municipi de Catalunya amb el augment més important (18.772), l'Hospitalet de Llobregat el segueix molt de prop (15.162).

Taula 7: POBLACIO DE MES DE 65 ANYS AL 1996 I AL 2011.

Municipi	Index				Municipi	Index			
	1996	2011	Absoluts	1=1996		1996	2011	Absoluts	1=1996
BARCELONÈS	394111	446716	52605	1,133	Masnou, el	2577	3756	1179	1,458
BAIX LLOBREGAT	72610	118883	46273	1,637	BAIX EBRE	13507	14625	1118	1,083
VALLÈS OCCIDENTAL	87872	126429	38557	1,439	Vilafranca del Penedès	4228	5292	1064	1,252
Barcelona	311048	329820	18772	1,060	ALT PENEDÈS RESTA	6862	7924	1062	1,155
VALLÈS ORIENTAL	35182	53489	18307	1,520	Llagosta, la	1167	2190	1023	1,876
MARESME	44359	61679	17320	1,390	Calafell	1377	2381	1004	1,729
Hospitalet de Llobregat, l'	37438	52600	15162	1,405	Molins de Rei	2744	3695	951	1,347
TARRAGONÈS	23120	32398	9278	1,401	Salou	1028	1959	931	1,905
Sabadell	28280	37110	8830	1,312	Manresa	12963	13893	930	1,072
Santa Coloma de Gramenet	14497	23000	8503	1,587	Montornès del Vallès	1225	2151	926	1,756
Badalona	26934	35332	8398	1,312	Martorell	2526	3448	922	1,365
Terrassa	24916	32880	7964	1,320	Esparreguera	1833	2744	911	1,497
Cornellà de Llobregat	11285	17548	6263	1,555	GARRAF RESTA	961	1871	910	1,947
BAIX CAMP	21665	27664	5999	1,277	ALT EMPORDÀ RESTA	8781	9678	897	1,102
GARRAF	13061	18998	5937	1,455	MONTSIÀ	10994	11882	888	1,081
Tarragona	16027	21522	5495	1,343	Lliçà d'Amunt	755	1638	883	2,170
SELVA	15430	20879	5449	1,353	Salt	3061	3919	858	1,280
Sant Boi de Llobregat	8704	14031	5327	1,612	Vilassar de Mar	1879	2731	852	1,454
SEGRIÀ	28115	32471	4356	1,155	Castellar del Vallès	1989	2834	845	1,425
Viladecans	4511	8707	4196	1,930	VALLÈS OCCID RESTA	1705	2547	842	1,494
Prat de Llobregat, el	6651	10745	4094	1,616	Sant Just Desvern	1793	2616	823	1,459
Mataró	14451	18489	4038	1,279	Canovelles	1560	2369	809	1,519
VALLÈS ORIENT RESTA	6399	10364	3965	1,620	Vic	5261	6064	803	1,153
BAIX PENEDÈS	6689	10603	3914	1,585	Caldes de Montbui	1971	2759	788	1,400
Rubí	5912	9794	3882	1,657	GIRONÈS RESTA	4133	4918	785	1,190
Esplugues de Llobregat	5248	9087	3839	1,732	Parets del Vallès	1315	2094	779	1,593
GIRONÈS	19859	23605	3746	1,189	ANOIA RESTA	4295	5061	766	1,178
BAIX EMPORDÀ	15694	19400	3706	1,236	Barberà del Vallès	2220	2971	751	1,338
OSONA	21094	24687	3593	1,170	Sant Celoni	1951	2696	745	1,382
Reus	13683	17229	3546	1,259	SEGRIÀ RESTA	9700	10436	736	1,076
Lleida	17380	20890	3510	1,202	Olesa de Montserrat	2320	3047	727	1,313
Sant Cugat del Vallès	5063	8527	3464	1,684	Malgrat de Mar	2090	2816	726	1,347
Castelldefels	3809	7221	3412	1,896	Igualada	5815	6537	722	1,124
BAGES	29228	32331	3103	1,106	Torredembarra	1256	1960	704	1,560
ANOIA	14256	17350	3094	1,217	Roses	1408	2103	695	1,493
Cerdanyola del Vallès	4451	7404	2953	1,663	Vallirana	835	1527	692	1,829
Gavà	4382	7307	2925	1,667	Sant Feliu de Guíxols	2794	3474	680	1,243
Sant Feliu de Llobregat	4010	6710	2700	1,673	BAGES RESTA	6063	9735	572	1,111
Mollet del Vallès	4302	6677	2375	1,552	BAIX EMPORDÀ RESTA	3801	4466	665	1,175
Vilanova i la Geltrú	7585	9928	2343	1,309	Palamós	2220	2870	350	1,293
ALT PENEDÈS	12606	14943	2337	1,185	Palau de Plegamans	910	1558	648	1,712
Ripollat	2938	5115	2177	1,741	Vila-seca	1343	1986	643	1,478
MARESME RESTA	3806	5743	2137	1,593	Abreva	530	1171	341	2,209
ALT EMPORDÀ	16393	18524	2131	1,130	Tordera	1331	1965	634	1,477
SELVA RESTA	7971	10032	2061	1,259	Premià de Dalt	813	1437	624	1,768
Granollers	6572	8626	2054	1,312	Manlleu	2701	3322	621	1,230
Sant Joan Despí	2710	4714	2004	1,739	Cardedeu	1266	1871	605	1,478
Girona	10331	12162	1831	1,177	Sant Quirze del Vallès	1015	1613	598	1,590
Sant Adrià de Besòs	4194	5964	1770	1,422	Roca del Vallès, la	750	1345	595	1,794
Premià de Mar	2996	4700	1704	1,569	Franqueses del Vallès, les	1263	1850	587	1,465
Blanes	3811	5216	1605	1,444	Argentona	1120	1694	574	1,513
Sant Vicenç dels Horts	2359	3957	1598	1,677	Palafrugell	2822	3393	571	1,202
BAIX PENEDÈS RESTA	2975	4537	1562	1,525	Sant Fost de Campsentelles	624	1187	563	1,903
Badia del Vallès	1303	2861	1558	2,196	Corbera de Llobregat	723	1280	557	1,770
Montcada i Reixac	3576	5104	1528	1,427	Corvelló	761	1307	546	1,718
Sant Andreu de la Barca	1410	2860	1450	2,028	Alella	905	1451	546	1,603
Sant Pere de Ribes	1911	3298	1387	1,726	Santa Margarida de Montbui	1032	1570	538	1,521
Pineda de Mar	2162	3535	1373	1,635	BAIX CAMP RESTA	4204	4734	530	1,126
OSONA RESTA	8360	9727	1367	1,163	Calella	2059	2586	527	1,256
Vendrell, el	2337	3684	1347	1,577	Castellbisbal	624	1142	518	1,830
BAIX LLOBREGAT RESTA	2703	4001	1298	1,480	Sant Andreu de Llavaneres	732	1248	516	1,705
Sitges	2804	3901	1297	1,498	Vilanova del Camí	1060	1575	515	1,486
TARRAGONÈS RESTA	2820	4099	1279	1,454	PLA DE L'ESTANY	4090	4590	500	1,122
Santa Perpètua de Mogoda	1622	2891	1269	1,782	Matadepera	601	1094	493	1,821
Cambrils	2082	3336	1254	1,602	Amposta	2817	3310	493	1,175
Lloret de Mar	1851	2895	1244	1,753	ALT CAMP	6564	7051	487	1,074

Taula 7: POBLACIO DE MES DE 65 ANYS AL 1996 I AL 2011 (Continuació).

Municipi	1996	2011	Absoluts	Index	Municipi	1996	2011	Absoluts	Index
				1=1996					1=1996
BAIX EBRE RESTA	4259	4723	464	1,109	Berga	3121	3198	77	1,025
Mont-roig del Camp	848	1311	463	1,546	Roda de Ter	882	949	67	1,076
Montmeló	923	1375	452	1,490	Sènia, la	955	1012	57	1,060
Garriga, la	1618	2068	450	1,278	Montblanc	1115	1169	54	1,048
Canet de Mar	1688	2132	444	1,263	Tàrraga	2161	2205	44	1,020
Sant Joan de Vilatorrada	1153	1595	442	1,383	Sallent	1623	1664	41	1,025
Piera	1233	1644	411	1,333	Móra d'Ebre	923	961	38	1,041
Llinars del Vallès	744	1144	400	1,538	Cervera	1289	1320	31	1,024
Pallejà	763	1162	399	1,522	ALT URGELL	4008	4021	13	1,003
Calonge	902	1300	398	1,441	SOLSONÈS RESTA	924	927	3	1,003
Castell-Platja d'Aro	587	958	371	1,632	ALTA RIBAGORÇA RESTA	285	284	-1	0,995
Arenys de Mar	2197	2564	367	1,167	Gandesa	606	602	-4	0,994
Sant Carles de la Ràpita	1955	2321	366	1,187	Borges Blanques, les	1055	1050	-5	0,995
Figueres	5374	5738	364	1,068	Sort	381	368	-13	0,965
Montgat	1039	1398	359	1,345	SEGARRA	3786	3765	-21	0,994
Torelló	1975	2333	358	1,181	Gironella	1234	1209	-25	0,980
Valls	3463	3806	343	1,099	Pont de Suert, el	476	447	-29	0,940
CERDANYA	2308	2620	312	1,135	ALTA RIBAGORÇA	761	731	-30	0,961
Santa Maria de Palautordera	777	1085	308	1,397	Falset	550	518	-32	0,941
Sant Hilari Sacalm	846	1132	286	1,338	GARROTXA RESTA	4424	4389	-35	0,992
Tiana	585	868	283	1,484	SEGARRA RESTA	2497	2445	-52	0,979
Vilassar de Dalt	1180	1463	283	1,240	URGELL	6557	6504	-53	0,992
Sant Fruitós de Bages	738	1010	272	1,369	Cardona	1348	1293	-55	0,959
VAL D'ARAN	1009	1281	272	1,270	Ulldoona	1214	1155	-59	0,951
Torroella de Montgrí	1133	1403	270	1,239	MONTSIÀ RESTA	2464	2395	-69	0,972
Tortosa	6200	6468	268	1,043	PLA D'URGELL RESTA	4711	4632	-79	0,983
Mollerussa	1385	1647	262	1,189	URGELL RESTA	4396	4299	-97	0,978
Deltebre	1871	2129	258	1,138	ALT URGELL RESTA	2149	2034	-115	0,947
Banyoles	2459	2715	256	1,104	PALLARS SOBIRÀ RESTA	1043	896	-147	0,859
Santa Coloma de Farners	1351	1604	253	1,188	Tremp	1300	1140	-160	0,877
Tona	831	1078	247	1,297	PALLARS SOBIRÀ	1424	1264	-160	0,888
PLA ESTANY RESTA	1631	1875	244	1,150	CONCA DE BARBERÀ	4362	4088	-274	0,937
Santpedor	731	972	241	1,330	BERGUEDÀ	9132	3835	-297	0,967
Sentmenat	747	984	237	1,317	CONCA DE BARBERÀ RESTA	3247	2919	-328	0,899
Constantí	646	872	226	1,351	RIBERA D'EBRE	5212	4879	-333	0,936
RIPOLLÈS	5793	6009	216	1,037	GARRIGUES RESTA	3891	3555	-336	0,914
Sant Sadurní d'Anoia	1516	1727	211	1,139	NOGUERA	7927	7590	-337	0,957
Riudoms	848	1054	206	1,243	GARRIGUES	4946	4605	-341	0,931
PLA D'URGELL	6096	6279	183	1,030	PRIORAT RESTA	2033	1691	-342	0,832
Olot	5817	5997	180	1,031	BERGUEDÀ RESTA	4777	4427	-350	0,927
Escala, l'	830	1006	176	1,212	TERRA ALTA RESTA	2806	2439	-367	0,869
Llagostera	964	1136	172	1,178	RIBERA EBRE RESTA	4289	3918	-371	0,914
Navarres	868	1038	170	1,195	TERRA ALTA	3412	3041	-371	0,891
Sant Vicenç de Castellet	1395	1563	168	1,121	PRIORAT	2583	2209	-374	0,855
Vielha e Mijaran	400	563	163	1,407	PALLARS JUSSÀ RESTA	2181	1807	-374	0,828
Puigcerdà	1052	1214	162	1,154	NOGUERA RESTA	5587	5114	-473	0,915
Arenys de Munt	949	1103	154	1,162	PALLARS JUSSÀ	3481	2947	-534	0,847
CERDANYA RESTA	1256	1406	150	1,119					
GARROTXA	10241	10386	145	1,014					
ALT CAMP RESTA	3101	3245	144	1,046					
SOLSONÈS	2169	2311	142	1,065					
Capellades	821	962	141	1,172					
Solsona	1245	1384	139	1,112					
Balaguer	2340	2476	136	1,058					
Centelles	1084	1215	131	1,121					
Roquetes	1177	1305	128	1,109					
Seu d'Urgell, la	1859	1987	128	1,069					
Navàs	1148	1266	118	1,103					
Almacelles	1035	1146	111	1,107					
Ripoll	2233	2343	110	1,049					
VAL D'ARAN RESTA	609	718	109	1,179					
RIPOLLÈS RESTA	3560	3666	106	1,030					
Súria	1198	1302	104	1,087					
Bisbal d'Empordà, la	1435	1537	102	1,071					
Alcanar	1589	1689	100	1,063					
Cassà de la Selva	1370	1470	100	1,073					

Mapa 5: VARIACIÓ DE LA POBLACIÓ DE MÉS DE 65 ANYS DE 1996 AL 2011

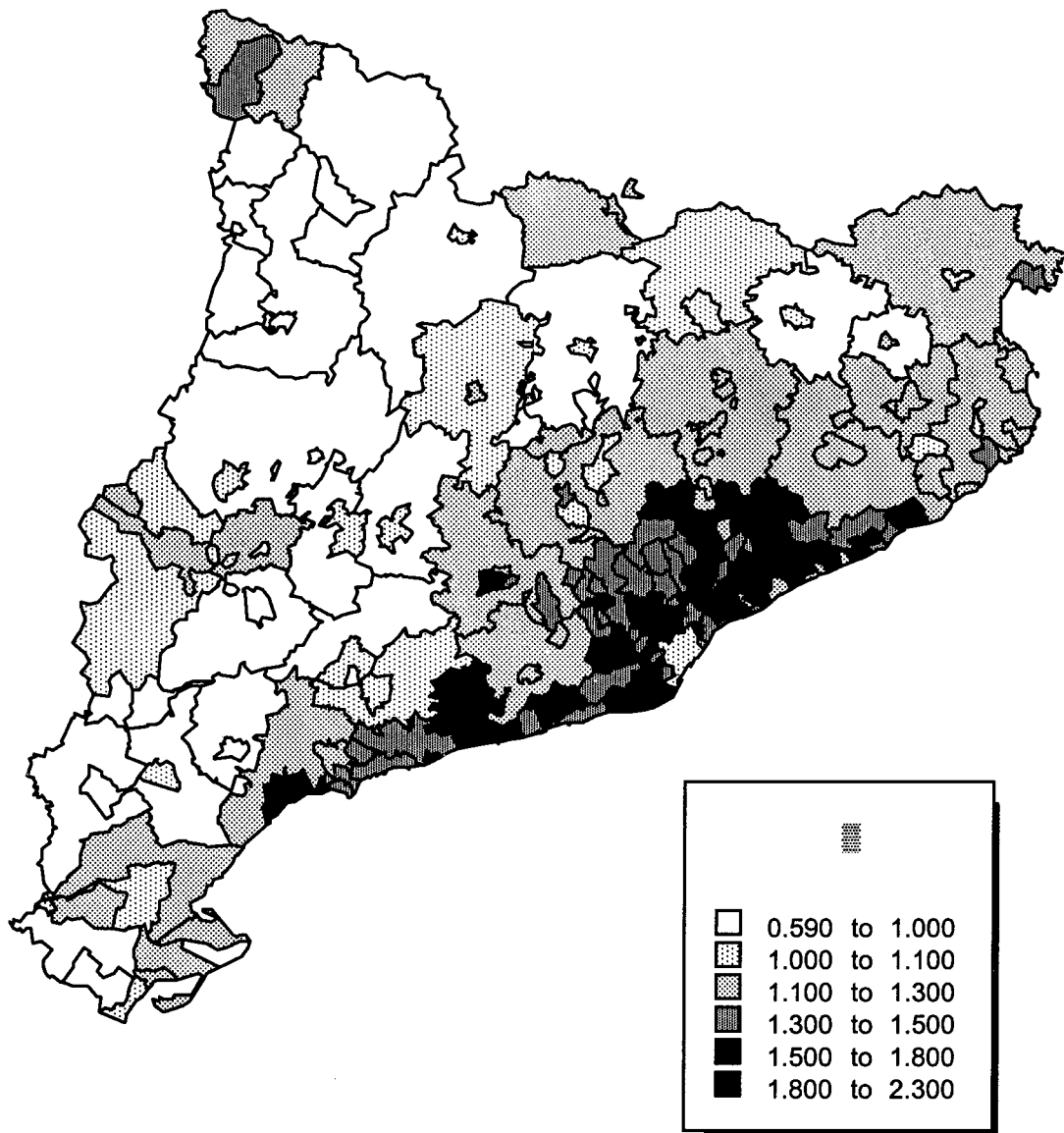

Els menors increments absoluts es produiran a les comarques menys poblades de l'interior i el nord de Catalunya. Algunes unitats territorials de l'interior de Catalunya enregistraran petites minves de població en aquestes edats com les restes comarcals de la Noguera, la Terra Alta, i els dos Pallars, dins del marc de despoblament que pateixen aquestes comarques.

El pes en termes relatius de la població de més de 65 anys tindrà un clar increment entre l'any 1996 i el 2011 per al conjunt de Catalunya. Un altre factor molt important és la reducció de les diferències entre les diverses unitats territorials. Es produeix un apropament entre les zones de l'interior i les zones que tenien un pes més reduït de la població de més de 65 anys a l'inici de la projecció.

El 1996, les proporcions de població d'aquest grup d'edats oscil·laven entre el màxim del 30.3% corresponent al conjunt de municipis del Priorat (amb l'excepció de la capital de comarca) i el mínim del 7.6% d'Abrera al Baix Llobregat; mentre que el 2011, el màxim s'haurà reduït una mica, un 27.1% de la Terra Alta, i els mínims hauran crescut de forma significativa, ja que se situaran al 11.2% en Vielha i Mijaran. No obstant, la recuperació de la fecunditat que planteja l'escenari tendencial retardarà el procés d'envelliment en bona part de les unitats territorials projectades de Catalunya.

La reducció del ritme d'increment relatiu de la població de més de 65 anys és deguda, per tant, a l'increment produït en el grup de 0 a 14 anys. No obstant, el procés d'envelliment continuarà i s'agreuja en els anys posteriors als considerats en la projecció. Cal assenyalar que són especialment significatius els elevats increments relatius que s'enregistren en les unitats territorials que envolten la ciutat de Barcelona (vegeu mapa 5). Es tracta, principalment, de ciutats de grandària mitjana que partien al 1996 de percentatges de població vella baixos, com ja hem assenyalat i on la proporció immigrants joves arribats als anys seixanta era molt significativa (generacions dels anys 1935-1945 que tindran entre 65 i 75 anys l'any 2011).

En aquest sentit, la distribució territorial dels guanys en termes relatius (vegeu mapa 5) mostra com les zones on creixerà en un futur la població de més de 65 anys a un ritme més accelerat es trobaran sobre dos eixos geogràfics: d'una banda, els municipis de les comarques del voltant de Barcelona; d'altra banda, la franja litoral entre el Tarragonès i la Selva, mentre que les zones de l'interior enregistraran un lleuger retrocés del nombre de vells, encara que el procés d'envelliment pugui agreujar-se.

Conclusions

L'escenari tendencial de la projecció de la població catalana mantindrà el creixement durant tot el període 1996-2011; no obstant, aquest ritme de creixement no serà constant al llarg de tot el període: entre el 1996 i el 2005, la taxa de creixement mantindrà una tendència ascendent; i entre el 2005 i el 2011, la taxa de creixement, tot i mantenir-se positiva, és reduirà progressivament. D'aquesta manera, la taxa de creixement anual passarà de l'1,2 per mil del 1996 fins el 5,4 per mil del 2004, per iniciar després un alentiment situant-se al final de la projecció en un 4,1 per mil a l'any 2010.

Les causes que expliquen l'augment de la població catalana en el període projectat són essencialment dos:

- d'una banda, l'escenari tendencial planteja una recuperació dels nivells de fecunditat, amb un indicador conjuntural de fecunditat d'1,73 fills per dona l'any 2010 en front dels 1,15 de l'any 1996. Aquesta evolució positiva de la fecunditat es trobarà amb una estructura de la població que afavorirà durant un cert temps un augment del creixement natural que es materialitzarà en uns 215.000 efectius de ganància neta, contribuint amb un 57,6% al conjunt del creixement que experimentarà la població catalana en el període 1996-2011.

- d'altra banda, un escenari migratori en el què, a partir de l'any 1996, l'IDESCAT planteja el manteniment d'un lleuger saldo migratori positiu amb la resta d'Espanya i un augment significatiu del saldo migratori amb l'estranger. La suma d'aquests dos elements contribuirà amb un 42,4% al creixement del període 1996-2011.

No obstant, el feble creixement de la població catalana amaga una gran disparitat d'evolucions a l'interior de Catalunya, produïdes pels processos de redistribució poblacional que han canviat considerablement al llarg de l'últim quart del segle XX:

a) el procés de concentració de la població es mantindrà; els majors increments relatius es produiran a les comarques del litoral (amb l'excepció del Barcelonès), el

pre-litoral i la Val d'Aran. Els municipis que creixeran més en termes relatius es trobaran en la franja litoral entre el Garraf, el Baix Penedès i el Tarragonès. Altres àrees de fort creixement se situen en alguns municipis del Vallès Oriental, el Baix Llobregat i el Maresme. Es tracta de municipis de grandària intermitja (entre 10.000 i 20.000 habitants). Cal remarcar que els màxims creixements es localitzaran fora de l'àrea barcelonina.

b) dins del procés de redistribució de la població tindrà una especial rellevància la pèrdua de població del Barcelonès. La comarca enregistrarà els decreixements més importants de Catalunya tant a nivell de valors absoluts com relatius. L'emigració dels habitants del Barcelonès produirà un altre fet remarcable: els forts creixements experimentats tant per les ciutats petites i mitjanes com pels restes comarcals de les comarques que l'envolten. Aquest fenomen de desconcentració urbana afectarà també a d'altres nuclis urbans importants tant del Barcelonès com del Vallès Occidental i el Baix Llobregat.

c) continuarà el despoblament de les comarques del sud-oest de Catalunya així com a una part de la faixa pirinenca de les terres de Lleida. No obstant, el ritme de decreixement enregistrarà un cert alentiment i fins i tot un estancament de la població. La àrees que experimentaran pèrdues reals de població es reduiran.

En resum, les ciutats mitjanes i petites al voltant del Barcelonès i les situades en les franges litorals es beneficiaran de l'efecte combinat del seu poder d'atracció immigratòria i d'una estructura jove en un context de lleugera recuperació de la fecunditat, consolidant les tendències de poblament de la primera meitat dels anys noranta.

Els resultats de la projecció de població de l'IDESCAT indiquen que l'aspecte clau de les transformacions demogràfiques de Catalunya als propers anys, més que la pròpia intensitat del creixement poblacional, seran els canvis que es produiran en la seva estructura per edats.

Els grups d'edats que més reduiran els seus efectius són aquells que, potencialment, més demandaran l'us d'instal·lacions i equipaments esportius. Les edats que perderan població a l'horitzó del 2011 van del grup de 10-14 anys al grup 25-29 anys. Les reduccions més importants es produiran en els grups de 20-24 anys (generacions de 1986-1990) amb una disminució del 41,2% i 15-19 anys (generacions de 1991-1995) amb un decreixement del 39,3%. Aquestes pèrdues d'efectius en el grup 15-24 anys seran generals en totes les unitats territorials projectades. Pel contra,

els grups d'0 a 9 anys enregistraran uns creixements superiors al 47% en el grup 0-4 anys, l'increment correspondrà a la recuperació de la fecunditat que contempla l'escenari tendencial. Els grups d'edat entre 35 i 59 anys experimentaran també creixements relatius, encara que més modestos, al voltant del 20%.

En conclusió, els aspectes que hauran de representar el focus d'atenció en la modificació de la demanda de serveis i d'instal·lacions esportives, des de l'òptica de la demografia seran dos a la vegada interconnectats: d'una banda, els importants canvis que enregistrarà l'estructura per edats de la població de Catalunya en un futur pròxim; d'altra banda, les noves tendències del poblament a Catalunya que traslladen els majors increments relatius de població a les ciutats mitjanes i petites de les àrees més dinàmiques, freqüentment localitzades en les franges litorals i les comarques del voltant de Barcelona.

Bibliografia

AJENJO, M.; ARRIBAS, R.; BLANES, A.; MENDIZABAL, E. i MODENES, J.A. (1998), *La població de Catalunya, 1986-1991*, Barcelona, Departament de Política Territorial i Obres Públiques, Generalitat de Catalunya

CABRE I PLÀ, Anna (1991), *Previsions de població per sexe i edat, fins al 2006. Comarques i municipis de més de 20.000 habitants a Catalunya*, estudi realitzat per encàrrec de la Direcció General de l'Esport, Bellaterra, Centre d'Estudis Demogràfics

FERNÁNDEZ CORDÓN, J.A. (dir) (1998), *Proyecciones de población y de hogares de la Comunidad de Madrid. 1996-2011*, Madrid, Instituto de Estadística de la Comunidad de Madrid

GINER, Salvador (dirigit) (1998), *La Societat Catalana*, Barcelona, Institut d'Estadística Catalunya

INSTITUT D'ESTADÍSTICA DE CATALUNYA (1998): *Projeccions de població de Catalunya, 2010-2030*, Barcelona, Institut d'Estadística de Catalunya.

INSTITUTO DE ESTADÍSTICA DE ANDALUCÍA (1995), *Proyección de la población de Andalucía, 1991-2006*, Sevilla, Instituto de Estadística de Andalucía

ANNEX
POBLACIONS PROJECTADES
(1 de gener del 2011)

43161Valls	1-5-1996			1-1-2011		
	Homes	Dones	Total	Homes	Dones	Total
0-4	506	471	977	750	705	1455
5-9	535	522	1057	706	654	1361
10-14	597	631	1228	551	515	1065
15-19	817	811	1628	549	499	1049
20-24	832	806	1638	556	564	1120
25-29	759	752	1511	640	694	1333
30-34	824	804	1628	903	916	1819
35-39	775	734	1509	952	910	1861
40-44	712	715	1427	836	818	1654
45-49	620	572	1192	813	824	1637
50-54	542	538	1080	754	725	1479
55-59	444	413	857	683	689	1372
60-64	487	524	1011	564	561	1125
65-69	516	536	1052	474	500	974
70-74	384	480	864	357	381	738
75+	533	1014	1547	796	1298	2093
Total	9883	10323	20206	10882	11254	22137

ALT CAMP RESTA	1-5-1996			1-1-2011		
	Homes	Dones	Total	Homes	Dones	Total
0-4	302	271	573	421	396	817
5-9	329	293	622	425	399	823
10-14	413	328	741	351	337	689
15-19	514	443	957	337	305	641
20-24	526	519	1045	380	307	687
25-29	523	464	987	479	357	837
30-34	556	514	1070	616	505	1121
35-39	574	487	1061	629	576	1206
40-44	450	398	848	624	519	1143
45-49	404	402	806	591	549	1140
50-54	458	417	875	575	505	1080
55-59	316	331	647	445	404	849
60-64	431	433	864	391	410	801
65-69	465	439	904	427	414	841
70-74	406	437	843	266	326	592
75+	573	781	1354	784	1028	1813
Total	7240	6957	14197	7743	7336	15078

17066Figueres	1-5-1996			1-1-2011		
	Homes	Dones	Total	Homes	Dones	Total
0-4	941	852	1793	1235	1158	2393
5-9	891	885	1776	1133	1054	2187
10-14	1064	1047	2111	890	827	1717
15-19	1321	1282	2603	900	848	1748
20-24	1278	1289	2567	922	925	1847
25-29	1273	1245	2518	1151	1126	2277
30-34	1329	1393	2722	1469	1388	2857
35-39	1272	1322	2594	1479	1430	2909
40-44	1098	1184	2282	1294	1273	2568
45-49	1061	979	2040	1215	1310	2525
50-54	844	794	1638	1120	1193	2313
55-59	722	748	1470	924	1044	1968
60-64	812	857	1669	890	851	1740
65-69	695	923	1618	674	698	1372
70-74	670	896	1566	541	648	1189
75+	875	1315	2190	1204	1973	3177
Total	16146	17011	33157	17042	17745	34787

17152Roses	1-5-1996			1-1-2011		
	Homes	Dones	Total	Homes	Dones	Total
0-4	389	375	764	483	457	941
5-9	360	316	676	465	442	907
10-14	368	319	687	383	371	754
15-19	445	433	878	424	410	834
20-24	464	443	907	399	366	765
25-29	456	507	963	434	398	831
30-34	566	530	1096	538	563	1101
35-39	445	464	909	576	568	1144
40-44	390	399	789	528	606	1134
45-49	384	349	733	581	579	1160
50-54	317	278	595	454	506	959
55-59	282	239	521	371	409	780
60-64	279	278	557	373	362	735
65-69	244	238	482	282	283	565
70-74	163	217	380	246	244	490
75+	217	329	546	417	631	1048
Total	5769	5714	11483	6953	7194	14147

17062Escala, l'	1-5-1996			1-1-2011		
	Homes	Dones	Total	Homes	Dones	Total
0-4	131	139	270	193	181	374
5-9	135	141	276	188	176	364
10-14	188	150	338	158	144	302
15-19	186	185	371	143	142	285
20-24	207	215	422	146	143	289
25-29	198	196	394	204	162	365
30-34	218	201	419	214	217	430
35-39	204	225	429	263	237	501
40-44	186	161	347	233	201	433
45-49	148	183	331	229	207	436
50-54	153	134	287	201	223	424
55-59	133	131	264	176	161	337
60-64	143	145	288	129	182	310
65-69	128	137	265	134	124	257
70-74	114	121	235	103	120	223
75+	144	186	330	220	305	525
Total	2616	2650	5266	2933	2924	5857

ALT EMPORDÀ RESTA	1-5-1996			1-1-2011		
	Homes	Dones	Total	Homes	Dones	Total
0-4	945	868	1813	1579	1484	3062
5-9	984	938	1922	1553	1445	2998
10-14	1161	1111	2272	1292	1186	2478
15-19	1513	1392	2905	1058	952	2010
20-24	1565	1486	3051	1152	1092	2244
25-29	1606	1462	3068	1441	1363	2804
30-34	1683	1620	3303	1939	1748	3688
35-39	1588	1499	3087	2116	1968	4084
40-44	1550	1337	2887	2003	1773	3776
45-49	1438	1367	2805	1843	1713	3556
50-54	1301	1197	2498	1653	1546	3198
55-59	1069	1009	2078	1544	1386	2930
60-64	1372	1424	2796	1369	1389	2758
65-69	1289	1311	2600	1173	1178	2351
70-74	1144	1188	2332	881	975	1856
75+	1606	2243	3849	2241	3229	5470
Total	21814	21452	43266	24838	24426	49264

8305 Vilafranca del Penedès		1-5-1996			1-1-2011		
	Homes	Dones	Total	Homes	Dones	Total	
0-4	680	644	1324	1121	1054	2174	
5-9	745	658	1403	1085	1008	2093	
10-14	883	887	1770	859	793	1652	
15-19	1183	1134	2317	762	695	1457	
20-24	1256	1229	2485	832	746	1579	
25-29	1163	1166	2329	1012	1028	2040	
30-34	1154	1183	2337	1407	1348	2755	
35-39	1101	1111	2212	1530	1473	3003	
40-44	995	1011	2006	1302	1336	2639	
45-49	894	944	1838	1197	1244	2442	
50-54	825	774	1599	1065	1131	2196	
55-59	617	661	1278	922	990	1913	
60-64	669	758	1427	842	915	1757	
65-69	636	718	1354	713	753	1466	
70-74	497	619	1116	517	631	1148	
75+	666	1092	1758	1053	1625	2678	
Total	13964	14589	28553	16221	16770	32991	

8240 Sant Sadurní d'Anoia		1-5-1996			1-1-2011		
	Homes	Dones	Total	Homes	Dones	Total	
0-4	242	230	472	329	309	638	
5-9	230	219	449	291	272	563	
10-14	288	310	598	237	220	458	
15-19	357	355	712	264	244	507	
20-24	367	333	700	257	239	496	
25-29	366	307	673	315	357	672	
30-34	386	408	794	406	376	782	
35-39	387	384	771	408	352	760	
40-44	314	316	630	403	331	733	
45-49	285	249	534	375	400	775	
50-54	252	227	479	354	357	711	
55-59	205	196	401	295	298	592	
60-64	219	257	476	258	240	497	
65-69	248	255	503	211	206	416	
70-74	197	211	408	158	174	332	
75+	243	362	605	371	608	979	
Total	4586	4619	9205	4929	4980	9910	

ALT PENEDÈS RESTA		1-5-1996			1-1-2011		
	Homes	Dones	Total	Homes	Dones	Total	
0-4	759	764	1523	1273	1199	2472	
5-9	768	829	1597	1264	1191	2455	
10-14	1045	882	1927	1042	988	2031	
15-19	1344	1257	2601	913	904	1818	
20-24	1431	1266	2697	924	955	1879	
25-29	1349	1260	2609	1246	1057	2303	
30-34	1364	1312	2676	1644	1573	3217	
35-39	1322	1227	2549	1780	1637	3417	
40-44	1303	1146	2449	1676	1577	3253	
45-49	1161	1100	2261	1612	1471	3084	
50-54	1024	921	1945	1466	1351	2817	
55-59	850	782	1632	1356	1221	2577	
60-64	1029	1081	2110	1170	1150	2320	
65-69	1044	1067	2111	943	957	1900	
70-74	934	953	1887	743	769	1512	
75+	1190	1674	2864	1843	2670	4512	
Total	17917	17521	35438	20896	20670	41566	

25203Seu d'Urgell, la	1-5-1996			1-1-2011		
	Homes	Dones	Total	Homes	Dones	Total
0-4	273	260	533	389	364	753
5-9	277	269	546	396	370	765
10-14	302	299	601	327	306	634
15-19	371	374	745	306	300	605
20-24	415	430	845	335	309	644
25-29	477	468	945	373	383	755
30-34	437	467	904	490	497	987
35-39	413	430	843	560	577	1137
40-44	383	322	705	563	527	1089
45-49	291	322	613	474	497	971
50-54	263	272	535	405	410	815
55-59	218	229	447	337	305	642
60-64	278	312	590	249	305	554
65-69	309	304	613	212	249	461
70-74	221	267	488	180	211	391
75+	302	456	758	443	692	1135
Total	5230	5481	10711	6038	6302	12340

ALT URGELL RESTA	1-5-1996			1-1-2011		
	Homes	Dones	Total	Homes	Dones	Total
0-4	149	119	268	188	175	363
5-9	148	148	296	191	171	363
10-14	192	161	353	171	146	316
15-19	252	221	473	166	126	293
20-24	261	232	493	170	164	334
25-29	260	243	503	236	187	424
30-34	255	266	521	324	243	567
35-39	345	270	615	316	250	566
40-44	303	251	554	272	239	512
45-49	309	254	563	259	270	529
50-54	269	219	488	330	262	592
55-59	212	203	415	295	262	557
60-64	325	279	604	287	246	533
65-69	323	305	628	226	203	429
70-74	319	302	621	175	180	355
75+	428	472	900	562	688	1250
Total	4350	3945	8295	4169	3812	7981

25173Pont de Suert, el	1-5-1996			1-1-2011		
	Homes	Dones	Total	Homes	Dones	Total
0-4	46	32	78	58	51	109
5-9	42	55	97	58	47	105
10-14	50	69	119	54	41	95
15-19	69	62	131	51	35	85
20-24	88	65	153	50	53	103
25-29	98	88	186	60	62	122
30-34	86	98	184	81	64	145
35-39	87	59	146	90	63	153
40-44	80	55	135	91	83	174
45-49	59	60	119	78	84	161
50-54	47	52	99	75	48	123
55-59	44	67	111	64	52	116
60-64	61	72	133	50	52	102
65-69	72	72	144	35	48	83
70-74	83	70	153	34	56	90
75+	81	98	179	118	157	275
Total	1093	1074	2167	1046	995	2040

ALTA RIBAGORÇA RESTA

	1-5-1996			1-1-2011		
	Homes	Dones	Total	Homes	Dones	Total
0-4	32	26	58	45	42	87
5-9	27	27	54	51	46	97
10-14	33	25	58	41	39	80
15-19	37	34	71	37	27	65
20-24	53	54	107	38	31	69
25-29	64	48	112	49	37	86
30-34	77	51	128	68	53	121
35-39	67	61	128	85	68	153
40-44	68	38	106	81	50	131
45-49	35	33	68	80	50	131
50-54	41	22	63	71	62	133
55-59	29	32	61	66	39	105
60-64	39	37	76	34	32	66
65-69	53	31	84	44	22	66
70-74	39	37	76	25	27	52
75+	63	62	125	80	85	165
Total	757	618	1375	896	711	1608

8102Igalada

	1-5-1996			1-1-2011		
	Homes	Dones	Total	Homes	Dones	Total
0-4	740	726	1466	1152	1085	2237
5-9	821	779	1600	1092	1022	2114
10-14	999	970	1969	850	784	1634
15-19	1349	1293	2642	813	771	1584
20-24	1350	1289	2639	869	820	1689
25-29	1221	1163	2384	1100	1049	2149
30-34	1128	1202	2330	1469	1423	2892
35-39	1176	1136	2312	1513	1480	2994
40-44	1088	1150	2238	1340	1290	2629
45-49	1057	1063	2120	1192	1265	2458
50-54	904	872	1776	1162	1169	2331
55-59	684	810	1494	1034	1148	2182
60-64	836	891	1727	977	1014	1991
65-69	802	949	1751	759	832	1591
70-74	685	866	1551	567	770	1337
75+	897	1616	2513	1354	2255	3609
Total	15737	16775	32512	17245	18176	35421

8302Vilanova del Camí

	1-5-1996			1-1-2011		
	Homes	Dones	Total	Homes	Dones	Total
0-4	285	264	549	440	415	855
5-9	330	292	622	411	388	799
10-14	359	368	727	320	302	622
15-19	468	441	909	308	290	598
20-24	447	463	910	364	324	688
25-29	439	442	881	407	424	831
30-34	472	436	908	548	522	1070
35-39	385	406	791	555	558	1114
40-44	360	329	689	508	513	1021
45-49	343	310	653	506	463	969
50-54	295	271	566	400	411	811
55-59	216	191	407	352	325	677
60-64	198	190	388	324	305	629
65-69	181	186	367	260	253	513
70-74	115	168	283	180	177	357
75+	170	240	410	292	413	705
Total	5063	4997	10060	6175	6084	12259

8044Capellades	1-5-1996			1-1-2011		
	Homes	Dones	Total	Homes	Dones	Total
0-4	103	115	218	193	183	376
5-9	123	135	258	175	168	343
10-14	180	171	351	129	125	253
15-19	217	223	440	109	118	226
20-24	200	211	411	127	141	268
25-29	195	187	382	196	181	376
30-34	197	172	369	236	244	480
35-39	175	184	359	226	232	458
40-44	170	154	324	203	195	398
45-49	161	163	324	195	177	371
50-54	131	128	259	166	185	351
55-59	114	133	247	155	150	305
60-64	133	125	258	139	160	300
65-69	112	150	262	105	124	229
70-74	98	114	212	95	126	221
75+	133	214	347	208	304	512
Total	2442	2579	5021	2656	2812	5468

8161Piera	1-5-1996			1-1-2011		
	Homes	Dones	Total	Homes	Dones	Total
0-4	174	208	382	308	294	603
5-9	219	204	423	292	285	577
10-14	223	228	451	238	239	477
15-19	283	293	576	216	254	469
20-24	273	282	555	247	242	489
25-29	302	284	586	266	281	547
30-34	300	302	602	347	378	725
35-39	309	302	611	361	369	731
40-44	268	245	513	382	365	747
45-49	234	194	428	359	359	718
50-54	196	171	367	354	344	697
55-59	184	174	358	300	267	567
60-64	263	226	489	259	212	471
65-69	221	188	409	195	176	371
70-74	172	141	313	185	174	360
75+	215	296	511	439	474	913
Total	3836	3738	7574	4749	4714	9463

8250Santa Margarida de Montbui	1-5-1996			1-1-2011		
	Homes	Dones	Total	Homes	Dones	Total
0-4	228	235	463	348	326	674
5-9	249	268	517	316	294	610
10-14	335	321	656	234	213	447
15-19	473	415	888	219	223	441
20-24	411	404	815	239	253	492
25-29	372	352	724	342	328	670
30-34	356	342	698	500	436	935
35-39	358	351	709	442	414	856
40-44	336	336	672	379	333	713
45-49	304	289	593	341	328	669
50-54	256	240	496	315	338	653
55-59	212	227	439	308	334	642
60-64	204	207	411	273	278	552
65-69	172	191	363	214	234	449
70-74	128	148	276	173	219	391
75+	154	239	393	300	430	730
Total	4548	4565	9113	4944	4980	9924

ANOIA RESTA	1-5-1996			1-1-2011		
	Homes	Dones	Total	Homes	Dones	Total
0-4	505	494	999	795	746	1542
5-9	559	502	1061	798	738	1536
10-14	619	628	1247	681	613	1294
15-19	865	777	1642	607	572	1179
20-24	963	823	1786	622	567	1189
25-29	863	860	1723	719	730	1449
30-34	887	786	1673	1027	924	1952
35-39	801	757	1558	1183	1043	2226
40-44	748	668	1416	1082	1032	2113
45-49	739	732	1471	1041	891	1933
50-54	683	634	1317	856	794	1650
55-59	545	539	1084	775	712	1486
60-64	723	689	1412	732	769	1501
65-69	670	644	1314	638	624	1261
70-74	541	592	1133	483	542	1025
75+	726	1122	1848	1156	1619	2775
Total	11437	11247	22684	13195	12916	26111

8113Manresa	1-5-1996			1-1-2011		
	Homes	Dones	Total	Homes	Dones	Total
0-4	1342	1221	2563	1916	1809	3725
5-9	1363	1319	2682	1842	1734	3576
10-14	1648	1676	3324	1494	1395	2889
15-19	2359	2303	4662	1385	1263	2648
20-24	2551	2367	4918	1386	1365	2752
25-29	2498	2307	4805	1702	1722	3424
30-34	2429	2382	4811	2439	2388	4827
35-39	2284	2311	4595	2690	2451	5141
40-44	2110	2040	4150	2511	2381	4892
45-49	1938	2024	3962	2330	2317	4648
50-54	1754	1903	3657	2104	2188	4292
55-59	1496	1697	3193	1864	1932	3796
60-64	1850	2250	4100	1696	1926	3622
65-69	1701	2205	3906	1462	1719	3180
70-74	1597	2016	3613	1180	1558	2738
75+	2006	3438	5444	2900	5074	7975
Total	30926	33459	64385	30901	33223	64123

8047Cardona	1-5-1996			1-1-2011		
	Homes	Dones	Total	Homes	Dones	Total
0-4	104	101	205	156	148	304
5-9	131	104	235	131	122	253
10-14	177	179	356	97	89	186
15-19	239	212	451	100	91	191
20-24	182	178	360	129	99	228
25-29	152	162	314	172	175	347
30-34	202	185	387	217	195	412
35-39	238	232	470	167	160	327
40-44	229	193	422	139	149	288
45-49	182	181	363	180	177	358
50-54	139	151	290	206	218	424
55-59	110	152	262	196	177	373
60-64	203	216	419	150	166	317
65-69	185	221	406	110	138	249
70-74	160	217	377	88	136	224
75+	216	349	565	310	511	821
Total	2849	3033	5882	2548	2752	5299

8140Navarcles	1-5-1996			1-1-2011		
	Homes	Dones	Total	Homes	Dones	Total
0-4	100	121	221	183	174	357
5-9	124	117	241	170	162	332
10-14	149	148	297	129	125	255
15-19	215	226	441	103	127	230
20-24	218	191	409	123	125	248
25-29	187	174	361	160	159	320
30-34	195	182	377	228	245	473
35-39	228	230	458	242	211	453
40-44	193	187	380	206	194	400
45-49	203	159	362	196	183	379
50-54	117	148	265	221	221	442
55-59	134	113	247	181	185	366
60-64	148	150	298	187	156	343
65-69	110	158	268	104	137	241
70-74	119	129	248	114	108	222
75+	139	213	352	225	349	574
Total	2579	2646	5225	2773	2861	5634

8141Navàs	1-5-1996			1-1-2011		
	Homes	Dones	Total	Homes	Dones	Total
0-4	144	103	247	196	186	382
5-9	122	124	246	186	177	364
10-14	166	162	328	154	146	300
15-19	210	204	414	157	111	269
20-24	217	207	424	137	140	277
25-29	219	207	426	186	188	374
30-34	214	225	439	237	235	472
35-39	238	224	462	231	241	472
40-44	210	181	391	234	232	466
45-49	183	175	358	231	244	475
50-54	143	149	292	235	231	466
55-59	129	139	268	202	189	391
60-64	176	193	369	180	169	348
65-69	162	188	350	133	144	276
70-74	144	180	324	108	136	243
75+	194	280	474	299	447	746
Total	2871	2941	5812	3105	3215	6321

8191Sallent	1-5-1996			1-1-2011		
	Homes	Dones	Total	Homes	Dones	Total
0-4	126	126	252	213	200	413
5-9	150	152	302	207	194	402
10-14	178	166	344	168	156	324
15-19	245	267	512	127	127	253
20-24	267	254	521	155	158	313
25-29	278	246	524	189	175	364
30-34	236	246	482	255	276	531
35-39	266	265	531	272	264	537
40-44	253	228	481	260	247	507
45-49	254	236	490	228	237	465
50-54	196	210	406	240	255	495
55-59	167	211	378	232	221	453
60-64	235	279	514	221	227	448
65-69	229	261	490	163	199	362
70-74	210	250	460	135	189	324
75+	263	410	673	378	600	978
Total	3553	3807	7360	3443	3725	7169

	1-5-1996			1-1-2011		
	Homes	Dones	Total	Homes	Dones	Total
0-4	116	111	227	200	189	389
5-9	135	143	278	189	179	367
10-14	142	158	300	153	144	296
15-19	211	223	434	132	126	258
20-24	186	177	363	147	156	303
25-29	172	200	372	165	179	344
30-34	206	192	398	247	252	499
35-39	225	240	465	241	232	473
40-44	220	187	407	207	234	441
45-49	183	169	352	228	222	449
50-54	136	140	276	233	259	493
55-59	113	105	218	216	198	414
60-64	114	127	241	182	175	356
65-69	101	136	237	133	140	274
70-74	104	98	202	97	107	204
75+	118	174	292	209	285	494
Total	2482	2580	5062	2979	3076	6055

	1-5-1996			1-1-2011		
	Homes	Dones	Total	Homes	Dones	Total
0-4	124	124	248	217	202	419
5-9	125	132	257	215	202	418
10-14	201	154	355	176	166	341
15-19	213	211	424	135	155	290
20-24	225	237	462	143	150	293
25-29	203	194	397	226	191	417
30-34	199	197	396	246	255	501
35-39	215	208	423	281	286	567
40-44	197	208	405	241	219	461
45-49	207	186	393	224	221	445
50-54	149	144	293	229	223	452
55-59	120	121	241	199	217	416
60-64	139	129	268	198	199	397
65-69	111	135	246	135	142	277
70-74	103	103	206	104	116	220
75+	112	174	286	219	295	514
Total	2643	2657	5300	3187	3240	6427

	1-5-1996			1-1-2011		
	Homes	Dones	Total	Homes	Dones	Total
0-4	213	156	369	322	306	629
5-9	197	199	396	316	308	624
10-14	293	262	555	245	246	491
15-19	378	311	689	221	172	393
20-24	383	403	786	218	225	442
25-29	356	315	671	329	297	626
30-34	327	340	667	436	366	803
35-39	337	319	656	470	478	948
40-44	273	287	560	394	356	749
45-49	296	287	583	348	363	711
50-54	233	250	483	340	330	669
55-59	223	193	416	265	280	545
60-64	234	228	462	279	263	542
65-69	188	202	390	206	222	428
70-74	128	176	304	185	185	370
75+	168	291	459	306	490	796
Total	4227	4219	8446	4880	4888	9768

8262 Sant Vicenç de Castellet

	1-5-1996			1-1-2011		
	Homes	Dones	Total	Homes	Dones	Total
0-4	137	142	279	260	246	506
5-9	180	141	321	251	236	487
10-14	220	233	453	199	187	386
15-19	312	295	607	154	162	316
20-24	276	302	578	189	158	347
25-29	248	248	496	256	244	499
30-34	273	272	545	321	320	641
35-39	262	278	540	285	337	622
40-44	285	256	541	265	276	540
45-49	209	209	418	274	275	549
50-54	222	207	429	246	271	518
55-59	165	198	363	253	251	504
60-64	205	249	454	191	209	400
65-69	198	226	424	191	198	389
70-74	150	237	387	130	178	307
75+	205	379	584	299	567	867
Total	3547	3872	7419	3766	4114	7880

8274 Súria

	1-5-1996			1-1-2011		
	Homes	Dones	Total	Homes	Dones	Total
0-4	132	140	272	179	169	347
5-9	148	153	301	167	159	326
10-14	163	154	317	141	133	274
15-19	218	226	444	134	144	279
20-24	248	208	456	154	152	305
25-29	230	200	430	172	159	331
30-34	236	267	503	217	223	441
35-39	275	256	531	250	209	459
40-44	198	177	375	223	204	427
45-49	187	160	347	223	268	492
50-54	145	179	324	254	248	502
55-59	144	163	307	176	168	344
60-64	227	250	477	160	155	316
65-69	208	231	439	120	167	288
70-74	165	176	341	114	151	265
75+	158	260	418	312	438	750
Total	3082	3200	6282	2996	3148	6144

BAGES RESTA

	1-5-1996			1-1-2011		
	Homes	Dones	Total	Homes	Dones	Total
0-4	666	635	1301	1056	991	2047
5-9	751	733	1484	1021	947	1969
10-14	895	863	1758	850	764	1614
15-19	1142	1099	2241	752	712	1464
20-24	1150	1163	2313	848	796	1644
25-29	1181	1065	2246	1022	977	2000
30-34	1223	1151	2374	1303	1255	2558
35-39	1299	1163	2462	1343	1335	2678
40-44	1136	1005	2141	1331	1201	2532
45-49	1009	874	1883	1332	1249	2581
50-54	872	891	1763	1336	1215	2550
55-59	691	745	1436	1135	1015	2151
60-64	936	1012	1948	989	892	1881
65-69	904	984	1888	772	834	1606
70-74	777	883	1660	577	710	1288
75+	1027	1488	2515	1566	2274	3841
Total	15659	15754	31413	17235	17167	34402

43038Cambrils	1-5-1996			1-1-2011		
	Homes	Dones	Total	Homes	Dones	Total
0-4	481	454	935	819	772	1591
5-9	461	465	926	806	761	1567
10-14	605	552	1157	663	625	1288
15-19	730	703	1433	578	530	1108
20-24	767	763	1530	578	564	1142
25-29	748	815	1563	816	705	1521
30-34	750	752	1502	991	953	1944
35-39	702	672	1374	1079	1054	2133
40-44	630	628	1258	986	1037	2023
45-49	620	567	1187	897	886	1783
50-54	514	531	1045	769	746	1514
55-59	420	377	797	659	690	1349
60-64	362	385	747	625	613	1238
65-69	348	325	673	487	560	1047
70-74	260	302	562	362	385	747
75+	311	536	847	610	932	1542
Total	8709	8827	17536	11725	11812	23537

43123Reus	1-5-1996			1-1-2011		
	Homes	Dones	Total	Homes	Dones	Total
0-4	2343	2274	4617	3895	3675	7570
5-9	2399	2292	4691	3675	3462	7137
10-14	2768	2854	5622	2862	2697	5559
15-19	3919	3780	7699	2662	2521	5182
20-24	3964	3915	7879	2721	2684	5405
25-29	3535	3578	7113	3346	3422	6768
30-34	3530	3509	7039	4783	4672	9454
35-39	3356	3488	6844	4893	4794	9687
40-44	3185	3230	6415	4129	4071	8199
45-49	3038	2904	5942	3750	3772	7522
50-54	2505	2342	4847	3370	3547	6917
55-59	2013	2073	4086	3071	3221	6291
60-64	2173	2343	4516	2803	2865	5668
65-69	1965	2263	4228	2192	2241	4433
70-74	1693	2088	3781	1681	1991	3672
75+	2159	3515	5674	3553	5571	9124
Total	44545	46448	90993	53384	55205	108589

43092Mont-roig del Camp	1-5-1996			1-1-2011		
	Homes	Dones	Total	Homes	Dones	Total
0-4	107	140	247	268	253	521
5-9	164	159	323	261	244	506
10-14	206	185	391	210	194	404
15-19	241	235	476	132	165	298
20-24	260	273	533	209	199	408
25-29	236	233	469	282	231	513
30-34	249	233	482	325	307	632
35-39	244	214	458	356	355	711
40-44	195	213	408	318	301	619
45-49	234	190	424	306	289	594
50-54	194	151	345	282	245	528
55-59	182	142	324	220	246	466
60-64	160	176	336	260	212	472
65-69	151	143	294	195	162	357
70-74	120	118	238	170	153	323
75+	134	182	316	269	361	630
Total	3077	2987	6064	4063	3919	7982

43129Riudoms	1-5-1996			1-1-2011		
	Homes	Dones	Total	Homes	Dones	Total
0-4	133	115	248	207	192	399
5-9	127	131	258	204	185	389
10-14	141	151	292	173	151	324
15-19	199	187	386	164	139	303
20-24	190	200	390	150	154	305
25-29	220	191	411	169	184	352
30-34	194	180	374	229	232	461
35-39	194	170	364	224	253	477
40-44	152	155	307	259	232	492
45-49	144	137	281	224	208	431
50-54	154	152	306	212	190	402
55-59	139	129	268	151	157	308
60-64	146	127	273	140	146	286
65-69	111	118	229	134	140	274
70-74	102	118	220	113	123	236
75+	154	245	399	211	334	544
Total	2500	2506	5006	2963	3020	5982

BAIX CAMP RESTA	1-5-1996			1-1-2011		
	Homes	Dones	Total	Homes	Dones	Total
0-4	425	483	908	733	692	1425
5-9	538	481	1019	705	668	1373
10-14	539	554	1093	620	594	1214
15-19	710	666	1376	520	594	1114
20-24	791	687	1478	651	597	1248
25-29	886	737	1623	701	678	1380
30-34	783	840	1623	915	811	1725
35-39	853	764	1617	1055	869	1924
40-44	690	620	1310	1122	904	2025
45-49	656	597	1253	938	995	1933
50-54	637	564	1201	935	826	1761
55-59	495	478	973	708	647	1355
60-64	606	657	1263	645	603	1248
65-69	685	636	1321	577	556	1133
70-74	541	526	1067	433	464	897
75+	751	1065	1816	1139	1565	2703
Total	10586	10355	20941	12399	12061	24460

43155Tortosa	1-5-1996			1-1-2011		
	Homes	Dones	Total	Homes	Dones	Total
0-4	658	644	1302	1030	978	2008
5-9	744	666	1410	942	903	1845
10-14	923	891	1814	742	709	1451
15-19	1146	1100	2246	747	713	1461
20-24	1078	1075	2153	832	758	1590
25-29	1062	1028	2090	1030	1025	2055
30-34	1067	1099	2166	1295	1251	2546
35-39	985	1072	2057	1256	1271	2527
40-44	961	977	1938	1178	1196	2374
45-49	972	927	1899	1136	1197	2334
50-54	811	818	1629	1009	1130	2138
55-59	711	774	1485	941	976	1917
60-64	783	916	1699	910	916	1826
65-69	816	1003	1819	703	792	1496
70-74	754	949	1703	563	709	1273
75+	1072	1606	2678	1374	2326	3700
Total	14543	15545	30088	15689	16851	32540

43901Deltebre	1-5-1996			1-1-2011		
	Homes	Dones	Total	Homes	Dones	Total
0-4	218	200	418	396	371	767
5-9	245	239	484	380	355	735
10-14	296	307	603	297	279	576
15-19	397	431	828	218	227	445
20-24	418	403	821	255	272	527
25-29	405	335	740	316	348	665
30-34	377	388	765	435	503	938
35-39	359	301	660	474	474	947
40-44	290	313	603	433	354	787
45-49	300	342	642	404	378	782
50-54	307	286	593	363	304	667
55-59	278	253	531	280	306	586
60-64	287	311	598	274	319	593
65-69	309	316	625	253	259	512
70-74	247	243	490	217	219	436
75+	369	387	756	529	653	1182
Total	5102	5055	10157	5524	5619	11143

43133Roquetes	1-5-1996			1-1-2011		
	Homes	Dones	Total	Homes	Dones	Total
0-4	142	119	261	225	213	438
5-9	147	121	268	227	214	440
10-14	187	185	372	191	176	367
15-19	224	216	440	173	135	308
20-24	234	241	475	172	140	312
25-29	242	234	476	216	214	431
30-34	231	217	448	275	261	536
35-39	194	189	383	303	313	616
40-44	183	177	360	301	284	585
45-49	200	192	392	260	235	495
50-54	173	181	354	213	203	416
55-59	145	125	270	182	180	362
60-64	177	204	381	189	197	386
65-69	182	174	356	148	175	323
70-74	146	158	304	122	114	237
75+	207	310	517	294	452	746
Total	3014	3043	6057	3490	3506	6997

BAIX EBRE RESTA	1-5-1996			1-1-2011		
	Homes	Dones	Total	Homes	Dones	Total
0-4	393	399	792	613	578	1191
5-9	405	405	810	588	551	1138
10-14	549	492	1041	470	432	901
15-19	660	702	1362	414	422	836
20-24	755	658	1413	435	439	874
25-29	714	641	1355	614	538	1152
30-34	686	657	1343	767	784	1551
35-39	600	577	1177	908	768	1676
40-44	537	558	1095	778	730	1508
45-49	631	571	1202	713	686	1399
50-54	565	589	1154	601	592	1193
55-59	581	610	1191	530	560	1090
60-64	722	661	1383	610	583	1194
65-69	708	681	1389	501	576	1077
70-74	540	579	1119	485	559	1044
75+	732	1019	1751	1085	1516	2601
Total	9778	9799	19577	10114	10312	20426

17022Bisbal d'Empordà, la

1-5-1996

1-1-2011

	Homes	Dones	Total	Homes	Dones	Total
0-4	178	219	397	317	302	619
5-9	201	221	422	275	268	543
10-14	262	256	518	215	221	436
15-19	318	308	626	189	248	436
20-24	309	279	588	228	263	490
25-29	286	307	593	305	299	605
30-34	341	323	664	392	358	750
35-39	296	293	589	370	322	692
40-44	290	267	557	334	325	659
45-49	247	222	469	361	339	700
50-54	189	200	389	293	295	587
55-59	156	170	326	261	255	516
60-64	203	231	434	199	209	408
65-69	224	220	444	145	178	323
70-74	163	218	381	123	160	283
75+	238	372	610	366	564	931
Total	3901	4106	8007	4371	4607	8978

17117Palafrugell

1-5-1996

1-1-2011

	Homes	Dones	Total	Homes	Dones	Total
0-4	426	420	846	659	627	1285
5-9	456	438	894	604	579	1183
10-14	507	494	1001	461	452	913
15-19	680	666	1346	443	412	855
20-24	721	626	1347	479	467	946
25-29	697	717	1414	585	563	1148
30-34	717	642	1359	759	789	1548
35-39	690	678	1368	783	746	1529
40-44	609	551	1160	705	734	1439
45-49	560	456	1016	653	644	1297
50-54	474	470	944	637	673	1309
55-59	429	410	839	551	539	1090
60-64	454	493	947	488	440	928
65-69	463	480	943	404	434	839
70-74	321	394	715	346	391	737
75+	460	704	1164	724	1094	1818
Total	8664	8639	17303	9281	9583	18864

17118Palamós

1-5-1996

1-1-2011

	Homes	Dones	Total	Homes	Dones	Total
0-4	404	367	771	585	551	1136
5-9	363	350	713	581	546	1128
10-14	414	356	770	461	429	890
15-19	555	575	1130	452	386	838
20-24	563	591	1154	408	370	779
25-29	622	580	1202	486	426	912
30-34	617	582	1199	667	721	1388
35-39	545	543	1088	696	746	1441
40-44	455	441	896	710	659	1369
45-49	432	450	882	649	614	1263
50-54	424	389	813	531	555	1087
55-59	316	331	647	439	450	889
60-64	358	396	754	397	446	843
65-69	311	388	699	367	379	746
70-74	278	312	590	263	330	593
75+	327	604	931	574	957	1531
Total	6984	7255	14239	8266	8565	16831

17160 Sant Feliu de Guíxols

1-5-1996

1-1-2011

	Homes	Dones	Total	Homes	Dones	Total
0-4	457	482	939	809	766	1575
5-9	472	463	935	779	739	1518
10-14	513	533	1046	605	578	1183
15-19	714	707	1421	534	547	1081
20-24	741	768	1509	559	552	1111
25-29	693	709	1402	642	685	1327
30-34	684	681	1365	956	903	1859
35-39	685	669	1354	1033	1044	2077
40-44	577	573	1150	853	851	1704
45-49	581	573	1154	749	760	1509
50-54	484	475	959	702	699	1401
55-59	416	378	794	609	589	1198
60-64	464	493	957	583	572	1155
65-69	427	461	888	431	453	884
70-74	329	392	721	353	376	729
75+	428	757	1185	724	1137	1861
Total	8665	9114	17779	10921	11252	22173

17034 Calonge

1-5-1996

1-1-2011

	Homes	Dones	Total	Homes	Dones	Total
0-4	157	158	315	253	240	493
5-9	131	141	272	255	248	504
10-14	148	165	313	222	227	449
15-19	208	224	432	185	195	380
20-24	231	215	446	161	167	329
25-29	251	222	473	203	203	406
30-34	253	236	489	272	286	558
35-39	216	208	424	320	289	609
40-44	193	174	367	338	283	621
45-49	208	195	403	292	284	576
50-54	182	194	376	244	232	476
55-59	155	144	299	212	199	411
60-64	169	152	321	223	214	436
65-69	148	160	308	174	202	376
70-74	124	118	242	151	147	298
75+	124	228	352	255	370	625
Total	2898	2934	5832	3760	3787	7547

17048 Castell-Platja d'Aro

1-5-1996

1-1-2011

	Homes	Dones	Total	Homes	Dones	Total
0-4	140	138	278	187	175	362
5-9	162	120	282	179	163	342
10-14	170	132	302	146	127	274
15-19	211	190	401	157	140	297
20-24	192	182	374	183	124	308
25-29	212	221	433	193	156	349
30-34	235	233	468	239	222	461
35-39	217	208	425	246	225	471
40-44	227	200	427	253	249	502
45-49	184	178	362	262	248	510
50-54	167	154	321	233	209	442
55-59	136	147	283	222	205	427
60-64	121	113	234	173	191	364
65-69	87	111	198	148	157	305
70-74	77	85	162	110	135	244
75+	89	138	227	159	250	408
Total	2627	2550	5177	3090	2976	6066

17199Torroella de Montgri

1-5-1996

1-1-2011

	Homes	Dones	Total	Homes	Dones	Total
0-4	222	203	425	340	317	657
5-9	215	203	418	319	293	612
10-14	212	239	451	257	231	488
15-19	295	274	569	243	230	472
20-24	301	292	593	264	235	499
25-29	328	307	635	266	307	574
30-34	347	344	691	387	372	758
35-39	336	291	627	429	401	830
40-44	273	239	512	400	363	764
45-49	255	246	501	388	379	767
50-54	225	200	425	350	311	661
55-59	174	155	329	269	256	526
60-64	209	208	417	244	266	509
65-69	162	188	350	202	190	392
70-74	148	170	318	138	144	282
75+	196	269	465	303	426	729
Total	3898	3828	7726	4798	4723	9521

BAIX EMPORDÀ RESTA

1-5-1996

1-1-2011

	Homes	Dones	Total	Homes	Dones	Total
0-4	425	417	842	720	668	1388
5-9	463	458	921	718	646	1364
10-14	526	504	1030	611	528	1140
15-19	713	640	1353	493	482	975
20-24	779	664	1443	525	513	1038
25-29	764	727	1491	650	618	1268
30-34	810	703	1513	888	775	1663
35-39	788	753	1541	1033	898	1931
40-44	746	666	1412	972	891	1863
45-49	670	577	1247	907	789	1696
50-54	582	552	1134	815	802	1618
55-59	496	479	975	766	683	1449
60-64	604	616	1220	647	582	1229
65-69	611	543	1154	541	555	1097
70-74	530	549	1079	437	467	903
75+	646	922	1568	1059	1407	2466
Total	10153	9770	19923	11781	11307	23088

8056Castelldefels

1-5-1996

1-1-2011

	Homes	Dones	Total	Homes	Dones	Total
0-4	1065	1005	2070	1575	1484	3060
5-9	1007	1014	2021	1585	1489	3075
10-14	1263	1185	2448	1351	1255	2606
15-19	1610	1474	3084	1187	1132	2319
20-24	1739	1582	3321	1148	1148	2296
25-29	1790	1826	3616	1491	1401	2893
30-34	1801	1853	3654	1973	1819	3792
35-39	1585	1554	3139	2228	2102	4330
40-44	1388	1450	2838	2188	2224	4412
45-49	1370	1343	2713	2015	2079	4094
50-54	1197	1104	2301	1670	1661	3331
55-59	974	893	1867	1391	1514	2906
60-64	849	779	1628	1334	1390	2724
65-69	598	636	1234	1114	1112	2226
70-74	409	555	964	830	899	1729
75+	543	1068	1611	1305	1961	3266
Total	19188	19321	38509	24386	24672	49057

8073Cornellà de Llobregat		1-5-1996			1-1-2011		
	Homes	Dones	Total	Homes	Dones	Total	
0-4	1740	1664	3404	2645	2501	5146	
5-9	1808	1692	3500	2700	2553	5253	
10-14	2194	2018	4212	2168	2032	4200	
15-19	3188	3215	6403	1739	1648	3387	
20-24	4154	4029	8183	1820	1711	3530	
25-29	3900	3543	7443	2228	2122	4350	
30-34	3158	3101	6259	3140	3282	6421	
35-39	2745	2671	5416	3863	3838	7701	
40-44	2426	2511	4937	3569	3359	6928	
45-49	2746	2953	5699	2926	2987	5913	
50-54	2764	2927	5691	2520	2567	5087	
55-59	2595	2434	5029	2187	2365	4552	
60-64	2468	2561	5029	2367	2748	5116	
65-69	1792	2067	3859	2222	2638	4861	
70-74	1355	1708	3063	1976	2213	4189	
75+	1525	2838	4363	3380	5118	8498	
Total	40558	41932	82490	41451	43682	85132	

8076Esparreguera		1-5-1996			1-1-2011		
	Homes	Dones	Total	Homes	Dones	Total	
0-4	385	355	740	593	560	1153	
5-9	412	400	812	577	547	1124	
10-14	482	438	920	476	450	926	
15-19	637	605	1242	463	430	892	
20-24	623	599	1222	490	470	959	
25-29	604	585	1189	574	510	1085	
30-34	620	606	1226	777	720	1497	
35-39	561	579	1140	789	745	1534	
40-44	557	528	1085	724	723	1448	
45-49	485	477	962	684	687	1370	
50-54	435	389	824	600	639	1239	
55-59	299	294	593	547	562	1109	
60-64	362	351	713	473	498	972	
65-69	305	316	621	398	378	776	
70-74	220	247	467	263	293	556	
75+	275	470	745	575	836	1411	
Total	7262	7239	14501	9002	9048	18050	

8077Esplugues de Llobregat		1-5-1996			1-1-2011		
	Homes	Dones	Total	Homes	Dones	Total	
0-4	953	875	1828	1615	1518	3132	
5-9	1123	1062	2185	1517	1409	2926	
10-14	1600	1377	2977	1146	1038	2184	
15-19	2035	2080	4115	959	877	1836	
20-24	2322	2183	4505	1137	1087	2224	
25-29	1874	1685	3559	1637	1440	3077	
30-34	1552	1679	3231	1977	2043	4020	
35-39	1606	1731	3337	2101	2038	4139	
40-44	1659	1913	3572	1688	1621	3308	
45-49	1835	1868	3703	1439	1607	3046	
50-54	1708	1673	3381	1501	1680	3182	
55-59	1393	1282	2675	1515	1797	3312	
60-64	1253	1241	2494	1575	1709	3284	
65-69	845	928	1773	1350	1500	2849	
70-74	628	770	1398	1037	1135	2172	
75+	706	1371	2077	1598	2468	4066	
Total	23092	23718	46810	23791	24967	48758	

8089Gavà	1-5-1996			1-1-2011		
	Homes	Dones	Total	Homes	Dones	Total
0-4	893	944	1837	1430	1359	2789
5-9	1043	919	1962	1341	1283	2624
10-14	1193	1193	2386	1052	1013	2064
15-19	1673	1515	3188	978	1017	1995
20-24	1836	1712	3548	1142	1034	2176
25-29	1652	1629	3281	1365	1359	2724
30-34	1585	1544	3129	1850	1705	3555
35-39	1478	1474	2952	1966	1826	3792
40-44	1313	1377	2690	1754	1700	3454
45-49	1251	1241	2492	1600	1626	3226
50-54	1160	1119	2279	1481	1579	3060
55-59	1009	909	1918	1319	1407	2726
60-64	955	986	1941	1184	1238	2422
65-69	794	814	1608	1021	1105	2125
70-74	507	615	1122	841	872	1713
75+	583	1069	1652	1386	2082	3468
Total	18925	19060	37985	21711	22205	43916

8114Martorell	1-5-1996			1-1-2011		
	Homes	Dones	Total	Homes	Dones	Total
0-4	423	399	822	667	629	1296
5-9	417	389	806	680	644	1324
10-14	470	493	963	562	542	1104
15-19	752	650	1402	450	463	912
20-24	816	786	1602	446	450	896
25-29	935	827	1762	553	576	1129
30-34	806	705	1511	872	783	1655
35-39	666	601	1267	961	926	1887
40-44	573	565	1138	1034	898	1932
45-49	573	549	1122	847	732	1579
50-54	515	525	1040	654	619	1273
55-59	445	440	885	547	569	1116
60-64	470	506	976	517	526	1043
65-69	393	444	837	430	491	921
70-74	294	390	684	343	406	749
75+	357	648	1005	689	1089	1778
Total	8905	8917	17822	10251	10343	20594

8123Molins de Rei	1-5-1996			1-1-2011		
	Homes	Dones	Total	Homes	Dones	Total
0-4	415	436	851	655	617	1272
5-9	459	423	882	639	597	1236
10-14	557	540	1097	549	503	1052
15-19	759	712	1471	468	496	964
20-24	848	721	1569	508	478	986
25-29	780	768	1548	615	613	1228
30-34	796	792	1588	821	767	1589
35-39	720	703	1423	927	808	1735
40-44	615	649	1264	828	846	1675
45-49	625	648	1273	811	834	1645
50-54	558	578	1136	704	707	1412
55-59	490	427	917	588	644	1232
60-64	469	520	989	568	619	1187
65-69	392	491	883	481	525	1007
70-74	367	423	790	387	393	780
75+	381	690	1071	742	1166	1908
Total	9231	9521	18752	10292	10616	20908

8147 Olesa de Montserrat		1-5-1996			1-1-2011		
	Homes	Dones	Total	Homes	Dones	Total	
0-4	378	371	749	572	543	1114	
5-9	411	375	786	562	536	1098	
10-14	486	448	934	465	440	905	
15-19	679	601	1280	435	408	843	
20-24	721	662	1383	466	415	882	
25-29	677	667	1344	548	505	1054	
30-34	644	591	1235	779	688	1467	
35-39	622	558	1180	790	741	1532	
40-44	549	541	1090	711	716	1427	
45-49	536	475	1011	652	598	1250	
50-54	438	413	851	617	569	1186	
55-59	364	415	779	515	544	1059	
60-64	413	442	855	497	455	952	
65-69	373	385	758	375	384	759	
70-74	289	342	631	284	390	673	
75+	327	604	931	636	978	1614	
Total	7907	7890	15797	8904	8912	17816	

8169 Prat de Llobregat, el		1-5-1996			1-1-2011		
	Homes	Dones	Total	Homes	Dones	Total	
0-4	1477	1471	2948	2342	2211	4553	
5-9	1735	1666	3401	2213	2086	4299	
10-14	2166	2018	4184	1717	1600	3317	
15-19	3001	2842	5843	1455	1444	2899	
20-24	3192	2988	6180	1740	1661	3401	
25-29	2729	2746	5475	2240	2120	4359	
30-34	2598	2531	5129	3047	2892	5938	
35-39	2275	2427	4702	3032	2934	5966	
40-44	2304	2245	4549	2527	2638	5165	
45-49	2271	2186	4457	2360	2372	4733	
50-54	1969	1847	3816	2082	2309	4391	
55-59	1606	1440	3046	2083	2114	4196	
60-64	1449	1425	2874	1964	2026	3990	
65-69	1066	1248	2314	1578	1649	3227	
70-74	809	989	1798	1220	1302	2522	
75+	911	1628	2539	2005	2991	4996	
Total	31558	31697	63255	33603	34348	67951	

8196 Sant Andreu de la Barca		1-5-1996			1-1-2011		
	Homes	Dones	Total	Homes	Dones	Total	
0-4	509	482	991	888	841	1729	
5-9	532	448	980	911	871	1782	
10-14	616	602	1218	734	706	1441	
15-19	838	819	1657	585	564	1149	
20-24	989	960	1949	609	524	1133	
25-29	1108	1032	2140	732	744	1475	
30-34	863	736	1599	1056	1080	2136	
35-39	664	708	1372	1298	1256	2553	
40-44	672	645	1317	1291	1222	2513	
45-49	620	590	1210	924	802	1726	
50-54	562	518	1080	690	749	1440	
55-59	416	332	748	674	671	1345	
60-64	359	302	661	589	602	1191	
65-69	223	254	477	497	511	1008	
70-74	167	207	374	343	325	668	
75+	209	350	559	507	677	1184	
Total	9347	8985	18332	12329	12146	24475	

8200 Sant Boi de Llobregat		1-5-1996			1-1-2011		
	Homes	Dones	Total	Homes	Dones	Total	
0-4	1895	1719	3614	2915	2755	5670	
5-9	1994	1948	3942	2712	2570	5282	
10-14	2552	2550	5102	2065	1955	4020	
15-19	3505	3345	6850	1875	1726	3601	
20-24	3729	3580	7309	2040	2016	4056	
25-29	3558	3330	6888	2705	2748	5453	
30-34	3156	2980	6136	3650	3546	7196	
35-39	2806	2981	5787	3798	3651	7449	
40-44	2834	2755	5589	3410	3234	6644	
45-49	2687	2659	5346	2929	2870	5800	
50-54	2395	2343	4738	2598	2861	5459	
55-59	2100	1935	4035	2578	2625	5203	
60-64	1972	1993	3965	2338	2457	4795	
65-69	1447	1537	2984	1948	2117	4065	
70-74	1061	1297	2358	1610	1774	3385	
75+	1192	2170	3362	2662	3919	6581	
Total	38883	39122	78005	41833	42825	84658	

8211 Sant Feliu de Llobregat		1-5-1996			1-1-2011		
	Homes	Dones	Total	Homes	Dones	Total	
0-4	771	755	1526	1310	1233	2543	
5-9	841	761	1602	1265	1179	2444	
10-14	1115	1092	2207	955	871	1826	
15-19	1701	1625	3326	752	729	1481	
20-24	1946	1801	3747	838	775	1612	
25-29	1482	1470	2952	1167	1148	2315	
30-34	1278	1329	2607	1693	1649	3342	
35-39	1190	1235	2425	1817	1749	3566	
40-44	1190	1330	2520	1357	1418	2776	
45-49	1357	1456	2813	1195	1263	2458	
50-54	1317	1195	2512	1076	1175	2251	
55-59	955	894	1849	1072	1255	2328	
60-64	851	850	1701	1157	1332	2489	
65-69	615	686	1301	1054	1080	2134	
70-74	464	595	1059	737	824	1561	
75+	574	1076	1650	1221	1793	3014	
Total	17647	18150	35797	18664	19475	38139	

8217 Sant Joan Despí		1-5-1996			1-1-2011		
	Homes	Dones	Total	Homes	Dones	Total	
0-4	728	713	1441	1052	995	2047	
5-9	668	662	1330	1030	977	2007	
10-14	776	815	1591	829	794	1624	
15-19	1110	1131	2241	801	824	1626	
20-24	1319	1292	2611	725	767	1492	
25-29	1191	1129	2320	845	927	1771	
30-34	1108	1172	2280	1177	1250	2427	
35-39	1054	1065	2119	1403	1424	2828	
40-44	994	937	1931	1259	1262	2520	
45-49	938	981	1919	1174	1264	2438	
50-54	915	879	1794	1090	1095	2185	
55-59	687	635	1322	934	929	1863	
60-64	598	598	1196	827	921	1748	
65-69	473	494	967	754	782	1536	
70-74	315	392	707	520	576	1095	
75+	352	684	1036	825	1257	2082	
Total	13226	13579	26805	15245	16046	31290	

	1-5-1996			1-1-2011		
	Homes	Dones	Total	Homes	Dones	Total
0-4	326	307	633	493	461	954
5-9	348	345	693	493	456	949
10-14	403	391	794	415	373	788
15-19	533	521	1054	366	346	713
20-24	547	569	1116	381	366	746
25-29	484	515	999	461	430	891
30-34	471	506	977	596	581	1176
35-39	470	504	974	575	634	1209
40-44	484	563	1047	524	573	1097
45-49	526	538	1064	498	537	1035
50-54	419	432	851	472	539	1011
55-59	358	322	680	473	574	1047
60-64	317	314	631	488	511	998
65-69	277	286	563	363	398	761
70-74	184	277	461	286	292	578
75+	261	508	769	502	775	1277
Total	6408	6898	13306	7384	7847	15232

	1-5-1996			1-1-2011		
	Homes	Dones	Total	Homes	Dones	Total
0-4	600	616	1216	899	855	1754
5-9	665	656	1321	851	819	1670
10-14	717	748	1465	692	672	1364
15-19	1031	962	1993	653	673	1326
20-24	1146	1021	2167	738	718	1456
25-29	1081	1053	2134	815	850	1665
30-34	1036	940	1976	1143	1046	2189
35-39	913	845	1758	1233	1112	2345
40-44	730	727	1457	1143	1125	2267
45-49	704	855	1359	1088	998	2086
50-54	646	635	1281	950	892	1842
55-59	570	483	1053	715	733	1448
60-64	513	569	1082	662	643	1305
65-69	435	482	917	559	599	1159
70-74	315	337	652	476	472	948
75+	261	529	790	698	1153	1851
Total	11363	11258	22621	13316	13359	26675

	1-5-1996			1-1-2011		
	Homes	Dones	Total	Homes	Dones	Total
0-4	1456	1398	2854	2315	2200	4515
5-9	1402	1436	2838	2328	2243	4572
10-14	1681	1729	3410	1864	1826	3690
15-19	2417	2255	4672	1558	1528	3086
20-24	2679	2654	5333	1507	1562	3069
25-29	2889	2807	5696	1907	2012	3919
30-34	2465	2278	4743	2762	2728	5490
35-39	2032	1955	3987	3241	3275	6516
40-44	1831	1792	3623	3184	3088	6272
45-49	1841	1751	3592	2549	2353	4902
50-54	1586	1498	3084	2018	1976	3994
55-59	1336	1246	2582	1773	1777	3550
60-64	1218	1092	2310	1697	1703	3400
65-69	803	831	1634	1356	1409	2765
70-74	534	647	1181	1081	1192	2273
75+	611	1085	1696	1545	2124	3669
Total	26781	26454	53235	32685	32996	65681

8001Abrera	1-5-1996			1-1-2011		
	Homes	Dones	Total	Homes	Dones	Total
0-4	179	162	341	332	313	645
5-9	208	193	401	335	313	649
10-14	268	220	488	268	244	512
15-19	310	319	629	213	187	400
20-24	388	342	730	251	227	478
25-29	329	346	675	324	270	594
30-34	309	263	572	391	410	801
35-39	273	291	564	475	455	930
40-44	256	242	498	397	416	813
45-49	265	271	536	345	302	647
50-54	269	219	488	287	321	608
55-59	153	134	287	262	263	525
60-64	150	114	264	254	282	536
65-69	86	97	183	238	216	454
70-74	67	78	145	133	129	263
75+	83	119	202	202	252	454
Total	3593	3410	7003	4710	4600	9310

8068Cervelló	1-5-1996			1-1-2011		
	Homes	Dones	Total	Homes	Dones	Total
0-4	179	174	353	287	272	559
5-9	243	188	431	265	252	517
10-14	242	230	472	213	205	418
15-19	301	262	563	213	216	429
20-24	301	272	573	283	230	513
25-29	248	272	520	293	283	576
30-34	305	327	632	357	332	689
35-39	323	322	645	364	352	716
40-44	297	310	607	309	336	645
45-49	261	236	497	369	371	740
50-54	199	205	404	362	360	722
55-59	173	134	307	313	345	657
60-64	166	138	304	275	265	540
65-69	126	155	281	194	214	408
70-74	80	89	169	159	136	295
75+	105	206	311	245	359	604
Total	3549	3520	7069	4500	4528	9028

8072Corbera de Llobregat	1-5-1996			1-1-2011		
	Homes	Dones	Total	Homes	Dones	Total
0-4	259	233	492	316	298	614
5-9	224	223	447	305	289	595
10-14	270	226	496	273	262	535
15-19	285	276	561	318	304	622
20-24	300	270	570	271	297	568
25-29	322	325	647	333	289	622
30-34	350	383	733	362	355	717
35-39	380	393	773	408	376	784
40-44	318	296	614	427	436	862
45-49	270	256	526	441	490	932
50-54	210	162	372	450	442	892
55-59	191	143	334	353	329	682
60-64	158	154	312	287	275	563
65-69	127	105	232	215	165	380
70-74	66	91	157	170	140	310
75+	114	220	334	240	350	590
Total	3844	3756	7600	5170	5097	10267

8157Pallejà	1-5-1996			1-1-2011		
	Homes	Dones	Total	Homes	Dones	Total
0-4	192	167	359	253	239	491
5-9	223	176	399	238	221	459
10-14	236	236	472	195	177	371
15-19	317	270	587	214	177	391
20-24	297	303	600	228	192	420
25-29	291	283	574	248	249	497
30-34	269	294	563	312	292	604
35-39	287	302	589	303	312	615
40-44	254	257	511	299	296	595
45-49	220	211	431	276	313	589
50-54	194	171	365	289	307	596
55-59	168	145	313	227	247	474
60-64	153	167	320	189	190	379
65-69	124	132	256	167	161	328
70-74	82	115	197	133	136	269
75+	107	203	310	216	348	564
Total	3414	3432	6846	3786	3857	7644

8295Vallirana	1-5-1996			1-1-2011		
	Homes	Dones	Total	Homes	Dones	Total
0-4	225	219	444	371	351	723
5-9	242	237	479	357	339	696
10-14	267	259	526	290	274	564
15-19	354	355	709	271	266	537
20-24	392	370	762	284	286	570
25-29	340	349	689	327	327	655
30-34	367	364	731	421	453	874
35-39	329	335	664	460	457	917
40-44	342	307	649	410	421	831
45-49	319	298	617	417	412	829
50-54	268	230	498	373	367	740
55-59	208	194	402	373	332	705
60-64	212	190	402	338	314	653
65-69	145	143	288	250	230	480
70-74	105	110	215	173	188	361
75+	122	210	332	302	384	686
Total	4237	4170	8407	5419	5402	10820

BAIX LLOBREGAT RESTA	1-5-1996			1-1-2011		
	Homes	Dones	Total	Homes	Dones	Total
0-4	644	596	1240	852	804	1656
5-9	634	614	1248	827	785	1612
10-14	654	643	1297	720	687	1407
15-19	823	753	1576	731	712	1442
20-24	979	861	1840	747	744	1492
25-29	985	901	1886	793	806	1599
30-34	1222	1127	2349	1054	931	1985
35-39	1047	917	1964	1323	1087	2410
40-44	874	779	1653	1289	1123	2412
45-49	814	744	1558	1483	1292	2775
50-54	651	528	1179	1177	1002	2179
55-59	503	492	995	945	828	1773
60-64	503	481	984	802	747	1548
65-69	441	431	872	588	515	1104
70-74	317	354	671	424	472	896
75+	424	736	1160	838	1164	2002
Total	11515	10957	22472	14592	13700	28292

43163Vendrell, el

1-5-1996

1-1-2011

	Homes	Dones	Total	Homes	Dones	Total
0-4	560	552	1112	954	896	1850
5-9	538	562	1100	935	868	1803
10-14	650	586	1236	767	699	1466
15-19	799	725	1524	740	683	1423
20-24	738	750	1488	701	690	1391
25-29	867	830	1697	885	803	1687
30-34	843	855	1698	1212	1114	2326
35-39	762	728	1490	1223	1187	2411
40-44	678	659	1337	1199	1132	2331
45-49	625	554	1179	1016	1061	2077
50-54	549	502	1051	867	846	1713
55-59	390	429	819	739	719	1458
60-64	490	452	942	632	591	1223
65-69	371	412	783	517	514	1031
70-74	307	348	655	343	443	787
75+	329	570	899	768	1099	1867
Total	9496	9514	19010	13497	13346	26843

43037Calafell

1-5-1996

1-1-2011

	Homes	Dones	Total	Homes	Dones	Total
0-4	212	207	419	484	455	938
5-9	236	250	486	466	436	902
10-14	328	303	631	365	341	706
15-19	396	341	737	287	273	560
20-24	371	379	750	316	330	645
25-29	389	389	778	462	441	903
30-34	410	358	768	615	538	1153
35-39	345	371	716	637	631	1268
40-44	333	348	681	600	556	1156
45-49	368	341	709	544	476	1021
50-54	315	305	620	423	466	890
55-59	292	233	525	396	420	816
60-64	301	274	575	411	407	817
65-69	230	247	477	328	335	663
70-74	188	206	394	290	257	546
75+	198	308	506	484	688	1172
Total	4912	4860	9772	7106	7051	14157

BAIX Penedès RESTA

1-5-1996

1-1-2011

	Homes	Dones	Total	Homes	Dones	Total
0-4	420	404	824	847	796	1643
5-9	460	431	891	825	767	1592
10-14	549	544	1093	652	602	1254
15-19	686	658	1344	557	518	1075
20-24	793	689	1482	591	554	1144
25-29	753	674	1427	733	738	1471
30-34	782	662	1444	982	984	1965
35-39	696	635	1331	1219	1077	2296
40-44	677	604	1281	1053	921	1974
45-49	668	617	1285	984	839	1822
50-54	588	546	1134	827	733	1561
55-59	545	505	1050	758	673	1431
60-64	598	609	1207	697	671	1368
65-69	531	525	1056	574	578	1152
70-74	408	450	858	485	524	1009
75+	435	626	1061	993	1383	2376
Total	9589	9179	18768	12777	12357	25134

8015Badalona	1-5-1996			1-1-2011		
	Homes	Dones	Total	Homes	Dones	Total
0-4	4763	4592	9355	6659	6304	12963
5-9	5300	4991	10291	6448	6112	12560
10-14	6766	6530	13296	5162	4861	10023
15-19	9740	9128	18868	4461	4309	8771
20-24	10248	9724	19972	5134	4872	10006
25-29	9019	8703	17722	6644	6379	13023
30-34	8135	7787	15922	9144	8632	17776
35-39	7328	7743	15071	9107	8722	17829
40-44	7690	7698	15388	7888	7628	15516
45-49	7408	7276	14684	6997	6933	13930
50-54	6410	6205	12615	6402	7031	13432
55-59	5245	5137	10382	6626	6956	13581
60-64	5026	5461	10487	6210	6498	12708
65-69	4413	4937	9350	4970	5263	10233
70-74	3128	4257	7385	3771	4296	8067
75+	3572	6627	10199	6576	10457	17033
Total	104191	106796	210987	102197	105254	207451

8019Barcelona	1-5-1996			1-1-2011		
	Homes	Dones	Total	Homes	Dones	Total
0-4	28253	27496	55749	33800	32076	65876
5-9	28726	27623	56349	33335	31917	65252
10-14	34928	33476	68404	27851	26873	54725
15-19	47834	46900	94734	25207	25293	50500
20-24	59864	58148	118012	27040	26881	53921
25-29	56171	55351	111522	32871	32371	65242
30-34	53974	56460	110434	42017	41990	84007
35-39	49985	54211	104196	47946	48568	96514
40-44	45477	50400	95877	44801	47335	92136
45-49	47399	53145	100544	44415	49602	94017
50-54	45326	50506	95832	42153	48423	90576
55-59	41307	45419	86726	38159	45134	83292
60-64	45667	53711	99378	38917	47063	85980
65-69	42001	54240	96241	35125	43121	78246
70-74	34986	49707	84693	29944	38484	68428
75+	43079	87035	130114	66214	116932	183146
Total	704977	803828	1508805	609795	702064	1311859

8101Hospitalet de Llobregat, l'	1-5-1996			1-1-2011		
	Homes	Dones	Total	Homes	Dones	Total
0-4	4528	4412	8940	6916	6567	13483
5-9	5077	4878	9955	7003	6709	13712
10-14	6702	6435	13137	5714	5497	11211
15-19	10506	9734	20240	4235	4175	8410
20-24	12742	12451	25193	4968	4816	9784
25-29	11198	10528	21726	6588	6329	12918
30-34	9183	8826	18009	9622	8828	18450
35-39	7809	8158	15967	10502	10272	20775
40-44	7710	8209	15919	8900	8761	17661
45-49	8578	9190	17768	7531	7581	15112
50-54	9140	9298	18438	6606	7136	13742
55-59	8200	7765	15965	6550	7242	13792
60-64	8103	8252	16355	7085	8061	15146
65-69	6203	7083	13286	7069	7815	14884
70-74	4485	5894	10379	5901	6534	12435
75+	4784	8989	13773	9807	15475	25281
Total	124948	130102	255050	114998	121798	236796

8194 Sant Adrià de Besòs

1-5-1996

1-1-2011

	Homes	Dones	Total	Homes	Dones	Total
0-4	894	832	1726	1040	981	2021
5-9	920	885	1805	1042	972	2014
10-14	1082	1026	2108	908	824	1732
15-19	1399	1401	2800	860	773	1633
20-24	1680	1571	3251	925	887	1812
25-29	1539	1462	3001	1051	995	2046
30-34	1406	1352	2758	1276	1260	2536
35-39	1168	1045	2213	1426	1361	2787
40-44	935	945	1880	1323	1318	2640
45-49	941	1028	1969	1229	1236	2465
50-54	1044	1037	2081	1035	991	2026
55-59	872	879	1751	801	865	1666
60-64	884	940	1824	789	935	1724
65-69	680	813	1493	811	892	1703
70-74	509	665	1174	633	777	1410
75+	522	1005	1527	1105	1746	2851
Total	16475	16886	33361	16252	16813	33065

8245 Santa Coloma de Gramenet

1-5-1996

1-1-2011

	Homes	Dones	Total	Homes	Dones	Total
0-4	2451	2390	4841	3576	3398	6973
5-9	2781	2576	5357	3576	3426	7002
10-14	3634	3422	7056	2837	2724	5561
15-19	5553	5372	10925	2193	2144	4337
20-24	6848	6442	13290	2592	2440	5032
25-29	5746	5419	11165	3360	3248	6608
30-34	4486	4171	8657	4820	4664	9483
35-39	3753	3781	7534	5560	5183	10743
40-44	3722	3840	7562	4600	4442	9042
45-49	4249	4776	9025	3673	3608	7281
50-54	4563	4572	9135	3193	3365	6557
55-59	4042	3469	7511	3142	3426	6568
60-64	3407	3213	6620	3531	4215	7746
65-69	2380	2579	4959	3559	3890	7449
70-74	1664	2227	3891	2992	2902	5893
75+	1988	3659	5647	3962	5696	9658
Total	61267	61908	123175	57163	58768	115932

8022 Berga

1-5-1996

1-1-2011

	Homes	Dones	Total	Homes	Dones	Total
0-4	274	230	504	394	371	765
5-9	331	278	609	378	352	730
10-14	377	340	717	303	275	578
15-19	507	496	1003	306	255	562
20-24	488	459	947	366	304	670
25-29	442	432	874	418	386	804
30-34	543	546	1089	567	560	1127
35-39	591	534	1125	596	535	1131
40-44	475	509	984	526	497	1023
45-49	451	424	875	560	557	1116
50-54	369	381	750	578	536	1114
55-59	321	348	669	457	496	954
60-64	427	513	940	419	430	850
65-69	434	515	949	327	366	693
70-74	416	448	864	276	339	614
75+	487	821	1308	722	1169	1891
Total	6933	7274	14207	7194	7428	14622

8092Gironella	1-5-1996			1-1-2011		
	Homes	Dones	Total	Homes	Dones	Total
0-4	95	73	168	127	119	245
5-9	104	112	216	122	113	234
10-14	129	112	241	99	91	189
15-19	185	158	343	114	97	211
20-24	162	155	317	114	132	246
25-29	141	126	267	149	126	275
30-34	164	149	313	200	164	364
35-39	174	191	365	181	179	361
40-44	172	160	332	165	144	309
45-49	184	162	346	167	154	322
50-54	120	156	276	170	201	371
55-59	127	137	264	165	155	320
60-64	157	198	355	171	165	336
65-69	173	181	354	108	155	264
70-74	158	163	321	108	126	235
75+	201	358	559	266	445	711
Total	2446	2591	5037	2426	2567	4992

BERGUEDÀ RESTA	1-5-1996			1-1-2011		
	Homes	Dones	Total	Homes	Dones	Total
0-4	354	329	683	492	463	955
5-9	362	385	747	486	459	945
10-14	471	471	942	411	384	796
15-19	646	585	1231	375	358	733
20-24	582	589	1171	376	390	766
25-29	614	585	1199	503	501	1004
30-34	745	661	1406	683	646	1329
35-39	769	686	1455	685	678	1362
40-44	653	611	1264	676	642	1318
45-49	613	503	1116	715	674	1389
50-54	507	506	1013	716	648	1364
55-59	455	515	970	603	571	1173
60-64	633	755	1388	535	466	1001
65-69	734	757	1491	410	456	866
70-74	632	670	1302	356	470	826
75+	814	1170	1984	1105	1630	2735
Total	9584	9778	19362	9128	9436	18564

17141Puigcerdà	1-5-1996			1-1-2011		
	Homes	Dones	Total	Homes	Dones	Total
0-4	139	147	286	239	225	464
5-9	169	144	313	222	211	432
10-14	208	179	387	168	168	336
15-19	242	250	492	148	161	309
20-24	246	218	464	186	173	359
25-29	290	266	556	258	232	489
30-34	266	292	558	326	307	633
35-39	248	248	496	325	283	608
40-44	248	200	448	334	285	619
45-49	202	186	388	283	288	571
50-54	165	182	347	253	237	490
55-59	126	135	261	228	194	422
60-64	145	163	308	179	183	362
65-69	167	164	331	147	173	320
70-74	136	156	292	104	130	235
75+	160	269	429	255	404	660
Total	3157	3199	6356	3656	3653	7309

CERDANYA RESTA

1-5-1996

1-1-2011

	Homes	Dones	Total	Homes	Dones	Total
0-4	122	96	218	215	197	412
5-9	159	127	286	237	204	442
10-14	195	154	349	221	177	398
15-19	207	202	409	183	136	319
20-24	233	215	448	205	157	362
25-29	219	224	443	245	187	433
30-34	251	234	485	277	251	528
35-39	277	253	530	352	303	655
40-44	267	214	481	292	276	568
45-49	255	192	447	307	262	569
50-54	182	171	353	293	271	564
55-59	146	161	307	272	224	496
60-64	198	191	389	241	191	432
65-69	202	171	373	173	169	342
70-74	176	181	357	129	151	279
75+	237	289	526	350	435	784
Total	3326	3075	6401	3991	3592	7583

43086Montblanc

1-5-1996

1-1-2011

	Homes	Dones	Total	Homes	Dones	Total
0-4	136	127	263	215	201	416
5-9	155	133	288	204	188	392
10-14	173	187	360	157	146	302
15-19	226	225	451	144	141	284
20-24	229	220	449	164	151	315
25-29	225	221	446	190	205	395
30-34	216	233	449	270	260	530
35-39	228	213	441	277	276	553
40-44	192	186	378	244	248	492
45-49	196	165	361	222	254	476
50-54	143	153	296	214	219	434
55-59	124	138	262	195	190	385
60-64	177	156	333	189	161	350
65-69	137	169	306	135	151	286
70-74	151	146	297	111	127	237
75+	231	281	512	292	354	646
Total	2939	2953	5892	3222	3273	6494

CONCA DE BARBERÀ RESTA

1-5-1996

1-1-2011

	Homes	Dones	Total	Homes	Dones	Total
0-4	240	215	455	368	348	716
5-9	264	238	502	365	341	706
10-14	305	316	621	307	288	596
15-19	428	374	802	278	239	518
20-24	409	367	776	301	271	572
25-29	423	431	854	356	343	699
30-34	465	356	821	490	441	931
35-39	451	413	864	519	452	971
40-44	385	342	727	511	481	992
45-49	368	301	669	518	393	911
50-54	342	329	671	444	413	856
55-59	277	288	565	382	352	734
60-64	388	431	819	342	296	638
65-69	433	447	880	295	327	622
70-74	396	466	862	232	280	513
75+	599	906	1505	684	1100	1784
Total	6173	6220	12393	6393	6364	12758

8231 Sant Pere de Ribes

1-5-1996

1-1-2011

	Homes	Dones	Total	Homes	Dones	Total
0-4	554	542	1096	997	937	1934
5-9	551	593	1144	969	901	1870
10-14	656	624	1280	799	726	1525
15-19	793	714	1507	729	702	1430
20-24	798	759	1557	738	761	1500
25-29	901	875	1776	948	883	1831
30-34	869	852	1721	1242	1113	2355
35-39	799	837	1636	1327	1242	2569
40-44	735	673	1408	1311	1228	2538
45-49	642	551	1193	1077	1066	2143
50-54	478	466	944	918	961	1879
55-59	409	341	750	810	757	1567
60-64	393	379	772	666	631	1297
65-69	317	306	623	489	507	996
70-74	235	294	529	385	362	746
75+	273	486	759	632	924	1556
Total	9403	9292	18695	14036	13701	27737

8270 Sitges

1-5-1996

1-1-2011

	Homes	Dones	Total	Homes	Dones	Total
0-4	426	369	795	672	631	1303
5-9	383	370	753	709	656	1364
10-14	409	399	808	629	562	1191
15-19	520	518	1038	576	477	1053
20-24	607	587	1194	492	454	946
25-29	654	662	1316	560	544	1104
30-34	814	735	1549	752	758	1509
35-39	705	685	1390	956	926	1882
40-44	672	648	1320	1003	946	1949
45-49	604	543	1147	1072	929	2000
50-54	573	544	1117	830	798	1627
55-59	453	447	900	743	729	1472
60-64	447	423	870	643	606	1249
65-69	366	455	821	564	551	1115
70-74	308	386	694	393	463	856
75+	382	707	1089	749	1181	1930
Total	8323	8478	16801	11341	11210	22551

8307 Vilanova i la Geltrú

1-5-1996

1-1-2011

	Homes	Dones	Total	Homes	Dones	Total
0-4	1092	1072	2164	2082	1964	4045
5-9	1184	1101	2285	2003	1879	3882
10-14	1455	1393	2848	1565	1443	3008
15-19	1951	1897	3848	1324	1260	2584
20-24	2052	1911	3963	1440	1297	2737
25-29	1815	1890	3705	1859	1769	3628
30-34	1870	1952	3822	2578	2534	5113
35-39	1927	1886	3813	2733	2619	5352
40-44	1638	1679	3317	2270	2284	4554
45-49	1582	1474	3056	2053	2129	4182
50-54	1284	1282	2566	1968	1972	3940
55-59	1210	1137	2347	1617	1697	3314
60-64	1234	1426	2660	1491	1506	2997
65-69	1191	1373	2564	1139	1239	2378
70-74	986	1163	2149	991	1108	2100
75+	1101	1771	2872	2135	3314	5450
Total	23572	24407	47979	29250	30016	59266

GARRAF RESTA

1-5-1996

1-1-2011

	Homes	Dones	Total	Homes	Dones	Total
0-4	111	166	277	436	421	857
5-9	150	203	353	395	413	808
10-14	161	230	391	292	351	643
15-19	252	285	537	150	288	437
20-24	290	274	564	203	324	528
25-29	251	294	545	240	407	647
30-34	286	288	574	411	499	910
35-39	261	244	505	487	513	999
40-44	278	243	521	423	475	899
45-49	255	219	474	410	409	819
50-54	208	204	412	356	323	679
55-59	199	189	388	352	324	676
60-64	225	233	458	318	293	611
65-69	197	173	370	247	264	512
70-74	94	136	230	214	241	455
75+	134	227	361	367	537	904
Total	3352	3608	6960	5302	6082	11385

25058Borges Blanques, les

1-5-1996

1-1-2011

	Homes	Dones	Total	Homes	Dones	Total
0-4	103	93	196	183	172	355
5-9	121	115	236	174	169	343
10-14	164	139	303	133	136	269
15-19	165	203	368	120	115	235
20-24	193	186	379	137	127	264
25-29	191	157	348	183	155	338
30-34	216	180	396	193	233	426
35-39	173	191	364	230	239	469
40-44	209	163	372	228	201	429
45-49	178	162	340	219	203	422
50-54	141	150	291	178	197	376
55-59	122	106	228	200	168	368
60-64	140	174	314	171	164	335
65-69	131	180	311	114	136	250
70-74	153	154	307	96	102	198
75+	170	267	437	226	376	601
Total	2570	2620	5190	2785	2896	5681

GARRIGUES RESTA

1-5-1996

1-1-2011

	Homes	Dones	Total	Homes	Dones	Total
0-4	222	226	448	375	348	723
5-9	297	268	565	365	325	690
10-14	338	323	661	309	260	569
15-19	445	390	835	264	235	499
20-24	479	419	898	325	293	618
25-29	469	387	856	380	350	730
30-34	516	441	957	530	441	971
35-39	452	396	848	566	468	1034
40-44	417	362	779	524	416	940
45-49	397	404	801	529	457	986
50-54	441	406	847	460	402	861
55-59	344	331	675	400	359	759
60-64	527	495	1022	386	395	781
65-69	554	569	1123	381	382	763
70-74	498	505	1003	282	311	593
75+	783	982	1765	930	1269	2200
Total	7179	6904	14083	7006	6708	13714

17114Olot	1-5-1996			1-1-2011		
	Homes	Dones	Total	Homes	Dones	Total
0-4	612	619	1231	896	849	1745
5-9	659	568	1227	838	795	1633
10-14	701	728	1429	653	639	1292
15-19	958	944	1902	680	659	1339
20-24	907	995	1902	706	634	1340
25-29	927	937	1864	780	849	1628
30-34	996	1005	2001	1071	1091	2162
35-39	1112	1049	2161	1073	1131	2204
40-44	952	935	1887	1017	1032	2049
45-49	880	826	1706	1022	1058	2080
50-54	683	717	1400	1055	1059	2114
55-59	589	680	1269	890	920	1809
60-64	790	896	1686	799	790	1590
65-69	814	995	1809	603	712	1315
70-74	707	938	1645	491	647	1138
75+	867	1496	2363	1327	2217	3544
Total	13154	14328	27482	13901	15082	28983

GARROTXA RESTA	1-5-1996			1-1-2011		
	Homes	Dones	Total	Homes	Dones	Total
0-4	342	363	705	545	512	1057
5-9	381	385	766	555	524	1079
10-14	451	429	880	463	451	914
15-19	638	588	1226	359	384	743
20-24	650	643	1293	408	382	790
25-29	604	621	1225	499	461	961
30-34	724	625	1349	700	652	1352
35-39	768	684	1452	755	739	1494
40-44	703	622	1325	690	698	1388
45-49	676	595	1271	755	646	1401
50-54	540	490	1030	727	651	1378
55-59	465	466	931	665	602	1268
60-64	653	696	1349	583	554	1136
65-69	672	698	1370	462	458	920
70-74	618	659	1277	371	421	792
75+	714	1063	1777	1090	1587	2677
Total	9599	9627	19226	9627	9722	19349

17079Girona	1-5-1996			1-1-2011		
	Homes	Dones	Total	Homes	Dones	Total
0-4	1956	1838	3794	2762	2613	5375
5-9	1812	1913	3725	2609	2485	5095
10-14	2176	2169	4345	2072	1989	4061
15-19	2924	2956	5880	1934	1841	3775
20-24	2917	3010	5927	1924	1987	3911
25-29	2849	2938	5787	2325	2335	4660
30-34	2901	2976	5877	3116	3194	6310
35-39	2620	2854	5474	3259	3396	6655
40-44	2530	2656	5186	3050	3171	6220
45-49	2224	2292	4516	2893	3048	5941
50-54	1883	1763	3646	2549	2825	5374
55-59	1322	1461	2783	2360	2563	4923
60-64	1548	1757	3305	1984	2196	4180
65-69	1349	1781	3130	1585	1677	3261
70-74	1226	1592	2818	1080	1357	2437
75+	1646	2737	4383	2388	4076	6465
Total	33883	36693	70576	37889	40753	78642

17155Salt	1-5-1996			1-1-2011		
	Homes	Dones	Total	Homes	Dones	Total
0-4	565	546	1111	848	805	1652
5-9	590	563	1153	773	738	1510
10-14	705	718	1423	583	563	1146
15-19	931	934	1865	527	505	1032
20-24	938	925	1863	561	560	1120
25-29	916	896	1812	718	756	1474
30-34	863	811	1674	949	1007	1956
35-39	812	833	1645	975	971	1946
40-44	784	740	1524	857	843	1700
45-49	700	648	1348	781	744	1525
50-54	541	545	1086	724	740	1464
55-59	487	466	953	701	689	1390
60-64	485	516	1001	608	626	1233
65-69	439	489	928	464	517	980
70-74	381	494	875	397	444	841
75+	488	770	1258	800	1297	2097
Total	10625	10894	21519	11264	11803	23067

17044Cassà de la Selva	1-5-1996			1-1-2011		
	Homes	Dones	Total	Homes	Dones	Total
0-4	190	173	363	275	261	536
5-9	198	192	390	244	237	481
10-14	204	252	456	208	210	418
15-19	298	294	592	198	193	391
20-24	274	228	502	207	203	410
25-29	274	284	558	229	277	506
30-34	302	313	615	325	308	633
35-39	305	309	614	317	257	574
40-44	260	211	471	296	314	610
45-49	205	189	394	310	328	639
50-54	180	174	354	291	310	602
55-59	140	156	296	249	211	460
60-64	214	239	453	190	181	371
65-69	231	242	473	160	162	323
70-74	179	181	360	114	145	259
75+	220	317	537	365	524	889
Total	3674	3754	7428	3978	4119	8098

17089Llagostera	1-5-1996			1-1-2011		
	Homes	Dones	Total	Homes	Dones	Total
0-4	140	126	266	182	173	355
5-9	126	128	254	172	165	336
10-14	156	158	314	145	144	289
15-19	201	188	389	137	134	271
20-24	210	191	401	125	134	259
25-29	199	196	395	169	169	339
30-34	233	219	452	216	198	414
35-39	222	189	411	235	207	442
40-44	182	155	337	220	204	424
45-49	154	148	302	235	232	467
50-54	151	139	290	216	181	396
55-59	132	155	287	173	151	323
60-64	185	163	348	133	145	278
65-69	150	164	314	130	139	269
70-74	117	105	222	108	139	247
75+	164	264	428	259	361	619
Total	2722	2688	5410	2854	2875	5729

GIRONÈS RESTA

	1-5-1996			1-1-2011		
	Homes	Dones	Total	Homes	Dones	Total
0-4	560	559	1119	895	846	1741
5-9	582	575	1157	858	807	1664
10-14	670	737	1407	719	674	1393
15-19	987	918	1905	622	612	1233
20-24	990	930	1920	645	643	1287
25-29	849	817	1666	759	804	1562
30-34	888	895	1783	1083	983	2066
35-39	920	889	1809	1092	1058	2150
40-44	864	852	1716	932	921	1853
45-49	882	831	1713	934	969	1903
50-54	684	624	1308	917	925	1842
55-59	584	536	1120	821	864	1685
60-64	669	686	1355	831	810	1642
65-69	642	671	1313	611	606	1218
70-74	557	564	1121	494	506	1000
75+	692	1007	1699	1101	1600	2701
Total	12020	12091	24111	13314	13628	26941

8006Arenys de Mar

	1-5-1996			1-1-2011		
	Homes	Dones	Total	Homes	Dones	Total
0-4	314	306	620	438	416	854
5-9	316	271	587	424	402	827
10-14	356	334	690	360	338	698
15-19	421	400	821	381	351	732
20-24	435	439	874	365	314	680
25-29	451	435	886	422	381	803
30-34	508	462	970	486	482	968
35-39	411	459	870	519	529	1048
40-44	392	383	775	543	505	1048
45-49	349	371	720	554	515	1070
50-54	329	336	665	429	495	925
55-59	272	276	548	382	396	778
60-64	295	309	604	331	376	707
65-69	257	342	599	292	324	616
70-74	251	316	567	227	263	490
75+	315	716	1031	486	972	1458
Total	5672	6155	11827	6640	7060	13701

8035Calella

	1-5-1996			1-1-2011		
	Homes	Dones	Total	Homes	Dones	Total
0-4	269	225	494	450	426	876
5-9	290	275	565	414	392	806
10-14	304	357	661	331	313	643
15-19	409	426	835	288	245	533
20-24	458	445	903	311	319	630
25-29	452	463	915	356	421	777
30-34	472	459	931	512	497	1009
35-39	424	409	833	551	511	1062
40-44	373	401	774	534	508	1042
45-49	354	385	739	471	486	957
50-54	324	347	671	413	421	834
55-59	285	324	609	363	390	753
60-64	328	370	698	333	388	721
65-69	270	354	624	292	337	629
70-74	217	329	546	251	312	563
75+	292	597	889	512	881	1393
Total	5521	6166	11687	6384	6847	13231

8110Malgrat de Mar	1-5-1996			1-1-2011		
	Homes	Dones	Total	Homes	Dones	Total
0-4	284	257	541	511	485	997
5-9	314	294	608	515	490	1005
10-14	348	332	680	416	392	808
15-19	512	461	973	339	296	635
20-24	518	560	1078	378	342	720
25-29	600	541	1141	425	399	824
30-34	546	505	1051	658	580	1238
35-39	457	419	876	676	714	1390
40-44	415	378	793	724	642	1366
45-49	388	413	801	612	559	1171
50-54	377	385	762	480	449	929
55-59	335	297	632	413	412	825
60-64	321	360	681	379	431	810
65-69	309	342	651	342	385	727
70-74	231	307	538	280	302	582
75+	321	580	901	570	937	1507
Total	6276	6431	12707	7719	7814	15534

8118Masnou, el	1-5-1996			1-1-2011		
	Homes	Dones	Total	Homes	Dones	Total
0-4	553	495	1048	917	869	1786
5-9	542	535	1077	908	865	1773
10-14	687	613	1300	729	694	1422
15-19	810	778	1588	633	573	1205
20-24	825	864	1689	623	618	1240
25-29	843	856	1699	823	750	1573
30-34	804	885	1689	1037	1017	2054
35-39	828	893	1721	1143	1230	2373
40-44	782	813	1595	1033	1080	2113
45-49	706	711	1417	908	1001	1909
50-54	592	576	1168	839	939	1778
55-59	448	457	905	760	841	1601
60-64	429	485	914	652	722	1374
65-69	352	459	811	523	569	1092
70-74	267	364	631	373	462	836
75+	361	774	1135	646	1183	1829
Total	9829	10558	20387	12546	13412	25958

8121Mataró	1-5-1996			1-1-2011		
	Homes	Dones	Total	Homes	Dones	Total
0-4	2441	2258	4699	4334	4103	8437
5-9	2706	2676	5382	4029	3845	7874
10-14	3234	3277	6511	3088	2977	6065
15-19	4230	4166	8396	2533	2463	4996
20-24	4445	4488	8933	2859	2926	5785
25-29	4440	4240	8680	3573	3799	7372
30-34	4173	4085	8258	4803	4964	9767
35-39	3949	3840	7789	5114	5178	10293
40-44	3498	3496	6994	4710	4652	9362
45-49	3248	3257	6505	4167	4228	8395
50-54	2884	2848	5732	3837	3788	7624
55-59	2307	2341	4648	3230	3334	6563
60-64	2440	2600	5040	2853	3057	5910
65-69	2114	2478	4592	2394	2569	4963
70-74	1719	2213	3932	1820	2143	3963
75+	2148	3779	5927	3786	5778	9563
Total	49976	52042	102018	57130	59802	116932

	1-5-1996			1-1-2011		
	Homes	Dones	Total	Homes	Dones	Total
0-4	492	482	974	820	779	1599
5-9	481	512	993	747	719	1466
10-14	560	558	1118	559	550	1109
15-19	740	761	1501	523	532	1055
20-24	787	762	1549	522	588	1110
25-29	718	752	1470	658	684	1342
30-34	739	724	1463	912	986	1898
35-39	696	685	1381	995	924	1920
40-44	633	578	1211	830	865	1695
45-49	626	581	1207	812	807	1619
50-54	554	510	1064	754	709	1463
55-59	416	455	871	639	603	1242
60-64	458	462	920	620	612	1232
65-69	374	367	741	511	532	1043
70-74	278	291	569	363	481	844
75+	339	513	852	719	929	1648
Total	8891	8993	17884	10986	11300	22286

	1-5-1996			1-1-2011		
	Homes	Dones	Total	Homes	Dones	Total
0-4	698	579	1277	1036	969	2005
5-9	647	568	1215	1038	946	1984
10-14	798	694	1492	830	722	1553
15-19	1025	984	2009	762	616	1378
20-24	1173	1082	2255	708	624	1332
25-29	972	953	1925	925	791	1716
30-34	1035	1031	2066	1208	1226	2434
35-39	980	948	1928	1407	1342	2748
40-44	906	907	1813	1139	1134	2273
45-49	899	887	1786	1094	1115	2209
50-54	721	699	1420	982	980	1962
55-59	560	577	1137	889	912	1801
60-64	561	540	1101	835	908	1743
65-69	421	504	925	647	730	1377
70-74	357	490	847	489	593	1082
75+	452	772	1224	904	1337	2241
Total	12205	12215	24420	14894	14945	29839

	1-5-1996			1-1-2011		
	Homes	Dones	Total	Homes	Dones	Total
0-4	441	424	865	682	645	1327
5-9	400	415	815	660	626	1286
10-14	505	473	978	538	512	1050
15-19	591	522	1113	515	514	1028
20-24	543	611	1154	472	503	975
25-29	545	598	1143	615	600	1215
30-34	675	669	1344	777	715	1492
35-39	612	674	1286	781	882	1663
40-44	584	579	1163	757	786	1543
45-49	538	467	1005	796	781	1577
50-54	417	378	795	662	741	1403
55-59	329	308	637	607	618	1226
60-64	325	319	644	539	492	1030
65-69	265	306	571	398	385	784
70-74	215	278	493	288	314	603
75+	310	505	815	542	803	1345
Total	7295	7526	14821	9629	9918	19547

8003Alella	1-5-1996			1-1-2011		
	Homes	Dones	Total	Homes	Dones	Total
0-4	169	175	344	361	346	706
5-9	216	196	412	336	330	665
10-14	261	280	541	263	268	531
15-19	320	316	636	210	222	432
20-24	384	314	698	248	240	488
25-29	255	258	513	312	330	642
30-34	224	258	482	404	402	806
35-39	288	335	623	464	409	873
40-44	322	393	715	323	359	681
45-49	344	313	657	277	295	572
50-54	252	263	515	305	368	673
55-59	205	144	349	319	416	735
60-64	166	140	306	341	312	653
65-69	125	122	247	233	260	493
70-74	92	124	216	177	142	319
75+	145	297	442	251	388	639
Total	3768	3928	7696	4823	5085	9908

8007Arenys de Munt	1-5-1996			1-1-2011		
	Homes	Dones	Total	Homes	Dones	Total
0-4	138	145	283	232	219	451
5-9	132	111	243	227	215	442
10-14	168	151	319	187	175	362
15-19	214	205	419	168	177	345
20-24	204	204	408	162	131	292
25-29	224	219	443	208	191	399
30-34	232	219	451	280	274	554
35-39	220	212	432	289	280	569
40-44	181	199	380	300	282	582
45-49	178	172	350	278	263	541
50-54	152	135	287	239	236	475
55-59	131	134	265	184	217	402
60-64	126	128	254	173	176	348
65-69	128	143	271	135	133	268
70-74	107	112	219	110	130	240
75+	162	297	459	243	352	595
Total	2697	2786	5483	3415	3451	6866

8009Argentona	1-5-1996			1-1-2011		
	Homes	Dones	Total	Homes	Dones	Total
0-4	219	202	421	388	368	756
5-9	225	199	424	374	358	732
10-14	284	275	559	294	285	579
15-19	392	352	744	242	233	475
20-24	378	377	755	258	233	491
25-29	352	362	714	342	335	678
30-34	351	338	689	492	438	930
35-39	327	332	659	499	483	982
40-44	323	315	638	440	438	878
45-49	316	294	610	400	376	776
50-54	239	245	484	344	346	691
55-59	208	206	414	335	334	668
60-64	231	214	445	316	320	636
65-69	185	191	376	232	248	480
70-74	130	153	283	183	205	388
75+	156	305	461	327	500	826
Total	4316	4360	8676	5466	5498	10964

8040Canet de Mar	1-5-1996			1-1-2011		
	Homes	Dones	Total	Homes	Dones	Total
0-4	201	206	407	371	354	725
5-9	207	184	391	358	345	703
10-14	304	264	568	287	273	560
15-19	355	347	702	231	218	450
20-24	406	359	765	242	201	444
25-29	401	375	776	343	312	656
30-34	377	334	711	427	440	867
35-39	339	347	686	516	449	966
40-44	312	281	593	474	435	909
45-49	311	318	629	408	373	781
50-54	273	276	549	348	347	695
55-59	232	230	462	312	291	602
60-64	255	273	528	313	328	641
65-69	218	242	460	259	270	529
70-74	182	252	434	201	235	436
75+	238	556	794	401	766	1167
Total	4611	4844	9455	5492	5637	11129

8126Montgat	1-5-1996			1-1-2011		
	Homes	Dones	Total	Homes	Dones	Total
0-4	201	186	387	308	291	599
5-9	184	193	377	286	274	560
10-14	244	232	476	224	216	440
15-19	324	280	604	204	197	400
20-24	306	283	589	204	210	414
25-29	312	338	650	287	275	562
30-34	320	314	634	385	343	728
35-39	313	336	649	388	373	761
40-44	328	278	606	370	374	744
45-49	251	267	518	333	320	653
50-54	229	208	437	312	347	659
55-59	173	152	325	313	283	597
60-64	162	206	368	244	273	517
65-69	154	180	334	209	196	405
70-74	120	175	295	136	148	284
75+	129	281	410	238	471	708
Total	3750	3909	7659	4439	4593	9032

8197Sant Andreu de Lliavaneres	1-5-1996			1-1-2011		
	Homes	Dones	Total	Homes	Dones	Total
0-4	181	188	369	303	286	588
5-9	159	179	338	294	281	575
10-14	198	195	393	261	250	511
15-19	241	212	453	244	268	512
20-24	244	231	475	225	243	468
25-29	260	247	507	279	273	552
30-34	275	270	545	351	307	657
35-39	260	297	557	391	356	748
40-44	238	222	460	404	390	794
45-49	225	188	413	378	377	755
50-54	180	192	372	327	383	709
55-59	157	136	293	286	275	561
60-64	151	136	287	260	219	479
65-69	103	131	234	185	205	390
70-74	87	84	171	148	142	289
75+	115	212	327	227	341	569
Total	3074	3120	6194	4563	4594	9157

8214Vilassar de Dalt	1-5-1996			1-1-2011		
	Homes	Dones	Total	Homes	Dones	Total
0-4	158	146	304	294	281	575
5-9	173	159	332	296	290	586
10-14	207	210	417	238	240	478
15-19	280	257	537	186	175	361
20-24	318	322	640	194	180	374
25-29	279	285	564	227	246	473
30-34	258	251	509	327	319	646
35-39	293	306	599	374	412	786
40-44	262	268	530	321	353	673
45-49	259	246	505	282	284	565
50-54	224	207	431	297	316	613
55-59	168	160	328	261	271	532
60-64	159	173	332	246	253	499
65-69	153	187	340	194	190	384
70-74	136	179	315	136	149	285
75+	186	339	525	298	495	794
Total	3513	3695	7208	4172	4454	8626

8230Premià de Dalt	1-5-1996			1-1-2011		
	Homes	Dones	Total	Homes	Dones	Total
0-4	208	179	387	390	363	753
5-9	203	192	395	385	347	733
10-14	252	256	508	312	267	578
15-19	337	339	676	253	214	468
20-24	364	356	720	245	238	483
25-29	317	293	610	310	320	630
30-34	316	298	614	416	445	862
35-39	313	319	632	466	471	937
40-44	305	310	615	416	380	797
45-49	310	281	591	386	360	747
50-54	250	254	504	356	353	709
55-59	179	167	346	313	330	642
60-64	195	168	363	301	289	589
65-69	131	149	280	230	251	481
70-74	93	113	206	154	166	320
75+	126	201	327	268	367	636
Total	3899	3875	7774	5203	5162	10365

8282Tiana	1-5-1996			1-1-2011		
	Homes	Dones	Total	Homes	Dones	Total
0-4	128	138	266	212	202	415
5-9	141	149	290	183	178	362
10-14	180	168	348	145	147	292
15-19	235	193	428	153	181	334
20-24	261	185	446	162	189	351
25-29	180	164	344	218	208	426
30-34	176	206	382	285	226	512
35-39	197	231	428	311	222	533
40-44	221	256	477	229	216	445
45-49	238	202	440	202	249	451
50-54	153	153	306	206	255	462
55-59	104	102	206	226	257	484
60-64	117	109	226	210	205	415
65-69	90	103	193	140	148	287
70-74	75	95	170	86	97	183
75+	75	147	222	153	245	397
Total	2571	2601	5172	3123	3225	6348

8284Tordera	1-5-1996			1-1-2011		
	Homes	Dones	Total	Homes	Dones	Total
0-4	214	189	403	378	360	738
5-9	245	233	478	363	350	713
10-14	269	258	527	288	281	569
15-19	357	322	679	255	224	479
20-24	386	398	784	288	283	571
25-29	343	350	693	324	326	650
30-34	337	357	694	450	409	859
35-39	336	298	634	462	496	958
40-44	282	267	549	384	403	787
45-49	287	277	564	382	401	783
50-54	265	254	519	365	322	687
55-59	248	242	490	306	276	582
60-64	299	274	573	277	274	550
65-69	249	230	479	241	252	493
70-74	189	170	359	222	246	467
75+	191	302	493	465	540	1005
Total	4497	4421	8918	5450	5442	10892

MARESME RESTA	1-5-1996			1-1-2011		
	Homes	Dones	Total	Homes	Dones	Total
0-4	777	754	1531	1280	1214	2494
5-9	836	812	1648	1227	1172	2398
10-14	937	827	1764	997	951	1948
15-19	1117	1017	2134	999	970	1969
20-24	1137	1126	2263	1055	1006	2061
25-29	1114	1063	2177	1190	1076	2265
30-34	1181	1240	2421	1509	1405	2914
35-39	1209	1287	2496	1668	1632	3300
40-44	1227	1127	2354	1594	1496	3090
45-49	1067	967	2034	1524	1559	3083
50-54	890	791	1681	1424	1477	2902
55-59	762	689	1451	1347	1263	2610
60-64	699	646	1345	1115	1070	2185
65-69	564	629	1193	855	846	1700
70-74	485	454	939	682	702	1384
75+	530	944	1474	1116	1542	2658
Total	14532	14373	28905	19581	19381	38962

43014Amposta	1-5-1996			1-1-2011		
	Homes	Dones	Total	Homes	Dones	Total
0-4	347	331	678	604	565	1169
5-9	416	367	783	584	535	1119
10-14	485	450	935	459	410	870
15-19	611	628	1239	399	362	762
20-24	674	627	1301	467	422	888
25-29	624	625	1249	574	543	1117
30-34	600	573	1173	760	754	1515
35-39	531	558	1089	864	781	1645
40-44	520	517	1037	725	697	1421
45-49	516	495	1011	629	626	1255
50-54	427	433	860	541	575	1116
55-59	398	395	793	515	534	1049
60-64	448	487	935	486	497	983
65-69	388	450	838	384	416	800
70-74	375	382	757	319	360	678
75+	504	718	1222	735	1097	1832
Total	7864	8036	15900	9044	9175	18219

43136 Sant Carles de la Ràpita

1-5-1996

1-1-2011

	Homes	Dones	Total	Homes	Dones	Total
0-4	215	240	455	381	358	739
5-9	263	263	526	369	346	715
10-14	341	300	641	302	283	585
15-19	408	400	808	237	257	495
20-24	411	390	801	288	287	575
25-29	421	445	866	396	345	741
30-34	443	373	816	487	468	954
35-39	381	394	775	494	468	963
40-44	318	347	665	466	489	955
45-49	319	296	615	458	406	864
50-54	301	300	601	374	410	784
55-59	316	314	630	313	356	669
60-64	328	346	674	299	282	581
65-69	309	310	619	264	283	546
70-74	243	277	520	255	285	539
75+	334	482	816	489	745	1235
Total	5351	5477	10828	5873	6069	11942

43004 Alcanar

1-5-1996

1-1-2011

	Homes	Dones	Total	Homes	Dones	Total
0-4	168	181	349	275	257	532
5-9	161	186	347	258	239	497
10-14	229	245	474	214	196	410
15-19	294	270	564	191	210	401
20-24	284	306	590	183	213	397
25-29	271	236	507	259	291	550
30-34	265	287	552	320	298	618
35-39	288	262	550	315	334	650
40-44	220	221	441	287	256	543
45-49	221	225	446	286	289	575
50-54	215	212	427	289	246	535
55-59	225	185	410	200	210	409
60-64	238	243	481	189	210	399
65-69	254	265	519	191	202	393
70-74	189	229	418	183	173	356
75+	274	378	652	377	564	941
Total	3796	3931	7727	4018	4186	8205

43044 Sènia, la

1-5-1996

1-1-2011

	Homes	Dones	Total	Homes	Dones	Total
0-4	103	119	222	177	170	347
5-9	127	147	274	166	169	335
10-14	165	142	307	135	149	284
15-19	203	170	373	116	135	250
20-24	197	178	375	150	166	316
25-29	204	200	404	198	167	365
30-34	216	193	409	258	203	461
35-39	174	173	347	249	224	474
40-44	165	149	314	247	231	479
45-49	164	151	315	232	202	434
50-54	140	104	244	193	172	364
55-59	112	113	225	166	144	310
60-64	138	143	281	149	149	299
65-69	138	139	277	126	104	230
70-74	128	132	260	92	104	196
75+	175	243	418	239	347	586
Total	2549	2496	5045	2893	2837	5729

43156Ulldesona	1-5-1996			1-1-2011		
	Homes	Dones	Total	Homes	Dones	Total
0-4	108	89	197	175	163	339
5-9	103	122	225	169	156	325
10-14	148	128	276	140	126	266
15-19	184	195	379	128	105	233
20-24	176	171	347	119	136	254
25-29	204	186	390	173	156	329
30-34	175	159	334	223	221	444
35-39	162	182	344	213	204	417
40-44	183	155	338	234	205	439
45-49	128	127	255	191	175	366
50-54	155	123	278	162	185	347
55-59	124	131	255	174	150	325
60-64	161	159	320	125	122	247
65-69	140	187	327	129	124	253
70-74	161	171	332	100	114	214
75+	218	337	555	263	424	688
Total	2530	2622	5152	2720	2766	5486

MONTSIÀ RESTA	1-5-1996			1-1-2011		
	Homes	Dones	Total	Homes	Dones	Total
0-4	191	185	376	303	285	588
5-9	224	212	436	292	269	562
10-14	285	265	550	240	213	454
15-19	380	317	697	230	196	426
20-24	362	344	706	247	223	470
25-29	337	315	652	327	293	620
30-34	333	324	657	434	358	792
35-39	303	293	596	418	389	806
40-44	290	283	573	378	342	721
45-49	308	306	614	358	331	689
50-54	296	283	579	309	289	598
55-59	276	279	555	292	292	584
60-64	315	343	658	280	295	575
65-69	390	371	761	254	267	521
70-74	294	326	620	213	252	465
75+	489	594	1083	599	811	1409
Total	5073	5040	10113	5173	5105	10278

25040Balaguer	1-5-1996			1-1-2011		
	Homes	Dones	Total	Homes	Dones	Total
0-4	311	311	622	445	419	863
5-9	336	321	657	429	401	830
10-14	407	396	803	342	325	667
15-19	512	485	997	336	316	652
20-24	530	537	1067	360	331	690
25-29	470	492	962	424	414	838
30-34	567	531	1098	548	532	1080
35-39	512	489	1001	581	575	1156
40-44	409	418	827	498	507	1005
45-49	384	398	782	535	530	1066
50-54	331	347	678	468	466	934
55-59	260	268	528	368	404	773
60-64	349	392	741	342	377	719
65-69	358	413	771	281	325	605
70-74	288	372	660	205	255	459
75+	397	512	909	550	861	1412
Total	6421	6682	13103	6709	7040	13749

NOGUERA RESTA

1-5-1996

1-1-2011

	Homes	Dones	Total	Homes	Dones	Total
0-4	351	343	694	575	538	1114
5-9	362	415	777	561	524	1085
10-14	496	507	1003	456	436	892
15-19	670	632	1302	366	365	731
20-24	676	684	1360	385	421	807
25-29	759	671	1430	544	543	1087
30-34	800	700	1500	729	677	1406
35-39	755	620	1375	751	741	1492
40-44	693	582	1275	797	695	1492
45-49	665	605	1270	782	709	1490
50-54	567	593	1160	741	615	1356
55-59	532	497	1029	660	583	1242
60-64	751	774	1525	608	591	1199
65-69	852	784	1636	509	552	1062
70-74	735	764	1499	429	472	902
75+	1134	1318	2452	1333	1818	3150
Total	10798	10489	21287	10229	10278	20507

8112Manlleu

1-5-1996

1-1-2011

	Homes	Dones	Total	Homes	Dones	Total
0-4	431	413	844	645	606	1251
5-9	454	395	849	598	563	1162
10-14	513	515	1028	480	454	934
15-19	676	700	1376	452	441	893
20-24	653	633	1286	492	431	923
25-29	707	663	1370	597	596	1193
30-34	739	632	1371	797	770	1567
35-39	710	708	1418	802	722	1524
40-44	621	577	1198	826	733	1560
45-49	526	503	1029	754	668	1422
50-54	437	434	871	709	709	1419
55-59	360	381	741	590	566	1156
60-64	444	509	953	473	489	961
65-69	430	463	893	375	414	789
70-74	353	441	794	304	362	666
75+	377	637	1014	719	1147	1867
Total	8431	8604	17035	9614	9671	19285

8285Torelló

1-5-1996

1-1-2011

	Homes	Dones	Total	Homes	Dones	Total
0-4	247	262	509	468	440	908
5-9	327	296	623	447	416	863
10-14	343	336	679	344	315	660
15-19	483	486	969	262	268	530
20-24	473	500	973	352	315	667
25-29	430	430	860	393	389	782
30-34	456	488	944	548	580	1128
35-39	481	491	972	549	591	1140
40-44	474	452	926	473	475	948
45-49	400	366	766	463	496	960
50-54	321	296	617	472	493	964
55-59	258	258	516	444	463	907
60-64	283	340	623	378	371	749
65-69	313	337	650	290	293	583
70-74	301	347	648	225	247	472
75+	232	445	677	486	792	1278
Total	5822	6130	11952	6593	6944	13537

8298Vic	1-5-1996			1-1-2011		
	Homes	Dones	Total	Homes	Dones	Total
0-4	797	765	1562	1115	1053	2167
5-9	750	694	1444	1084	1027	2111
10-14	830	826	1656	883	846	1729
15-19	1139	1106	2245	893	855	1748
20-24	1197	1222	2419	814	788	1602
25-29	1169	1184	2353	935	959	1894
30-34	1272	1261	2533	1258	1306	2564
35-39	1170	1159	2329	1451	1455	2906
40-44	1051	1029	2080	1348	1366	2715
45-49	936	977	1913	1345	1337	2682
50-54	782	802	1584	1186	1174	2359
55-59	616	748	1364	1032	1025	2057
60-64	765	889	1654	887	963	1850
65-69	752	939	1691	704	772	1476
70-74	637	808	1445	519	713	1233
75+	734	1391	2125	1265	2091	3355
Total	14597	15800	30397	16719	17730	34449

8067Centelles	1-5-1996			1-1-2011		
	Homes	Dones	Total	Homes	Dones	Total
0-4	129	122	251	182	171	352
5-9	134	113	247	166	153	319
10-14	183	185	368	141	126	267
15-19	228	189	417	140	121	262
20-24	241	202	443	153	121	274
25-29	204	179	383	207	198	405
30-34	256	231	487	266	191	457
35-39	215	225	440	276	208	484
40-44	192	190	382	223	198	421
45-49	186	180	366	267	244	511
50-54	141	171	312	206	216	422
55-59	130	126	256	175	188	363
60-64	159	176	335	168	179	347
65-69	147	196	343	125	157	283
70-74	134	173	307	104	120	223
75+	167	267	434	266	443	709
Total	2846	2925	5771	3066	3033	6099

8183Roda de Ter	1-5-1996			1-1-2011		
	Homes	Dones	Total	Homes	Dones	Total
0-4	109	136	245	169	161	330
5-9	142	152	294	159	154	314
10-14	166	126	292	129	127	255
15-19	176	183	359	119	138	256
20-24	162	179	341	151	151	302
25-29	183	171	354	176	136	313
30-34	215	205	420	194	204	398
35-39	211	233	444	195	210	405
40-44	195	166	361	198	175	372
45-49	146	127	273	202	207	409
50-54	110	121	231	191	215	407
55-59	105	115	220	169	153	322
60-64	140	146	286	125	117	242
65-69	114	159	273	97	113	211
70-74	137	145	282	87	106	193
75+	100	227	327	203	343	546
Total	2411	2591	5002	2565	2710	5276

8283Tona	1-5-1996			1-1-2011		
	Homes	Dones	Total	Homes	Dones	Total
0-4	138	114	252	241	228	469
5-9	136	131	267	236	221	458
10-14	168	177	345	185	172	356
15-19	271	252	523	144	112	256
20-24	266	252	518	144	145	289
25-29	199	238	437	194	202	396
30-34	253	217	470	301	296	597
35-39	213	217	430	297	305	602
40-44	203	217	420	220	274	494
45-49	202	194	396	259	228	487
50-54	177	169	346	221	236	457
55-59	121	118	239	199	216	415
60-64	147	144	291	194	194	388
65-69	141	146	287	164	162	326
70-74	95	129	224	102	117	219
75+	109	211	320	204	328	532
Total	2839	2926	5765	3306	3437	6743

OSONA RESTA	1-5-1996			1-1-2011		
	Homes	Dones	Total	Homes	Dones	Total
0-4	1078	1055	2133	1627	1533	3160
5-9	1203	1145	2348	1589	1492	3081
10-14	1383	1282	2665	1337	1251	2588
15-19	1750	1638	3388	1178	1124	2302
20-24	1765	1702	3467	1277	1218	2494
25-29	1673	1675	3348	1546	1424	2970
30-34	1975	1845	3820	2019	1865	3885
35-39	1999	1901	3900	2103	2033	4136
40-44	1792	1596	3378	1918	1912	3830
45-49	1477	1423	2900	2071	1985	4056
50-54	1233	1194	2427	1975	1916	3891
55-59	1077	1020	2097	1720	1602	3322
60-64	1341	1429	2770	1395	1405	2799
65-69	1302	1412	2714	1089	1179	2268
70-74	1086	1199	2285	903	985	1889
75+	1278	2083	3361	2242	3328	5570
Total	23412	23589	47001	25989	26253	52242

25234Trep	1-5-1996			1-1-2011		
	Homes	Dones	Total	Homes	Dones	Total
0-4	117	138	255	172	161	334
5-9	125	125	250	181	167	347
10-14	141	141	282	163	146	309
15-19	146	151	297	140	154	295
20-24	149	158	307	149	142	291
25-29	186	222	408	190	171	361
30-34	270	224	494	232	213	445
35-39	228	216	444	237	241	477
40-44	168	128	296	251	262	513
45-49	157	139	296	274	236	510
50-54	112	128	240	223	210	433
55-59	108	140	248	158	124	282
60-64	182	204	386	138	142	280
65-69	171	181	352	93	118	210
70-74	187	172	359	92	121	213
75+	255	334	589	292	425	717
Total	2702	2801	5503	2984	3032	6017

PALLARS JUSSÀ RESTA

	1-5-1996			1-1-2011		
	Homes	Dones	Total	Homes	Dones	Total
0-4	122	95	217	185	171	355
5-9	119	113	232	185	166	352
10-14	159	155	314	153	131	284
15-19	175	192	367	143	110	252
20-24	218	212	430	144	128	272
25-29	232	204	436	186	182	368
30-34	273	241	514	235	247	482
35-39	230	246	476	305	262	568
40-44	257	196	453	267	209	476
45-49	211	194	405	265	247	512
50-54	199	202	401	225	235	460
55-59	164	176	340	252	194	446
60-64	259	289	548	194	187	381
65-69	299	282	581	170	191	362
70-74	308	278	586	136	161	297
75+	469	545	1014	483	665	1148
Total	3694	3620	7314	3529	3487	7015

25209Sort

	1-5-1996			1-1-2011		
	Homes	Dones	Total	Homes	Dones	Total
0-4	35	34	69	60	54	114
5-9	34	46	80	63	54	117
10-14	53	34	87	52	43	95
15-19	38	59	97	45	41	86
20-24	58	55	113	43	55	97
25-29	77	71	148	65	38	103
30-34	59	64	123	61	78	140
35-39	75	78	153	93	82	175
40-44	75	42	117	95	79	174
45-49	50	50	100	62	65	127
50-54	48	38	86	69	68	136
55-59	38	40	78	70	42	113
60-64	41	45	86	46	46	92
65-69	54	55	109	48	37	85
70-74	51	46	97	34	38	72
75+	79	96	175	92	119	210
Total	865	853	1718	999	938	1937

PALLARS SOBIRÀ RESTA

	1-5-1996			1-1-2011		
	Homes	Dones	Total	Homes	Dones	Total
0-4	64	67	131	119	110	229
5-9	85	81	166	124	110	234
10-14	81	87	168	112	98	210
15-19	100	105	205	90	74	164
20-24	101	105	206	107	82	190
25-29	140	154	294	105	114	219
30-34	193	170	363	165	136	300
35-39	213	161	374	178	150	328
40-44	170	107	277	180	164	344
45-49	116	107	223	206	173	379
50-54	103	90	193	198	156	355
55-59	85	90	175	159	111	269
60-64	129	150	279	109	106	215
65-69	181	146	327	90	87	177
70-74	151	121	272	68	84	152
75+	207	237	444	251	316	568
Total	2119	1978	4097	2260	2072	4332

25137Mollerussa

1-5-1996

1-1-2011

	Homes	Dones	Total	Homes	Dones	Total
0-4	250	253	503	348	324	672
5-9	271	231	502	360	330	690
10-14	307	245	552	307	267	574
15-19	352	371	723	280	262	542
20-24	374	389	763	306	244	550
25-29	413	401	814	345	274	620
30-34	427	413	840	410	429	839
35-39	418	387	805	454	479	933
40-44	309	284	593	471	440	911
45-49	307	291	598	440	432	873
50-54	205	239	444	404	381	786
55-59	198	193	391	299	279	577
60-64	236	251	487	277	280	556
65-69	214	238	452	186	228	414
70-74	184	209	393	161	188	350
75+	211	329	540	355	528	883
Total	4676	4724	9400	5404	5366	10770

PLA D'URGELL RESTA

1-5-1996

1-1-2011

	Homes	Dones	Total	Homes	Dones	Total
0-4	356	382	738	599	562	1161
5-9	405	410	815	560	522	1082
10-14	487	507	994	459	420	879
15-19	659	709	1368	382	398	780
20-24	711	605	1316	448	454	902
25-29	711	666	1377	548	556	1103
30-34	751	673	1424	769	747	1516
35-39	671	617	1288	811	666	1477
40-44	620	577	1197	775	714	1489
45-49	564	546	1110	765	688	1452
50-54	547	550	1097	656	613	1268
55-59	483	497	980	604	586	1191
60-64	618	683	1301	527	541	1069
65-69	629	660	1289	499	524	1023
70-74	666	650	1316	393	473	866
75+	894	1212	2106	1119	1625	2744
Total	9772	9944	19716	9913	10088	20001

17015Banyoles

1-5-1996

1-1-2011

	Homes	Dones	Total	Homes	Dones	Total
0-4	468	420	888	565	537	1102
5-9	396	374	770	525	505	1030
10-14	401	434	835	430	421	851
15-19	520	527	1047	458	440	898
20-24	483	563	1046	400	412	811
25-29	530	578	1108	456	505	961
30-34	637	617	1254	589	636	1225
35-39	610	573	1183	581	679	1261
40-44	520	492	1012	586	673	1259
45-49	397	402	799	633	644	1277
50-54	343	309	652	600	596	1196
55-59	246	327	573	511	508	1019
60-64	341	428	769	383	397	780
65-69	409	402	811	311	316	627
70-74	311	358	669	212	317	529
75+	377	602	979	612	947	1559
Total	6989	7406	14395	7853	8532	16385

PLA ESTANY RESTA

	1-5-1996			1-1-2011		
	Homes	Dones	Total	Homes	Dones	Total
0-4	209	209	418	284	268	552
5-9	227	240	467	271	255	526
10-14	290	255	545	225	201	426
15-19	367	381	748	190	173	363
20-24	374	374	748	213	202	416
25-29	315	282	597	267	230	497
30-34	339	327	666	343	334	677
35-39	359	354	713	377	346	722
40-44	362	336	698	327	277	604
45-49	312	330	642	319	295	614
50-54	304	260	564	306	322	628
55-59	249	204	453	291	300	591
60-64	269	279	548	262	300	562
65-69	276	267	543	239	232	471
70-74	245	215	460	189	177	366
75+	259	369	628	430	608	1038
Total	4756	4682	9438	4532	4521	9053

43055Falset

	1-5-1996			1-1-2011		
	Homes	Dones	Total	Homes	Dones	Total
0-4	51	53	104	67	61	129
5-9	72	56	128	67	58	125
10-14	68	56	124	56	44	100
15-19	98	69	167	58	51	109
20-24	103	90	193	83	54	137
25-29	99	67	166	76	59	135
30-34	94	99	193	117	77	194
35-39	99	86	185	117	91	208
40-44	84	78	162	101	71	173
45-49	75	69	144	96	94	190
50-54	73	60	133	103	82	185
55-59	51	59	110	75	74	149
60-64	75	70	145	70	70	139
65-69	71	81	152	64	56	120
70-74	55	74	129	41	52	93
75+	99	170	269	119	186	304
Total	1267	1237	2504	1309	1180	2490

PRIORAT RESTA

	1-5-1996			1-1-2011		
	Homes	Dones	Total	Homes	Dones	Total
0-4	97	99	196	182	169	350
5-9	98	113	211	181	169	350
10-14	137	135	272	145	134	279
15-19	187	187	374	117	111	228
20-24	210	204	414	114	125	239
25-29	224	180	404	160	151	311
30-34	238	193	431	214	224	438
35-39	227	199	426	256	234	490
40-44	187	170	357	250	213	462
45-49	202	177	379	241	213	454
50-54	208	174	382	221	202	423
55-59	176	167	343	188	170	358
60-64	251	235	486	198	172	371
65-69	267	285	552	177	167	344
70-74	235	251	486	139	155	294
75+	414	581	995	439	614	1054
Total	3358	3350	6708	3223	3223	6445

43093Móra d'Ebre

1-5-1996

1-1-2011

	Homes	Dones	Total	Homes	Dones	Total
0-4	130	125	255	185	174	359
5-9	145	114	259	180	166	347
10-14	159	150	309	154	139	293
15-19	188	167	355	164	145	308
20-24	158	163	321	172	137	309
25-29	157	179	336	193	186	379
30-34	180	202	382	226	213	439
35-39	225	209	434	229	228	457
40-44	180	165	345	205	216	421
45-49	137	149	286	208	225	433
50-54	125	112	237	249	227	476
55-59	91	93	184	185	175	360
60-64	120	134	254	133	146	279
65-69	138	138	276	106	105	211
70-74	104	128	232	75	90	165
75+	147	268	415	219	366	584
Total	2384	2496	4880	2883	2938	5821

RIBERA EBRE RESTA

1-5-1996

1-1-2011

	Homes	Dones	Total	Homes	Dones	Total
0-4	328	325	653	487	453	940
5-9	415	368	783	463	421	883
10-14	522	447	969	379	334	713
15-19	648	597	1245	349	325	675
20-24	546	510	1056	427	368	795
25-29	552	528	1080	543	461	1004
30-34	608	590	1198	692	602	1294
35-39	644	573	1217	647	568	1215
40-44	600	526	1126	607	539	1146
45-49	528	493	1021	611	562	1173
50-54	513	480	993	597	543	1140
55-59	409	420	829	553	492	1045
60-64	557	546	1103	485	463	948
65-69	549	655	1204	434	445	879
70-74	590	594	1184	336	382	718
75+	779	1122	1901	959	1362	2322
Total	8788	8774	17562	8569	8320	16889

17147Ripoll

1-5-1996

1-1-2011

	Homes	Dones	Total	Homes	Dones	Total
0-4	209	208	417	339	319	658
5-9	240	248	488	322	304	626
10-14	323	276	599	255	238	494
15-19	393	396	789	225	228	453
20-24	362	400	762	258	252	510
25-29	334	353	687	342	306	648
30-34	418	395	813	406	414	820
35-39	416	417	833	388	428	816
40-44	409	350	759	364	369	733
45-49	342	355	697	415	384	799
50-54	277	310	587	408	392	800
55-59	270	282	552	357	325	682
60-64	341	351	692	286	332	618
65-69	328	374	702	234	288	522
70-74	287	365	652	213	251	464
75+	347	532	879	538	818	1357
Total	5296	5612	10908	5351	5648	10999

RIPOLLÈS RESTA	1-5-1996			1-1-2011		
	Homes	Dones	Total	Homes	Dones	Total
0-4	248	242	490	426	396	822
5-9	279	262	541	421	382	803
10-14	390	342	732	350	299	648
15-19	518	492	1010	281	266	547
20-24	546	507	1053	311	279	590
25-29	527	424	951	423	365	788
30-34	541	544	1085	597	531	1128
35-39	549	538	1087	654	551	1205
40-44	562	526	1088	575	470	1045
45-49	575	483	1058	549	552	1101
50-54	465	423	888	550	544	1094
55-59	384	403	787	527	510	1037
60-64	525	602	1127	518	451	969
65-69	543	546	1089	409	392	801
70-74	471	525	996	306	374	680
75+	578	897	1475	865	1321	2185
Total	7701	7756	15457	7761	7683	15444

25072Cervera	1-5-1996			1-1-2011		
	Homes	Dones	Total	Homes	Dones	Total
0-4	196	194	390	276	258	534
5-9	164	189	353	278	257	535
10-14	185	183	368	236	214	450
15-19	254	262	516	209	218	426
20-24	247	260	507	199	210	408
25-29	295	315	610	239	232	471
30-34	355	297	652	347	330	676
35-39	305	277	582	361	341	703
40-44	233	220	453	386	376	762
45-49	219	204	423	373	330	703
50-54	163	181	344	306	286	592
55-59	141	149	290	232	226	458
60-64	181	195	376	200	198	398
65-69	217	218	435	150	173	323
70-74	159	193	352	119	144	263
75+	191	311	502	283	451	734
Total	3505	3648	7153	4195	4241	8436

SEGARRA RESTA	1-5-1996			1-1-2011		
	Homes	Dones	Total	Homes	Dones	Total
0-4	213	176	389	334	310	644
5-9	228	219	447	325	292	617
10-14	261	253	514	268	228	496
15-19	335	345	680	260	205	466
20-24	331	323	654	278	250	529
25-29	352	311	663	341	300	641
30-34	435	359	794	445	398	844
35-39	365	334	699	456	412	867
40-44	356	290	646	438	354	792
45-49	346	293	639	454	376	830
50-54	241	254	495	390	338	728
55-59	213	225	438	360	308	668
60-64	351	348	699	337	304	641
65-69	358	384	742	235	249	484
70-74	338	324	662	191	222	413
75+	479	614	1093	660	888	1548
Total	5202	5052	10254	5771	5437	11208

25120Leida	1-5-1996			1-1-2011		
	Homes	Dones	Total	Homes	Dones	Total
0-4	2782	2657	5439	3815	3577	7392
5-9	2918	2788	5706	3698	3423	7120
10-14	3395	3195	6590	3029	2747	5776
15-19	4460	4377	8837	2898	2707	5606
20-24	4674	4538	9212	3028	2868	5896
25-29	4328	4445	8773	3656	3437	7093
30-34	4652	4679	9331	4847	4629	9476
35-39	4325	4399	8724	5132	4815	9947
40-44	3896	3946	7842	4497	4517	9014
45-49	3528	3588	7116	4498	4586	9084
50-54	3050	3094	6144	4015	4221	8236
55-59	2369	2642	5011	3547	3704	7251
60-64	2751	3179	5930	3163	3386	6549
65-69	2587	3042	5629	2566	2872	5439
70-74	2149	2674	4823	1889	2426	4315
75+	2700	4228	6928	4252	6884	11136
Total	54564	57471	112035	58529	60800	119329

25019Almacelles	1-5-1996			1-1-2011		
	Homes	Dones	Total	Homes	Dones	Total
0-4	104	126	230	179	168	348
5-9	118	135	253	174	161	335
10-14	154	150	304	142	130	272
15-19	199	195	394	104	126	230
20-24	222	208	430	120	135	255
25-29	218	204	422	170	161	331
30-34	223	205	428	235	218	454
35-39	223	189	412	255	218	473
40-44	192	151	343	227	205	432
45-49	181	166	347	206	205	411
50-54	151	130	281	207	184	391
55-59	145	138	283	176	151	327
60-64	162	151	313	163	159	322
65-69	166	161	327	125	116	241
70-74	138	148	286	115	128	243
75+	178	244	422	279	383	662
Total	2774	2701	5475	2878	2848	5726

SEGRIÀ RESTA	1-5-1996			1-1-2011		
	Homes	Dones	Total	Homes	Dones	Total
0-4	950	826	1776	1466	1376	2842
5-9	1032	1049	2081	1442	1350	2792
10-14	1306	1178	2484	1203	1119	2322
15-19	1654	1566	3220	1060	928	1988
20-24	1680	1707	3387	1150	1120	2270
25-29	1728	1555	3283	1511	1334	2845
30-34	1799	1658	3457	1901	1729	3630
35-39	1735	1503	3238	1897	1871	3768
40-44	1527	1400	2927	1899	1674	3573
45-49	1370	1345	2715	1914	1717	3630
50-54	1344	1205	2549	1736	1542	3278
55-59	1217	1177	2394	1480	1367	2847
60-64	1483	1487	2970	1285	1311	2596
65-69	1458	1494	2952	1189	1125	2314
70-74	1333	1336	2669	999	1093	2092
75+	1664	2415	4079	2479	3551	6030
Total	23280	22901	46181	24610	24207	48816

17023Blanes

1-5-1996

1-1-2011

	Homes	Dones	Total	Homes	Dones	Total
0-4	708	693	1401	1158	1090	2248
5-9	780	718	1498	1118	1047	2165
10-14	910	826	1736	915	849	1763
15-19	1127	1052	2179	816	765	1581
20-24	1195	1134	2329	868	837	1705
25-29	1116	1200	2316	1097	1045	2142
30-34	1253	1200	2453	1411	1328	2739
35-39	1115	1097	2212	1545	1454	2999
40-44	1022	943	1965	1343	1411	2754
45-49	881	902	1783	1342	1311	2653
50-54	797	779	1576	1132	1149	2281
55-59	674	596	1270	1004	962	1967
60-64	681	703	1384	813	884	1698
65-69	613	659	1272	727	728	1456
70-74	495	538	1033	546	562	1108
75+	535	771	1306	1106	1546	2652
Total	13902	13811	27713	16940	16971	33910

17095Lloret de Mar

1-5-1996

1-1-2011

	Homes	Dones	Total	Homes	Dones	Total
0-4	511	504	1015	727	683	1409
5-9	527	503	1030	696	648	1344
10-14	524	522	1046	574	533	1107
15-19	692	629	1321	565	551	1116
20-24	583	643	1226	577	577	1154
25-29	701	753	1454	647	649	1296
30-34	767	775	1542	882	830	1712
35-39	749	808	1557	810	878	1687
40-44	741	607	1348	847	867	1713
45-49	558	543	1101	800	810	1610
50-54	498	459	957	749	833	1582
55-59	345	348	693	715	647	1362
60-64	375	358	733	543	563	1106
65-69	248	318	566	442	475	916
70-74	210	245	455	286	363	649
75+	237	393	630	518	811	1330
Total	8266	8408	16674	10377	10718	21095

17180Santa Coloma de Farners

1-5-1996

1-1-2011

	Homes	Dones	Total	Homes	Dones	Total
0-4	190	209	399	310	294	604
5-9	227	215	442	294	282	575
10-14	253	224	477	238	233	471
15-19	308	308	616	209	228	437
20-24	359	293	652	243	234	478
25-29	337	339	676	296	265	561
30-34	363	351	714	379	380	759
35-39	364	323	687	453	365	818
40-44	311	260	571	385	390	775
45-49	276	251	527	381	368	749
50-54	243	228	471	341	309	649
55-59	188	184	372	288	255	543
60-64	235	214	449	256	244	500
65-69	200	243	443	212	222	434
70-74	189	213	402	151	176	327
75+	211	295	506	346	497	843
Total	4254	4150	8404	4782	4740	9523

17164Sant Hilari Sacalm

1-5-1996

1-1-2011

	Homes	Dones	Total	Homes	Dones	Total
0-4	91	107	198	200	192	392
5-9	137	143	280	179	177	356
10-14	179	156	335	132	140	271
15-19	216	188	404	104	121	225
20-24	198	188	386	152	171	323
25-29	176	166	342	217	186	403
30-34	194	181	375	278	231	510
35-39	225	195	420	275	242	516
40-44	181	164	345	232	183	415
45-49	171	151	322	217	195	413
50-54	133	118	251	220	205	426
55-59	114	136	250	168	169	337
60-64	148	162	310	144	150	294
65-69	153	149	302	113	115	228
70-74	114	134	248	95	140	235
75+	119	177	296	263	406	668
Total	2549	2515	5064	2990	3024	6014

SELVA RESTA

1-5-1996

1-1-2011

	Homes	Dones	Total	Homes	Dones	Total
0-4	1073	1050	2123	1792	1689	3481
5-9	1237	1093	2330	1773	1662	3435
10-14	1319	1270	2589	1470	1369	2839
15-19	1700	1680	3380	1261	1178	2440
20-24	1826	1783	3609	1364	1241	2605
25-29	1861	1775	3636	1584	1526	3110
30-34	1947	1832	3779	2121	2121	4242
35-39	1842	1740	3582	2356	2257	4613
40-44	1701	1497	3198	2235	2065	4300
45-49	1541	1425	2966	2103	1942	4045
50-54	1347	1224	2571	1861	1748	3608
55-59	1197	1221	2418	1624	1508	3132
60-64	1446	1380	2826	1450	1390	2841
65-69	1297	1341	2638	1208	1181	2389
70-74	1079	1141	2220	992	1157	2149
75+	1220	1893	3113	2268	3226	5494
Total	23633	23345	46978	27462	27260	54722

25207Solsona

1-5-1996

1-1-2011

	Homes	Dones	Total	Homes	Dones	Total
0-4	165	156	321	229	216	445
5-9	187	167	354	223	208	431
10-14	227	220	447	189	171	360
15-19	277	257	534	176	162	338
20-24	252	272	524	204	172	376
25-29	279	270	549	238	230	468
30-34	312	292	604	301	279	580
35-39	281	280	561	286	306	592
40-44	237	228	465	298	283	581
45-49	239	198	437	307	296	603
50-54	160	191	351	279	269	548
55-59	176	164	340	218	216	434
60-64	195	201	396	219	188	407
65-69	185	202	387	135	184	318
70-74	170	204	374	140	148	288
75+	232	252	484	322	456	778
Total	3574	3554	7128	3764	3783	7547

SOLSONÈS RESTA

	1-5-1996			1-1-2011		
	Homes	Dones	Total	Homes	Dones	Total
0-4	68	63	131	103	96	199
5-9	83	80	163	100	92	192
10-14	87	94	181	85	76	161
15-19	109	141	250	64	65	129
20-24	163	120	283	74	77	151
25-29	146	129	275	90	96	186
30-34	168	129	297	121	135	256
35-39	146	134	280	176	120	296
40-44	146	111	257	148	126	274
45-49	140	122	262	146	124	270
50-54	135	118	253	121	129	250
55-59	122	100	222	127	105	232
60-64	140	125	265	124	111	235
65-69	158	145	303	118	105	224
70-74	126	110	236	89	83	172
75+	176	209	385	229	302	531
Total	2113	1930	4043	1915	1843	3758

43148Tarragona

	1-5-1996			1-1-2011		
	Homes	Dones	Total	Homes	Dones	Total
0-4	2807	2643	5450	4626	4380	9006
5-9	2970	2739	5709	4363	4154	8517
10-14	3649	3465	7114	3359	3208	6566
15-19	4805	4562	9367	3013	2915	5929
20-24	5028	5040	10068	3267	3180	6447
25-29	4612	4451	9063	4177	4138	8315
30-34	4260	4393	8653	5639	5482	11121
35-39	4057	4308	8365	6008	5940	11949
40-44	3813	4003	7816	5114	4993	10108
45-49	3686	3728	7414	4355	4558	8913
50-54	3156	3244	6400	3894	4288	8182
55-59	2519	2660	5179	3565	3866	7431
60-64	2623	2928	5551	3309	3608	6917
65-69	2379	2849	5228	2660	3034	5694
70-74	2006	2413	4419	2017	2538	4555
75+	2342	4038	6380	4276	6998	11273
Total	54712	57464	112176	63642	67281	130924

43171Vila-seca

	1-5-1996			1-1-2011		
	Homes	Dones	Total	Homes	Dones	Total
0-4	313	296	609	580	549	1129
5-9	362	366	728	536	512	1047
10-14	451	412	863	410	391	801
15-19	615	589	1204	354	336	690
20-24	542	538	1080	413	416	829
25-29	455	480	935	533	499	1032
30-34	499	505	1004	727	729	1456
35-39	462	486	948	665	662	1327
40-44	519	459	978	541	561	1102
45-49	412	378	790	536	532	1068
50-54	329	305	634	457	500	958
55-59	273	240	513	495	472	967
60-64	253	242	495	383	358	741
65-69	221	270	491	280	287	567
70-74	160	179	339	227	234	461
75+	198	315	513	370	587	958
Total	6064	6060	12124	7507	7624	15131

43905Salou	1-5-1996			1-1-2011		
	Homes	Dones	Total	Homes	Dones	Total
0-4	303	271	574	576	544	1120
5-9	320	270	590	568	532	1100
10-14	351	342	693	487	447	934
15-19	413	420	833	404	357	761
20-24	393	422	815	425	373	798
25-29	494	484	978	501	505	1006
30-34	507	554	1061	657	687	1345
35-39	545	492	1037	693	692	1385
40-44	434	445	879	781	731	1512
45-49	429	358	787	710	705	1415
50-54	306	246	552	647	577	1225
55-59	239	206	445	494	501	995
60-64	216	220	436	461	394	854
65-69	195	184	379	310	278	588
70-74	139	152	291	245	242	487
75+	137	221	358	362	522	884
Total	5421	5287	10708	8321	8088	16408

43047Constantí	1-5-1996			1-1-2011		
	Homes	Dones	Total	Homes	Dones	Total
0-4	124	125	249	209	196	405
5-9	129	146	275	199	183	382
10-14	214	171	385	154	136	291
15-19	259	227	486	126	126	252
20-24	270	235	505	141	153	294
25-29	269	205	474	236	180	415
30-34	218	200	418	295	250	546
35-39	173	175	348	313	263	576
40-44	191	160	351	281	209	490
45-49	164	141	305	206	185	391
50-54	119	121	240	152	159	312
55-59	119	120	239	172	143	315
60-64	119	114	233	141	134	275
65-69	124	119	243	107	120	227
70-74	84	79	163	95	116	211
75+	109	131	240	199	235	434
Total	2685	2469	5154	3027	2787	5815

43153Torredembarra	1-5-1996			1-1-2011		
	Homes	Dones	Total	Homes	Dones	Total
0-4	240	241	481	449	425	874
5-9	270	234	504	430	409	839
10-14	318	281	599	365	349	714
15-19	350	354	704	322	339	661
20-24	310	330	640	373	340	712
25-29	317	381	698	439	402	841
30-34	359	379	738	494	524	1018
35-39	400	381	781	475	515	990
40-44	340	309	649	459	543	1002
45-49	281	250	531	470	507	977
50-54	231	217	448	492	474	966
55-59	200	228	428	405	374	780
60-64	215	235	450	318	301	619
65-69	197	217	414	244	256	499
70-74	151	196	347	195	252	447
75+	191	304	495	406	608	1013
Total	4370	4537	8907	6335	6618	12953

TARRAGONÈS RESTA

	1-5-1996			1-1-2011		
	Homes	Dones	Total	Homes	Dones	Total
0-4	535	486	1021	889	840	1729
5-9	579	493	1072	885	840	1725
10-14	658	617	1275	791	749	1540
15-19	765	659	1424	708	654	1362
20-24	785	737	1522	770	663	1433
25-29	809	741	1550	878	846	1724
30-34	904	862	1766	1047	931	1978
35-39	879	818	1697	1180	1116	2297
40-44	737	666	1403	1160	1072	2232
45-49	705	621	1326	1168	1076	2244
50-54	594	504	1098	1044	944	1987
55-59	426	431	857	814	740	1554
60-64	567	549	1116	752	702	1455
65-69	468	473	941	594	549	1142
70-74	353	369	722	391	452	842
75+	487	670	1157	902	1213	2115
Total	10251	9696	19947	13970	13388	27359

43064 Gandesa

	1-5-1996			1-1-2011		
	Homes	Dones	Total	Homes	Dones	Total
0-4	51	52	103	76	73	149
5-9	79	65	144	67	65	132
10-14	79	81	160	53	52	105
15-19	89	83	172	54	55	109
20-24	64	73	137	80	69	149
25-29	87	93	180	79	84	163
30-34	90	76	166	90	88	178
35-39	106	92	198	75	86	161
40-44	108	79	187	95	95	190
45-49	83	82	165	86	76	162
50-54	75	56	131	100	86	186
55-59	72	65	137	95	79	174
60-64	79	103	182	78	73	151
65-69	100	101	201	63	51	114
70-74	76	79	155	57	62	119
75+	87	163	250	136	233	369
Total	1325	1343	2668	1285	1327	2612

TERRA ALTA RESTA

	1-5-1996			1-1-2011		
	Homes	Dones	Total	Homes	Dones	Total
0-4	180	147	327	239	224	463
5-9	187	169	356	229	214	443
10-14	256	207	463	186	171	357
15-19	294	298	592	184	152	336
20-24	326	249	575	186	178	364
25-29	304	265	569	266	217	483
30-34	308	299	607	305	310	615
35-39	310	275	585	344	281	625
40-44	305	283	588	303	279	582
45-49	336	309	645	291	297	588
50-54	308	271	579	289	269	558
55-59	264	238	502	272	278	550
60-64	348	374	722	304	286	590
65-69	426	423	849	254	252	506
70-74	376	392	768	204	216	420
75+	528	661	1189	630	883	1513
Total	5056	4860	9916	4485	4507	8992

25217Tàrrrega	1-5-1996			1-1-2011		
	Homes	Dones	Total	Homes	Dones	Total
0-4	280	283	563	431	412	843
5-9	281	288	569	415	408	823
10-14	352	370	722	331	347	678
15-19	455	386	841	298	325	624
20-24	450	453	903	304	324	628
25-29	428	468	896	396	423	820
30-34	527	541	1068	542	490	1032
35-39	472	474	946	557	579	1136
40-44	405	394	799	511	541	1052
45-49	380	348	728	535	581	1116
50-54	283	287	570	455	475	930
55-59	214	255	469	388	403	791
60-64	288	332	620	340	343	683
65-69	298	317	615	247	284	531
70-74	282	349	631	178	244	422
75+	375	540	915	496	756	1252
Total	5770	6085	11855	6424	6934	13358

URGELL RESTA	1-5-1996			1-1-2011		
	Homes	Dones	Total	Homes	Dones	Total
0-4	357	321	678	531	500	1031
5-9	384	359	743	522	485	1007
10-14	484	451	935	427	389	816
15-19	582	576	1158	384	340	723
20-24	637	623	1260	414	375	789
25-29	729	612	1341	522	488	1009
30-34	738	641	1379	631	649	1280
35-39	634	573	1207	680	679	1359
40-44	566	511	1077	729	647	1376
45-49	517	499	1016	706	642	1348
50-54	517	523	1040	608	561	1169
55-59	413	435	848	541	517	1058
60-64	629	619	1248	481	491	972
65-69	644	688	1332	446	499	945
70-74	581	608	1189	351	417	768
75+	771	1104	1875	1054	1532	2586
Total	9183	9143	18326	9027	9212	18239

25243Vielha e Mijaran	1-5-1996			1-1-2011		
	Homes	Dones	Total	Homes	Dones	Total
0-4	119	110	229	173	158	332
5-9	113	98	211	180	156	335
10-14	106	117	223	157	129	286
15-19	141	137	278	142	125	267
20-24	147	162	309	142	128	269
25-29	162	168	330	154	162	316
30-34	188	155	343	237	201	439
35-39	172	203	375	261	223	484
40-44	173	137	310	222	202	424
45-49	138	105	243	201	182	383
50-54	86	70	156	177	198	375
55-59	63	72	135	171	133	304
60-64	79	71	150	133	104	236
65-69	62	51	113	81	72	153
70-74	51	64	115	58	71	129
75+	75	97	172	120	161	281
Total	1875	1817	3692	2607	2405	5013

VAL D' ARAN RESTA

1-5-1996

1-1-2011

	Homes	Dones	Total	Homes	Dones	Total
0-4	88	80	168	123	115	237
5-9	94	91	185	123	115	239
10-14	113	92	205	104	99	203
15-19	99	104	203	100	88	188
20-24	117	125	242	115	106	222
25-29	140	127	267	147	112	259
30-34	155	155	310	152	145	296
35-39	179	158	337	173	169	342
40-44	123	103	226	190	154	344
45-49	120	86	206	177	161	338
50-54	90	72	162	177	146	323
55-59	65	59	124	123	110	233
60-64	93	101	194	109	93	203
65-69	105	99	204	85	78	163
70-74	80	61	141	61	64	125
75+	109	155	264	186	244	430
Total	1770	1668	3438	2147	1999	4145

8051Castellar del Vallès

1-5-1996

1-1-2011

	Homes	Dones	Total	Homes	Dones	Total
0-4	443	423	866	682	647	1329
5-9	453	441	894	652	623	1274
10-14	536	480	1016	535	513	1048
15-19	647	649	1296	506	495	1002
20-24	663	622	1285	515	517	1031
25-29	609	657	1266	622	580	1202
30-34	663	701	1364	791	815	1606
35-39	688	690	1378	844	810	1654
40-44	632	608	1240	739	797	1536
45-49	565	503	1068	762	806	1568
50-54	434	373	807	738	746	1484
55-59	325	329	654	656	645	1301
60-64	352	370	722	559	509	1068
65-69	309	318	627	403	369	771
70-74	273	282	555	286	330	616
75+	314	493	807	605	842	1447
Total	7906	7939	15845	9893	10044	19937

8125Montcada i Reixac

1-5-1996

1-1-2011

	Homes	Dones	Total	Homes	Dones	Total
0-4	703	660	1363	1055	997	2052
5-9	755	711	1466	1034	976	2010
10-14	895	850	1745	862	802	1663
15-19	1116	1017	2133	744	690	1433
20-24	1186	1225	2411	819	759	1578
25-29	1150	1146	2296	987	961	1948
30-34	1175	1117	2292	1241	1158	2398
35-39	1107	1061	2168	1314	1365	2679
40-44	904	880	1784	1244	1246	2490
45-49	807	792	1599	1197	1163	2360
50-54	739	766	1505	1090	1082	2172
55-59	675	662	1337	866	874	1740
60-64	660	733	1393	764	793	1557
65-69	628	702	1330	643	737	1380
70-74	450	537	987	554	633	1188
75+	463	796	1259	996	1540	2537
Total	13413	13655	27068	15410	15776	31186

8180Ripollet	1-5-1996			1-1-2011		
	Homes	Dones	Total	Homes	Dones	Total
0-4	795	700	1495	1253	1185	2438
5-9	793	768	1561	1258	1192	2450
10-14	904	927	1831	1051	992	2043
15-19	1190	1209	2399	854	764	1618
20-24	1400	1340	2740	859	843	1702
25-29	1565	1543	3108	1033	1069	2101
30-34	1347	1234	2581	1413	1447	2861
35-39	1113	1061	2174	1686	1629	3316
40-44	964	922	1886	1782	1756	3538
45-49	883	851	1734	1419	1328	2747
50-54	792	810	1602	1137	1100	2237
55-59	756	665	1421	945	935	1881
60-64	692	741	1433	836	848	1684
65-69	541	561	1102	703	783	1486
70-74	351	440	791	634	652	1286
75+	372	673	1045	939	1404	2343
Total	14458	14445	28903	17802	17928	35730

8184Rubi	1-5-1996			1-1-2011		
	Homes	Dones	Total	Homes	Dones	Total
0-4	1378	1243	2621	2363	2219	4582
5-9	1605	1458	3063	2260	2090	4350
10-14	1941	1750	3691	1774	1580	3354
15-19	2535	2414	4949	1496	1320	2815
20-24	2491	2369	4860	1749	1563	3312
25-29	2171	2318	4489	2204	2008	4212
30-34	2345	2189	4534	2997	2894	5891
35-39	2126	2197	4323	2963	2876	5839
40-44	2051	2062	4113	2443	2626	5068
45-49	1922	1801	3723	2453	2303	4756
50-54	1558	1493	3051	2122	2301	4423
55-59	1241	1095	2336	2018	2174	4192
60-64	1171	1249	2420	1871	1883	3753
65-69	978	1110	2088	1457	1520	2977
70-74	741	906	1647	1097	1123	2220
75+	804	1373	2177	1825	2772	4597
Total	27058	27027	54085	33092	33250	66342

8187Sabadell	1-5-1996			1-1-2011		
	Homes	Dones	Total	Homes	Dones	Total
0-4	4377	4181	8558	6678	6316	12994
5-9	4695	4479	9174	6433	6112	12546
10-14	5466	5253	10719	5140	4880	10020
15-19	7484	7256	14740	4505	4406	8911
20-24	8324	8326	16650	4934	4757	9691
25-29	7683	7419	15102	5924	5789	11713
30-34	7362	7349	14711	7964	7800	15764
35-39	6784	6759	13543	8568	8639	17207
40-44	5982	6045	12027	7702	7650	15352
45-49	5851	6066	11917	7182	7331	14512
50-54	5275	5411	10686	6488	6609	13098
55-59	4596	4699	9295	5505	5804	11309
60-64	4864	5532	10396	5220	5715	10935
65-69	4214	5047	9261	4421	5016	9436
70-74	3361	4418	7779	3629	4380	8009
75+	4029	7211	11240	7316	12349	19665
Total	90347	95451	185798	97611	103551	201162

8205 Sant Cugat del Vallès		1-5-1996			1-1-2011		
	Homes	Dones	Total	Homes	Dones	Total	
0-4	1515	1427	2942	1972	1870	3843	
5-9	1421	1292	2713	1936	1848	3785	
10-14	1596	1454	3050	1637	1565	3202	
15-19	1922	1778	3700	1774	1680	3454	
20-24	2064	1944	4008	1632	1491	3122	
25-29	1753	1819	3572	1870	1729	3598	
30-34	1898	2107	4005	2291	2195	4486	
35-39	1942	2087	4029	2560	2524	5084	
40-44	1870	1993	3863	2229	2345	4574	
45-49	1764	1818	3582	2215	2479	4694	
50-54	1471	1390	2861	2094	2276	4369	
55-59	997	954	1951	1901	2111	4011	
60-64	953	918	1871	1737	1899	3636	
65-69	770	820	1590	1355	1409	2764	
70-74	564	718	1282	879	973	1852	
75+	818	1373	2191	1580	2331	3911	
Total	23318	23892	47210	29663	30723	60386	

8238 Sant Quirze del Vallès		1-5-1996			1-1-2011		
	Homes	Dones	Total	Homes	Dones	Total	
0-4	307	286	593	474	441	915	
5-9	352	340	692	408	371	779	
10-14	432	417	849	328	284	613	
15-19	441	451	892	363	345	708	
20-24	407	363	770	409	393	802	
25-29	284	304	588	482	491	973	
30-34	355	413	768	508	521	1029	
35-39	506	560	1066	522	458	980	
40-44	512	513	1025	401	389	790	
45-49	502	378	880	433	478	911	
50-54	276	222	498	539	597	1136	
55-59	184	160	344	542	539	1081	
60-64	180	182	362	480	398	878	
65-69	139	169	308	254	240	494	
70-74	104	130	234	159	173	332	
75+	145	328	473	291	496	787	
Total	5126	5216	10342	6593	6614	13208	

8252 Barberà del Vallès		1-5-1996			1-1-2011		
	Homes	Dones	Total	Homes	Dones	Total	
0-4	698	648	1346	868	824	1692	
5-9	744	697	1441	825	797	1622	
10-14	928	890	1818	633	626	1259	
15-19	1233	1128	2361	571	562	1133	
20-24	1145	1172	2317	609	595	1204	
25-29	1201	1215	2416	772	762	1533	
30-34	1175	1122	2297	1072	1018	2090	
35-39	1038	1061	2099	1064	1151	2216	
40-44	1046	1053	2099	1101	1101	2201	
45-49	951	829	1780	1013	966	1979	
50-54	696	641	1337	847	871	1718	
55-59	548	486	1034	811	820	1631	
60-64	470	449	919	690	630	1321	
65-69	351	383	734	466	452	918	
70-74	282	331	613	335	334	669	
75+	329	544	873	539	844	1384	
Total	12835	12649	25484	12216	12354	24570	

8260 Santa Perpètua de Mogoda

1-5-1996

1-1-2011

	Homes	Dones	Total	Homes	Dones	Total
0-4	484	460	944	815	774	1589
5-9	543	518	1061	791	763	1555
10-14	645	595	1240	609	601	1209
15-19	885	820	1705	513	515	1028
20-24	911	879	1790	571	569	1140
25-29	806	790	1596	712	667	1379
30-34	758	715	1473	1016	978	1994
35-39	713	739	1452	1134	1070	2204
40-44	727	716	1443	972	914	1886
45-49	690	633	1323	823	754	1577
50-54	546	474	1020	756	766	1521
55-59	400	348	748	728	741	1469
60-64	354	353	707	655	649	1304
65-69	259	270	529	475	449	924
70-74	212	247	459	333	336	669
75+	247	387	634	537	761	1297
Total	9180	8944	18124	11439	11307	22745

8266 Cerdanyola del Vallès

1-5-1996

1-1-2011

	Homes	Dones	Total	Homes	Dones	Total
0-4	1269	1149	2418	1790	1690	3480
5-9	1461	1362	2823	1675	1575	3250
10-14	1807	1690	3497	1279	1183	2461
15-19	2409	2305	4714	1162	1040	2202
20-24	2417	2295	4712	1320	1227	2547
25-29	2134	2010	4144	1667	1552	3219
30-34	2052	2101	4153	2310	2184	4493
35-39	2044	2140	4184	2392	2233	4626
40-44	2047	2122	4169	2133	1965	4098
45-49	1934	1853	3787	1895	1937	3832
50-54	1555	1509	3064	1753	1867	3620
55-59	1205	1127	2332	1688	1854	3541
60-64	1078	977	2055	1538	1587	3124
65-69	743	802	1545	1178	1267	2445
70-74	565	687	1252	887	961	1849
75+	590	1064	1654	1295	1816	3111
Total	25310	25193	50503	25960	25938	51898

8279 Terrassa

1-5-1996

1-1-2011

	Homes	Dones	Total	Homes	Dones	Total
0-4	3946	3820	7766	6332	5996	12328
5-9	4204	4103	8307	6054	5772	11826
10-14	4893	4796	9689	4821	4626	9447
15-19	6443	6296	12739	4180	4198	8378
20-24	7023	7010	14033	4504	4612	9116
25-29	6945	6841	13786	5392	5546	10939
30-34	6715	6508	13223	7278	7372	14650
35-39	6248	6257	12505	7991	8055	16046
40-44	5554	5470	11024	7651	7566	15217
45-49	5073	5045	10118	7017	6936	13953
50-54	4463	4706	9169	6332	6471	12803
55-59	3778	3951	7729	5376	5529	10905
60-64	4174	4684	8858	4817	5041	9858
65-69	3655	4435	8090	3995	4532	8527
70-74	3043	3932	6975	3174	3826	6999
75+	3622	6229	9851	6670	10684	17354
Total	79779	84083	163862	91584	96760	188344

8904Badia del Vallès	1-5-1996			1-1-2011		
	Homes	Dones	Total	Homes	Dones	Total
0-4	444	409	853	812	768	1580
5-9	446	424	870	831	788	1618
10-14	540	507	1047	629	595	1224
15-19	932	879	1811	482	451	932
20-24	1067	1007	2074	485	469	955
25-29	881	792	1673	606	582	1188
30-34	725	658	1383	1068	1024	2092
35-39	513	529	1042	1229	1175	2404
40-44	558	642	1200	991	896	1887
45-49	607	540	1147	769	707	1477
50-54	466	506	972	523	549	1071
55-59	430	434	864	545	653	1198
60-64	405	414	819	574	540	1114
65-69	262	241	503	414	492	906
70-74	157	228	385	361	423	783
75+	163	252	415	491	681	1172
Total	8596	8462	17058	10810	10792	21602

8054Castellbisbal	1-5-1996			1-1-2011		
	Homes	Dones	Total	Homes	Dones	Total
0-4	193	185	378	271	256	527
5-9	200	197	397	277	261	538
10-14	211	163	374	243	227	470
15-19	279	240	519	227	221	448
20-24	259	270	529	230	240	469
25-29	306	298	604	245	206	451
30-34	322	295	617	349	314	663
35-39	260	273	533	342	351	692
40-44	216	195	411	401	371	771
45-49	204	171	375	371	348	719
50-54	171	147	318	287	288	575
55-59	149	146	295	227	208	435
60-64	155	142	297	212	184	396
65-69	114	104	218	167	153	320
70-74	81	83	164	137	154	292
75+	101	141	242	233	298	531
Total	3221	3050	6271	4218	4081	8299

8120Matadepera	1-5-1996			1-1-2011		
	Homes	Dones	Total	Homes	Dones	Total
0-4	209	190	399	271	255	527
5-9	197	178	375	248	231	479
10-14	253	223	476	208	189	397
15-19	270	239	509	264	239	503
20-24	268	241	509	243	221	464
25-29	232	192	424	309	269	579
30-34	208	245	453	327	290	617
35-39	238	261	499	323	299	622
40-44	236	263	499	288	251	540
45-49	245	230	475	260	307	566
50-54	190	172	362	266	295	562
55-59	113	122	235	250	292	542
60-64	146	120	266	245	245	490
65-69	107	97	204	180	181	361
70-74	69	64	133	103	126	229
75+	84	180	264	218	287	504
Total	3065	3017	6082	4005	3976	7981

8156Palau de Plegamans

1-5-1996

1-1-2011

	Homes	Dones	Total	Homes	Dones	Total
0-4	267	267	534	459	435	894
5-9	300	266	566	414	391	806
10-14	395	347	742	330	309	639
15-19	487	408	895	327	322	648
20-24	402	375	777	356	328	685
25-29	346	345	691	492	444	936
30-34	402	432	834	622	534	1156
35-39	446	502	948	518	500	1018
40-44	445	411	856	436	439	875
45-49	399	340	739	480	521	1001
50-54	263	218	481	509	578	1087
55-59	182	174	356	484	454	938
60-64	178	182	360	425	373	799
65-69	152	128	280	252	240	493
70-74	111	146	257	167	189	356
75+	161	212	373	300	410	710
Total	4936	4753	9689	6570	6469	13039

8267Sentmenat

1-5-1996

1-1-2011

	Homes	Dones	Total	Homes	Dones	Total
0-4	103	102	205	260	253	513
5-9	148	148	296	234	240	474
10-14	177	178	355	179	201	379
15-19	227	244	471	123	135	259
20-24	229	203	432	169	196	366
25-29	195	193	388	209	232	441
30-34	199	207	406	280	324	604
35-39	220	218	438	272	272	545
40-44	188	192	380	231	252	483
45-49	193	183	376	230	264	494
50-54	138	147	285	242	257	499
55-59	123	91	214	193	213	406
60-64	120	140	260	191	189	380
65-69	95	112	207	128	139	268
70-74	99	105	204	102	92	194
75+	152	184	336	223	299	522
Total	2606	2647	5253	3268	3560	6827

VALLÈS OCCID RESTA

1-5-1996

1-1-2011

	Homes	Dones	Total	Homes	Dones	Total
0-4	417	400	817	644	609	1253
5-9	423	410	833	621	583	1204
10-14	476	418	894	522	479	1001
15-19	568	602	1170	513	480	993
20-24	630	532	1162	504	496	1000
25-29	539	576	1115	591	537	1128
30-34	625	594	1219	744	781	1524
35-39	614	623	1237	835	723	1558
40-44	582	488	1070	695	730	1425
45-49	464	458	922	756	709	1464
50-54	370	309	679	711	731	1442
55-59	286	298	584	628	548	1175
60-64	322	294	616	483	497	980
65-69	304	302	606	358	328	686
70-74	212	189	401	265	309	574
75+	269	429	698	576	712	1288
Total	7101	6922	14023	9444	9251	18695

8033Caldes de Montbui

1-5-1996

1-1-2011

	Homes	Dones	Total	Homes	Dones	Total
0-4	326	292	618	514	485	998
5-9	310	297	607	499	470	969
10-14	379	384	763	403	377	780
15-19	514	458	972	375	333	707
20-24	555	547	1102	363	355	718
25-29	491	510	1001	473	471	944
30-34	559	527	1086	641	561	1203
35-39	512	524	1036	660	686	1346
40-44	448	393	841	597	605	1202
45-49	415	443	858	631	604	1235
50-54	360	325	685	571	581	1152
55-59	292	319	611	462	440	902
60-64	320	317	637	424	474	898
65-69	281	302	583	340	335	675
70-74	230	289	519	263	322	585
75+	307	562	869	582	917	1499
Total	6299	6489	12788	7797	8015	15813

8041Canovelles

1-5-1996

1-1-2011

	Homes	Dones	Total	Homes	Dones	Total
0-4	298	320	618	560	533	1093
5-9	363	361	724	477	461	938
10-14	463	462	925	325	321	646
15-19	670	667	1337	297	317	614
20-24	651	613	1264	380	379	759
25-29	535	540	1075	506	520	1026
30-34	556	474	1030	701	716	1417
35-39	467	491	958	655	604	1259
40-44	499	465	964	520	512	1031
45-49	505	430	935	520	442	962
50-54	379	338	717	456	467	923
55-59	292	301	593	473	455	928
60-64	300	287	587	469	412	881
65-69	264	264	528	320	316	636
70-74	207	233	440	238	284	522
75+	219	373	592	496	714	1211
Total	6668	6619	13287	7394	7452	14847

8046Cardedeu

1-5-1996

1-1-2011

	Homes	Dones	Total	Homes	Dones	Total
0-4	357	313	670	489	459	949
5-9	315	324	639	513	479	992
10-14	351	327	678	463	429	893
15-19	447	400	847	465	414	878
20-24	444	450	894	396	405	801
25-29	482	497	979	453	399	851
30-34	491	489	980	553	522	1075
35-39	436	446	882	634	652	1286
40-44	386	390	776	635	728	1363
45-49	365	339	704	603	659	1262
50-54	280	272	552	480	521	1001
55-59	236	227	463	398	406	804
60-64	232	243	475	361	340	701
65-69	215	220	435	276	269	545
70-74	153	187	340	203	226	429
75+	183	308	491	360	536	896
Total	5373	5432	10805	7284	7442	14726

8086Franqueses del Vallès, les		1-5-1996			1-1-2011		
	Homes	Dones	Total	Homes	Dones	Total	
0-4	271	250	521	478	447	925	
5-9	294	311	605	453	421	873	
10-14	371	343	714	339	311	650	
15-19	522	461	983	282	272	554	
20-24	474	505	979	305	331	637	
25-29	460	465	925	418	411	829	
30-34	456	434	890	593	566	1158	
35-39	397	421	818	558	612	1170	
40-44	444	414	858	505	489	994	
45-49	384	344	728	470	431	901	
50-54	320	271	591	406	416	822	
55-59	240	212	452	428	408	836	
60-64	227	256	483	355	337	692	
65-69	221	227	448	287	262	550	
70-74	151	200	351	198	206	405	
75+	194	270	464	361	535	896	
Total	5426	5384	10810	6436	6454	12891	

8088Garriga, la		1-5-1996			1-1-2011		
	Homes	Dones	Total	Homes	Dones	Total	
0-4	252	285	537	414	392	806	
5-9	299	276	575	382	368	750	
10-14	322	312	634	309	309	618	
15-19	404	394	798	276	342	618	
20-24	413	398	811	334	338	671	
25-29	402	400	802	397	380	777	
30-34	458	461	919	490	468	957	
35-39	431	451	882	511	480	991	
40-44	358	353	711	488	484	972	
45-49	357	359	716	505	526	1031	
50-54	282	281	563	454	480	934	
55-59	208	191	399	369	371	740	
60-64	237	274	511	349	367	716	
65-69	215	252	467	264	283	547	
70-74	191	236	427	169	193	362	
75+	230	494	724	408	752	1159	
Total	5059	5417	10476	6118	6530	12648	

8096Granollers		1-5-1996			1-1-2011		
	Homes	Dones	Total	Homes	Dones	Total	
0-4	1438	1447	2885	1885	1782	3667	
5-9	1413	1289	2702	1804	1701	3506	
10-14	1665	1543	3208	1454	1358	2811	
15-19	2117	2045	4162	1442	1399	2841	
20-24	2196	2122	4318	1432	1302	2735	
25-29	1951	2156	4107	1750	1637	3387	
30-34	2128	2217	4345	2227	2226	4453	
35-39	2092	2197	4289	2305	2305	4610	
40-44	1872	1872	3744	1963	2157	4120	
45-49	1661	1631	3292	2015	2169	4184	
50-54	1371	1327	2698	1971	2134	4105	
55-59	1128	1115	2243	1660	1753	3414	
60-64	1117	1269	2386	1420	1492	2912	
65-69	995	1190	2185	1128	1203	2332	
70-74	803	999	1802	853	1012	1865	
75+	947	1638	2585	1680	2749	4429	
Total	24894	26057	50951	26990	28379	55370	

8105Llagosta, la	1-5-1996			1-1-2011		
	Homes	Dones	Total	Homes	Dones	Total
0-4	252	226	478	458	431	889
5-9	282	249	531	447	413	860
10-14	319	359	678	335	299	634
15-19	518	514	1032	264	221	485
20-24	616	601	1217	306	254	560
25-29	545	499	1044	366	392	759
30-34	393	401	794	546	547	1093
35-39	379	393	772	616	629	1245
40-44	333	385	718	523	524	1047
45-49	416	405	821	380	415	794
50-54	403	380	783	369	391	760
55-59	326	330	656	308	381	688
60-64	283	290	573	367	404	771
65-69	218	241	459	343	363	706
70-74	156	169	325	267	302	569
75+	135	248	383	371	544	915
Total	5574	5690	11264	6266	6509	12775

8124Mollet del Vallès	1-5-1996			1-1-2011		
	Homes	Dones	Total	Homes	Dones	Total
0-4	1149	1062	2211	1844	1734	3578
5-9	1073	1073	2146	1892	1778	3670
10-14	1355	1303	2658	1499	1407	2906
15-19	1841	1748	3589	1112	1064	2176
20-24	2032	2037	4069	1058	1080	2138
25-29	2287	2245	4532	1475	1463	2938
30-34	1962	1742	3704	2210	2172	4381
35-39	1543	1598	3141	2695	2567	5262
40-44	1487	1476	2963	2605	2307	4912
45-49	1336	1309	2645	1880	1670	3550
50-54	1242	1128	2370	1436	1474	2910
55-59	940	879	1819	1304	1354	2658
60-64	902	860	1762	1123	1197	2321
65-69	649	748	1397	1026	1022	2049
70-74	521	641	1162	720	802	1522
75+	616	1127	1743	1202	1903	3106
Total	20935	20976	41911	25082	24996	50078

8136Montornès del Vallès	1-5-1996			1-1-2011		
	Homes	Dones	Total	Homes	Dones	Total
0-4	307	292	599	545	510	1054
5-9	325	324	649	526	492	1018
10-14	406	402	808	424	396	821
15-19	522	529	1051	329	339	667
20-24	560	547	1107	360	357	717
25-29	628	614	1242	490	488	978
30-34	546	476	1022	636	629	1266
35-39	458	466	924	703	656	1359
40-44	427	413	840	743	672	1415
45-49	382	349	731	578	506	1084
50-54	335	341	676	489	482	971
55-59	292	268	560	417	425	843
60-64	270	266	536	365	352	718
65-69	223	232	455	298	336	635
70-74	143	177	320	260	256	515
75+	177	273	450	429	571	1000
Total	6001	5969	11970	7594	7467	15061

8159Parets del Vallès		1-5-1996			1-1-2011		
	Homes	Dones	Total	Homes	Dones	Total	
0-4	378	352	730	587	550	1137	
5-9	337	349	686	602	555	1157	
10-14	452	381	833	498	443	940	
15-19	530	471	1001	431	381	812	
20-24	556	558	1114	403	392	795	
25-29	618	602	1220	555	475	1031	
30-34	577	567	1144	676	664	1340	
35-39	561	552	1113	768	810	1578	
40-44	456	436	892	793	749	1542	
45-49	438	397	835	652	620	1271	
50-54	340	323	663	592	573	1165	
55-59	262	239	501	444	440	884	
60-64	276	278	554	426	392	818	
65-69	216	240	456	312	314	627	
70-74	176	187	363	219	233	453	
75+	188	308	496	419	596	1015	
Total	6361	6240	12601	8375	8190	16565	

8202Sant Celoni		1-5-1996			1-1-2011		
	Homes	Dones	Total	Homes	Dones	Total	
0-4	330	314	644	505	475	980	
5-9	356	326	682	474	445	919	
10-14	393	411	804	383	362	745	
15-19	510	457	967	365	365	730	
20-24	569	553	1122	395	395	789	
25-29	565	507	1072	440	494	935	
30-34	528	509	1037	583	528	1111	
35-39	476	490	966	655	636	1291	
40-44	425	419	844	608	550	1158	
45-49	431	384	815	554	547	1101	
50-54	316	324	640	492	495	987	
55-59	310	310	620	448	421	869	
60-64	348	378	726	431	376	808	
65-69	323	331	654	291	335	627	
70-74	248	277	525	268	317	585	
75+	292	480	772	614	870	1484	
Total	6420	6470	12890	7507	7611	15118	

8106Llinars del Vallès		1-5-1996			1-1-2011		
	Homes	Dones	Total	Homes	Dones	Total	
0-4	168	130	298	230	216	446	
5-9	172	144	316	213	197	410	
10-14	165	183	348	168	151	319	
15-19	294	239	533	179	139	318	
20-24	282	243	525	193	156	349	
25-29	271	255	526	197	211	408	
30-34	249	230	479	348	275	623	
35-39	246	251	497	322	265	587	
40-44	254	218	472	304	277	581	
45-49	202	206	408	272	247	519	
50-54	183	150	333	261	270	531	
55-59	139	152	291	251	233	484	
60-64	140	130	270	202	210	413	
65-69	134	142	276	170	157	326	
70-74	104	109	213	123	148	271	
75+	106	149	255	253	293	547	
Total	3109	2931	6040	3688	3445	7133	

8107Lliçà d'Amunt	1-5-1996			1-1-2011		
	Homes	Dones	Total	Homes	Dones	Total
0-4	202	187	389	339	319	658
5-9	217	191	408	351	321	671
10-14	225	219	444	318	273	591
15-19	343	282	625	297	244	541
20-24	386	312	698	293	243	537
25-29	354	341	695	297	289	586
30-34	375	321	696	465	380	845
35-39	271	317	588	558	437	995
40-44	296	251	547	501	485	986
45-49	257	244	501	500	415	915
50-54	230	214	444	331	373	703
55-59	231	227	458	350	291	641
60-64	236	184	420	283	282	565
65-69	135	135	270	240	255	494
70-74	102	88	190	220	248	468
75+	105	190	295	304	371	676
Total	3965	3703	7668	5648	5225	10873

8135Montmeló	1-5-1996			1-1-2011		
	Homes	Dones	Total	Homes	Dones	Total
0-4	177	183	360	321	301	622
5-9	188	204	392	307	283	590
10-14	272	257	529	244	219	463
15-19	363	330	693	196	201	397
20-24	357	386	743	201	233	434
25-29	310	350	660	304	288	592
30-34	291	285	576	399	367	766
35-39	278	286	564	368	401	770
40-44	301	286	587	293	359	651
45-49	278	261	539	295	299	594
50-54	227	199	426	282	283	566
55-59	182	169	351	301	279	580
60-64	167	165	332	255	245	500
65-69	137	184	321	201	186	387
70-74	132	137	269	148	158	305
75+	130	203	333	280	403	683
Total	3790	3885	7675	4394	4505	8899

8181Roca del Vallès, la	1-5-1996			1-1-2011		
	Homes	Dones	Total	Homes	Dones	Total
0-4	128	167	295	313	302	616
5-9	174	167	341	291	293	585
10-14	189	214	403	216	229	445
15-19	309	289	598	161	200	360
20-24	321	321	642	220	205	425
25-29	312	290	602	244	281	524
30-34	272	251	523	384	372	756
35-39	267	261	528	418	408	825
40-44	242	222	464	386	348	735
45-49	227	256	483	327	302	629
50-54	215	199	414	309	287	596
55-59	184	165	349	272	248	520
60-64	175	161	336	236	281	518
65-69	134	134	268	210	214	423
70-74	91	99	190	162	166	328
75+	120	172	292	258	336	594
Total	3360	3368	6728	4408	4471	8879

8209 Sant Fost de Campsentelles

1-5-1996

1-1-2011

	Homes	Dones	Total	Homes	Dones	Total
0-4	118	127	245	250	236	485
5-9	162	111	273	230	216	445
10-14	194	180	374	175	161	336
15-19	271	256	527	144	147	291
20-24	270	234	504	193	129	323
25-29	196	164	360	231	227	458
30-34	179	241	420	317	312	629
35-39	235	255	490	318	286	604
40-44	257	262	519	265	218	483
45-49	232	193	425	220	297	517
50-54	191	168	359	267	288	555
55-59	154	146	300	288	291	579
60-64	153	138	291	242	216	458
65-69	113	101	214	187	180	367
70-74	84	85	169	137	154	291
75+	81	160	241	224	305	529
Total	2890	2821	5711	3687	3663	7351

8259 Santa Maria de Palautordera

1-5-1996

1-1-2011

	Homes	Dones	Total	Homes	Dones	Total
0-4	127	114	241	225	207	431
5-9	153	135	288	215	189	405
10-14	183	177	360	178	149	326
15-19	210	200	410	137	134	271
20-24	220	224	444	163	165	328
25-29	228	213	441	213	212	424
30-34	212	222	434	239	243	483
35-39	261	246	507	261	270	530
40-44	196	197	393	268	254	522
45-49	189	160	349	238	260	498
50-54	144	128	272	262	274	536
55-59	122	132	254	211	210	421
60-64	144	142	286	186	162	348
65-69	129	130	259	143	136	279
70-74	100	115	215	107	131	238
75+	121	182	303	236	333	568
Total	2739	2717	5456	3282	3327	6609

VALLÈS ORIENT RESTA

1-5-1996

1-1-2011

	Homes	Dones	Total	Homes	Dones	Total
0-4	1130	1142	2272	1982	1871	3854
5-9	1215	1200	2415	1974	1855	3830
10-14	1382	1276	2658	1705	1583	3288
15-19	1796	1704	3500	1504	1472	2976
20-24	1954	1746	3700	1585	1543	3128
25-29	1884	1821	3705	1843	1664	3507
30-34	2013	1928	3941	2455	2258	4713
35-39	1906	1897	3803	2791	2460	5251
40-44	1714	1598	3312	2685	2506	5191
45-49	1591	1498	3089	2693	2481	5174
50-54	1282	1262	2544	2288	2270	4559
55-59	1155	1087	2242	1971	1877	3847
60-64	1285	1233	2518	1760	1712	3472
65-69	1078	1022	2100	1351	1433	2784
70-74	818	884	1702	1121	1185	2306
75+	958	1639	2597	2197	3077	5274
Total	23161	22937	46098	31907	31246	63153