



**Centre
d'Estudis
d'Opinió**

REO núm. 530

Data 8 d'octubre 2009



E N Q U E S T A

GESOP

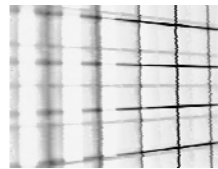

**Estudi sobre la percepció dels docents en
relació a la introducció de canvis
normatius en l'àmbit educatiu**

Tabulacions: absoluts

Maig de 2009





Tipus de centre – Dimensió del centre –
Demarcació del centre

Absoluts	Total	TIPUS DE CENTRE		DIMENSIÓ DEL CENTRE					DEMARCACIÓ DEL CENTRE						
		CEIP	IES	Fins a 19	De 20 a 39	De 40 a 59	De 60 a 79	De 80 i més	Barcelona ciutat	Resta Àrea Metropolitana	Resta Regió Metropolitana	Resta província Barcelona	Girona	Lleida	Tarragona
Base Total	1000	562	438	173	420	198	137	72	114	188	292	61	130	76	139
P1. COMENCEM PARLANT DE LA FEINA DE MESTRE/PROFESSOR. VOSTÈ ESTÀ MOLT, BASTANT, POC O GENS SATISFET AMB LA SEVA FEINA?															
Molt satisfet	357	223	134	73	157	66	36	25	25	71	109	21	44	31	56
Bastant satisfet	504	290	214	88	215	100	72	29	66	87	150	36	68	33	64
Regular / Normal	50	18	32	5	17	12	8	8	3	8	11	2	11	9	6
Poc satisfet	71	27	44	6	27	16	15	7	13	20	20	2	3	3	10
Gens satisfet	15	4	11	1	3	4	6	1	6	1	2	0	4	0	2
No sap	2	0	2	0	1	0	0	1	1	1	0	0	0	0	0
No contesta	1	0	1	0	0	0	0	1	0	0	0	0	0	0	1
P2. EN ELS ÚLTIMS DOS ANYS LA SEVA FEINA HA MILLORAT O HA EMPITJORAT?															
Ha millorat	325	206	119	66	140	63	39	17	41	57	98	19	39	19	52
Està igual	265	145	120	49	108	47	39	22	24	52	69	21	36	19	44
Ha empitjorat	382	196	186	54	159	85	56	28	47	76	116	19	51	36	37
No sap	24	15	9	4	12	3	2	3	2	2	8	2	4	2	4
No contesta	4	0	4	0	1	0	1	2	0	1	1	0	0	0	2

Absoluts	TIPUS DE CENTRE		DIMENSIO DEL CENTRE					DEMARCACIO DEL CENTRE						
	CEIP	IES	Fins a 19	De 20 a 39	De 40 a 59	De 60 a 79	De 80 i més	Barcelona ciutat	Resta Àrea Metropolitana	Resta Regió Metropolitana	Resta província Barcelona	Girona	Lleida	Tarragona
Base Total	1000	562 438	173	420	198	137	72	114	188	292	61	130	76	139
P3. QUIN ÉS L'ASPECTE MÉS POSITIU DE LA SEVA FEINA?														
El contacte amb els alumnes, els nens, el jovent	503	302 201	89	225	97	62	30	53	91	152	29	69	41	68
Aprendre, la formació permanent	23	12 11	5	9	3	5	1	6	6	4	1	2	1	3
Ensenyar, educar, transmetre coneixements i valors	127	44 83	16	32	35	28	16	14	28	40	9	16	6	14
M'agrada, hi disfruto, em realitza, és la meva vocació	63	42 21	15	28	11	7	2	12	8	20	3	9	5	6
Cada dia és diferent, hi ha coses noves	16	9 7	3	5	5	1	2	1	5	5	2	1	1	1
Els companys, els docents, l'ambient	42	30 12	9	23	5	5	0	2	10	13	2	6	1	8
L'horari	41	16 25	3	15	10	9	4	6	3	14	1	9	2	6
El contacte humà, el tracte amb la gent	59	26 33	4	22	21	7	5	7	12	19	4	3	5	9
El sou	4	4 0	0	4	0	0	0	0	0	2	1	0	0	1
Les vacances, el calendari	6	3 3	0	3	0	1	2	1	1	3	0	0	0	1
L'estabilitat, ser funcionari	7	6 1	2	4	0	1	0	0	1	2	1	0	0	3
La llibertat, l'autonomia	10	5 5	2	3	2	3	0	2	4	2	0	1	1	0
Les condicions laborals	4	2 2	2	1	0	1	0	1	1	1	0	0	0	1
La creativitat, pots ser creatiu	11	5 6	3	1	4	1	2	1	2	3	2	0	1	2
Veure l'evolució dels nens, com aprenen, els resultats	104	69 35	24	47	16	10	7	8	21	19	7	18	13	18
La satisfacció que obtens, la gratificació personal	27	17 10	9	9	3	5	1	2	5	8	2	2	4	4
La proximitat a casa	4	3 1	1	3	0	0	0	2	0	0	1	0	0	1
La feina en sí, el dia a dia, el treball a l'aula	14	8 6	1	7	3	3	0	2	3	2	1	3	3	0
La relació amb les famílies	5	3 2	0	3	1	0	1	1	0	1	0	1	1	1
El centre, les instal·lacions, els recursos	8	4 4	0	6	2	0	0	0	2	4	0	0	0	2
Treballar amb pocs alumnes, amb grups reduïts	3	3 0	3	0	0	0	0	0	0	0	0	1	1	1
Treballar en equip	4	3 1	2	1	0	0	1	0	0	1	0	1	1	1
Donar una matèria concreta, un curs concret...	8	2 6	2	1	2	3	0	1	3	4	0	0	0	0
L'esforç, la dedicació, la implicació	5	1 4	0	3	2	0	0	1	1	3	0	0	0	0
Fer un bé a la societat	6	1 5	0	1	0	3	2	1	0	3	1	1	0	0
Altres	11	7 4	1	6	2	1	1	2	2	3	2	0	0	2
Res	2	1 1	0	1	0	1	0	0	2	0	0	0	0	0
Tot	2	0 2	0	1	0	1	0	0	1	0	0	0	0	1
No sap	9	4 5	0	5	2	0	2	1	3	0	1	2	1	1
No contesta	2	0 2	0	1	0	1	0	1	1	0	0	0	0	0

Total	TIPUS DE CENTRE		DIMENSIÓ DEL CENTRE					DEMARCACIÓ DEL CENTRE							
	CEIP	IES	Fins a 19	De 20 a 39	De 40 a 59	De 60 a 79	De 80 i més	Barcelona ciutat	Resta Àrea Metropolitana	Resta Regió Metropolitana	Resta província Barcelona	Girona	Lleida	Tarragona	
Base Total	1000	562	438	173	420	198	137	72	114	188	292	61	130	76	139
P4. I L'ASPECTE MÉS NEGATIU?															
Alguns pares, algunes famílies	143	103	40	33	72	17	17	4	10	22	54	7	21	8	21
La burocràcia	63	40	23	16	25	11	7	4	9	7	17	5	8	7	10
L'administració, el Departament, la política	129	75	54	25	50	28	17	9	13	23	41	8	15	11	18
El comportament d'alguns alumnes, la indisciplina, el desinterès	189	35	154	11	41	60	50	27	21	39	45	13	26	14	31
El cansament, l'estrès	31	20	11	5	17	7	1	1	6	9	9	1	2	3	1
Alguns companys	26	11	15	4	8	8	4	2	4	5	5	2	2	3	5
La manca de suport, de reconeixement social	70	36	34	11	27	15	10	7	7	10	25	1	10	6	11
Els continus canvis en la normativa	42	32	10	8	22	8	1	3	3	7	15	2	5	2	8
La manca de recursos: humans, materials, econòmics...	91	64	27	20	43	17	8	3	9	23	27	6	11	2	13
Les ràtios, molts alumnes per classe, massificació	35	23	12	3	17	8	4	3	0	10	12	5	3	0	5
La sisena hora	7	7	0	1	6	0	0	0	0	2	2	1	2	0	0
El tracte humà, els conflictes...	16	6	10	3	6	6	0	1	2	1	7	3	1	0	2
La inestabilitat, els substituïts, els canvis de lloc, de matèria...	33	24	9	5	18	3	5	2	4	6	9	3	5	2	4
El sistema educatiu	12	6	6	0	7	3	2	0	2	2	4	0	1	2	1
Els problemes de determinades especialitats	5	4	1	0	4	0	1	0	0	1	2	1	1	0	0
El volum de feina, la quantitat d'hores (lectives), la falta de temps	31	24	7	10	17	1	1	2	9	4	5	3	6	2	2
Les condicions de treball: plaça, sou, horari...	32	20	12	1	19	10	2	0	2	5	12	2	1	2	8
El dia a dia, les dificultats, els problemes...	12	4	8	1	3	5	1	2	1	2	2	0	3	2	2
La diversitat d'alumnes: nouvinguts, nivells diferents...	17	9	8	1	8	2	5	1	3	4	3	1	4	1	1
Els mals resultats, el baix rendiment, la baixa qualitat	13	5	8	3	5	4	1	0	4	1	4	1	0	2	1
La manca d'eines per imposar disciplina	15	4	11	3	4	4	3	1	5	1	5	0	2	1	1
L'organització dels centres, la direcció, la falta de coordinació	35	23	12	8	18	2	4	3	4	5	12	1	2	7	4
La societat, la pressió social, la responsabilitat	31	23	8	3	18	6	3	1	1	10	10	1	4	2	3
Treballar lluny de casa	7	3	4	1	2	3	1	0	1	0	2	0	2	0	2
El sistema d'avaluació	6	1	5	0	1	0	5	0	2	2	0	0	1	0	1
Falta de formació	5	2	3	0	2	2	1	0	0	2	0	0	3	0	0
Manca d'autonomia	5	4	1	1	3	0	1	0	0	1	3	0	1	0	0

Absoluts	Total		TIPUS DE CENTRE		DIMENSIÓ DEL CENTRE					DEMARCACIÓ DEL CENTRE					
	CEIP	IES	Fins a 19	De 20 a 39	De 40 a 59	De 60 a 79	De 80 i més	Barcelona ciutat	Resta Àrea Metropolitana	Resta Regió Metropolitana	Resta província Barcelona	Girona	Lleida	Tarragona	
Base Total	1000	562	438	173	420	198	137	72	114	188	292	61	130	76	139
...															
Altres	10	9	1	3	6	1	0	0	0	2	3	1	2	1	1
Res, cap	5	4	1	2	2	0	1	0	1	2	0	0	1	1	0
No sap	30	17	13	7	10	5	4	4	5	6	6	1	2	1	9
No contesta	2	2	0	1	1	0	0	0	0	0	0	0	1	1	0

Total	TIPUS DE CENTRE		DIMENSIO DEL CENTRE					DEMARCACIO DEL CENTRE							
	CEIP	IES	Fins a 19	De 20 a 39	De 40 a 59	De 60 a 79	De 80 i més	Barcelona ciutat	Resta Àrea Metropolitana	Resta Regió Metropolitana	Resta província Barcelona	Girona	Lleida	Tarragona	
Absoluts															
Base Total	1000	562	438	173	420	198	137	72	114	188	292	61	130	76	139
P5. MÉS CONCRETAMENT, DIGUI'M SI ESTÀ MOLT, BASTANT, POC O GENS SATISFET AMB ELS SEGÜENTS ASPECTES DE LA SEVA FEINA: SALARI															
Molt satisfet	96	52	44	20	33	22	13	8	6	10	31	9	19	9	12
Bastant satisfet	635	363	272	116	268	126	78	47	71	112	184	42	84	47	95
Regular / Normal	100	49	51	14	37	25	15	9	14	26	27	4	11	8	10
Poc satisfet	153	93	60	22	76	25	23	7	22	33	45	6	16	10	21
Gens satisfet	16	5	11	1	6	0	8	1	1	7	5	0	0	2	1
POSSIBILITATS DE PROMOCIÓ															
Molt satisfet	47	34	13	11	24	5	5	2	5	8	14	4	6	3	7
Bastant satisfet	289	198	91	68	138	45	24	14	18	52	87	18	47	24	43
Regular / Normal	88	52	36	17	38	16	11	6	12	12	25	4	17	7	11
Poc satisfet	407	191	216	56	150	92	73	36	55	78	118	28	42	33	53
Gens satisfet	123	58	65	13	51	28	18	13	18	25	36	6	9	9	20
No sap	39	24	15	8	14	11	5	1	6	10	10	0	8	0	5
No contesta	7	5	2	0	5	1	1	0	0	3	2	1	1	0	0
POSSIBILITATS DE FORMACIÓ															
Molt satisfet	183	113	70	36	78	32	25	12	12	35	54	15	25	13	29
Bastant satisfet	526	316	210	101	230	108	58	29	66	88	160	32	71	42	67
Regular / Normal	66	31	35	11	27	12	10	6	11	18	17	4	8	5	3
Poc satisfet	186	89	97	22	72	38	35	19	18	39	50	9	23	16	31
Gens satisfet	32	10	22	2	9	8	7	6	6	7	7	1	2	0	9
No sap	5	3	2	0	4	0	1	0	1	0	4	0	0	0	0
No contesta	2	0	2	1	0	0	1	0	0	1	0	0	1	0	0
HORARI DE TREBALL															
Molt satisfet	237	134	103	47	93	52	28	17	22	49	70	13	36	16	31
Bastant satisfet	579	314	265	102	234	121	79	43	66	105	163	39	79	46	81
Regular / Normal	59	28	31	6	25	9	13	6	9	15	15	3	9	2	6
Poc satisfet	106	75	31	17	59	13	14	3	17	13	38	6	6	11	15
Gens satisfet	19	11	8	1	9	3	3	3	0	6	6	0	0	1	6
CALENDARI LABORAL															
Molt satisfet	228	131	97	43	95	49	25	16	22	36	68	14	31	19	38
Bastant satisfet	612	343	269	98	263	118	87	46	71	110	179	43	85	44	80
Regular / Normal	59	28	31	9	21	13	10	6	9	12	13	3	8	6	8
Poc satisfet	86	50	36	22	31	17	13	3	11	27	27	1	3	4	13
Gens satisfet	12	9	3	1	9	1	0	1	1	2	5	0	1	3	0
No sap	2	1	1	0	1	0	1	0	0	0	0	0	2	0	0
No contesta	1	0	1	0	0	0	1	0	0	1	0	0	0	0	0
ESTABILITAT LABORAL															
Molt satisfet	379	245	134	78	178	61	37	25	38	61	105	26	51	42	56
Bastant satisfet	389	213	176	63	158	89	54	25	48	77	110	19	55	26	54
Regular / Normal	45	16	29	6	11	10	11	7	6	14	14	2	5	0	4
Poc satisfet	139	68	71	22	55	25	26	11	15	27	48	11	13	8	17
Gens satisfet	45	20	25	4	18	11	8	4	7	8	14	3	6	0	7
No sap	1	0	1	0	0	1	0	0	0	0	0	0	0	0	1
No contesta	2	0	2	0	0	1	1	0	0	1	1	0	0	0	0

Absoluts	Total		TIPUS DE CENTRE		DIMENSIÓ DEL CENTRE					DEMARCACIÓ DEL CENTRE					
	CEIP	IES	Fins a 19	De 20 a 39	De 40 a 59	De 60 a 79	De 80 i més	Barcelona ciutat	Resta Àrea Metropolitana	Resta Regió Metropolitana	Resta província Barcelona	Girona	Lleida	Tarragona	
Base Total	1000	562	438	173	420	198	137	72	114	188	292	61	130	76	139
RECONEIXEMENT SOCIAL															
Molt satisfet	17	11	6	4	8	1	4	0	2	1	6	2	3	2	1
Bastant satisfet	176	96	80	29	69	35	27	16	16	29	44	20	28	13	26
Regular / Normal	62	32	30	9	26	14	9	4	7	8	23	2	7	5	10
Poc satisfet	547	322	225	107	233	113	59	35	60	103	158	30	74	44	78
Gens satisfet	193	99	94	24	82	33	37	17	29	47	60	7	15	12	23
No sap	3	0	3	0	0	2	1	0	0	0	0	0	2	0	1
No contesta	2	2	0	0	2	0	0	0	0	0	1	0	1	0	0

Absoluts	Total	TIPUS DE CENTRE		DIMENSIÓ DEL CENTRE					DEMARCACIÓ DEL CENTRE						
		CEIP	IES	Fins a 19	De 20 a 39	De 40 a 59	De 60 a 79	De 80 i més	Barcelona ciutat	Resta Àrea Metropolitana	Resta Regió Metropolitana	Resta província Barcelona	Girona	Lleida	Tarragona
Base Total	1000	562	438	173	420	198	137	72	114	188	292	61	130	76	139
P6. VOSTÈ, SI POGUÉS, CANVIARIA DE FEINA, ÉS A DIR, ES DEDICARIA A ALGUNA ALTRA COSA?															
Sí	151	71	80	15	63	34	27	12	27	32	40	5	17	10	20
No	835	486	349	157	353	160	106	59	84	153	248	55	113	66	116
No sap	13	4	9	1	3	4	4	1	3	2	4	1	0	0	3
No contesta	1	1	0	0	1	0	0	0	0	1	0	0	0	0	0
P7. VOSTÈ CONSIDERA QUE LES CONDICIONS LABORALS DELS MESTRES I PROFESSORS SÓN MILLORS, IGUALS O PITJORS QUE LES DE LA MITJANA DELS TREBALLADORS DEL PAÍS?															
Millors	425	236	189	75	176	83	54	37	40	70	117	26	69	37	66
Iguals	406	229	177	72	168	89	51	26	41	88	128	22	45	33	49
Pitjors	100	57	43	18	41	19	16	6	18	18	29	9	9	3	14
No sap	57	36	21	7	31	4	13	2	12	11	14	4	7	2	7
No contesta	12	4	8	1	4	3	3	1	3	1	4	0	0	1	3
P8. CREU QUE EL NIVELL EDUCATIU QUE DÓNÀ L'ESCOLA PÚBLICA A CATALUNYA ÉS MOLT, BASTANT, POC O GENS ADEQUAT?															
Molt adequat	88	56	32	19	38	13	10	8	6	16	22	9	12	8	15
Bastant adequat	552	351	201	107	259	91	66	29	60	101	170	37	70	44	70
Poc adequat	300	133	167	41	99	81	49	30	40	59	80	11	42	19	49
Gens adequat	38	8	30	3	13	7	11	4	6	10	11	1	2	4	4
No sap	16	12	4	3	8	4	1	0	0	1	8	2	3	1	1
No contesta	6	2	4	0	3	2	0	1	2	1	1	1	1	0	0

Absoluts	TIPUS DE CENTRE		DIMENSIÓ DEL CENTRE					DEMARCACIÓ DEL CENTRE						
	CEIP	IES	Fins a 19	De 20 a 39	De 40 a 59	De 60 a 79	De 80 i més	Barcelona ciutat	Resta Àrea Metropolitana	Resta Regió Metropolitana	Resta província Barcelona	Girona	Lleida	Tarragona
Base Total	1000	562 438	173	420	198	137	72	114	188	292	61	130	76	139
P9.1. QUIN CREU QUE ÉS EL PROBLEMA MÉS IMPORTANT DE L'EDUCACIÓ PÚBLICA AL NOSTRE PAÍS?														
La manca de recursos: humans, materials, econòmics...	226	154 72	41	117	37	23	8	23	45	66	14	28	15	35
L'administració, el Departament, la política	82	48 34	12	39	16	9	6	6	16	31	7	9	5	8
Els relacionats amb els alumnes nouvinguts	63	46 17	15	31	6	6	5	7	8	16	5	14	4	9
Alguns pares, algunes famílies	61	36 25	10	25	19	6	1	5	14	19	3	8	3	9
Els continus canvis en la normativa	40	23 17	8	18	6	5	3	6	6	8	5	3	6	6
La societat, el canvi de valors, s'ha perdut la cultura de l'esforç	28	8 20	2	9	5	10	2	2	3	12	3	4	0	4
El comportament d'alguns alumnes, la indisciplina, el desinterès	70	21 49	7	17	14	20	12	8	14	17	5	10	3	13
La sisena hora	4	4 0	2	2	0	0	0	1	0	3	0	0	0	0
La diversitat a les aules: diferents cultures, nivells...	35	16 19	4	15	6	6	4	4	5	10	2	6	3	5
Les ràtios, la massificació	70	47 23	14	34	11	6	5	3	18	25	6	8	4	6
Les condicions laborals dels docents	1	0 1	0	0	1	0	0	0	0	0	0	0	0	1
El fracàs escolar, els mals resultats, el baix rendiment	6	2 4	2	1	1	1	1	1	0	1	0	2	2	0
La manca de suport als mestres, de reconeixement, no es valora l'educació	66	39 27	14	27	16	6	3	10	8	22	0	6	8	12
La manca d'autonomia	4	2 2	2	0	0	2	0	2	0	2	0	0	0	0
La distribució dels alumnes, la matriculació	3	3 0	1	2	0	0	0	0	2	1	0	0	0	0
La burocràcia	2	2 0	0	2	0	0	0	1	0	0	0	1	0	0
La inestabilitat laboral dels docents, l'accés a la plaça	19	16 3	2	13	3	0	1	4	0	6	1	4	2	2
El sistema educatiu	12	9 3	3	6	1	1	1	2	1	3	0	2	1	3
Les diferències entre pública i concertada, la concertada té privilegis	17	8 9	2	5	8	1	1	3	5	5	0	0	1	3
Els relacionats amb la llengua catalana / castellana	3	1 2	0	1	0	1	1	2	0	0	0	0	1	0
La manca de coordinació entre les famílies i els docents	11	5 6	4	1	1	5	0	1	5	2	0	3	0	0
L'organització dels centres, la direcció, la falta de coordinació	7	4 3	1	3	1	1	1	1	1	1	0	2	1	1
Els docents: manca de motivació, de preparació, insatisfacció, esgotament...	15	9 6	2	7	3	0	3	3	2	3	2	1	2	2

Absoluts	TIPUS DE CENTRE		DIMENSIO DEL CENTRE					DEMARCACIO DEL CENTRE						
	CEIP	IES	Fins a 19	De 20 a 39	De 40 a 59	De 60 a 79	De 80 i més	Barcelona ciutat	Resta Àrea Metropolitana	Resta Regió Metropolitana	Resta província Barcelona	Girona	Lleida	Tarragona
Base Total	1000	562 438	173	420	198	137	72	114	188	292	61	130	76	139
...														
El volum de feina, l'excés d'hores, la falta de temps	4	4 0	2	2	0	0	0	1	2	0	0	1	0	0
La manca d'autoritat, de capacitat per imposar disciplina	14	2 12	2	1	6	5	0	0	4	3	0	5	0	2
La falta de criteri, de coherència, de planificació, de consens	12	6 6	0	6	4	2	0	3	2	1	2	2	1	1
Els relacionats amb determinades especialitats	3	2 1	1	1	1	0	0	0	0	2	0	0	0	1
La promoció automàtica, l'obligatorietat fins als 16 anys	13	1 12	1	1	4	5	2	0	3	2	0	5	3	0
La pressió social, la responsabilitat	8	5 3	2	3	2	1	0	0	5	1	0	1	0	1
Els nens amb problemes específics, que necessiten un tracte particular	2	0 2	0	1	1	0	0	0	0	1	1	0	0	0
La manca de coordinació entre l'administració i els docents	3	1 2	1	0	1	0	1	0	1	1	0	0	1	0
No s'escolta als mestres i professors, no se'ls té en compte	3	3 0	1	1	1	0	0	0	0	2	0	0	0	1
Els conflictes, els problemes...	4	2 2	1	1	0	2	0	1	1	0	1	0	0	1
L'escola està lluny de la realitat, endarrerida	6	2 4	1	2	1	2	0	1	1	2	0	0	2	0
El currículum, els continguts, el baix nivell	28	10 18	4	11	8	3	2	4	2	10	1	0	6	5
Tothom en parla sense saber-ne	2	2 0	1	1	0	0	0	0	0	0	1	1	0	0
Les divergències entre centres, no es poden tractar tots igual	4	2 2	2	0	0	1	1	0	2	1	0	0	0	1
Altres	29	5 24	3	5	9	5	7	5	8	8	1	2	2	3
No sap	18	12 6	3	8	4	2	1	3	4	4	1	2	0	4
No contesta	2	0 2	0	1	1	0	0	1	0	1	0	0	0	0

Absoluts	TIPUS DE CENTRE		DIMENSIÓ DEL CENTRE					DEMARCACIÓ DEL CENTRE						
	CEIP	IES	Fins a 19	De 20 a 39	De 40 a 59	De 60 a 79	De 80 i més	Barcelona ciutat	Resta Àrea Metropolitana	Resta Regió Metropolitana	Resta província Barcelona	Girona	Lleida	Tarragona
Base Ha esmentat un problema	980	550 430	170	411	193	135	71	110	184	287	60	128	76	135
P9.2. I EL SEGON?														
La manca de recursos: humans, materials, econòmics...	122	74 48	23	55	22	12	10	14	24	35	8	17	8	16
L'administració, el Departament, la política	39	24 15	10	15	5	7	2	6	6	10	1	8	3	5
Els relacionats amb els alumnes nous/noves	41	24 17	8	16	9	7	1	5	7	9	5	3	8	4
Alguns pares, algunes famílies	82	46 36	11	41	18	10	2	6	16	31	6	8	5	10
Els canvis continus en la normativa	24	12 12	3	10	6	3	2	3	5	10	1	3	0	2
La societat, el canvi de valors, s'ha perdut la cultura de l'esforç	21	8 13	1	9	3	3	5	2	2	9	1	2	3	2
El comportament d'alguns alumnes, la indisciplina, el desinterès	43	7 36	1	9	10	16	7	3	6	13	4	6	5	6
La sisena hora	5	4 1	0	4	1	0	0	0	0	2	0	1	1	1
La diversitat a les aules: diferents cultures, nivells...	20	9 11	5	5	3	6	1	3	4	6	2	3	0	2
Les ràtios, la massificació	65	44 21	14	29	12	6	4	1	10	26	3	9	3	13
Les condicions laborals dels docents	3	3 0	0	2	1	0	0	0	1	0	0	0	0	2
El fracàs escolar, els mals resultats, el baix rendiment	8	3 5	0	3	1	2	2	0	3	2	1	1	0	1
La manca de suport als mestres, de reconeixement, no es valora l'educació	41	21 20	11	11	10	5	4	5	17	8	0	5	3	3
La manca d'autonomia	3	1 2	0	3	0	0	0	0	1	1	0	0	0	1
La distribució dels alumnes, la matriculació	5	5 0	0	4	1	0	0	0	1	3	0	0	0	1
La burocràcia	6	2 4	0	2	0	3	1	0	1	4	0	0	0	1
La inestabilitat laboral dels docents, l'accés a la plaça	14	11 3	6	5	1	1	1	0	3	2	1	5	0	3
El sistema educatiu	4	4 0	1	3	0	0	0	0	1	1	0	0	1	1
Les diferències entre pública i concertada, la concertada té privilegis	11	6 5	3	3	3	2	0	2	1	4	0	2	1	1
Els relacionats amb la llengua catalana / castellana	2	1 1	0	1	0	1	0	0	1	1	0	0	0	0
La manca de coordinació entre les famílies i els docents	2	1 1	1	0	1	0	0	1	1	0	0	0	0	0
L'organització dels centres, la direcció, la falta de coordinació	8	5 3	3	3	0	1	1	1	1	1	0	4	0	1
Els docents: manca de motivació, de preparació, insatisfacció, esgotament...	44	30 14	12	20	6	5	1	10	7	10	2	6	4	5
El volum de feina, l'excess d'hores, la falta de temps	4	4 0	0	4	0	0	0	0	1	3	0	0	0	0

Absoluts	Total		DIMENSIÓ DEL CENTRE					DEMARCATIÓ DEL CENTRE							
	CEIP	IES	Fins a 19	De 20 a 39	De 40 a 59	De 60 a 79	De 80 i més	Barcelona ciutat	Resta Àrea Metropolitana	Resta Regió Metropolitana	Resta província Barcelona	Girona	Lleida	Tarragona	
Base Ha esmentat un problema	980	550	430	170	411	193	135	71	110	184	287	60	128	76	135
...															
La manca d'autoritat, de capacitat per imposar disciplina	9	2	7	1	2	3	2	1	1	1	3	1	0	3	0
La falta de criteri, de coherència, de planificació, de consens	7	4	3	2	2	0	3	0	2	0	2	0	3	0	0
Els relacionats amb determinades especialitats	8	4	4	1	3	2	2	0	1	3	0	2	1	0	1
La promoció automàtica, l'obligatorietat fins als 16 anys	8	1	7	0	1	3	3	1	1	1	1	1	3	0	1
La pressió social, la responsabilitat	5	5	0	0	4	1	0	0	0	2	1	1	0	0	1
Els nens amb problemes específics, que necessiten un tracte particular	6	2	4	0	3	1	1	1	0	1	2	1	1	0	1
La manca de coordinació entre l'administració i els docents	6	4	2	2	2	1	1	0	1	1	0	0	0	2	2
No s'escolta als mestres i professors, no se'ls té en compte	10	9	1	3	4	2	0	1	0	2	3	0	1	1	3
Els conflictes, els problemes...	2	1	1	1	0	1	0	0	0	0	1	0	0	1	0
L'escola està lluny de la realitat, endarrerida	8	3	5	0	3	4	0	1	2	0	2	0	2	0	2
El currículum, els continguts, el baix nivell	12	8	4	2	6	2	2	0	1	2	3	0	4	0	2
Tothom en parla sense saber-ne	1	1	0	1	0	0	0	0	1	0	0	0	0	0	0
Les divergències entre centres, no es poden tractar tots igual	4	3	1	0	3	0	0	1	1	1	2	0	0	0	0
Altres	31	10	21	3	10	9	8	1	4	5	9	6	0	3	4
Cap altre	246	144	102	41	111	51	23	20	33	45	67	13	30	21	37

Absoluts	Total		DIMENSIO DEL CENTRE					DEMARCACIO DEL CENTRE						
	CEIP	IES	Fins a 19	De 20 a 39	De 40 a 59	De 60 a 79	De 80 i més	Barcelona ciutat	Resta Àrea Metropolitana	Resta Regió Metropolitana	Resta província Barcelona	Girona	Lleida	Tarragona
Base Ha esmentat un segon problema	734	406 328	129	300	142	112	51	77	139	220	47	98	55	98
P9.3. I EL TERCER?														
La manca de recursos: humans, materials, econòmics...	51	23 28	7	18	15	8	3	6	11	16	6	7	2	3
L'administració, el Departament, la política	22	15 7	4	11	3	3	1	1	4	5	1	5	3	3
Els relacionats amb els alumnes nous	19	10 9	1	10	1	5	2	4	3	4	2	5	0	1
Alguns pares, algunes famílies	27	11 16	5	10	4	7	1	3	4	9	4	4	1	2
Els canvis en la normativa	18	9 9	2	7	5	3	1	1	5	8	1	2	1	0
La societat, el canvi de valors, s'ha perdut la cultura de l'esforç	14	4 10	1	3	4	5	1	2	3	4	1	2	1	1
El comportament d'alguns alumnes, la indisciplina, el desinterès	17	7 10	1	8	4	3	1	0	3	8	2	4	0	0
La sisena hora	3	3 0	1	0	2	0	0	0	0	0	0	0	1	2
La diversitat a les aules: diferents cultures, nivells...	4	1 3	0	1	3	0	0	0	1	0	1	1	0	1
Les ràtios, la massificació	24	16 8	7	11	2	3	1	3	3	8	3	4	1	2
Les condicions laborals dels docents	12	10 2	2	9	0	0	1	1	0	8	0	1	0	2
La manca de suport als mestres, de reconeixement, no es valora l'educació	28	13 15	4	11	6	5	2	2	5	7	3	5	3	3
La manca d'autonomia	3	2 1	1	1	1	0	0	0	0	2	0	1	0	0
La distribució dels alumnes, la matriculació	1	1 0	0	1	0	0	0	0	0	1	0	0	0	0
La burocràcia	2	2 0	1	1	0	0	0	1	0	0	0	1	0	0
La inestabilitat laboral dels docents, l'accés a la plaça	14	8 6	2	9	1	2	0	2	1	5	2	2	0	2
El sistema educatiu	1	1 0	0	1	0	0	0	0	1	0	0	0	0	0
Les diferències entre pública i concertada, la concertada té privilegis	12	4 8	0	4	4	4	0	2	4	4	0	0	0	2
Els relacionats amb la llengua catalana / castellana	3	1 2	0	2	0	0	1	1	0	1	0	0	0	1
La manca de coordinació entre les famílies i els docents	2	2 0	1	1	0	0	0	1	1	0	0	0	0	0
L'organització dels centres, la direcció, la falta de coordinació	10	8 2	3	3	4	0	0	2	2	1	1	0	0	4
Els docents: manca de motivació, de preparació, insatisfacció, esgotament...	22	11 11	4	8	3	4	3	5	1	6	2	1	2	5
El volum de feina, l'excés d'hores, la falta de temps	1	0 1	0	0	1	0	0	0	0	0	0	0	0	1

Absoluts	Total		DIMENSIÓ DEL CENTRE					DEMARCACIÓ DEL CENTRE							
	CEIP	IES	Fins a 19	De 20 a 39	De 40 a 59	De 60 a 79	De 80 i més	Barcelona ciutat	Resta Àrea Metropolitana	Resta Regió Metropolitana	Resta província Barcelona	Girona	Lleida	Tarragona	
Base Ha esmentat un segon problema	734	406	328	129	300	142	112	51	77	139	220	47	98	55	98
...															
La manca d'autoritat, de capacitat per imposar disciplina	5	0	5	0	1	3	1	0	1	1	1	0	0	0	2
La falta de criteri, de coherència, de planificació, de consens	4	1	3	0	1	0	1	2	0	2	0	0	1	0	1
Els relacionats amb determinades especialitats	4	2	2	1	1	0	1	1	0	0	1	0	0	2	1
La promoció automàtica, l'obligatorietat fins als 16 anys	4	0	4	0	0	2	2	0	0	2	1	0	1	0	0
La pressió social, la responsabilitat	4	2	2	1	1	0	1	1	0	2	0	0	2	0	0
Els nens amb problemes específics, que necessiten un tracte particular	2	2	0	2	0	0	0	0	0	1	0	0	1	0	0
La manca de coordinació entre l'administració i els docents	3	3	0	2	1	0	0	0	0	0	1	0	1	0	1
No s'escolta als mestres i professors, no se'ls té en compte	4	3	1	1	2	0	1	0	0	0	1	1	2	0	0
Els conflictes, els problemes...	2	2	0	1	1	0	0	0	0	1	0	0	0	0	1
L'escola està lluny de la realitat, endarrerida	4	2	2	1	2	1	0	0	0	0	1	1	1	1	0
El currículum, els continguts, el baix nivell	5	3	2	1	3	0	1	0	1	1	2	0	1	0	0
Tothom en parla sense saber-ne	5	4	1	2	1	1	1	0	1	1	0	1	0	1	1
Altres	13	5	8	3	2	5	2	1	1	3	4	0	2	1	2
Cap altre	365	215	150	67	154	67	49	28	36	73	111	15	41	35	54

Absoluts	TIPUS DE CENTRE		DIMENSIÓ DEL CENTRE					DEMARCACIÓ DEL CENTRE						
	CEIP	IES	Fins a 19	De 20 a 39	De 40 a 59	De 60 a 79	De 80 i més	Barcelona ciutat	Resta Àrea Metropolitana	Resta Regió Metropolitana	Resta província Barcelona	Girona	Lleida	Tarragona
Base Total	1000	562 438	173	420	198	137	72	114	188	292	61	130	76	139
P9. PROBLEMA MÉS IMPORTANT DE L'EDUCACIÓ PÚBLICA AL NOSTRE PAÍS														
La manca de recursos: humans, materials, econòmics...	399	251 148	71	190	74	43	21	43	80	117	28	52	25	54
L'administració, el Departament, la política	143	87 56	26	65	24	19	9	13	26	46	9	22	11	16
Els relacionats amb els alumnes nouvinguts	123	80 43	24	57	16	18	8	16	18	29	12	22	12	14
Alguns pares, algunes famílies	170	93 77	26	76	41	23	4	14	34	59	13	20	9	21
Els continus canvis en la normativa	82	44 38	13	35	17	11	6	10	16	26	7	8	7	8
La societat, el canvi de valors, s'ha perdut la cultura de l'esforç	63	20 43	4	21	12	18	8	6	8	25	5	8	4	7
El comportament d'alguns alumnes, la indisciplina, el desinterès	130	35 95	9	34	28	39	20	11	23	38	11	20	8	19
La sisena hora	12	11 1	3	6	3	0	0	1	0	5	0	1	2	3
La diversitat a les aules: diferents cultures, nivells...	59	26 33	9	21	12	12	5	7	10	16	5	10	3	8
Les ràtios, la massificació	159	107 52	35	74	25	15	10	7	31	59	12	21	8	21
Les condicions laborals dels docents	16	13 3	2	11	2	0	1	1	1	8	0	1	0	5
El fracàs escolar, els mals resultats, el baix rendiment	14	5 9	2	4	2	3	3	1	3	3	1	3	2	1
La manca de suport als mestres, de reconeixement, no es valora l'educació	135	73 62	29	49	32	16	9	17	30	37	3	16	14	18
La manca d'autonomia	10	5 5	3	4	1	2	0	2	1	5	0	1	0	1
La distribució dels alumnes, la matriculació	9	9 0	1	7	1	0	0	0	3	5	0	0	0	1
La burocràcia	10	6 4	1	5	0	3	1	2	1	4	0	2	0	1
La inestabilitat laboral dels docents, l'accés a la plaça	47	35 12	10	27	5	3	2	6	4	13	4	11	2	7
El sistema educatiu	17	14 3	4	10	1	1	1	2	3	4	0	2	2	4
Les diferències entre pública i concertada, la concertada té privilegis	40	18 22	5	12	15	7	1	7	10	13	0	2	2	6
Els relacionats amb la llengua catalana / castellana	8	3 5	0	4	0	2	2	3	1	2	0	0	1	1
La manca de coordinació entre les famílies i els docents	15	8 7	6	2	2	5	0	3	7	2	0	3	0	0
L'organització dels centres, la direcció, la falta de coordinació	25	17 8	7	9	5	2	2	4	4	3	1	6	1	6
Els docents: manca de motivació, de preparació, insatisfacció, esgotament...	81	50 31	18	35	12	9	7	18	10	19	6	8	8	12

Absoluts	TIPUS DE CENTRE		DIMENSIO DEL CENTRE					DEMARCACIO DEL CENTRE						
	CEIP	IES	Fins a 19	De 20 a 39	De 40 a 59	De 60 a 79	De 80 i més	Barcelona ciutat	Resta Àrea Metropolitana	Resta Regió Metropolitana	Resta província Barcelona	Girona	Lleida	Tarragona
Base Total	1000	562 438	173	420	198	137	72	114	188	292	61	130	76	139
...														
El volum de feina, l'excés d'hores, la falta de temps	9	8 1	2	6	1	0	0	1	3	3	0	1	0	1
La manca d'autoritat, de capacitat per imposar disciplina	28	4 24	3	4	12	8	1	2	6	7	1	5	3	4
La falta de criteri, de coherència, de planificació, de consens	23	11 12	2	9	4	6	2	5	4	3	2	6	1	2
Els relacionats amb determinades especialitats	15	8 7	3	5	3	3	1	1	3	3	2	1	2	3
La promoció automàtica, l'obligatorietat fins als 16 anys	25	2 23	1	2	9	10	3	1	6	4	1	9	3	1
La pressió social, la responsabilitat	17	12 5	3	8	3	2	1	0	9	2	1	3	0	2
Els nens amb problemes específics, que necessiten un tracte particular	10	4 6	2	4	2	1	1	0	2	3	2	2	0	1
La manca de coordinació entre l'administració i els docents	12	8 4	5	3	2	1	1	1	2	2	0	1	3	3
No s'escolta als mestres i professors, no se'ls té en compte	17	15 2	5	7	3	1	1	0	2	6	1	3	1	4
Els conflictes, els problemes...	8	5 3	3	2	1	2	0	1	2	1	1	0	1	2
L'escola està lluny de la realitat, endarrerida	18	7 11	2	7	6	2	1	3	1	5	1	3	3	2
El currículum, els continguts, el baix nivell	45	21 24	7	20	10	6	2	6	5	15	1	5	6	7
Tothom en parla sense saber-ne	8	7 1	4	2	1	1	0	2	1	0	2	1	1	1
Les divergències entre centres, no es poden tractar tots igual	8	5 3	2	3	0	1	2	1	3	3	0	0	0	1
Altres	73	20 53	9	17	23	15	9	10	16	21	7	4	6	9
No sap	18	12 6	3	8	4	2	1	3	4	4	1	2	0	4
No contesta	2	0 2	0	1	1	0	0	1	0	1	0	0	0	0

Absoluts	Total		DIMENSIÓ DEL CENTRE					DEMARCACIÓ DEL CENTRE						
	CEIP	IES	Fins a 19	De 20 a 39	De 40 a 59	De 60 a 79	De 80 i més	Barcelona ciutat	Resta Àrea Metropolitana	Resta Regió Metropolitana	Resta província Barcelona	Girona	Lleida	Tarragona
Base Total	1000	562 438	173	420	198	137	72	114	188	292	61	130	76	139
P10.1. I, AL CONTRARI, QUIN ÉS L'ASPECTE MÉS POSITIU DE L'EDUCACIÓ PÚBLICA A CATALUNYA?														
És universal, a l'abast de tothom, pública, gratuïta	194	86 108	26	72	46	26	24	32	25	57	14	25	12	29
Els docents: motivació, professionalitat...	161	88 73	39	54	32	27	9	13	42	45	8	24	10	19
La diversitat, la pluralitat (cultural, d'estatus...)	79	54 25	15	42	10	7	5	5	19	20	8	8	7	12
Dóna una educació de qualitat	26	16 10	7	10	6	3	0	3	3	9	1	5	3	2
La seva funció integradora	46	33 13	7	27	7	4	1	3	10	11	2	8	1	11
El reconeixement social	2	0 2	0	0	0	1	1	0	0	0	0	1	0	1
Els alumnes, el contacte amb els nens / els joves	28	12 16	5	7	5	8	3	3	9	5	1	3	1	6
Els mitjans, els recursos: humans, materials, econòmics...	50	28 22	4	22	10	7	7	6	10	14	4	4	4	8
L'autonomia, la llibertat	55	32 23	8	27	12	6	2	7	9	19	4	7	3	6
L'immersió lingüística, el català, el bilingüisme...	16	13 3	2	11	1	1	1	0	5	3	0	3	1	4
L'estabilitat laboral dels docents, l'accés a la plaça	12	7 5	3	4	1	0	4	2	2	3	1	2	2	0
És democràtica, participativa	10	6 4	0	6	3	1	0	2	3	2	1	0	2	0
Els pares, les famílies	3	3 0	0	3	0	0	0	0	0	1	0	0	0	2
La formació del professorat	14	7 7	4	4	3	3	0	4	3	4	0	1	2	0
La feina d'ensenyar, d'educar, de formar	20	10 10	3	7	7	3	0	3	2	7	1	3	2	2
Les condicions laborals dels docents	13	8 5	4	5	2	1	1	1	3	3	2	1	0	3
Les noves tecnologies	12	8 4	4	5	2	1	0	1	2	4	0	1	2	2
L'atenció als nouvinguts, les aules d'acollida	7	3 4	0	3	3	0	1	2	2	2	0	0	0	1
L'administració, el Departament	4	3 1	0	3	0	1	0	0	1	3	0	0	0	0
Fa un bé per la societat, construeix el futur	5	3 2	1	1	3	0	0	1	0	1	0	1	0	2
Funciona bé, està millorant	13	7 6	2	5	3	2	1	3	2	5	1	1	1	0
És millor que la concertada, no hi ha diferències	5	3 2	0	3	2	0	0	0	1	3	0	0	0	1
El sistema, l'organització, la xarxa	3	2 1	1	1	1	0	0	1	0	1	1	0	0	0
La capacitat d'adaptació a la realitat, la flexibilitat	6	2 4	0	2	3	0	1	1	1	1	0	1	0	2
El companyerisme, el treball en equip, la coordinació entre els docents	12	8 4	3	5	3	1	0	0	1	4	2	1	0	4
Les ganes de millorar, de solucionar els problemes	10	4 6	3	3	2	2	0	2	2	2	0	2	1	1

Absoluts	Total		DIMENSIO DEL CENTRE					DEMARCACIO DEL CENTRE							
	CEIP	IES	Fins a 19	De 20 a 39	De 40 a 59	De 60 a 79	De 80 i més	Barcelona ciutat	Resta Àrea Metropolitana	Resta Regió Metropolitana	Resta província Barcelona	Girona	Lleida	Tarragona	
Base Total	1000	562	438	173	420	198	137	72	114	188	292	61	130	76	139
...															
La LEC, les lleis, la normativa	3	1	2	0	0	2	0	1	0	0	0	2	0	0	1
Les ràtios	2	2	0	1	0	1	0	0	0	0	0	0	0	0	2
És igualitària, hi ha igualtat d'oportunitats, es tracta a tothom per igual	39	23	16	9	14	7	7	2	5	5	13	2	6	4	4
La satisfacció de veure els resultats	12	4	8	0	4	4	3	1	1	5	2	1	2	0	1
Les relacions humanes, el tracte amb la gent	4	1	3	0	1	1	2	0	0	1	1	0	2	0	0
L'atenció als casos especials, els desdoblaments de grups...	6	4	2	3	1	1	1	0	1	1	1	0	0	1	2
És laica	2	1	1	1	0	0	1	0	1	1	0	0	0	0	0
El tipus d'ensenyament, la metodologia	4	4	0	1	3	0	0	0	1	0	2	0	0	1	0
L'atenció a determinades especialitats	6	4	2	1	3	2	0	0	2	1	0	0	1	1	1
Està arrelada al país, a la cultura catalana	1	0	1	0	0	0	0	1	0	1	0	0	0	0	0
No hi ha interessos econòmics	3	2	1	0	2	1	0	0	1	0	2	0	0	0	0
Altres	5	2	3	1	1	1	1	1	0	1	1	0	0	1	2
Cap	13	6	7	1	8	1	2	1	1	0	3	1	2	6	0
No sap	93	61	32	14	50	10	15	4	6	15	37	4	15	8	8
No contesta	1	1	0	0	1	0	0	0	0	0	1	0	0	0	0

Absoluts	Total		DIMENSIO DEL CENTRE					DEMARCACIO DEL CENTRE							
	CEIP	IES	Fins a 19	De 20 a 39	De 40 a 59	De 60 a 79	De 80 i més	Barcelona ciutat	Resta Àrea Metropolitana	Resta Regió Metropolitana	Resta província Barcelona	Girona	Lleida	Tarragona	
Base Ha esmentat un aspecte	893	494	399	158	361	187	120	67	107	173	251	56	113	62	131
P10.2. I EL SEGON?															
És universal, a l'abast de tothom, pública, gratuïta	36	25	11	7	18	5	4	2	7	10	9	1	3	2	4
Els docents: motivació, professionalitat...	68	32	36	7	27	19	10	5	9	18	15	8	7	5	6
La diversitat, la pluralitat (cultural, d'estatus...)	32	12	20	5	11	9	2	5	6	7	7	2	4	3	3
Dóna una educació de qualitat	12	7	5	3	4	1	1	3	1	2	6	0	0	3	0
La seva funció integradora	18	12	6	7	6	3	1	1	1	3	4	0	5	2	3
El reconeixement social	2	2	0	0	2	0	0	0	0	0	1	0	0	0	1
Els alumnes, el contacte amb els nens / els joves	12	9	3	3	5	3	1	0	1	4	2	0	1	2	2
Els mitjans, els recursos: humans, materials, econòmics...	40	18	22	2	17	8	9	4	8	7	9	3	3	2	8
L'autonomia, la llibertat	20	15	5	5	9	3	2	1	2	5	8	1	1	0	3
L'immersió lingüística, el català, el bilingüisme...	17	13	4	4	8	5	0	0	2	4	2	3	2	2	2
L'estabilitat laboral dels docents, l'accés a la plaça	4	4	0	1	3	0	0	0	1	2	0	0	0	0	1
És democràtica, participativa	7	5	2	2	3	0	1	1	0	1	2	0	2	2	0
Els pares, les famílies	2	2	0	1	1	0	0	0	0	1	0	0	1	0	0
La formació del professorat	24	14	10	7	10	3	4	0	2	5	4	2	5	2	4
La feina d'ensenyar, d'educar, de formar	10	8	2	2	5	3	0	0	1	4	1	0	3	0	1
Les condicions laborals dels docents	16	5	11	3	3	3	4	3	1	4	6	1	0	0	4
Les noves tecnologies	9	6	3	3	3	2	0	1	1	1	2	1	3	0	1
L'atenció als nouvinguts, les aules d'acollida	10	5	5	3	3	2	1	1	2	1	1	0	3	2	1
L'administració, el Departament	1	1	0	0	1	0	0	0	0	0	1	0	0	0	0
Fa un bé per la societat, construeix el futur	4	1	3	0	0	2	1	1	0	2	0	0	0	0	2
Funciona bé, està millorant	7	4	3	1	3	1	2	0	0	5	2	0	0	0	0
És millor que la concertada, no hi ha diferències	7	4	3	1	3	0	1	2	0	1	2	1	1	0	2
El sistema, l'organització, la xarxa	6	0	6	1	0	2	2	1	2	1	1	0	0	0	2
La capacitat d'adaptació a la realitat, la flexibilitat	5	5	0	2	3	0	0	0	2	2	1	0	0	0	0
El companyerisme, el treball en equip, la coordinació entre els docents	16	11	5	2	8	2	3	1	0	2	3	3	2	2	4
Les ganes de millorar, de solucionar els problemes	7	5	2	2	3	1	0	1	3	0	3	0	1	0	0
La LEC, les lleis, la normativa	2	2	0	1	1	0	0	0	0	1	0	0	1	0	0
Les ràtios	4	3	1	1	2	0	0	1	0	1	2	0	0	1	0

Absoluts	Total		DIMENSIÓ DEL CENTRE					DEMARCACIÓ DEL CENTRE							
	CEIP	IES	Fins a 19	De 20 a 39	De 40 a 59	De 60 a 79	De 80 i més	Barcelona ciutat	Resta Àrea Metropolitana	Resta Regió Metropolitana	Resta província Barcelona	Girona	Lleida	Tarragona	
Base Ha esmentat un aspecte	893	494	399	158	361	187	120	67	107	173	251	56	113	62	131
...															
És igualitària, hi ha igualtat d'oportunitats, es tracta a tothom per igual	16	11	5	4	7	3	2	0	0	3	8	0	3	1	1
La satisfacció de veure els resultats	5	2	3	1	3	0	1	0	2	0	2	0	1	0	0
Les relacions humanes, el tracte amb la gent	1	1	0	0	1	0	0	0	0	1	0	0	0	0	0
L'atenció als casos especials, els desdoblaments de grups...	3	1	2	0	1	2	0	0	0	0	2	0	1	0	0
És laica	6	5	1	2	4	0	0	0	1	0	4	0	0	0	1
El tipus d'ensenyament, la metodologia	2	2	0	1	1	0	0	0	0	1	0	0	0	1	0
L'atenció a determinades especialitats	2	2	0	2	0	0	0	0	0	0	0	0	1	1	0
Està arrelada al país, a la cultura catalana	2	1	1	0	1	0	0	1	1	0	1	0	0	0	0
No hi ha interessos econòmics	4	0	4	0	0	1	1	2	1	2	1	0	0	0	0
Altres	5	2	3	1	1	0	3	0	1	0	2	1	0	1	0
Cap altre	449	237	212	71	180	104	64	30	49	72	137	29	59	28	75

Absoluts	Total		DIMENSIÓ DEL CENTRE					DEMARCACIÓ DEL CENTRE						
	CEIP	IES	Fins a 19	De 20 a 39	De 40 a 59	De 60 a 79	De 80 i més	Barcelona ciutat	Resta Àrea Metropolitana	Resta Regió Metropolitana	Resta província Barcelona	Girona	Lleida	Tarragona
Base Ha esmentat un segon aspecte	444	257 187	87	181	83	56	37	58	101	114	27	54	34	56
P10.3. I EL TERCER?														
És universal, a l'abast de tothom, pública, gratuïta	8	5 3	2	4	1	1	0	0	3	1	0	1	1	2
Els docents: motivació, professionalitat...	18	5 13	2	5	3	6	2	3	3	2	1	2	3	4
La diversitat, la pluralitat (cultural, d'estatus...)	5	4 1	2	2	0	1	0	1	1	1	1	0	1	0
Dóna una educació de qualitat	2	1 1	0	1	1	0	0	1	1	0	0	0	0	0
La seva funció integradora	5	3 2	1	2	1	0	1	1	2	0	0	2	0	0
El reconeixement social	1	0 1	0	0	0	1	0	0	1	0	0	0	0	0
Els alumnes, el contacte amb els nens / els joves	8	6 2	1	3	2	2	0	0	0	1	0	5	1	1
Els mitjans, els recursos: humans, materials, econòmics...	5	2 3	1	1	1	2	0	1	2	1	0	1	0	0
L'autonomia, la llibertat	2	0 2	0	0	1	1	0	1	1	0	0	0	0	0
L'immersió lingüística, el català, el bilingüisme...	1	0 1	0	0	1	0	0	1	0	0	0	0	0	0
Els pares, les famílies	2	2 0	1	0	1	0	0	0	0	0	0	1	0	1
La formació del professorat	5	3 2	2	1	2	0	0	1	2	0	2	0	0	0
La feina d'ensenyar, d'educar, de formar	5	2 3	0	1	1	2	1	1	0	2	0	1	0	1
Les condicions laborals dels docents	5	4 1	1	3	1	0	0	1	0	1	0	2	0	1
Les noves tecnologies	4	4 0	1	3	0	0	0	0	0	1	0	1	0	2
L'atenció als nouvinguts, les aules d'acollida	5	3 2	1	2	1	1	0	0	0	2	0	1	2	0
L'administració, el Departament	1	0 1	0	0	1	0	0	1	0	0	0	0	0	0
Fa un bé per la societat, construeix el futur	2	1 1	0	1	1	0	0	1	0	0	0	0	1	0
És millor que la concertada, no hi ha diferències	2	0 2	0	0	0	0	2	0	1	1	0	0	0	0
El sistema, l'organització, la xarxa	2	1 1	0	1	0	1	0	0	1	0	0	1	0	0
La capacitat d'adaptació a la realitat, la flexibilitat	2	2 0	1	1	0	0	0	1	1	0	0	0	0	0
El companyerisme, el treball en equip, la coordinació entre els docents	8	6 2	3	3	0	1	1	0	2	2	2	1	0	1
Les ganes de millorar, de solucionar els problemes	1	1 0	0	1	0	0	0	0	0	1	0	0	0	0
És igualitària, hi ha igualtat d'oportunitats, es tracta a tothom per igual	4	2 2	0	2	1	0	1	0	1	2	1	0	0	0
La satisfacció de veure els resultats	2	1 1	0	2	0	0	0	0	0	0	0	2	0	0

Absoluts	Total	TIPUS DE CENTRE		DIMENSIO DEL CENTRE					DEMARCACIO DEL CENTRE						
		CEIP	IES	Fins a 19	De 20 a 39	De 40 a 59	De 60 a 79	De 80 i més	Barcelona ciutat	Resta Àrea Metropolitana	Resta Regió Metropolitana	Resta província Barcelona	Girona	Lleida	Tarragona
Base Ha esmentat un segon aspecte	444	257	187	87	181	83	56	37	58	101	114	27	54	34	56
...															
L'atenció als casos especials, els desdoblaments de grups...	1	0	1	0	1	0	0	0	1	0	0	0	0	0	0
És laica	3	2	1	0	2	0	1	0	0	0	3	0	0	0	0
El tipus d'ensenyament, la metodologia	4	4	0	0	4	0	0	0	0	1	1	1	1	0	0
L'atenció a determinades especialitats	1	1	0	0	1	0	0	0	0	0	1	0	0	0	0
Està arrelada al país, a la cultura catalana	2	1	1	1	1	0	0	0	0	0	2	0	0	0	0
No hi ha interessos econòmics	1	1	0	0	1	0	0	0	1	0	0	0	0	0	0
Altres	5	4	1	2	3	0	0	0	0	1	1	1	0	1	1
Cap altre	322	186	136	65	129	63	36	29	41	77	88	18	32	24	42

Absoluts	TIPUS DE CENTRE		DIMENSIO DEL CENTRE					DEMARCACIO DEL CENTRE						
	CEIP	IES	Fins a 19	De 20 a 39	De 40 a 59	De 60 a 79	De 80 i més	Barcelona ciutat	Resta Àrea Metropolitana	Resta Regió Metropolitana	Resta província Barcelona	Girona	Lleida	Tarragona
Base Total	1000	562 438	173	420	198	137	72	114	188	292	61	130	76	139
P10. ASPECTE MÉS POSITIU DE L'EDUCACIÓ PÚBLICA A CATALUNYA														
És universal, a l'abast de tothom, pública, gratuïta	238	116 122	35	94	52	31	26	39	38	67	15	29	15	35
Els docents: motivació, professionalitat...	247	125 122	48	86	54	43	16	25	63	62	17	33	18	29
La diversitat, la pluralitat (cultural, d'estatus...)	116	70 46	22	55	19	10	10	12	27	28	11	12	11	15
Dóna una educació de qualitat	40	24 16	10	15	8	4	3	5	6	15	1	5	6	2
La seva funció integradora	69	48 21	15	35	11	5	3	5	15	15	2	15	3	14
El reconeixement social	5	2 3	0	2	0	2	1	0	1	1	0	1	0	2
Els alumnes, el contacte amb els nens / els joves	48	27 21	9	15	10	11	3	4	13	8	1	9	4	9
Els mitjans, els recursos: humans, materials, econòmics...	95	48 47	7	40	19	18	11	15	19	24	7	8	6	16
L'autonomia, la llibertat	77	47 30	13	36	16	9	3	10	15	27	5	8	3	9
L'immersió lingüística, el català, el bilingüisme...	34	26 8	6	19	7	1	1	3	9	5	3	5	3	6
L'estabilitat laboral dels docents, l'accés a la plaça	16	11 5	4	7	1	0	4	3	4	3	1	2	2	1
És democràtica, participativa	17	11 6	2	9	3	2	1	2	4	4	1	2	4	0
Els pares, les famílies	7	7 0	2	4	1	0	0	0	1	1	0	2	0	3
La formació del professorat	43	24 19	13	15	8	7	0	7	10	8	4	6	4	4
La feina d'ensenyar, d'educar, de formar	35	20 15	5	13	11	5	1	5	6	10	1	7	2	4
Les condicions laborals dels docents	34	17 17	8	11	6	5	4	3	7	10	3	3	0	8
Les noves tecnologies	25	18 7	8	11	4	1	1	2	3	7	1	5	2	5
L'atenció als nouvinguts, les aules d'acollida	22	11 11	4	8	6	2	2	4	3	5	0	4	4	2
L'administració, el Departament	6	4 2	0	4	1	1	0	1	1	4	0	0	0	0
Fa un bé per la societat, construeix el futur	11	5 6	1	2	6	1	1	2	2	1	0	1	1	4
Funciona bé, està millorant	20	11 9	3	8	4	4	1	3	7	7	1	1	1	0
És millor que la concertada, no hi ha diferències	14	7 7	1	6	2	1	4	0	3	6	1	1	0	3
El sistema, l'organització, la xarxa	11	3 8	2	2	3	3	1	3	2	2	1	1	0	2
La capacitat d'adaptació a la realitat, la flexibilitat	13	9 4	3	6	3	0	1	4	4	2	0	1	0	2
El companyerisme, el treball en equip, la coordinació entre els docents	36	25 11	8	16	5	5	2	0	5	9	7	4	2	9
Les ganes de millorar, de solucionar els problemes	18	10 8	5	7	3	2	1	5	2	6	0	3	1	1
La LEC, les lleis, la normativa	5	3 2	1	1	2	0	1	0	1	0	2	1	0	1

Absoluts	Total		DIMENSIÓ DEL CENTRE					DEMARCACIÓ DEL CENTRE						
	CEIP	IES	Fins a 19	De 20 a 39	De 40 a 59	De 60 a 79	De 80 i més	Barcelona ciutat	Resta Àrea Metropolitana	Resta Regió Metropolitana	Resta província Barcelona	Girona	Lleida	Tarragona
Base Total	1000	562 438	173	420	198	137	72	114	188	292	61	130	76	139
...														
Les ràtios	6	5 1	2	2	1	0	1	0	1	2	0	0	1	2
És igualitària, hi ha igualtat d'oportunitats, es tracta a tothom per igual	59	36 23	13	23	11	9	3	5	9	23	3	9	5	5
La satisfacció de veure els resultats	19	7 12	1	9	4	4	1	3	5	4	1	5	0	1
Les relacions humanes, el tracte amb la gent	5	2 3	0	2	1	2	0	0	2	1	0	2	0	0
L'atenció als casos especials, els desdoblaments de grups...	10	5 5	3	3	3	1	0	2	1	3	0	1	1	2
És laica	11	8 3	3	6	0	2	0	2	1	7	0	0	0	1
El tipus d'ensenyament, la metodologia	10	10 0	2	8	0	0	0	1	2	3	1	1	2	0
L'atenció a determinades especialitats	9	7 2	3	4	2	0	0	2	1	1	0	2	2	1
Està arrelada al país, a la cultura catalana	5	2 3	1	2	0	0	2	1	1	3	0	0	0	0
No hi ha interessos econòmics	8	3 5	0	3	2	1	2	3	2	3	0	0	0	0
Altres	15	8 7	4	5	1	4	1	1	2	4	2	0	3	3
Cap	13	6 7	1	8	1	2	1	1	0	3	1	2	6	0
No sap	93	61 32	14	50	10	15	4	6	15	37	4	15	8	8
No contesta	1	1 0	0	1	0	0	0	0	0	1	0	0	0	0

Absoluts	Total		DIMENSIÓ DEL CENTRE					DEMARCACIÓ DEL CENTRE						
	CEIP	IES	Fins a 19	De 20 a 39	De 40 a 59	De 60 a 79	De 80 i més	Barcelona ciutat	Resta Àrea Metropolitana	Resta Regió Metropolitana	Resta província Barcelona	Girona	Lleida	Tarragona
Base Total	1000	562 438	173	420	198	137	72	114	188	292	61	130	76	139
P11. EN CONJUNT, COM VALORA LA TASCA DEL DEPARTAMENT D'EDUCACIÓ? MOLT BÉ, BÉ, NI BÉ NI MALAMENT, MALAMENT O MOLT MALAMENT?														
Molt bé	9	5 4	0	4	4	0	1	1	2	2	0	1	0	3
Bé	157	77 80	28	57	27	27	18	12	22	43	16	22	16	26
Ni bé ni malament	343	208 135	71	140	68	46	18	30	66	100	21	51	25	50
Malament	318	189 129	51	150	62	36	19	53	57	100	16	32	23	37
Molt malament	163	82 81	23	65	35	26	14	16	39	43	8	22	12	23
No sap	5	0 5	0	1	1	2	1	1	2	1	0	1	0	0
No contesta	5	1 4	0	3	1	0	1	1	0	3	0	1	0	0

Absoluts	TIPUS DE CENTRE		DIMENSIÓ DEL CENTRE					DEMARCACIÓ DEL CENTRE						
	CEIP	IES	Fins a 19	De 20 a 39	De 40 a 59	De 60 a 79	De 80 i més	Barcelona ciutat	Resta Àrea Metropolitana	Resta Regió Metropolitana	Resta província Barcelona	Girona	Lleida	Tarragona
Base Total	1000	562 438	173	420	198	137	72	114	188	292	61	130	76	139
P12. EM PODRIA DIR QUINA ÉS, AL SEU PARER, L'ACTUACIÓ MÉS POSITIVA DEL DEPARTAMENT D'EDUCACIÓ EN ELS ÚLTIMS DOS ANYS?														
L'ampliació de la plantilla de docents	37	27 10	10	16	5	4	2	5	4	16	3	4	1	4
La sisena hora	24	22 2	2	19	3	0	0	5	4	10	0	2	1	2
L'impuls a la formació dels docents	32	12 20	6	8	6	8	4	2	7	8	3	5	4	3
Millorar l'atenció als nouvinguts, les aules d'acollida	30	8 22	1	11	12	3	3	3	5	8	0	6	1	7
La convocatòria d'oposicions	74	55 19	21	37	10	4	2	6	12	23	5	15	4	9
La possibilitat de desdoblar els grups	2	0 2	0	0	1	1	0	0	0	0	1	0	0	1
Defensar la immersió lingüística	3	3 0	1	2	0	0	0	0	2	1	0	0	0	0
Reduir les ràtios	1	0 1	0	0	1	0	0	0	0	1	0	0	0	0
Impulsar l'ensenyament de les llengües estrangeres	11	5 6	2	3	3	2	1	1	1	1	0	2	2	4
Dotar de més recursos materials als centres	23	11 12	4	9	4	4	2	3	4	6	4	3	2	1
Impulsar l'ús de les noves tecnologies	48	23 25	10	16	12	8	2	4	8	9	2	10	3	12
La reducció de les hores lectives, disposar de més hores per preparar i coordinar	16	16 0	5	10	1	0	0	1	2	7	0	4	1	1
El suport als docents, als centres, a l'escola pública	8	5 3	1	4	1	2	0	1	0	3	0	1	2	1
La millora de les condicions laborals dels interins	22	9 13	2	8	5	6	1	3	4	7	0	2	1	5
Les beques	3	1 2	0	1	1	1	0	1	0	1	0	0	0	1
Promoure l'estabilització de la plantilla	33	16 17	7	7	11	8	0	3	9	9	1	2	2	7
La LEC, la voluntat de fer una nova llei	19	14 5	4	10	4	1	0	2	3	5	4	3	2	0
La voluntat de millorar les coses, de solucionar els problemes	23	13 10	5	10	4	2	2	1	5	9	2	0	3	3
La millora en l'organització, en la gestió	11	7 4	3	4	3	1	0	2	1	1	3	3	1	0
La creació de nous centres	10	8 2	3	5	2	0	0	2	0	2	1	1	2	2
El Pacte Nacional per a l'Educació	3	1 2	1	1	0	1	0	0	0	2	1	0	0	0
La proposta de modificació del calendari	4	1 3	1	1	1	0	1	1	0	1	0	1	0	1
Potenciar l'autonomia dels centres	15	3 12	2	5	4	3	1	4	1	3	1	4	2	0

Absoluts	Total		TIPUS DE CENTRE		DIMENSIÓ DEL CENTRE					DEMARCACIÓ DEL CENTRE					
	CEIP	IES	Fins a 19	De 20 a 39	De 40 a 59	De 60 a 79	De 80 i més	Barcelona ciutat	Resta Àrea Metropolitana	Resta Regió Metropolitana	Resta província Barcelona	Girona	Lleida	Tarragona	
Base Total	1000	562	438	173	420	198	137	72	114	188	292	61	130	76	139
...															
Les avaluacions externes, la inspecció	6	2	4	0	2	2	2	0	2	1	1	1	0	0	1
La gestió de les substitucions	10	5	5	0	5	3	1	1	0	1	7	0	0	0	2
Ha millorat l'atenció i la informació	16	6	10	1	6	3	3	3	2	4	5	0	2	1	2
Millorar les condicions laborals	13	9	4	4	5	0	1	3	1	3	1	1	2	2	3
Les ajudes i subvencions	8	6	2	3	4	1	0	0	1	3	1	0	1	0	2
Impuls a la formació professional	4	0	4	0	0	3	0	1	0	1	1	0	1	0	1
Els programes d'innovació, els canvis, la modernització	20	8	12	3	5	9	1	2	2	3	7	4	0	1	3
La gestió del personal docent	17	10	7	3	7	3	1	3	0	4	4	3	1	1	4
La millora dels continguts, els canvis al currículum	5	3	2	2	0	3	0	0	2	0	2	0	0	1	0
L'increment d'especialistes	4	4	0	1	3	0	0	0	0	1	1	0	1	1	0
La millora de l'ensenyament en ciències	2	1	1	0	1	0	0	1	1	0	1	0	0	0	0
Altres	14	7	7	1	5	4	4	0	1	3	4	0	0	1	5
Cap, res	113	61	52	15	47	21	20	10	12	28	34	7	12	12	8
Tot	4	2	2	0	3	0	1	0	0	2	1	0	0	0	1
No sap	352	197	155	55	156	61	52	28	46	68	100	17	49	23	49
No contesta	8	1	7	0	3	2	1	2	1	1	3	1	1	0	1

Absoluts	TIPUS DE CENTRE		DIMENSIO DEL CENTRE					DEMARCACIO DEL CENTRE						
	CEIP	IES	Fins a 19	De 20 a 39	De 40 a 59	De 60 a 79	De 80 i més	Barcelona ciutat	Resta Àrea Metropolitana	Resta Regió Metropolitana	Resta província Barcelona	Girona	Lleida	Tarragona
Base Total	1000	562 438	173	420	198	137	72	114	188	292	61	130	76	139
P13. I, AL CONTRARI, EM PODRIA DIR QUINA ES, AL SEU PARER, L'ACTUACIO MÉS NEGATIVA DEL DEPARTAMENT D'EDUCACIO EN ELS ÚLTIMS DOS ANYS?														
La sisena hora	112	105 7	32	70	6	2	2	10	18	41	7	22	5	9
No escoltar els docents, no tenir-los en compte	140	85 55	20	64	28	20	8	18	28	40	5	19	10	20
La LEC, la legislació	113	56 57	18	43	21	20	11	13	15	37	4	14	12	18
L'ampliació de l'horari lectiu, les hores extres, l'horari	68	43 25	11	36	11	7	3	13	15	21	5	3	4	7
La burocràcia	18	12 6	5	7	3	2	1	1	6	0	1	4	3	3
Els canvis en el calendari, eliminar la jornada intensiva	22	16 6	4	12	2	4	0	4	3	6	2	1	1	5
Les ràtios, la massificació	10	4 6	1	3	3	3	0	0	2	3	2	3	0	0
Els canvis, les modificacions de les lleis, de les normes	81	36 45	10	30	18	16	7	7	18	23	6	11	7	9
Els continguts, el currículum, les competències	7	4 3	2	2	2	0	1	1	3	1	0	1	0	1
L'atenció, costa molt contactar amb el Departament	18	13 5	5	8	1	2	2	1	2	3	1	1	1	9
Improvisació, presses, contradiccions, rectificacions	34	12 22	3	10	13	7	1	2	7	9	4	5	3	4
La manca de personal docent, no convocar oposicions, retallar la plantilla	44	23 21	9	18	8	6	3	8	13	12	1	3	1	6
Falta de recursos, de pressupost, retallades	52	28 24	11	17	11	6	7	6	9	17	2	7	2	9
L'eliminació del batxillerat nocturn	9	1 8	0	0	3	5	1	3	2	2	2	0	0	0
Els nomenaments telemàtics	25	19 6	7	12	2	1	3	4	9	7	0	1	1	3
La manca d'informació	14	9 5	4	6	2	2	0	4	2	2	0	3	2	1
La gestió del Departament, l'organització	20	7 13	2	8	6	4	0	2	3	6	1	5	2	1
No defensar l'educació pública, beneficiar a la concertada, privatització	31	7 24	2	8	11	4	6	2	8	9	3	5	3	1
L'avaluació del professorat, la inspecció	10	5 5	0	5	3	0	2	0	3	1	3	2	1	0
La inestabilitat de les plantilles	15	9 6	2	9	0	2	2	0	4	6	2	2	0	1
La manca de suport, de confiança, de valoració dels docents	30	10 20	7	6	8	5	4	2	6	10	2	5	2	3
La formació als docents	3	3 0	1	2	0	0	0	0	1	2	0	0	0	0
Preocupar-se només dels pares (i no dels mestres)	4	2 2	0	2	1	1	0	1	2	0	0	0	1	0

Absoluts	TIPUS DE CENTRE		DIMENSIÓ DEL CENTRE					DEMARCACIÓ DEL CENTRE						
	CEIP	IES	Fins a 19	De 20 a 39	De 40 a 59	De 60 a 79	De 80 i més	Barcelona ciutat	Resta Àrea Metropolitana	Resta Regió Metropolitana	Resta província Barcelona	Girona	Lleida	Tarragona
Base Total	1000	562 438	173	420	198	137	72	114	188	292	61	130	76	139
...														
No conèixer la realitat dels centres, no assessorar-se amb gent que en sap	43	17 26	5	15	10	8	5	4	7	13	2	3	5	9
Parlar primer amb la premsa (abans que amb els docents)	14	9 5	3	5	4	1	1	1	4	3	0	1	2	3
Estar en contra dels docents, donar una mala imatge dels docents	9	4 5	3	3	0	3	0	0	2	3	1	1	1	1
Les formes, la prepotència, l'autoritarisme	29	19 10	7	11	8	3	0	7	0	6	2	3	3	8
La situació dels interins i substituïts, les substitucions i interinatges	24	16 8	4	14	3	2	1	5	6	8	0	2	1	2
Els canvis relatius a la direcció dels centres	5	3 2	2	1	2	0	0	0	1	1	1	1	0	1
La falta de diàleg, de consens, d'acord entre totes les parts	17	6 11	3	4	5	3	2	3	3	4	0	3	3	1
Els problemes relacionats amb els alumnes nous	7	3 4	2	1	0	4	0	2	1	1	1	1	0	1
Els problemes relatius a determinades especialitats	9	3 6	0	6	2	1	0	1	2	1	0	3	0	2
Les condicions laborals dels docents	15	11 4	3	8	2	1	1	2	3	2	2	3	2	1
La política del Departament, la falta de planificació	35	16 19	5	10	13	2	5	2	10	6	1	5	3	8
Prometre coses que no es compleixen, començar coses que no s'acaben	10	9 1	3	6	1	0	0	3	2	3	0	2	0	0
Crear conflictes, no reconèixer errors	7	5 2	0	5	2	0	0	2	1	3	0	0	0	1
El sistema d'avaluació dels alumnes	5	4 1	3	1	1	0	0	1	0	2	0	0	1	1
L'omissió de psicòlegs i psiquiatres a les escoles	3	2 1	1	1	1	0	0	2	1	0	0	0	0	0
La política lingüística	3	1 2	0	0	2	1	0	0	1	0	0	0	0	2
Excés d'exigència, excés de feina	5	4 1	1	2	1	1	0	1	0	2	1	0	0	1
Altres	12	4 8	3	2	1	3	3	2	2	3	0	3	2	0
Res	3	2 1	1	2	0	0	0	0	0	1	0	1	1	0
Tot	5	4 1	0	4	1	0	0	0	1	3	0	0	0	1
No sap	87	45 42	12	35	16	17	7	9	13	29	10	12	6	8
No contesta	3	0 3	0	2	1	0	0	2	0	1	0	0	0	0

Total	TIPUS DE CENTRE		DIMENSIÓ DEL CENTRE					DEMARCACIÓ DEL CENTRE							
	CEIP	IES	Fins a 19	De 20 a 39	De 40 a 59	De 60 a 79	De 80 i més	Barcelona ciutat	Resta Àrea Metropolitana	Resta Regió Metropolitana	Resta província Barcelona	Girona	Lleida	Tarragona	
Base Total	1000	562	438	173	420	198	137	72	114	188	292	61	130	76	139
P14. COM VALORA LA TASCA DEL DEPARTAMENT D'EDUCACIÓ EN ELS SEGÜENTS ÀMBITS? MOLT BÉ, BÉ, NI BÉ NI MALAMENT, MALAMENT O MOLT MALAMENT? LA COMUNICACIÓ AMB EL CENTRES															
Molt bé	16	6	10	2	3	6	4	1	1	4	5	3	2	0	1
Bé	284	167	117	51	118	58	31	26	21	46	87	16	45	23	46
Ni bé ni malament	305	187	118	57	135	63	36	14	34	55	95	22	32	26	41
Malament	239	130	109	38	102	45	40	14	37	49	60	15	31	16	31
Molt malament	66	38	28	14	27	12	9	4	7	16	21	2	11	2	7
No sap	85	32	53	11	31	13	17	13	12	17	22	3	9	9	13
No contesta	5	2	3	0	4	1	0	0	2	1	2	0	0	0	0
L'ATENCIÓ A LES DEMANDES DEL PERSONAL DOCENT															
Molt bé	16	7	9	3	4	3	4	2	1	3	6	1	2	1	2
Bé	161	84	77	28	59	31	29	14	18	23	49	11	22	16	22
Ni bé ni malament	267	157	110	45	116	58	28	20	18	44	84	19	38	20	44
Malament	392	232	160	75	170	72	47	28	59	82	105	23	50	26	47
Molt malament	140	73	67	17	60	30	27	6	11	33	42	6	16	11	21
No sap	21	8	13	5	8	4	2	2	5	3	6	1	2	1	3
No contesta	3	1	2	0	3	0	0	0	2	0	0	0	0	1	0
LA FORMACIÓ DEL PERSONAL DOCENT															
Molt bé	87	46	41	15	34	17	17	4	5	17	25	9	5	8	18
Bé	534	322	212	101	229	106	58	40	50	92	165	37	76	41	73
Ni bé ni malament	223	127	96	34	99	35	39	16	36	41	60	11	32	20	23
Malament	125	53	72	16	42	34	22	11	15	33	35	4	13	5	20
Molt malament	21	9	12	4	11	5	0	1	4	5	4	0	2	2	4
No sap	6	3	3	1	3	1	1	0	2	0	2	0	1	0	1
No contesta	4	2	2	2	2	0	0	0	2	0	1	0	1	0	0
L'AMPLIACIÓ I ESTABILITZACIÓ DEL PERSONAL DOCENT															
Molt bé	53	30	23	10	24	11	6	2	4	8	11	2	9	2	17
Bé	359	207	152	65	140	80	48	26	45	62	102	28	39	26	57
Ni bé ni malament	226	122	104	30	103	42	36	15	22	39	73	16	34	19	23
Malament	259	147	112	48	115	41	34	21	33	56	75	11	36	19	29
Molt malament	72	42	30	15	28	16	8	5	3	19	25	4	8	6	7
No sap	26	13	13	4	8	7	4	3	6	3	5	0	3	4	5
No contesta	5	1	4	1	2	1	1	0	1	1	1	0	1	0	1
LA PLANIFICACIÓ DE LES NECESSITATS DE CONSTRUCCIÓ DE NOUS CENTRES EDUCATIUS PÚBLICS															
Molt bé	18	10	8	2	8	4	3	1	1	4	5	1	2	1	4
Bé	189	108	81	29	86	31	27	16	22	37	60	10	17	16	27
Ni bé ni malament	218	127	91	50	81	49	27	11	22	41	60	22	28	17	28
Malament	305	189	116	63	130	57	37	18	34	53	94	15	48	24	37
Molt malament	144	88	56	22	73	21	20	8	10	27	42	10	23	9	23
No sap	119	36	83	6	38	36	21	18	21	25	29	3	12	9	20
No contesta	7	4	3	1	4	0	2	0	4	1	2	0	0	0	0

Total	TIPUS DE CENTRE		DIMENSIÓ DEL CENTRE					DEMARCACIÓ DEL CENTRE							
	CEIP	IES	Fins a 19	De 20 a 39	De 40 a 59	De 60 a 79	De 80 i més	Barcelona ciutat	Resta Àrea Metropolitana	Resta Regió Metropolitana	Resta província Barcelona	Girona	Lleida	Tarragona	
Absoluts															
Base Total	1000	562	438	173	420	198	137	72	114	188	292	61	130	76	139
LA DOTACIÓ ALS CENTRES DELS MATERIALS I EQUIPAMENTS NECESSARIS PER A UNA DOCÈNCIA DE QUALITAT															
Molt bé	33	15	18	6	10	5	10	2	2	12	7	1	2	3	6
Bé	239	118	121	32	92	61	31	23	30	40	62	17	31	22	37
Ni bé ni malament	245	142	103	40	105	45	35	20	34	42	68	19	26	19	37
Malament	347	212	135	74	148	64	38	23	31	66	116	18	53	22	41
Molt malament	126	70	56	19	59	22	22	4	14	26	36	6	18	9	17
No sap	7	3	4	1	4	1	1	0	2	2	2	0	0	0	1
No contesta	3	2	1	1	2	0	0	0	1	0	1	0	0	1	0
LA INTEGRACIÓ DELS ALUMNES NOUINGUTS															
Molt bé	100	44	56	13	34	28	15	10	5	24	24	7	12	6	22
Bé	421	227	194	62	172	89	60	38	49	66	119	20	65	38	64
Ni bé ni malament	226	142	84	48	100	35	35	8	20	35	79	18	32	15	27
Malament	199	119	80	39	91	36	20	13	32	47	57	14	18	13	18
Molt malament	35	19	16	7	14	8	4	2	4	11	10	0	3	3	4
No sap	13	9	4	3	7	2	0	1	2	3	3	2	0	1	2
No contesta	6	2	4	1	2	0	3	0	2	2	0	0	0	0	2
LA PROMOCIÓ DEL RECOINEIXEMENT SOCIAL DE LA TASCA DOCENT															
Molt bé	10	7	3	2	5	3	0	0	0	1	1	3	1	2	2
Bé	135	88	47	35	53	24	15	8	12	28	44	8	22	8	13
Ni bé ni malament	313	180	133	48	142	59	37	27	37	43	91	24	39	27	52
Malament	377	209	168	68	154	72	58	25	53	75	107	22	48	28	44
Molt malament	138	65	73	17	56	33	24	8	8	38	40	4	15	11	22
No sap	23	12	11	3	7	7	2	4	2	3	8	0	4	0	6
No contesta	4	1	3	0	3	0	1	0	2	0	1	0	1	0	0
LA PROVA D'AVALUACIÓ A SISÈ DE PRIMÀRIA															
Molt bé	46	13	33	3	13	14	14	2	4	7	14	6	6	4	5
Bé	320	179	141	58	131	63	42	26	38	54	102	20	41	17	48
Ni bé ni malament	240	155	85	49	108	37	31	15	20	48	70	13	37	19	33
Malament	117	85	32	27	59	18	8	5	12	18	40	8	14	9	16
Molt malament	55	38	17	8	33	6	4	4	5	15	12	2	9	6	6
No sap	216	91	125	28	73	59	36	20	32	46	53	11	23	21	30
No contesta	6	1	5	0	3	1	2	0	3	0	1	1	0	0	1

Absoluts	Total		DIMENSIO DEL CENTRE					DEMARCACIO DEL CENTRE							
	CEIP	IES	Fins a 19	De 20 a 39	De 40 a 59	De 60 a 79	De 80 i més	Barcelona ciutat	Resta Àrea Metropolitana	Resta Regió Metropolitana	Resta província Barcelona	Girona	Lleida	Tarragona	
Base Total	1000	562	438	173	420	198	137	72	114	188	292	61	130	76	139
P15. DIGUI'M SI VOSTÈ ESTÀ MÉS AVIAT D'ACORD O MÉS AVIAT EN DESACORD AMB AQUESTES PROPOSTES ESPECÍFIQUES DE LES QUE S'HA PARLAT EN ELS ÚLTIMS MESOS: L'AMPLIACIÓ VOLUNTÀRIA DE L'HORARI LECTIU															
Més aviat d'acord	142	69	73	24	54	29	19	16	14	25	37	10	20	14	22
Més aviat en desacord	839	485	354	145	361	166	115	52	99	161	250	49	108	61	111
Indiferent	8	3	5	1	3	1	1	2	1	1	2	1	1	0	2
No sap	8	4	4	2	2	0	2	2	0	1	2	1	0	1	3
No contesta	3	1	2	1	0	2	0	0	0	0	1	0	1	0	1
L'APLICACIÓ DE LA SISENA HORA															
Més aviat d'acord	259	133	126	49	98	60	36	16	29	46	86	15	32	19	32
Més aviat en desacord	632	405	227	111	304	108	69	40	73	118	186	40	81	48	86
Indiferent	28	11	17	3	9	7	5	4	1	6	4	2	4	3	8
No sap	75	13	62	10	9	21	23	12	10	15	15	3	13	6	13
No contesta	6	0	6	0	0	2	4	0	1	3	1	1	0	0	0
ELS CANVIS EN EL CALENDARI ESCOLAR															
Més aviat d'acord	270	118	152	42	86	63	51	28	24	58	71	24	45	21	27
Més aviat en desacord	630	388	242	114	286	118	73	39	77	110	194	36	69	43	101
Indiferent	71	40	31	8	37	12	9	5	8	14	20	1	13	6	9
No sap	28	16	12	9	11	4	4	0	5	5	7	0	3	6	2
No contesta	1	0	1	0	0	1	0	0	0	1	0	0	0	0	0
ELS ESPAIS DE BENVINGUDA PELS ALUMNES NOUVINGUTS															
Més aviat d'acord	731	391	340	127	283	156	105	60	74	134	222	47	98	53	103
Més aviat en desacord	190	124	66	33	100	30	22	5	30	34	52	12	23	16	23
Indiferent	19	9	10	2	8	4	2	3	2	4	4	1	2	1	5
No sap	58	37	21	11	28	8	7	4	8	14	14	1	7	6	8
No contesta	2	1	1	0	1	0	1	0	0	2	0	0	0	0	0
ESTABLIR UN SISTEMA DE RETRIBUCIÓ DEL PERSONAL DOCENT VINCULAT A UN SISTEMA D'AVALUACIÓ															
Més aviat d'acord	295	137	158	38	105	82	47	23	39	47	82	22	39	29	37
Més aviat en desacord	649	393	256	121	293	106	82	47	69	134	192	35	84	41	94
Indiferent	19	15	4	7	8	1	2	1	2	3	4	0	2	3	5
No sap	29	16	13	5	13	7	3	1	2	4	11	3	3	3	3
No contesta	8	1	7	2	1	2	3	0	2	0	3	1	2	0	0

Absoluts	Total		TIPUS DE CENTRE		DIMENSIO DEL CENTRE					DEMARCACIO DEL CENTRE					
	CEIP	IES	Fins a 19	De 20 a 39	De 40 a 59	De 60 a 79	De 80 i més	Barcelona ciutat	Resta Àrea Metropolitana	Resta Regió Metropolitana	Resta província Barcelona	Girona	Lleida	Tarragona	
Base Total	1000	562	438	173	420	198	137	72	114	188	292	61	130	76	139
P16. VOSTÈ ESTARIA MÉS AVIAT D'ACORD O MÉS AVIAT EN DESACORD AMB QUE LES POLÍTIQUES DEL DEPARTAMENT D'EDUCACIÓ... BUSQUEN EQUIPARAR L'ESCOLA PÚBLICA I LA CONCERTADA															
Més aviat d'acord	368	210	158	74	152	68	45	29	36	75	108	25	54	26	44
Més aviat en desacord	562	314	248	91	237	121	75	38	69	99	168	32	66	45	83
Indiferent	10	5	5	0	5	2	2	1	0	4	1	0	1	2	2
No sap	52	28	24	7	22	5	14	4	6	9	14	4	8	3	8
No contesta	8	5	3	1	4	2	1	0	3	1	1	0	1	0	2
INTENTEN MILLORAR LES CONDICIONS DE TREBALL DEL PERSONAL DOCENT															
Més aviat d'acord	318	171	147	55	125	67	48	23	39	46	80	26	52	23	52
Més aviat en desacord	637	367	270	113	269	125	85	45	70	134	197	33	74	49	80
Indiferent	9	5	4	0	5	1	1	2	0	0	3	0	1	2	3
No sap	31	17	14	5	17	4	3	2	4	6	11	1	3	2	4
No contesta	5	2	3	0	4	1	0	0	1	2	1	1	0	0	0
SÓN ADEQUADES PER MILLORAR I MODERNITZAR EL SISTEMA PÚBLIC D'EDUCACIÓ															
Més aviat d'acord	253	143	110	41	107	46	39	20	21	36	74	19	38	22	43
Més aviat en desacord	665	378	287	123	279	131	89	43	80	136	197	38	82	50	82
Indiferent	16	8	8	2	6	5	2	1	2	1	5	0	3	0	5
No sap	58	32	26	7	26	12	5	8	9	13	14	3	7	4	8
No contesta	8	1	7	0	2	4	2	0	2	2	2	1	0	0	1
VOLEN IMPLANTAR UN MODEL DE GESTIÓ EMPRESARIAL ALS CENTRES EDUCATIUS															
Més aviat d'acord	452	213	239	61	174	101	79	37	41	88	142	26	60	37	58
Més aviat en desacord	493	316	177	103	219	86	51	34	62	88	137	28	64	35	79
Indiferent	3	3	0	1	2	0	0	0	1	0	0	1	0	1	0
No sap	45	28	17	8	22	9	5	1	10	9	12	4	6	2	2
No contesta	7	2	5	0	3	2	2	0	0	3	1	2	0	1	0
AFAVOREIXEN L'ESCOLA PÚBLICA PER SOBRE DE LA CONCERTADA															
Més aviat d'acord	251	141	110	42	105	45	38	21	28	46	68	21	37	12	39
Més aviat en desacord	690	386	304	120	289	139	95	47	78	134	205	34	88	60	91
Indiferent	11	9	2	2	9	0	0	0	3	0	6	0	0	1	1
No sap	38	21	17	8	13	11	2	4	4	7	11	4	4	3	5
No contesta	10	5	5	1	4	3	2	0	1	1	2	2	1	0	3

Total	TIPUS DE CENTRE		DIMENSIÓ DEL CENTRE					DEMARCACIÓ DEL CENTRE							
	CEIP	IES	Fins a 19	De 20 a 39	De 40 a 59	De 60 a 79	De 80 i més	Barcelona ciutat	Resta Àrea Metropolitana	Resta Regió Metropolitana	Resta província Barcelona	Girona	Lleida	Tarragona	
Base Total	1000	562	438	173	420	198	137	72	114	188	292	61	130	76	139
P17. HA TINGUT OCASIÓ DE LLEGIR EL PROJECTE DE LLEI D'EDUCACIÓ DE CATALUNYA?															
Sí	660	390	270	113	289	130	86	42	72	123	202	39	77	49	98
No	340	172	168	60	131	68	51	30	42	65	90	22	53	27	41
Base No ha llegit el projecte	340	172	168	60	131	68	51	30	42	65	90	22	53	27	41
P17.1. I PER QUIN MITJA CONEIX ELS PRINCIPALS CONTINGUTS DE LA LLEI?															
Els mitjans de comunicació	44	13	31	3	15	11	10	5	7	4	14	1	9	3	6
Els companys	101	57	44	21	43	15	15	7	14	14	34	9	14	8	8
Els sindicats	151	78	73	29	56	32	22	12	17	37	31	9	24	14	19
Internet	27	14	13	5	8	9	2	3	2	5	9	1	3	1	6
Altres	9	7	2	1	7	1	0	0	1	1	2	0	2	1	2
Cap, no els coneix	6	3	3	1	2	0	1	2	1	2	0	2	1	0	0
No sap	2	0	2	0	0	0	1	1	0	2	0	0	0	0	0
Base Total	1000	562	438	173	420	198	137	72	114	188	292	61	130	76	139
P18. EN GENERAL, SENSE ENTRAR EN ASPECTES CONCRETES, VOSTÈ ESTÀ MÉS AVIAT D'ACORD O MÉS AVIAT EN DESACORD AMB EL PROJECTE DE LA NOVA LLEI D'EDUCACIÓ DE CATALUNYA?															
Més aviat d'acord	170	98	72	33	68	37	23	9	21	27	46	17	19	19	21
Més aviat en desacord	702	401	301	117	308	129	96	52	78	139	208	35	90	47	105
Indiferent	25	16	9	4	11	6	3	1	2	2	10	2	6	0	3
No sap	91	40	51	17	28	25	11	10	11	18	24	6	14	10	8
No contesta	12	7	5	2	5	1	4	0	2	2	4	1	1	0	2

Absoluts	Total		DIMENSIO DEL CENTRE					DEMARCACIO DEL CENTRE						
	CEIP	IES	Fins a 19	De 20 a 39	De 40 a 59	De 60 a 79	De 80 i més	Barcelona ciutat	Resta Àrea Metropolitana	Resta Regió Metropolitana	Resta província Barcelona	Girona	Lleida	Tarragona
Base Està més aviat d'acord	170	98 72	33	68	37	23	9	21	27	46	17	19	19	21
P18.1. QUIN ÉS EL PRINCIPAL MOTIU PERQUÈ HI ESTÀ D'ACORD?														
Em sembla bé, té coses positives	14	12 2	5	7	1	0	1	2	1	5	0	1	2	3
Estableix un marc de referència	3	3 0	1	2	0	0	0	0	3	0	0	0	0	0
Busca millorar l'educació, resoldre els problemes	24	12 12	6	7	3	8	0	1	5	5	4	2	4	3
Cal una llei catalana	8	6 2	2	4	2	0	0	1	0	3	1	1	2	0
Dóna més autonomia als centres	22	11 11	4	8	5	4	1	6	3	6	2	2	3	0
Busca avaluar millor els centres i els docents, més control	10	3 7	0	3	6	0	1	1	0	2	0	2	1	4
Introdueix criteris de gestió empresarials, professionalitat	9	5 4	0	4	2	3	0	2	1	2	1	1	0	2
Cal una llei, que no es canviï constantment la normativa	4	4 0	2	2	0	0	0	0	0	2	0	2	0	0
Pels canvis en el currículum, les competències	9	6 3	1	5	2	0	1	2	1	5	1	0	0	0
Pels canvis que comporta, les millores	17	11 6	3	8	3	2	1	2	3	6	1	2	1	2
Dóna possibilitats de promoció als docents	4	2 2	1	0	3	0	0	2	0	0	1	0	1	0
Potencia l'escola pública, equipara pública i concertada	5	0 5	0	1	2	1	1	1	1	2	0	1	0	0
No canvia gaire les coses	1	1 0	0	1	0	0	0	0	0	0	0	1	0	0
Està consensuada	5	3 2	1	2	1	0	1	0	2	0	0	0	2	1
Pels canvis en relació a la direcció dels centres	11	7 4	3	4	1	1	2	1	0	3	0	3	3	1
Adapta l'educació a les necessitats actuals, als nous temps	10	3 7	1	3	2	4	0	0	3	2	1	2	1	1
Per les millores en l'atenció als nous nens	2	1 1	1	0	1	0	0	0	0	1	0	0	0	1
Potencia les noves tecnologies	3	2 1	0	2	1	0	0	0	1	1	0	0	1	0
Per la política lingüística	2	2 0	1	1	0	0	0	0	0	2	0	0	0	0
Millora les condicions dels docents, se'ls valora més	9	6 3	2	4	2	1	0	0	2	0	2	2	1	2
Altres	5	3 2	0	3	2	0	0	1	0	2	1	1	0	0
No sap	14	8 6	2	5	4	2	1	1	2	3	2	1	2	3
No contesta	2	1 1	1	1	0	0	0	1	1	0	0	0	0	0

Absoluts	Total		DIMENSIO DEL CENTRE					DEMARCACIO DEL CENTRE						
	CEIP	IES	Fins a 19	De 20 a 39	De 40 a 59	De 60 a 79	De 80 i més	Barcelona ciutat	Resta Àrea Metropolitana	Resta Regió Metropolitana	Resta província Barcelona	Girona	Lleida	Tarragona
Base Està més aviat en desacord	702	401 301	117	308	129	96	52	78	139	208	35	90	47	105
P18.2. QUIN ÉS EL PRINCIPAL MOTIU PERQUÈ HI ESTÀ EN DESACORD?														
Busca privatitzar l'escola pública	113	70 43	22	54	13	14	10	14	23	41	2	16	6	11
Afavoreix l'escola concertada, perjudica la pública, les equipara	85	50 35	20	33	16	8	8	6	16	23	7	16	5	12
Potencia l'autonomia dels centres	11	4 7	0	5	2	2	2	3	2	4	0	1	0	1
Imposar criteris de gestió empresarial als centres	85	49 36	20	33	22	9	1	7	13	21	9	15	8	12
Per l'ampliació de l'horari lectiu, les hores extres, l'horari	80	51 29	16	39	10	10	5	9	13	32	4	10	1	11
Pels canvis en el calendari, l'eliminació de la jornada intensiva	20	13 7	2	13	4	0	1	1	4	4	1	4	2	4
Per la sisena hora	13	13 0	4	9	0	0	0	1	2	7	0	3	0	0
Per les cessions que s'han fet per aconseguir el consens polític	2	2 0	1	1	0	0	0	0	0	0	0	0	1	1
No està consensuada amb totes les parts, s'ha fet sense diàleg	14	9 5	1	8	3	1	1	1	3	4	0	3	1	2
Dóna massa poder a la direcció dels centres	31	16 15	5	14	6	5	1	6	5	8	1	7	1	3
Permet que el director del centre no sigui un docent	8	7 1	1	6	1	0	0	2	0	2	1	2	0	1
Per l'avaluació dels docents, la remuneració per objectius, incentiva la competitivitat	22	16 6	6	11	3	1	1	0	6	4	2	3	2	5
Perjudica les condicions laborals dels docents	43	18 25	4	15	12	7	5	4	4	13	2	5	3	12
Per la filosofia de la llei, el model educatiu	9	4 5	0	4	1	4	0	0	1	4	1	0	1	2
No s'ha escoltat als docents	50	28 22	12	17	9	10	2	3	11	14	2	4	6	10
No respon a la realitat dels centres	29	13 16	5	9	5	8	2	3	8	8	2	3	2	3
És un canvi més, estem farts de canvis, de polítics	13	8 5	2	7	2	1	1	4	2	3	0	2	1	1
Busca retallar la plantilla (acomiadar interins), no l'amplia	19	13 6	4	9	3	2	1	4	3	6	0	2	2	2
Busca retallar els recursos, no n'aporta més	22	11 11	2	11	3	4	2	4	7	6	1	1	1	2
Hi ha massa canvis	11	8 3	1	7	1	2	0	1	2	3	0	3	1	1

Absoluts	Total		TIPUS DE CENTRE		DIMENSIO DEL CENTRE					DEMARCACIO DEL CENTRE					
	CEIP	IES	Fins a 19	De 20 a 39	De 40 a 59	De 60 a 79	De 80 i més	Barcelona ciutat	Resta Àrea Metropolitana	Resta Regió Metropolitana	Resta província Barcelona	Girona	Lleida	Tarragona	
Base Està més aviat en desacord	702	401	301	117	308	129	96	52	78	139	208	35	90	47	105
...															
No s'ha explicat bé, no està clara, falta de concreció	8	6	2	2	5	1	0	0	2	1	3	0	1	0	1
No millora l'educació, no resol els problemes	38	14	24	3	13	9	7	6	8	9	9	2	3	2	5
Per les ràtios, la massificació	7	3	4	1	1	3	2	0	0	3	2	0	0	0	2
Per la política lingüística	4	2	2	1	0	1	1	1	1	0	0	0	1	0	2
No millora l'atenció als alumnes nouvinguts	4	3	1	0	2	1	1	0	0	0	3	0	0	0	1
Pels canvis en el currículum, en els continguts	3	2	1	2	0	1	0	0	1	2	0	0	0	0	0
Hi ha aspectes negatius, no m'agrada	12	8	4	1	7	4	0	0	0	2	3	0	2	1	4
No afavoreix als alumnes	10	6	4	0	7	2	0	1	1	2	2	1	1	1	2
Només es preocupa dels diners, de la gestió, no de l'educació	11	4	7	1	4	3	3	0	1	1	3	1	3	2	0
Per la forma com s'ha fet	7	6	1	2	4	1	0	0	0	1	2	1	1	1	1
No afavoreix als docents, no els valora	18	11	7	1	11	2	4	0	1	4	7	2	1	2	1
És un pas enrera, empitjora l'educació	10	8	2	2	6	0	0	2	0	1	4	0	0	2	3
No es preocupa de que els alumnes aprenguin, només de que aprovin	5	2	3	1	1	1	1	1	0	0	3	1	1	0	0
Introdueix desigualtats, discriminacions, heterogeneïtat	9	8	1	1	7	1	0	0	3	2	1	1	0	1	1
Pels canvis relatius a l'educació especial	2	2	0	1	0	1	0	0	0	0	1	0	0	0	1
Altres	53	16	37	5	12	13	15	8	6	13	12	2	4	3	13
Tot, molts	12	9	3	2	8	1	1	0	0	2	4	0	3	1	2
No sap	21	9	12	3	8	6	3	1	4	3	7	2	3	0	2
No contesta	3	3	0	2	1	0	0	0	1	2	0	0	0	0	0

Absoluts	Total		DIMENSIÓ DEL CENTRE					DEMARCACIÓ DEL CENTRE						
	CEIP	IES	Fins a 19	De 20 a 39	De 40 a 59	De 60 a 79	De 80 i més	Barcelona ciutat	Resta Àrea Metropolitana	Resta Regió Metropolitana	Resta província Barcelona	Girona	Lleida	Tarragona
Base Total	1000	562 438	173	420	198	137	72	114	188	292	61	130	76	139
P19. CREU QUE LA NOVA LLEI D'EDUCACIÓ DE CATALUNYA AJUDARÀ A RESOLDRE ELS PROBLEMES DE L'EDUCACIÓ AL NOSTRE PAÍS?														
Sí	82	48 34	13	35	15	13	6	9	12	24	10	10	5	12
No	836	474 362	143	356	167	111	59	98	165	241	45	109	58	120
No sap	79	39 40	17	28	15	13	6	7	11	26	5	10	13	7
No contesta	3	1 2	0	1	1	0	1	0	0	1	1	1	0	0

Total	TIPUS DE CENTRE		DIMENSIÓ DEL CENTRE					DEMARCACIÓ DEL CENTRE							
	CEIP	IES	Fins a 19	De 20 a 39	De 40 a 59	De 60 a 79	De 80 i més	Barcelona ciutat	Resta Àrea Metropolitana	Resta Regió Metropolitana	Resta província Barcelona	Girona	Lleida	Tarragona	
Base Total	1000	562	438	173	420	198	137	72	114	188	292	61	130	76	139
P20. EL MES DE MARÇ ES VA CONVOCAR UNA VAGA DEL PERSONAL DOCENT DELS CENTRES PÚBLICS CONTRA EL PROJECTE DE NOVA LLEI D'EDUCACIÓ. VOSTÈ HI VA PARTICIPAR?															
Sí	483	322	161	101	221	86	44	31	50	107	140	23	57	34	72
No	501	232	269	72	191	108	89	41	63	76	148	37	73	41	63
No contesta	16	8	8	0	8	4	4	0	1	5	4	1	0	1	4
Base Va participar a la vaga	483	322	161	101	221	86	44	31	50	107	140	23	57	34	72
P20.1. QUIN VA SER EL PRINCIPAL MOTIU PER PARTICIPAR-HI?															
Desacord amb la llei	136	80	56	28	49	33	11	15	8	38	33	7	12	10	28
Descontent departament (formes, manca de diàleg)	91	64	27	23	45	12	8	3	12	19	26	3	10	10	11
No es compta amb els professors	38	23	15	7	15	7	3	6	6	7	7	2	6	3	7
Privatització de l'escola pública	58	42	16	12	31	7	4	4	7	6	24	2	9	2	8
Hores extres	65	46	19	14	34	9	5	3	2	14	23	2	11	7	6
Calendari	8	7	1	2	6	0	0	0	1	2	2	0	1	0	2
Horari	12	11	1	4	6	1	0	1	2	3	0	3	2	1	1
Avaluació	2	1	1	1	0	0	0	1	0	1	0	0	0	0	1
Decisió majoria (claustr)	32	30	2	8	19	4	0	1	3	8	3	3	6	3	6
Sisena hora	12	10	2	3	7	1	1	0	2	4	3	0	1	1	1
Desacord general, mesures, desconcert...	57	38	19	8	29	10	10	0	6	12	23	2	4	2	8
Perjudici als interins	13	9	4	2	8	2	1	0	0	3	6	0	2	2	0
Manquen recursos	5	4	1	1	3	0	1	0	0	2	1	0	2	0	0
Condicions laborals	8	4	4	0	5	3	0	0	0	0	4	0	0	2	2
Reducció de plantilla	10	9	1	2	5	3	0	0	4	0	2	1	2	0	1
Autonomia del centre	5	3	2	0	3	1	1	0	0	0	3	1	0	0	1
Altres	29	8	21	3	7	8	7	4	4	7	6	2	3	0	7
No sap	4	3	1	1	2	0	0	1	1	2	1	0	0	0	0

Total	TIPUS DE CENTRE		DIMENSIÓ DEL CENTRE					DEMARCACIÓ DEL CENTRE							
	CEIP	IES	Fins a 19	De 20 a 39	De 40 a 59	De 60 a 79	De 80 i més	Barcelona ciutat	Resta Àrea Metropolitana	Resta Regió Metropolitana	Resta província Barcelona	Girona	Lleida	Tarragona	
Base No va participar a la vaga	501	232	269	72	191	108	89	41	63	76	148	37	73	41	63
P20.2. QUIN VA SER EL PRINCIPAL MOTIU PER NO PARTICIPAR-HI?															
Motiu econòmic	80	34	46	9	34	16	13	8	8	15	26	1	17	6	7
Estava de baixa	63	40	23	18	24	7	11	3	7	10	17	10	6	2	11
Està d'acord amb la llei	23	11	12	3	7	7	5	1	4	4	4	1	5	2	3
No està d'acord amb els sindicats	45	18	27	4	19	10	9	3	5	5	17	4	4	7	3
No participa en vagues	29	11	18	1	10	7	6	5	4	2	9	0	8	3	3
No serveix per res	50	24	26	6	20	15	7	2	6	5	13	2	8	7	9
No estava d'acord amb la vaga	37	17	20	6	11	10	8	2	6	9	7	5	3	1	6
Serveis mínims, direcció	23	10	13	4	10	5	1	3	2	8	8	0	3	1	1
Decisió majoria (claustre)	28	18	10	8	12	4	3	1	5	1	9	4	5	2	2
No ho tenia clar, manca d'informació	29	8	21	1	9	9	6	4	4	7	6	1	4	3	4
Aquell dia no treballava	28	14	14	3	12	7	3	3	5	1	11	3	3	3	2
No és la manera de buscar solucions	20	12	8	3	10	1	6	0	1	3	6	3	2	1	4
Motius personals o familiars	13	4	9	3	4	2	3	1	4	2	5	0	1	1	0
Tenia feina (pels alumnes)	9	2	7	0	2	1	3	3	1	1	2	0	1	1	3
Altres	17	8	9	3	6	3	3	2	0	3	6	1	2	1	4
No sap	4	1	3	0	1	3	0	0	1	0	1	1	0	0	1
No contesta	3	0	3	0	0	1	2	0	0	0	1	1	1	0	0
Base Total	1000	562	438	173	420	198	137	72	114	188	292	61	130	76	139
P21. CREU QUE LA VAGA ESTAVA JUSTIFICADA?															
Sí	813	472	341	145	354	152	108	54	96	158	246	42	104	56	111
No	147	71	76	25	50	36	22	14	14	21	37	13	24	17	21
No sap	30	15	15	3	12	6	5	4	2	6	7	5	2	3	5
No contesta	10	4	6	0	4	4	2	0	2	3	2	1	0	0	2

Absoluts	Total	TIPUS DE CENTRE		DIMENSIO DEL CENTRE					DEMARCACIO DEL CENTRE						
		CEIP	IES	Fins a 19	De 20 a 39	De 40 a 59	De 60 a 79	De 80 i més	Barcelona ciutat	Resta Àrea Metropolitana	Resta Regió Metropolitana	Resta província Barcelona	Girona	Lleida	Tarragona
Base Total	1000	562	438	173	420	198	137	72	114	188	292	61	130	76	139
P22. SEXE															
Home	250	79	171	20	66	69	58	37	27	56	56	11	29	18	53
Dona	750	483	267	153	354	129	79	35	87	132	236	50	101	58	86
P23. EDAT															
Menys de 30 anys	159	130	29	46	88	15	7	3	11	28	54	10	18	12	26
De 30 a 39 anys	283	153	130	45	116	62	41	19	25	48	94	19	44	9	44
De 40 a 49 anys	298	147	151	45	113	67	47	26	26	55	83	21	43	29	41
De 50 a 59 anys	234	119	115	34	90	50	38	22	45	52	56	10	22	22	27
De 60 i més	26	13	13	3	13	4	4	2	7	5	5	1	3	4	1
P24. EM PODRIA DIR EN QUINA LLENGUA S'EXPRESSA VOSTRE HABITUALMENT? EN CATALÀ O EN CASTELLÀ?															
Català	782	455	327	139	340	155	99	49	78	127	225	53	121	72	106
Castellà	133	66	67	20	53	26	20	14	18	42	38	7	5	3	20
Ambdues	84	41	43	14	27	17	17	9	18	19	29	1	3	1	13
Altres	1	0	1	0	0	0	1	0	0	0	0	0	1	0	0
P26. PROVINCIA DE RESIDÈNCIA															
Alacant	2	1	1	0	1	1	0	0	0	1	1	0	0	0	0
Barcelona	649	369	280	104	298	115	100	32	111	184	280	60	10	0	4
Castelló	8	3	5	0	2	4	2	0	0	1	1	0	0	0	6
Girona	126	72	54	26	50	20	21	9	0	0	5	0	119	1	1
Lleida	81	45	36	23	29	16	4	9	0	0	1	1	1	75	3
Tarragona	127	69	58	19	38	39	9	22	2	1	2	0	0	0	122
València	7	3	4	1	2	3	1	0	1	1	2	0	0	0	3
Barcelona ciutat	201	102	99	35	86	38	32	10	104	65	29	1	2	0	0
Resta de l'Àrea Metropolitana de Barcelona	132	67	65	23	51	29	20	9	6	97	24	3	2	0	0
Resta de la Regió Metropolitana de Barcelona	244	156	88	34	129	36	34	11	0	19	215	3	3	0	4
Resta de la província de Barcelona	72	44	28	12	32	12	14	2	1	3	12	53	3	0	0
Girona	126	72	54	26	50	20	21	9	0	0	5	0	119	1	1
Lleida	81	45	36	23	29	16	4	9	0	0	1	1	1	75	3
Tarragona	127	69	58	19	38	39	9	22	2	1	2	0	0	0	122
Fora de Catalunya	17	7	10	1	5	8	3	0	1	3	4	0	0	0	9
P27. VINCULACIÓ LABORAL															
Aspirant a funcionari en període de prova	89	79	10	26	51	5	5	2	2	15	34	5	9	7	17
C. adm. col. temporal	4	0	4	0	0	1	1	2	1	1	1	0	0	0	1
Funcionari	589	331	258	98	251	117	78	45	73	110	154	39	79	58	76
Interi	299	140	159	44	109	72	53	21	35	61	99	16	38	8	42
Laboral religió	19	12	7	5	9	3	0	2	3	1	4	1	4	3	3

Absoluts	Total		TIPUS DE CENTRE		DIMENSIO DEL CENTRE					DEMARCACIO DEL CENTRE					
	CEIP	IES	Fins a 19	De 20 a 39	De 40 a 59	De 60 a 79	De 80 i més	Barcelona ciutat	Resta Àrea Metropolitana	Resta Regió Metropolitana	Resta província Barcelona	Girona	Lleida	Tarragona	
Base Total	1000	562	438	173	420	198	137	72	114	188	292	61	130	76	139
P28. EM PODRIA DIR QUANT TEMPS FA QUE TREBALLA COM A MESTRE/PROFESSOR?															
Fins a dos anys	94	67	27	24	44	12	8	6	8	19	29	3	10	8	17
De dos a cinc anys	209	111	98	36	83	42	33	15	19	35	65	17	29	10	34
De sis a deu anys	166	109	57	38	75	31	12	10	10	31	55	10	23	10	27
D'onze a vint anys	211	96	115	26	84	42	40	19	25	42	61	15	28	16	24
De vint-i-un a trenta anys	228	125	103	36	90	55	31	16	34	43	65	14	25	23	24
Més de trenta anys	92	54	38	13	44	16	13	6	18	18	17	2	15	9	13
P29. I QUANT TEMPS FA QUE TREBALLA AL CENTRE ON ESTÀ ACTUALMENT?															
Fins a dos anys	386	223	163	74	161	71	56	24	51	73	119	23	40	23	57
De dos a cinc anys	263	167	96	52	121	39	31	20	21	47	76	19	40	17	43
De sis a deu anys	133	74	59	19	61	26	17	10	18	24	39	11	15	10	16
D'onze a vint anys	140	55	85	16	48	44	22	10	13	24	39	8	19	21	16
De vint-i-un a trenta anys	67	37	30	10	25	17	8	7	9	17	17	0	13	5	6
Més de trenta anys	9	4	5	1	3	1	3	1	2	2	1	0	3	0	1
No aplicable (no està inscrit a un únic centre)	2	2	0	1	1	0	0	0	0	1	1	0	0	0	0

Absoluts	TIPUS DE CENTRE		DIMENSIO DEL CENTRE					DEMARCACIO DEL CENTRE						
	CEIP	IES	Fins a 19	De 20 a 39	De 40 a 59	De 60 a 79	De 80 i més	Barcelona ciutat	Resta Àrea Metropolitana	Resta Regió Metropolitana	Resta província Barcelona	Girona	Lleida	Tarragona
Base Total	1000	562 438	173	420	198	137	72	114	188	292	61	130	76	139
P30. TASCA DESENVOLUPADA														
Cap d'estudis	27	18 9	7	13	3	2	2	3	3	8	1	3	7	2
Coordinador pedagògic	5	0 5	0	1	2	1	1	0	2	3	0	0	0	0
Director	21	18 3	12	6	3	0	0	1	6	4	1	5	2	2
Pla experimental de llengües estrangeres	11	10 1	4	5	1	1	0	3	3	1	1	1	1	1
Biblioteca	7	5 2	2	3	1	1	0	0	2	3	0	0	1	1
Progr. educació ambiental	1	0 1	0	0	1	0	0	0	1	0	0	0	0	0
Progr. ed. comunicació audiovisual	1	1 0	1	0	0	0	0	0	0	0	0	0	1	0
Progr. educació per a la ciutadania	1	1 0	1	0	0	0	0	0	0	0	0	0	0	1
Progr. convivència i mediació escolar	4	0 4	0	0	2	2	0	1	1	1	0	1	0	0
Programa tecnologies informació	2	1 1	0	1	1	0	0	1	1	0	0	0	0	0
Tutor d'aula oberta	6	0 6	0	0	4	2	0	0	2	0	1	2	0	1
Coordinador de qualitat (ISO)	3	0 3	0	1	1	1	0	1	1	0	0	0	1	0
Coordinador activitats i serveis	5	0 5	0	0	3	2	0	0	2	0	1	1	0	1
Coordinador educació secundària	7	0 7	0	0	2	3	2	0	2	4	1	0	0	0
Coordinador de batxillerat	3	0 3	0	0	1	2	0	0	0	2	1	0	0	0
Coordinador de formació professional	4	0 4	0	0	0	1	3	0	1	0	1	1	0	1
Cap de departament (FP)	2	0 2	0	0	1	0	1	0	1	1	0	0	0	0
Coordinador informàtica	24	19 5	11	10	3	0	0	4	3	5	1	2	3	6
Cap de departament	65	0 65	2	10	32	16	5	7	17	16	5	7	8	5
Cap de seminari	11	0 11	0	0	5	5	1	4	2	1	1	1	0	2
Cap de seminari de FP	1	0 1	0	0	0	0	1	0	0	0	0	0	1	0
Coordinador prevenció riscos laborals	23	16 7	6	12	4	0	1	2	5	9	2	2	3	0
Tutor d'acollida	15	10 5	3	7	4	0	1	1	3	3	0	5	0	3
Tutor d'ESO	93	0 93	2	9	39	35	8	11	20	27	6	10	6	13
Tutor unitat suport ed. especial	4	2 2	0	2	1	1	0	0	0	1	1	1	0	1
Coordinador amb responsabilitats ad.	15	3 12	1	2	5	5	2	2	5	4	1	2	0	1
Coordinador cicle (inf)	17	17 0	9	8	0	0	0	1	3	5	1	4	1	2
Coordinador cicle (pri)	45	45 0	9	35	1	0	0	7	5	20	3	6	2	2
Tutor de batxillerat	29	0 29	0	1	13	11	4	3	6	8	1	6	1	4
Tutor de FP	24	0 24	0	1	5	5	13	2	7	3	0	2	3	7
Coordinador lingüístic	28	22 6	7	15	2	3	1	2	4	7	3	7	2	3
Tutor d'educació primària	165	165 0	42	114	9	0	0	21	22	65	5	22	11	19
Tutor d'educació infantil	88	88 0	31	55	2	0	0	7	15	22	7	13	9	15
Cap d'estudis adjunt	2	0 2	0	0	0	2	0	0	0	1	0	0	0	1
Secretari	32	22 10	13	10	9	0	0	4	6	9	1	3	5	4
No consta	330	184 146	46	151	57	47	29	42	64	91	22	40	18	53

Total	TIPUS DE CENTRE		DIMENSÍO DEL CENTRE					DEMARCACIÓ DEL CENTRE							
	CEIP	IES	Fins a 19	De 20 a 39	De 40 a 59	De 60 a 79	De 80 i més	Barcelona ciutat	Resta Àrea Metropolitana	Resta Regió Metropolitana	Resta província Barcelona	Girona	Lleida	Tarragona	
Absoluts															
Base Total	1000	562	438	173	420	198	137	72	114	188	292	61	130	76	139
P31. EM PODRIA DIR SI VOSTÈ ESTÀ AFILIAT A ALGUN SINDICAT?															
Sí	237	133	104	46	96	52	30	13	25	38	44	11	40	33	46
No	758	427	331	127	321	145	106	59	88	148	247	50	90	43	92
No contesta	5	2	3	0	3	1	1	0	1	2	1	0	0	0	1
Base Està afiliat a algun sindicat	237	133	104	46	96	52	30	13	25	38	44	11	40	33	46
P31.1. EM PODRIA DIR A QUIN?															
CCOO	88	51	37	17	38	18	12	3	13	17	19	4	13	11	11
UGT	50	38	12	16	23	5	4	2	5	11	7	3	8	10	6
CGT	4	2	2	1	1	2	0	0	0	2	1	0	1	0	0
USTEC-STEs	60	30	30	8	22	18	9	3	4	7	10	3	14	7	15
ASPEC-SPS	9	0	9	0	2	2	2	3	0	0	1	0	1	3	4
Altres	19	11	8	4	9	3	2	1	2	1	5	1	3	1	6
No contesta	7	1	6	0	1	4	1	1	1	0	1	0	0	1	4
Base Total	1000	562	438	173	420	198	137	72	114	188	292	61	130	76	139
P32. TIPUS DE CENTRE ON TREBALLA															
CEIP + ZER	562	562	0	165	372	25	0	0	62	93	183	33	72	41	78
IES + SES	438	0	438	8	48	173	137	72	52	95	109	28	58	35	61
P33. DIMENSÍO DEL CENTRE															
Menys de 10	43	43	0	43	0	0	0	0	0	0	7	1	8	14	13
De 10 a 19	130	122	8	130	0	0	0	0	22	32	32	8	20	7	9
De 20 a 29	124	113	11	0	124	0	0	0	12	16	45	9	16	10	16
De 30 a 39	296	259	37	0	296	0	0	0	38	53	112	17	34	18	24
De 40 a 49	98	20	78	0	0	98	0	0	15	20	17	8	5	6	27
De 50 a 59	100	5	95	0	0	100	0	0	6	16	32	2	16	8	20
De 60 a 69	73	0	73	0	0	0	73	0	6	26	13	9	13	3	3
De 70 a 79	64	0	64	0	0	0	64	0	8	12	24	6	8	1	5
De 80 a 89	26	0	26	0	0	0	0	26	2	3	0	0	5	4	12
De 90 a 99	15	0	15	0	0	0	0	15	0	4	7	0	0	2	2
De 100 i més	31	0	31	0	0	0	0	31	5	6	3	1	5	3	8
P35. PROVÍNCIA DEL CENTRE ON TREBALLA															
Barcelona	655	371	284	102	302	116	104	31	114	188	292	61	0	0	0
Girona	130	72	58	28	50	21	21	10	0	0	0	0	130	0	0
Lleida	76	41	35	21	28	14	4	9	0	0	0	0	0	76	0
Tarragona	139	78	61	22	40	47	8	22	0	0	0	0	0	0	139

Absoluts	TIPUS DE CENTRE		DIMENSIÓ DEL CENTRE					DEMARCACIÓ DEL CENTRE						
	CEIP	IES	Fins a 19	De 20 a 39	De 40 a 59	De 60 a 79	De 80 i més	Barcelona ciutat	Resta Àrea Metropolitana	Resta Regió Metropolitana	Resta província Barcelona	Girona	Lleida	Tarragona
Base Total	1000	562 438	173	420	198	137	72	114	188	292	61	130	76	139
DEMARCACIÓ DEL CENTRE														
Barcelona ciutat	114	62 52	22	50	21	14	7	114	0	0	0	0	0	0
Resta de l'Àrea Metropolitana de Barcelona	188	93 95	32	69	36	38	13	0	188	0	0	0	0	0
Resta de la Regió Metropolitana de Barcelona	292	183 109	39	157	49	37	10	0	0	292	0	0	0	0
Resta de la província de Barcelona	61	33 28	9	26	10	15	1	0	0	0	61	0	0	0
Girona	130	72 58	28	50	21	21	10	0	0	0	0	130	0	0
Lleida	76	41 35	21	28	14	4	9	0	0	0	0	0	76	0
Tarragona	139	78 61	22	40	47	8	22	0	0	0	0	0	0	139
DIMENSIÓ DEL CENTRE														
Fins a 19	173	165 8	173	0	0	0	0	22	32	39	9	28	21	22
De 20 a 39	420	372 48	0	420	0	0	0	50	69	157	26	50	28	40
De 40 a 59	198	25 173	0	0	198	0	0	21	36	49	10	21	14	47
De 60 a 79	137	0 137	0	0	0	137	0	14	38	37	15	21	4	8
De 80 i més	72	0 72	0	0	0	0	72	7	13	10	1	10	9	22
VINCULACIÓ LABORAL														
Funcionari	589	331 258	98	251	117	78	45	73	110	154	39	79	58	76
Aspirant a funcionari en període de prova	89	79 10	26	51	5	5	2	2	15	34	5	9	7	17
Interi	299	140 159	44	109	72	53	21	35	61	99	16	38	8	42
Altres situacions	23	12 11	5	9	4	1	4	4	2	5	1	4	3	4
TEMPS D'EXERCICI PROFESSIONAL														
Fins a 5 anys	303	178 125	60	127	54	41	21	27	54	94	20	39	18	51
De 6 a 10 anys	166	109 57	38	75	31	12	10	10	31	55	10	23	10	27
De 11 a 20 anys	211	96 115	26	84	42	40	19	25	42	61	15	28	16	24
Més de 20 anys	320	179 141	49	134	71	44	22	52	61	82	16	40	32	37
EDAT														
Menys de 30 anys	159	130 29	46	88	15	7	3	11	28	54	10	18	12	26
De 30 a 39 anys	283	153 130	45	116	62	41	19	25	48	94	19	44	9	44
De 40 a 49 anys	298	147 151	45	113	67	47	26	26	55	83	21	43	29	41
De 50 i més	260	132 128	37	103	54	42	24	52	57	61	11	25	26	28



Vinculació laboral – Temps d'exercici professional
– Sindicació – Sexe – Edat

Absoluts	Total	VINCULACIÓ LABORAL				TEMPS D'EXERCICI PROFESSIONAL				SINDICACIÓ			SEXE		EDAT			
		Funcionari	Aspirant funcionari per. prova	Interi	Altres situacions	Fins a 5 anys	De 6 a 10 anys	De 11 a 20 anys	Més de 20 anys	Si	No	NC	Home	Dona	Menys de 30 anys	De 30 a 39 anys	De 40 a 49 anys	De 50 i més
Base Total	1000	589	89	299	23	303	166	211	320	237	758	5	250	750	159	283	298	260
P1. COMENCEM PARLANT DE LA FEINA DE MESTRE/PROFESSOR. VOSTÈ ESTÀ MOLT, BASTANT, POC O GENS SATISFET AMB LA SEVA FEINA?																		
Molt satisfet	357	202	37	113	5	129	63	75	90	81	275	1	72	285	74	115	88	80
Bastant satisfet	504	288	48	156	12	154	87	102	161	114	389	1	123	381	79	150	159	116
Regular / Normal	50	34	1	12	3	8	6	17	19	16	33	1	16	34	1	8	23	18
Poc satisfet	71	50	2	16	3	10	9	14	38	19	50	2	33	38	4	10	25	32
Gens satisfet	15	12	1	2	0	2	1	3	9	5	10	0	5	10	1	0	3	11
No sap	2	2	0	0	0	0	0	0	2	2	0	0	0	2	0	0	0	2
No contesta	1	1	0	0	0	0	0	0	1	0	1	0	1	0	0	0	0	1
P2. EN ELS ÚLTIMS DOS ANYS LA SEVA FEINA HA MILLORAT O HA EMPITJORAT?																		
Ha millorat	325	141	38	140	6	146	67	52	60	71	253	1	71	254	84	119	67	55
Està igual	265	154	23	81	7	85	39	59	82	75	188	2	70	195	40	70	86	69
Ha empitjorat	382	286	24	62	10	52	60	97	173	89	291	2	102	280	23	87	141	131
No sap	24	6	4	14	0	18	0	3	3	2	22	0	6	18	11	6	4	3
No contesta	4	2	0	2	0	2	0	0	2	0	4	0	1	3	1	1	0	2

Absoluts	Total	VINCULACIÓ LABORAL				TEMPS D'EXERCICI PROFESSIONAL				SINDICACIÓ			SEXE		EDAT			
		Funcionari	Aspirant funcionari per. prova	Interi	Altres situacions	Fins a 5 anys	De 6 a 10 anys	De 11 a 20 anys	Més de 20 anys	Si	No	NC	Home	Dona	Menys de 30 anys	De 30 a 39 anys	De 40 a 49 anys	De 50 i més
Base Total	1000	589	89	299	23	303	166	211	320	237	758	5	250	750	159	283	298	260
P3. QUIN ÉS L'ASPECTE MÉS POSITIU DE LA SEVA FEINA?																		
El contacte amb els alumnes, els nens, el jovent	503	316	41	132	14	136	77	110	180	112	388	3	108	395	70	133	158	142
Aprendre, la formació permanent	23	10	3	9	1	9	4	5	5	9	14	0	6	17	4	7	7	5
Ensenyar, educar, transmetre coneixements i valors	127	76	13	34	4	26	23	31	47	33	93	1	38	89	13	29	40	45
M'agrada, hi disfruto, em realitza, és la meva vocació	63	35	5	22	1	24	9	12	18	20	43	0	15	48	14	16	20	13
Cada dia és diferent, hi ha coses noves	16	8	3	5	0	5	3	4	4	8	8	0	4	12	2	5	5	4
Els companys, els docents, l'ambient	42	19	4	19	0	18	7	5	12	7	35	0	7	35	14	13	6	9
L'horari	41	22	4	14	1	12	13	8	8	7	34	0	17	24	6	20	10	5
El contacte humà, el tracte amb la gent	59	32	4	22	1	25	6	13	15	17	41	1	21	38	12	15	17	15
El sou	4	1	0	3	0	3	1	0	0	1	3	0	0	4	1	3	0	0
Les vacances, el calendari	6	4	1	1	0	1	4	1	0	1	5	0	2	4	1	3	1	1
L'estabilitat, ser funcionari	7	2	4	1	0	3	3	1	0	0	7	0	1	6	1	6	0	0
La llibertat, l'autonomia	10	7	0	3	0	3	1	3	3	4	6	0	4	6	1	1	6	2
Les condicions laborals	4	2	0	2	0	2	1	0	1	2	2	0	0	4	1	2	1	0
La creativitat, pots ser creatiu	11	10	1	0	0	1	0	3	7	4	7	0	4	7	0	1	2	8
Veure l'evolució dels nens, com aprenen, els resultats	104	57	10	33	4	30	20	25	29	24	80	0	20	84	17	33	29	25
La satisfacció que obtens, la gratificació personal	27	15	4	8	0	8	5	3	11	5	22	0	7	20	7	5	10	5
La proximitat a casa	4	3	0	1	0	1	2	0	1	0	4	0	0	4	1	2	0	1
La feina en sí, el dia a dia, el treball a l'aula	14	9	2	3	0	5	2	2	5	4	10	0	1	13	2	5	2	5
La relació amb les famílies	5	2	2	1	0	2	0	2	1	2	3	0	1	4	2	1	1	1
El centre, les instal·lacions, els recursos	8	3	0	5	0	4	1	2	1	3	5	0	2	6	1	3	4	0
Treballar amb pocs alumnes, amb grups reduïts	3	2	1	0	0	1	1	1	0	1	2	0	0	3	1	1	1	0
Treballar en equip	4	3	0	1	0	1	2	0	1	1	3	0	0	4	1	2	0	1
Donar una matèria concreta, un curs concret...	8	3	0	5	0	4	1	0	3	3	5	0	3	5	2	3	0	3
L'esforç, la dedicació, la implicació	5	4	0	1	0	1	1	1	2	1	4	0	0	5	0	0	4	1
Fer un bé a la societat	6	4	0	2	0	2	1	1	2	0	6	0	4	2	1	3	0	2
Altres	11	8	0	3	0	2	0	3	6	3	8	0	1	10	2	2	1	6
Res	2	1	0	1	0	1	0	0	1	1	1	0	1	1	1	0	0	1
Tot	2	1	0	1	0	1	0	0	1	0	2	0	1	1	0	1	0	1
No sap	9	4	0	5	0	5	0	2	2	2	7	0	3	6	3	2	1	3
No contesta	2	2	0	0	0	0	0	1	1	0	2	0	1	1	0	0	1	1

Total	VINCULACIÓ LABORAL				TEMPS D'EXERCICI PROFESSIONAL				SINDICACIÓ			SEXE		EDAT				
	Funcionari	Aspirant funcionari per. prova	Interi	Altres situacions	Fins a 5 anys	De 6 a 10 anys	De 11 a 20 anys	Més de 20 anys	Sí	No	NC	Home	Dona	Menys de 30 anys	De 30 a 39 anys	De 40 a 49 anys	De 50 i més	
Base Total	1000	589	89	299	23	303	166	211	320	237	758	5	250	750	159	283	298	260
P4. I L'ASPECTE MÉS NEGATIU?																		
Alguns pares, algunes famílies	143	95	17	28	3	30	29	39	45	24	118	1	25	118	19	39	49	36
La burocràcia	63	46	8	9	0	12	6	19	26	16	47	0	15	48	7	16	18	22
L'administració, el Departament, la política	129	91	10	25	3	29	19	18	63	32	96	1	36	93	13	29	39	48
El comportament d'alguns alumnes, la indisciplina, el desinterès	189	103	9	71	6	54	25	43	67	51	137	1	72	117	13	47	65	64
El cansament, l'estrès	31	17	5	9	0	10	8	5	8	8	22	1	6	25	6	8	9	8
Alguns companys	26	17	3	6	0	7	6	5	8	6	20	0	4	22	6	9	5	6
La manca de suport, de reconeixement social	70	52	7	10	1	11	9	24	26	17	53	0	24	46	9	13	27	21
Els continus canvis en la normativa	42	24	4	14	0	16	9	6	11	11	31	0	11	31	10	15	6	11
La manca de recursos: humans, materials, econòmics...	91	52	4	33	2	35	16	21	19	18	73	0	11	80	16	37	29	9
Les ràtios, molts alumnes per classe, massificació	35	18	3	13	1	11	8	7	9	4	31	0	6	29	6	11	12	6
La sisena hora	7	5	2	0	0	1	1	2	3	1	6	0	3	4	0	2	2	3
El tracte humà, els conflictes...	16	10	0	4	2	5	2	4	5	6	10	0	4	12	2	5	7	2
La inestabilitat, els substituïts, els canvis de lloc, de matèria...	33	4	2	26	1	21	5	5	2	10	23	0	6	27	16	6	9	2
El sistema educatiu	12	8	2	2	0	3	3	3	3	3	8	1	5	7	2	4	4	2
Els problemes de determinades especialitats	5	3	1	0	1	1	2	1	1	3	2	0	0	5	1	1	2	1
El volum de feina, la quantitat d'hores (lectives), la falta de temps	31	17	3	11	0	12	7	3	9	8	23	0	3	28	8	9	5	9
Les condicions de treball: plaça, sou, horari...	32	20	2	8	2	9	6	9	8	9	23	0	10	22	6	9	11	6
El dia a dia, les dificultats, els problemes...	12	6	0	5	1	5	2	2	3	1	11	0	2	10	2	4	3	3
La diversitat d'alumnes: nouvinguts, nivells diferents...	17	8	0	9	0	5	2	2	8	2	15	0	4	13	2	2	6	7
Els mals resultats, el baix rendiment, la baixa qualitat	13	8	0	3	2	2	5	3	3	2	11	0	4	9	1	7	1	4
La manca d'eines per imposar disciplina	15	5	1	9	0	7	3	2	3	6	9	0	8	7	0	11	3	1
L'organització dels centres, la direcció, la falta de coordinació	35	19	3	12	1	13	3	10	9	11	24	0	5	30	9	8	9	9
La societat, la pressió social, la responsabilitat	31	25	3	3	0	3	2	11	15	10	21	0	7	24	1	6	13	11
Treballar lluny de casa	7	0	2	4	1	6	1	0	0	4	3	0	3	4	2	4	1	0
El sistema d'avaluació	6	5	0	1	0	1	0	2	3	2	4	0	1	5	0	1	1	4
Falta de formació	5	2	0	3	0	4	0	1	0	0	5	0	3	2	3	2	0	0
Manca d'autonomia	5	4	0	1	0	1	0	0	4	1	4	0	2	3	1	0	1	3

Absoluts	Total	VINCULACIÓ LABORAL				TEMPS D'EXERCICI PROFESSIONAL				SINDICACIÓ			SEXE		EDAT			
		Funcionari	Aspirant funcionari per. prova	Interi	Altres situacions	Fins a 5 anys	De 6 a 10 anys	De 11 a 20 anys	Més de 20 anys	Si	No	NC	Home	Dona	Menys de 30 anys	De 30 a 39 anys	De 40 a 49 anys	De 50 i més
Base Total	1000	589	89	299	23	303	166	211	320	237	758	5	250	750	159	283	298	260
...																		
Altres	10	5	1	4	0	5	2	1	2	1	9	0	0	10	5	2	2	1
Res, cap	5	4	0	0	1	1	1	0	3	1	4	0	1	4	1	0	1	3
No sap	30	12	5	13	0	15	4	4	7	8	22	0	11	19	8	10	4	8
No contesta	2	0	0	2	0	1	0	1	0	1	1	0	0	2	1	1	0	0

Total	VINCULACIÓ LABORAL				TEMPS D'EXERCICI PROFESSIONAL				SINDICACIÓ			SEXE		EDAT				
	Funcionari	Aspirant funcionari per. prova	Interi	Altres situacions	Fins a 5 anys	De 6 a 10 anys	De 11 a 20 anys	Més de 20 anys	Si	No	NC	Home	Dona	Menys de 30 anys	De 30 a 39 anys	De 40 a 49 anys	De 50 i més	
Absoluts																		
Base Total	1000	589	89	299	23	303	166	211	320	237	758	5	250	750	159	283	298	260
P5. MÉS CONCRETAMENT, DIGUI'M SI ESTÀ MOLT, BASTANT, POC O GENS SATISFET AMB ELS SEGÜENTS ASPECTES DE LA SEVA FEINA: SALARI																		
Molt satisfet	96	46	4	44	2	45	11	17	23	22	74	0	26	70	24	28	26	18
Bastant satisfet	635	362	58	198	17	200	111	135	189	150	485	0	146	489	112	189	180	154
Regular / Normal	100	63	8	29	0	20	21	19	40	19	79	2	26	74	8	24	34	34
Poc satisfet	153	107	16	26	4	38	21	34	60	41	110	2	47	106	15	40	52	46
Gens satisfet	16	11	3	2	0	0	2	6	8	5	10	1	5	11	0	2	6	8
POSSIBILITATS DE PROMOCIÓ																		
Molt satisfet	47	29	3	14	1	11	7	10	19	10	37	0	11	36	6	12	14	15
Bastant satisfet	289	155	32	98	4	104	58	57	70	65	224	0	49	240	67	92	67	63
Regular / Normal	88	51	10	25	2	26	15	15	32	21	66	1	10	78	13	24	30	21
Poc satisfet	407	241	36	119	11	124	60	95	128	97	307	3	127	280	61	125	123	98
Gens satisfet	123	90	4	25	4	21	17	29	56	35	87	1	40	83	5	19	52	47
No sap	39	17	3	18	1	16	7	3	13	8	31	0	10	29	6	8	11	14
No contesta	7	6	1	0	0	1	2	2	2	1	6	0	3	4	1	3	1	2
POSSIBILITATS DE FORMACIÓ																		
Molt satisfet	183	109	19	55	0	60	31	38	54	33	150	0	40	143	33	58	50	42
Bastant satisfet	526	302	55	156	13	166	91	102	167	123	402	1	121	405	89	151	151	135
Regular / Normal	66	44	2	18	2	16	7	15	28	22	43	1	23	43	5	12	28	21
Poc satisfet	186	108	12	59	7	53	35	49	49	45	138	3	53	133	30	58	55	43
Gens satisfet	32	23	1	7	1	5	2	7	18	11	21	0	10	22	0	3	14	15
No sap	5	1	0	4	0	3	0	0	2	2	3	0	2	3	2	1	0	2
No contesta	2	2	0	0	0	0	0	0	2	1	1	0	1	1	0	0	0	2
HORARI DE TREBALL																		
Molt satisfet	237	130	21	82	4	79	45	53	60	47	190	0	56	181	51	76	54	56
Bastant satisfet	579	340	47	178	14	182	96	123	178	142	435	2	145	434	86	174	176	143
Regular / Normal	59	37	7	13	2	10	4	19	26	16	42	1	18	41	3	9	27	20
Poc satisfet	106	71	14	18	3	26	17	15	48	28	76	2	27	79	16	20	34	36
Gens satisfet	19	11	0	8	0	6	4	1	8	4	15	0	4	15	3	4	7	5
CALENDARI LABORAL																		
Molt satisfet	228	118	25	82	3	82	46	42	58	46	181	1	56	172	51	78	48	51
Bastant satisfet	612	361	47	188	16	187	105	135	185	149	460	3	153	459	91	176	198	147
Regular / Normal	59	43	3	11	2	13	4	9	33	14	45	0	19	40	3	12	18	26
Poc satisfet	86	56	14	14	2	16	10	21	39	25	60	1	20	66	11	13	31	31
Gens satisfet	12	9	0	3	0	4	1	2	5	2	10	0	1	11	3	2	2	5
No sap	2	1	0	1	0	1	0	1	0	1	1	0	0	2	0	2	0	0
No contesta	1	1	0	0	0	0	0	1	0	0	1	0	1	0	0	0	1	0
ESTABILITAT LABORAL																		
Molt satisfet	379	315	42	20	2	66	56	90	167	85	293	1	98	281	54	80	111	134
Bastant satisfet	389	233	34	111	11	103	74	85	127	88	300	1	90	299	51	113	126	99
Regular / Normal	45	14	5	25	1	21	8	5	11	12	32	1	16	29	9	12	15	9
Poc satisfet	139	20	7	104	8	82	21	26	10	33	104	2	31	108	35	57	34	13
Gens satisfet	45	4	1	39	1	31	7	4	3	18	27	0	14	31	10	21	11	3
No sap	1	1	0	0	0	0	0	1	0	1	0	0	1	0	0	0	1	0
No contesta	2	2	0	0	0	0	0	0	2	0	2	0	0	2	0	0	0	2

Absoluts	Total	VINCULACIÓ LABORAL				TEMPS D'EXERCICI PROFESSIONAL				SINDICACIÓ			SEXE		EDAT			
		Funcionari	Aspirant funcionari per. prova	Interi	Altres situacions	Fins a 5 anys	De 6 a 10 anys	De 11 a 20 anys	Més de 20 anys	Si	No	NC	Home	Dona	Menys de 30 anys	De 30 a 39 anys	De 40 a 49 anys	De 50 i més
Base Total	1000	589	89	299	23	303	166	211	320	237	758	5	250	750	159	283	298	260
RECONeixEMENT SOCIAL																		
Molt satisfet	17	6	0	11	0	11	0	1	5	3	14	0	5	12	5	5	2	5
Bastant satisfet	176	84	18	65	9	74	20	27	55	44	132	0	43	133	35	49	46	46
Regular / Normal	62	36	7	16	3	12	15	14	21	11	50	1	19	43	6	18	19	19
Poc satisfet	547	331	50	159	7	165	94	124	164	130	414	3	138	409	92	163	160	132
Gens satisfet	193	128	14	47	4	41	36	44	72	47	145	1	43	150	21	48	68	56
No sap	3	2	0	1	0	0	1	1	1	2	1	0	2	1	0	0	3	0
No contesta	2	2	0	0	0	0	0	0	2	0	2	0	0	2	0	0	0	2

Absoluts	Total	VINCULACIÓ LABORAL				TEMPS D'EXERCICI PROFESSIONAL				SINDICACIÓ			SEXE		EDAT			
		Funcionari	Aspirant funcionari per. prova	Interi	Altres situacions	Fins a 5 anys	De 6 a 10 anys	De 11 a 20 anys	Més de 20 anys	Si	No	NC	Home	Dona	Menys de 30 anys	De 30 a 39 anys	De 40 a 49 anys	De 50 i més
Base Total	1000	589	89	299	23	303	166	211	320	237	758	5	250	750	159	283	298	260
P6. VOSTÈ, SI POGUÉS, CANVIARIA DE FEINA, ÉS A DIR, ES DEDICARIA A ALGUNA ALTRA COSA?																		
Sí	151	112	5	32	2	29	19	33	70	38	112	1	54	97	12	36	44	59
No	835	468	83	263	21	272	146	171	246	197	635	3	195	640	146	245	248	196
No sap	13	8	1	4	0	2	0	7	4	2	10	1	1	12	1	1	6	5
No contesta	1	1	0	0	0	0	1	0	0	0	1	0	0	1	0	1	0	0
P7. VOSTÈ CONSIDERA QUE LES CONDICIONS LABORALS DELS MESTRES I PROFESSORS SÓN MILLORS, IGUALS O PITJORS QUE LES DE LA MITJANA DELS TREBALLADORS DEL PAÍS?																		
Millors	425	234	43	138	10	142	84	79	120	102	322	1	118	307	81	137	111	96
Iguals	406	236	38	125	7	132	65	90	119	90	313	3	99	307	69	112	128	97
Pitjors	100	72	6	19	3	19	12	26	43	27	73	0	21	79	8	19	41	32
No sap	57	37	2	16	2	8	5	14	30	16	40	1	11	46	1	14	15	27
No contesta	12	10	0	1	1	2	0	2	8	2	10	0	1	11	0	1	3	8
P8. CREU QUE EL NIVELL EDUCATIU QUE DÓNÀ L'ESCOLA PÚBLICA A CATALUNYA ÉS MOLT, BASTANT, POC O GENS ADEQUAT?																		
Molt adequat	88	52	12	22	2	26	12	14	36	15	73	0	21	67	16	16	26	30
Bastant adequat	552	334	46	164	8	170	92	121	169	140	410	2	123	429	95	157	162	138
Poc adequat	300	169	26	92	13	87	52	65	96	70	228	2	85	215	40	95	88	77
Gens adequat	38	22	4	12	0	13	5	9	11	6	31	1	16	22	7	10	11	10
No sap	16	9	1	6	0	6	3	1	6	6	10	0	4	12	1	4	7	4
No contesta	6	3	0	3	0	1	2	1	2	0	6	0	1	5	0	1	4	1

Total	VINCULACIÓ LABORAL				TEMPS D'EXERCICI PROFESSIONAL				SINDICACIÓ			SEXE		EDAT				
	Funcionari	Aspirant funcionari per. prova	Interi	Altres situacions	Fins a 5 anys	De 6 a 10 anys	De 11 a 20 anys	Més de 20 anys	Sí	No	NC	Home	Dona	Menys de 30 anys	De 30 a 39 anys	De 40 a 49 anys	De 50 i més	
Base Total	1000	589	89	299	23	303	166	211	320	237	758	5	250	750	159	283	298	260
P9.1. QUIN CREU QUE ÉS EL PROBLEMA MÉS IMPORTANT DE L'EDUCACIÓ PÚBLICA AL NOSTRE PAÍS?																		
La manca de recursos: humans, materials, econòmics...	226	133	29	60	4	64	52	49	61	45	179	2	43	183	41	65	79	41
L'administració, el Departament, la política	82	49	8	25	0	25	9	16	32	18	64	0	26	56	11	25	23	23
Els relacionats amb els alumnes nouvinguts	63	35	9	17	2	17	11	20	15	17	46	0	11	52	10	19	20	14
Algunes pares, algunes famílies	61	33	3	23	2	24	6	11	20	15	46	0	17	44	11	17	10	23
Els continus canvis en la normativa	40	23	4	12	1	9	8	8	15	9	31	0	14	26	6	9	14	11
La societat, el canvi de valors, s'ha perdut la cultura de l'esforç	28	18	1	8	1	7	4	6	11	7	21	0	9	19	2	10	8	8
El comportament d'alguns alumnes, la indisciplina, el desinterès	70	33	4	31	2	21	10	16	23	16	53	1	25	45	8	18	26	18
La sisena hora	4	4	0	0	0	1	1	0	2	1	3	0	0	4	1	1	0	2
La diversitat a les aules: diferents cultures, nivells...	35	22	1	12	0	10	6	8	11	5	30	0	3	32	3	13	9	10
Les ràtios, la massificació	70	42	6	21	1	23	20	14	13	14	56	0	8	62	13	22	24	11
Les condicions laborals dels docents	1	1	0	0	0	0	0	1	0	1	0	0	1	0	0	0	1	0
El fracàs escolar, els mals resultats, el baix rendiment	6	4	1	0	1	0	1	3	2	0	6	0	2	4	1	0	4	1
La manca de suport als mestres, de reconeixement, no es valora l'educació	66	43	8	14	1	19	10	16	21	22	42	2	20	46	12	17	18	19
La manca d'autonomia	4	2	0	2	0	2	1	0	1	1	3	0	3	1	0	2	1	1
La distribució dels alumnes, la matriculació	3	3	0	0	0	0	1	0	2	1	2	0	0	3	0	1	2	0
La burocràcia	2	2	0	0	0	0	0	0	2	0	2	0	0	2	0	0	1	1
La inestabilitat laboral dels docents, l'accés a la plaça	19	9	3	7	0	9	0	4	6	3	16	0	1	18	6	4	5	4
El sistema educatiu	12	4	3	5	0	7	3	0	2	4	8	0	3	9	6	2	3	1
Les diferències entre pública i concertada, la concertada té privilegis	17	15	0	2	0	2	1	2	12	6	11	0	4	13	2	1	4	10
Els relacionats amb la llengua catalana / castellana	3	1	0	1	1	1	1	0	1	0	3	0	2	1	1	0	1	1
La manca de coordinació entre les famílies i els docents	11	5	1	5	0	5	1	2	3	3	8	0	4	7	1	7	1	2
L'organització dels centres, la direcció, la falta de coordinació	7	1	1	4	1	6	0	1	0	2	5	0	3	4	4	0	2	1
Els docents: manca de motivació, de preparació, insatisfacció, esgotament...	15	11	1	3	0	3	0	4	8	4	11	0	2	13	0	5	5	5

Absoluts	Total	VINCULACIÓ LABORAL				TEMPS D'EXERCICI PROFESSIONAL				SINDICACIÓ			SEXE		EDAT			
		Funcionari	Aspirant funcionari per. prova	Interi	Altres situacions	Fins a 5 anys	De 6 a 10 anys	De 11 a 20 anys	Més de 20 anys	Si	No	NC	Home	Dona	Menys de 30 anys	De 30 a 39 anys	De 40 a 49 anys	De 50 i més
Base Total	1000	589	89	299	23	303	166	211	320	237	758	5	250	750	159	283	298	260
...																		
El volum de feina, l'excés d'hores, la falta de temps	4	2	0	2	0	2	1	0	1	1	3	0	0	4	0	3	0	1
La manca d'autoritat, de capacitat per imposar disciplina	14	7	0	7	0	5	2	2	5	5	9	0	8	6	0	6	4	4
La falta de criteri, de coherència, de planificació, de consens	12	10	0	2	0	2	2	2	6	4	8	0	7	5	2	2	2	6
Els relacionats amb determinades especialitats	3	2	0	1	0	0	1	0	2	1	2	0	1	2	0	0	3	0
La promoció automàtica, l'obligatorietat fins als 16 anys	13	8	0	5	0	4	2	1	6	6	7	0	7	6	1	4	3	5
La pressió social, la responsabilitat	8	5	1	1	1	0	1	4	3	2	6	0	2	6	0	2	3	3
Els nens amb problemes específics, que necessiten un tracte particular	2	1	0	1	0	1	0	1	0	2	0	0	0	2	0	1	0	1
La manca de coordinació entre l'administració i els docents	3	2	0	0	1	1	0	1	1	1	2	0	2	1	0	1	0	2
No s'escolta als mestres i professors, no se'ls té en compte	3	2	1	0	0	1	0	0	2	0	3	0	0	3	1	0	1	1
Els conflictes, els problemes...	4	3	0	1	0	1	0	2	1	3	1	0	0	4	0	2	1	1
L'escola està lluny de la realitat, endarrerida	6	5	0	1	0	2	0	1	3	0	6	0	3	3	1	1	1	3
El currículum, els continguts, el baix nivell	28	18	1	8	1	8	4	6	10	7	21	0	8	20	3	10	5	10
Tothom en parla sense saber-ne	2	2	0	0	0	0	1	1	0	1	1	0	0	2	1	0	1	0
Les divergències entre centres, no es poden tractar tots igual	4	4	0	0	0	0	0	1	3	1	3	0	0	4	0	1	0	3
Altres	29	14	1	13	1	12	3	5	9	6	23	0	7	22	3	7	10	9
No sap	18	10	2	5	1	9	3	2	4	2	16	0	4	14	8	4	2	4
No contesta	2	1	0	0	1	0	0	1	1	1	1	0	0	2	0	1	1	0

Absoluts	Total	VINCULACIÓ LABORAL				TEMPS D'EXERCICI PROFESSIONAL				SINDICACIÓ			SEXE		EDAT			
		Funcionari	Aspirant funcionari per. prova	Interi	Altres situacions	Fins a 5 anys	De 6 a 10 anys	De 11 a 20 anys	Més de 20 anys	Si	No	NC	Home	Dona	Menys de 30 anys	De 30 a 39 anys	De 40 a 49 anys	De 50 i més
Base Ha esmentat un problema	980	578	87	294	21	294	163	208	315	234	741	5	246	734	151	278	295	256
P9.2. I EL SEGON?																		
La manca de recursos: humans, materials, econòmics...	122	72	8	40	2	36	20	33	33	32	90	0	28	94	17	41	35	29
L'administració, el Departament, la política	39	26	4	9	0	10	7	7	15	12	26	1	14	25	1	13	12	13
Els relacionats amb els alumnes nouvinguts	41	31	1	9	0	11	5	7	18	5	36	0	8	33	5	10	13	13
Algunes pares, algunes famílies	82	50	9	23	0	24	10	31	17	15	66	1	17	65	10	24	30	18
Els continus canvis en la normativa	24	14	3	7	0	6	6	7	5	5	19	0	9	15	1	9	9	5
La societat, el canvi de valors, s'ha perdut la cultura de l'esforç	21	15	0	6	0	6	3	4	8	4	17	0	7	14	4	3	7	7
El comportament d'alguns alumnes, la indisciplina, el desinterès	43	26	1	15	1	15	4	8	16	8	35	0	18	25	4	9	17	13
La sisena hora	5	4	0	1	0	0	1	0	4	2	3	0	1	4	0	1	0	4
La diversitat a les aules: diferents cultures, nivells...	20	10	3	6	1	4	6	5	5	2	18	0	5	15	1	6	7	6
Les ràtios, la massificació	65	34	9	20	2	24	15	10	16	12	53	0	9	56	17	18	18	12
Les condicions laborals dels docents	3	2	1	0	0	1	2	0	0	2	1	0	1	2	0	2	1	0
El fracàs escolar, els mals resultats, el baix rendiment	8	5	0	3	0	3	0	4	1	2	6	0	3	5	3	1	4	0
La manca de suport als mestres, de reconeixement, no es valora l'educació	41	27	3	11	0	12	4	6	19	8	33	0	10	31	8	9	11	13
La manca d'autonomia	3	3	0	0	0	0	2	1	0	1	2	0	1	2	0	0	2	1
La distribució dels alumnes, la matriculació	5	3	0	2	0	2	1	2	0	0	5	0	2	3	2	2	1	0
La burocràcia	6	3	2	1	0	1	1	3	1	2	3	1	3	3	1	1	3	1
La inestabilitat laboral dels docents, l'accés a la plaça	14	9	2	3	0	4	2	5	3	2	12	0	4	10	3	4	5	2
El sistema educatiu	4	1	0	3	0	3	1	0	0	2	2	0	2	2	1	2	1	0
Les diferències entre pública i concertada, la concertada té privilegis	11	9	2	0	0	0	1	2	8	4	7	0	4	7	0	2	4	5
Els relacionats amb la llengua catalana / castellana	2	0	0	2	0	0	1	0	1	0	2	0	1	1	0	1	1	0
La manca de coordinació entre les famílies i els docents	2	1	0	1	0	0	1	0	1	1	1	0	0	2	0	1	1	0
L'organització dels centres, la direcció, la falta de coordinació	8	5	1	1	1	1	1	1	5	4	4	0	2	6	1	1	2	4
Els docents: manca de motivació, de preparació, insatisfacció, esgotament...	44	21	8	14	1	16	5	8	15	10	34	0	9	35	12	10	8	14
El volum de feina, l'excés d'hores, la falta de temps	4	1	0	3	0	3	0	0	1	2	2	0	1	3	2	1	0	1

Absoluts	Total	VINCULACIÓ LABORAL				TEMPS D'EXERCICI PROFESSIONAL				SINDICACIÓ			SEXE		EDAT			
		Funcionari	Aspirant funcionari per. prova	Interi	Altres situacions	Fins a 5 anys	De 6 a 10 anys	De 11 a 20 anys	Més de 20 anys	Si	No	NC	Home	Dona	Menys de 30 anys	De 30 a 39 anys	De 40 a 49 anys	De 50 i més
Base Ha esmentat un problema	980	578	87	294	21	294	163	208	315	234	741	5	246	734	151	278	295	256
...																		
La manca d'autoritat, de capacitat per imposar disciplina	9	6	0	2	1	3	1	1	4	1	8	0	2	7	0	3	0	6
La falta de criteri, de coherència, de planificació, de consens	7	6	0	1	0	2	1	2	2	0	7	0	1	6	1	3	1	2
Els relacionats amb determinades especialitats	8	2	1	4	1	3	0	4	1	3	5	0	3	5	1	3	3	1
La promoció automàtica, l'obligatorietat fins als 16 anys	8	2	0	5	1	5	2	0	1	2	6	0	2	6	1	5	1	1
La pressió social, la responsabilitat	5	3	0	2	0	1	0	2	2	0	4	1	2	3	0	1	3	1
Els nens amb problemes específics, que necessiten un tracte particular	6	3	0	2	1	1	1	2	2	2	4	0	1	5	1	0	2	3
La manca de coordinació entre l'administració i els docents	6	4	1	1	0	0	4	0	2	1	5	0	2	4	1	2	2	1
No s'escolta als mestres i professors, no se'ls té en compte	10	7	2	0	1	1	2	2	5	3	7	0	1	9	2	1	1	6
Els conflictes, els problemes...	2	2	0	0	0	1	0	0	1	0	2	0	0	2	1	0	0	1
L'escola està lluny de la realitat, endarrerida	8	5	0	3	0	2	2	2	2	2	6	0	3	5	0	5	1	2
El currículum, els continguts, el baix nivell	12	7	0	4	1	5	1	2	4	5	7	0	4	8	1	5	1	5
Tothom en parla sense saber-ne	1	1	0	0	0	0	0	0	1	0	1	0	0	1	0	0	1	0
Les divergències entre centres, no es poden tractar tots igual	4	3	0	1	0	1	1	1	1	1	3	0	0	4	0	1	2	1
Altres	31	20	3	8	0	8	5	9	9	8	23	0	9	22	4	8	10	9
Cap altre	246	135	23	81	7	79	44	37	86	69	176	1	57	189	45	70	75	56

Absoluts	Total	VINCULACIÓ LABORAL				TEMPS D'EXERCICI PROFESSIONAL				SINDICACIÓ			SEXE		EDAT			
		Funcionari	Aspirant funcionari per. prova	Interi	Altres situacions	Fins a 5 anys	De 6 a 10 anys	De 11 a 20 anys	Més de 20 anys	Si	No	NC	Home	Dona	Menys de 30 anys	De 30 a 39 anys	De 40 a 49 anys	De 50 i més
Base Ha esmentat un segon problema	734	443	64	213	14	215	119	171	229	165	565	4	189	545	106	208	220	200
P9.3. I EL TERCER?																		
La manca de recursos: humans, materials, econòmics...	51	31	4	15	1	17	8	11	15	7	44	0	9	42	5	20	12	14
L'administració, el Departament, la política	22	18	1	3	0	8	3	1	10	4	18	0	4	18	5	5	2	10
Els relacionats amb els alumnes nouvinguts	19	10	0	9	0	9	3	5	2	5	14	0	4	15	3	9	4	3
Alguns pares, algunes famílies	27	12	4	9	2	7	5	8	7	6	21	0	6	21	3	11	7	6
Els continus canvis en la normativa	18	11	1	6	0	6	4	2	6	2	16	0	6	12	4	4	6	4
La societat, el canvi de valors, s'ha perdut la cultura de l'esforç	14	10	0	4	0	4	1	4	5	2	12	0	3	11	1	4	2	7
El comportament d'alguns alumnes, la indisciplina, el desinterès	17	11	3	3	0	5	2	5	5	4	13	0	5	12	1	4	8	4
La sisena hora	3	2	0	1	0	1	0	0	2	2	1	0	1	2	0	1	1	1
La diversitat a les aules: diferents cultures, nivells...	4	3	0	1	0	0	1	2	1	1	3	0	0	4	0	2	1	1
Les ràtios, la massificació	24	12	3	8	1	5	7	5	7	6	17	1	4	20	3	8	5	8
Les condicions laborals dels docents	12	7	1	4	0	2	3	1	6	3	9	0	0	12	4	1	4	3
La manca de suport als mestres, de reconeixement, no es valora l'educació	28	22	0	6	0	3	5	9	11	8	19	1	8	20	1	8	10	9
La manca d'autonomia	3	3	0	0	0	0	0	1	2	0	3	0	1	2	0	0	3	0
La distribució dels alumnes, la matriculació	1	1	0	0	0	0	1	0	0	0	1	0	0	1	0	1	0	0
La burocràcia	2	0	0	1	1	0	1	0	1	2	0	0	1	1	0	1	1	0
La inestabilitat laboral dels docents, l'accés a la plaça	14	6	1	7	0	7	1	4	2	7	7	0	4	10	1	8	4	1
El sistema educatiu	1	0	1	0	0	0	0	1	0	1	0	0	0	1	0	0	1	0
Les diferències entre pública i concertada, la concertada té privilegis	12	9	0	3	0	3	0	4	5	4	8	0	5	7	0	4	5	3
Els relacionats amb la llengua catalana / castellana	3	1	0	2	0	2	0	0	1	1	2	0	0	3	0	2	0	1
La manca de coordinació entre les famílies i els docents	2	1	0	1	0	1	0	1	0	1	1	0	1	1	1	0	1	0
L'organització dels centres, la direcció, la falta de coordinació	10	5	2	3	0	3	1	2	4	3	7	0	3	7	1	2	4	3
Els docents: manca de motivació, de preparació, insatisfacció, esgotament...	22	12	2	7	1	8	4	4	6	8	14	0	7	15	4	6	6	6
El volum de feina, l'excés d'hores, la falta de temps	1	0	0	1	0	0	1	0	0	0	1	0	0	1	0	0	1	0

Absoluts	Total	VINCULACIÓ LABORAL				TEMPS D'EXERCICI PROFESSIONAL				SINDICACIÓ			SEXE		EDAT			
		Funcionari	Aspirant funcionari per. prova	Interi	Altres situacions	Fins a 5 anys	De 6 a 10 anys	De 11 a 20 anys	Més de 20 anys	Si	No	NC	Home	Dona	Menys de 30 anys	De 30 a 39 anys	De 40 a 49 anys	De 50 i més
Base Ha esmentat un segon problema	734	443	64	213	14	215	119	171	229	165	565	4	189	545	106	208	220	200
...																		
La manca d'autoritat, de capacitat per imposar disciplina	5	2	0	3	0	2	0	1	2	2	3	0	1	4	0	1	2	2
La falta de criteri, de coherència, de planificació, de consens	4	4	0	0	0	0	0	1	3	1	3	0	3	1	0	1	1	2
Els relacionats amb determinades especialitats	4	1	1	2	0	3	1	0	0	2	2	0	2	2	1	2	1	0
La promoció automàtica, l'obligatorietat fins als 16 anys	4	2	1	1	0	1	1	0	2	1	3	0	1	3	0	1	1	2
La pressió social, la responsabilitat	4	3	0	1	0	0	2	1	1	0	4	0	1	3	0	2	2	0
Els nens amb problemes específics, que necessiten un tracte particular	2	2	0	0	0	0	0	0	2	0	2	0	0	2	0	0	0	2
La manca de coordinació entre l'administració i els docents	3	0	2	0	1	1	2	0	0	1	2	0	1	2	1	0	1	1
No s'escolta als mestres i professors, no se'ls té en compte	4	3	0	1	0	1	0	2	1	1	3	0	0	4	0	0	3	1
Els conflictes, els problemes...	2	0	0	2	0	1	1	0	0	1	1	0	1	1	0	1	1	0
L'escola està lluny de la realitat, endarrerida	4	2	1	0	1	0	1	2	1	1	3	0	2	2	0	1	2	1
El currículum, els continguts, el baix nivell	5	1	2	2	0	1	1	2	1	1	3	1	3	2	1	0	2	2
Tothom en parla sense saber-ne	5	5	0	0	0	1	1	2	1	0	5	0	1	4	1	1	2	1
Altres	13	8	2	3	0	4	2	2	5	2	11	0	2	11	1	3	5	4
Cap altre	365	223	32	104	6	109	56	88	112	75	289	1	99	266	64	94	109	98

Absoluts	Total	VINCULACIÓ LABORAL				TEMPS D'EXERCICI PROFESSIONAL				SINDICACIÓ			SEXE		EDAT			
		Funcionari	Aspirant funcionari per. prova	Interi	Altres situacions	Fins a 5 anys	De 6 a 10 anys	De 11 a 20 anys	Més de 20 anys	Si	No	NC	Home	Dona	Menys de 30 anys	De 30 a 39 anys	De 40 a 49 anys	De 50 i més
Base Total	1000	589	89	299	23	303	166	211	320	237	758	5	250	750	159	283	298	260
P9. PROBLEMA MÉS IMPORTANT DE L'EDUCACIÓ PÚBLICA AL NOSTRE PAÍS																		
La manca de recursos: humans, materials, econòmics...	399	236	41	115	7	117	80	93	109	84	313	2	80	319	63	126	126	84
L'administració, el Departament, la política	143	93	13	37	0	43	19	24	57	34	108	1	44	99	17	43	37	46
Els relacionats amb els alumnes nouvinguts	123	76	10	35	2	37	19	32	35	27	96	0	23	100	18	38	37	30
Alguns pares, algunes famílies	170	95	16	55	4	55	21	50	44	36	133	1	40	130	24	52	47	47
Els continus canvis en la normativa	82	48	8	25	1	21	18	17	26	16	66	0	29	53	11	22	29	20
La societat, el canvi de valors, s'ha perdut la cultura de l'esforç	63	43	1	18	1	17	8	14	24	13	50	0	19	44	7	17	17	22
El comportament d'alguns alumnes, la indisciplina, el desinterès	130	70	8	49	3	41	16	29	44	28	101	1	48	82	13	31	51	35
La sisena hora	12	10	0	2	0	2	2	0	8	5	7	0	2	10	1	3	1	7
La diversitat a les aules: diferents cultures, nivells...	59	35	4	19	1	14	13	15	17	8	51	0	8	51	4	21	17	17
Les ràtios, la massificació	159	88	18	49	4	52	42	29	36	32	126	1	21	138	33	48	47	31
Les condicions laborals dels docents	16	10	2	4	0	3	5	2	6	6	10	0	2	14	4	3	6	3
El fracàs escolar, els mals resultats, el baix rendiment	14	9	1	3	1	3	1	7	3	2	12	0	5	9	4	1	8	1
La manca de suport als mestres, de reconeixement, no es valora l'educació	135	92	11	31	1	34	19	31	51	38	94	3	38	97	21	34	39	41
La manca d'autonomia	10	8	0	2	0	2	3	2	3	2	8	0	5	5	0	2	6	2
La distribució dels alumnes, la matriculació	9	7	0	2	0	2	3	2	2	1	8	0	2	7	2	4	3	0
La burocràcia	10	5	2	2	1	1	2	3	4	4	5	1	4	6	1	2	5	2
La inestabilitat laboral dels docents, l'accés a la plaça	47	24	6	17	0	20	3	13	11	12	35	0	9	38	10	16	14	7
El sistema educatiu	17	5	4	8	0	10	4	1	2	7	10	0	5	12	7	4	5	1
Les diferències entre pública i concertada, la concertada té privilegis	40	33	2	5	0	5	2	8	25	14	26	0	13	27	2	7	13	18
Els relacionats amb la llengua catalana / castellana	8	2	0	5	1	3	2	0	3	1	7	0	3	5	1	3	2	2
La manca de coordinació entre les famílies i els docents	15	7	1	7	0	6	2	3	4	5	10	0	5	10	2	8	3	2
L'organització dels centres, la direcció, la falta de coordinació	25	11	4	8	2	10	2	4	9	9	16	0	8	17	6	3	8	8
Els docents: manca de motivació, de preparació, insatisfacció, esgotament...	81	44	11	24	2	27	9	16	29	22	59	0	18	63	16	21	19	25

Absoluts	Total	VINCULACIÓ LABORAL				TEMPS D'EXERCICI PROFESSIONAL				SINDICACIÓ			SEXE		EDAT			
		Funcionari	Aspirant funcionari per. prova	Interi	Altres situacions	Fins a 5 anys	De 6 a 10 anys	De 11 a 20 anys	Més de 20 anys	Si	No	NC	Home	Dona	Menys de 30 anys	De 30 a 39 anys	De 40 a 49 anys	De 50 i més
Base Total	1000	589	89	299	23	303	166	211	320	237	758	5	250	750	159	283	298	260
...																		
El volum de feina, l'excés d'hores, la falta de temps	9	3	0	6	0	5	2	0	2	3	6	0	1	8	2	4	1	2
La manca d'autoritat, de capacitat per imposar disciplina	28	15	0	12	1	10	3	4	11	8	20	0	11	17	0	10	6	12
La falta de criteri, de coherència, de planificació, de consens	23	20	0	3	0	4	3	5	11	5	18	0	11	12	3	6	4	10
Els relacionats amb determinades especialitats	15	5	2	7	1	6	2	4	3	6	9	0	6	9	2	5	7	1
La promoció automàtica, l'obligatorietat fins als 16 anys	25	12	1	11	1	10	5	1	9	9	16	0	10	15	2	10	5	8
La pressió social, la responsabilitat	17	11	1	4	1	1	3	7	6	2	14	1	5	12	0	5	8	4
Els nens amb problemes específics, que necessiten un tracte particular	10	6	0	3	1	2	1	3	4	4	6	0	1	9	1	1	2	6
La manca de coordinació entre l'administració i els docents	12	6	3	1	2	2	6	1	3	3	9	0	5	7	2	3	3	4
No s'escolta als mestres i professors, no se'ls té en compte	17	12	3	1	1	3	2	4	8	4	13	0	1	16	3	1	5	8
Els conflictes, els problemes...	8	5	0	3	0	3	1	2	2	4	4	0	1	7	1	3	2	2
L'escola està lluny de la realitat, endarrerida	18	12	1	4	1	4	3	5	6	3	15	0	8	10	1	7	4	6
El currículum, els continguts, el baix nivell	45	26	3	14	2	14	6	10	15	13	31	1	15	30	5	15	8	17
Tothom en parla sense saber-ne	8	8	0	0	0	1	2	3	2	1	7	0	1	7	2	1	4	1
Les divergències entre centres, no es poden tractar tots igual	8	7	0	1	0	1	1	2	4	2	6	0	0	8	0	2	2	4
Altres	73	42	6	24	1	24	10	16	23	16	57	0	18	55	8	18	25	22
No sap	18	10	2	5	1	9	3	2	4	2	16	0	4	14	8	4	2	4
No contesta	2	1	0	0	1	0	0	1	1	1	1	0	0	2	0	1	1	0

Absoluts	Total	VINCULACIÓ LABORAL				TEMPS D'EXERCICI PROFESSIONAL				SINDICACIÓ			SEXE		EDAT			
		Funcionari	Aspirant funcionari per. prova	Interi	Altres situacions	Fins a 5 anys	De 6 a 10 anys	De 11 a 20 anys	Més de 20 anys	Si	No	NC	Home	Dona	Menys de 30 anys	De 30 a 39 anys	De 40 a 49 anys	De 50 i més
Base Total	1000	589	89	299	23	303	166	211	320	237	758	5	250	750	159	283	298	260
P10.1. I, AL CONTRARI, QUIN ÉS L'ASPECTE MÉS POSITIU DE L'EDUCACIÓ PÚBLICA A CATALUNYA?																		
És universal, a l'abast de tothom, pública, gratuïta	194	123	15	50	6	45	34	37	78	43	150	1	47	147	19	50	61	64
Els docents: motivació, professionalitat...	161	95	13	49	4	47	32	30	52	34	127	0	50	111	15	51	56	39
La diversitat, la pluralitat (cultural, d'estatus...)	79	40	8	28	3	31	14	17	17	22	57	0	14	65	16	28	21	14
Dóna una educació de qualitat	26	11	3	12	0	9	4	7	6	8	18	0	4	22	7	6	8	5
La seva funció integradora	46	28	4	13	1	17	7	12	10	16	30	0	11	35	7	11	19	9
El reconeixement social	2	1	1	0	0	1	0	0	1	1	1	0	1	1	0	0	2	0
Els alumnes, el contacte amb els nens / els joves	28	17	5	5	1	7	3	9	9	9	19	0	7	21	3	7	8	10
Els mitjans, els recursos: humans, materials, econòmics...	50	25	9	14	2	15	8	16	11	12	38	0	14	36	9	17	11	13
L'autonomia, la llibertat	55	41	1	13	0	12	7	15	21	5	49	1	12	43	7	15	16	17
L'immersió lingüística, el català, el bilingüisme...	16	7	3	5	1	4	3	2	7	6	10	0	6	10	2	5	4	5
L'estabilitat laboral dels docents, l'accés a la plaça	12	11	0	1	0	2	2	2	6	3	9	0	3	9	0	4	5	3
És democràtica, participativa	10	9	0	1	0	1	1	2	6	3	7	0	3	7	0	2	2	6
Els pares, les famílies	3	1	0	2	0	2	1	0	0	1	2	0	1	2	0	2	1	0
La formació del professorat	14	4	3	7	0	8	4	0	2	0	14	0	1	13	6	5	2	1
La feina d'ensenyar, d'educar, de formar	20	11	2	7	0	6	3	2	9	7	12	1	6	14	3	6	3	8
Les condicions laborals dels docents	13	6	1	6	0	3	6	1	3	3	10	0	3	10	2	9	1	1
Les noves tecnologies	12	10	1	1	0	4	2	1	5	4	8	0	2	10	2	3	5	2
L'atenció als nouvinguts, les aules d'acollida	7	3	0	4	0	2	0	4	1	2	5	0	2	5	1	2	3	1
L'administració, el Departament	4	2	0	2	0	0	1	0	3	0	4	0	0	4	0	1	0	3
Fa un bé per la societat, construeix el futur	5	3	0	2	0	2	0	1	2	4	1	0	2	3	2	1	2	0
Funciona bé, està millorant	13	10	0	3	0	2	1	4	6	5	8	0	6	7	1	4	4	4
És millor que la concertada, no hi ha diferències	5	2	0	3	0	2	1	1	1	3	2	0	0	5	0	1	3	1
El sistema, l'organització, la xarxa	3	1	0	2	0	2	0	1	0	2	1	0	0	3	2	0	1	0
La capacitat d'adaptació a la realitat, la flexibilitat	6	3	0	3	0	3	0	1	2	0	6	0	3	3	2	1	1	2
El companyerisme, el treball en equip, la coordinació entre els docents	12	6	2	4	0	3	3	2	4	4	8	0	3	9	2	4	2	4
Les ganes de millorar, de solucionar els problemes	10	5	0	5	0	1	3	2	4	2	8	0	2	8	1	2	3	4

Absoluts	Total	VINCULACIÓ LABORAL				TEMPS D'EXERCICI PROFESSIONAL				SINDICACIÓ			SEXE		EDAT			
		Funcionari	Aspirant funcionari per. prova	Interi	Altres situacions	Fins a 5 anys	De 6 a 10 anys	De 11 a 20 anys	Més de 20 anys	Si	No	NC	Home	Dona	Menys de 30 anys	De 30 a 39 anys	De 40 a 49 anys	De 50 i més
Base Total	1000	589	89	299	23	303	166	211	320	237	758	5	250	750	159	283	298	260
...																		
La LEC, les lleis, la normativa	3	2	0	1	0	1	0	0	2	0	3	0	2	1	1	0	0	2
Les ràtios	2	2	0	0	0	0	0	1	1	1	1	0	1	1	0	0	1	1
És igualitària, hi ha igualtat d'oportunitats, es tracta a tothom per igual	39	25	2	12	0	12	6	12	9	5	34	0	9	30	9	7	15	8
La satisfacció de veure els resultats	12	9	0	3	0	4	0	1	7	0	12	0	5	7	2	2	5	3
Les relacions humanes, el tracte amb la gent	4	3	0	1	0	1	0	3	0	1	3	0	1	3	0	1	3	0
L'atenció als casos especials, els desdoblaments de grups...	6	3	1	2	0	3	1	1	1	1	5	0	1	5	2	2	2	0
És laica	2	0	0	2	0	1	1	0	0	0	2	0	0	2	1	0	1	0
El tipus d'ensenyament, la metodologia	4	1	2	1	0	2	1	0	1	2	2	0	0	4	2	1	1	0
L'atenció a determinades especialitats	6	4	0	2	0	3	1	1	1	2	4	0	2	4	3	1	1	1
Està arrelada al país, a la cultura catalana	1	1	0	0	0	0	0	1	0	0	1	0	1	0	0	0	1	0
No hi ha interessos econòmics	3	1	0	2	0	1	1	0	1	1	2	0	1	2	0	1	1	1
Altres	5	3	1	1	0	2	0	1	2	2	2	1	2	3	1	1	1	2
Cap	13	10	1	1	1	2	4	0	7	2	10	1	5	8	1	4	1	7
No sap	93	49	11	29	4	39	11	21	22	21	72	0	17	76	27	26	21	19
No contesta	1	1	0	0	0	1	0	0	0	0	1	0	0	1	1	0	0	0

Absoluts	Total	VINCULACIÓ LABORAL				TEMPS D'EXERCICI PROFESSIONAL				SINDICACIÓ			SEXE		EDAT			
		Funcionari	Aspirant funcionari per. prova	Interi	Altres situacions	Fins a 5 anys	De 6 a 10 anys	De 11 a 20 anys	Més de 20 anys	Si	No	NC	Home	Dona	Menys de 30 anys	De 30 a 39 anys	De 40 a 49 anys	De 50 i més
Base Ha esmentat un aspecte	893	529	77	269	18	261	151	190	291	214	675	4	228	665	130	253	276	234
P10.2. I EL SEGON?																		
És universal, a l'abast de tothom, pública, gratuïta	36	22	7	7	0	9	8	10	9	7	29	0	10	26	4	15	7	10
Els docents: motivació, professionalitat...	68	48	2	16	2	11	10	17	30	21	47	0	16	52	6	14	22	26
La diversitat, la pluralitat (cultural, d'estatus...)	32	20	5	6	1	6	8	7	11	12	20	0	8	24	4	9	12	7
Dóna una educació de qualitat	12	7	2	2	1	1	4	2	5	2	9	1	5	7	1	2	4	5
La seva funció integradora	18	11	0	6	1	6	2	4	6	4	14	0	7	11	6	4	3	5
El reconeixement social	2	0	1	1	0	1	1	0	0	1	1	0	1	1	1	0	1	0
Els alumnes, el contacte amb els nens / els joves	12	9	0	3	0	3	2	2	5	3	9	0	3	9	0	5	5	2
Els mitjans, els recursos: humans, materials, econòmics...	40	24	1	13	2	10	10	6	14	6	34	0	13	27	2	13	15	10
L'autonomia, la llibertat	20	17	0	3	0	1	3	2	14	6	13	1	7	13	0	2	3	15
L'immersió lingüística, el català, el bilingüisme...	17	10	0	7	0	8	2	2	5	5	12	0	6	11	6	3	5	3
L'estabilitat laboral dels docents, l'accés a la plaça	4	2	2	0	0	1	0	2	1	2	2	0	0	4	1	0	2	1
És democràtica, participativa	7	6	0	1	0	1	1	1	4	1	6	0	0	7	1	0	4	2
Els pares, les famílies	2	2	0	0	0	0	0	0	2	0	2	0	1	1	0	0	0	2
La formació del professorat	24	11	5	7	1	15	3	3	3	6	18	0	6	18	7	10	4	3
La feina d'ensenyar, d'educar, de formar	10	5	1	4	0	4	2	2	2	4	6	0	1	9	3	4	1	2
Les condicions laborals dels docents	16	8	0	8	0	8	1	3	4	2	14	0	6	10	5	4	5	2
Les noves tecnologies	9	7	0	2	0	2	1	3	3	1	8	0	3	6	1	2	3	3
L'atenció als nouvinguts, les aules d'acollida	10	6	1	3	0	3	2	2	3	1	9	0	5	5	3	3	3	1
L'administració, el Departament	1	0	0	1	0	0	1	0	0	0	1	0	0	1	0	0	1	0
Fa un bé per la societat, construeix el futur	4	2	0	2	0	1	1	2	0	1	3	0	2	2	0	2	2	0
Funciona bé, està millorant	7	5	0	2	0	2	0	3	2	1	6	0	1	6	0	1	2	4
És millor que la concertada, no hi ha diferències	7	3	1	3	0	3	0	1	3	0	7	0	1	6	1	4	1	1
El sistema, l'organització, la xarxa	6	2	0	4	0	2	2	1	1	2	4	0	2	4	0	3	2	1
La capacitat d'adaptació a la realitat, la flexibilitat	5	3	1	1	0	2	0	2	1	2	3	0	0	5	1	2	1	1
El companyerisme, el treball en equip, la coordinació entre els docents	16	5	3	8	0	10	0	4	2	5	11	0	4	12	5	3	5	3
Les ganes de millorar, de solucionar els problemes	7	3	1	3	0	2	2	0	3	0	7	0	1	6	0	3	2	2
La LEC, les lleis, la normativa	2	1	0	1	0	0	1	0	1	1	1	0	0	2	1	0	0	1
Les ràtios	4	4	0	0	0	0	0	0	4	1	3	0	2	2	0	0	0	4

Absoluts	Total	VINCULACIÓ LABORAL				TEMPS D'EXERCICI PROFESSIONAL				SINDICACIÓ			SEXE		EDAT			
		Funcionari	Aspirant funcionari per. prova	Interi	Altres situacions	Fins a 5 anys	De 6 a 10 anys	De 11 a 20 anys	Més de 20 anys	Si	No	NC	Home	Dona	Menys de 30 anys	De 30 a 39 anys	De 40 a 49 anys	De 50 i més
Base Ha esmentat un aspecte	893	529	77	269	18	261	151	190	291	214	675	4	228	665	130	253	276	234
...																		
És igualitària, hi ha igualtat d'oportunitats, es tracta a tothom per igual	16	12	1	1	2	3	4	5	4	3	13	0	2	14	1	4	7	4
La satisfacció de veure els resultats	5	1	1	3	0	1	2	2	0	4	1	0	1	4	1	3	1	0
Les relacions humanes, el tracte amb la gent	1	1	0	0	0	0	0	1	0	0	1	0	0	1	0	0	1	0
L'atenció als casos especials, els desdoblaments de grups...	3	2	0	0	1	0	0	2	1	2	1	0	1	2	0	1	1	1
És laica	6	4	1	1	0	1	1	1	3	0	6	0	1	5	0	1	3	2
El tipus d'ensenyament, la metodologia	2	1	0	1	0	0	1	1	0	0	2	0	0	2	0	2	0	0
L'atenció a determinades especialitats	2	2	0	0	0	1	0	1	0	1	1	0	0	2	1	0	1	0
Està arrelada al país, a la cultura catalana	2	2	0	0	0	0	0	0	2	1	1	0	0	2	0	0	0	2
No hi ha interessos econòmics	4	2	0	2	0	2	0	2	0	1	3	0	2	2	0	2	2	0
Altres	5	2	1	2	0	2	1	1	1	1	4	0	1	4	0	2	2	1
Cap altre	449	257	40	145	7	139	75	93	142	104	343	2	109	340	68	130	143	108

Absoluts	Total	VINCULACIÓ LABORAL				TEMPS D'EXERCICI PROFESSIONAL				SINDICACIÓ			SEXE		EDAT			
		Funcionari	Aspirant funcionari per. prova	Interi	Altres situacions	Fins a 5 anys	De 6 a 10 anys	De 11 a 20 anys	Més de 20 anys	Si	No	NC	Home	Dona	Menys de 30 anys	De 30 a 39 anys	De 40 a 49 anys	De 50 i més
Base Ha esmentat un segon aspecte	444	272	37	124	11	122	76	97	149	110	332	2	119	325	62	123	133	126
P10.3. I EL TERCER?																		
És universal, a l'abast de tothom, pública, gratuïta	8	4	0	4	0	2	1	2	3	4	4	0	3	5	1	1	2	4
Els docents: motivació, professionalitat...	18	12	1	5	0	4	3	5	6	8	10	0	5	13	2	4	6	6
La diversitat, la pluralitat (cultural, d'estatus...)	5	4	0	1	0	0	0	2	3	2	3	0	0	5	0	0	2	3
Dóna una educació de qualitat	2	2	0	0	0	0	0	2	0	1	1	0	0	2	0	0	0	2
La seva funció integradora	5	3	0	2	0	0	2	1	2	1	4	0	3	2	0	2	1	2
El reconeixement social	1	1	0	0	0	0	0	1	0	1	0	0	1	0	0	0	1	0
Els alumnes, el contacte amb els nens / els joves	8	5	1	1	1	2	1	2	3	1	7	0	2	6	0	2	4	2
Els mitjans, els recursos: humans, materials, econòmics...	5	5	0	0	0	0	0	1	4	0	5	0	2	3	0	1	0	4
L'autonomia, la llibertat	2	1	0	1	0	1	0	0	1	0	2	0	0	2	0	1	0	1
L'immersió lingüística, el català, el bilingüisme...	1	1	0	0	0	0	0	0	1	0	1	0	1	0	0	0	0	1
Els pares, les famílies	2	1	1	0	0	1	1	0	0	2	0	0	1	1	1	1	0	0
La formació del professorat	5	4	1	0	0	1	1	1	2	0	5	0	1	4	1	1	1	2
La feina d'ensenyar, d'educar, de formar	5	5	0	0	0	1	1	0	3	0	5	0	3	2	0	2	3	0
Les condicions laborals dels docents	5	4	0	1	0	0	2	0	3	2	3	0	1	4	0	1	2	2
Les noves tecnologies	4	4	0	0	0	0	1	1	2	1	3	0	1	3	0	0	3	1
L'atenció als nouvinguts, les aules d'acollida	5	3	0	2	0	2	1	0	2	3	2	0	2	3	1	2	1	1
L'administració, el Departament	1	1	0	0	0	0	0	0	1	0	1	0	1	0	0	0	0	1
Fa un bé per la societat, construeix el futur	2	2	0	0	0	0	0	0	2	0	2	0	1	1	0	0	2	0
És millor que la concertada, no hi ha diferències	2	2	0	0	0	0	1	1	0	0	2	0	2	0	0	2	0	0
El sistema, l'organització, la xarxa	2	0	0	2	0	2	0	0	0	0	2	0	2	0	1	1	0	0
La capacitat d'adaptació a la realitat, la flexibilitat	2	1	0	1	0	1	1	0	0	1	1	0	0	2	0	2	0	0
El companyerisme, el treball en equip, la coordinació entre els docents	8	6	0	2	0	2	1	1	4	0	8	0	1	7	0	3	1	4
Les ganes de millorar, de solucionar els problemes	1	1	0	0	0	0	1	0	0	0	1	0	0	1	1	0	0	0
És igualitària, hi ha igualtat d'oportunitats, es tracta a tothom per igual	4	4	0	0	0	0	1	0	3	1	3	0	1	3	0	0	3	1
La satisfacció de veure els resultats	2	1	1	0	0	0	1	0	1	2	0	0	0	2	0	0	1	1

Absoluts	Total	VINCULACIÓ LABORAL				TEMPS D'EXERCICI PROFESSIONAL				SINDICACIÓ			SEXE		EDAT			
		Funcionari	Aspirant funcionari per. prova	Interi	Altres situacions	Fins a 5 anys	De 6 a 10 anys	De 11 a 20 anys	Més de 20 anys	Sí	No	NC	Home	Dona	Menys de 30 anys	De 30 a 39 anys	De 40 a 49 anys	De 50 i més
Base Ha esmentat un segon aspecte	444	272	37	124	11	122	76	97	149	110	332	2	119	325	62	123	133	126
...																		
L'atenció als casos especials, els desdoblaments de grups...	1	1	0	0	0	0	0	0	1	1	0	0	1	0	0	0	0	1
És laica	3	1	1	1	0	2	0	0	1	0	3	0	0	3	2	0	0	1
El tipus d'ensenyament, la metodologia	4	3	0	1	0	1	0	0	3	2	2	0	0	4	1	0	0	3
L'atenció a determinades especialitats	1	1	0	0	0	0	0	0	1	0	1	0	0	1	0	0	0	1
Està arrelada al país, a la cultura catalana	2	0	0	1	1	1	0	0	1	2	0	0	0	2	0	1	0	1
No hi ha interessos econòmics	1	1	0	0	0	0	0	0	1	0	1	0	0	1	0	0	1	0
Altres	5	3	1	1	0	1	0	3	1	2	3	0	0	5	1	1	1	2
Cap altre	322	185	30	98	9	98	56	74	94	73	247	2	84	238	50	95	98	79

Absoluts	Total	VINCULACIÓ LABORAL				TEMPS D'EXERCICI PROFESSIONAL				SINDICACIÓ			SEXE		EDAT			
		Funcionari	Aspirant funcionari per. prova	Interi	Altres situacions	Fins a 5 anys	De 6 a 10 anys	De 11 a 20 anys	Més de 20 anys	Si	No	NC	Home	Dona	Menys de 30 anys	De 30 a 39 anys	De 40 a 49 anys	De 50 i més
Base Total	1000	589	89	299	23	303	166	211	320	237	758	5	250	750	159	283	298	260
P10. ASPECTE MÉS POSITIU DE L'EDUCACIÓ PÚBLICA A CATALUNYA																		
És universal, a l'abast de tothom, pública, gratuïta	238	149	22	61	6	56	43	49	90	54	183	1	60	178	24	66	70	78
Els docents: motivació, professionalitat...	247	155	16	70	6	62	45	52	88	63	184	0	71	176	23	69	84	71
La diversitat, la pluralitat (cultural, d'estatus...)	116	64	13	35	4	37	22	26	31	36	80	0	22	94	20	37	35	24
Dóna una educació de qualitat	40	20	5	14	1	10	8	11	11	11	28	1	9	31	8	8	12	12
La seva funció integradora	69	42	4	21	2	23	11	17	18	21	48	0	21	48	13	17	23	16
El reconeixement social	5	2	2	1	0	2	1	1	1	3	2	0	3	2	1	0	4	0
Els alumnes, el contacte amb els nens / els joves	48	31	6	9	2	12	6	13	17	13	35	0	12	36	3	14	17	14
Els mitjans, els recursos: humans, materials, econòmics...	95	54	10	27	4	25	18	23	29	18	77	0	29	66	11	31	26	27
L'autonomia, la llibertat	77	59	1	17	0	14	10	17	36	11	64	2	19	58	7	18	19	33
L'immersió lingüística, el català, el bilingüisme...	34	18	3	12	1	12	5	4	13	11	23	0	13	21	8	8	9	9
L'estabilitat laboral dels docents, l'accés a la plaça	16	13	2	1	0	3	2	4	7	5	11	0	3	13	1	4	7	4
És democràtica, participativa	17	15	0	2	0	2	2	3	10	4	13	0	3	14	1	2	6	8
Els pares, les famílies	7	4	1	2	0	3	2	0	2	3	4	0	3	4	1	3	1	2
La formació del professorat	43	19	9	14	1	24	8	4	7	6	37	0	8	35	14	16	7	6
La feina d'ensenyar, d'educar, de formar	35	21	3	11	0	11	6	4	14	11	23	1	10	25	6	12	7	10
Les condicions laborals dels docents	34	18	1	15	0	11	9	4	10	7	27	0	10	24	7	14	8	5
Les noves tecnologies	25	21	1	3	0	6	4	5	10	6	19	0	6	19	3	5	11	6
L'atenció als nouvinguts, les aules d'acollida	22	12	1	9	0	7	3	6	6	6	16	0	9	13	5	7	7	3
L'administració, el Departament	6	3	0	3	0	0	2	0	4	0	6	0	1	5	0	1	1	4
Fa un bé per la societat, construeix el futur	11	7	0	4	0	3	1	3	4	5	6	0	5	6	2	3	6	0
Funciona bé, està millorant	20	15	0	5	0	4	1	7	8	6	14	0	7	13	1	5	6	8
És millor que la concertada, no hi ha diferències	14	7	1	6	0	5	2	3	4	3	11	0	3	11	1	7	4	2
El sistema, l'organització, la xarxa	11	3	0	8	0	6	2	2	1	4	7	0	4	7	3	4	3	1
La capacitat d'adaptació a la realitat, la flexibilitat	13	7	1	5	0	6	1	3	3	3	10	0	3	10	3	5	2	3
El companyerisme, el treball en equip, la coordinació entre els docents	36	17	5	14	0	15	4	7	10	9	27	0	8	28	7	10	8	11
Les ganes de millorar, de solucionar els problemes	18	9	1	8	0	3	6	2	7	2	16	0	3	15	2	5	5	6
La LEC, les lleis, la normativa	5	3	0	2	0	1	1	0	3	1	4	0	2	3	2	0	0	3

Absoluts	Total	VINCULACIÓ LABORAL				TEMPS D'EXERCICI PROFESSIONAL				SINDICACIÓ			SEXE		EDAT			
		Funcionari	Aspirant funcionari per. prova	Interi	Altres situacions	Fins a 5 anys	De 6 a 10 anys	De 11 a 20 anys	Més de 20 anys	Si	No	NC	Home	Dona	Menys de 30 anys	De 30 a 39 anys	De 40 a 49 anys	De 50 i més
Base Total	1000	589	89	299	23	303	166	211	320	237	758	5	250	750	159	283	298	260
...																		
Les ràtios	6	6	0	0	0	0	0	1	5	2	4	0	3	3	0	0	1	5
És igualitària, hi ha igualtat d'oportunitats, es tracta a tothom per igual	59	41	3	13	2	15	11	17	16	9	50	0	12	47	10	11	25	13
La satisfacció de veure els resultats	19	11	2	6	0	5	3	3	8	6	13	0	6	13	3	5	7	4
Les relacions humanes, el tracte amb la gent	5	4	0	1	0	1	0	4	0	1	4	0	1	4	0	1	4	0
L'atenció als casos especials, els desdoblaments de grups...	10	6	1	2	1	3	1	3	3	4	6	0	3	7	2	3	3	2
És laica	11	5	2	4	0	4	2	1	4	0	11	0	1	10	3	1	4	3
El tipus d'ensenyament, la metodologia	10	5	2	3	0	3	2	1	4	4	6	0	0	10	3	3	1	3
L'atenció a determinades especialitats	9	7	0	2	0	4	1	2	2	3	6	0	2	7	4	1	2	2
Està arrelada al país, a la cultura catalana	5	3	0	1	1	1	0	1	3	3	2	0	1	4	0	1	1	3
No hi ha interessos econòmics	8	4	0	4	0	3	1	2	2	2	6	0	3	5	0	3	4	1
Altres	15	8	3	4	0	5	1	5	4	5	9	1	3	12	2	4	4	5
Cap	13	10	1	1	1	2	4	0	7	2	10	1	5	8	1	4	1	7
No sap	93	49	11	29	4	39	11	21	22	21	72	0	17	76	27	26	21	19
No contesta	1	1	0	0	0	1	0	0	0	0	1	0	0	1	1	0	0	0

Absoluts	Total	VINCULACIÓ LABORAL				TEMPS D'EXERCICI PROFESSIONAL				SINDICACIÓ			SEXE		EDAT			
		Funcionari	Aspirant funcionari per. prova	Interi	Altres situacions	Fins a 5 anys	De 6 a 10 anys	De 11 a 20 anys	Més de 20 anys	Si	No	NC	Home	Dona	Menys de 30 anys	De 30 a 39 anys	De 40 a 49 anys	De 50 i més
Base Total	1000	589	89	299	23	303	166	211	320	237	758	5	250	750	159	283	298	260
P11. EN CONJUNT, COM VALORA LA TASCA DEL DEPARTAMENT D'EDUCACIÓ? MOLT BÉ, BÉ, NI BÉ NI MALAMENT, MALAMENT O MOLT MALAMENT?																		
Molt bé	9	3	1	5	0	5	2	0	2	3	6	0	0	9	3	2	1	3
Bé	157	74	13	66	4	61	25	27	44	36	120	1	46	111	28	43	43	43
Ni bé ni malament	343	191	31	108	13	107	58	81	97	79	263	1	78	265	57	107	101	78
Malament	318	204	31	81	2	89	54	66	109	77	239	2	80	238	49	90	98	81
Molt malament	163	112	13	34	4	38	24	37	64	39	123	1	44	119	21	39	52	51
No sap	5	2	0	3	0	3	1	0	1	1	4	0	2	3	1	2	1	1
No contesta	5	3	0	2	0	0	2	0	3	2	3	0	0	5	0	0	2	3

Absoluts	Total	VINCULACIÓ LABORAL				TEMPS D'EXERCICI PROFESSIONAL				SINDICACIÓ			SEXE		EDAT			
		Funcionari	Aspirant funcionari per. prova	Interi	Altres situacions	Fins a 5 anys	De 6 a 10 anys	De 11 a 20 anys	Més de 20 anys	Si	No	NC	Home	Dona	Menys de 30 anys	De 30 a 39 anys	De 40 a 49 anys	De 50 i més
Base Total	1000	589	89	299	23	303	166	211	320	237	758	5	250	750	159	283	298	260
P12. EM PODRIA DIR QUINA ÉS, AL SEU PARER, L'ACTUACIÓ MÉS POSITIVA DEL DEPARTAMENT D'EDUCACIÓ EN ELS ÚLTIMS DOS ANYS?																		
L'ampliació de la plantilla de docents	37	24	1	11	1	12	7	5	13	9	28	0	9	28	5	11	8	13
La sisena hora	24	13	4	7	0	8	2	5	9	3	21	0	6	18	6	5	5	8
L'impuls a la formació dels docents	32	20	3	8	1	6	3	9	14	7	25	0	5	27	2	7	12	11
Millorar l'atenció als nous nens, les aules d'acollida	30	22	0	8	0	4	5	10	11	8	22	0	9	21	2	8	9	11
La convocatòria d'oposicions	74	29	17	26	2	33	20	12	9	16	58	0	11	63	17	27	24	6
La possibilitat de desdoblar els grups	2	1	0	1	0	0	0	1	1	0	2	0	1	1	0	0	0	2
Defensar la immersió lingüística	3	2	0	1	0	1	0	0	2	1	2	0	1	2	1	0	1	1
Reduir les ràtios	1	1	0	0	0	0	0	1	0	0	1	0	0	1	0	0	1	0
Impulsar l'ensenyament de les llengües estrangeres	11	9	0	2	0	3	3	2	3	2	9	0	3	8	2	4	4	1
Dotar de més recursos materials als centres	23	16	2	5	0	4	3	5	11	5	18	0	8	15	3	5	7	8
Impulsar l'ús de les noves tecnologies	48	31	6	10	1	10	8	13	17	20	28	0	14	34	3	11	18	16
La reducció de les hores lectives, disposar de més hores per preparar i coordinar	16	15	1	0	0	1	3	3	9	6	10	0	2	14	2	2	7	5
El suport als docents, als centres, a l'escola pública	8	5	2	1	0	2	2	0	4	3	5	0	2	6	2	2	0	4
La millora de les condicions laborals dels interins	22	4	1	17	0	10	3	5	4	2	19	1	10	12	6	6	9	1
Les beques	3	2	0	1	0	0	1	2	0	2	1	0	1	2	0	2	1	0
Promoure l'estabilització de la plantilla	33	10	2	21	0	11	14	4	4	7	26	0	11	22	6	13	9	5
La LEC, la voluntat de fer una nova llei	19	12	1	5	1	4	3	2	10	4	15	0	8	11	4	2	5	8
La voluntat de millorar les coses, de solucionar els problemes	23	17	0	6	0	6	0	7	10	7	16	0	5	18	1	6	8	8
La millora en l'organització, en la gestió	11	8	0	3	0	3	0	3	5	1	10	0	3	8	1	1	7	2
La creació de nous centres	10	7	1	1	1	2	2	3	3	5	5	0	3	7	2	2	5	1
El Pacte Nacional per a l'Educació	3	3	0	0	0	0	0	2	1	1	2	0	0	3	0	0	2	1
La proposta de modificació del calendari	4	2	0	1	1	1	1	1	1	1	3	0	2	2	0	2	1	1
Potenciar l'autonomia dels centres	15	11	1	3	0	4	1	4	6	0	15	0	8	7	2	5	5	3

Absoluts	Total	VINCULACIÓ LABORAL				TEMPS D'EXERCICI PROFESSIONAL				SINDICACIÓ			SEXE		EDAT			
		Funcionari	Aspirant funcionari per. prova	Interi	Altres situacions	Fins a 5 anys	De 6 a 10 anys	De 11 a 20 anys	Més de 20 anys	Si	No	NC	Home	Dona	Menys de 30 anys	De 30 a 39 anys	De 40 a 49 anys	De 50 i més
Base Total	1000	589	89	299	23	303	166	211	320	237	758	5	250	750	159	283	298	260
...																		
Les avaluacions externes, la inspecció	6	5	0	1	0	2	1	0	3	0	6	0	3	3	1	2	1	2
La gestió de les substitucions	10	2	1	7	0	7	1	0	2	2	8	0	3	7	3	4	1	2
Ha millorat l'atenció i la informació	16	6	3	7	0	5	3	4	4	7	8	1	4	12	2	6	4	4
Millorar les condicions laborals	13	9	2	2	0	4	1	3	5	4	9	0	3	10	2	5	4	2
Les ajudes i subvencions	8	5	0	3	0	3	1	1	3	2	6	0	1	7	2	2	0	4
Impuls a la formació professional	4	3	0	1	0	1	1	0	2	0	4	0	0	4	0	1	3	0
Els programes d'innovació, els canvis, la modernització	20	19	0	1	0	1	4	7	8	4	16	0	2	18	1	5	8	6
La gestió del personal docent	17	7	3	7	0	10	2	0	5	3	14	0	3	14	4	5	3	5
La millora dels continguts, els canvis al currículum	5	3	0	2	0	0	0	3	2	1	4	0	2	3	0	1	3	1
L'increment d'especialistes	4	3	0	1	0	0	0	2	2	2	2	0	0	4	0	1	2	1
La millora de l'ensenyament en ciències	2	1	0	1	0	1	0	1	0	0	2	0	0	2	0	1	0	1
Altres	14	8	3	3	0	5	2	2	5	5	9	0	3	11	2	3	1	8
Cap, res	113	73	9	29	2	30	20	22	41	27	84	2	35	78	16	31	33	33
Tot	4	0	1	3	0	4	0	0	0	0	4	0	1	3	3	1	0	0
No sap	352	210	28	102	12	111	55	80	106	85	266	1	75	277	61	102	96	93
No contesta	8	4	0	3	1	2	2	2	2	1	7	0	1	7	1	3	4	0

Absoluts	Total	VINCULACIÓ LABORAL				TEMPS D'EXERCICI PROFESSIONAL				SINDICACIÓ			SEXE		EDAT			
		Funcionari	Aspirant funcionari per. prova	Interi	Altres situacions	Fins a 5 anys	De 6 a 10 anys	De 11 a 20 anys	Més de 20 anys	Si	No	NC	Home	Dona	Menys de 30 anys	De 30 a 39 anys	De 40 a 49 anys	De 50 i més
Base Total	1000	589	89	299	23	303	166	211	320	237	758	5	250	750	159	283	298	260
P13. I, AL CONTRARI, EM PODRIA DIR QUINA ÉS, AL SEU PARER, L'ACTUACIÓ MÉS NEGATIVA DEL DEPARTAMENT D'EDUCACIÓ EN ELS ÚLTIMS DOS ANYS?																		
La sisena hora	112	89	13	7	3	16	25	25	46	28	84	0	21	91	14	30	36	32
No escoltar els docents, no tenir-los en compte	140	89	15	33	3	37	26	23	54	31	109	0	31	109	24	34	44	38
La LEC, la legislació	113	68	11	33	1	38	17	26	32	27	85	1	40	73	21	32	40	20
L'ampliació de l'horari lectiu, les hores extres, l'horari	68	32	5	29	2	28	7	14	19	18	49	1	14	54	16	15	22	15
La burocràcia	18	10	1	6	1	3	2	6	7	7	11	0	3	15	2	2	7	7
Els canvis en el calendari, eliminar la jornada intensiva	22	14	2	6	0	6	4	5	7	8	14	0	4	18	5	6	5	6
Les ràtios, la massificació	10	9	0	1	0	1	1	2	6	1	9	0	1	9	0	3	4	3
Els canvis, les modificacions de les lleis, de les normes	81	46	5	30	0	20	15	21	25	14	67	0	24	57	11	23	25	22
Els continguts, el currículum, les competències	7	6	0	1	0	1	0	3	3	2	5	0	2	5	1	1	3	2
L'atenció, costa molt contactar amb el Departament	18	3	2	10	3	14	3	0	1	4	14	0	3	15	7	9	1	1
Improvisació, presses, contradiccions, rectificacions	34	27	0	7	0	7	4	5	18	8	25	1	12	22	4	6	13	11
La manca de personal docent, no convocar oposicions, retallar la plantilla	44	16	7	20	1	14	10	9	11	10	32	2	7	37	8	13	16	7
Falta de recursos, de pressupost, retallades	52	34	5	13	0	8	10	15	19	14	38	0	12	40	3	10	23	16
L'eliminació del batxillerat nocturn	9	7	0	2	0	1	3	0	5	1	8	0	4	5	0	4	1	4
Els nomenaments telemàtics	25	2	0	23	0	18	3	4	0	2	23	0	4	21	9	9	6	1
La manca d'informació	14	8	2	4	0	5	5	1	3	3	11	0	2	12	2	7	3	2
La gestió del Departament, l'organització	20	13	2	4	1	6	1	7	6	5	14	1	8	12	3	5	7	5
No defensar l'educació pública, beneficiar a la concertada, privatització	31	23	0	8	0	6	3	10	12	12	19	0	9	22	0	10	8	13
L'avaluació del professorat, la inspecció	10	5	1	4	0	3	1	1	5	3	7	0	3	7	1	2	3	4
La inestabilitat de les plantilles	15	6	4	5	0	4	4	5	2	4	11	0	3	12	1	7	7	0
La manca de suport, de confiança, de valoració dels docents	30	17	3	8	2	9	3	6	12	5	25	0	8	22	4	5	8	13
La formació als docents	3	2	0	1	0	1	0	1	1	1	2	0	1	2	1	1	0	1
Preocupar-se només dels pares (i no dels mestres)	4	4	0	0	0	0	1	0	3	0	4	0	1	3	0	1	1	2

Absoluts	Total	VINCULACIÓ LABORAL				TEMPS D'EXERCICI PROFESSIONAL				SINDICACIÓ			SEXE		EDAT			
		Funcionari	Aspirant funcionari per. prova	Interi	Altres situacions	Fins a 5 anys	De 6 a 10 anys	De 11 a 20 anys	Més de 20 anys	Si	No	NC	Home	Dona	Menys de 30 anys	De 30 a 39 anys	De 40 a 49 anys	De 50 i més
Base Total	1000	589	89	299	23	303	166	211	320	237	758	5	250	750	159	283	298	260
...																		
No conèixer la realitat dels centres, no assessorar-se amb gent que en sap	43	29	2	12	0	9	11	11	12	10	33	0	10	33	4	12	14	13
Parlar primer amb la premsa (abans que amb els docents)	14	11	0	3	0	3	2	5	4	4	10	0	4	10	1	2	8	3
Estar en contra dels docents, donar una mala imatge dels docents	9	6	1	2	0	3	0	4	2	1	8	0	5	4	2	1	5	1
Les formes, la prepotència, l'autoritarisme	29	19	4	6	0	10	3	4	12	13	16	0	10	19	3	9	11	6
La situació dels interins i substituïts, les substitucions i interinatges	24	4	4	16	0	11	6	6	1	8	16	0	5	19	6	14	3	1
Els canvis relatius a la direcció dels centres	5	4	0	1	0	0	2	1	2	2	3	0	2	3	0	1	0	4
La falta de diàleg, de consens, d'acord entre totes les parts	17	13	2	2	0	3	2	7	5	5	12	0	7	10	3	2	6	6
Els problemes relacionats amb els alumnes nouvinguts	7	3	0	4	0	3	2	1	1	3	4	0	1	6	0	4	2	1
Els problemes relatius a determinades especialitats	9	8	0	1	0	2	0	3	4	3	6	0	1	8	1	2	2	4
Les condicions laborals dels docents	15	5	2	7	1	6	4	2	3	3	12	0	4	11	5	5	3	2
La política del Departament, la falta de planificació	35	28	0	5	2	5	7	6	17	9	25	1	12	23	1	7	11	16
Prometre coses que no es compleixen, començar coses que no s'acaben	10	7	1	2	0	1	2	3	4	2	8	0	1	9	1	3	1	5
Crear conflictes, no reconèixer errors	7	7	0	0	0	1	1	3	2	4	3	0	1	6	1	1	3	2
El sistema d'avaluació dels alumnes	5	5	0	0	0	0	1	3	1	1	4	0	1	4	0	0	4	1
L'omissió de psicòlegs i psiquiatres a les escoles	3	3	0	0	0	0	0	0	3	0	3	0	2	1	0	0	0	3
La política lingüística	3	3	0	0	0	0	0	1	2	1	2	0	3	0	0	0	1	2
Excés d'exigència, excés de feina	5	4	0	1	0	0	0	2	3	1	4	0	0	5	0	0	3	2
Altres	12	11	0	1	0	0	2	3	7	1	11	0	5	7	0	2	4	6
Res	3	2	0	1	0	0	0	1	2	1	2	0	0	3	0	1	0	2
Tot	5	4	0	1	0	1	1	1	2	0	5	0	0	5	0	2	3	0
No sap	87	35	9	38	5	46	11	14	16	16	71	0	15	72	26	30	12	19
No contesta	3	1	0	1	1	1	0	1	1	1	2	0	0	3	0	2	0	1

Total	VINCULACIÓ LABORAL				TEMPS D'EXERCICI PROFESSIONAL				SINDICACIÓ			SEXE		EDAT				
	Funcionari	Aspirant funcionari per. prova	Interi	Altres situacions	Fins a 5 anys	De 6 a 10 anys	De 11 a 20 anys	Més de 20 anys	Si	No	NC	Home	Dona	Menys de 30 anys	De 30 a 39 anys	De 40 a 49 anys	De 50 i més	
Base Total	1000	589	89	299	23	303	166	211	320	237	758	5	250	750	159	283	298	260
P14. COM VALORA LA TASCA DEL DEPARTAMENT D'EDUCACIÓ EN ELS SEGÜENTS ÀMBITS? MOLT BÉ, BÉ, NI BÉ NI MALAMENT, MALAMENT O MOLT MALAMENT? LA COMUNICACIÓ AMB EL CENTRES																		
Molt bé	16	7	0	9	0	6	2	3	5	0	16	0	4	12	4	5	3	4
Bé	284	157	24	96	7	101	50	54	79	53	230	1	66	218	58	78	80	68
Ni bé ni malament	305	173	32	94	6	90	48	67	100	74	229	2	85	220	53	91	82	79
Malament	239	153	23	62	1	69	43	50	77	69	170	0	54	185	32	69	80	58
Molt malament	66	49	3	12	2	15	12	17	22	17	48	1	10	56	9	19	21	17
No sap	85	47	6	25	7	21	10	19	35	23	61	1	31	54	3	20	31	31
No contesta	5	3	1	1	0	1	1	1	2	1	4	0	0	5	0	1	1	3
L'ATENCIÓ A LES DEMANDES DEL PERSONAL DOCENT																		
Molt bé	16	5	1	9	1	10	2	2	2	3	13	0	5	11	4	8	4	0
Bé	161	71	11	75	4	70	20	24	47	35	125	1	39	122	36	42	37	46
Ni bé ni malament	267	153	29	79	6	84	44	50	89	49	216	2	66	201	43	84	78	62
Malament	392	245	38	100	9	101	78	92	121	107	285	0	94	298	57	105	127	103
Molt malament	140	98	9	32	1	34	20	32	54	37	101	2	43	97	17	38	46	39
No sap	21	15	1	4	1	4	2	10	5	4	17	0	3	18	2	5	6	8
No contesta	3	2	0	0	1	0	0	1	2	2	1	0	0	3	0	1	0	2
LA FORMACIÓ DEL PERSONAL DOCENT																		
Molt bé	87	46	10	30	1	36	9	16	26	17	70	0	21	66	23	13	30	21
Bé	534	296	50	172	16	169	89	117	159	122	411	1	122	412	87	165	156	126
Ni bé ni malament	223	155	24	42	2	52	45	44	82	55	167	1	63	160	28	60	63	72
Malament	125	69	4	49	3	44	18	27	36	33	91	1	37	88	19	42	38	26
Molt malament	21	14	1	6	0	2	4	4	11	5	14	2	5	16	2	3	8	8
No sap	6	5	0	0	1	0	0	3	3	4	2	0	2	4	0	0	2	4
No contesta	4	4	0	0	0	0	1	0	3	1	3	0	0	4	0	0	1	3
L'AMPLIACIÓ I ESTABILITZACIÓ DEL PERSONAL DOCENT																		
Molt bé	53	26	7	19	1	27	7	8	11	18	35	0	15	38	14	18	12	9
Bé	359	223	29	97	10	95	70	77	117	86	271	2	91	268	58	90	113	98
Ni bé ni malament	226	139	21	65	1	59	34	57	76	45	179	2	52	174	27	68	74	57
Malament	259	145	24	82	8	91	37	55	76	61	198	0	70	189	47	75	75	62
Molt malament	72	33	8	30	1	25	16	10	21	18	53	1	17	55	12	26	18	16
No sap	26	18	0	6	2	6	1	4	15	7	19	0	5	21	1	6	5	14
No contesta	5	5	0	0	0	0	1	0	4	2	3	0	0	5	0	0	1	4
LA PLANIFICACIÓ DE LES NECESSITATS DE CONSTRUCCIÓ DE NOUS CENTRES EDUCATIUS PÚBLICS																		
Molt bé	18	10	1	7	0	6	4	3	5	3	15	0	5	13	5	5	5	3
Bé	189	87	16	83	3	76	27	25	61	52	136	1	53	136	43	44	51	51
Ni bé ni malament	218	131	23	63	1	66	39	51	62	43	174	1	51	167	33	71	67	47
Malament	305	185	33	79	8	85	55	71	94	75	229	1	65	240	47	87	95	76
Molt malament	144	105	11	24	4	32	26	38	48	34	108	2	39	105	17	42	49	36
No sap	119	66	4	42	7	38	15	22	44	29	90	0	37	82	14	34	30	41
No contesta	7	5	1	1	0	0	0	1	6	1	6	0	0	7	0	0	1	6

Absoluts	Total	VINCULACIÓ LABORAL				TEMPS D'EXERCICI PROFESSIONAL				SINDICACIÓ			SEXE		EDAT			
		Funcionari	Aspirant funcionari per. prova	Interi	Altres situacions	Fins a 5 anys	De 6 a 10 anys	De 11 a 20 anys	Més de 20 anys	Si	No	NC	Home	Dona	Menys de 30 anys	De 30 a 39 anys	De 40 a 49 anys	De 50 i més
Base Total	1000	589	89	299	23	303	166	211	320	237	758	5	250	750	159	283	298	260
LA DOTACIÓ ALS CENTRES DELS MATERIALS I EQUIPAMENTS NECESSARIS PER A UNA DOCÈNCIA DE QUALITAT																		
Molt bé	33	17	3	12	1	12	2	6	13	12	21	0	12	21	8	9	7	9
Bé	239	143	14	74	8	63	38	47	91	63	175	1	71	168	27	61	68	83
Ni bé ni malament	245	144	21	77	3	78	37	58	72	47	197	1	61	184	44	72	68	61
Malament	347	205	36	99	7	108	65	74	100	83	264	0	78	269	58	100	112	77
Molt malament	126	75	14	33	4	37	24	24	41	28	95	3	27	99	20	37	41	28
No sap	7	3	0	4	0	3	0	2	2	3	4	0	1	6	0	4	2	1
No contesta	3	2	1	0	0	2	0	0	1	1	2	0	0	3	2	0	0	1
LA INTEGRACIÓ DELS ALUMNES NOUINGUTS																		
Molt bé	100	54	10	32	4	36	13	21	30	28	72	0	29	71	16	29	29	26
Bé	421	242	31	136	12	127	71	93	130	96	322	3	116	305	68	119	122	112
Ni bé ni malament	226	134	24	63	5	67	39	57	63	52	173	1	47	179	40	65	67	54
Malament	199	127	17	53	2	56	37	34	72	47	152	0	43	156	28	59	64	48
Molt malament	35	22	5	8	0	9	6	4	16	10	25	0	6	29	3	10	10	12
No sap	13	6	2	5	0	6	0	2	5	3	9	1	7	6	3	0	5	5
No contesta	6	4	0	2	0	2	0	0	4	1	5	0	2	4	1	1	1	3
LA PROMOCIÓ DEL RECOINEIXEMENT SOCIAL DE LA TASCA DOCENT																		
Molt bé	10	2	3	5	0	8	0	1	1	3	7	0	4	6	5	0	3	2
Bé	135	60	14	56	5	54	25	21	35	24	111	0	29	106	28	40	37	30
Ni bé ni malament	313	175	29	103	6	106	51	65	91	69	242	2	67	246	63	101	82	67
Malament	377	241	34	93	9	99	59	91	128	95	281	1	106	271	49	99	121	108
Molt malament	138	90	8	38	2	32	28	26	52	38	98	2	38	100	14	40	47	37
No sap	23	17	1	4	1	4	2	7	10	6	17	0	5	18	0	3	8	12
No contesta	4	4	0	0	0	0	1	0	3	2	2	0	1	3	0	0	0	4
LA PROVA D'AVUACIÓ A SISÈ DE PRIMÀRIA																		
Molt bé	46	27	1	18	0	15	4	8	19	11	35	0	14	32	5	12	16	13
Bé	320	179	26	108	7	108	52	63	97	67	250	3	87	233	59	93	86	82
Ni bé ni malament	240	141	29	67	3	81	46	45	68	54	186	0	52	188	43	74	67	56
Malament	117	75	12	27	3	27	23	30	37	31	86	0	30	87	22	22	46	27
Molt malament	55	38	3	12	2	11	11	13	20	16	39	0	9	46	6	17	18	14
No sap	216	124	18	66	8	60	28	52	76	56	158	2	56	160	24	65	63	64
No contesta	6	5	0	1	0	1	2	0	3	2	4	0	2	4	0	0	2	4

Absoluts	Total	VINCULACIÓ LABORAL				TEMPS D'EXERCICI PROFESSIONAL				SINDICACIÓ			SEXE		EDAT			
		Funcionari	Aspirant funcionari per. prova	Interi	Altres situacions	Fins a 5 anys	De 6 a 10 anys	De 11 a 20 anys	Més de 20 anys	Si	No	NC	Home	Dona	Menys de 30 anys	De 30 a 39 anys	De 40 a 49 anys	De 50 i més
Base Total	1000	589	89	299	23	303	166	211	320	237	758	5	250	750	159	283	298	260
P15. DIGUI'M SI VOSTÈ ESTÀ MÉS AVIAT D'ACORD O MÉS AVIAT EN DESACORD AMB AQUESTES PROPOSTES ESPECÍFIQUES DE LES QUE S'HA PARLAT EN ELS ÚLTIMS MESOS: L'AMPLIACIÓ VOLUNTÀRIA DE L'HORARI LECTIU																		
Més aviat d'acord	142	87	16	35	4	43	21	34	44	31	111	0	34	108	21	45	43	33
Més aviat en desacord	839	486	73	262	18	257	142	174	266	203	631	5	211	628	137	236	248	218
Indiferent	8	8	0	0	0	0	1	3	4	1	7	0	2	6	0	0	4	4
No sap	8	5	0	2	1	3	2	0	3	0	8	0	3	5	1	2	2	3
No contesta	3	3	0	0	0	0	0	0	3	2	1	0	0	3	0	0	1	2
L'APLICACIÓ DE LA SISENA HORA																		
Més aviat d'acord	259	141	17	96	5	96	30	56	77	53	206	0	73	186	47	72	82	58
Més aviat en desacord	632	377	66	173	16	182	120	127	203	159	468	5	142	490	102	189	177	164
Indiferent	28	17	2	9	0	10	4	5	9	8	20	0	5	23	5	5	9	9
No sap	75	49	4	20	2	14	12	20	29	16	59	0	30	45	5	17	27	26
No contesta	6	5	0	1	0	1	0	3	2	1	5	0	0	6	0	0	3	3
ELS CANVIS EN EL CALENDARI ESCOLAR																		
Més aviat d'acord	270	155	19	87	9	83	31	60	96	61	208	1	84	186	28	72	98	72
Més aviat en desacord	630	372	64	184	10	191	121	133	185	150	478	2	143	487	114	187	178	151
Indiferent	71	40	5	23	3	24	12	7	28	20	51	0	15	56	15	18	11	27
No sap	28	21	1	5	1	5	2	11	10	6	20	2	8	20	2	6	10	10
No contesta	1	1	0	0	0	0	0	0	1	0	1	0	0	1	0	0	1	0
ELS ESPAIS DE BENVINGUDA PELS ALUMNES NOUVINGUTS																		
Més aviat d'acord	731	423	63	229	16	233	115	158	225	167	561	3	186	545	123	214	206	188
Més aviat en desacord	190	114	22	50	4	50	35	31	74	53	136	1	41	149	29	49	65	47
Indiferent	19	13	1	5	0	5	3	6	5	4	15	0	8	11	3	4	4	8
No sap	58	37	3	15	3	15	12	16	15	13	44	1	14	44	4	15	23	16
No contesta	2	2	0	0	0	0	1	0	1	0	2	0	1	1	0	1	0	1
ESTABLIR UN SISTEMA DE RETRIBUCIÓ DEL PERSONAL DOCENT VINCULAT A UN SISTEMA D'AVALUACIÓ																		
Més aviat d'acord	295	172	25	92	6	97	44	73	81	65	229	1	89	206	51	82	79	83
Més aviat en desacord	649	378	63	193	15	192	113	125	219	151	494	4	150	499	103	184	200	162
Indiferent	19	14	1	4	0	3	4	5	7	6	13	0	4	15	0	9	7	3
No sap	29	19	0	8	2	10	5	7	7	9	20	0	5	24	5	6	10	8
No contesta	8	6	0	2	0	1	0	1	6	6	2	0	2	6	0	2	2	4

Total	VINCULACIÓ LABORAL				TEMPS D'EXERCICI PROFESSIONAL				SINDICACIÓ			SEXE		EDAT				
	Funcionari	Aspirant funcionari per. prova	Interi	Altres situacions	Fins a 5 anys	De 6 a 10 anys	De 11 a 20 anys	Més de 20 anys	Si	No	NC	Home	Dona	Menys de 30 anys	De 30 a 39 anys	De 40 a 49 anys	De 50 i més	
Base Total	1000	589	89	299	23	303	166	211	320	237	758	5	250	750	159	283	298	260
P16. VOSTÈ ESTARIA MÉS AVIAT D'ACORD O MÉS AVIAT EN DESACORD AMB QUE LES POLÍTIQUES DEL DEPARTAMENT D'EDUCACIÓ... BUSQUEN EQUIPARAR L'ESCOLA PÚBLICA I LA CONCERTADA																		
Més aviat d'acord	368	203	36	117	12	110	62	83	113	79	289	0	89	279	59	111	101	97
Més aviat en desacord	562	346	47	160	9	168	97	113	184	140	417	5	136	426	89	152	182	139
Indiferent	10	7	0	3	0	3	1	2	4	2	8	0	5	5	1	2	4	3
No sap	52	27	5	18	2	22	5	9	16	13	39	0	18	34	10	16	11	15
No contesta	8	6	1	1	0	0	1	4	3	3	5	0	2	6	0	2	0	6
INTENTEN MILLORAR LES CONDICIONS DE TREBALL DEL PERSONAL DOCENT																		
Més aviat d'acord	318	182	17	108	11	94	47	65	112	70	245	3	96	222	43	86	101	88
Més aviat en desacord	637	380	67	180	10	195	111	136	195	158	477	2	146	491	110	183	188	156
Indiferent	9	5	3	1	0	4	3	2	0	0	9	0	2	7	3	5	0	1
No sap	31	19	1	9	2	9	3	8	11	7	24	0	6	25	3	9	7	12
No contesta	5	3	1	1	0	1	2	0	2	2	3	0	0	5	0	0	2	3
SÓN ADEQUADES PER MILLORAR I MODERNITZAR EL SISTEMA PÚBLIC D'EDUCACIÓ																		
Més aviat d'acord	253	140	19	85	9	82	37	60	74	55	197	1	76	177	44	78	74	57
Més aviat en desacord	665	399	67	189	10	204	117	131	213	162	499	4	156	509	110	186	199	170
Indiferent	16	11	0	5	0	2	6	0	8	5	11	0	6	10	1	5	4	6
No sap	58	34	2	18	4	13	5	18	22	13	45	0	10	48	3	13	20	22
No contesta	8	5	1	2	0	2	1	2	3	2	6	0	2	6	1	1	1	5
VOLEN IMPLANTAR UN MODEL DE GESTIÓ EMPRESARIAL ALS CENTRES EDUCATIUS																		
Més aviat d'acord	452	270	41	134	7	137	70	105	140	109	339	4	113	339	64	129	149	110
Més aviat en desacord	493	288	42	149	14	151	88	94	160	117	375	1	128	365	87	142	130	134
Indiferent	3	1	0	2	0	2	0	0	1	1	2	0	1	2	0	1	2	0
No sap	45	27	6	10	2	10	5	11	19	10	35	0	7	38	6	9	15	15
No contesta	7	3	0	4	0	3	3	1	0	0	7	0	1	6	2	2	2	1
AFAVOREIXEN L'ESCOLA PÚBLICA PER SOBRE DE LA CONCERTADA																		
Més aviat d'acord	251	124	23	100	4	95	38	53	65	63	187	1	68	183	47	78	69	57
Més aviat en desacord	690	435	59	180	16	188	121	138	243	161	526	3	171	519	101	190	210	189
Indiferent	11	4	1	6	0	4	3	3	1	4	7	0	1	10	4	3	4	0
No sap	38	19	6	11	2	15	2	14	7	6	31	1	8	30	7	8	13	10
No contesta	10	7	0	2	1	1	2	3	4	3	7	0	2	8	0	4	2	4

Total	VINCULACIÓ LABORAL				TEMPS D'EXERCICI PROFESSIONAL				SINDICACIÓ			SEXE		EDAT				
	Funcionari	Aspirant funcionari per. prova	Interi	Altres situacions	Fins a 5 anys	De 6 a 10 anys	De 11 a 20 anys	Més de 20 anys	Sí	No	NC	Home	Dona	Menys de 30 anys	De 30 a 39 anys	De 40 a 49 anys	De 50 i més	
Base Total	1000	589	89	299	23	303	166	211	320	237	758	5	250	750	159	283	298	260
P17. HA TINGUT OCASIÓ DE LLEGIR EL PROJECTE DE LLEI D'EDUCACIÓ DE CATALUNYA?																		
Sí	660	412	62	173	13	184	106	146	224	155	500	5	167	493	96	182	206	176
No	340	177	27	126	10	119	60	65	96	82	258	0	83	257	63	101	92	84
Base No ha llegit el projecte	340	177	27	126	10	119	60	65	96	82	258	0	83	257	63	101	92	84
P17.1. I PER QUIN MITJÀ CONEIX ELS PRINCIPALS CONTINGUTS DE LA LLEI?																		
Els mitjans de comunicació	44	23	2	16	3	12	8	10	14	12	32	0	11	33	6	7	20	11
Els companys	101	48	9	38	6	42	15	20	24	20	81	0	19	82	20	33	22	26
Els sindicats	151	79	13	59	0	53	30	24	44	42	109	0	41	110	30	48	36	37
Internet	27	14	3	10	0	9	5	7	6	7	20	0	6	21	4	12	6	5
Altres	9	8	0	1	0	1	1	4	3	1	8	0	2	7	1	1	4	3
Cap, no els coneix	6	4	0	1	1	1	1	0	4	0	6	0	3	3	1	0	3	2
No sap	2	1	0	1	0	1	0	0	1	0	2	0	1	1	1	0	1	0
Base Total	1000	589	89	299	23	303	166	211	320	237	758	5	250	750	159	283	298	260
P18. EN GENERAL, SENSE ENTRAR EN ASPECTES CONCRETES, VOSTÈ ESTÀ MÉS AVIAT D'ACORD O MÉS AVIAT EN DESACORD AMB EL PROJECTE DE LA NOVA LLEI D'EDUCACIÓ DE CATALUNYA?																		
Més aviat d'acord	170	119	7	37	7	41	16	37	76	38	130	2	49	121	15	43	55	57
Més aviat en desacord	702	397	74	218	13	229	129	140	204	173	526	3	177	525	128	207	200	167
Indiferent	25	15	2	8	0	5	3	9	8	6	19	0	3	22	4	7	6	8
No sap	91	51	4	33	3	25	17	21	28	16	75	0	20	71	11	24	31	25
No contesta	12	7	2	3	0	3	1	4	4	4	8	0	1	11	1	2	6	3

Absoluts	Total	VINCULACIÓ LABORAL				TEMPS D'EXERCICI PROFESSIONAL				SINDICACIÓ			SEXE		EDAT			
		Funcionari	Aspirant funcionari per. prova	Interi	Altres situacions	Fins a 5 anys	De 6 a 10 anys	De 11 a 20 anys	Més de 20 anys	Si	No	NC	Home	Dona	Menys de 30 anys	De 30 a 39 anys	De 40 a 49 anys	De 50 i més
Base Està més aviat d'acord	170	119	7	37	7	41	16	37	76	38	130	2	49	121	15	43	55	57
P18.1. QUIN ÉS EL PRINCIPAL MOTIU PERQUÈ HI ESTÀ D'ACORD?																		
Em sembla bé, té coses positives	14	11	1	1	1	3	1	1	9	4	10	0	4	10	2	2	6	4
Estableix un marc de referència	3	3	0	0	0	0	1	0	2	0	3	0	1	2	0	1	1	1
Busca millorar l'educació, resoldre els problemes	24	17	0	6	1	5	1	6	12	6	18	0	8	16	2	5	7	10
Cal una llei catalana	8	8	0	0	0	0	2	0	6	3	5	0	4	4	0	1	4	3
Dóna més autonomia als centres	22	20	1	1	0	2	1	9	10	5	17	0	10	12	1	5	7	9
Busca avaluar millor els centres i els docents, més control	10	6	0	3	1	2	2	2	4	2	8	0	5	5	1	4	2	3
Introdueix criteris de gestió empresarials, professionalitat	9	7	0	2	0	3	0	2	4	2	7	0	0	9	0	1	2	6
Cal una llei, que no es canviï constantment la normativa	4	4	0	0	0	0	0	1	3	3	1	0	1	3	0	0	3	1
Pels canvis en el currículum, les competències	9	5	1	3	0	3	1	5	0	2	7	0	2	7	1	4	2	2
Pels canvis que comporta, les millores	17	8	1	7	1	6	4	1	6	3	13	1	2	15	0	9	4	4
Dóna possibilitats de promoció als docents	4	4	0	0	0	0	2	0	2	0	4	0	2	2	0	2	0	2
Potencia l'escola pública, equipara pública i concertada	5	4	0	1	0	2	0	0	3	2	3	0	2	3	0	2	0	3
No canvia gaire les coses	1	1	0	0	0	0	0	0	1	0	1	0	0	1	0	0	1	0
Està consensuada	5	3	0	2	0	2	0	0	3	3	2	0	5	0	2	0	1	2
Pels canvis en relació a la direcció dels centres	11	10	0	0	1	1	1	6	3	2	9	0	1	10	1	3	4	3
Adapta l'educació a les necessitats actuals, als nous temps	10	7	1	2	0	3	0	3	4	2	8	0	4	6	0	3	3	4
Per les millores en l'atenció als nouvinguts	2	0	0	2	0	2	0	0	0	0	2	0	1	1	2	0	0	0
Potencia les noves tecnologies	3	3	0	0	0	0	0	1	2	0	3	0	0	3	0	0	3	0
Per la política lingüística	2	1	0	0	1	0	0	0	2	1	1	0	0	2	0	0	1	1
Millora les condicions dels docents, se'ls valora més	9	5	0	4	0	4	1	1	3	1	8	0	2	7	2	4	2	1
Altres	5	3	1	1	0	1	0	3	1	0	5	0	1	4	1	1	2	1
No sap	14	8	1	4	1	7	1	1	5	2	12	0	1	13	4	4	4	2
No contesta	2	0	1	1	0	0	1	1	0	0	1	1	1	1	0	0	1	1

Total	VINCULACIÓ LABORAL				TEMPS D'EXERCICI PROFESSIONAL				SINDICACIÓ			SEXE		EDAT				
	Funcionari	Aspirant funcionari per. prova	Interi	Altres situacions	Fins a 5 anys	De 6 a 10 anys	De 11 a 20 anys	Més de 20 anys	Si	No	NC	Home	Dona	Menys de 30 anys	De 30 a 39 anys	De 40 a 49 anys	De 50 i més	
Base Està més aviat en desacord	702	397	74	218	13	229	129	140	204	173	526	3	177	525	128	207	200	167
P18.2. QUIN ÉS EL PRINCIPAL MOTIU PERQUÈ HI ESTÀ EN DESACORD?																		
Busca privatitzar l'escola pública	113	60	15	37	1	42	22	24	25	28	85	0	24	89	29	38	23	23
Afavoreix l'escola concertada, perjudica la pública, les equipara	85	59	10	16	0	20	20	14	31	25	60	0	25	60	7	28	29	21
Potencia l'autonomia dels centres	11	9	1	1	0	1	3	3	4	2	9	0	2	9	0	2	5	4
Imposar criteris de gestió empresarial als centres	85	53	7	23	2	25	14	21	25	20	65	0	22	63	15	21	35	14
Per l'ampliació de l'horari lectiu, les hores extres, l'horari	80	29	8	40	3	35	18	13	14	18	62	0	14	66	20	31	15	14
Pels canvis en el calendari, l'eliminació de la jornada intensiva	20	8	2	9	1	7	5	3	5	6	14	0	4	16	5	7	4	4
Per la sisena hora	13	8	1	4	0	5	2	1	5	2	11	0	0	13	5	3	1	4
Per les cessions que s'han fet per aconseguir el consens polític	2	2	0	0	0	0	0	1	1	2	0	0	1	1	0	0	1	1
No està consensuada amb totes les parts, s'ha fet sense diàleg	14	9	3	2	0	1	3	3	7	6	7	1	8	6	1	2	6	5
Dóna massa poder a la direcció dels centres	31	14	4	11	2	11	7	7	6	7	23	1	7	24	3	15	5	8
Permet que el director del centre no sigui un docent	8	5	0	2	1	2	0	5	1	3	5	0	1	7	1	1	5	1
Per l'avaluació dels docents, la remuneració per objectius, incentiva la competitivitat	22	10	3	6	3	8	3	9	2	7	15	0	7	15	5	5	8	4
Perjudica les condicions laborals dels docents	43	22	4	17	0	20	3	11	9	16	27	0	14	29	10	16	10	7
Per la filosofia de la llei, el model educatiu	9	5	1	3	0	3	2	2	2	3	6	0	1	8	1	3	3	2
No s'ha escoltat als docents	50	30	5	14	1	10	9	14	17	17	33	0	15	35	4	16	18	12
No respon a la realitat dels centres	29	14	5	8	2	6	6	7	10	4	25	0	5	24	4	8	7	10
És un canvi més, estem farts de canvis, de polítics	13	10	0	2	1	3	2	2	6	2	11	0	2	11	2	2	4	5
Busca retallar la plantilla (acomiadar interins), no l'amplia	19	6	1	11	1	9	4	3	3	0	19	0	2	17	7	4	3	5
Busca retallar els recursos, no n'aporta més	22	12	3	6	1	7	3	6	6	4	18	0	2	20	3	7	8	4
Hi ha massa canvis	11	11	0	0	0	1	2	1	7	2	9	0	1	10	1	1	4	5

Absoluts	Total	VINCULACIÓ LABORAL				TEMPS D'EXERCICI PROFESSIONAL				SINDICACIÓ			SEXE		EDAT			
		Funcionari	Aspirant funcionari per. prova	Interi	Altres situacions	Fins a 5 anys	De 6 a 10 anys	De 11 a 20 anys	Més de 20 anys	Si	No	NC	Home	Dona	Menys de 30 anys	De 30 a 39 anys	De 40 a 49 anys	De 50 i més
Base Està més aviat en desacord	702	397	74	218	13	229	129	140	204	173	526	3	177	525	128	207	200	167
...																		
No s'ha explicat bé, no està clara, falta de concreció	8	3	0	4	1	2	2	1	3	2	6	0	0	8	1	2	2	3
No millora l'educació, no resol els problemes	38	25	3	10	0	13	3	9	13	13	25	0	19	19	6	6	13	13
Per les ràtios, la massificació	7	1	2	4	0	3	1	3	0	3	4	0	4	3	1	2	3	1
Per la política lingüística	4	2	0	1	1	2	0	0	2	2	2	0	1	3	0	1	1	2
No millora l'atenció als alumnes nous	4	3	0	1	0	1	0	2	1	0	4	0	0	4	1	0	2	1
Pels canvis en el currículum, en els continguts	3	2	1	0	0	1	1	0	1	0	3	0	0	3	1	1	0	1
Hi ha aspectes negatius, no m'agrada	12	4	1	6	1	5	3	1	3	1	11	0	2	10	4	3	4	1
No afavoreix als alumnes	10	6	1	3	0	5	0	2	3	2	8	0	2	8	4	1	2	3
Només es preocupa dels diners, de la gestió, no de l'educació	11	6	1	4	0	3	4	3	1	2	9	0	3	8	4	3	2	2
Per la forma com s'ha fet	7	7	0	0	0	4	0	1	2	2	5	0	0	7	2	1	2	2
No afavoreix als docents, no els valora	18	10	3	5	0	2	5	4	7	3	14	1	6	12	0	7	5	6
És un pas enrera, empitjora l'educació	10	1	5	4	0	7	2	0	1	4	6	0	3	7	5	3	1	1
No es preocupa de que els alumnes aprenguin, només de que aprovin	5	3	0	2	0	2	2	1	0	0	5	0	2	3	1	3	1	0
Introdueix desigualtats, discriminacions, heterogeneïtat	9	5	2	1	1	3	1	3	2	2	7	0	1	8	3	1	3	2
Pels canvis relatius a l'educació especial	2	0	2	0	0	2	0	0	0	2	0	0	1	1	1	1	0	0
Altres	53	33	5	15	0	15	15	9	14	11	42	0	20	33	3	17	16	17
Tot, molts	12	8	1	3	0	3	2	4	3	3	9	0	2	10	2	5	3	2
No sap	21	13	1	7	0	6	3	3	9	4	17	0	2	19	5	4	7	5
No contesta	3	2	1	0	0	1	0	0	2	2	1	0	1	2	0	1	0	2

Absoluts	Total	VINCULACIÓ LABORAL				TEMPS D'EXERCICI PROFESSIONAL				SINDICACIÓ			SEXE		EDAT			
		Funcionari	Aspirant funcionari per. prova	Interi	Altres situacions	Fins a 5 anys	De 6 a 10 anys	De 11 a 20 anys	Més de 20 anys	Sí	No	NC	Home	Dona	Menys de 30 anys	De 30 a 39 anys	De 40 a 49 anys	De 50 i més
Base Total	1000	589	89	299	23	303	166	211	320	237	758	5	250	750	159	283	298	260
P19. CREU QUE LA NOVA LLEI D'EDUCACIÓ DE CATALUNYA AJUDARÀ A RESOLDRE ELS PROBLEMES DE L'EDUCACIÓ AL NOSTRE PAÍS?																		
Sí	82	50	2	28	2	22	8	16	36	16	66	0	30	52	7	20	22	33
No	836	487	85	247	17	259	153	177	247	201	630	5	207	629	140	248	252	196
No sap	79	51	2	22	4	20	5	18	36	18	61	0	13	66	12	13	24	30
No contesta	3	1	0	2	0	2	0	0	1	2	1	0	0	3	0	2	0	1

Absoluts	Total	VINCULACIÓ LABORAL				TEMPS D'EXERCICI PROFESSIONAL				SINDICACIÓ			SEXE		EDAT			
		Funcionari	Aspirant funcionari per. prova	Interi	Altres situacions	Fins a 5 anys	De 6 a 10 anys	De 11 a 20 anys	Més de 20 anys	Si	No	NC	Home	Dona	Menys de 30 anys	De 30 a 39 anys	De 40 a 49 anys	De 50 i més
Base Total	1000	589	89	299	23	303	166	211	320	237	758	5	250	750	159	283	298	260
P20. EL MES DE MARÇ ES VA CONVOCAR UNA VAGA DEL PERSONAL DOCENT DELS CENTRES PÚBLICS CONTRA EL PROJECTE DE NOVA LLEI D'EDUCACIÓ. VOSTÈ HI VA PARTICIPAR?																		
Si	483	261	61	154	7	168	87	94	134	120	362	1	116	367	95	142	139	107
No	501	319	25	141	16	131	76	113	181	114	387	0	126	375	62	139	151	149
No contesta	16	9	3	4	0	4	3	4	5	3	9	4	8	8	2	2	8	4
Base Va participar a la vaga	483	261	61	154	7	168	87	94	134	120	362	1	116	367	95	142	139	107
P20.1. QUIN VA SER EL PRINCIPAL MOTIU PER PARTICIPAR-HI?																		
Desacord amb la llei	136	73	15	45	3	51	25	24	36	35	101	0	41	95	31	43	32	30
Descontent departament (formes, manca de diàleg)	91	57	11	21	2	21	22	16	32	26	65	0	18	73	11	26	36	18
No es compta amb els professors	38	26	3	9	0	7	7	11	13	11	27	0	9	29	3	12	13	10
Privatització de l'escola pública	58	31	9	16	2	15	16	12	15	12	46	0	16	42	9	15	17	17
Hores extres	65	24	9	31	1	27	21	10	7	17	48	0	12	53	14	28	13	10
Calendari	8	5	1	2	0	2	3	2	1	1	7	0	3	5	2	4	0	2
Horari	12	6	2	4	0	5	5	0	2	4	8	0	3	9	5	5	0	2
Avaluació	2	1	0	1	0	1	0	1	0	0	2	0	2	0	1	1	0	0
Decisió majoria (claustra)	32	22	4	5	1	11	4	8	9	5	27	0	4	28	6	11	8	7
Sisena hora	12	6	2	3	1	3	3	1	5	2	10	0	1	11	2	4	0	6
Desacord general, mesures, desconcert...	57	32	5	20	0	24	4	15	14	12	44	1	10	47	13	16	17	11
Perjudici als interins	13	1	0	12	0	9	2	1	1	4	9	0	3	10	6	4	2	1
Manquen recursos	5	3	1	1	0	3	0	1	1	0	5	0	1	4	2	1	1	1
Condicions laborals	8	1	3	4	0	4	2	0	2	0	8	0	1	7	3	2	2	1
Reducció de plantilla	10	6	1	3	0	2	3	2	3	1	9	0	1	9	2	2	3	3
Autonomia del centre	5	2	1	2	0	1	1	1	2	2	3	0	0	5	1	1	3	0
Altres	29	16	2	11	0	11	3	6	9	9	20	0	13	16	6	5	9	9
No sap	4	1	3	0	0	2	0	1	1	2	2	0	1	3	1	1	1	1

Total	VINCULACIÓ LABORAL				TEMPS D'EXERCICI PROFESSIONAL				SINDICACIÓ			SEXE		EDAT				
	Funcionari	Aspirant funcionari per. prova	Interi	Altres situacions	Fins a 5 anys	De 6 a 10 anys	De 11 a 20 anys	Més de 20 anys	Si	No	NC	Home	Dona	Menys de 30 anys	De 30 a 39 anys	De 40 a 49 anys	De 50 i més	
Base No va participar a la vaga	501	319	25	141	16	131	76	113	181	114	387	0	126	375	62	139	151	149
P20.2. QUIN VA SER EL PRINCIPAL MOTIU PER NO PARTICIPAR-HI?																		
Motiu econòmic	80	31	8	36	5	42	15	11	12	20	60	0	18	62	25	28	14	13
Estava de baixa	63	45	3	14	1	8	15	20	20	19	44	0	8	55	5	22	17	19
Està d'acord amb la llei	23	18	0	4	1	4	3	3	13	5	18	0	7	16	1	7	6	9
No està d'acord amb els sindicats	45	36	2	7	0	8	5	9	23	6	39	0	17	28	3	11	13	18
No participa en vagues	29	22	2	3	2	4	3	7	15	5	24	0	7	22	0	6	11	12
No serveix per res	50	34	4	10	2	10	8	11	21	10	40	0	5	45	3	15	18	14
No estava d'acord amb la vaga	37	28	1	6	2	6	0	12	19	6	31	0	12	25	3	6	12	16
Serveis mínims, direcció	23	16	1	6	0	6	3	6	8	7	16	0	10	13	2	6	13	2
Decisió majoria (claustre)	28	21	0	6	1	6	5	7	10	6	22	0	4	24	5	6	7	10
No ho tenia clar, manca d'informació	29	19	0	9	1	6	0	9	14	7	22	0	7	22	3	5	11	10
Aquell dia no treballava	28	8	1	19	0	15	4	3	6	9	19	0	12	16	8	7	7	6
No és la manera de buscar solucions	20	12	2	5	1	5	4	5	6	6	14	0	6	14	1	5	6	8
Motius personals o familiars	13	7	0	6	0	4	3	1	5	4	9	0	2	11	1	6	2	4
Tenia feina (pels alumnes)	9	5	1	3	0	1	4	3	1	0	9	0	1	8	0	3	4	2
Altres	17	13	0	4	0	3	3	5	6	4	13	0	8	9	2	4	6	5
No sap	4	3	0	1	0	1	1	1	1	0	4	0	2	2	0	0	3	1
No contesta	3	1	0	2	0	2	0	0	1	0	3	0	0	3	0	2	1	0
Base Total	1000	589	89	299	23	303	166	211	320	237	758	5	250	750	159	283	298	260
P21. CREU QUE LA VAGA ESTAVA JUSTIFICADA?																		
Si	813	450	83	265	15	266	149	170	228	195	615	3	195	618	141	248	232	192
No	147	116	4	22	5	25	13	31	78	34	113	0	46	101	12	23	55	57
No sap	30	16	2	9	3	8	4	8	10	7	23	0	6	24	4	10	7	9
No contesta	10	7	0	3	0	4	0	2	4	1	7	2	3	7	2	2	4	2

Absoluts	Total	VINCULACIÓ LABORAL				TEMPS D'EXERCICI PROFESSIONAL				SINDICACIÓ			SEXE		EDAT			
		Funcionari	Aspirant funcionari per. prova	Interi	Altres situacions	Fins a 5 anys	De 6 a 10 anys	De 11 a 20 anys	Més de 20 anys	Si	No	NC	Home	Dona	Menys de 30 anys	De 30 a 39 anys	De 40 a 49 anys	De 50 i més
Base Total	1000	589	89	299	23	303	166	211	320	237	758	5	250	750	159	283	298	260
P22. SEXE																		
Home	250	150	17	78	5	71	39	54	86	68	178	4	250	0	29	67	74	80
Dona	750	439	72	221	18	232	127	157	234	169	580	1	0	750	130	216	224	180
P23. EDAT																		
Menys de 30 anys	159	34	35	88	2	145	14	0	0	27	132	0	29	130	159	0	0	0
De 30 a 39 anys	283	114	32	129	8	120	108	52	3	68	214	1	67	216	0	283	0	0
De 40 a 49 anys	298	214	17	61	6	33	35	127	103	64	232	2	74	224	0	0	298	0
De 50 a 59 anys	234	207	5	19	3	4	9	30	191	69	163	2	73	161	0	0	0	234
De 60 i més	26	20	0	2	4	1	0	2	23	9	17	0	7	19	0	0	0	26
P24. EM PODRIA DIR EN QUINA LLENGUA S'EXPRESSA VOSTRE HABITUALMENT? EN CATALÀ O EN CASTELLÀ?																		
Català	782	469	74	221	18	227	129	172	254	192	588	2	184	598	117	222	241	202
Castellà	133	66	11	52	4	57	25	12	39	28	103	2	40	93	34	37	28	34
Ambdues	84	53	4	26	1	19	12	27	26	17	66	1	26	58	8	24	28	24
Altres	1	1	0	0	0	0	0	0	1	0	1	0	0	1	0	0	1	0
P26. PROVINCIA DE RESIDÈNCIA																		
Alacant	2	0	0	2	0	1	1	0	0	0	2	0	0	2	0	2	0	0
Barcelona	649	379	55	203	12	189	106	143	211	117	528	4	150	499	100	183	186	180
Castelló	8	2	1	5	0	5	3	0	0	5	3	0	4	4	2	3	3	0
Girona	126	79	9	34	4	36	22	28	40	38	88	0	27	99	17	43	41	25
Lleida	81	58	9	11	3	22	11	16	32	36	45	0	21	60	13	12	30	26
Tarragona	127	69	15	39	4	43	23	24	37	37	89	1	45	82	22	38	38	29
València	7	2	0	5	0	7	0	0	0	4	3	0	3	4	5	2	0	0
Barcelona ciutat	201	125	14	58	4	45	23	45	88	46	153	2	50	151	21	43	52	85
Resta de l'Àrea Metropolitana de Barcelona	132	69	9	53	1	45	22	28	37	28	103	1	38	94	23	41	33	35
Resta de la Regió Metropolitana de Barcelona	244	139	24	76	5	76	46	53	69	35	208	1	50	194	42	73	80	49
Resta de la província de Barcelona	72	46	8	16	2	23	15	17	17	8	64	0	12	60	14	26	21	11
Girona	126	79	9	34	4	36	22	28	40	38	88	0	27	99	17	43	41	25
Lleida	81	58	9	11	3	22	11	16	32	36	45	0	21	60	13	12	30	26
Tarragona	127	69	15	39	4	43	23	24	37	37	89	1	45	82	22	38	38	29
Fora de Catalunya	17	4	1	12	0	13	4	0	0	9	8	0	7	10	7	7	3	0
P27. VINCULACIÓ LABORAL																		
Aspirant a funcionari en període de prova	89	0	89	0	0	49	27	11	2	29	59	1	17	72	35	32	17	5
C. adm. col. temporal	4	0	0	0	4	3	1	0	0	0	4	0	1	3	2	0	2	0
Funcionari	589	589	0	0	0	44	82	159	304	127	460	2	150	439	34	114	214	227
Interi	299	0	0	299	0	203	52	31	13	72	225	2	78	221	88	129	61	21
Laboral religió	19	0	0	0	19	4	4	10	1	9	10	0	4	15	0	8	4	7

Absoluts	Total	VINCULACIÓ LABORAL				TEMPS D'EXERCICI PROFESSIONAL				SINDICACIÓ			SEXE		EDAT			
		Funcionari	Aspirant funcionari per. prova	Interi	Altres situacions	Fins a 5 anys	De 6 a 10 anys	De 11 a 20 anys	Més de 20 anys	Si	No	NC	Home	Dona	Menys de 30 anys	De 30 a 39 anys	De 40 a 49 anys	De 50 i més
Base Total	1000	589	89	299	23	303	166	211	320	237	758	5	250	750	159	283	298	260
P28. EM PODRIA DIR QUANT TEMPS FA QUE TREBALLA COM A MESTRE/PROFESSOR?																		
Fins a dos anys	94	2	14	75	3	94	0	0	0	19	75	0	27	67	60	23	9	2
De dos a cinc anys	209	42	35	128	4	209	0	0	0	58	151	0	44	165	85	97	24	3
De sis a deu anys	166	82	27	52	5	0	166	0	0	27	137	2	39	127	14	108	35	9
D'onze a vint anys	211	159	11	31	10	0	0	211	0	55	154	2	54	157	0	52	127	32
De vint-i-un a trenta anys	228	214	2	12	0	0	0	228	47	180	1	52	176	0	3	100	125	
Més de trenta anys	92	90	0	1	1	0	0	92	31	61	0	34	58	0	0	3	89	
P29. I QUANT TEMPS FA QUE TREBALLA AL CENTRE ON ESTÀ ACTUALMENT?																		
Fins a dos anys	386	91	63	227	5	241	60	52	33	100	284	2	99	287	118	144	98	26
De dos a cinc anys	263	170	24	60	9	60	92	63	48	51	211	1	50	213	40	109	70	44
De sis a deu anys	133	122	2	8	1	0	14	57	62	31	100	2	40	93	0	24	62	47
D'onze a vint anys	140	130	0	2	8	0	0	39	101	38	102	0	35	105	0	4	58	78
De vint-i-un a trenta anys	67	67	0	0	0	0	0	0	67	14	53	0	19	48	0	1	10	56
Més de trenta anys	9	9	0	0	0	0	0	0	9	2	7	0	6	3	0	0	0	9
No aplicable (no està inscrit a un únic centre)	2	0	0	2	0	2	0	0	0	1	1	0	1	1	1	1	0	0

Absoluts	Total	VINCULACIÓ LABORAL				TEMPS D'EXERCICI PROFESSIONAL				SINDICACIÓ			SEXE		EDAT			
		Funcionari	Aspirant funcionari per. prova	Interi	Altres situacions	Fins a 5 anys	De 6 a 10 anys	De 11 a 20 anys	Més de 20 anys	Si	No	NC	Home	Dona	Menys de 30 anys	De 30 a 39 anys	De 40 a 49 anys	De 50 i més
Base Total	1000	589	89	299	23	303	166	211	320	237	758	5	250	750	159	283	298	260
P30. TASCA DESENVOLUPADA																		
Cap d'estudis	27	27	0	0	0	1	4	11	11	7	20	0	7	20	1	5	13	8
Coordinador pedagògic	5	5	0	0	0	0	0	2	3	0	5	0	0	5	0	2	1	2
Director	21	20	0	1	0	1	3	3	14	6	14	1	4	17	1	3	11	6
Pla experimental de llengües estrangeres	11	10	1	0	0	1	0	5	5	0	11	0	1	10	1	2	7	1
Biblioteca	7	7	0	0	0	0	0	2	5	2	5	0	1	6	0	0	3	4
Progr. educació ambiental	1	1	0	0	0	0	0	0	1	0	1	0	1	0	0	0	0	1
Progr. ed. comunicació audiovisual	1	1	0	0	0	1	0	0	0	0	1	0	0	1	1	0	0	0
Progr. educació per a la ciutadania	1	1	0	0	0	0	1	0	0	0	1	0	0	1	0	1	0	0
Progr. convivència i mediació escolar	4	2	1	1	0	0	1	1	2	1	2	1	2	2	0	0	2	2
Programa tecnologies informació	2	2	0	0	0	0	0	1	1	0	2	0	2	0	0	0	1	1
Tutor d'aula oberta	6	3	0	3	0	2	0	4	0	1	5	0	4	2	0	3	3	0
Coordinador de qualitat (ISO)	3	3	0	0	0	0	0	3	0	2	1	0	1	2	0	0	3	0
Coordinador activitats i serveis	5	5	0	0	0	0	0	1	4	1	4	0	4	1	0	0	2	3
Coordinador educació secundària	7	6	0	1	0	0	1	3	3	1	6	0	4	3	0	1	3	3
Coordinador de batxillerat	3	3	0	0	0	0	0	2	1	1	2	0	1	2	0	0	1	2
Coordinador de formació professional	4	4	0	0	0	0	0	2	2	0	4	0	2	2	0	0	3	1
Cap de departament (FP)	2	2	0	0	0	0	0	0	2	0	2	0	0	2	0	0	1	1
Coordinador informàtica	24	17	4	2	1	9	5	3	7	8	16	0	12	12	8	6	4	6
Cap de departament	65	61	0	4	0	1	7	25	32	22	43	0	25	40	1	10	27	27
Cap de seminari	11	10	0	1	0	0	0	5	6	1	10	0	2	9	0	0	6	5
Cap de seminari de FP	1	1	0	0	0	0	0	0	1	0	1	0	0	1	0	0	0	1
Coordinador prevenció riscos laborals	23	16	3	4	0	5	4	4	10	7	16	0	4	19	3	4	6	10
Tutor d'acollida	15	10	0	5	0	3	2	2	8	5	10	0	1	14	2	3	2	8
Tutor d'ESO	93	53	0	39	1	26	15	26	26	20	73	0	40	53	6	30	31	26
Tutor unitat suport ed. especial	4	1	2	1	0	1	2	1	0	1	3	0	3	1	1	2	0	1
Coordinador amb responsabilitats ad.	15	12	0	3	0	1	3	3	8	0	15	0	4	11	0	4	6	5
Coordinador cicle (inf)	17	16	0	1	0	3	3	3	8	3	14	0	0	17	3	4	7	3
Coordinador cicle (pri)	45	39	1	5	0	6	5	11	23	8	37	0	7	38	4	10	13	18
Tutor de batxillerat	29	20	0	9	0	5	5	7	12	3	25	1	9	20	1	8	10	10
Tutor de FP	24	13	4	7	0	6	4	7	7	7	17	0	13	11	2	7	9	6
Coordinador lingüístic	28	19	4	5	0	4	8	6	10	4	24	0	3	25	2	12	6	8
Tutor d'educació primària	165	110	31	24	0	44	22	33	66	31	134	0	24	141	29	36	48	52
Tutor d'educació infantil	88	61	17	10	0	16	27	16	29	20	67	1	2	86	13	29	33	13
Cap d'estudis adjunt	2	2	0	0	0	0	0	2	0	0	2	0	1	1	0	0	1	1
Secretari	32	30	1	1	0	2	6	8	16	5	27	0	9	23	2	9	13	8
No consta	330	104	25	180	21	178	52	46	54	88	241	1	84	246	89	117	68	56

Total	VINCULACIÓ LABORAL				TEMPS D'EXERCICI PROFESSIONAL				SINDICACIÓ			SEXE		EDAT				
	Funcionari	Aspirant funcionari per. prova	Interi	Altres situacions	Fins a 5 anys	De 6 a 10 anys	De 11 a 20 anys	Més de 20 anys	Si	No	NC	Home	Dona	Menys de 30 anys	De 30 a 39 anys	De 40 a 49 anys	De 50 i més	
Base Total	1000	589	89	299	23	303	166	211	320	237	758	5	250	750	159	283	298	260
P31. EM PODRIA DIR SI VOSTÈ ESTÀ AFILIAT A ALGUN SINDICAT?																		
Si	237	127	29	72	9	77	27	55	78	237	0	0	68	169	27	68	64	78
No	758	460	59	225	14	226	137	154	241	0	758	0	178	580	132	214	232	180
No contesta	5	2	1	2	0	0	2	2	1	0	0	5	4	1	0	1	2	2
Base Està afiliat a algun sindicat	237	127	29	72	9	77	27	55	78	237	0	0	68	169	27	68	64	78
P31.1. EM PODRIA DIR A QUIN?																		
CCOO	88	57	7	24	0	23	8	22	35	88	0	0	23	65	10	15	27	36
UGT	50	22	12	15	1	23	9	7	11	50	0	0	10	40	11	20	9	10
CGT	4	3	0	1	0	1	0	0	3	4	0	0	0	4	0	1	0	3
USTEC-STEs	60	34	6	19	1	18	6	14	22	60	0	0	19	41	4	22	15	19
ASPEC-SPS	9	5	0	4	0	4	0	2	3	9	0	0	5	4	0	3	3	3
Altres	19	4	2	6	7	5	3	8	3	19	0	0	6	13	2	4	8	5
No contesta	7	2	2	3	0	3	1	2	1	7	0	0	5	2	0	3	2	2
Base Total	1000	589	89	299	23	303	166	211	320	237	758	5	250	750	159	283	298	260
P32. TIPUS DE CENTRE ON TREBALLA																		
CEIP + ZER	562	331	79	140	12	178	109	96	179	133	427	2	79	483	130	153	147	132
IES + SES	438	258	10	159	11	125	57	115	141	104	331	3	171	267	29	130	151	128
P33. DIMENSIÓ DEL CENTRE																		
Menys de 10	43	25	9	8	1	19	12	7	5	15	28	0	3	40	15	15	11	2
De 10 a 19	130	73	17	36	4	41	26	19	44	31	99	0	17	113	31	30	34	35
De 20 a 29	124	68	16	37	3	39	20	26	39	37	86	1	13	111	22	38	34	30
De 30 a 39	296	183	35	72	6	88	55	58	95	59	235	2	53	243	66	78	79	73
De 40 a 49	98	58	4	35	1	24	15	21	38	22	75	1	34	64	7	30	31	30
De 50 a 59	100	59	1	37	3	30	16	21	33	30	70	0	35	65	8	32	36	24
De 60 a 69	73	45	3	24	1	20	8	23	22	14	58	1	27	46	4	23	23	23
De 70 a 79	64	33	2	29	0	21	4	17	22	16	48	0	31	33	3	18	24	19
De 80 a 89	26	13	0	9	4	11	2	6	7	5	21	0	12	14	1	6	13	6
De 90 a 99	15	12	1	2	0	2	2	2	9	6	9	0	10	5	0	2	3	10
De 100 i més	31	20	1	10	0	8	6	11	6	2	29	0	15	16	2	11	10	8
P35. PROVÍNCIA DEL CENTRE ON TREBALLA																		
Barcelona	655	376	56	211	12	195	106	143	211	118	533	4	150	505	103	186	185	181
Girona	130	79	9	38	4	39	23	28	40	40	90	0	29	101	18	44	43	25
Lleida	76	58	7	8	3	18	10	16	32	33	43	0	18	58	12	9	29	26
Tarragona	139	76	17	42	4	51	27	24	37	46	92	1	53	86	26	44	41	28

Absoluts	Total	VINCULACIÓ LABORAL				TEMPS D'EXERCICI PROFESSIONAL				SINDICACIÓ			SEXE		EDAT			
		Funcionari	Aspirant funcionari per. prova	Interi	Altres situacions	Fins a 5 anys	De 6 a 10 anys	De 11 a 20 anys	Més de 20 anys	Si	No	NC	Home	Dona	Menys de 30 anys	De 30 a 39 anys	De 40 a 49 anys	De 50 i més
Base Total	1000	589	89	299	23	303	166	211	320	237	758	5	250	750	159	283	298	260
DEMARCACIÓ DEL CENTRE																		
Barcelona ciutat	114	73	2	35	4	27	10	25	52	25	88	1	27	87	11	25	26	52
Resta de l'Àrea Metropolitana de Barcelona	188	110	15	61	2	54	31	42	61	38	148	2	56	132	28	48	55	57
Resta de la Regió Metropolitana de Barcelona	292	154	34	99	5	94	55	61	82	44	247	1	56	236	54	94	83	61
Resta de la província de Barcelona	61	39	5	16	1	20	10	15	16	11	50	0	11	50	10	19	21	11
Girona	130	79	9	38	4	39	23	28	40	40	90	0	29	101	18	44	43	25
Lleida	76	58	7	8	3	18	10	16	32	33	43	0	18	58	12	9	29	26
Tarragona	139	76	17	42	4	51	27	24	37	46	92	1	53	86	26	44	41	28
DIMENSIÓ DEL CENTRE																		
Fins a 19	173	98	26	44	5	60	38	26	49	46	127	0	20	153	46	45	45	37
De 20 a 39	420	251	51	109	9	127	75	84	134	96	321	3	66	354	88	116	113	103
De 40 a 59	198	117	5	72	4	54	31	42	71	52	145	1	69	129	15	62	67	54
De 60 a 79	137	78	5	53	1	41	12	40	44	30	106	1	58	79	7	41	47	42
De 80 i més	72	45	2	21	4	21	10	19	22	13	59	0	37	35	3	19	26	24
VINCULACIÓ LABORAL																		
Funcionari	589	589	0	0	0	44	82	159	304	127	460	2	150	439	34	114	214	227
Aspirant a funcionari en període de prova	89	0	89	0	0	49	27	11	2	29	59	1	17	72	35	32	17	5
Interi	299	0	0	299	0	203	52	31	13	72	225	2	78	221	88	129	61	21
Altres situacions	23	0	0	0	23	7	5	10	1	9	14	0	5	18	2	8	6	7
TEMPS D'EXERCICI PROFESSIONAL																		
Fins a 5 anys	303	44	49	203	7	303	0	0	0	77	226	0	71	232	145	120	33	5
De 6 a 10 anys	166	82	27	52	5	0	166	0	0	27	137	2	39	127	14	108	35	9
De 11 a 20 anys	211	159	11	31	10	0	0	211	0	55	154	2	54	157	0	52	127	32
Més de 20 anys	320	304	2	13	1	0	0	0	320	78	241	1	86	234	0	3	103	214
EDAT																		
Menys de 30 anys	159	34	35	88	2	145	14	0	0	27	132	0	29	130	159	0	0	0
De 30 a 39 anys	283	114	32	129	8	120	108	52	3	68	214	1	67	216	0	283	0	0
De 40 a 49 anys	298	214	17	61	6	33	35	127	103	64	232	2	74	224	0	0	298	0
De 50 i més	260	227	5	21	7	5	9	32	214	78	180	2	80	180	0	0	0	260