



**Centre
d'Estudis
d'Opinió**

REO núm. 530

Data 8 d'octubre 2009



E N Q U E S T A

GESOP

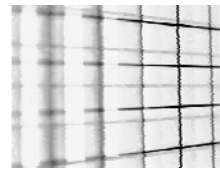

**Estudi sobre la percepció dels docents en
relació a la introducció de canvis
normatius en l'àmbit educatiu**

Tabulacions: horitzontals

Maig de 2009





Tipus de centre – Dimensió del centre –
Demarcació del centre

% Horizontals	Total	TIPUS DE CENTRE		DIMENSIÓ DEL CENTRE					DEMARCACIÓ DEL CENTRE						
		CEIP	IES	Fins a 19	De 20 a 39	De 40 a 59	De 60 a 79	De 80 i més	Barcelona ciutat	Resta Àrea Metropolitana	Resta Regió Metropolitana	Resta província Barcelona	Girona	Lleida	Tarragona
Base Total	1000														
P1. COMENCEM PARLANT DE LA FEINA DE MESTRE/PROFESSOR. VOSTÈ ESTÀ MOLT, BASTANT, POC O GENS SATISFET AMB LA SEVA FEINA?															
Molt satisfet	357	62,5	37,5	20,4	44,0	18,5	10,1	7,0	7,0	19,9	30,5	5,9	12,3	8,7	15,7
Bastant satisfet	504	57,5	42,5	17,5	42,7	19,8	14,3	5,8	13,1	17,3	29,8	7,1	13,5	6,5	12,7
Regular / Normal	50	36,0	64,0	10,0	34,0	24,0	16,0	16,0	6,0	16,0	22,0	4,0	22,0	18,0	12,0
Poc satisfet	71	38,0	62,0	8,5	38,0	22,5	21,1	9,9	18,3	28,2	28,2	2,8	4,2	4,2	14,1
Gens satisfet	15	26,7	73,3	6,7	20,0	26,7	40,0	6,7	40,0	6,7	13,3	0,0	26,7	0,0	13,3
No sap	2	0,0	100,0	0,0	50,0	0,0	0,0	50,0	50,0	50,0	0,0	0,0	0,0	0,0	0,0
No contesta	1	0,0	100,0	0,0	0,0	0,0	0,0	100,0	0,0	0,0	0,0	0,0	0,0	0,0	100,0
P2. EN ELS ÚLTIMS DOS ANYS LA SEVA FEINA HA MILLORAT O HA EMPITJORAT?															
Ha millorat	325	63,4	36,6	20,3	43,1	19,4	12,0	5,2	12,6	17,5	30,2	5,8	12,0	5,8	16,0
Està igual	265	54,7	45,3	18,5	40,8	17,7	14,7	8,3	9,1	19,6	26,0	7,9	13,6	7,2	16,6
Ha empitjorat	382	51,3	48,7	14,1	41,6	22,3	14,7	7,3	12,3	19,9	30,4	5,0	13,4	9,4	9,7
No sap	24	62,5	37,5	16,7	50,0	12,5	8,3	12,5	8,3	8,3	33,3	8,3	16,7	8,3	16,7
No contesta	4	0,0	100,0	0,0	25,0	0,0	25,0	50,0	0,0	25,0	25,0	0,0	0,0	0,0	50,0

% Horizontals	Total		DIMENSIÓ DEL CENTRE					DEMARCACIÓ DEL CENTRE						
	CEIP	IES	Fins a 19	De 20 a 39	De 40 a 59	De 60 a 79	De 80 i més	Barcelona ciutat	Resta Àrea Metropolitana	Resta Regió Metropolitana	Resta província Barcelona	Girona	Lleida	Tarragona
Base Total	1000													
P3. QUIN ÉS L'ASPECTE MÉS POSITIU DE LA SEVA FEINA?														
El contacte amb els alumnes, els nens, el jovent	503	60,0 40,0	17,7	44,7	19,3	12,3	6,0	10,5	18,1	30,2	5,8	13,7	8,2	13,5
Aprendre, la formació permanent	23	52,2 47,8	21,7	39,1	13,0	21,7	4,3	26,1	26,1	17,4	4,3	8,7	4,3	13,0
Ensenyar, educar, transmetre coneixements i valors	127	34,6 65,4	12,6	25,2	27,6	22,0	12,6	11,0	22,0	31,5	7,1	12,6	4,7	11,0
M'agrada, hi disfruto, em realitza, és la meua vocació	63	66,7 33,3	23,8	44,4	17,5	11,1	3,2	19,0	12,7	31,7	4,8	14,3	7,9	9,5
Cada dia és diferent, hi ha coses noves	16	56,3 43,8	18,8	31,3	31,3	6,3	12,5	6,3	31,3	31,3	12,5	6,3	6,3	6,3
Els companys, els docents, l'ambient	42	71,4 28,6	21,4	54,8	11,9	11,9	0,0	4,8	23,8	31,0	4,8	14,3	2,4	19,0
L'horari	41	39,0 61,0	7,3	36,6	24,4	22,0	9,8	14,6	7,3	34,1	2,4	22,0	4,9	14,6
El contacte humà, el tracte amb la gent	59	44,1 55,9	6,8	37,3	35,6	11,9	8,5	11,9	20,3	32,2	6,8	5,1	8,5	15,3
El sou	4	100,0 0,0	0,0	100,0	0,0	0,0	0,0	0,0	0,0	50,0	25,0	0,0	0,0	25,0
Les vacances, el calendari	6	50,0 50,0	0,0	50,0	0,0	16,7	33,3	16,7	16,7	50,0	0,0	0,0	0,0	16,7
L'estabilitat, ser funcionari	7	85,7 14,3	28,6	57,1	0,0	14,3	0,0	0,0	14,3	28,6	14,3	0,0	0,0	42,9
La llibertat, l'autonomia	10	50,0 50,0	20,0	30,0	20,0	30,0	0,0	20,0	40,0	20,0	0,0	10,0	10,0	0,0
Les condicions laborals	4	50,0 50,0	50,0	25,0	0,0	25,0	0,0	25,0	25,0	25,0	0,0	0,0	0,0	25,0
La creativitat, pots ser creatiu	11	45,5 54,5	27,3	9,1	36,4	9,1	18,2	9,1	18,2	27,3	18,2	0,0	9,1	18,2
Veure l'evolució dels nens, com aprenen, els resultats	104	66,3 33,7	23,1	45,2	15,4	9,6	6,7	7,7	20,2	18,3	6,7	17,3	12,5	17,3
La satisfacció que obtens, la gratificació personal	27	63,0 37,0	33,3	33,3	11,1	18,5	3,7	7,4	18,5	29,6	7,4	7,4	14,8	14,8
La proximitat a casa	4	75,0 25,0	25,0	75,0	0,0	0,0	0,0	50,0	0,0	0,0	25,0	0,0	0,0	25,0
La feina en sí, el dia a dia, el treball a l'aula	14	57,1 42,9	7,1	50,0	21,4	21,4	0,0	14,3	21,4	14,3	7,1	21,4	21,4	0,0
La relació amb les famílies	5	60,0 40,0	0,0	60,0	20,0	0,0	20,0	20,0	0,0	20,0	0,0	20,0	20,0	20,0
El centre, les instal·lacions, els recursos	8	50,0 50,0	0,0	75,0	25,0	0,0	0,0	0,0	25,0	50,0	0,0	0,0	0,0	25,0
Treballar amb pocs alumnes, amb grups reduïts	3	100,0 0,0	100,0	0,0	0,0	0,0	0,0	0,0	0,0	0,0	0,0	33,3	33,3	33,3
Treballar en equip	4	75,0 25,0	50,0	25,0	0,0	0,0	25,0	0,0	0,0	25,0	0,0	25,0	25,0	25,0
Donar una matèria concreta, un curs concret...	8	25,0 75,0	25,0	12,5	25,0	37,5	0,0	12,5	37,5	50,0	0,0	0,0	0,0	0,0
L'esforç, la dedicació, la implicació	5	20,0 80,0	0,0	60,0	40,0	0,0	0,0	20,0	20,0	60,0	0,0	0,0	0,0	0,0
Fer un bé a la societat	6	16,7 83,3	0,0	16,7	0,0	50,0	33,3	16,7	0,0	50,0	16,7	16,7	0,0	0,0
Altres	11	63,6 36,4	9,1	54,5	18,2	9,1	9,1	18,2	18,2	27,3	18,2	0,0	0,0	18,2
Res	2	50,0 50,0	0,0	50,0	0,0	50,0	0,0	0,0	100,0	0,0	0,0	0,0	0,0	0,0
Tot	2	0,0 100,0	0,0	50,0	0,0	50,0	0,0	0,0	50,0	0,0	0,0	0,0	0,0	50,0
No sap	9	44,4 55,6	0,0	55,6	22,2	0,0	22,2	11,1	33,3	0,0	11,1	22,2	11,1	11,1
No contesta	2	0,0 100,0	0,0	50,0	0,0	50,0	0,0	50,0	50,0	0,0	0,0	0,0	0,0	0,0

% Horizontals	Total		TIPUS DE CENTRE		DIMENSIO DEL CENTRE					DEMARCACIO DEL CENTRE					
	CEIP	IES	Fins a 19	De 20 a 39	De 40 a 59	De 60 a 79	De 80 i més	Barcelona ciutat	Resta Àrea Metropolitana	Resta Regió Metropolitana	Resta província Barcelona	Girona	Lleida	Tarragona	
Base Total	1000														
P4. I L'ASPECTE MÉS NEGATIU?															
Alguns pares, algunes famílies	143	72,0	28,0	23,1	50,3	11,9	11,9	2,8	7,0	15,4	37,8	4,9	14,7	5,6	14,7
La burocràcia	63	63,5	36,5	25,4	39,7	17,5	11,1	6,3	14,3	11,1	27,0	7,9	12,7	11,1	15,9
L'administració, el Departament, la política	129	58,1	41,9	19,4	38,8	21,7	13,2	7,0	10,1	17,8	31,8	6,2	11,6	8,5	14,0
El comportament d'alguns alumnes, la indisciplina, el desinterès	189	18,5	81,5	5,8	21,7	31,7	26,5	14,3	11,1	20,6	23,8	6,9	13,8	7,4	16,4
El cansament, l'estrès	31	64,5	35,5	16,1	54,8	22,6	3,2	3,2	19,4	29,0	29,0	3,2	6,5	9,7	3,2
Alguns companys	26	42,3	57,7	15,4	30,8	30,8	15,4	7,7	15,4	19,2	19,2	7,7	7,7	11,5	19,2
La manca de suport, de reconeixement social	70	51,4	48,6	15,7	38,6	21,4	14,3	10,0	10,0	14,3	35,7	1,4	14,3	8,6	15,7
Els continus canvis en la normativa	42	76,2	23,8	19,0	52,4	19,0	2,4	7,1	7,1	16,7	35,7	4,8	11,9	4,8	19,0
La manca de recursos: humans, materials, econòmics...	91	70,3	29,7	22,0	47,3	18,7	8,8	3,3	9,9	25,3	29,7	6,6	12,1	2,2	14,3
Les ràtios, molts alumnes per classe, massificació	35	65,7	34,3	8,6	48,6	22,9	11,4	8,6	0,0	28,6	34,3	14,3	8,6	0,0	14,3
La sisena hora	7	100,0	0,0	14,3	85,7	0,0	0,0	0,0	0,0	28,6	28,6	14,3	28,6	0,0	0,0
El tracte humà, els conflictes...	16	37,5	62,5	18,8	37,5	37,5	0,0	6,3	12,5	6,3	43,8	18,8	6,3	0,0	12,5
La inestabilitat, els substituïts, els canvis de lloc, de matèria...	33	72,7	27,3	15,2	54,5	9,1	15,2	6,1	12,1	18,2	27,3	9,1	15,2	6,1	12,1
El sistema educatiu	12	50,0	50,0	0,0	58,3	25,0	16,7	0,0	16,7	16,7	33,3	0,0	8,3	16,7	8,3
Els problemes de determinades especialitats	5	80,0	20,0	0,0	80,0	0,0	20,0	0,0	0,0	20,0	40,0	20,0	20,0	0,0	0,0
El volum de feina, la quantitat d'hores (lectives), la falta de temps	31	77,4	22,6	32,3	54,8	3,2	3,2	6,5	29,0	12,9	16,1	9,7	19,4	6,5	6,5
Les condicions de treball: plaça, sou, horari...	32	62,5	37,5	3,1	59,4	31,3	6,3	0,0	6,3	15,6	37,5	6,3	3,1	6,3	25,0
El dia a dia, les dificultats, els problemes...	12	33,3	66,7	8,3	25,0	41,7	8,3	16,7	8,3	16,7	16,7	0,0	25,0	16,7	16,7
La diversitat d'alumnes: nouvinguts, nivells diferents...	17	52,9	47,1	5,9	47,1	11,8	29,4	5,9	17,6	23,5	17,6	5,9	23,5	5,9	5,9
Els mals resultats, el baix rendiment, la baixa qualitat	13	38,5	61,5	23,1	38,5	30,8	7,7	0,0	30,8	7,7	30,8	7,7	0,0	15,4	7,7
La manca d'eines per imposar disciplina	15	26,7	73,3	20,0	26,7	26,7	20,0	6,7	33,3	6,7	33,3	0,0	13,3	6,7	6,7
L'organització dels centres, la direcció, la falta de coordinació	35	65,7	34,3	22,9	51,4	5,7	11,4	8,6	11,4	14,3	34,3	2,9	5,7	20,0	11,4
La societat, la pressió social, la responsabilitat	31	74,2	25,8	9,7	58,1	19,4	9,7	3,2	3,2	32,3	32,3	3,2	12,9	6,5	9,7
Treballar lluny de casa	7	42,9	57,1	14,3	28,6	42,9	14,3	0,0	14,3	0,0	28,6	0,0	28,6	0,0	28,6
El sistema d'avaluació	6	16,7	83,3	0,0	16,7	0,0	83,3	0,0	33,3	33,3	0,0	0,0	16,7	0,0	16,7
Falta de formació	5	40,0	60,0	0,0	40,0	40,0	20,0	0,0	0,0	40,0	0,0	0,0	60,0	0,0	0,0
Manca d'autonomia	5	80,0	20,0	20,0	60,0	0,0	20,0	0,0	0,0	20,0	60,0	0,0	20,0	0,0	0,0

% Horizontals	Total	TIPUS DE CENTRE		DIMENSIÓ DEL CENTRE					DEMARCACIÓ DEL CENTRE						
		CEIP	IES	Fins a 19	De 20 a 39	De 40 a 59	De 60 a 79	De 80 i més	Barcelona ciutat	Resta Àrea Metropolitana	Resta Regió Metropolitana	Resta província Barcelona	Girona	Lleida	Tarragona
Base Total	1000														
...															
Altres	10	90,0	10,0	30,0	60,0	10,0	0,0	0,0	0,0	20,0	30,0	10,0	20,0	10,0	10,0
Res, cap	5	80,0	20,0	40,0	40,0	0,0	20,0	0,0	20,0	40,0	0,0	0,0	20,0	20,0	0,0
No sap	30	56,7	43,3	23,3	33,3	16,7	13,3	13,3	16,7	20,0	20,0	3,3	6,7	3,3	30,0
No contesta	2	100,0	0,0	50,0	50,0	0,0	0,0	0,0	0,0	0,0	0,0	0,0	50,0	50,0	0,0

% Horizontals	Total		DIMENSIO DEL CENTRE					DEMARCACIO DEL CENTRE							
	CEIP	IES	Fins a 19	De 20 a 39	De 40 a 59	De 60 a 79	De 80 i més	Barcelona ciutat	Resta Àrea Metropolitana	Resta Regió Metropolitana	Resta província Barcelona	Girona	Lleida	Tarragona	
Base Total	1000														
P5. MÉS CONCRETAMENT, DIGUI'M SI ESTÀ MOLT, BASTANT, POC O GENS SATISFET AMB ELS SEGÜENTS ASPECTES DE LA SEVA FEINA: SALARI															
Molt satisfet	96	54,2	45,8	20,8	34,4	22,9	13,5	8,3	6,3	10,4	32,3	9,4	19,8	9,4	12,5
Bastant satisfet	635	57,2	42,8	18,3	42,2	19,8	12,3	7,4	11,2	17,6	29,0	6,6	13,2	7,4	15,0
Regular / Normal	100	49,0	51,0	14,0	37,0	25,0	15,0	9,0	14,0	26,0	27,0	4,0	11,0	8,0	10,0
Poc satisfet	153	60,8	39,2	14,4	49,7	16,3	15,0	4,6	14,4	21,6	29,4	3,9	10,5	6,5	13,7
Gens satisfet	16	31,3	68,8	6,3	37,5	0,0	50,0	6,3	6,3	43,8	31,3	0,0	0,0	12,5	6,3
POSSIBILITATS DE PROMOCIÓ															
Molt satisfet	47	72,3	27,7	23,4	51,1	10,6	10,6	4,3	10,6	17,0	29,8	8,5	12,8	6,4	14,9
Bastant satisfet	289	68,5	31,5	23,5	47,8	15,6	8,3	4,8	6,2	18,0	30,1	6,2	16,3	8,3	14,9
Regular / Normal	88	59,1	40,9	19,3	43,2	18,2	12,5	6,8	13,6	13,6	28,4	4,5	19,3	8,0	12,5
Poc satisfet	407	46,9	53,1	13,8	36,9	22,6	17,9	8,8	13,5	19,2	29,0	6,9	10,3	8,1	13,0
Gens satisfet	123	47,2	52,8	10,6	41,5	22,8	14,6	10,6	14,6	20,3	29,3	4,9	7,3	7,3	16,3
No sap	39	61,5	38,5	20,5	35,9	28,2	12,8	2,6	15,4	25,6	25,6	0,0	20,5	0,0	12,8
No contesta	7	71,4	28,6	0,0	71,4	14,3	14,3	0,0	0,0	42,9	28,6	14,3	14,3	0,0	0,0
POSSIBILITATS DE FORMACIÓ															
Molt satisfet	183	61,7	38,3	19,7	42,6	17,5	13,7	6,6	6,6	19,1	29,5	8,2	13,7	7,1	15,8
Bastant satisfet	526	60,1	39,9	19,2	43,7	20,5	11,0	5,5	12,5	16,7	30,4	6,1	13,5	8,0	12,7
Regular / Normal	66	47,0	53,0	16,7	40,9	18,2	15,2	9,1	16,7	27,3	25,8	6,1	12,1	7,6	4,5
Poc satisfet	186	47,8	52,2	11,8	38,7	20,4	18,8	10,2	9,7	21,0	26,9	4,8	12,4	8,6	16,7
Gens satisfet	32	31,3	68,8	6,3	28,1	25,0	21,9	18,8	18,8	21,9	21,9	3,1	6,3	0,0	28,1
No sap	5	60,0	40,0	0,0	80,0	0,0	20,0	0,0	20,0	0,0	80,0	0,0	0,0	0,0	0,0
No contesta	2	0,0	100,0	50,0	0,0	0,0	50,0	0,0	0,0	50,0	0,0	0,0	50,0	0,0	0,0
HORARI DE TREBALL															
Molt satisfet	237	56,5	43,5	19,8	39,2	21,9	11,8	7,2	9,3	20,7	29,5	5,5	15,2	6,8	13,1
Bastant satisfet	579	54,2	45,8	17,6	40,4	20,9	13,6	7,4	11,4	18,1	28,2	6,7	13,6	7,9	14,0
Regular / Normal	59	47,5	52,5	10,2	42,4	15,3	22,0	10,2	15,3	25,4	25,4	5,1	15,3	3,4	10,2
Poc satisfet	106	70,8	29,2	16,0	55,7	12,3	13,2	2,8	16,0	12,3	35,8	5,7	5,7	10,4	14,2
Gens satisfet	19	57,9	42,1	5,3	47,4	15,8	15,8	15,8	0,0	31,6	31,6	0,0	0,0	5,3	31,6
CALENDARI LABORAL															
Molt satisfet	228	57,5	42,5	18,9	41,7	21,5	11,0	7,0	9,6	15,8	29,8	6,1	13,6	8,3	16,7
Bastant satisfet	612	56,0	44,0	16,0	43,0	19,3	14,2	7,5	11,6	18,0	29,2	7,0	13,9	7,2	13,1
Regular / Normal	59	47,5	52,5	15,3	35,6	22,0	16,9	10,2	15,3	20,3	22,0	5,1	13,6	10,2	13,6
Poc satisfet	86	58,1	41,9	25,6	36,0	19,8	15,1	3,5	12,8	31,4	31,4	1,2	3,5	4,7	15,1
Gens satisfet	12	75,0	25,0	8,3	75,0	8,3	0,0	8,3	8,3	16,7	41,7	0,0	8,3	25,0	0,0
No sap	2	50,0	50,0	0,0	50,0	0,0	50,0	0,0	0,0	0,0	0,0	0,0	100,0	0,0	0,0
No contesta	1	0,0	100,0	0,0	0,0	0,0	100,0	0,0	0,0	100,0	0,0	0,0	0,0	0,0	0,0
ESTABILITAT LABORAL															
Molt satisfet	379	64,6	35,4	20,6	47,0	16,1	9,8	6,6	10,0	16,1	27,7	6,9	13,5	11,1	14,8
Bastant satisfet	389	54,8	45,2	16,2	40,6	22,9	13,9	6,4	12,3	19,8	28,3	4,9	14,1	6,7	13,9
Regular / Normal	45	35,6	64,4	13,3	24,4	22,2	24,4	15,6	13,3	31,1	31,1	4,4	11,1	0,0	8,9
Poc satisfet	139	48,9	51,1	15,8	39,6	18,0	18,7	7,9	10,8	19,4	34,5	7,9	9,4	5,8	12,2
Gens satisfet	45	44,4	55,6	8,9	40,0	24,4	17,8	8,9	15,6	17,8	31,1	6,7	13,3	0,0	15,6
No sap	1	0,0	100,0	0,0	0,0	100,0	0,0	0,0	0,0	0,0	0,0	0,0	0,0	0,0	100,0
No contesta	2	0,0	100,0	0,0	0,0	50,0	50,0	0,0	0,0	50,0	50,0	0,0	0,0	0,0	0,0

% Horizontals	Total		DIMENSIÓ DEL CENTRE						DEMARCACIÓ DEL CENTRE						
	CEIP	IES	Fins a 19	De 20 a 39	De 40 a 59	De 60 a 79	De 80 i més	Barcelona ciutat	Resta Àrea Metropolitana	Resta Regió Metropolitana	Resta província Barcelona	Girona	Lleida	Tarragona	
Base Total	1000														
RECONEIXEMENT SOCIAL															
Molt satisfet	17	64,7	35,3	23,5	47,1	5,9	23,5	0,0	11,8	5,9	35,3	11,8	17,6	11,8	5,9
Bastant satisfet	176	54,5	45,5	16,5	39,2	19,9	15,3	9,1	9,1	16,5	25,0	11,4	15,9	7,4	14,8
Regular / Normal	62	51,6	48,4	14,5	41,9	22,6	14,5	6,5	11,3	12,9	37,1	3,2	11,3	8,1	16,1
Poc satisfet	547	58,9	41,1	19,6	42,6	20,7	10,8	6,4	11,0	18,8	28,9	5,5	13,5	8,0	14,3
Gens satisfet	193	51,3	48,7	12,4	42,5	17,1	19,2	8,8	15,0	24,4	31,1	3,6	7,8	6,2	11,9
No sap	3	0,0	100,0	0,0	0,0	66,7	33,3	0,0	0,0	0,0	0,0	0,0	66,7	0,0	33,3
No contesta	2	100,0	0,0	0,0	100,0	0,0	0,0	0,0	0,0	0,0	50,0	0,0	50,0	0,0	0,0

% Horizontals	Total	TIPUS DE CENTRE		DIMENSIÓ DEL CENTRE					DEMARCACIÓ DEL CENTRE						
		CEIP	IES	Fins a 19	De 20 a 39	De 40 a 59	De 60 a 79	De 80 i més	Barcelona ciutat	Resta Àrea Metropolitana	Resta Regió Metropolitana	Resta província Barcelona	Girona	Lleida	Tarragona
Base Total	1000														
P6. VOSTÈ, SI POGUÉS, CANVIARIA DE FEINA, ÉS A DIR, ES DEDICARIA A ALGUNA ALTRA COSA?															
Sí	151	47,0	53,0	9,9	41,7	22,5	17,9	7,9	17,9	21,2	26,5	3,3	11,3	6,6	13,2
No	835	58,2	41,8	18,8	42,3	19,2	12,7	7,1	10,1	18,3	29,7	6,6	13,5	7,9	13,9
No sap	13	30,8	69,2	7,7	23,1	30,8	30,8	7,7	23,1	15,4	30,8	7,7	0,0	0,0	23,1
No contesta	1	100,0	0,0	0,0	100,0	0,0	0,0	0,0	0,0	100,0	0,0	0,0	0,0	0,0	0,0
P7. VOSTÈ CONSIDERA QUE LES CONDICIONS LABORALS DELS MESTRES I PROFESSORS SÓN MILLORS, IGUALS O PITJORS QUE LES DE LA MITJANA DELS TREBALLADORS DEL PAÍS?															
Millors	425	55,5	44,5	17,6	41,4	19,5	12,7	8,7	9,4	16,5	27,5	6,1	16,2	8,7	15,5
Iguals	406	56,4	43,6	17,7	41,4	21,9	12,6	6,4	10,1	21,7	31,5	5,4	11,1	8,1	12,1
Pitjors	100	57,0	43,0	18,0	41,0	19,0	16,0	6,0	18,0	18,0	29,0	9,0	9,0	3,0	14,0
No sap	57	63,2	36,8	12,3	54,4	7,0	22,8	3,5	21,1	19,3	24,6	7,0	12,3	3,5	12,3
No contesta	12	33,3	66,7	8,3	33,3	25,0	25,0	8,3	25,0	8,3	33,3	0,0	0,0	8,3	25,0
P8. CREU QUE EL NIVELL EDUCATIU QUE DÓNÀ L'ESCOLA PÚBLICA A CATALUNYA ÉS MOLT, BASTANT, POC O GENS ADEQUAT?															
Molt adequat	88	63,6	36,4	21,6	43,2	14,8	11,4	9,1	6,8	18,2	25,0	10,2	13,6	9,1	17,0
Bastant adequat	552	63,6	36,4	19,4	46,9	16,5	12,0	5,3	10,9	18,3	30,8	6,7	12,7	8,0	12,7
Poc adequat	300	44,3	55,7	13,7	33,0	27,0	16,3	10,0	13,3	19,7	26,7	3,7	14,0	6,3	16,3
Gens adequat	38	21,1	78,9	7,9	34,2	18,4	28,9	10,5	15,8	26,3	28,9	2,6	5,3	10,5	10,5
No sap	16	75,0	25,0	18,8	50,0	25,0	6,3	0,0	0,0	6,3	50,0	12,5	18,8	6,3	6,3
No contesta	6	33,3	66,7	0,0	50,0	33,3	0,0	16,7	33,3	16,7	16,7	16,7	16,7	0,0	0,0

% Horizontals	Total		DIMENSIÓ DEL CENTRE					DEMARCACIÓ DEL CENTRE						
	CEIP	IES	Fins a 19	De 20 a 39	De 40 a 59	De 60 a 79	De 80 i més	Barcelona ciutat	Resta Àrea Metropolitana	Resta Regió Metropolitana	Resta província Barcelona	Girona	Lleida	Tarragona
Base Total	1000													
P9.1. QUIN CREU QUE ÉS EL PROBLEMA MÉS IMPORTANT DE L'EDUCACIÓ PÚBLICA AL NOSTRE PAÍS?														
La manca de recursos: humans, materials, econòmics...	226	68,1 31,9	18,1	51,8	16,4	10,2	3,5	10,2	19,9	29,2	6,2	12,4	6,6	15,5
L'administració, el Departament, la política	82	58,5 41,5	14,6	47,6	19,5	11,0	7,3	7,3	19,5	37,8	8,5	11,0	6,1	9,8
Els relacionats amb els alumnes nouvinguts	63	73,0 27,0	23,8	49,2	9,5	9,5	7,9	11,1	12,7	25,4	7,9	22,2	6,3	14,3
Alguns pares, algunes famílies	61	59,0 41,0	16,4	41,0	31,1	9,8	1,6	8,2	23,0	31,1	4,9	13,1	4,9	14,8
Els continus canvis en la normativa	40	57,5 42,5	20,0	45,0	15,0	12,5	7,5	15,0	15,0	20,0	12,5	7,5	15,0	15,0
La societat, el canvi de valors, s'ha perdut la cultura de l'esforç	28	28,6 71,4	7,1	32,1	17,9	35,7	7,1	7,1	10,7	42,9	10,7	14,3	0,0	14,3
El comportament d'alguns alumnes, la indisciplina, el desinterès	70	30,0 70,0	10,0	24,3	20,0	28,6	17,1	11,4	20,0	24,3	7,1	14,3	4,3	18,6
La sisena hora	4	100,0 0,0	50,0	50,0	0,0	0,0	0,0	25,0	0,0	75,0	0,0	0,0	0,0	0,0
La diversitat a les aules: diferents cultures, nivells...	35	45,7 54,3	11,4	42,9	17,1	17,1	11,4	11,4	14,3	28,6	5,7	17,1	8,6	14,3
Les ràtios, la massificació	70	67,1 32,9	20,0	48,6	15,7	8,6	7,1	4,3	25,7	35,7	8,6	11,4	5,7	8,6
Les condicions laborals dels docents	1	0,0 100,0	0,0	0,0	100,0	0,0	0,0	0,0	0,0	0,0	0,0	0,0	0,0	100,0
El fracàs escolar, els mals resultats, el baix rendiment	6	33,3 66,7	33,3	16,7	16,7	16,7	16,7	16,7	0,0	16,7	0,0	33,3	33,3	0,0
La manca de suport als mestres, de reconeixement, no es valora l'educació	66	59,1 40,9	21,2	40,9	24,2	9,1	4,5	15,2	12,1	33,3	0,0	9,1	12,1	18,2
La manca d'autonomia	4	50,0 50,0	50,0	0,0	0,0	50,0	0,0	50,0	0,0	50,0	0,0	0,0	0,0	0,0
La distribució dels alumnes, la matriculació	3	100,0 0,0	33,3	66,7	0,0	0,0	0,0	0,0	66,7	33,3	0,0	0,0	0,0	0,0
La burocràcia	2	100,0 0,0	0,0	100,0	0,0	0,0	0,0	50,0	0,0	0,0	0,0	50,0	0,0	0,0
La inestabilitat laboral dels docents, l'accés a la plaça	19	84,2 15,8	10,5	68,4	15,8	0,0	5,3	21,1	0,0	31,6	5,3	21,1	10,5	10,5
El sistema educatiu	12	75,0 25,0	25,0	50,0	8,3	8,3	8,3	16,7	8,3	25,0	0,0	16,7	8,3	25,0
Les diferències entre pública i concertada, la concertada té privilegis	17	47,1 52,9	11,8	29,4	47,1	5,9	5,9	17,6	29,4	29,4	0,0	0,0	5,9	17,6
Els relacionats amb la llengua catalana / castellana	3	33,3 66,7	0,0	33,3	0,0	33,3	33,3	66,7	0,0	0,0	0,0	0,0	33,3	0,0
La manca de coordinació entre les famílies i els docents	11	45,5 54,5	36,4	9,1	9,1	45,5	0,0	9,1	45,5	18,2	0,0	27,3	0,0	0,0
L'organització dels centres, la direcció, la falta de coordinació	7	57,1 42,9	14,3	42,9	14,3	14,3	14,3	14,3	14,3	14,3	0,0	28,6	14,3	14,3
Els docents: manca de motivació, de preparació, insatisfacció, esgotament...	15	60,0 40,0	13,3	46,7	20,0	0,0	20,0	20,0	13,3	20,0	13,3	6,7	13,3	13,3

% Horizontals	Total		DIMENSIO DEL CENTRE					DEMARCACIO DEL CENTRE						
	CEIP	IES	Fins a 19	De 20 a 39	De 40 a 59	De 60 a 79	De 80 i més	Barcelona ciutat	Resta Àrea Metropolitana	Resta Regió Metropolitana	Resta província Barcelona	Girona	Lleida	Tarragona
Base Total	1000													
...														
El volum de feina, l'excés d'hores, la falta de temps	4	100,0 0,0	50,0	50,0	0,0	0,0	0,0	25,0	50,0	0,0	0,0	25,0	0,0	0,0
La manca d'autoritat, de capacitat per imposar disciplina	14	14,3 85,7	14,3	7,1	42,9	35,7	0,0	0,0	28,6	21,4	0,0	35,7	0,0	14,3
La falta de criteri, de coherència, de planificació, de consens	12	50,0 50,0	0,0	50,0	33,3	16,7	0,0	25,0	16,7	8,3	16,7	16,7	8,3	8,3
Els relacionats amb determinades especialitats	3	66,7 33,3	33,3	33,3	33,3	0,0	0,0	0,0	0,0	66,7	0,0	0,0	0,0	33,3
La promoció automàtica, l'obligatorietat fins als 16 anys	13	7,7 92,3	7,7	7,7	30,8	38,5	15,4	0,0	23,1	15,4	0,0	38,5	23,1	0,0
La pressió social, la responsabilitat	8	62,5 37,5	25,0	37,5	25,0	12,5	0,0	0,0	62,5	12,5	0,0	12,5	0,0	12,5
Els nens amb problemes específics, que necessiten un tracte particular	2	0,0 100,0	0,0	50,0	50,0	0,0	0,0	0,0	0,0	50,0	50,0	0,0	0,0	0,0
La manca de coordinació entre l'administració i els docents	3	33,3 66,7	33,3	0,0	33,3	0,0	33,3	0,0	33,3	33,3	0,0	0,0	33,3	0,0
No s'escolta als mestres i professors, no se'ls té en compte	3	100,0 0,0	33,3	33,3	33,3	0,0	0,0	0,0	0,0	66,7	0,0	0,0	0,0	33,3
Els conflictes, els problemes...	4	50,0 50,0	25,0	25,0	0,0	50,0	0,0	25,0	25,0	0,0	25,0	0,0	0,0	25,0
L'escola està lluny de la realitat, endarrerida	6	33,3 66,7	16,7	33,3	16,7	33,3	0,0	16,7	16,7	33,3	0,0	0,0	33,3	0,0
El currículum, els continguts, el baix nivell	28	35,7 64,3	14,3	39,3	28,6	10,7	7,1	14,3	7,1	35,7	3,6	0,0	21,4	17,9
Tothom en parla sense saber-ne	2	100,0 0,0	50,0	50,0	0,0	0,0	0,0	0,0	0,0	0,0	50,0	50,0	0,0	0,0
Les divergències entre centres, no es poden tractar tots igual	4	50,0 50,0	50,0	0,0	0,0	25,0	25,0	0,0	50,0	25,0	0,0	0,0	0,0	25,0
Altres	29	17,2 82,8	10,3	17,2	31,0	17,2	24,1	17,2	27,6	27,6	3,4	6,9	6,9	10,3
No sap	18	66,7 33,3	16,7	44,4	22,2	11,1	5,6	16,7	22,2	22,2	5,6	11,1	0,0	22,2
No contesta	2	0,0 100,0	0,0	50,0	50,0	0,0	0,0	50,0	0,0	50,0	0,0	0,0	0,0	0,0

% Horizontals	Total		DIMENSIO DEL CENTRE					DEMARCACIO DEL CENTRE						
	CEIP	IES	Fins a 19	De 20 a 39	De 40 a 59	De 60 a 79	De 80 i més	Barcelona ciutat	Resta Àrea Metropolitana	Resta Regió Metropolitana	Resta província Barcelona	Girona	Lleida	Tarragona
Base Ha esmentat un problema	980													
P9.2. I EL SEGON?														
La manca de recursos: humans, materials, econòmics...	122	60,7 39,3	18,9	45,1	18,0	9,8	8,2	11,5	19,7	28,7	6,6	13,9	6,6	13,1
L'administració, el Departament, la política	39	61,5 38,5	25,6	38,5	12,8	17,9	5,1	15,4	15,4	25,6	2,6	20,5	7,7	12,8
Els relacionats amb els alumnes nous/novinguts	41	58,5 41,5	19,5	39,0	22,0	17,1	2,4	12,2	17,1	22,0	12,2	7,3	19,5	9,8
Alguns pares, algunes famílies	82	56,1 43,9	13,4	50,0	22,0	12,2	2,4	7,3	19,5	37,8	7,3	9,8	6,1	12,2
Els canvis en la normativa	24	50,0 50,0	12,5	41,7	25,0	12,5	8,3	12,5	20,8	41,7	4,2	12,5	0,0	8,3
La societat, el canvi de valors, s'ha perdut la cultura de l'esforç	21	38,1 61,9	4,8	42,9	14,3	14,3	23,8	9,5	9,5	42,9	4,8	9,5	14,3	9,5
El comportament d'alguns alumnes, la indisciplina, el desinterès	43	16,3 83,7	2,3	20,9	23,3	37,2	16,3	7,0	14,0	30,2	9,3	14,0	11,6	14,0
La sisena hora	5	80,0 20,0	0,0	80,0	20,0	0,0	0,0	0,0	0,0	40,0	0,0	20,0	20,0	20,0
La diversitat a les aules: diferents cultures, nivells...	20	45,0 55,0	25,0	25,0	15,0	30,0	5,0	15,0	20,0	30,0	10,0	15,0	0,0	10,0
Les ràtios, la massificació	65	67,7 32,3	21,5	44,6	18,5	9,2	6,2	1,5	15,4	40,0	4,6	13,8	4,6	20,0
Les condicions laborals dels docents	3	100,0 0,0	0,0	66,7	33,3	0,0	0,0	0,0	33,3	0,0	0,0	0,0	0,0	66,7
El fracàs escolar, els mals resultats, el baix rendiment	8	37,5 62,5	0,0	37,5	12,5	25,0	25,0	0,0	37,5	25,0	12,5	12,5	0,0	12,5
La manca de suport als mestres, de reconeixement, no es valora l'educació	41	51,2 48,8	26,8	26,8	24,4	12,2	9,8	12,2	41,5	19,5	0,0	12,2	7,3	7,3
La manca d'autonomia	3	33,3 66,7	0,0	100,0	0,0	0,0	0,0	0,0	33,3	33,3	0,0	0,0	0,0	33,3
La distribució dels alumnes, la matriculació	5	100,0 0,0	0,0	80,0	20,0	0,0	0,0	0,0	20,0	60,0	0,0	0,0	0,0	20,0
La burocràcia	6	33,3 66,7	0,0	33,3	0,0	50,0	16,7	0,0	16,7	66,7	0,0	0,0	0,0	16,7
La inestabilitat laboral dels docents, l'accés a la plaça	14	78,6 21,4	42,9	35,7	7,1	7,1	7,1	0,0	21,4	14,3	7,1	35,7	0,0	21,4
El sistema educatiu	4	100,0 0,0	25,0	75,0	0,0	0,0	0,0	0,0	25,0	25,0	0,0	0,0	25,0	25,0
Les diferències entre pública i concertada, la concertada té privilegis	11	54,5 45,5	27,3	27,3	27,3	18,2	0,0	18,2	9,1	36,4	0,0	18,2	9,1	9,1
Els relacionats amb la llengua catalana / castellana	2	50,0 50,0	0,0	50,0	0,0	50,0	0,0	0,0	50,0	50,0	0,0	0,0	0,0	0,0
La manca de coordinació entre les famílies i els docents	2	50,0 50,0	50,0	0,0	50,0	0,0	0,0	50,0	50,0	0,0	0,0	0,0	0,0	0,0
L'organització dels centres, la direcció, la falta de coordinació	8	62,5 37,5	37,5	37,5	0,0	12,5	12,5	12,5	12,5	12,5	0,0	50,0	0,0	12,5
Els docents: manca de motivació, de preparació, insatisfacció, esgotament...	44	68,2 31,8	27,3	45,5	13,6	11,4	2,3	22,7	15,9	22,7	4,5	13,6	9,1	11,4
El volum de feina, l'excess d'hores, la falta de temps	4	100,0 0,0	0,0	100,0	0,0	0,0	0,0	0,0	25,0	75,0	0,0	0,0	0,0	0,0

% Horizontals	TIPUS DE CENTRE		DIMENSIO DEL CENTRE					DEMARCACIO DEL CENTRE						
	CEIP	IES	Fins a 19	De 20 a 39	De 40 a 59	De 60 a 79	De 80 i més	Barcelona ciutat	Resta Àrea Metropolitana	Resta Regió Metropolitana	Resta província Barcelona	Girona	Lleida	Tarragona
Base Ha esmentat un problema	980													
...														
La manca d'autoritat, de capacitat per imposar disciplina	9	22,2 77,8	11,1	22,2	33,3	22,2	11,1	11,1	11,1	33,3	11,1	0,0	33,3	0,0
La falta de criteri, de coherència, de planificació, de consens	7	57,1 42,9	28,6	28,6	0,0	42,9	0,0	28,6	0,0	28,6	0,0	42,9	0,0	0,0
Els relacionats amb determinades especialitats	8	50,0 50,0	12,5	37,5	25,0	25,0	0,0	12,5	37,5	0,0	25,0	12,5	0,0	12,5
La promoció automàtica, l'obligatorietat fins als 16 anys	8	12,5 87,5	0,0	12,5	37,5	37,5	12,5	12,5	12,5	12,5	12,5	37,5	0,0	12,5
La pressió social, la responsabilitat	5	100,0 0,0	0,0	80,0	20,0	0,0	0,0	0,0	40,0	20,0	20,0	0,0	0,0	20,0
Els nens amb problemes específics, que necessiten un tracte particular	6	33,3 66,7	0,0	50,0	16,7	16,7	16,7	0,0	16,7	33,3	16,7	16,7	0,0	16,7
La manca de coordinació entre l'administració i els docents	6	66,7 33,3	33,3	33,3	16,7	16,7	0,0	16,7	16,7	0,0	0,0	0,0	33,3	33,3
No s'escolta als mestres i professors, no se'ls té en compte	10	90,0 10,0	30,0	40,0	20,0	0,0	10,0	0,0	20,0	30,0	0,0	10,0	10,0	30,0
Els conflictes, els problemes...	2	50,0 50,0	50,0	0,0	50,0	0,0	0,0	0,0	0,0	50,0	0,0	0,0	50,0	0,0
L'escola està lluny de la realitat, endarrerida	8	37,5 62,5	0,0	37,5	50,0	0,0	12,5	25,0	0,0	25,0	0,0	25,0	0,0	25,0
El currículum, els continguts, el baix nivell	12	66,7 33,3	16,7	50,0	16,7	16,7	0,0	8,3	16,7	25,0	0,0	33,3	0,0	16,7
Tothom en parla sense saber-ne	1	100,0 0,0	100,0	0,0	0,0	0,0	0,0	100,0	0,0	0,0	0,0	0,0	0,0	0,0
Les divergències entre centres, no es poden tractar tots igual	4	75,0 25,0	0,0	75,0	0,0	0,0	25,0	25,0	25,0	50,0	0,0	0,0	0,0	0,0
Altres	31	32,3 67,7	9,7	32,3	29,0	25,8	3,2	12,9	16,1	29,0	19,4	0,0	9,7	12,9
Cap altre	246	58,5 41,5	16,7	45,1	20,7	9,3	8,1	13,4	18,3	27,2	5,3	12,2	8,5	15,0

% Horizontals	Total		DIMENSIO DEL CENTRE					DEMARCACIO DEL CENTRE						
	CEIP	IES	Fins a 19	De 20 a 39	De 40 a 59	De 60 a 79	De 80 i més	Barcelona ciutat	Resta Àrea Metropolitana	Resta Regió Metropolitana	Resta província Barcelona	Girona	Lleida	Tarragona
Base Ha esmentat un segon problema	734													
P9.3. I EL TERCER?														
La manca de recursos: humans, materials, econòmics...	51	45,1 54,9	13,7	35,3	29,4	15,7	5,9	11,8	21,6	31,4	11,8	13,7	3,9	5,9
L'administració, el Departament, la política	22	68,2 31,8	18,2	50,0	13,6	13,6	4,5	4,5	18,2	22,7	4,5	22,7	13,6	13,6
Els relacionats amb els alumnes nous/noves	19	52,6 47,4	5,3	52,6	5,3	26,3	10,5	21,1	15,8	21,1	10,5	26,3	0,0	5,3
Alguns pares, algunes famílies	27	40,7 59,3	18,5	37,0	14,8	25,9	3,7	11,1	14,8	33,3	14,8	14,8	3,7	7,4
Els canvis en la normativa	18	50,0 50,0	11,1	38,9	27,8	16,7	5,6	5,6	27,8	44,4	5,6	11,1	5,6	0,0
La societat, el canvi de valors, s'ha perdut la cultura de l'esforç	14	28,6 71,4	7,1	21,4	28,6	35,7	7,1	14,3	21,4	28,6	7,1	14,3	7,1	7,1
El comportament d'alguns alumnes, la indisciplina, el desinterès	17	41,2 58,8	5,9	47,1	23,5	17,6	5,9	0,0	17,6	47,1	11,8	23,5	0,0	0,0
La sisena hora	3	100,0 0,0	33,3	0,0	66,7	0,0	0,0	0,0	0,0	0,0	0,0	0,0	33,3	66,7
La diversitat a les aules: diferents cultures, nivells...	4	25,0 75,0	0,0	25,0	75,0	0,0	0,0	0,0	25,0	0,0	25,0	25,0	0,0	25,0
Les ràtios, la massificació	24	66,7 33,3	29,2	45,8	8,3	12,5	4,2	12,5	12,5	33,3	12,5	16,7	4,2	8,3
Les condicions laborals dels docents	12	83,3 16,7	16,7	75,0	0,0	0,0	8,3	8,3	0,0	66,7	0,0	8,3	0,0	16,7
La manca de suport als mestres, de reconeixement, no es valora l'educació	28	46,4 53,6	14,3	39,3	21,4	17,9	7,1	7,1	17,9	25,0	10,7	17,9	10,7	10,7
La manca d'autonomia	3	66,7 33,3	33,3	33,3	33,3	0,0	0,0	0,0	0,0	66,7	0,0	33,3	0,0	0,0
La distribució dels alumnes, la matriculació	1	100,0 0,0	0,0	100,0	0,0	0,0	0,0	0,0	0,0	100,0	0,0	0,0	0,0	0,0
La burocràcia	2	100,0 0,0	50,0	50,0	0,0	0,0	0,0	50,0	0,0	0,0	0,0	50,0	0,0	0,0
La inestabilitat laboral dels docents, l'accés a la plaça	14	57,1 42,9	14,3	64,3	7,1	14,3	0,0	14,3	7,1	35,7	14,3	14,3	0,0	14,3
El sistema educatiu	1	100,0 0,0	0,0	100,0	0,0	0,0	0,0	0,0	100,0	0,0	0,0	0,0	0,0	0,0
Les diferències entre pública i concertada, la concertada té privilegis	12	33,3 66,7	0,0	33,3	33,3	33,3	0,0	16,7	33,3	33,3	0,0	0,0	0,0	16,7
Els relacionats amb la llengua catalana / castellana	3	33,3 66,7	0,0	66,7	0,0	0,0	33,3	33,3	0,0	33,3	0,0	0,0	0,0	33,3
La manca de coordinació entre les famílies i els docents	2	100,0 0,0	50,0	50,0	0,0	0,0	0,0	50,0	50,0	0,0	0,0	0,0	0,0	0,0
L'organització dels centres, la direcció, la falta de coordinació	10	80,0 20,0	30,0	30,0	40,0	0,0	0,0	20,0	20,0	10,0	10,0	0,0	0,0	40,0
Els docents: manca de motivació, de preparació, insatisfacció, esgotament...	22	50,0 50,0	18,2	36,4	13,6	18,2	13,6	22,7	4,5	27,3	9,1	4,5	9,1	22,7
El volum de feina, l'excés d'hores, la falta de temps	1	0,0 100,0	0,0	0,0	100,0	0,0	0,0	0,0	0,0	0,0	0,0	0,0	0,0	100,0

% Horizontals	Total	TIPUS DE CENTRE		DIMENSIÓ DEL CENTRE					DEMARCACIÓ DEL CENTRE						
		CEIP	IES	Fins a 19	De 20 a 39	De 40 a 59	De 60 a 79	De 80 i més	Barcelona ciutat	Resta Àrea Metropolitana	Resta Regió Metropolitana	Resta província Barcelona	Girona	Lleida	Tarragona
Base Ha esmentat un segon problema	734														
...															
La manca d'autoritat, de capacitat per imposar disciplina	5	0,0	100,0	0,0	20,0	60,0	20,0	0,0	20,0	20,0	20,0	0,0	0,0	0,0	40,0
La falta de criteri, de coherència, de planificació, de consens	4	25,0	75,0	0,0	25,0	0,0	25,0	50,0	0,0	50,0	0,0	0,0	25,0	0,0	25,0
Els relacionats amb determinades especialitats	4	50,0	50,0	25,0	25,0	0,0	25,0	25,0	0,0	0,0	25,0	0,0	0,0	50,0	25,0
La promoció automàtica, l'obligatorietat fins als 16 anys	4	0,0	100,0	0,0	0,0	50,0	50,0	0,0	0,0	50,0	25,0	0,0	25,0	0,0	0,0
La pressió social, la responsabilitat	4	50,0	50,0	25,0	25,0	0,0	25,0	25,0	0,0	50,0	0,0	0,0	50,0	0,0	0,0
Els nens amb problemes específics, que necessiten un tracte particular	2	100,0	0,0	100,0	0,0	0,0	0,0	0,0	0,0	50,0	0,0	0,0	50,0	0,0	0,0
La manca de coordinació entre l'administració i els docents	3	100,0	0,0	66,7	33,3	0,0	0,0	0,0	0,0	0,0	33,3	0,0	33,3	0,0	33,3
No s'escolta als mestres i professors, no se'ls té en compte	4	75,0	25,0	25,0	50,0	0,0	25,0	0,0	0,0	0,0	25,0	25,0	50,0	0,0	0,0
Els conflictes, els problemes...	2	100,0	0,0	50,0	50,0	0,0	0,0	0,0	0,0	50,0	0,0	0,0	0,0	0,0	50,0
L'escola està lluny de la realitat, endarrerida	4	50,0	50,0	25,0	50,0	25,0	0,0	0,0	0,0	0,0	25,0	25,0	25,0	25,0	0,0
El currículum, els continguts, el baix nivell	5	60,0	40,0	20,0	60,0	0,0	20,0	0,0	20,0	20,0	40,0	0,0	20,0	0,0	0,0
Tothom en parla sense saber-ne	5	80,0	20,0	40,0	20,0	20,0	20,0	0,0	20,0	20,0	0,0	20,0	0,0	20,0	20,0
Altres	13	38,5	61,5	23,1	15,4	38,5	15,4	7,7	7,7	23,1	30,8	0,0	15,4	7,7	15,4
Cap altre	365	58,9	41,1	18,4	42,2	18,4	13,4	7,7	9,9	20,0	30,4	4,1	11,2	9,6	14,8

% Horizontals	TIPUS DE CENTRE		DIMENSIO DEL CENTRE					DEMARCACIO DEL CENTRE							
	CEIP	IES	Fins a 19	De 20 a 39	De 40 a 59	De 60 a 79	De 80 i més	Barcelona ciutat	Resta Àrea Metropolitana	Resta Regió Metropolitana	Resta província Barcelona	Girona	Lleida	Tarragona	
Base Total	1000														
P9. PROBLEMA MÉS IMPORTANT DE L'EDUCACIÓ PÚBLICA AL NOSTRE PAÍS															
La manca de recursos: humans, materials, econòmics...	399	62,9	37,1	17,8	47,6	18,5	10,8	5,3	10,8	20,1	29,3	7,0	13,0	6,3	13,5
L'administració, el Departament, la política	143	60,8	39,2	18,2	45,5	16,8	13,3	6,3	9,1	18,2	32,2	6,3	15,4	7,7	11,2
Els relacionats amb els alumnes nouvinguts	123	65,0	35,0	19,5	46,3	13,0	14,6	6,5	13,0	14,6	23,6	9,8	17,9	9,8	11,4
Alguns pares, algunes famílies	170	54,7	45,3	15,3	44,7	24,1	13,5	2,4	8,2	20,0	34,7	7,6	11,8	5,3	12,4
Els continus canvis en la normativa	82	53,7	46,3	15,9	42,7	20,7	13,4	7,3	12,2	19,5	31,7	8,5	9,8	8,5	9,8
La societat, el canvi de valors, s'ha perdut la cultura de l'esforç	63	31,7	68,3	6,3	33,3	19,0	28,6	12,7	9,5	12,7	39,7	7,9	12,7	6,3	11,1
El comportament d'alguns alumnes, la indisciplina, el desinterès	130	26,9	73,1	6,9	26,2	21,5	30,0	15,4	8,5	17,7	29,2	8,5	15,4	6,2	14,6
La sisena hora	12	91,7	8,3	25,0	50,0	25,0	0,0	0,0	8,3	0,0	41,7	0,0	8,3	16,7	25,0
La diversitat a les aules: diferents cultures, nivells...	59	44,1	55,9	15,3	35,6	20,3	20,3	8,5	11,9	16,9	27,1	8,5	16,9	5,1	13,6
Les ràtios, la massificació	159	67,3	32,7	22,0	46,5	15,7	9,4	6,3	4,4	19,5	37,1	7,5	13,2	5,0	13,2
Les condicions laborals dels docents	16	81,3	18,8	12,5	68,8	12,5	0,0	6,3	6,3	6,3	50,0	0,0	6,3	0,0	31,3
El fracàs escolar, els mals resultats, el baix rendiment	14	35,7	64,3	14,3	28,6	14,3	21,4	21,4	7,1	21,4	21,4	7,1	21,4	14,3	7,1
La manca de suport als mestres, de reconeixement, no es valora l'educació	135	54,1	45,9	21,5	36,3	23,7	11,9	6,7	12,6	22,2	27,4	2,2	11,9	10,4	13,3
La manca d'autonomia	10	50,0	50,0	30,0	40,0	10,0	20,0	0,0	20,0	10,0	50,0	0,0	10,0	0,0	10,0
La distribució dels alumnes, la matriculació	9	100,0	0,0	11,1	77,8	11,1	0,0	0,0	0,0	33,3	55,6	0,0	0,0	0,0	11,1
La burocràcia	10	60,0	40,0	10,0	50,0	0,0	30,0	10,0	20,0	10,0	40,0	0,0	20,0	0,0	10,0
La inestabilitat laboral dels docents, l'accés a la plaça	47	74,5	25,5	21,3	57,4	10,6	6,4	4,3	12,8	8,5	27,7	8,5	23,4	4,3	14,9
El sistema educatiu	17	82,4	17,6	23,5	58,8	5,9	5,9	5,9	11,8	17,6	23,5	0,0	11,8	11,8	23,5
Les diferències entre pública i concertada, la concertada té privilegis	40	45,0	55,0	12,5	30,0	37,5	17,5	2,5	17,5	25,0	32,5	0,0	5,0	5,0	15,0
Els relacionats amb la llengua catalana / castellana	8	37,5	62,5	0,0	50,0	0,0	25,0	25,0	37,5	12,5	25,0	0,0	0,0	12,5	12,5
La manca de coordinació entre les famílies i els docents	15	53,3	46,7	40,0	13,3	13,3	33,3	0,0	20,0	46,7	13,3	0,0	20,0	0,0	0,0
L'organització dels centres, la direcció, la falta de coordinació	25	68,0	32,0	28,0	36,0	20,0	8,0	8,0	16,0	16,0	12,0	4,0	24,0	4,0	24,0
Els docents: manca de motivació, de preparació, insatisfacció, esgotament...	81	61,7	38,3	22,2	43,2	14,8	11,1	8,6	22,2	12,3	23,5	7,4	9,9	9,9	14,8

% Horizontals	TIPUS DE CENTRE		DIMENSIO DEL CENTRE					DEMARCACIO DEL CENTRE						
	CEIP	IES	Fins a 19	De 20 a 39	De 40 a 59	De 60 a 79	De 80 i més	Barcelona ciutat	Resta Àrea Metropolitana	Resta Regió Metropolitana	Resta província Barcelona	Girona	Lleida	Tarragona
Base Total	1000													
...														
El volum de feina, l'excés d'hores, la falta de temps	9	88,9 11,1	22,2	66,7	11,1	0,0	0,0	11,1	33,3	33,3	0,0	11,1	0,0	11,1
La manca d'autoritat, de capacitat per imposar disciplina	28	14,3 85,7	10,7	14,3	42,9	28,6	3,6	7,1	21,4	25,0	3,6	17,9	10,7	14,3
La falta de criteri, de coherència, de planificació, de consens	23	47,8 52,2	8,7	39,1	17,4	26,1	8,7	21,7	17,4	13,0	8,7	26,1	4,3	8,7
Els relacionats amb determinades especialitats	15	53,3 46,7	20,0	33,3	20,0	20,0	6,7	6,7	20,0	20,0	13,3	6,7	13,3	20,0
La promoció automàtica, l'obligatorietat fins als 16 anys	25	8,0 92,0	4,0	8,0	36,0	40,0	12,0	4,0	24,0	16,0	4,0	36,0	12,0	4,0
La pressió social, la responsabilitat	17	70,6 29,4	17,6	47,1	17,6	11,8	5,9	0,0	52,9	11,8	5,9	17,6	0,0	11,8
Els nens amb problemes específics, que necessiten un tracte particular	10	40,0 60,0	20,0	40,0	20,0	10,0	10,0	0,0	20,0	30,0	20,0	20,0	0,0	10,0
La manca de coordinació entre l'administració i els docents	12	66,7 33,3	41,7	25,0	16,7	8,3	8,3	8,3	16,7	16,7	0,0	8,3	25,0	25,0
No s'escolta als mestres i professors, no se'ls té en compte	17	88,2 11,8	29,4	41,2	17,6	5,9	5,9	0,0	11,8	35,3	5,9	17,6	5,9	23,5
Els conflictes, els problemes...	8	62,5 37,5	37,5	25,0	12,5	25,0	0,0	12,5	25,0	12,5	12,5	0,0	12,5	25,0
L'escola està lluny de la realitat, endarrerida	18	38,9 61,1	11,1	38,9	33,3	11,1	5,6	16,7	5,6	27,8	5,6	16,7	16,7	11,1
El currículum, els continguts, el baix nivell	45	46,7 53,3	15,6	44,4	22,2	13,3	4,4	13,3	11,1	33,3	2,2	11,1	13,3	15,6
Tothom en parla sense saber-ne	8	87,5 12,5	50,0	25,0	12,5	12,5	0,0	25,0	12,5	0,0	25,0	12,5	12,5	12,5
Les divergències entre centres, no es poden tractar tots igual	8	62,5 37,5	25,0	37,5	0,0	12,5	25,0	12,5	37,5	37,5	0,0	0,0	0,0	12,5
Altres	73	27,4 72,6	12,3	23,3	31,5	20,5	12,3	13,7	21,9	28,8	9,6	5,5	8,2	12,3
No sap	18	66,7 33,3	16,7	44,4	22,2	11,1	5,6	16,7	22,2	22,2	5,6	11,1	0,0	22,2
No contesta	2	0,0 100,0	0,0	50,0	50,0	0,0	0,0	50,0	0,0	50,0	0,0	0,0	0,0	0,0

% Horizontals	Total		DIMENSIO DEL CENTRE					DEMARCACIO DEL CENTRE						
	CEIP	IES	Fins a 19	De 20 a 39	De 40 a 59	De 60 a 79	De 80 i més	Barcelona ciutat	Resta Àrea Metropolitana	Resta Regió Metropolitana	Resta província Barcelona	Girona	Lleida	Tarragona
Base Total	1000													
P10.1. I, AL CONTRARI, QUIN ÉS L'ASPECTE MÉS POSITIU DE L'EDUCACIÓ PÚBLICA A CATALUNYA?														
És universal, a l'abast de tothom, pública, gratuïta	194	44,3 55,7	13,4	37,1	23,7	13,4	12,4	16,5	12,9	29,4	7,2	12,9	6,2	14,9
Els docents: motivació, professionalitat...	161	54,7 45,3	24,2	33,5	19,9	16,8	5,6	8,1	26,1	28,0	5,0	14,9	6,2	11,8
La diversitat, la pluralitat (cultural, d'estatus...)	79	68,4 31,6	19,0	53,2	12,7	8,9	6,3	6,3	24,1	25,3	10,1	10,1	8,9	15,2
Dóna una educació de qualitat	26	61,5 38,5	26,9	38,5	23,1	11,5	0,0	11,5	11,5	34,6	3,8	19,2	11,5	7,7
La seva funció integradora	46	71,7 28,3	15,2	58,7	15,2	8,7	2,2	6,5	21,7	23,9	4,3	17,4	2,2	23,9
El reconeixement social	2	0,0 100,0	0,0	0,0	0,0	50,0	50,0	0,0	0,0	0,0	0,0	50,0	0,0	50,0
Els alumnes, el contacte amb els nens / els joves	28	42,9 57,1	17,9	25,0	17,9	28,6	10,7	10,7	32,1	17,9	3,6	10,7	3,6	21,4
Els mitjans, els recursos: humans, materials, econòmics...	50	56,0 44,0	8,0	44,0	20,0	14,0	14,0	12,0	20,0	28,0	8,0	8,0	8,0	16,0
L'autonomia, la llibertat	55	58,2 41,8	14,5	49,1	21,8	10,9	3,6	12,7	16,4	34,5	7,3	12,7	5,5	10,9
L'immersió lingüística, el català, el bilingüisme...	16	81,3 18,8	12,5	68,8	6,3	6,3	6,3	0,0	31,3	18,8	0,0	18,8	6,3	25,0
L'estabilitat laboral dels docents, l'accés a la plaça	12	58,3 41,7	25,0	33,3	8,3	0,0	33,3	16,7	16,7	25,0	8,3	16,7	16,7	0,0
És democràtica, participativa	10	60,0 40,0	0,0	60,0	30,0	10,0	0,0	20,0	30,0	20,0	10,0	0,0	20,0	0,0
Els pares, les famílies	3	100,0 0,0	0,0	100,0	0,0	0,0	0,0	0,0	0,0	33,3	0,0	0,0	0,0	66,7
La formació del professorat	14	50,0 50,0	28,6	28,6	21,4	21,4	0,0	28,6	21,4	28,6	0,0	7,1	14,3	0,0
La feina d'ensenyar, d'educar, de formar	20	50,0 50,0	15,0	35,0	35,0	15,0	0,0	15,0	10,0	35,0	5,0	15,0	10,0	10,0
Les condicions laborals dels docents	13	61,5 38,5	30,8	38,5	15,4	7,7	7,7	7,7	23,1	23,1	15,4	7,7	0,0	23,1
Les noves tecnologies	12	66,7 33,3	33,3	41,7	16,7	8,3	0,0	8,3	16,7	33,3	0,0	8,3	16,7	16,7
L'atenció als nouvinguts, les aules d'acollida	7	42,9 57,1	0,0	42,9	42,9	0,0	14,3	28,6	28,6	28,6	0,0	0,0	0,0	14,3
L'administració, el Departament	4	75,0 25,0	0,0	75,0	0,0	25,0	0,0	0,0	25,0	75,0	0,0	0,0	0,0	0,0
Fa un bé per la societat, construeix el futur	5	60,0 40,0	20,0	20,0	60,0	0,0	0,0	20,0	0,0	20,0	0,0	20,0	0,0	40,0
Funciona bé, està millorant	13	53,8 46,2	15,4	38,5	23,1	15,4	7,7	23,1	15,4	38,5	7,7	7,7	7,7	0,0
És millor que la concertada, no hi ha diferències	5	60,0 40,0	0,0	60,0	40,0	0,0	0,0	0,0	20,0	60,0	0,0	0,0	0,0	20,0
El sistema, l'organització, la xarxa	3	66,7 33,3	33,3	33,3	33,3	0,0	0,0	33,3	0,0	33,3	33,3	0,0	0,0	0,0
La capacitat d'adaptació a la realitat, la flexibilitat	6	33,3 66,7	0,0	33,3	50,0	0,0	16,7	16,7	16,7	16,7	0,0	16,7	0,0	33,3
El companyerisme, el treball en equip, la coordinació entre els docents	12	66,7 33,3	25,0	41,7	25,0	8,3	0,0	0,0	8,3	33,3	16,7	8,3	0,0	33,3
Les ganes de millorar, de solucionar els problemes	10	40,0 60,0	30,0	30,0	20,0	20,0	0,0	20,0	20,0	20,0	0,0	20,0	10,0	10,0

% Horizontals	Total	TIPUS DE CENTRE		DIMENSIO DEL CENTRE					DEMARCACIO DEL CENTRE						
		CEIP	IES	Fins a 19	De 20 a 39	De 40 a 59	De 60 a 79	De 80 i més	Barcelona ciutat	Resta Àrea Metropolitana	Resta Regió Metropolitana	Resta província Barcelona	Girona	Lleida	Tarragona
Base Total	1000														
...															
La LEC, les lleis, la normativa	3	33,3	66,7	0,0	0,0	66,7	0,0	33,3	0,0	0,0	0,0	66,7	0,0	0,0	33,3
Les ràtios	2	100,0	0,0	50,0	0,0	50,0	0,0	0,0	0,0	0,0	0,0	0,0	0,0	0,0	100,0
És igualitària, hi ha igualtat d'oportunitats, es tracta a tothom per igual	39	59,0	41,0	23,1	35,9	17,9	17,9	5,1	12,8	12,8	33,3	5,1	15,4	10,3	10,3
La satisfacció de veure els resultats	12	33,3	66,7	0,0	33,3	33,3	25,0	8,3	8,3	41,7	16,7	8,3	16,7	0,0	8,3
Les relacions humanes, el tracte amb la gent	4	25,0	75,0	0,0	25,0	25,0	50,0	0,0	0,0	25,0	25,0	0,0	50,0	0,0	0,0
L'atenció als casos especials, els desdoblaments de grups...	6	66,7	33,3	50,0	16,7	16,7	16,7	0,0	16,7	16,7	16,7	0,0	0,0	16,7	33,3
És laica	2	50,0	50,0	50,0	0,0	0,0	50,0	0,0	50,0	50,0	0,0	0,0	0,0	0,0	0,0
El tipus d'ensenyament, la metodologia	4	100,0	0,0	25,0	75,0	0,0	0,0	0,0	25,0	0,0	50,0	0,0	0,0	25,0	0,0
L'atenció a determinades especialitats	6	66,7	33,3	16,7	50,0	33,3	0,0	0,0	33,3	16,7	0,0	0,0	16,7	16,7	16,7
Està arrelada al país, a la cultura catalana	1	0,0	100,0	0,0	0,0	0,0	0,0	100,0	0,0	100,0	0,0	0,0	0,0	0,0	0,0
No hi ha interessos econòmics	3	66,7	33,3	0,0	66,7	33,3	0,0	0,0	33,3	0,0	66,7	0,0	0,0	0,0	0,0
Altres	5	40,0	60,0	20,0	20,0	20,0	20,0	20,0	0,0	20,0	20,0	0,0	0,0	20,0	40,0
Cap	13	46,2	53,8	7,7	61,5	7,7	15,4	7,7	7,7	0,0	23,1	7,7	15,4	46,2	0,0
No sap	93	65,6	34,4	15,1	53,8	10,8	16,1	4,3	6,5	16,1	39,8	4,3	16,1	8,6	8,6
No contesta	1	100,0	0,0	0,0	100,0	0,0	0,0	0,0	0,0	0,0	100,0	0,0	0,0	0,0	0,0

% Horitzontals	Total		DIMENSIÓ DEL CENTRE					DEMARCACIÓ DEL CENTRE						
	CEIP	IES	Fins a 19	De 20 a 39	De 40 a 59	De 60 a 79	De 80 i més	Barcelona ciutat	Resta Àrea Metropolitana	Resta Regió Metropolitana	Resta província Barcelona	Girona	Lleida	Tarragona
Base Ha esmentat un aspecte	893													
P10.2. I EL SEGON?														
És universal, a l'abast de tothom, pública, gratuïta	36	69,4 30,6	19,4	50,0	13,9	11,1	5,6	19,4	27,8	25,0	2,8	8,3	5,6	11,1
Els docents: motivació, professionalitat...	68	47,1 52,9	10,3	39,7	27,9	14,7	7,4	13,2	26,5	22,1	11,8	10,3	7,4	8,8
La diversitat, la pluralitat (cultural, d'estatus...)	32	37,5 62,5	15,6	34,4	28,1	6,3	15,6	18,8	21,9	21,9	6,3	12,5	9,4	9,4
Dóna una educació de qualitat	12	58,3 41,7	25,0	33,3	8,3	8,3	25,0	8,3	16,7	50,0	0,0	0,0	25,0	0,0
La seva funció integradora	18	66,7 33,3	38,9	33,3	16,7	5,6	5,6	5,6	16,7	22,2	0,0	27,8	11,1	16,7
El reconeixement social	2	100,0 0,0	0,0	100,0	0,0	0,0	0,0	0,0	0,0	50,0	0,0	0,0	0,0	50,0
Els alumnes, el contacte amb els nens / els joves	12	75,0 25,0	25,0	41,7	25,0	8,3	0,0	8,3	33,3	16,7	0,0	8,3	16,7	16,7
Els mitjans, els recursos: humans, materials, econòmics...	40	45,0 55,0	5,0	42,5	20,0	22,5	10,0	20,0	17,5	22,5	7,5	7,5	5,0	20,0
L'autonomia, la llibertat	20	75,0 25,0	25,0	45,0	15,0	10,0	5,0	10,0	25,0	40,0	5,0	5,0	0,0	15,0
L'immersió lingüística, el català, el bilingüisme...	17	76,5 23,5	23,5	47,1	29,4	0,0	0,0	11,8	23,5	11,8	17,6	11,8	11,8	11,8
L'estabilitat laboral dels docents, l'accés a la plaça	4	100,0 0,0	25,0	75,0	0,0	0,0	0,0	25,0	50,0	0,0	0,0	0,0	0,0	25,0
És democràtica, participativa	7	71,4 28,6	28,6	42,9	0,0	14,3	14,3	0,0	14,3	28,6	0,0	28,6	28,6	0,0
Els pares, les famílies	2	100,0 0,0	50,0	50,0	0,0	0,0	0,0	0,0	50,0	0,0	0,0	50,0	0,0	0,0
La formació del professorat	24	58,3 41,7	29,2	41,7	12,5	16,7	0,0	8,3	20,8	16,7	8,3	20,8	8,3	16,7
La feina d'ensenyar, d'educar, de formar	10	80,0 20,0	20,0	50,0	30,0	0,0	0,0	10,0	40,0	10,0	0,0	30,0	0,0	10,0
Les condicions laborals dels docents	16	31,3 68,8	18,8	18,8	18,8	25,0	18,8	6,3	25,0	37,5	6,3	0,0	0,0	25,0
Les noves tecnologies	9	66,7 33,3	33,3	33,3	22,2	0,0	11,1	11,1	11,1	22,2	11,1	33,3	0,0	11,1
L'atenció als nouvinguts, les aules d'acollida	10	50,0 50,0	30,0	30,0	20,0	10,0	10,0	20,0	10,0	10,0	0,0	30,0	20,0	10,0
L'administració, el Departament	1	100,0 0,0	0,0	100,0	0,0	0,0	0,0	0,0	0,0	100,0	0,0	0,0	0,0	0,0
Fa un bé per la societat, construeix el futur	4	25,0 75,0	0,0	0,0	50,0	25,0	25,0	0,0	50,0	0,0	0,0	0,0	0,0	50,0
Funciona bé, està millorant	7	57,1 42,9	14,3	42,9	14,3	28,6	0,0	0,0	71,4	28,6	0,0	0,0	0,0	0,0
És millor que la concertada, no hi ha diferències	7	57,1 42,9	14,3	42,9	0,0	14,3	28,6	0,0	14,3	28,6	14,3	14,3	0,0	28,6
El sistema, l'organització, la xarxa	6	0,0 100,0	16,7	0,0	33,3	33,3	16,7	33,3	16,7	16,7	0,0	0,0	0,0	33,3
La capacitat d'adaptació a la realitat, la flexibilitat	5	100,0 0,0	40,0	60,0	0,0	0,0	0,0	40,0	40,0	20,0	0,0	0,0	0,0	0,0
El companyerisme, el treball en equip, la coordinació entre els docents	16	68,8 31,3	12,5	50,0	12,5	18,8	6,3	0,0	12,5	18,8	18,8	12,5	12,5	25,0
Les ganes de millorar, de solucionar els problemes	7	71,4 28,6	28,6	42,9	14,3	0,0	14,3	42,9	0,0	42,9	0,0	14,3	0,0	0,0
La LEC, les lleis, la normativa	2	100,0 0,0	50,0	50,0	0,0	0,0	0,0	0,0	50,0	0,0	0,0	50,0	0,0	0,0
Les ràtios	4	75,0 25,0	25,0	50,0	0,0	0,0	25,0	0,0	25,0	50,0	0,0	0,0	25,0	0,0

% Horizontals	Total	TIPUS DE CENTRE		DIMENSIÓ DEL CENTRE					DEMARCACIÓ DEL CENTRE						
		CEIP	IES	Fins a 19	De 20 a 39	De 40 a 59	De 60 a 79	De 80 i més	Barcelona ciutat	Resta Àrea Metropolitana	Resta Regió Metropolitana	Resta província Barcelona	Girona	Lleida	Tarragona
Base Ha esmentat un aspecte	893														
...															
És igualitària, hi ha igualtat d'oportunitats, es tracta a tothom per igual	16	68,8	31,3	25,0	43,8	18,8	12,5	0,0	0,0	18,8	50,0	0,0	18,8	6,3	6,3
La satisfacció de veure els resultats	5	40,0	60,0	20,0	60,0	0,0	20,0	0,0	40,0	0,0	40,0	0,0	20,0	0,0	0,0
Les relacions humanes, el tracte amb la gent	1	100,0	0,0	0,0	100,0	0,0	0,0	0,0	0,0	100,0	0,0	0,0	0,0	0,0	0,0
L'atenció als casos especials, els desdoblaments de grups...	3	33,3	66,7	0,0	33,3	66,7	0,0	0,0	0,0	0,0	66,7	0,0	33,3	0,0	0,0
És laica	6	83,3	16,7	33,3	66,7	0,0	0,0	0,0	16,7	0,0	66,7	0,0	0,0	0,0	16,7
El tipus d'ensenyament, la metodologia	2	100,0	0,0	50,0	50,0	0,0	0,0	0,0	0,0	50,0	0,0	0,0	0,0	50,0	0,0
L'atenció a determinades especialitats	2	100,0	0,0	100,0	0,0	0,0	0,0	0,0	0,0	0,0	0,0	0,0	50,0	50,0	0,0
Està arrelada al país, a la cultura catalana	2	50,0	50,0	0,0	50,0	0,0	0,0	50,0	50,0	0,0	50,0	0,0	0,0	0,0	0,0
No hi ha interessos econòmics	4	0,0	100,0	0,0	0,0	25,0	25,0	50,0	25,0	50,0	25,0	0,0	0,0	0,0	0,0
Altres	5	40,0	60,0	20,0	20,0	0,0	60,0	0,0	20,0	0,0	40,0	20,0	0,0	20,0	0,0
Cap altre	449	52,8	47,2	15,8	40,1	23,2	14,3	6,7	10,9	16,0	30,5	6,5	13,1	6,2	16,7

% Horizontals	Total		DIMENSIO DEL CENTRE					DEMARCACIO DEL CENTRE						
	CEIP	IES	Fins a 19	De 20 a 39	De 40 a 59	De 60 a 79	De 80 i més	Barcelona ciutat	Resta Àrea Metropolitana	Resta Regió Metropolitana	Resta província Barcelona	Girona	Lleida	Tarragona
Base Ha esmentat un segon aspecte	444													
P10.3. I EL TERCER?														
És universal, a l'abast de tothom, pública, gratuïta	8	62,5 37,5	25,0	50,0	12,5	12,5	0,0	0,0	37,5	12,5	0,0	12,5	12,5	25,0
Els docents: motivació, professionalitat...	18	27,8 72,2	11,1	27,8	16,7	33,3	11,1	16,7	16,7	11,1	5,6	11,1	16,7	22,2
La diversitat, la pluralitat (cultural, d'estatus...)	5	80,0 20,0	40,0	40,0	0,0	20,0	0,0	20,0	20,0	20,0	20,0	0,0	20,0	0,0
Dóna una educació de qualitat	2	50,0 50,0	0,0	50,0	50,0	0,0	0,0	50,0	50,0	0,0	0,0	0,0	0,0	0,0
La seva funció integradora	5	60,0 40,0	20,0	40,0	20,0	0,0	20,0	20,0	40,0	0,0	0,0	40,0	0,0	0,0
El reconeixement social	1	0,0 100,0	0,0	0,0	0,0	100,0	0,0	0,0	100,0	0,0	0,0	0,0	0,0	0,0
Els alumnes, el contacte amb els nens / els joves	8	75,0 25,0	12,5	37,5	25,0	25,0	0,0	0,0	0,0	12,5	0,0	62,5	12,5	12,5
Els mitjans, els recursos: humans, materials, econòmics...	5	40,0 60,0	20,0	20,0	20,0	40,0	0,0	20,0	40,0	20,0	0,0	20,0	0,0	0,0
L'autonomia, la llibertat	2	0,0 100,0	0,0	0,0	50,0	50,0	0,0	50,0	50,0	0,0	0,0	0,0	0,0	0,0
L'immersió lingüística, el català, el bilingüisme...	1	0,0 100,0	0,0	0,0	100,0	0,0	0,0	100,0	0,0	0,0	0,0	0,0	0,0	0,0
Els pares, les famílies	2	100,0 0,0	50,0	0,0	50,0	0,0	0,0	0,0	0,0	0,0	0,0	50,0	0,0	50,0
La formació del professorat	5	60,0 40,0	40,0	20,0	40,0	0,0	0,0	20,0	40,0	0,0	40,0	0,0	0,0	0,0
La feina d'ensenyar, d'educar, de formar	5	40,0 60,0	0,0	20,0	20,0	40,0	20,0	20,0	0,0	40,0	0,0	20,0	0,0	20,0
Les condicions laborals dels docents	5	80,0 20,0	20,0	60,0	20,0	0,0	0,0	20,0	0,0	20,0	0,0	40,0	0,0	20,0
Les noves tecnologies	4	100,0 0,0	25,0	75,0	0,0	0,0	0,0	0,0	0,0	25,0	0,0	25,0	0,0	50,0
L'atenció als nouvinguts, les aules d'acollida	5	60,0 40,0	20,0	40,0	20,0	20,0	0,0	0,0	0,0	40,0	0,0	20,0	40,0	0,0
L'administració, el Departament	1	0,0 100,0	0,0	0,0	100,0	0,0	0,0	100,0	0,0	0,0	0,0	0,0	0,0	0,0
Fa un bé per la societat, construeix el futur	2	50,0 50,0	0,0	50,0	50,0	0,0	0,0	50,0	0,0	0,0	0,0	0,0	50,0	0,0
És millor que la concertada, no hi ha diferències	2	0,0 100,0	0,0	0,0	0,0	0,0	100,0	0,0	50,0	50,0	0,0	0,0	0,0	0,0
El sistema, l'organització, la xarxa	2	50,0 50,0	0,0	50,0	0,0	50,0	0,0	0,0	50,0	0,0	0,0	50,0	0,0	0,0
La capacitat d'adaptació a la realitat, la flexibilitat	2	100,0 0,0	50,0	50,0	0,0	0,0	0,0	50,0	50,0	0,0	0,0	0,0	0,0	0,0
El companyerisme, el treball en equip, la coordinació entre els docents	8	75,0 25,0	37,5	37,5	0,0	12,5	12,5	0,0	25,0	25,0	25,0	12,5	0,0	12,5
Les ganes de millorar, de solucionar els problemes	1	100,0 0,0	0,0	100,0	0,0	0,0	0,0	0,0	0,0	100,0	0,0	0,0	0,0	0,0
És igualitària, hi ha igualtat d'oportunitats, es tracta a tothom per igual	4	50,0 50,0	0,0	50,0	25,0	0,0	25,0	0,0	25,0	50,0	25,0	0,0	0,0	0,0
La satisfacció de veure els resultats	2	50,0 50,0	0,0	100,0	0,0	0,0	0,0	0,0	0,0	0,0	0,0	100,0	0,0	0,0

% Horizontals	Total	TIPUS DE CENTRE		DIMENSIO DEL CENTRE					DEMARCACIO DEL CENTRE						
		CEIP	IES	Fins a 19	De 20 a 39	De 40 a 59	De 60 a 79	De 80 i més	Barcelona ciutat	Resta Àrea Metropolitana	Resta Regió Metropolitana	Resta província Barcelona	Girona	Lleida	Tarragona
Base Ha esmentat un segon aspecte	444														
...															
L'atenció als casos especials, els desdoblaments de grups...	1	0,0	100,0	0,0	100,0	0,0	0,0	0,0	100,0	0,0	0,0	0,0	0,0	0,0	0,0
És laica	3	66,7	33,3	0,0	66,7	0,0	33,3	0,0	0,0	0,0	100,0	0,0	0,0	0,0	0,0
El tipus d'ensenyament, la metodologia	4	100,0	0,0	0,0	100,0	0,0	0,0	0,0	0,0	25,0	25,0	25,0	25,0	0,0	0,0
L'atenció a determinades especialitats	1	100,0	0,0	0,0	100,0	0,0	0,0	0,0	0,0	0,0	100,0	0,0	0,0	0,0	0,0
Està arrelada al país, a la cultura catalana	2	50,0	50,0	50,0	50,0	0,0	0,0	0,0	0,0	0,0	100,0	0,0	0,0	0,0	0,0
No hi ha interessos econòmics	1	100,0	0,0	0,0	100,0	0,0	0,0	0,0	100,0	0,0	0,0	0,0	0,0	0,0	0,0
Altres	5	80,0	20,0	40,0	60,0	0,0	0,0	0,0	0,0	20,0	20,0	20,0	0,0	20,0	20,0
Cap altre	322	57,8	42,2	20,2	40,1	19,6	11,2	9,0	12,7	23,9	27,3	5,6	9,9	7,5	13,0

% Horizontals	Total		DIMENSIO DEL CENTRE					DEMARCACIO DEL CENTRE						
	CEIP	IES	Fins a 19	De 20 a 39	De 40 a 59	De 60 a 79	De 80 i més	Barcelona ciutat	Resta Àrea Metropolitana	Resta Regió Metropolitana	Resta província Barcelona	Girona	Lleida	Tarragona
Base Total	1000													
P10. ASPECTE MÉS POSITIU DE L'EDUCACIÓ PÚBLICA A CATALUNYA														
És universal, a l'abast de tothom, pública, gratuïta	238	48,7 51,3	14,7	39,5	21,8	13,0	10,9	16,4	16,0	28,2	6,3	12,2	6,3	14,7
Els docents: motivació, professionalitat...	247	50,6 49,4	19,4	34,8	21,9	17,4	6,5	10,1	25,5	25,1	6,9	13,4	7,3	11,7
La diversitat, la pluralitat (cultural, d'estatus...)	116	60,3 39,7	19,0	47,4	16,4	8,6	8,6	10,3	23,3	24,1	9,5	10,3	9,5	12,9
Dóna una educació de qualitat	40	60,0 40,0	25,0	37,5	20,0	10,0	7,5	12,5	15,0	37,5	2,5	12,5	15,0	5,0
La seva funció integradora	69	69,6 30,4	21,7	50,7	15,9	7,2	4,3	7,2	21,7	21,7	2,9	21,7	4,3	20,3
El reconeixement social	5	40,0 60,0	0,0	40,0	0,0	40,0	20,0	0,0	20,0	20,0	0,0	20,0	0,0	40,0
Els alumnes, el contacte amb els nens / els joves	48	56,3 43,8	18,8	31,3	20,8	22,9	6,3	8,3	27,1	16,7	2,1	18,8	8,3	18,8
Els mitjans, els recursos: humans, materials, econòmics...	95	50,5 49,5	7,4	42,1	20,0	18,9	11,6	15,8	20,0	25,3	7,4	8,4	6,3	16,8
L'autonomia, la llibertat	77	61,0 39,0	16,9	46,8	20,8	11,7	3,9	13,0	19,5	35,1	6,5	10,4	3,9	11,7
L'immersió lingüística, el català, el bilingüisme...	34	76,5 23,5	17,6	55,9	20,6	2,9	2,9	8,8	26,5	14,7	8,8	14,7	8,8	17,6
L'estabilitat laboral dels docents, l'accés a la plaça	16	68,8 31,3	25,0	43,8	6,3	0,0	25,0	18,8	25,0	18,8	6,3	12,5	12,5	6,3
És democràtica, participativa	17	64,7 35,3	11,8	52,9	17,6	11,8	5,9	11,8	23,5	23,5	5,9	11,8	23,5	0,0
Els pares, les famílies	7	100,0 0,0	28,6	57,1	14,3	0,0	0,0	0,0	14,3	14,3	0,0	28,6	0,0	42,9
La formació del professorat	43	55,8 44,2	30,2	34,9	18,6	16,3	0,0	16,3	23,3	18,6	9,3	14,0	9,3	9,3
La feina d'ensenyar, d'educar, de formar	35	57,1 42,9	14,3	37,1	31,4	14,3	2,9	14,3	17,1	28,6	2,9	20,0	5,7	11,4
Les condicions laborals dels docents	34	50,0 50,0	23,5	32,4	17,6	14,7	11,8	8,8	20,6	29,4	8,8	8,8	0,0	23,5
Les noves tecnologies	25	72,0 28,0	32,0	44,0	16,0	4,0	4,0	8,0	12,0	28,0	4,0	20,0	8,0	20,0
L'atenció als nouvinguts, les aules d'acollida	22	50,0 50,0	18,2	36,4	27,3	9,1	9,1	18,2	13,6	22,7	0,0	18,2	18,2	9,1
L'administració, el Departament	6	66,7 33,3	0,0	66,7	16,7	16,7	0,0	16,7	16,7	66,7	0,0	0,0	0,0	0,0
Fa un bé per la societat, construeix el futur	11	45,5 54,5	9,1	18,2	54,5	9,1	9,1	18,2	18,2	9,1	0,0	9,1	9,1	36,4
Funciona bé, està millorant	20	55,0 45,0	15,0	40,0	20,0	20,0	5,0	15,0	35,0	35,0	5,0	5,0	5,0	0,0
És millor que la concertada, no hi ha diferències	14	50,0 50,0	7,1	42,9	14,3	7,1	28,6	0,0	21,4	42,9	7,1	7,1	0,0	21,4
El sistema, l'organització, la xarxa	11	27,3 72,7	18,2	18,2	27,3	27,3	9,1	27,3	18,2	18,2	9,1	9,1	0,0	18,2
La capacitat d'adaptació a la realitat, la flexibilitat	13	69,2 30,8	23,1	46,2	23,1	0,0	7,7	30,8	30,8	15,4	0,0	7,7	0,0	15,4
El companyerisme, el treball en equip, la coordinació entre els docents	36	69,4 30,6	22,2	44,4	13,9	13,9	5,6	0,0	13,9	25,0	19,4	11,1	5,6	25,0
Les ganes de millorar, de solucionar els problemes	18	55,6 44,4	27,8	38,9	16,7	11,1	5,6	27,8	11,1	33,3	0,0	16,7	5,6	5,6
La LEC, les lleis, la normativa	5	60,0 40,0	20,0	20,0	40,0	0,0	20,0	0,0	20,0	0,0	40,0	20,0	0,0	20,0

% Horizontals	Total	TIPUS DE CENTRE		DIMENSIÓ DEL CENTRE					DEMARCACIÓ DEL CENTRE						
		CEIP	IES	Fins a 19	De 20 a 39	De 40 a 59	De 60 a 79	De 80 i més	Barcelona ciutat	Resta Àrea Metropolitana	Resta Regió Metropolitana	Resta província Barcelona	Girona	Lleida	Tarragona
Base Total	1000														
...															
Les ràtios	6	83,3	16,7	33,3	33,3	16,7	0,0	16,7	0,0	16,7	33,3	0,0	0,0	16,7	33,3
És igualitària, hi ha igualtat d'oportunitats, es tracta a tothom per igual	59	61,0	39,0	22,0	39,0	18,6	15,3	5,1	8,5	15,3	39,0	5,1	15,3	8,5	8,5
La satisfacció de veure els resultats	19	36,8	63,2	5,3	47,4	21,1	21,1	5,3	15,8	26,3	21,1	5,3	26,3	0,0	5,3
Les relacions humanes, el tracte amb la gent	5	40,0	60,0	0,0	40,0	20,0	40,0	0,0	0,0	40,0	20,0	0,0	40,0	0,0	0,0
L'atenció als casos especials, els desdoblaments de grups...	10	50,0	50,0	30,0	30,0	30,0	10,0	0,0	20,0	10,0	30,0	0,0	10,0	10,0	20,0
És laica	11	72,7	27,3	27,3	54,5	0,0	18,2	0,0	18,2	9,1	63,6	0,0	0,0	0,0	9,1
El tipus d'ensenyament, la metodologia	10	100,0	0,0	20,0	80,0	0,0	0,0	0,0	10,0	20,0	30,0	10,0	10,0	20,0	0,0
L'atenció a determinades especialitats	9	77,8	22,2	33,3	44,4	22,2	0,0	0,0	22,2	11,1	11,1	0,0	22,2	22,2	11,1
Està arrelada al país, a la cultura catalana	5	40,0	60,0	20,0	40,0	0,0	0,0	40,0	20,0	20,0	60,0	0,0	0,0	0,0	0,0
No hi ha interessos econòmics	8	37,5	62,5	0,0	37,5	25,0	12,5	25,0	37,5	25,0	37,5	0,0	0,0	0,0	0,0
Altres	15	53,3	46,7	26,7	33,3	6,7	26,7	6,7	6,7	13,3	26,7	13,3	0,0	20,0	20,0
Cap	13	46,2	53,8	7,7	61,5	7,7	15,4	7,7	7,7	0,0	23,1	7,7	15,4	46,2	0,0
No sap	93	65,6	34,4	15,1	53,8	10,8	16,1	4,3	6,5	16,1	39,8	4,3	16,1	8,6	8,6
No contesta	1	100,0	0,0	0,0	100,0	0,0	0,0	0,0	0,0	0,0	100,0	0,0	0,0	0,0	0,0

% Horizontals	Total	TIPUS DE CENTRE		DIMENSIÓ DEL CENTRE					DEMARCACIÓ DEL CENTRE						
		CEIP	IES	Fins a 19	De 20 a 39	De 40 a 59	De 60 a 79	De 80 i més	Barcelona ciutat	Resta Àrea Metropolitana	Resta Regió Metropolitana	Resta província Barcelona	Girona	Lleida	Tarragona
Base Total	1000														
P11. EN CONJUNT, COM VALORA LA TASCA DEL DEPARTAMENT D'EDUCACIÓ? MOLT BÉ, BÉ, NI BÉ NI MALAMENT, MALAMENT O MOLT MALAMENT?															
Molt bé	9	55,6	44,4	0,0	44,4	44,4	0,0	11,1	11,1	22,2	22,2	0,0	11,1	0,0	33,3
Bé	157	49,0	51,0	17,8	36,3	17,2	17,2	11,5	7,6	14,0	27,4	10,2	14,0	10,2	16,6
Ni bé ni malament	343	60,6	39,4	20,7	40,8	19,8	13,4	5,2	8,7	19,2	29,2	6,1	14,9	7,3	14,6
Malament	318	59,4	40,6	16,0	47,2	19,5	11,3	6,0	16,7	17,9	31,4	5,0	10,1	7,2	11,6
Molt malament	163	50,3	49,7	14,1	39,9	21,5	16,0	8,6	9,8	23,9	26,4	4,9	13,5	7,4	14,1
No sap	5	0,0	100,0	0,0	20,0	20,0	40,0	20,0	20,0	40,0	20,0	0,0	20,0	0,0	0,0
No contesta	5	20,0	80,0	0,0	60,0	20,0	0,0	20,0	20,0	0,0	60,0	0,0	20,0	0,0	0,0

% Horizontals	Total		DIMENSIO DEL CENTRE					DEMARCACIO DEL CENTRE						
	CEIP	IES	Fins a 19	De 20 a 39	De 40 a 59	De 60 a 79	De 80 i més	Barcelona ciutat	Resta Àrea Metropolitana	Resta Regió Metropolitana	Resta província Barcelona	Girona	Lleida	Tarragona
Base Total	1000													
P12. EM PODRIA DIR QUINA ÉS, AL SEU PARER, L'ACTUACIÓ MÉS POSITIVA DEL DEPARTAMENT D'EDUCACIÓ EN ELS ÚLTIMS DOS ANYS?														
L'ampliació de la plantilla de docents	37	73,0 27,0	27,0	43,2	13,5	10,8	5,4	13,5	10,8	43,2	8,1	10,8	2,7	10,8
La sisena hora	24	91,7 8,3	8,3	79,2	12,5	0,0	0,0	20,8	16,7	41,7	0,0	8,3	4,2	8,3
L'impuls a la formació dels docents	32	37,5 62,5	18,8	25,0	18,8	25,0	12,5	6,3	21,9	25,0	9,4	15,6	12,5	9,4
Millorar l'atenció als nousvinguts, les aules d'acollida	30	26,7 73,3	3,3	36,7	40,0	10,0	10,0	10,0	16,7	26,7	0,0	20,0	3,3	23,3
La convocatòria d'oposicions	74	74,3 25,7	28,4	50,0	13,5	5,4	2,7	8,1	16,2	31,1	6,8	20,3	5,4	12,2
La possibilitat de desdoblar els grups	2	0,0 100,0	0,0	0,0	50,0	50,0	0,0	0,0	0,0	0,0	50,0	0,0	0,0	50,0
Defensar la immersió lingüística	3	100,0 0,0	33,3	66,7	0,0	0,0	0,0	0,0	66,7	33,3	0,0	0,0	0,0	0,0
Reduir les ràtios	1	0,0 100,0	0,0	0,0	100,0	0,0	0,0	0,0	0,0	100,0	0,0	0,0	0,0	0,0
Impulsar l'ensenyament de les llengües estrangeres	11	45,5 54,5	18,2	27,3	27,3	18,2	9,1	9,1	9,1	9,1	0,0	18,2	18,2	36,4
Dotar de més recursos materials als centres	23	47,8 52,2	17,4	39,1	17,4	17,4	8,7	13,0	17,4	26,1	17,4	13,0	8,7	4,3
Impulsar l'ús de les noves tecnologies	48	47,9 52,1	20,8	33,3	25,0	16,7	4,2	8,3	16,7	18,8	4,2	20,8	6,3	25,0
La reducció de les hores lectives, disposar de més hores per preparar i coordinar	16	100,0 0,0	31,3	62,5	6,3	0,0	0,0	6,3	12,5	43,8	0,0	25,0	6,3	6,3
El suport als docents, als centres, a l'escola pública	8	62,5 37,5	12,5	50,0	12,5	25,0	0,0	12,5	0,0	37,5	0,0	12,5	25,0	12,5
La millora de les condicions laborals dels interins	22	40,9 59,1	9,1	36,4	22,7	27,3	4,5	13,6	18,2	31,8	0,0	9,1	4,5	22,7
Les beques	3	33,3 66,7	0,0	33,3	33,3	33,3	0,0	33,3	0,0	33,3	0,0	0,0	0,0	33,3
Promoure l'estabilització de la plantilla	33	48,5 51,5	21,2	21,2	33,3	24,2	0,0	9,1	27,3	27,3	3,0	6,1	6,1	21,2
La LEC, la voluntat de fer una nova llei	19	73,7 26,3	21,1	52,6	21,1	5,3	0,0	10,5	15,8	26,3	21,1	15,8	10,5	0,0
La voluntat de millorar les coses, de solucionar els problemes	23	56,5 43,5	21,7	43,5	17,4	8,7	8,7	4,3	21,7	39,1	8,7	0,0	13,0	13,0
La millora en l'organització, en la gestió	11	63,6 36,4	27,3	36,4	27,3	9,1	0,0	18,2	9,1	9,1	27,3	27,3	9,1	0,0
La creació de nous centres	10	80,0 20,0	30,0	50,0	20,0	0,0	0,0	20,0	0,0	20,0	10,0	10,0	20,0	20,0
El Pacte Nacional per a l'Educació	3	33,3 66,7	33,3	33,3	0,0	33,3	0,0	0,0	0,0	66,7	33,3	0,0	0,0	0,0
La proposta de modificació del calendari	4	25,0 75,0	25,0	25,0	25,0	0,0	25,0	25,0	0,0	25,0	0,0	25,0	0,0	25,0
Potenciar l'autonomia dels centres	15	20,0 80,0	13,3	33,3	26,7	20,0	6,7	26,7	6,7	20,0	6,7	26,7	13,3	0,0

% Horizontals	Total	TIPUS DE CENTRE		DIMENSIÓ DEL CENTRE					DEMARCACIÓ DEL CENTRE						
		CEIP	IES	Fins a 19	De 20 a 39	De 40 a 59	De 60 a 79	De 80 i més	Barcelona ciutat	Resta Àrea Metropolitana	Resta Regió Metropolitana	Resta província Barcelona	Girona	Lleida	Tarragona
Base Total	1000														
...															
Les avaluacions externes, la inspecció	6	33,3	66,7	0,0	33,3	33,3	33,3	0,0	33,3	16,7	16,7	16,7	0,0	0,0	16,7
La gestió de les substitucions	10	50,0	50,0	0,0	50,0	30,0	10,0	10,0	0,0	10,0	70,0	0,0	0,0	0,0	20,0
Ha millorat l'atenció i la informació	16	37,5	62,5	6,3	37,5	18,8	18,8	18,8	12,5	25,0	31,3	0,0	12,5	6,3	12,5
Millorar les condicions laborals	13	69,2	30,8	30,8	38,5	0,0	7,7	23,1	7,7	23,1	7,7	7,7	15,4	15,4	23,1
Les ajudes i subvencions	8	75,0	25,0	37,5	50,0	12,5	0,0	0,0	12,5	37,5	12,5	0,0	12,5	0,0	25,0
Impuls a la formació professional	4	0,0	100,0	0,0	0,0	75,0	0,0	25,0	0,0	25,0	25,0	0,0	25,0	0,0	25,0
Els programes d'innovació, els canvis, la modernització	20	40,0	60,0	15,0	25,0	45,0	5,0	10,0	10,0	15,0	35,0	20,0	0,0	5,0	15,0
La gestió del personal docent	17	58,8	41,2	17,6	41,2	17,6	5,9	17,6	0,0	23,5	23,5	17,6	5,9	5,9	23,5
La millora dels continguts, els canvis al currículum	5	60,0	40,0	40,0	0,0	60,0	0,0	0,0	40,0	0,0	40,0	0,0	0,0	20,0	0,0
L'increment d'especialistes	4	100,0	0,0	25,0	75,0	0,0	0,0	0,0	0,0	25,0	25,0	0,0	25,0	25,0	0,0
La millora de l'ensenyament en ciències	2	50,0	50,0	0,0	50,0	0,0	0,0	50,0	50,0	0,0	50,0	0,0	0,0	0,0	0,0
Altres	14	50,0	50,0	7,1	35,7	28,6	28,6	0,0	7,1	21,4	28,6	0,0	0,0	7,1	35,7
Cap, res	113	54,0	46,0	13,3	41,6	18,6	17,7	8,8	10,6	24,8	30,1	6,2	10,6	10,6	7,1
Tot	4	50,0	50,0	0,0	75,0	0,0	25,0	0,0	0,0	50,0	25,0	0,0	0,0	0,0	25,0
No sap	352	56,0	44,0	15,6	44,3	17,3	14,8	8,0	13,1	19,3	28,4	4,8	13,9	6,5	13,9
No contesta	8	12,5	87,5	0,0	37,5	25,0	12,5	25,0	12,5	12,5	37,5	12,5	12,5	0,0	12,5

% Horizontals	Total		DIMENSIO DEL CENTRE					DEMARCACIO DEL CENTRE						
	CEIP	IES	Fins a 19	De 20 a 39	De 40 a 59	De 60 a 79	De 80 i més	Barcelona ciutat	Resta Àrea Metropolitana	Resta Regió Metropolitana	Resta província Barcelona	Girona	Lleida	Tarragona
Base Total	1000													
P13. I, AL CONTRARI, EM PODRIA DIR QUINA ÉS, AL SEU PARER, L'ACTUACIÓ MÉS NEGATIVA DEL DEPARTAMENT D'EDUCACIÓ EN ELS ÚLTIMS DOS ANYS?														
La sisena hora	112	93,8 6,3	28,6	62,5	5,4	1,8	1,8	8,9	16,1	36,6	6,3	19,6	4,5	8,0
No escoltar els docents, no tenir-los en compte	140	60,7 39,3	14,3	45,7	20,0	14,3	5,7	12,9	20,0	28,6	3,6	13,6	7,1	14,3
La LEC, la legislació	113	49,6 50,4	15,9	38,1	18,6	17,7	9,7	11,5	13,3	32,7	3,5	12,4	10,6	15,9
L'ampliació de l'horari lectiu, les hores extres, l'horari	68	63,2 36,8	16,2	52,9	16,2	10,3	4,4	19,1	22,1	30,9	7,4	4,4	5,9	10,3
La burocràcia	18	66,7 33,3	27,8	38,9	16,7	11,1	5,6	5,6	33,3	0,0	5,6	22,2	16,7	16,7
Els canvis en el calendari, eliminar la jornada intensiva	22	72,7 27,3	18,2	54,5	9,1	18,2	0,0	18,2	13,6	27,3	9,1	4,5	4,5	22,7
Les ràtios, la massificació	10	40,0 60,0	10,0	30,0	30,0	30,0	0,0	0,0	20,0	30,0	20,0	30,0	0,0	0,0
Els canvis, les modificacions de les lleis, de les normes	81	44,4 55,6	12,3	37,0	22,2	19,8	8,6	8,6	22,2	28,4	7,4	13,6	8,6	11,1
Els continguts, el currículum, les competències	7	57,1 42,9	28,6	28,6	28,6	0,0	14,3	14,3	42,9	14,3	0,0	14,3	0,0	14,3
L'atenció, costa molt contactar amb el Departament	18	72,2 27,8	27,8	44,4	5,6	11,1	11,1	5,6	11,1	16,7	5,6	5,6	5,6	50,0
Improvisació, presses, contradiccions, rectificacions	34	35,3 64,7	8,8	29,4	38,2	20,6	2,9	5,9	20,6	26,5	11,8	14,7	8,8	11,8
La manca de personal docent, no convocar oposicions, retallar la plantilla	44	52,3 47,7	20,5	40,9	18,2	13,6	6,8	18,2	29,5	27,3	2,3	6,8	2,3	13,6
Falta de recursos, de pressupost, retallades	52	53,8 46,2	21,2	32,7	21,2	11,5	13,5	11,5	17,3	32,7	3,8	13,5	3,8	17,3
L'eliminació del batxillerat nocturn	9	11,1 88,9	0,0	0,0	33,3	55,6	11,1	33,3	22,2	22,2	22,2	0,0	0,0	0,0
Els nomenaments telemàtics	25	76,0 24,0	28,0	48,0	8,0	4,0	12,0	16,0	36,0	28,0	0,0	4,0	4,0	12,0
La manca d'informació	14	64,3 35,7	28,6	42,9	14,3	14,3	0,0	28,6	14,3	14,3	0,0	21,4	14,3	7,1
La gestió del Departament, l'organització	20	35,0 65,0	10,0	40,0	30,0	20,0	0,0	10,0	15,0	30,0	5,0	25,0	10,0	5,0
No defensar l'educació pública, beneficiar a la concertada, privatització	31	22,6 77,4	6,5	25,8	35,5	12,9	19,4	6,5	25,8	29,0	9,7	16,1	9,7	3,2
L'avaluació del professorat, la inspecció	10	50,0 50,0	0,0	50,0	30,0	0,0	20,0	0,0	30,0	10,0	30,0	20,0	10,0	0,0
La inestabilitat de les plantilles	15	60,0 40,0	13,3	60,0	0,0	13,3	13,3	0,0	26,7	40,0	13,3	13,3	0,0	6,7
La manca de suport, de confiança, de valoració dels docents	30	33,3 66,7	23,3	20,0	26,7	16,7	13,3	6,7	20,0	33,3	6,7	16,7	6,7	10,0
La formació als docents	3	100,0 0,0	33,3	66,7	0,0	0,0	0,0	0,0	33,3	66,7	0,0	0,0	0,0	0,0
Preocupar-se només dels pares (i no dels mestres)	4	50,0 50,0	0,0	50,0	25,0	25,0	0,0	25,0	50,0	0,0	0,0	0,0	25,0	0,0

% Horitzontals	TIPUS DE CENTRE		DIMENSIO DEL CENTRE					DEMARCACIO DEL CENTRE						
	CEIP	IES	Fins a 19	De 20 a 39	De 40 a 59	De 60 a 79	De 80 i més	Barcelona ciutat	Resta Àrea Metropolitana	Resta Regió Metropolitana	Resta província Barcelona	Girona	Lleida	Tarragona
Base Total	1000													
...														
No conèixer la realitat dels centres, no assessorar-se amb gent que en sap	43	39,5 60,5	11,6	34,9	23,3	18,6	11,6	9,3	16,3	30,2	4,7	7,0	11,6	20,9
Parlar primer amb la premsa (abans que amb els docents)	14	64,3 35,7	21,4	35,7	28,6	7,1	7,1	7,1	28,6	21,4	0,0	7,1	14,3	21,4
Estar en contra dels docents, donar una mala imatge dels docents	9	44,4 55,6	33,3	33,3	0,0	33,3	0,0	0,0	22,2	33,3	11,1	11,1	11,1	11,1
Les formes, la prepotència, l'autoritarisme	29	65,5 34,5	24,1	37,9	27,6	10,3	0,0	24,1	0,0	20,7	6,9	10,3	10,3	27,6
La situació dels interins i substituïts, les substitucions i interinatges	24	66,7 33,3	16,7	58,3	12,5	8,3	4,2	20,8	25,0	33,3	0,0	8,3	4,2	8,3
Els canvis relatius a la direcció dels centres	5	60,0 40,0	40,0	20,0	40,0	0,0	0,0	0,0	20,0	20,0	20,0	20,0	0,0	20,0
La falta de diàleg, de consens, d'acord entre totes les parts	17	35,3 64,7	17,6	23,5	29,4	17,6	11,8	17,6	17,6	23,5	0,0	17,6	17,6	5,9
Els problemes relacionats amb els alumnes nouvinguts	7	42,9 57,1	28,6	14,3	0,0	57,1	0,0	28,6	14,3	14,3	14,3	14,3	0,0	14,3
Els problemes relatius a determinades especialitats	9	33,3 66,7	0,0	66,7	22,2	11,1	0,0	11,1	22,2	11,1	0,0	33,3	0,0	22,2
Les condicions laborals dels docents	15	73,3 26,7	20,0	53,3	13,3	6,7	6,7	13,3	20,0	13,3	13,3	20,0	13,3	6,7
La política del Departament, la falta de planificació	35	45,7 54,3	14,3	28,6	37,1	5,7	14,3	5,7	28,6	17,1	2,9	14,3	8,6	22,9
Prometre coses que no es compleixen, començar coses que no s'acaben	10	90,0 10,0	30,0	60,0	10,0	0,0	0,0	30,0	20,0	30,0	0,0	20,0	0,0	0,0
Crear conflictes, no reconèixer errors	7	71,4 28,6	0,0	71,4	28,6	0,0	0,0	28,6	14,3	42,9	0,0	0,0	0,0	14,3
El sistema d'avaluació dels alumnes	5	80,0 20,0	60,0	20,0	20,0	0,0	0,0	20,0	0,0	40,0	0,0	0,0	20,0	20,0
L'omissió de psicòlegs i psiquiatres a les escoles	3	66,7 33,3	33,3	33,3	33,3	0,0	0,0	66,7	33,3	0,0	0,0	0,0	0,0	0,0
La política lingüística	3	33,3 66,7	0,0	0,0	66,7	33,3	0,0	0,0	33,3	0,0	0,0	0,0	0,0	66,7
Excés d'exigència, excés de feina	5	80,0 20,0	20,0	40,0	20,0	20,0	0,0	20,0	0,0	40,0	20,0	0,0	0,0	20,0
Altres	12	33,3 66,7	25,0	16,7	8,3	25,0	25,0	16,7	16,7	25,0	0,0	25,0	16,7	0,0
Res	3	66,7 33,3	33,3	66,7	0,0	0,0	0,0	0,0	0,0	33,3	0,0	33,3	33,3	0,0
Tot	5	80,0 20,0	0,0	80,0	20,0	0,0	0,0	0,0	20,0	60,0	0,0	0,0	0,0	20,0
No sap	87	51,7 48,3	13,8	40,2	18,4	19,5	8,0	10,3	14,9	33,3	11,5	13,8	6,9	9,2
No contesta	3	0,0 100,0	0,0	66,7	33,3	0,0	0,0	66,7	0,0	33,3	0,0	0,0	0,0	0,0

% Horizontals	TIPUS DE CENTRE		DIMENSIÓ DEL CENTRE					DEMARCACIÓ DEL CENTRE							
	CEIP	IES	Fins a 19	De 20 a 39	De 40 a 59	De 60 a 79	De 80 i més	Barcelona ciutat	Resta Àrea Metropolitana	Resta Regió Metropolitana	Resta província Barcelona	Girona	Lleida	Tarragona	
Base Total	1000														
P14. COM VALORA LA TASCA DEL DEPARTAMENT D'EDUCACIÓ EN ELS SEGÜENTS ÀMBITS? MOLT BÉ, BÉ, NI BÉ NI MALAMENT, MALAMENT O MOLT MALAMENT? LA COMUNICACIÓ AMB EL CENTRES															
Molt bé	16	37,5	62,5	12,5	18,8	37,5	25,0	6,3	6,3	25,0	31,3	18,8	12,5	0,0	6,3
Bé	284	58,8	41,2	18,0	41,5	20,4	10,9	9,2	7,4	16,2	30,6	5,6	15,8	8,1	16,2
Ni bé ni malament	305	61,3	38,7	18,7	44,3	20,7	11,8	4,6	11,1	18,0	31,1	7,2	10,5	8,5	13,4
Malament	239	54,4	45,6	15,9	42,7	18,8	16,7	5,9	15,5	20,5	25,1	6,3	13,0	6,7	13,0
Molt malament	66	57,6	42,4	21,2	40,9	18,2	13,6	6,1	10,6	24,2	31,8	3,0	16,7	3,0	10,6
No sap	85	37,6	62,4	12,9	36,5	15,3	20,0	15,3	14,1	20,0	25,9	3,5	10,6	10,6	15,3
No contesta	5	40,0	60,0	0,0	80,0	20,0	0,0	0,0	40,0	20,0	40,0	0,0	0,0	0,0	0,0
L'ATENCIÓ A LES DEMANDES DEL PERSONAL DOCENT															
Molt bé	16	43,8	56,3	18,8	25,0	18,8	25,0	12,5	6,3	18,8	37,5	6,3	12,5	6,3	12,5
Bé	161	52,2	47,8	17,4	36,6	19,3	18,0	8,7	11,2	14,3	30,4	6,8	13,7	9,9	13,7
Ni bé ni malament	267	58,8	41,2	16,9	43,4	21,7	10,5	7,5	6,7	16,5	31,5	7,1	14,2	7,5	16,5
Malament	392	59,2	40,8	19,1	43,4	18,4	12,0	7,1	15,1	20,9	26,8	5,9	12,8	6,6	12,0
Molt malament	140	52,1	47,9	12,1	42,9	21,4	19,3	4,3	7,9	23,6	30,0	4,3	11,4	7,9	15,0
No sap	21	38,1	61,9	23,8	38,1	19,0	9,5	9,5	23,8	14,3	28,6	4,8	9,5	4,8	14,3
No contesta	3	33,3	66,7	0,0	100,0	0,0	0,0	0,0	66,7	0,0	0,0	0,0	0,0	33,3	0,0
LA FORMACIÓ DEL PERSONAL DOCENT															
Molt bé	87	52,9	47,1	17,2	39,1	19,5	19,5	4,6	5,7	19,5	28,7	10,3	5,7	9,2	20,7
Bé	534	60,3	39,7	18,9	42,9	19,9	10,9	7,5	9,4	17,2	30,9	6,9	14,2	7,7	13,7
Ni bé ni malament	223	57,0	43,0	15,2	44,4	15,7	17,5	7,2	16,1	18,4	26,9	4,9	14,3	9,0	10,3
Malament	125	42,4	57,6	12,8	33,6	27,2	17,6	8,8	12,0	26,4	28,0	3,2	10,4	4,0	16,0
Molt malament	21	42,9	57,1	19,0	52,4	23,8	0,0	4,8	19,0	23,8	19,0	0,0	9,5	9,5	19,0
No sap	6	50,0	50,0	16,7	50,0	16,7	16,7	0,0	33,3	0,0	33,3	0,0	16,7	0,0	16,7
No contesta	4	50,0	50,0	50,0	50,0	0,0	0,0	0,0	50,0	0,0	25,0	0,0	25,0	0,0	0,0
L'AMPLIACIÓ I ESTABILITZACIÓ DEL PERSONAL DOCENT															
Molt bé	53	56,6	43,4	18,9	45,3	20,8	11,3	3,8	7,5	15,1	20,8	3,8	17,0	3,8	32,1
Bé	359	57,7	42,3	18,1	39,0	22,3	13,4	7,2	12,5	17,3	28,4	7,8	10,9	7,2	15,9
Ni bé ni malament	226	54,0	46,0	13,3	45,6	18,6	15,9	6,6	9,7	17,3	32,3	7,1	15,0	8,4	10,2
Malament	259	56,8	43,2	18,5	44,4	15,8	13,1	8,1	12,7	21,6	29,0	4,2	13,9	7,3	11,2
Molt malament	72	58,3	41,7	20,8	38,9	22,2	11,1	6,9	4,2	26,4	34,7	5,6	11,1	8,3	9,7
No sap	26	50,0	50,0	15,4	30,8	26,9	15,4	11,5	23,1	11,5	19,2	0,0	11,5	15,4	19,2
No contesta	5	20,0	80,0	20,0	40,0	20,0	20,0	0,0	20,0	20,0	20,0	0,0	20,0	0,0	20,0
LA PLANIFICACIÓ DE LES NECESSITATS DE CONSTRUCCIÓ DE NOUS CENTRES EDUCATIUS PÚBLICS															
Molt bé	18	55,6	44,4	11,1	44,4	22,2	16,7	5,6	5,6	22,2	27,8	5,6	11,1	5,6	22,2
Bé	189	57,1	42,9	15,3	45,5	16,4	14,3	8,5	11,6	19,6	31,7	5,3	9,0	8,5	14,3
Ni bé ni malament	218	58,3	41,7	22,9	37,2	22,5	12,4	5,0	10,1	18,8	27,5	10,1	12,8	7,8	12,8
Malament	305	62,0	38,0	20,7	42,6	18,7	12,1	5,9	11,1	17,4	30,8	4,9	15,7	7,9	12,1
Molt malament	144	61,1	38,9	15,3	50,7	14,6	13,9	5,6	6,9	18,8	29,2	6,9	16,0	6,3	16,0
No sap	119	30,3	69,7	5,0	31,9	30,3	17,6	15,1	17,6	21,0	24,4	2,5	10,1	7,6	16,8
No contesta	7	57,1	42,9	14,3	57,1	0,0	28,6	0,0	57,1	14,3	28,6	0,0	0,0	0,0	0,0

% Horizontals	Total	TIPUS DE CENTRE		DIMENSIO DEL CENTRE					DEMARCACIO DEL CENTRE						
		CEIP	IES	Fins a 19	De 20 a 39	De 40 a 59	De 60 a 79	De 80 i més	Barcelona ciutat	Resta Àrea Metropolitana	Resta Regió Metropolitana	Resta província Barcelona	Girona	Lleida	Tarragona
Base Total	1000														
LA DOTACIÓ ALS CENTRES DELS MATERIALS I EQUIPAMENTS NECESSARIS PER A UNA DOCÈNCIA DE QUALITAT															
Molt bé	33	45,5	54,5	18,2	30,3	15,2	30,3	6,1	6,1	36,4	21,2	3,0	6,1	9,1	18,2
Bé	239	49,4	50,6	13,4	38,5	25,5	13,0	9,6	12,6	16,7	25,9	7,1	13,0	9,2	15,5
Ni bé ni malament	245	58,0	42,0	16,3	42,9	18,4	14,3	8,2	13,9	17,1	27,8	7,8	10,6	7,8	15,1
Malament	347	61,1	38,9	21,3	42,7	18,4	11,0	6,6	8,9	19,0	33,4	5,2	15,3	6,3	11,8
Molt malament	126	55,6	44,4	15,1	46,8	17,5	17,5	3,2	11,1	20,6	28,6	4,8	14,3	7,1	13,5
No sap	7	42,9	57,1	14,3	57,1	14,3	14,3	0,0	28,6	28,6	28,6	0,0	0,0	0,0	14,3
No contesta	3	66,7	33,3	33,3	66,7	0,0	0,0	0,0	33,3	0,0	33,3	0,0	0,0	33,3	0,0
LA INTEGRACIÓ DELS ALUMNES NOUINGUTS															
Molt bé	100	44,0	56,0	13,0	34,0	28,0	15,0	10,0	5,0	24,0	24,0	7,0	12,0	6,0	22,0
Bé	421	53,9	46,1	14,7	40,9	21,1	14,3	9,0	11,6	15,7	28,3	4,8	15,4	9,0	15,2
Ni bé ni malament	226	62,8	37,2	21,2	44,2	15,5	15,5	3,5	8,8	15,5	35,0	8,0	14,2	6,6	11,9
Malament	199	59,8	40,2	19,6	45,7	18,1	10,1	6,5	16,1	23,6	28,6	7,0	9,0	6,5	9,0
Molt malament	35	54,3	45,7	20,0	40,0	22,9	11,4	5,7	11,4	31,4	28,6	0,0	8,6	8,6	11,4
No sap	13	69,2	30,8	23,1	53,8	15,4	0,0	7,7	15,4	23,1	23,1	15,4	0,0	7,7	15,4
No contesta	6	33,3	66,7	16,7	33,3	0,0	50,0	0,0	33,3	33,3	0,0	0,0	0,0	0,0	33,3
LA PROMOCIÓ DEL RECOINEIXEMENT SOCIAL DE LA TASCA DOCENT															
Molt bé	10	70,0	30,0	20,0	50,0	30,0	0,0	0,0	0,0	10,0	10,0	30,0	10,0	20,0	20,0
Bé	135	65,2	34,8	25,9	39,3	17,8	11,1	5,9	8,9	20,7	32,6	5,9	16,3	5,9	9,6
Ni bé ni malament	313	57,5	42,5	15,3	45,4	18,8	11,8	8,6	11,8	13,7	29,1	7,7	12,5	8,6	16,6
Malament	377	55,4	44,6	18,0	40,8	19,1	15,4	6,6	14,1	19,9	28,4	5,8	12,7	7,4	11,7
Molt malament	138	47,1	52,9	12,3	40,6	23,9	17,4	5,8	5,8	27,5	29,0	2,9	10,9	8,0	15,9
No sap	23	52,2	47,8	13,0	30,4	30,4	8,7	17,4	8,7	13,0	34,8	0,0	17,4	0,0	26,1
No contesta	4	25,0	75,0	0,0	75,0	0,0	25,0	0,0	50,0	0,0	25,0	0,0	25,0	0,0	0,0
LA PROVA D'AVALUACIÓ A SISÈ DE PRIMÀRIA															
Molt bé	46	28,3	71,7	6,5	28,3	30,4	30,4	4,3	8,7	15,2	30,4	13,0	13,0	8,7	10,9
Bé	320	55,9	44,1	18,1	40,9	19,7	13,1	8,1	11,9	16,9	31,9	6,3	12,8	5,3	15,0
Ni bé ni malament	240	64,6	35,4	20,4	45,0	15,4	12,9	6,3	8,3	20,0	29,2	5,4	15,4	7,9	13,8
Malament	117	72,6	27,4	23,1	50,4	15,4	6,8	4,3	10,3	15,4	34,2	6,8	12,0	7,7	13,7
Molt malament	55	69,1	30,9	14,5	60,0	10,9	7,3	7,3	9,1	27,3	21,8	3,6	16,4	10,9	10,9
No sap	216	42,1	57,9	13,0	33,8	27,3	16,7	9,3	14,8	21,3	24,5	5,1	10,6	9,7	13,9
No contesta	6	16,7	83,3	0,0	50,0	16,7	33,3	0,0	50,0	0,0	16,7	16,7	0,0	0,0	16,7

% Horizontals	Total		DIMENSIO DEL CENTRE					DEMARCACIO DEL CENTRE							
	CEIP	IES	Fins a 19	De 20 a 39	De 40 a 59	De 60 a 79	De 80 i més	Barcelona ciutat	Resta Àrea Metropolitana	Resta Regió Metropolitana	Resta província Barcelona	Girona	Lleida	Tarragona	
Base Total	1000														
P15. DIGUI'M SI VOSTÈ ESTÀ MÉS AVIAT D'ACORD O MÉS AVIAT EN DESACORD AMB AQUESTES PROPOSTES ESPECÍFIQUES DE LES QUE S'HA PARLAT EN ELS ÚLTIMS MESOS: L'AMPLIACIÓ VOLUNTÀRIA DE L'HORARI LECTIU															
Més aviat d'acord	142	48,6	51,4	16,9	38,0	20,4	13,4	11,3	9,9	17,6	26,1	7,0	14,1	9,9	15,5
Més aviat en desacord	839	57,8	42,2	17,3	43,0	19,8	13,7	6,2	11,8	19,2	29,8	5,8	12,9	7,3	13,2
Indiferent	8	37,5	62,5	12,5	37,5	12,5	12,5	25,0	12,5	12,5	25,0	12,5	12,5	0,0	25,0
No sap	8	50,0	50,0	25,0	25,0	0,0	25,0	25,0	0,0	12,5	25,0	12,5	0,0	12,5	37,5
No contesta	3	33,3	66,7	33,3	0,0	66,7	0,0	0,0	0,0	0,0	33,3	0,0	33,3	0,0	33,3
L'APLICACIÓ DE LA SISENA HORA															
Més aviat d'acord	259	51,4	48,6	18,9	37,8	23,2	13,9	6,2	11,2	17,8	33,2	5,8	12,4	7,3	12,4
Més aviat en desacord	632	64,1	35,9	17,6	48,1	17,1	10,9	6,3	11,6	18,7	29,4	6,3	12,8	7,6	13,6
Indiferent	28	39,3	60,7	10,7	32,1	25,0	17,9	14,3	3,6	21,4	14,3	7,1	14,3	10,7	28,6
No sap	75	17,3	82,7	13,3	12,0	28,0	30,7	16,0	13,3	20,0	20,0	4,0	17,3	8,0	17,3
No contesta	6	0,0	100,0	0,0	0,0	33,3	66,7	0,0	16,7	50,0	16,7	16,7	0,0	0,0	0,0
ELS CANVIS EN EL CALENDARI ESCOLAR															
Més aviat d'acord	270	43,7	56,3	15,6	31,9	23,3	18,9	10,4	8,9	21,5	26,3	8,9	16,7	7,8	10,0
Més aviat en desacord	630	61,6	38,4	18,1	45,4	18,7	11,6	6,2	12,2	17,5	30,8	5,7	11,0	6,8	16,0
Indiferent	71	56,3	43,7	11,3	52,1	16,9	12,7	7,0	11,3	19,7	28,2	1,4	18,3	8,5	12,7
No sap	28	57,1	42,9	32,1	39,3	14,3	14,3	0,0	17,9	17,9	25,0	0,0	10,7	21,4	7,1
No contesta	1	0,0	100,0	0,0	0,0	100,0	0,0	0,0	0,0	100,0	0,0	0,0	0,0	0,0	0,0
ELS ESPAIS DE BENVINGUDA PELS ALUMNES NOUINGUTS															
Més aviat d'acord	731	53,5	46,5	17,4	38,7	21,3	14,4	8,2	10,1	18,3	30,4	6,4	13,4	7,3	14,1
Més aviat en desacord	190	65,3	34,7	17,4	52,6	15,8	11,6	2,6	15,8	17,9	27,4	6,3	12,1	8,4	12,1
Indiferent	19	47,4	52,6	10,5	42,1	21,1	10,5	15,8	10,5	21,1	21,1	5,3	10,5	5,3	26,3
No sap	58	63,8	36,2	19,0	48,3	13,8	12,1	6,9	13,8	24,1	24,1	1,7	12,1	10,3	13,8
No contesta	2	50,0	50,0	0,0	50,0	0,0	50,0	0,0	0,0	100,0	0,0	0,0	0,0	0,0	0,0
ESTABLIR UN SISTEMA DE RETRIBUCIÓ DEL PERSONAL DOCENT VINCULAT A UN SISTEMA D'AVALUACIÓ															
Més aviat d'acord	295	46,4	53,6	12,9	35,6	27,8	15,9	7,8	13,2	15,9	27,8	7,5	13,2	9,8	12,5
Més aviat en desacord	649	60,6	39,4	18,6	45,1	16,3	12,6	7,2	10,6	20,6	29,6	5,4	12,9	6,3	14,5
Indiferent	19	78,9	21,1	36,8	42,1	5,3	10,5	5,3	10,5	15,8	21,1	0,0	10,5	15,8	26,3
No sap	29	55,2	44,8	17,2	44,8	24,1	10,3	3,4	6,9	13,8	37,9	10,3	10,3	10,3	10,3
No contesta	8	12,5	87,5	25,0	12,5	25,0	37,5	0,0	25,0	0,0	37,5	12,5	25,0	0,0	0,0

% Horizontals	Total		DIMENSIO DEL CENTRE					DEMARCACIO DEL CENTRE						
	CEIP	IES	Fins a 19	De 20 a 39	De 40 a 59	De 60 a 79	De 80 i més	Barcelona ciutat	Resta Àrea Metropolitana	Resta Regió Metropolitana	Resta província Barcelona	Girona	Lleida	Tarragona
Base Total	1000													
P16. VOSTÈ ESTARIA MÉS AVIAT D'ACORD O MÉS AVIAT EN DESACORD AMB QUE LES POLÍTIQUES DEL DEPARTAMENT D'EDUCACIÓ... BUSQUEN EQUIPARAR L'ESCOLA PÚBLICA I LA CONCERTADA														
Més aviat d'acord	368	57,1 42,9	20,1	41,3	18,5	12,2	7,9	9,8	20,4	29,3	6,8	14,7	7,1	12,0
Més aviat en desacord	562	55,9 44,1	16,2	42,2	21,5	13,3	6,8	12,3	17,6	29,9	5,7	11,7	8,0	14,8
Indiferent	10	50,0 50,0	0,0	50,0	20,0	20,0	10,0	0,0	40,0	10,0	0,0	10,0	20,0	20,0
No sap	52	53,8 46,2	13,5	42,3	9,6	26,9	7,7	11,5	17,3	26,9	7,7	15,4	5,8	15,4
No contesta	8	62,5 37,5	12,5	50,0	25,0	12,5	0,0	37,5	12,5	12,5	0,0	12,5	0,0	25,0
INTENTEN MILLORAR LES CONDICIONS DE TREBALL DEL PERSONAL DOCENT														
Més aviat d'acord	318	53,8 46,2	17,3	39,3	21,1	15,1	7,2	12,3	14,5	25,2	8,2	16,4	7,2	16,4
Més aviat en desacord	637	57,6 42,4	17,7	42,2	19,6	13,3	7,1	11,0	21,0	30,9	5,2	11,6	7,7	12,6
Indiferent	9	55,6 44,4	0,0	55,6	11,1	11,1	22,2	0,0	0,0	33,3	0,0	11,1	22,2	33,3
No sap	31	54,8 45,2	16,1	54,8	12,9	9,7	6,5	12,9	19,4	35,5	3,2	9,7	6,5	12,9
No contesta	5	40,0 60,0	0,0	80,0	20,0	0,0	0,0	20,0	40,0	20,0	20,0	0,0	0,0	0,0
SÓN ADEQUADES PER MILLORAR I MODERNITZAR EL SISTEMA PÚBLIC D'EDUCACIÓ														
Més aviat d'acord	253	56,5 43,5	16,2	42,3	18,2	15,4	7,9	8,3	14,2	29,2	7,5	15,0	8,7	17,0
Més aviat en desacord	665	56,8 43,2	18,5	42,0	19,7	13,4	6,5	12,0	20,5	29,6	5,7	12,3	7,5	12,3
Indiferent	16	50,0 50,0	12,5	37,5	31,3	12,5	6,3	12,5	6,3	31,3	0,0	18,8	0,0	31,3
No sap	58	55,2 44,8	12,1	44,8	20,7	8,6	13,8	15,5	22,4	24,1	5,2	12,1	6,9	13,8
No contesta	8	12,5 87,5	0,0	25,0	50,0	25,0	0,0	25,0	25,0	25,0	12,5	0,0	0,0	12,5
VOLEN IMPLANTAR UN MODEL DE GESTIÓ EMPRESARIAL ALS CENTRES EDUCATIUS														
Més aviat d'acord	452	47,1 52,9	13,5	38,5	22,3	17,5	8,2	9,1	19,5	31,4	5,8	13,3	8,2	12,8
Més aviat en desacord	493	64,1 35,9	20,9	44,4	17,4	10,3	6,9	12,6	17,8	27,8	5,7	13,0	7,1	16,0
Indiferent	3	100,0 0,0	33,3	66,7	0,0	0,0	0,0	33,3	0,0	0,0	33,3	0,0	33,3	0,0
No sap	45	62,2 37,8	17,8	48,9	20,0	11,1	2,2	22,2	20,0	26,7	8,9	13,3	4,4	4,4
No contesta	7	28,6 71,4	0,0	42,9	28,6	28,6	0,0	0,0	42,9	14,3	28,6	0,0	14,3	0,0
AFAVOREIXEN L'ESCOLA PÚBLICA PER SOBRE DE LA CONCERTADA														
Més aviat d'acord	251	56,2 43,8	16,7	41,8	17,9	15,1	8,4	11,2	18,3	27,1	8,4	14,7	4,8	15,5
Més aviat en desacord	690	55,9 44,1	17,4	41,9	20,1	13,8	6,8	11,3	19,4	29,7	4,9	12,8	8,7	13,2
Indiferent	11	81,8 18,2	18,2	81,8	0,0	0,0	0,0	27,3	0,0	54,5	0,0	0,0	9,1	9,1
No sap	38	55,3 44,7	21,1	34,2	28,9	5,3	10,5	10,5	18,4	28,9	10,5	10,5	7,9	13,2
No contesta	10	50,0 50,0	10,0	40,0	30,0	20,0	0,0	10,0	10,0	20,0	20,0	10,0	0,0	30,0

% Horizontals	Total	TIPUS DE CENTRE		DIMENSIÓ DEL CENTRE					DEMARCACIÓ DEL CENTRE						
		CEIP	IES	Fins a 19	De 20 a 39	De 40 a 59	De 60 a 79	De 80 i més	Barcelona ciutat	Resta Àrea Metropolitana	Resta Regió Metropolitana	Resta província Barcelona	Girona	Lleida	Tarragona
Base Total	1000														
P17. HA TINGUT OCASIÓ DE LLEGIR EL PROJECTE DE LLEI D'EDUCACIÓ DE CATALUNYA?															
Sí	660	59,1	40,9	17,1	43,8	19,7	13,0	6,4	10,9	18,6	30,6	5,9	11,7	7,4	14,8
No	340	50,6	49,4	17,6	38,5	20,0	15,0	8,8	12,4	19,1	26,5	6,5	15,6	7,9	12,1
Base No ha llegit el projecte	340														
P17.1. I PER QUIN MITJÀ CONEIX ELS PRINCIPALS CONTINGUTS DE LA LLEI?															
Els mitjans de comunicació	44	29,5	70,5	6,8	34,1	25,0	22,7	11,4	15,9	9,1	31,8	2,3	20,5	6,8	13,6
Els companys	101	56,4	43,6	20,8	42,6	14,9	14,9	6,9	13,9	13,9	33,7	8,9	13,9	7,9	7,9
Els sindicats	151	51,7	48,3	19,2	37,1	21,2	14,6	7,9	11,3	24,5	20,5	6,0	15,9	9,3	12,6
Internet	27	51,9	48,1	18,5	29,6	33,3	7,4	11,1	7,4	18,5	33,3	3,7	11,1	3,7	22,2
Altres	9	77,8	22,2	11,1	77,8	11,1	0,0	0,0	11,1	11,1	22,2	0,0	22,2	11,1	22,2
Cap, no els coneix	6	50,0	50,0	16,7	33,3	0,0	16,7	33,3	16,7	33,3	0,0	33,3	16,7	0,0	0,0
No sap	2	0,0	100,0	0,0	0,0	0,0	50,0	50,0	0,0	100,0	0,0	0,0	0,0	0,0	0,0
Base Total	1000														
P18. EN GENERAL, SENSE ENTRAR EN ASPECTES CONCRETES, VOSTÈ ESTÀ MÉS AVIAT D'ACORD O MÉS AVIAT EN DESACORD AMB EL PROJECTE DE LA NOVA LLEI D'EDUCACIÓ DE CATALUNYA?															
Més aviat d'acord	170	57,6	42,4	19,4	40,0	21,8	13,5	5,3	12,4	15,9	27,1	10,0	11,2	11,2	12,4
Més aviat en desacord	702	57,1	42,9	16,7	43,9	18,4	13,7	7,4	11,1	19,8	29,6	5,0	12,8	6,7	15,0
Indiferent	25	64,0	36,0	16,0	44,0	24,0	12,0	4,0	8,0	8,0	40,0	8,0	24,0	0,0	12,0
No sap	91	44,0	56,0	18,7	30,8	27,5	12,1	11,0	12,1	19,8	26,4	6,6	15,4	11,0	8,8
No contesta	12	58,3	41,7	16,7	41,7	8,3	33,3	0,0	16,7	16,7	33,3	8,3	8,3	0,0	16,7

% Horizontals	Total		DIMENSIO DEL CENTRE					DEMARCACIO DEL CENTRE						
	CEIP	IES	Fins a 19	De 20 a 39	De 40 a 59	De 60 a 79	De 80 i més	Barcelona ciutat	Resta Àrea Metropolitana	Resta Regió Metropolitana	Resta província Barcelona	Girona	Lleida	Tarragona
Base Està més aviat d'acord	170													
P18.1. QUIN ÉS EL PRINCIPAL MOTIU PERQUÈ HI ESTÀ D'ACORD?														
Em sembla bé, té coses positives	14	85,7 14,3	35,7	50,0	7,1	0,0	7,1	14,3	7,1	35,7	0,0	7,1	14,3	21,4
Estableix un marc de referència	3	100,0 0,0	33,3	66,7	0,0	0,0	0,0	0,0	100,0	0,0	0,0	0,0	0,0	0,0
Busca millorar l'educació, resoldre els problemes	24	50,0 50,0	25,0	29,2	12,5	33,3	0,0	4,2	20,8	20,8	16,7	8,3	16,7	12,5
Cal una llei catalana	8	75,0 25,0	25,0	50,0	25,0	0,0	0,0	12,5	0,0	37,5	12,5	12,5	25,0	0,0
Dóna més autonomia als centres	22	50,0 50,0	18,2	36,4	22,7	18,2	4,5	27,3	13,6	27,3	9,1	9,1	13,6	0,0
Busca avaluar millor els centres i els docents, més control	10	30,0 70,0	0,0	30,0	60,0	0,0	10,0	10,0	0,0	20,0	0,0	20,0	10,0	40,0
Introdueix criteris de gestió empresarials, professionalitat	9	55,6 44,4	0,0	44,4	22,2	33,3	0,0	22,2	11,1	22,2	11,1	11,1	0,0	22,2
Cal una llei, que no es canviï constantment la normativa	4	100,0 0,0	50,0	50,0	0,0	0,0	0,0	0,0	0,0	50,0	0,0	50,0	0,0	0,0
Pels canvis en el currículum, les competències	9	66,7 33,3	11,1	55,6	22,2	0,0	11,1	22,2	11,1	55,6	11,1	0,0	0,0	0,0
Pels canvis que comporta, les millores	17	64,7 35,3	17,6	47,1	17,6	11,8	5,9	11,8	17,6	35,3	5,9	11,8	5,9	11,8
Dóna possibilitats de promoció als docents	4	50,0 50,0	25,0	0,0	75,0	0,0	0,0	50,0	0,0	0,0	25,0	0,0	25,0	0,0
Potencia l'escola pública, equipara pública i concertada	5	0,0 100,0	0,0	20,0	40,0	20,0	20,0	20,0	20,0	40,0	0,0	20,0	0,0	0,0
No canvia gaire les coses	1	100,0 0,0	0,0	100,0	0,0	0,0	0,0	0,0	0,0	0,0	0,0	100,0	0,0	0,0
Està consensuada	5	60,0 40,0	20,0	40,0	20,0	0,0	20,0	0,0	40,0	0,0	0,0	0,0	40,0	20,0
Pels canvis en relació a la direcció dels centres	11	63,6 36,4	27,3	36,4	9,1	9,1	18,2	9,1	0,0	27,3	0,0	27,3	27,3	9,1
Adapta l'educació a les necessitats actuals, als nous temps	10	30,0 70,0	10,0	30,0	20,0	40,0	0,0	0,0	30,0	20,0	10,0	20,0	10,0	10,0
Per les millores en l'atenció als nous nens	2	50,0 50,0	50,0	0,0	50,0	0,0	0,0	0,0	0,0	50,0	0,0	0,0	0,0	50,0
Potencia les noves tecnologies	3	66,7 33,3	0,0	66,7	33,3	0,0	0,0	0,0	33,3	33,3	0,0	0,0	33,3	0,0
Per la política lingüística	2	100,0 0,0	50,0	50,0	0,0	0,0	0,0	0,0	0,0	100,0	0,0	0,0	0,0	0,0
Millora les condicions dels docents, se'ls valora més	9	66,7 33,3	22,2	44,4	22,2	11,1	0,0	0,0	22,2	0,0	22,2	22,2	11,1	22,2
Altres	5	60,0 40,0	0,0	60,0	40,0	0,0	0,0	20,0	0,0	40,0	20,0	20,0	0,0	0,0
No sap	14	57,1 42,9	14,3	35,7	28,6	14,3	7,1	7,1	14,3	21,4	14,3	7,1	14,3	21,4
No contesta	2	50,0 50,0	50,0	50,0	0,0	0,0	0,0	50,0	50,0	0,0	0,0	0,0	0,0	0,0

% Horizontals	Total	TIPUS DE CENTRE		DIMENSIO DEL CENTRE					DEMARCACIO DEL CENTRE						
		CEIP	IES	Fins a 19	De 20 a 39	De 40 a 59	De 60 a 79	De 80 i més	Barcelona ciutat	Resta Àrea Metropolitana	Resta Regió Metropolitana	Resta província Barcelona	Girona	Lleida	Tarragona
Base Està més aviat en desacord	702														
P18.2. QUIN ÉS EL PRINCIPAL MOTIU PERQUÈ HI ESTÀ EN DESACORD?															
Busca privatitzar l'escola pública	113	61,9	38,1	19,5	47,8	11,5	12,4	8,8	12,4	20,4	36,3	1,8	14,2	5,3	9,7
Afavoreix l'escola concertada, perjudica la pública, les equipara	85	58,8	41,2	23,5	38,8	18,8	9,4	9,4	7,1	18,8	27,1	8,2	18,8	5,9	14,1
Potencia l'autonomia dels centres	11	36,4	63,6	0,0	45,5	18,2	18,2	18,2	27,3	18,2	36,4	0,0	9,1	0,0	9,1
Imposar criteris de gestió empresarial als centres	85	57,6	42,4	23,5	38,8	25,9	10,6	1,2	8,2	15,3	24,7	10,6	17,6	9,4	14,1
Per l'ampliació de l'horari lectiu, les hores extres, l'horari	80	63,8	36,3	20,0	48,8	12,5	12,5	6,3	11,3	16,3	40,0	5,0	12,5	1,3	13,8
Pels canvis en el calendari, l'eliminació de la jornada intensiva	20	65,0	35,0	10,0	65,0	20,0	0,0	5,0	5,0	20,0	20,0	5,0	20,0	10,0	20,0
Per la sisena hora	13	100,0	0,0	30,8	69,2	0,0	0,0	0,0	7,7	15,4	53,8	0,0	23,1	0,0	0,0
Per les cessions que s'han fet per aconseguir el consens polític	2	100,0	0,0	50,0	50,0	0,0	0,0	0,0	0,0	0,0	0,0	0,0	0,0	50,0	50,0
No està consensuada amb totes les parts, s'ha fet sense diàleg	14	64,3	35,7	7,1	57,1	21,4	7,1	7,1	7,1	21,4	28,6	0,0	21,4	7,1	14,3
Dóna massa poder a la direcció dels centres	31	51,6	48,4	16,1	45,2	19,4	16,1	3,2	19,4	16,1	25,8	3,2	22,6	3,2	9,7
Permet que el director del centre no sigui un docent	8	87,5	12,5	12,5	75,0	12,5	0,0	0,0	25,0	0,0	25,0	12,5	25,0	0,0	12,5
Per l'avaluació dels docents, la remuneració per objectius, incentiva la competitivitat	22	72,7	27,3	27,3	50,0	13,6	4,5	4,5	0,0	27,3	18,2	9,1	13,6	9,1	22,7
Perjudica les condicions laborals dels docents	43	41,9	58,1	9,3	34,9	27,9	16,3	11,6	9,3	9,3	30,2	4,7	11,6	7,0	27,9
Per la filosofia de la llei, el model educatiu	9	44,4	55,6	0,0	44,4	11,1	44,4	0,0	0,0	11,1	44,4	11,1	0,0	11,1	22,2
No s'ha escoltat als docents	50	56,0	44,0	24,0	34,0	18,0	20,0	4,0	6,0	22,0	28,0	4,0	8,0	12,0	20,0
No respon a la realitat dels centres	29	44,8	55,2	17,2	31,0	17,2	27,6	6,9	10,3	27,6	27,6	6,9	10,3	6,9	10,3
És un canvi més, estem farts de canvis, de polítics	13	61,5	38,5	15,4	53,8	15,4	7,7	7,7	30,8	15,4	23,1	0,0	15,4	7,7	7,7
Busca retallar la plantilla (acomiadar interins), no l'amplia	19	68,4	31,6	21,1	47,4	15,8	10,5	5,3	21,1	15,8	31,6	0,0	10,5	10,5	10,5
Busca retallar els recursos, no n'aporta més	22	50,0	50,0	9,1	50,0	13,6	18,2	9,1	18,2	31,8	27,3	4,5	4,5	4,5	9,1
Hi ha massa canvis	11	72,7	27,3	9,1	63,6	9,1	18,2	0,0	9,1	18,2	27,3	0,0	27,3	9,1	9,1

% Horizontals	Total	TIPUS DE CENTRE		DIMENSIÓ DEL CENTRE					DEMARCACIÓ DEL CENTRE						
		CEIP	IES	Fins a 19	De 20 a 39	De 40 a 59	De 60 a 79	De 80 i més	Barcelona ciutat	Resta Àrea Metropolitana	Resta Regió Metropolitana	Resta província Barcelona	Girona	Lleida	Tarragona
Base Està més aviat en desacord	702														
...															
No s'ha explicat bé, no està clara, falta de concreció	8	75,0	25,0	25,0	62,5	12,5	0,0	0,0	25,0	12,5	37,5	0,0	12,5	0,0	12,5
No millora l'educació, no resol els problemes	38	36,8	63,2	7,9	34,2	23,7	18,4	15,8	21,1	23,7	23,7	5,3	7,9	5,3	13,2
Per les ràtios, la massificació	7	42,9	57,1	14,3	14,3	42,9	28,6	0,0	0,0	42,9	28,6	0,0	0,0	0,0	28,6
Per la política lingüística	4	50,0	50,0	25,0	0,0	25,0	25,0	25,0	25,0	0,0	0,0	0,0	25,0	0,0	50,0
No millora l'atenció als alumnes nouvinguts	4	75,0	25,0	0,0	50,0	25,0	25,0	0,0	0,0	0,0	75,0	0,0	0,0	0,0	25,0
Pels canvis en el currículum, en els continguts	3	66,7	33,3	66,7	0,0	33,3	0,0	0,0	33,3	66,7	0,0	0,0	0,0	0,0	0,0
Hi ha aspectes negatius, no m'agrada	12	66,7	33,3	8,3	58,3	33,3	0,0	0,0	0,0	16,7	25,0	0,0	16,7	8,3	33,3
No afavoreix als alumnes	10	60,0	40,0	0,0	70,0	20,0	0,0	10,0	10,0	20,0	20,0	10,0	10,0	10,0	20,0
Només es preocupa dels diners, de la gestió, no de l'educació	11	36,4	63,6	9,1	36,4	27,3	27,3	0,0	9,1	9,1	27,3	9,1	27,3	18,2	0,0
Per la forma com s'ha fet	7	85,7	14,3	28,6	57,1	14,3	0,0	0,0	0,0	14,3	28,6	14,3	14,3	14,3	14,3
No afavoreix als docents, no els valora	18	61,1	38,9	5,6	61,1	11,1	22,2	0,0	5,6	22,2	38,9	11,1	5,6	11,1	5,6
És un pas enrera, empitjora l'educació	10	80,0	20,0	20,0	60,0	0,0	0,0	20,0	0,0	10,0	40,0	0,0	0,0	20,0	30,0
No es preocupa de que els alumnes aprenguin, només de que aprovin	5	40,0	60,0	20,0	20,0	20,0	20,0	20,0	0,0	0,0	60,0	20,0	20,0	0,0	0,0
Introdueix desigualtats, discriminacions, heterogeneïtat	9	88,9	11,1	11,1	77,8	11,1	0,0	0,0	33,3	22,2	11,1	11,1	0,0	11,1	11,1
Pels canvis relatius a l'educació especial	2	100,0	0,0	50,0	0,0	50,0	0,0	0,0	0,0	0,0	50,0	0,0	0,0	0,0	50,0
Altres	53	30,2	69,8	9,4	22,6	24,5	28,3	15,1	11,3	24,5	22,6	3,8	7,5	5,7	24,5
Tot, molts	12	75,0	25,0	16,7	66,7	8,3	8,3	0,0	0,0	16,7	33,3	0,0	25,0	8,3	16,7
No sap	21	42,9	57,1	14,3	38,1	28,6	14,3	4,8	19,0	14,3	33,3	9,5	14,3	0,0	9,5
No contesta	3	100,0	0,0	66,7	33,3	0,0	0,0	0,0	33,3	66,7	0,0	0,0	0,0	0,0	0,0

% Horizontals	Total	TIPUS DE CENTRE		DIMENSIÓ DEL CENTRE					DEMARCACIÓ DEL CENTRE						
		CEIP	IES	Fins a 19	De 20 a 39	De 40 a 59	De 60 a 79	De 80 i més	Barcelona ciutat	Resta Àrea Metropolitana	Resta Regió Metropolitana	Resta província Barcelona	Girona	Lleida	Tarragona
Base Total	1000														
P19. CREU QUE LA NOVA LLEI D'EDUCACIÓ DE CATALUNYA AJUDARÀ A RESOLDRE ELS PROBLEMES DE L'EDUCACIÓ AL NOSTRE PAÍS?															
Sí	82	58,5	41,5	15,9	42,7	18,3	15,9	7,3	11,0	14,6	29,3	12,2	12,2	6,1	14,6
No	836	56,7	43,3	17,1	42,6	20,0	13,3	7,1	11,7	19,7	28,8	5,4	13,0	6,9	14,4
No sap	79	49,4	50,6	21,5	35,4	19,0	16,5	7,6	8,9	13,9	32,9	6,3	12,7	16,5	8,9
No contesta	3	33,3	66,7	0,0	33,3	33,3	0,0	33,3	0,0	0,0	33,3	33,3	33,3	0,0	0,0

% Horizontals	Total	TIPUS DE CENTRE		DIMENSIO DEL CENTRE					DEMARCACIO DEL CENTRE						
		CEIP	IES	Fins a 19	De 20 a 39	De 40 a 59	De 60 a 79	De 80 i més	Barcelona ciutat	Resta Àrea Metropolitana	Resta Regió Metropolitana	Resta província Barcelona	Girona	Lleida	Tarragona
Base Total	1000														
P20. EL MES DE MARÇ ES VA CONVOCAR UNA VAGA DEL PERSONAL DOCENT DELS CENTRES PÚBLICS CONTRA EL PROJECTE DE NOVA LLEI D'EDUCACIÓ. VOSTÈ HI VA PARTICIPAR?															
Sí	483	66,7	33,3	20,9	45,8	17,8	9,1	6,4	10,4	22,2	29,0	4,8	11,8	7,0	14,9
No	501	46,3	53,7	14,4	38,1	21,6	17,8	8,2	12,6	15,2	29,5	7,4	14,6	8,2	12,6
No contesta	16	50,0	50,0	0,0	50,0	25,0	25,0	0,0	6,3	31,3	25,0	6,3	0,0	6,3	25,0
Base Va participar a la vaga	483														
P20.1. QUIN VA SER EL PRINCIPAL MOTIU PER PARTICIPAR-HI?															
Desacord amb la llei	136	58,8	41,2	20,6	36,0	24,3	8,1	11,0	5,9	27,9	24,3	5,1	8,8	7,4	20,6
Descontent departament (formes, manca de diàleg)	91	70,3	29,7	25,3	49,5	13,2	8,8	3,3	13,2	20,9	28,6	3,3	11,0	11,0	12,1
No es compta amb els professors	38	60,5	39,5	18,4	39,5	18,4	7,9	15,8	15,8	18,4	18,4	5,3	15,8	7,9	18,4
Privatització de l'escola pública	58	72,4	27,6	20,7	53,4	12,1	6,9	6,9	12,1	10,3	41,4	3,4	15,5	3,4	13,8
Hores extres	65	70,8	29,2	21,5	52,3	13,8	7,7	4,6	3,1	21,5	35,4	3,1	16,9	10,8	9,2
Calendari	8	87,5	12,5	25,0	75,0	0,0	0,0	0,0	12,5	25,0	25,0	0,0	12,5	0,0	25,0
Horari	12	91,7	8,3	33,3	50,0	8,3	0,0	8,3	16,7	25,0	0,0	25,0	16,7	8,3	8,3
Avaluació	2	50,0	50,0	50,0	0,0	0,0	0,0	50,0	0,0	50,0	0,0	0,0	0,0	0,0	50,0
Decisió majoria (claustra)	32	93,8	6,3	25,0	59,4	12,5	0,0	3,1	9,4	25,0	9,4	9,4	18,8	9,4	18,8
Sisena hora	12	83,3	16,7	25,0	58,3	8,3	8,3	0,0	16,7	33,3	25,0	0,0	8,3	8,3	8,3
Desacord general, mesures, desconcert...	57	66,7	33,3	14,0	50,9	17,5	17,5	0,0	10,5	21,1	40,4	3,5	7,0	3,5	14,0
Perjudici als interins	13	69,2	30,8	15,4	61,5	15,4	7,7	0,0	0,0	23,1	46,2	0,0	15,4	15,4	0,0
Manquen recursos	5	80,0	20,0	20,0	60,0	0,0	20,0	0,0	0,0	40,0	20,0	0,0	40,0	0,0	0,0
Condicions laborals	8	50,0	50,0	0,0	62,5	37,5	0,0	0,0	0,0	0,0	50,0	0,0	0,0	25,0	25,0
Reducció de plantilla	10	90,0	10,0	20,0	50,0	30,0	0,0	0,0	40,0	0,0	20,0	10,0	20,0	0,0	10,0
Autonomia del centre	5	60,0	40,0	0,0	60,0	20,0	20,0	0,0	0,0	0,0	60,0	20,0	0,0	0,0	20,0
Altres	29	27,6	72,4	10,3	24,1	27,6	24,1	13,8	13,8	24,1	20,7	6,9	10,3	0,0	24,1
No sap	4	75,0	25,0	25,0	50,0	0,0	0,0	25,0	25,0	50,0	25,0	0,0	0,0	0,0	0,0

% Horizontals	Total	TIPUS DE CENTRE		DIMENSIÓ DEL CENTRE					DEMARCACIÓ DEL CENTRE						
		CEIP	IES	Fins a 19	De 20 a 39	De 40 a 59	De 60 a 79	De 80 i més	Barcelona ciutat	Resta Àrea Metropolitana	Resta Regió Metropolitana	Resta província Barcelona	Girona	Lleida	Tarragona
Base No va participar a la vaga	501														
P20.2. QUIN VA SER EL PRINCIPAL MOTIU PER NO PARTICIPAR-HI?															
Motiu econòmic	80	42,5	57,5	11,3	42,5	20,0	16,3	10,0	10,0	18,8	32,5	1,3	21,3	7,5	8,8
Estava de baixa	63	63,5	36,5	28,6	38,1	11,1	17,5	4,8	11,1	15,9	27,0	15,9	9,5	3,2	17,5
Està d'acord amb la llei	23	47,8	52,2	13,0	30,4	30,4	21,7	4,3	17,4	17,4	17,4	4,3	21,7	8,7	13,0
No està d'acord amb els sindicats	45	40,0	60,0	8,9	42,2	22,2	20,0	6,7	11,1	11,1	37,8	8,9	8,9	15,6	6,7
No participa en vagues	29	37,9	62,1	3,4	34,5	24,1	20,7	17,2	13,8	6,9	31,0	0,0	27,6	10,3	10,3
No serveix per res	50	48,0	52,0	12,0	40,0	30,0	14,0	4,0	12,0	10,0	26,0	4,0	16,0	14,0	18,0
No estava d'acord amb la vaga	37	45,9	54,1	16,2	29,7	27,0	21,6	5,4	16,2	24,3	18,9	13,5	8,1	2,7	16,2
Serveis mínims, direcció	23	43,5	56,5	17,4	43,5	21,7	4,3	13,0	8,7	34,8	34,8	0,0	13,0	4,3	4,3
Decisió majoria (claustre)	28	64,3	35,7	28,6	42,9	14,3	10,7	3,6	17,9	3,6	32,1	14,3	17,9	7,1	7,1
No ho tenia clar, manca d'informació	29	27,6	72,4	3,4	31,0	31,0	20,7	13,8	13,8	24,1	20,7	3,4	13,8	10,3	13,8
Aquell dia no treballava	28	50,0	50,0	10,7	42,9	25,0	10,7	10,7	17,9	3,6	39,3	10,7	10,7	10,7	7,1
No és la manera de buscar solucions	20	60,0	40,0	15,0	50,0	5,0	30,0	0,0	5,0	15,0	30,0	15,0	10,0	5,0	20,0
Motius personals o familiars	13	30,8	69,2	23,1	30,8	15,4	23,1	7,7	30,8	15,4	38,5	0,0	7,7	7,7	0,0
Tenia feina (pels alumnes)	9	22,2	77,8	0,0	22,2	11,1	33,3	33,3	11,1	11,1	22,2	0,0	11,1	11,1	33,3
Altres	17	47,1	52,9	17,6	35,3	17,6	17,6	11,8	0,0	17,6	35,3	5,9	11,8	5,9	23,5
No sap	4	25,0	75,0	0,0	25,0	75,0	0,0	0,0	25,0	0,0	25,0	25,0	0,0	0,0	25,0
No contesta	3	0,0	100,0	0,0	0,0	33,3	66,7	0,0	0,0	0,0	33,3	33,3	33,3	0,0	0,0
Base Total	1000														
P21. CREU QUE LA VAGA ESTAVA JUSTIFICADA?															
Sí	813	58,1	41,9	17,8	43,5	18,7	13,3	6,6	11,8	19,4	30,3	5,2	12,8	6,9	13,7
No	147	48,3	51,7	17,0	34,0	24,5	15,0	9,5	9,5	14,3	25,2	8,8	16,3	11,6	14,3
No sap	30	50,0	50,0	10,0	40,0	20,0	16,7	13,3	6,7	20,0	23,3	16,7	6,7	10,0	16,7
No contesta	10	40,0	60,0	0,0	40,0	40,0	20,0	0,0	20,0	30,0	20,0	10,0	0,0	0,0	20,0

% Horizontals	Total	TIPUS DE CENTRE		DIMENSIÓ DEL CENTRE					DEMARCACIÓ DEL CENTRE						
		CEIP	IES	Fins a 19	De 20 a 39	De 40 a 59	De 60 a 79	De 80 i més	Barcelona ciutat	Resta Àrea Metropolitana	Resta Regió Metropolitana	Resta província Barcelona	Girona	Lleida	Tarragona
Base Total	1000														
P22. SEXE															
Home	250	31,6	68,4	8,0	26,4	27,6	23,2	14,8	10,8	22,4	22,4	4,4	11,6	7,2	21,2
Dona	750	64,4	35,6	20,4	47,2	17,2	10,5	4,7	11,6	17,6	31,5	6,7	13,5	7,7	11,5
P23. EDAT															
Menys de 30 anys	159	81,8	18,2	28,9	55,3	9,4	4,4	1,9	6,9	17,6	34,0	6,3	11,3	7,5	16,4
De 30 a 39 anys	283	54,1	45,9	15,9	41,0	21,9	14,5	6,7	8,8	17,0	33,2	6,7	15,5	3,2	15,5
De 40 a 49 anys	298	49,3	50,7	15,1	37,9	22,5	15,8	8,7	8,7	18,5	27,9	7,0	14,4	9,7	13,8
De 50 a 59 anys	234	50,9	49,1	14,5	38,5	21,4	16,2	9,4	19,2	22,2	23,9	4,3	9,4	9,4	11,5
De 60 i més	26	50,0	50,0	11,5	50,0	15,4	15,4	7,7	26,9	19,2	19,2	3,8	11,5	15,4	3,8
P24. EM PODRIA DIR EN QUINA LLENGUA S'EXPRESSA VOSTRE HABITUALMENT? EN CATALÀ O EN CASTELLÀ?															
Català	782	58,2	41,8	17,8	43,5	19,8	12,7	6,3	10,0	16,2	28,8	6,8	15,5	9,2	13,6
Castellà	133	49,6	50,4	15,0	39,8	19,5	15,0	10,5	13,5	31,6	28,6	5,3	3,8	2,3	15,0
Ambdues	84	48,8	51,2	16,7	32,1	20,2	20,2	10,7	21,4	22,6	34,5	1,2	3,6	1,2	15,5
Altres	1	0,0	100,0	0,0	0,0	0,0	100,0	0,0	0,0	0,0	0,0	0,0	100,0	0,0	0,0
P26. PROVINCIA DE RESIDÈNCIA															
Alacant	2	50,0	50,0	0,0	50,0	50,0	0,0	0,0	0,0	50,0	50,0	0,0	0,0	0,0	0,0
Barcelona	649	56,9	43,1	16,0	45,9	17,7	15,4	4,9	17,1	28,4	43,1	9,2	1,5	0,0	0,6
Castelló	8	37,5	62,5	0,0	25,0	50,0	25,0	0,0	0,0	12,5	12,5	0,0	0,0	0,0	75,0
Girona	126	57,1	42,9	20,6	39,7	15,9	16,7	7,1	0,0	0,0	4,0	0,0	94,4	0,8	0,8
Lleida	81	55,6	44,4	28,4	35,8	19,8	4,9	11,1	0,0	0,0	1,2	1,2	1,2	92,6	3,7
Tarragona	127	54,3	45,7	15,0	29,9	30,7	7,1	17,3	1,6	0,8	1,6	0,0	0,0	0,0	96,1
València	7	42,9	57,1	14,3	28,6	42,9	14,3	0,0	14,3	14,3	28,6	0,0	0,0	0,0	42,9
Barcelona ciutat	201	50,7	49,3	17,4	42,8	18,9	15,9	5,0	51,7	32,3	14,4	0,5	1,0	0,0	0,0
Resta de l'Àrea Metropolitana de Barcelona	132	50,8	49,2	17,4	38,6	22,0	15,2	6,8	4,5	73,5	18,2	2,3	1,5	0,0	0,0
Resta de la Regió Metropolitana de Barcelona	244	63,9	36,1	13,9	52,9	14,8	13,9	4,5	0,0	7,8	88,1	1,2	1,2	0,0	1,6
Resta de la província de Barcelona	72	61,1	38,9	16,7	44,4	16,7	19,4	2,8	1,4	4,2	16,7	73,6	4,2	0,0	0,0
Girona	126	57,1	42,9	20,6	39,7	15,9	16,7	7,1	0,0	0,0	4,0	0,0	94,4	0,8	0,8
Lleida	81	55,6	44,4	28,4	35,8	19,8	4,9	11,1	0,0	0,0	1,2	1,2	1,2	92,6	3,7
Tarragona	127	54,3	45,7	15,0	29,9	30,7	7,1	17,3	1,6	0,8	1,6	0,0	0,0	0,0	96,1
Fora de Catalunya	17	41,2	58,8	5,9	29,4	47,1	17,6	0,0	5,9	17,6	23,5	0,0	0,0	0,0	52,9
P27. VINCULACIÓ LABORAL															
Aspirant a funcionari en període de prova	89	88,8	11,2	29,2	57,3	5,6	5,6	2,2	2,2	16,9	38,2	5,6	10,1	7,9	19,1
C. adm. col. temporal	4	0,0	100,0	0,0	0,0	25,0	25,0	50,0	25,0	25,0	25,0	0,0	0,0	0,0	25,0
Funcionari	589	56,2	43,8	16,6	42,6	19,9	13,2	7,6	12,4	18,7	26,1	6,6	13,4	9,8	12,9
Interi	299	46,8	53,2	14,7	36,5	24,1	17,7	7,0	11,7	20,4	33,1	5,4	12,7	2,7	14,0
Laboral religió	19	63,2	36,8	26,3	47,4	15,8	0,0	10,5	15,8	5,3	21,1	5,3	21,1	15,8	15,8

% Horizontals	Total	TIPUS DE CENTRE		DIMENSIÓ DEL CENTRE					DEMARCACIÓ DEL CENTRE						
		CEIP	IES	Fins a 19	De 20 a 39	De 40 a 59	De 60 a 79	De 80 i més	Barcelona ciutat	Resta Àrea Metropolitana	Resta Regió Metropolitana	Resta província Barcelona	Girona	Lleida	Tarragona
Base Total	1000														
P28. EM PODRIA DIR QUANT TEMPS FA QUE TREBALLA COM A MESTRE/PROFESSOR?															
Fins a dos anys	94	71,3	28,7	25,5	46,8	12,8	8,5	6,4	8,5	20,2	30,9	3,2	10,6	8,5	18,1
De dos a cinc anys	209	53,1	46,9	17,2	39,7	20,1	15,8	7,2	9,1	16,7	31,1	8,1	13,9	4,8	16,3
De sis a deu anys	166	65,7	34,3	22,9	45,2	18,7	7,2	6,0	6,0	18,7	33,1	6,0	13,9	6,0	16,3
D'onze a vint anys	211	45,5	54,5	12,3	39,8	19,9	19,0	9,0	11,8	19,9	28,9	7,1	13,3	7,6	11,4
De vint-i-un a trenta anys	228	54,8	45,2	15,8	39,5	24,1	13,6	7,0	14,9	18,9	28,5	6,1	11,0	10,1	10,5
Més de trenta anys	92	58,7	41,3	14,1	47,8	17,4	14,1	6,5	19,6	19,6	18,5	2,2	16,3	9,8	14,1
P29. I QUANT TEMPS FA QUE TREBALLA AL CENTRE ON ESTÀ ACTUALMENT?															
Fins a dos anys	386	57,8	42,2	19,2	41,7	18,4	14,5	6,2	13,2	18,9	30,8	6,0	10,4	6,0	14,8
De dos a cinc anys	263	63,5	36,5	19,8	46,0	14,8	11,8	7,6	8,0	17,9	28,9	7,2	15,2	6,5	16,3
De sis a deu anys	133	55,6	44,4	14,3	45,9	19,5	12,8	7,5	13,5	18,0	29,3	8,3	11,3	7,5	12,0
D'onze a vint anys	140	39,3	60,7	11,4	34,3	31,4	15,7	7,1	9,3	17,1	27,9	5,7	13,6	15,0	11,4
De vint-i-un a trenta anys	67	55,2	44,8	14,9	37,3	25,4	11,9	10,4	13,4	25,4	25,4	0,0	19,4	7,5	9,0
Més de trenta anys	9	44,4	55,6	11,1	33,3	11,1	33,3	11,1	22,2	22,2	11,1	0,0	33,3	0,0	11,1
No aplicable (no està inscrit a un únic centre)	2	100,0	0,0	50,0	50,0	0,0	0,0	0,0	0,0	50,0	50,0	0,0	0,0	0,0	0,0

% Horizontals	TIPUS DE CENTRE		DIMENSIÓ DEL CENTRE					DEMARCACIÓ DEL CENTRE						
	CEIP	IES	Fins a 19	De 20 a 39	De 40 a 59	De 60 a 79	De 80 i més	Barcelona ciutat	Resta Àrea Metropolitana	Resta Regió Metropolitana	Resta província Barcelona	Girona	Lleida	Tarragona
Base Total	1000													
P30. TASCA DESENVOLUPADA														
Cap d'estudis	27	66,7 33,3	25,9	48,1	11,1	7,4	7,4	11,1	11,1	29,6	3,7	11,1	25,9	7,4
Coordinador pedagògic	5	0,0 100,0	0,0	20,0	40,0	20,0	20,0	0,0	40,0	60,0	0,0	0,0	0,0	0,0
Director	21	85,7 14,3	57,1	28,6	14,3	0,0	0,0	4,8	28,6	19,0	4,8	23,8	9,5	9,5
Pla experimental de llengües estrangeres	11	90,9 9,1	36,4	45,5	9,1	9,1	0,0	27,3	27,3	9,1	9,1	9,1	9,1	9,1
Biblioteca	7	71,4 28,6	28,6	42,9	14,3	14,3	0,0	0,0	28,6	42,9	0,0	0,0	14,3	14,3
Progr. educació ambiental	1	0,0 100,0	0,0	0,0	100,0	0,0	0,0	0,0	100,0	0,0	0,0	0,0	0,0	0,0
Progr. ed. comunicació audiovisual	1	100,0 0,0	100,0	0,0	0,0	0,0	0,0	0,0	0,0	0,0	0,0	0,0	100,0	0,0
Progr. educació per a la ciutadania	1	100,0 0,0	100,0	0,0	0,0	0,0	0,0	0,0	0,0	0,0	0,0	0,0	0,0	100,0
Progr. convivència i mediació escolar	4	0,0 100,0	0,0	0,0	50,0	50,0	0,0	25,0	25,0	25,0	0,0	25,0	0,0	0,0
Programa tecnologies informació	2	50,0 50,0	0,0	50,0	50,0	0,0	0,0	50,0	50,0	0,0	0,0	0,0	0,0	0,0
Tutor d'aula oberta	6	0,0 100,0	0,0	0,0	66,7	33,3	0,0	0,0	33,3	0,0	16,7	33,3	0,0	16,7
Coordinador de qualitat (ISO)	3	0,0 100,0	0,0	33,3	33,3	33,3	0,0	33,3	33,3	0,0	0,0	0,0	33,3	0,0
Coordinador activitats i serveis	5	0,0 100,0	0,0	0,0	60,0	40,0	0,0	0,0	40,0	0,0	20,0	20,0	0,0	20,0
Coordinador educació secundària	7	0,0 100,0	0,0	0,0	28,6	42,9	28,6	0,0	28,6	57,1	14,3	0,0	0,0	0,0
Coordinador de batxillerat	3	0,0 100,0	0,0	0,0	33,3	66,7	0,0	0,0	0,0	66,7	33,3	0,0	0,0	0,0
Coordinador de formació professional	4	0,0 100,0	0,0	0,0	0,0	25,0	75,0	0,0	25,0	0,0	25,0	25,0	0,0	25,0
Cap de departament (FP)	2	0,0 100,0	0,0	0,0	50,0	0,0	50,0	0,0	50,0	50,0	0,0	0,0	0,0	0,0
Coordinador informàtica	24	79,2 20,8	45,8	41,7	12,5	0,0	0,0	16,7	12,5	20,8	4,2	8,3	12,5	25,0
Cap de departament	65	0,0 100,0	3,1	15,4	49,2	24,6	7,7	10,8	26,2	24,6	7,7	10,8	12,3	7,7
Cap de seminari	11	0,0 100,0	0,0	0,0	45,5	45,5	9,1	36,4	18,2	9,1	9,1	9,1	0,0	18,2
Cap de seminari de FP	1	0,0 100,0	0,0	0,0	0,0	0,0	100,0	0,0	0,0	0,0	0,0	0,0	100,0	0,0
Coordinador prevenció riscos laborals	23	69,6 30,4	26,1	52,2	17,4	0,0	4,3	8,7	21,7	39,1	8,7	8,7	13,0	0,0
Tutor d'acollida	15	66,7 33,3	20,0	46,7	26,7	0,0	6,7	6,7	20,0	20,0	0,0	33,3	0,0	20,0
Tutor d'ESO	93	0,0 100,0	2,2	9,7	41,9	37,6	8,6	11,8	21,5	29,0	6,5	10,8	6,5	14,0
Tutor unitat suport ed. especial	4	50,0 50,0	0,0	50,0	25,0	25,0	0,0	0,0	0,0	25,0	25,0	25,0	0,0	25,0
Coordinador amb responsabilitats ad.	15	20,0 80,0	6,7	13,3	33,3	33,3	13,3	13,3	33,3	26,7	6,7	13,3	0,0	6,7
Coordinador cicle (inf)	17	100,0 0,0	52,9	47,1	0,0	0,0	0,0	5,9	17,6	29,4	5,9	23,5	5,9	11,8
Coordinador cicle (pri)	45	100,0 0,0	20,0	77,8	2,2	0,0	0,0	15,6	11,1	44,4	6,7	13,3	4,4	4,4
Tutor de batxillerat	29	0,0 100,0	0,0	3,4	44,8	37,9	13,8	10,3	20,7	27,6	3,4	20,7	3,4	13,8
Tutor de FP	24	0,0 100,0	0,0	4,2	20,8	20,8	54,2	8,3	29,2	12,5	0,0	8,3	12,5	29,2
Coordinador lingüístic	28	78,6 21,4	25,0	53,6	7,1	10,7	3,6	7,1	14,3	25,0	10,7	25,0	7,1	10,7
Tutor d'educació primària	165	100,0 0,0	25,5	69,1	5,5	0,0	0,0	12,7	13,3	39,4	3,0	13,3	6,7	11,5
Tutor d'educació infantil	88	100,0 0,0	35,2	62,5	2,3	0,0	0,0	8,0	17,0	25,0	8,0	14,8	10,2	17,0
Cap d'estudis adjunt	2	0,0 100,0	0,0	0,0	0,0	100,0	0,0	0,0	0,0	50,0	0,0	0,0	0,0	50,0
Secretari	32	68,8 31,3	40,6	31,3	28,1	0,0	0,0	12,5	18,8	28,1	3,1	9,4	15,6	12,5
No consta	330	55,8 44,2	13,9	45,8	17,3	14,2	8,8	12,7	19,4	27,6	6,7	12,1	5,5	16,1

% Horizontals	Total	TIPUS DE CENTRE		DIMENSIO DEL CENTRE					DEMARCACIO DEL CENTRE						
		CEIP	IES	Fins a 19	De 20 a 39	De 40 a 59	De 60 a 79	De 80 i més	Barcelona ciutat	Resta Àrea Metropolitana	Resta Regió Metropolitana	Resta província Barcelona	Girona	Lleida	Tarragona
Base Total	1000														
P31. EM PODRIA DIR SI VOSTÈ ESTÀ AFILIAT A ALGUN SINDICAT?															
Si	237	56,1	43,9	19,4	40,5	21,9	12,7	5,5	10,5	16,0	18,6	4,6	16,9	13,9	19,4
No	758	56,3	43,7	16,8	42,3	19,1	14,0	7,8	11,6	19,5	32,6	6,6	11,9	5,7	12,1
No contesta	5	40,0	60,0	0,0	60,0	20,0	20,0	0,0	20,0	40,0	20,0	0,0	0,0	0,0	20,0
Base Està afiliat a algun sindicat	237														
P31.1. EM PODRIA DIR A QUIN?															
CCOO	88	58,0	42,0	19,3	43,2	20,5	13,6	3,4	14,8	19,3	21,6	4,5	14,8	12,5	12,5
UGT	50	76,0	24,0	32,0	46,0	10,0	8,0	4,0	10,0	22,0	14,0	6,0	16,0	20,0	12,0
CGT	4	50,0	50,0	25,0	25,0	50,0	0,0	0,0	0,0	50,0	25,0	0,0	25,0	0,0	0,0
USTEC-STEs	60	50,0	50,0	13,3	36,7	30,0	15,0	5,0	6,7	11,7	16,7	5,0	23,3	11,7	25,0
ASPEC-SPS	9	0,0	100,0	0,0	22,2	22,2	22,2	33,3	0,0	0,0	11,1	0,0	11,1	33,3	44,4
Altres	19	57,9	42,1	21,1	47,4	15,8	10,5	5,3	10,5	5,3	26,3	5,3	15,8	5,3	31,6
No contesta	7	14,3	85,7	0,0	14,3	57,1	14,3	14,3	14,3	0,0	14,3	0,0	0,0	14,3	57,1
Base Total	1000														
P32. TIPUS DE CENTRE ON TREBALLA															
CEIP + ZER	562	100,0	0,0	29,4	66,2	4,4	0,0	0,0	11,0	16,5	32,6	5,9	12,8	7,3	13,9
IES + SES	438	0,0	100,0	1,8	11,0	39,5	31,3	16,4	11,9	21,7	24,9	6,4	13,2	8,0	13,9
P33. DIMENSIO DEL CENTRE															
Menys de 10	43	100,0	0,0	100,0	0,0	0,0	0,0	0,0	0,0	0,0	16,3	2,3	18,6	32,6	30,2
De 10 a 19	130	93,8	6,2	100,0	0,0	0,0	0,0	0,0	16,9	24,6	24,6	6,2	15,4	5,4	6,9
De 20 a 29	124	91,1	8,9	0,0	100,0	0,0	0,0	0,0	9,7	12,9	36,3	7,3	12,9	8,1	12,9
De 30 a 39	296	87,5	12,5	0,0	100,0	0,0	0,0	0,0	12,8	17,9	37,8	5,7	11,5	6,1	8,1
De 40 a 49	98	20,4	79,6	0,0	0,0	100,0	0,0	0,0	15,3	20,4	17,3	8,2	5,1	6,1	27,6
De 50 a 59	100	5,0	95,0	0,0	0,0	100,0	0,0	0,0	6,0	16,0	32,0	2,0	16,0	8,0	20,0
De 60 a 69	73	0,0	100,0	0,0	0,0	0,0	100,0	0,0	8,2	35,6	17,8	12,3	17,8	4,1	4,1
De 70 a 79	64	0,0	100,0	0,0	0,0	0,0	100,0	0,0	12,5	18,8	37,5	9,4	12,5	1,6	7,8
De 80 a 89	26	0,0	100,0	0,0	0,0	0,0	0,0	100,0	7,7	11,5	0,0	0,0	19,2	15,4	46,2
De 90 a 99	15	0,0	100,0	0,0	0,0	0,0	0,0	100,0	0,0	26,7	46,7	0,0	0,0	13,3	13,3
De 100 i més	31	0,0	100,0	0,0	0,0	0,0	0,0	100,0	16,1	19,4	9,7	3,2	16,1	9,7	25,8
P35. PROVÍNCIA DEL CENTRE ON TREBALLA															
Barcelona	655	56,6	43,4	15,6	46,1	17,7	15,9	4,7	17,4	28,7	44,6	9,3	0,0	0,0	0,0
Girona	130	55,4	44,6	21,5	38,5	16,2	16,2	7,7	0,0	0,0	0,0	0,0	100,0	0,0	0,0
Lleida	76	53,9	46,1	27,6	36,8	18,4	5,3	11,8	0,0	0,0	0,0	0,0	0,0	100,0	0,0
Tarragona	139	56,1	43,9	15,8	28,8	33,8	5,8	15,8	0,0	0,0	0,0	0,0	0,0	0,0	100,0

% Horizontals	Total	TIPUS DE CENTRE		DIMENSIO DEL CENTRE					DEMARCACIO DEL CENTRE						
		CEIP	IES	Fins a 19	De 20 a 39	De 40 a 59	De 60 a 79	De 80 i més	Barcelona ciutat	Resta Àrea Metropolitana	Resta Regió Metropolitana	Resta província Barcelona	Girona	Lleida	Tarragona
Base Total	1000														
DEMARCACIO DEL CENTRE															
Barcelona ciutat	114	54,4	45,6	19,3	43,9	18,4	12,3	6,1	100,0	0,0	0,0	0,0	0,0	0,0	0,0
Resta de l'Àrea Metropolitana de Barcelona	188	49,5	50,5	17,0	36,7	19,1	20,2	6,9	0,0	100,0	0,0	0,0	0,0	0,0	0,0
Resta de la Regió Metropolitana de Barcelona	292	62,7	37,3	13,4	53,8	16,8	12,7	3,4	0,0	0,0	100,0	0,0	0,0	0,0	0,0
Resta de la província de Barcelona	61	54,1	45,9	14,8	42,6	16,4	24,6	1,6	0,0	0,0	0,0	100,0	0,0	0,0	0,0
Girona	130	55,4	44,6	21,5	38,5	16,2	16,2	7,7	0,0	0,0	0,0	0,0	100,0	0,0	0,0
Lleida	76	53,9	46,1	27,6	36,8	18,4	5,3	11,8	0,0	0,0	0,0	0,0	0,0	100,0	0,0
Tarragona	139	56,1	43,9	15,8	28,8	33,8	5,8	15,8	0,0	0,0	0,0	0,0	0,0	0,0	100,0
DIMENSIO DEL CENTRE															
Fins a 19	173	95,4	4,6	100,0	0,0	0,0	0,0	0,0	12,7	18,5	22,5	5,2	16,2	12,1	12,7
De 20 a 39	420	88,6	11,4	0,0	100,0	0,0	0,0	0,0	11,9	16,4	37,4	6,2	11,9	6,7	9,5
De 40 a 59	198	12,6	87,4	0,0	0,0	100,0	0,0	0,0	10,6	18,2	24,7	5,1	10,6	7,1	23,7
De 60 a 79	137	0,0	100,0	0,0	0,0	0,0	100,0	0,0	10,2	27,7	27,0	10,9	15,3	2,9	5,8
De 80 i més	72	0,0	100,0	0,0	0,0	0,0	0,0	100,0	9,7	18,1	13,9	1,4	13,9	12,5	30,6
VINCULACIO LABORAL															
Funcionari	589	56,2	43,8	16,6	42,6	19,9	13,2	7,6	12,4	18,7	26,1	6,6	13,4	9,8	12,9
Aspirant a funcionari en període de prova	89	88,8	11,2	29,2	57,3	5,6	5,6	2,2	2,2	16,9	38,2	5,6	10,1	7,9	19,1
Interi	299	46,8	53,2	14,7	36,5	24,1	17,7	7,0	11,7	20,4	33,1	5,4	12,7	2,7	14,0
Altres situacions	23	52,2	47,8	21,7	39,1	17,4	4,3	17,4	17,4	8,7	21,7	4,3	17,4	13,0	17,4
TEMPS D'EXERCICI PROFESSIONAL															
Fins a 5 anys	303	58,7	41,3	19,8	41,9	17,8	13,5	6,9	8,9	17,8	31,0	6,6	12,9	5,9	16,8
De 6 a 10 anys	166	65,7	34,3	22,9	45,2	18,7	7,2	6,0	6,0	18,7	33,1	6,0	13,9	6,0	16,3
De 11 a 20 anys	211	45,5	54,5	12,3	39,8	19,9	19,0	9,0	11,8	19,9	28,9	7,1	13,3	7,6	11,4
Més de 20 anys	320	55,9	44,1	15,3	41,9	22,2	13,8	6,9	16,3	19,1	25,6	5,0	12,5	10,0	11,6
EDAT															
Menys de 30 anys	159	81,8	18,2	28,9	55,3	9,4	4,4	1,9	6,9	17,6	34,0	6,3	11,3	7,5	16,4
De 30 a 39 anys	283	54,1	45,9	15,9	41,0	21,9	14,5	6,7	8,8	17,0	33,2	6,7	15,5	3,2	15,5
De 40 a 49 anys	298	49,3	50,7	15,1	37,9	22,5	15,8	8,7	8,7	18,5	27,9	7,0	14,4	9,7	13,8
De 50 i més	260	50,8	49,2	14,2	39,6	20,8	16,2	9,2	20,0	21,9	23,5	4,2	9,6	10,0	10,8



Vinculació laboral – Temps d'exercici professional
– Sindicació – Sexe – Edat

% Horizontals	Total	VINCULACIÓ LABORAL				TEMPS D'EXERCICI PROFESSIONAL				SINDICACIÓ			SEXE		EDAT			
		Funcionari	Aspirant funcionari per. prova	Interi	Altres situacions	Fins a 5 anys	De 6 a 10 anys	De 11 a 20 anys	Més de 20 anys	Si	No	NC	Home	Dona	Menys de 30 anys	De 30 a 39 anys	De 40 a 49 anys	De 50 i més
Base Total	1000																	
P1. COMENCEM PARLANT DE LA FEINA DE MESTRE/PROFESSOR. VOSTÈ ESTÀ MOLT, BASTANT, POC O GENS SATISFET AMB LA SEVA FEINA?																		
Molt satisfet	357	56,6	10,4	31,7	1,4	36,1	17,6	21,0	25,2	22,7	77,0	0,3	20,2	79,8	20,7	32,2	24,6	22,4
Bastant satisfet	504	57,1	9,5	31,0	2,4	30,6	17,3	20,2	31,9	22,6	77,2	0,2	24,4	75,6	15,7	29,8	31,5	23,0
Regular / Normal	50	68,0	2,0	24,0	6,0	16,0	12,0	34,0	38,0	32,0	66,0	2,0	32,0	68,0	2,0	16,0	46,0	36,0
Poc satisfet	71	70,4	2,8	22,5	4,2	14,1	12,7	19,7	53,5	26,8	70,4	2,8	46,5	53,5	5,6	14,1	35,2	45,1
Gens satisfet	15	80,0	6,7	13,3	0,0	13,3	6,7	20,0	60,0	33,3	66,7	0,0	33,3	66,7	6,7	0,0	20,0	73,3
No sap	2	100,0	0,0	0,0	0,0	0,0	0,0	0,0	100,0	100,0	0,0	0,0	0,0	100,0	0,0	0,0	0,0	100,0
No contesta	1	100,0	0,0	0,0	0,0	0,0	0,0	0,0	100,0	0,0	100,0	0,0	100,0	0,0	0,0	0,0	0,0	100,0
P2. EN ELS ÚLTIMS DOS ANYS LA SEVA FEINA HA MILLORAT O HA EMPITJORAT?																		
Ha millorat	325	43,4	11,7	43,1	1,8	44,9	20,6	16,0	18,5	21,8	77,8	0,3	21,8	78,2	25,8	36,6	20,6	16,9
Està igual	265	58,1	8,7	30,6	2,6	32,1	14,7	22,3	30,9	28,3	70,9	0,8	26,4	73,6	15,1	26,4	32,5	26,0
Ha empitjorat	382	74,9	6,3	16,2	2,6	13,6	15,7	25,4	45,3	23,3	76,2	0,5	26,7	73,3	6,0	22,8	36,9	34,3
No sap	24	25,0	16,7	58,3	0,0	75,0	0,0	12,5	12,5	8,3	91,7	0,0	25,0	75,0	45,8	25,0	16,7	12,5
No contesta	4	50,0	0,0	50,0	0,0	50,0	0,0	0,0	50,0	0,0	100,0	0,0	25,0	75,0	25,0	25,0	0,0	50,0

% Horizontals	Total	VINCULACIÓ LABORAL				TEMPS D'EXERCICI PROFESSIONAL				SINDICACIÓ			SEXE		EDAT			
		Funcionari	Aspirant funcionari per. prova	Interi	Altres situacions	Fins a 5 anys	De 6 a 10 anys	De 11 a 20 anys	Més de 20 anys	Si	No	NC	Home	Dona	Menys de 30 anys	De 30 a 39 anys	De 40 a 49 anys	De 50 i més
Base Total	1000																	
P3. QUIN ÉS L'ASPECTE MÉS POSITIU DE LA SEVA FEINA?																		
El contacte amb els alumnes, els nens, el jovent	503	62,8	8,2	26,2	2,8	27,0	15,3	21,9	35,8	22,3	77,1	0,6	21,5	78,5	13,9	26,4	31,4	28,2
Aprendre, la formació permanent	23	43,5	13,0	39,1	4,3	39,1	17,4	21,7	21,7	39,1	60,9	0,0	26,1	73,9	17,4	30,4	30,4	21,7
Ensenyar, educar, transmetre coneixements i valors	127	59,8	10,2	26,8	3,1	20,5	18,1	24,4	37,0	26,0	73,2	0,8	29,9	70,1	10,2	22,8	31,5	35,4
M'agrada, hi disfruto, em realitza, és la meua vocació	63	55,6	7,9	34,9	1,6	38,1	14,3	19,0	28,6	31,7	68,3	0,0	23,8	76,2	22,2	25,4	31,7	20,6
Cada dia és diferent, hi ha coses noves	16	50,0	18,8	31,3	0,0	31,3	18,8	25,0	25,0	50,0	50,0	0,0	25,0	75,0	12,5	31,3	31,3	25,0
Els companys, els docents, l'ambient	42	45,2	9,5	45,2	0,0	42,9	16,7	11,9	28,6	16,7	83,3	0,0	16,7	83,3	33,3	31,0	14,3	21,4
L'horari	41	53,7	9,8	34,1	2,4	29,3	31,7	19,5	19,5	17,1	82,9	0,0	41,5	58,5	14,6	48,8	24,4	12,2
El contacte humà, el tracte amb la gent	59	54,2	6,8	37,3	1,7	42,4	10,2	22,0	25,4	28,8	69,5	1,7	35,6	64,4	20,3	25,4	28,8	25,4
El sou	4	25,0	0,0	75,0	0,0	75,0	25,0	0,0	0,0	25,0	75,0	0,0	0,0	100,0	25,0	75,0	0,0	0,0
Les vacances, el calendari	6	66,7	16,7	16,7	0,0	16,7	66,7	16,7	0,0	16,7	83,3	0,0	33,3	66,7	16,7	50,0	16,7	16,7
L'estabilitat, ser funcionari	7	28,6	57,1	14,3	0,0	42,9	42,9	14,3	0,0	0,0	100,0	0,0	14,3	85,7	14,3	85,7	0,0	0,0
La llibertat, l'autonomia	10	70,0	0,0	30,0	0,0	30,0	10,0	30,0	30,0	40,0	60,0	0,0	40,0	60,0	10,0	10,0	60,0	20,0
Les condicions laborals	4	50,0	0,0	50,0	0,0	50,0	25,0	0,0	25,0	50,0	50,0	0,0	0,0	100,0	25,0	50,0	25,0	0,0
La creativitat, pots ser creatiu	11	90,9	9,1	0,0	0,0	9,1	0,0	27,3	63,6	36,4	63,6	0,0	36,4	63,6	0,0	9,1	18,2	72,7
Veure l'evolució dels nens, com aprenen, els resultats	104	54,8	9,6	31,7	3,8	28,8	19,2	24,0	27,9	23,1	76,9	0,0	19,2	80,8	16,3	31,7	27,9	24,0
La satisfacció que obtens, la gratificació personal	27	55,6	14,8	29,6	0,0	29,6	18,5	11,1	40,7	18,5	81,5	0,0	25,9	74,1	25,9	18,5	37,0	18,5
La proximitat a casa	4	75,0	0,0	25,0	0,0	25,0	50,0	0,0	25,0	0,0	100,0	0,0	0,0	100,0	25,0	50,0	0,0	25,0
La feina en sí, el dia a dia, el treball a l'aula	14	64,3	14,3	21,4	0,0	35,7	14,3	14,3	35,7	28,6	71,4	0,0	7,1	92,9	14,3	35,7	14,3	35,7
La relació amb les famílies	5	40,0	40,0	20,0	0,0	40,0	0,0	40,0	20,0	40,0	60,0	0,0	20,0	80,0	40,0	20,0	20,0	20,0
El centre, les instal·lacions, els recursos	8	37,5	0,0	62,5	0,0	50,0	12,5	25,0	12,5	37,5	62,5	0,0	25,0	75,0	12,5	37,5	50,0	0,0
Treballar amb pocs alumnes, amb grups reduïts	3	66,7	33,3	0,0	0,0	33,3	33,3	33,3	0,0	33,3	66,7	0,0	0,0	100,0	33,3	33,3	33,3	0,0
Treballar en equip	4	75,0	0,0	25,0	0,0	25,0	50,0	0,0	25,0	25,0	75,0	0,0	0,0	100,0	25,0	50,0	0,0	25,0
Donar una matèria concreta, un curs concret...	8	37,5	0,0	62,5	0,0	50,0	12,5	0,0	37,5	37,5	62,5	0,0	37,5	62,5	25,0	37,5	0,0	37,5
L'esforç, la dedicació, la implicació	5	80,0	0,0	20,0	0,0	20,0	20,0	20,0	40,0	20,0	80,0	0,0	0,0	100,0	0,0	0,0	80,0	20,0
Fer un bé a la societat	6	66,7	0,0	33,3	0,0	33,3	16,7	16,7	33,3	0,0	100,0	0,0	66,7	33,3	16,7	50,0	0,0	33,3
Altres	11	72,7	0,0	27,3	0,0	18,2	0,0	27,3	54,5	27,3	72,7	0,0	9,1	90,9	18,2	18,2	9,1	54,5
Res	2	50,0	0,0	50,0	0,0	50,0	0,0	0,0	50,0	50,0	50,0	0,0	50,0	50,0	50,0	0,0	0,0	50,0
Tot	2	50,0	0,0	50,0	0,0	50,0	0,0	0,0	50,0	0,0	100,0	0,0	50,0	50,0	0,0	50,0	0,0	50,0
No sap	9	44,4	0,0	55,6	0,0	55,6	0,0	22,2	22,2	22,2	77,8	0,0	33,3	66,7	33,3	22,2	11,1	33,3
No contesta	2	100,0	0,0	0,0	0,0	0,0	0,0	50,0	50,0	0,0	100,0	0,0	50,0	50,0	0,0	0,0	50,0	50,0

% Horizontals	Total	VINCULACIÓ LABORAL				TEMPS D'EXERCICI PROFESSIONAL				SINDICACIÓ			SEXE		EDAT			
		Funcionari	Aspirant funcionari per. prova	Interi	Altres situacions	Fins a 5 anys	De 6 a 10 anys	De 11 a 20 anys	Més de 20 anys	Si	No	NC	Home	Dona	Menys de 30 anys	De 30 a 39 anys	De 40 a 49 anys	De 50 i més
Base Total	1000																	
P4. I L'ASPECTE MÉS NEGATIU?																		
Alguns pares, algunes famílies	143	66,4	11,9	19,6	2,1	21,0	20,3	27,3	31,5	16,8	82,5	0,7	17,5	82,5	13,3	27,3	34,3	25,2
La burocràcia	63	73,0	12,7	14,3	0,0	19,0	9,5	30,2	41,3	25,4	74,6	0,0	23,8	76,2	11,1	25,4	28,6	34,9
L'administració, el Departament, la política	129	70,5	7,8	19,4	2,3	22,5	14,7	14,0	48,8	24,8	74,4	0,8	27,9	72,1	10,1	22,5	30,2	37,2
El comportament d'alguns alumnes, la indisciplina, el desinterès	189	54,5	4,8	37,6	3,2	28,6	13,2	22,8	35,4	27,0	72,5	0,5	38,1	61,9	6,9	24,9	34,4	33,9
El cansament, l'estrès	31	54,8	16,1	29,0	0,0	32,3	25,8	16,1	25,8	25,8	71,0	3,2	19,4	80,6	19,4	25,8	29,0	25,8
Alguns companys	26	65,4	11,5	23,1	0,0	26,9	23,1	19,2	30,8	23,1	76,9	0,0	15,4	84,6	23,1	34,6	19,2	23,1
La manca de suport, de reconeixement social	70	74,3	10,0	14,3	1,4	15,7	12,9	34,3	37,1	24,3	75,7	0,0	34,3	65,7	12,9	18,6	38,6	30,0
Els continus canvis en la normativa	42	57,1	9,5	33,3	0,0	38,1	21,4	14,3	26,2	26,2	73,8	0,0	26,2	73,8	23,8	35,7	14,3	26,2
La manca de recursos: humans, materials, econòmics...	91	57,1	4,4	36,3	2,2	38,5	17,6	23,1	20,9	19,8	80,2	0,0	12,1	87,9	17,6	40,7	31,9	9,9
Les ràtios, molts alumnes per classe, massificació	35	51,4	8,6	37,1	2,9	31,4	22,9	20,0	25,7	11,4	88,6	0,0	17,1	82,9	17,1	31,4	34,3	17,1
La sisena hora	7	71,4	28,6	0,0	0,0	14,3	14,3	28,6	42,9	14,3	85,7	0,0	42,9	57,1	0,0	28,6	28,6	42,9
El tracte humà, els conflictes...	16	62,5	0,0	25,0	12,5	31,3	12,5	25,0	31,3	37,5	62,5	0,0	25,0	75,0	12,5	31,3	43,8	12,5
La inestabilitat, els substituïts, els canvis de lloc, de matèria...	33	12,1	6,1	78,8	3,0	63,6	15,2	15,2	6,1	30,3	69,7	0,0	18,2	81,8	48,5	18,2	27,3	6,1
El sistema educatiu	12	66,7	16,7	16,7	0,0	25,0	25,0	25,0	25,0	25,0	66,7	8,3	41,7	58,3	16,7	33,3	33,3	16,7
Els problemes de determinades especialitats	5	60,0	20,0	0,0	20,0	20,0	40,0	20,0	20,0	60,0	40,0	0,0	0,0	100,0	20,0	20,0	40,0	20,0
El volum de feina, la quantitat d'hores (lectives), la falta de temps	31	54,8	9,7	35,5	0,0	38,7	22,6	9,7	29,0	25,8	74,2	0,0	9,7	90,3	25,8	29,0	16,1	29,0
Les condicions de treball: plaça, sou, horari...	32	62,5	6,3	25,0	6,3	28,1	18,8	28,1	25,0	28,1	71,9	0,0	31,3	68,8	18,8	28,1	34,4	18,8
El dia a dia, les dificultats, els problemes...	12	50,0	0,0	41,7	8,3	41,7	16,7	16,7	25,0	8,3	91,7	0,0	16,7	83,3	16,7	33,3	25,0	25,0
La diversitat d'alumnes: nouvinguts, nivells diferents...	17	47,1	0,0	52,9	0,0	29,4	11,8	11,8	47,1	11,8	88,2	0,0	23,5	76,5	11,8	11,8	35,3	41,2
Els mals resultats, el baix rendiment, la baixa qualitat	13	61,5	0,0	23,1	15,4	15,4	38,5	23,1	23,1	15,4	84,6	0,0	30,8	69,2	7,7	53,8	7,7	30,8
La manca d'eines per imposar disciplina	15	33,3	6,7	60,0	0,0	46,7	20,0	13,3	20,0	40,0	60,0	0,0	53,3	46,7	0,0	73,3	20,0	6,7
L'organització dels centres, la direcció, la falta de coordinació	35	54,3	8,6	34,3	2,9	37,1	8,6	28,6	25,7	31,4	68,6	0,0	14,3	85,7	25,7	22,9	25,7	25,7
La societat, la pressió social, la responsabilitat	31	80,6	9,7	9,7	0,0	9,7	6,5	35,5	48,4	32,3	67,7	0,0	22,6	77,4	3,2	19,4	41,9	35,5
Treballar lluny de casa	7	0,0	28,6	57,1	14,3	85,7	14,3	0,0	0,0	57,1	42,9	0,0	42,9	57,1	28,6	57,1	14,3	0,0
El sistema d'avaluació	6	83,3	0,0	16,7	0,0	16,7	0,0	33,3	50,0	33,3	66,7	0,0	16,7	83,3	0,0	16,7	16,7	66,7
Falta de formació	5	40,0	0,0	60,0	0,0	80,0	0,0	20,0	0,0	0,0	100,0	0,0	60,0	40,0	60,0	40,0	0,0	0,0
Manca d'autonomia	5	80,0	0,0	20,0	0,0	20,0	0,0	0,0	80,0	20,0	80,0	0,0	40,0	60,0	20,0	0,0	20,0	60,0

% Horizontals	Total	VINCULACIÓ LABORAL				TEMPS D'EXERCICI PROFESSIONAL				SINDICACIÓ			SEXE		EDAT			
		Funcionari	Aspirant funcionari per. prova	Interi	Altres situacions	Fins a 5 anys	De 6 a 10 anys	De 11 a 20 anys	Més de 20 anys	Si	No	NC	Home	Dona	Menys de 30 anys	De 30 a 39 anys	De 40 a 49 anys	De 50 i més
Base Total	1000																	
...																		
Altres	10	50,0	10,0	40,0	0,0	50,0	20,0	10,0	20,0	10,0	90,0	0,0	0,0	100,0	50,0	20,0	20,0	10,0
Res, cap	5	80,0	0,0	0,0	20,0	20,0	20,0	0,0	60,0	20,0	80,0	0,0	20,0	80,0	20,0	0,0	20,0	60,0
No sap	30	40,0	16,7	43,3	0,0	50,0	13,3	13,3	23,3	26,7	73,3	0,0	36,7	63,3	26,7	33,3	13,3	26,7
No contesta	2	0,0	0,0	100,0	0,0	50,0	0,0	50,0	0,0	50,0	50,0	0,0	0,0	100,0	50,0	50,0	0,0	0,0

% Horizontals	VINCULACIÓ LABORAL				TEMPS D'EXERCICI PROFESSIONAL				SINDICACIÓ			SEXE		EDAT				
	Funcionari	Aspirant funcionari per. prova	Interi	Altres situacions	Fins a 5 anys	De 6 a 10 anys	De 11 a 20 anys	Més de 20 anys	Si	No	NC	Home	Dona	Menys de 30 anys	De 30 a 39 anys	De 40 a 49 anys	De 50 i més	
Base Total	1000																	
P5. MÉS CONCRETAMENT, DIGUI'M SI ESTÀ MOLT, BASTANT, POC O GENS SATISFET AMB ELS SEGÜENTS ASPECTES DE LA SEVA FEINA: SALARI																		
Molt satisfet	96	47,9	4,2	45,8	2,1	46,9	11,5	17,7	24,0	22,9	77,1	0,0	27,1	72,9	25,0	29,2	27,1	18,8
Bastant satisfet	635	57,0	9,1	31,2	2,7	31,5	17,5	21,3	29,8	23,6	76,4	0,0	23,0	77,0	17,6	29,8	28,3	24,3
Regular / Normal	100	63,0	8,0	29,0	0,0	20,0	21,0	19,0	40,0	19,0	79,0	2,0	26,0	74,0	8,0	24,0	34,0	34,0
Poc satisfet	153	69,9	10,5	17,0	2,6	24,8	13,7	22,2	39,2	26,8	71,9	1,3	30,7	69,3	9,8	26,1	34,0	30,1
Gens satisfet	16	68,8	18,8	12,5	0,0	0,0	12,5	37,5	50,0	31,3	62,5	6,3	31,3	68,8	0,0	12,5	37,5	50,0
POSSIBILITATS DE PROMOCIÓ																		
Molt satisfet	47	61,7	6,4	29,8	2,1	23,4	14,9	21,3	40,4	21,3	78,7	0,0	23,4	76,6	12,8	25,5	29,8	31,9
Bastant satisfet	289	53,6	11,1	33,9	1,4	36,0	20,1	19,7	24,2	22,5	77,5	0,0	17,0	83,0	23,2	31,8	23,2	21,8
Regular / Normal	88	58,0	11,4	28,4	2,3	29,5	17,0	17,0	36,4	23,9	75,0	1,1	11,4	88,6	14,8	27,3	34,1	23,9
Poc satisfet	407	59,2	8,8	29,2	2,7	30,5	14,7	23,3	31,4	23,8	75,4	0,7	31,2	68,8	15,0	30,7	30,2	24,1
Gens satisfet	123	73,2	3,3	20,3	3,3	17,1	13,8	23,6	45,5	28,5	70,7	0,8	32,5	67,5	4,1	15,4	42,3	38,2
No sap	39	43,6	7,7	46,2	2,6	41,0	17,9	7,7	33,3	20,5	79,5	0,0	25,6	74,4	15,4	20,5	28,2	35,9
No contesta	7	85,7	14,3	0,0	0,0	14,3	28,6	28,6	28,6	14,3	85,7	0,0	42,9	57,1	14,3	42,9	14,3	28,6
POSSIBILITATS DE FORMACIÓ																		
Molt satisfet	183	59,6	10,4	30,1	0,0	32,8	16,9	20,8	29,5	18,0	82,0	0,0	21,9	78,1	18,0	31,7	27,3	23,0
Bastant satisfet	526	57,4	10,5	29,7	2,5	31,6	17,3	19,4	31,7	23,4	76,4	0,2	23,0	77,0	16,9	28,7	28,7	25,7
Regular / Normal	66	66,7	3,0	27,3	3,0	24,2	10,6	22,7	42,4	33,3	65,2	1,5	34,8	65,2	7,6	18,2	42,4	31,8
Poc satisfet	186	58,1	6,5	31,7	3,8	28,5	18,8	26,3	26,3	24,2	74,2	1,6	28,5	71,5	16,1	31,2	29,6	23,1
Gens satisfet	32	71,9	3,1	21,9	3,1	15,6	6,3	21,9	56,3	34,4	65,6	0,0	31,3	68,8	0,0	9,4	43,8	46,9
No sap	5	20,0	0,0	80,0	0,0	60,0	0,0	0,0	40,0	40,0	60,0	0,0	40,0	60,0	40,0	20,0	0,0	40,0
No contesta	2	100,0	0,0	0,0	0,0	0,0	0,0	0,0	100,0	50,0	50,0	0,0	50,0	50,0	0,0	0,0	0,0	100,0
HORARI DE TREBALL																		
Molt satisfet	237	54,9	8,9	34,6	1,7	33,3	19,0	22,4	25,3	19,8	80,2	0,0	23,6	76,4	21,5	32,1	22,8	23,6
Bastant satisfet	579	58,7	8,1	30,7	2,4	31,4	16,6	21,2	30,7	24,5	75,1	0,3	25,0	75,0	14,9	30,1	30,4	24,7
Regular / Normal	59	62,7	11,9	22,0	3,4	16,9	6,8	32,2	44,1	27,1	71,2	1,7	30,5	69,5	5,1	15,3	45,8	33,9
Poc satisfet	106	67,0	13,2	17,0	2,8	24,5	16,0	14,2	45,3	26,4	71,7	1,9	25,5	74,5	15,1	18,9	32,1	34,0
Gens satisfet	19	57,9	0,0	42,1	0,0	31,6	21,1	5,3	42,1	21,1	78,9	0,0	21,1	78,9	15,8	21,1	36,8	26,3
CALENDARI LABORAL																		
Molt satisfet	228	51,8	11,0	36,0	1,3	36,0	20,2	18,4	25,4	20,2	79,4	0,4	24,6	75,4	22,4	34,2	21,1	22,4
Bastant satisfet	612	59,0	7,7	30,7	2,6	30,6	17,2	22,1	30,2	24,3	75,2	0,5	25,0	75,0	14,9	28,8	32,4	24,0
Regular / Normal	59	72,9	5,1	18,6	3,4	22,0	6,8	15,3	55,9	23,7	76,3	0,0	32,2	67,8	5,1	20,3	30,5	44,1
Poc satisfet	86	65,1	16,3	16,3	2,3	18,6	11,6	24,4	45,3	29,1	69,8	1,2	23,3	76,7	12,8	15,1	36,0	36,0
Gens satisfet	12	75,0	0,0	25,0	0,0	33,3	8,3	16,7	41,7	16,7	83,3	0,0	8,3	91,7	25,0	16,7	16,7	41,7
No sap	2	50,0	0,0	50,0	0,0	50,0	0,0	50,0	0,0	50,0	50,0	0,0	0,0	100,0	0,0	100,0	0,0	0,0
No contesta	1	100,0	0,0	0,0	0,0	0,0	0,0	100,0	0,0	0,0	100,0	0,0	100,0	0,0	0,0	0,0	100,0	0,0
ESTABILITAT LABORAL																		
Molt satisfet	379	83,1	11,1	5,3	0,5	17,4	14,8	23,7	44,1	22,4	77,3	0,3	25,9	74,1	14,2	21,1	29,3	35,4
Bastant satisfet	389	59,9	8,7	28,5	2,8	26,5	19,0	21,9	32,6	22,6	77,1	0,3	23,1	76,9	13,1	29,0	32,4	25,4
Regular / Normal	45	31,1	11,1	55,6	2,2	46,7	17,8	11,1	24,4	26,7	71,1	2,2	35,6	64,4	20,0	26,7	33,3	20,0
Poc satisfet	139	14,4	5,0	74,8	5,8	59,0	15,1	18,7	7,2	23,7	74,8	1,4	22,3	77,7	25,2	41,0	24,5	9,4
Gens satisfet	45	8,9	2,2	86,7	2,2	68,9	15,6	8,9	6,7	40,0	60,0	0,0	31,1	68,9	22,2	46,7	24,4	6,7
No sap	1	100,0	0,0	0,0	0,0	0,0	0,0	100,0	0,0	100,0	0,0	0,0	100,0	0,0	0,0	0,0	100,0	0,0
No contesta	2	100,0	0,0	0,0	0,0	0,0	0,0	0,0	100,0	0,0	100,0	0,0	0,0	100,0	0,0	0,0	0,0	100,0

% Horizontals	Total	VINCULACIÓ LABORAL				TEMPS D'EXERCICI PROFESSIONAL				SINDICACIÓ			SEXE		EDAT			
		Funcionari	Aspirant funcionari per. prova	Interi	Altres situacions	Fins a 5 anys	De 6 a 10 anys	De 11 a 20 anys	Més de 20 anys	Si	No	NC	Home	Dona	Menys de 30 anys	De 30 a 39 anys	De 40 a 49 anys	De 50 i més
Base Total	1000																	
RECONeixEMENT SOCIAL																		
Molt satisfet	17	35,3	0,0	64,7	0,0	64,7	0,0	5,9	29,4	17,6	82,4	0,0	29,4	70,6	29,4	29,4	11,8	29,4
Bastant satisfet	176	47,7	10,2	36,9	5,1	42,0	11,4	15,3	31,3	25,0	75,0	0,0	24,4	75,6	19,9	27,8	26,1	26,1
Regular / Normal	62	58,1	11,3	25,8	4,8	19,4	24,2	22,6	33,9	17,7	80,6	1,6	30,6	69,4	9,7	29,0	30,6	30,6
Poc satisfet	547	60,5	9,1	29,1	1,3	30,2	17,2	22,7	30,0	23,8	75,7	0,5	25,2	74,8	16,8	29,8	29,3	24,1
Gens satisfet	193	66,3	7,3	24,4	2,1	21,2	18,7	22,8	37,3	24,4	75,1	0,5	22,3	77,7	10,9	24,9	35,2	29,0
No sap	3	66,7	0,0	33,3	0,0	0,0	33,3	33,3	33,3	66,7	33,3	0,0	66,7	33,3	0,0	0,0	100,0	0,0
No contesta	2	100,0	0,0	0,0	0,0	0,0	0,0	0,0	100,0	0,0	100,0	0,0	0,0	100,0	0,0	0,0	0,0	100,0

% Horizontals	Total	VINCULACIÓ LABORAL				TEMPS D'EXERCICI PROFESSIONAL				SINDICACIÓ			SEXE		EDAT			
		Funcionari	Aspirant funcionari per. prova	Interi	Altres situacions	Fins a 5 anys	De 6 a 10 anys	De 11 a 20 anys	Més de 20 anys	Sí	No	NC	Home	Dona	Menys de 30 anys	De 30 a 39 anys	De 40 a 49 anys	De 50 i més
Base Total	1000																	
P6. VOSTÈ, SI POGUÉS, CANVIARIA DE FEINA, ÉS A DIR, ES DEDICARIA A ALGUNA ALTRA COSA?																		
Sí	151	74,2	3,3	21,2	1,3	19,2	12,6	21,9	46,4	25,2	74,2	0,7	35,8	64,2	7,9	23,8	29,1	39,1
No	835	56,0	9,9	31,5	2,5	32,6	17,5	20,5	29,5	23,6	76,0	0,4	23,4	76,6	17,5	29,3	29,7	23,5
No sap	13	61,5	7,7	30,8	0,0	15,4	0,0	53,8	30,8	15,4	76,9	7,7	7,7	92,3	7,7	7,7	46,2	38,5
No contesta	1	100,0	0,0	0,0	0,0	0,0	100,0	0,0	0,0	0,0	100,0	0,0	0,0	100,0	0,0	100,0	0,0	0,0
P7. VOSTÈ CONSIDERA QUE LES CONDICIONS LABORALS DELS MESTRES I PROFESSORS SÓN MILLORS, IGUALS O PITJORS QUE LES DE LA MITJANA DELS TREBALLADORS DEL PAÍS?																		
Millors	425	55,1	10,1	32,5	2,4	33,4	19,8	18,6	28,2	24,0	75,8	0,2	27,8	72,2	19,1	32,2	26,1	22,6
Iguals	406	58,1	9,4	30,8	1,7	32,5	16,0	22,2	29,3	22,2	77,1	0,7	24,4	75,6	17,0	27,6	31,5	23,9
Pitjors	100	72,0	6,0	19,0	3,0	19,0	12,0	26,0	43,0	27,0	73,0	0,0	21,0	79,0	8,0	19,0	41,0	32,0
No sap	57	64,9	3,5	28,1	3,5	14,0	8,8	24,6	52,6	28,1	70,2	1,8	19,3	80,7	1,8	24,6	26,3	47,4
No contesta	12	83,3	0,0	8,3	8,3	16,7	0,0	16,7	66,7	16,7	83,3	0,0	8,3	91,7	0,0	8,3	25,0	66,7
P8. CREU QUE EL NIVELL EDUCATIU QUE DÓNÀ L'ESCOLA PÚBLICA A CATALUNYA ÉS MOLT, BASTANT, POC O GENS ADEQUAT?																		
Molt adequat	88	59,1	13,6	25,0	2,3	29,5	13,6	15,9	40,9	17,0	83,0	0,0	23,9	76,1	18,2	18,2	29,5	34,1
Bastant adequat	552	60,5	8,3	29,7	1,4	30,8	16,7	21,9	30,6	25,4	74,3	0,4	22,3	77,7	17,2	28,4	29,3	25,0
Poc adequat	300	56,3	8,7	30,7	4,3	29,0	17,3	21,7	32,0	23,3	76,0	0,7	28,3	71,7	13,3	31,7	29,3	25,7
Gens adequat	38	57,9	10,5	31,6	0,0	34,2	13,2	23,7	28,9	15,8	81,6	2,6	42,1	57,9	18,4	26,3	28,9	26,3
No sap	16	56,3	6,3	37,5	0,0	37,5	18,8	6,3	37,5	37,5	62,5	0,0	25,0	75,0	6,3	25,0	43,8	25,0
No contesta	6	50,0	0,0	50,0	0,0	16,7	33,3	16,7	33,3	0,0	100,0	0,0	16,7	83,3	0,0	16,7	66,7	16,7

% Horitzontals	Total	VINCULACIÓ LABORAL				TEMPS D'EXERCICI PROFESSIONAL				SINDICACIÓ			SEXE		EDAT			
		Funcionari	Aspirant funcionari per. prova	Interi	Altres situacions	Fins a 5 anys	De 6 a 10 anys	De 11 a 20 anys	Més de 20 anys	Si	No	NC	Home	Dona	Menys de 30 anys	De 30 a 39 anys	De 40 a 49 anys	De 50 i més
Base Total	1000																	
P9.1. QUIN CREU QUE ÉS EL PROBLEMA MÉS IMPORTANT DE L'EDUCACIÓ PÚBLICA AL NOSTRE PAÍS?																		
La manca de recursos: humans, materials, econòmics...	226	58,8	12,8	26,5	1,8	28,3	23,0	21,7	27,0	19,9	79,2	0,9	19,0	81,0	18,1	28,8	35,0	18,1
L'administració, el Departament, la política	82	59,8	9,8	30,5	0,0	30,5	11,0	19,5	39,0	22,0	78,0	0,0	31,7	68,3	13,4	30,5	28,0	28,0
Els relacionats amb els alumnes nouvinguts	63	55,6	14,3	27,0	3,2	27,0	17,5	31,7	23,8	27,0	73,0	0,0	17,5	82,5	15,9	30,2	31,7	22,2
Alguns pares, algunes famílies	61	54,1	4,9	37,7	3,3	39,3	9,8	18,0	32,8	24,6	75,4	0,0	27,9	72,1	18,0	27,9	16,4	37,7
Els continus canvis en la normativa	40	57,5	10,0	30,0	2,5	22,5	20,0	20,0	37,5	22,5	77,5	0,0	35,0	65,0	15,0	22,5	35,0	27,5
La societat, el canvi de valors, s'ha perdut la cultura de l'esforç	28	64,3	3,6	28,6	3,6	25,0	14,3	21,4	39,3	25,0	75,0	0,0	32,1	67,9	7,1	35,7	28,6	28,6
El comportament d'alguns alumnes, la indisciplina, el desinterès	70	47,1	5,7	44,3	2,9	30,0	14,3	22,9	32,9	22,9	75,7	1,4	35,7	64,3	11,4	25,7	37,1	25,7
La sisena hora	4	100,0	0,0	0,0	0,0	25,0	25,0	0,0	50,0	25,0	75,0	0,0	0,0	100,0	25,0	25,0	0,0	50,0
La diversitat a les aules: diferents cultures, nivells...	35	62,9	2,9	34,3	0,0	28,6	17,1	22,9	31,4	14,3	85,7	0,0	8,6	91,4	8,6	37,1	25,7	28,6
Les ràtios, la massificació	70	60,0	8,6	30,0	1,4	32,9	28,6	20,0	18,6	20,0	80,0	0,0	11,4	88,6	18,6	31,4	34,3	15,7
Les condicions laborals dels docents	1	100,0	0,0	0,0	0,0	0,0	0,0	100,0	0,0	100,0	0,0	0,0	100,0	0,0	0,0	100,0	0,0	0,0
El fracàs escolar, els mals resultats, el baix rendiment	6	66,7	16,7	0,0	16,7	0,0	16,7	50,0	33,3	0,0	100,0	0,0	33,3	66,7	16,7	0,0	66,7	16,7
La manca de suport als mestres, de reconeixement, no es valora l'educació	66	65,2	12,1	21,2	1,5	28,8	15,2	24,2	31,8	33,3	63,6	3,0	30,3	69,7	18,2	25,8	27,3	28,8
La manca d'autonomia	4	50,0	0,0	50,0	0,0	50,0	25,0	0,0	25,0	25,0	75,0	0,0	75,0	25,0	0,0	50,0	25,0	25,0
La distribució dels alumnes, la matriculació	3	100,0	0,0	0,0	0,0	0,0	33,3	0,0	66,7	33,3	66,7	0,0	0,0	100,0	0,0	33,3	66,7	0,0
La burocràcia	2	100,0	0,0	0,0	0,0	0,0	0,0	0,0	100,0	0,0	100,0	0,0	0,0	100,0	0,0	0,0	50,0	50,0
La inestabilitat laboral dels docents, l'accés a la plaça	19	47,4	15,8	36,8	0,0	47,4	0,0	21,1	31,6	15,8	84,2	0,0	5,3	94,7	31,6	21,1	26,3	21,1
El sistema educatiu	12	33,3	25,0	41,7	0,0	58,3	25,0	0,0	16,7	33,3	66,7	0,0	25,0	75,0	50,0	16,7	25,0	8,3
Les diferències entre pública i concertada, la concertada té privilegis	17	88,2	0,0	11,8	0,0	11,8	5,9	11,8	70,6	35,3	64,7	0,0	23,5	76,5	11,8	5,9	23,5	58,8
Els relacionats amb la llengua catalana / castellana	3	33,3	0,0	33,3	33,3	33,3	33,3	0,0	33,3	0,0	100,0	0,0	66,7	33,3	33,3	0,0	33,3	33,3
La manca de coordinació entre les famílies i els docents	11	45,5	9,1	45,5	0,0	45,5	9,1	18,2	27,3	27,3	72,7	0,0	36,4	63,6	9,1	63,6	9,1	18,2
L'organització dels centres, la direcció, la falta de coordinació	7	14,3	14,3	57,1	14,3	85,7	0,0	14,3	0,0	28,6	71,4	0,0	42,9	57,1	57,1	0,0	28,6	14,3
Els docents: manca de motivació, de preparació, insatisfacció, esgotament...	15	73,3	6,7	20,0	0,0	20,0	0,0	26,7	53,3	26,7	73,3	0,0	13,3	86,7	0,0	33,3	33,3	33,3

% Horizontals	Total	VINCULACIÓ LABORAL				TEMPS D'EXERCICI PROFESSIONAL				SINDICACIÓ			SEXE		EDAT			
		Funcionari	Aspirant funcionari per. prova	Interi	Altres situacions	Fins a 5 anys	De 6 a 10 anys	De 11 a 20 anys	Més de 20 anys	Si	No	NC	Home	Dona	Menys de 30 anys	De 30 a 39 anys	De 40 a 49 anys	De 50 i més
Base Total	1000																	
...																		
El volum de feina, l'excés d'hores, la falta de temps	4	50,0	0,0	50,0	0,0	50,0	25,0	0,0	25,0	25,0	75,0	0,0	0,0	100,0	0,0	75,0	0,0	25,0
La manca d'autoritat, de capacitat per imposar disciplina	14	50,0	0,0	50,0	0,0	35,7	14,3	14,3	35,7	35,7	64,3	0,0	57,1	42,9	0,0	42,9	28,6	28,6
La falta de criteri, de coherència, de planificació, de consens	12	83,3	0,0	16,7	0,0	16,7	16,7	16,7	50,0	33,3	66,7	0,0	58,3	41,7	16,7	16,7	16,7	50,0
Els relacionats amb determinades especialitats	3	66,7	0,0	33,3	0,0	0,0	33,3	0,0	66,7	33,3	66,7	0,0	33,3	66,7	0,0	0,0	100,0	0,0
La promoció automàtica, l'obligatorietat fins als 16 anys	13	61,5	0,0	38,5	0,0	30,8	15,4	7,7	46,2	46,2	53,8	0,0	53,8	46,2	7,7	30,8	23,1	38,5
La pressió social, la responsabilitat	8	62,5	12,5	12,5	12,5	0,0	12,5	50,0	37,5	25,0	75,0	0,0	25,0	75,0	0,0	25,0	37,5	37,5
Els nens amb problemes específics, que necessiten un tracte particular	2	50,0	0,0	50,0	0,0	50,0	0,0	50,0	0,0	100,0	0,0	0,0	0,0	100,0	0,0	50,0	0,0	50,0
La manca de coordinació entre l'administració i els docents	3	66,7	0,0	0,0	33,3	33,3	0,0	33,3	33,3	33,3	66,7	0,0	66,7	33,3	0,0	33,3	0,0	66,7
No s'escolta als mestres i professors, no se'ls té en compte	3	66,7	33,3	0,0	0,0	33,3	0,0	0,0	66,7	0,0	100,0	0,0	0,0	100,0	33,3	0,0	33,3	33,3
Els conflictes, els problemes...	4	75,0	0,0	25,0	0,0	25,0	0,0	50,0	25,0	75,0	25,0	0,0	0,0	100,0	0,0	50,0	25,0	25,0
L'escola està lluny de la realitat, endarrerida	6	83,3	0,0	16,7	0,0	33,3	0,0	16,7	50,0	0,0	100,0	0,0	50,0	50,0	16,7	16,7	16,7	50,0
El currículum, els continguts, el baix nivell	28	64,3	3,6	28,6	3,6	28,6	14,3	21,4	35,7	25,0	75,0	0,0	28,6	71,4	10,7	35,7	17,9	35,7
Tothom en parla sense saber-ne	2	100,0	0,0	0,0	0,0	0,0	50,0	50,0	0,0	50,0	50,0	0,0	0,0	100,0	50,0	0,0	50,0	0,0
Les divergències entre centres, no es poden tractar tots igual	4	100,0	0,0	0,0	0,0	0,0	0,0	25,0	75,0	25,0	75,0	0,0	0,0	100,0	0,0	25,0	0,0	75,0
Altres	29	48,3	3,4	44,8	3,4	41,4	10,3	17,2	31,0	20,7	79,3	0,0	24,1	75,9	10,3	24,1	34,5	31,0
No sap	18	55,6	11,1	27,8	5,6	50,0	16,7	11,1	22,2	11,1	88,9	0,0	22,2	77,8	44,4	22,2	11,1	22,2
No contesta	2	50,0	0,0	0,0	50,0	0,0	0,0	50,0	50,0	50,0	50,0	0,0	0,0	100,0	0,0	50,0	50,0	0,0

% Horizontals	Total	VINCULACIÓ LABORAL				TEMPS D'EXERCICI PROFESSIONAL				SINDICACIÓ			SEXE		EDAT			
		Funcionari	Aspirant funcionari per. prova	Interi	Altres situacions	Fins a 5 anys	De 6 a 10 anys	De 11 a 20 anys	Més de 20 anys	Si	No	NC	Home	Dona	Menys de 30 anys	De 30 a 39 anys	De 40 a 49 anys	De 50 i més
Base Ha esmentat un problema	980																	
P9.2. I EL SEGON?																		
La manca de recursos: humans, materials, econòmics...	122	59,0	6,6	32,8	1,6	29,5	16,4	27,0	27,0	26,2	73,8	0,0	23,0	77,0	13,9	33,6	28,7	23,8
L'administració, el Departament, la política	39	66,7	10,3	23,1	0,0	25,6	17,9	17,9	38,5	30,8	66,7	2,6	35,9	64,1	2,6	33,3	30,8	33,3
Els relacionats amb els alumnes nous/novinguts	41	75,6	2,4	22,0	0,0	26,8	12,2	17,1	43,9	12,2	87,8	0,0	19,5	80,5	12,2	24,4	31,7	31,7
Alguns pares, algunes famílies	82	61,0	11,0	28,0	0,0	29,3	12,2	37,8	20,7	18,3	80,5	1,2	20,7	79,3	12,2	29,3	36,6	22,0
Els canvis en la normativa	24	58,3	12,5	29,2	0,0	25,0	25,0	29,2	20,8	20,8	79,2	0,0	37,5	62,5	4,2	37,5	37,5	20,8
La societat, el canvi de valors, s'ha perdut la cultura de l'esforç	21	71,4	0,0	28,6	0,0	28,6	14,3	19,0	38,1	19,0	81,0	0,0	33,3	66,7	19,0	14,3	33,3	33,3
El comportament d'alguns alumnes, la indisciplina, el desinterès	43	60,5	2,3	34,9	2,3	34,9	9,3	18,6	37,2	18,6	81,4	0,0	41,9	58,1	9,3	20,9	39,5	30,2
La sisena hora	5	80,0	0,0	20,0	0,0	0,0	20,0	0,0	80,0	40,0	60,0	0,0	20,0	80,0	0,0	20,0	0,0	80,0
La diversitat a les aules: diferents cultures, nivells...	20	50,0	15,0	30,0	5,0	20,0	30,0	25,0	25,0	10,0	90,0	0,0	25,0	75,0	5,0	30,0	35,0	30,0
Les ràtios, la massificació	65	52,3	13,8	30,8	3,1	36,9	23,1	15,4	24,6	18,5	81,5	0,0	13,8	86,2	26,2	27,7	27,7	18,5
Les condicions laborals dels docents	3	66,7	33,3	0,0	0,0	33,3	66,7	0,0	0,0	66,7	33,3	0,0	33,3	66,7	0,0	66,7	33,3	0,0
El fracàs escolar, els mals resultats, el baix rendiment	8	62,5	0,0	37,5	0,0	37,5	0,0	50,0	12,5	25,0	75,0	0,0	37,5	62,5	37,5	12,5	50,0	0,0
La manca de suport als mestres, de reconeixement, no es valora l'educació	41	65,9	7,3	26,8	0,0	29,3	9,8	14,6	46,3	19,5	80,5	0,0	24,4	75,6	19,5	22,0	26,8	31,7
La manca d'autonomia	3	100,0	0,0	0,0	0,0	0,0	66,7	33,3	0,0	33,3	66,7	0,0	33,3	66,7	0,0	0,0	66,7	33,3
La distribució dels alumnes, la matriculació	5	60,0	0,0	40,0	0,0	40,0	20,0	40,0	0,0	0,0	100,0	0,0	40,0	60,0	40,0	40,0	20,0	0,0
La burocràcia	6	50,0	33,3	16,7	0,0	16,7	16,7	50,0	16,7	33,3	50,0	16,7	50,0	50,0	16,7	16,7	50,0	16,7
La inestabilitat laboral dels docents, l'accés a la plaça	14	64,3	14,3	21,4	0,0	28,6	14,3	35,7	21,4	14,3	85,7	0,0	28,6	71,4	21,4	28,6	35,7	14,3
El sistema educatiu	4	25,0	0,0	75,0	0,0	75,0	25,0	0,0	0,0	50,0	50,0	0,0	50,0	50,0	25,0	50,0	25,0	0,0
Les diferències entre pública i concertada, la concertada té privilegis	11	81,8	18,2	0,0	0,0	0,0	9,1	18,2	72,7	36,4	63,6	0,0	36,4	63,6	0,0	18,2	36,4	45,5
Els relacionats amb la llengua catalana / castellana	2	0,0	0,0	100,0	0,0	0,0	50,0	0,0	50,0	0,0	100,0	0,0	50,0	50,0	0,0	50,0	50,0	0,0
La manca de coordinació entre les famílies i els docents	2	50,0	0,0	50,0	0,0	0,0	50,0	0,0	50,0	50,0	50,0	0,0	0,0	100,0	0,0	50,0	50,0	0,0
L'organització dels centres, la direcció, la falta de coordinació	8	62,5	12,5	12,5	12,5	12,5	12,5	12,5	62,5	50,0	50,0	0,0	25,0	75,0	12,5	12,5	25,0	50,0
Els docents: manca de motivació, de preparació, insatisfacció, esgotament...	44	47,7	18,2	31,8	2,3	36,4	11,4	18,2	34,1	22,7	77,3	0,0	20,5	79,5	27,3	22,7	18,2	31,8
El volum de feina, l'exces d'hores, la falta de temps	4	25,0	0,0	75,0	0,0	75,0	0,0	0,0	25,0	50,0	50,0	0,0	25,0	75,0	50,0	25,0	0,0	25,0

% Horizontals	Total	VINCULACIÓ LABORAL				TEMPS D'EXERCICI PROFESSIONAL				SINDICACIÓ			SEXE		EDAT			
		Funcionari	Aspirant funcionari per. prova	Interi	Altres situacions	Fins a 5 anys	De 6 a 10 anys	De 11 a 20 anys	Més de 20 anys	Si	No	NC	Home	Dona	Menys de 30 anys	De 30 a 39 anys	De 40 a 49 anys	De 50 i més
Base Ha esmentat un problema	980																	
...																		
La manca d'autoritat, de capacitat per imposar disciplina	9	66,7	0,0	22,2	11,1	33,3	11,1	11,1	44,4	11,1	88,9	0,0	22,2	77,8	0,0	33,3	0,0	66,7
La falta de criteri, de coherència, de planificació, de consens	7	85,7	0,0	14,3	0,0	28,6	14,3	28,6	28,6	0,0	100,0	0,0	14,3	85,7	14,3	42,9	14,3	28,6
Els relacionats amb determinades especialitats	8	25,0	12,5	50,0	12,5	37,5	0,0	50,0	12,5	37,5	62,5	0,0	37,5	62,5	12,5	37,5	37,5	12,5
La promoció automàtica, l'obligatorietat fins als 16 anys	8	25,0	0,0	62,5	12,5	62,5	25,0	0,0	12,5	25,0	75,0	0,0	25,0	75,0	12,5	62,5	12,5	12,5
La pressió social, la responsabilitat	5	60,0	0,0	40,0	0,0	20,0	0,0	40,0	40,0	0,0	80,0	20,0	40,0	60,0	0,0	20,0	60,0	20,0
Els nens amb problemes específics, que necessiten un tracte particular	6	50,0	0,0	33,3	16,7	16,7	16,7	33,3	33,3	33,3	66,7	0,0	16,7	83,3	16,7	0,0	33,3	50,0
La manca de coordinació entre l'administració i els docents	6	66,7	16,7	16,7	0,0	0,0	66,7	0,0	33,3	16,7	83,3	0,0	33,3	66,7	16,7	33,3	33,3	16,7
No s'escolta als mestres i professors, no se'ls té en compte	10	70,0	20,0	0,0	10,0	10,0	20,0	20,0	50,0	30,0	70,0	0,0	10,0	90,0	20,0	10,0	10,0	60,0
Els conflictes, els problemes...	2	100,0	0,0	0,0	0,0	50,0	0,0	0,0	50,0	0,0	100,0	0,0	0,0	100,0	50,0	0,0	0,0	50,0
L'escola està lluny de la realitat, endarrerida	8	62,5	0,0	37,5	0,0	25,0	25,0	25,0	25,0	25,0	75,0	0,0	37,5	62,5	0,0	62,5	12,5	25,0
El currículum, els continguts, el baix nivell	12	58,3	0,0	33,3	8,3	41,7	8,3	16,7	33,3	41,7	58,3	0,0	33,3	66,7	8,3	41,7	8,3	41,7
Tothom en parla sense saber-ne	1	100,0	0,0	0,0	0,0	0,0	0,0	0,0	100,0	0,0	100,0	0,0	0,0	100,0	0,0	0,0	100,0	0,0
Les divergències entre centres, no es poden tractar tots igual	4	75,0	0,0	25,0	0,0	25,0	25,0	25,0	25,0	25,0	75,0	0,0	0,0	100,0	0,0	25,0	50,0	25,0
Altres	31	64,5	9,7	25,8	0,0	25,8	16,1	29,0	29,0	25,8	74,2	0,0	29,0	71,0	12,9	25,8	32,3	29,0
Cap altre	246	54,9	9,3	32,9	2,8	32,1	17,9	15,0	35,0	28,0	71,5	0,4	23,2	76,8	18,3	28,5	30,5	22,8

% Horizontals	Total	VINCULACIÓ LABORAL				TEMPS D'EXERCICI PROFESSIONAL				SINDICACIÓ			SEXE		EDAT			
		Funcionari	Aspirant funcionari per. prova	Interi	Altres situacions	Fins a 5 anys	De 6 a 10 anys	De 11 a 20 anys	Més de 20 anys	Si	No	NC	Home	Dona	Menys de 30 anys	De 30 a 39 anys	De 40 a 49 anys	De 50 i més
Base Ha esmentat un segon problema	734																	
P9.3. I EL TERCER?																		
La manca de recursos: humans, materials, econòmics...	51	60,8	7,8	29,4	2,0	33,3	15,7	21,6	29,4	13,7	86,3	0,0	17,6	82,4	9,8	39,2	23,5	27,5
L'administració, el Departament, la política	22	81,8	4,5	13,6	0,0	36,4	13,6	4,5	45,5	18,2	81,8	0,0	18,2	81,8	22,7	22,7	9,1	45,5
Els relacionats amb els alumnes nous	19	52,6	0,0	47,4	0,0	47,4	15,8	26,3	10,5	26,3	73,7	0,0	21,1	78,9	15,8	47,4	21,1	15,8
Alguns pares, algunes famílies	27	44,4	14,8	33,3	7,4	25,9	18,5	29,6	25,9	22,2	77,8	0,0	22,2	77,8	11,1	40,7	25,9	22,2
Els canvis en la normativa	18	61,1	5,6	33,3	0,0	33,3	22,2	11,1	33,3	11,1	88,9	0,0	33,3	66,7	22,2	22,2	33,3	22,2
La societat, el canvi de valors, s'ha perdut la cultura de l'esforç	14	71,4	0,0	28,6	0,0	28,6	7,1	28,6	35,7	14,3	85,7	0,0	21,4	78,6	7,1	28,6	14,3	50,0
El comportament d'alguns alumnes, la indisciplina, el desinterès	17	64,7	17,6	17,6	0,0	29,4	11,8	29,4	29,4	23,5	76,5	0,0	29,4	70,6	5,9	23,5	47,1	23,5
La sisena hora	3	66,7	0,0	33,3	0,0	33,3	0,0	0,0	66,7	66,7	33,3	0,0	33,3	66,7	0,0	33,3	33,3	33,3
La diversitat a les aules: diferents cultures, nivells...	4	75,0	0,0	25,0	0,0	0,0	25,0	50,0	25,0	25,0	75,0	0,0	0,0	100,0	0,0	50,0	25,0	25,0
Les ràtios, la massificació	24	50,0	12,5	33,3	4,2	20,8	29,2	20,8	29,2	25,0	70,8	4,2	16,7	83,3	12,5	33,3	20,8	33,3
Les condicions laborals dels docents	12	58,3	8,3	33,3	0,0	16,7	25,0	8,3	50,0	25,0	75,0	0,0	0,0	100,0	33,3	8,3	33,3	25,0
La manca de suport als mestres, de reconeixement, no es valora l'educació	28	78,6	0,0	21,4	0,0	10,7	17,9	32,1	39,3	28,6	67,9	3,6	28,6	71,4	3,6	28,6	35,7	32,1
La manca d'autonomia	3	100,0	0,0	0,0	0,0	0,0	0,0	33,3	66,7	0,0	100,0	0,0	33,3	66,7	0,0	0,0	100,0	0,0
La distribució dels alumnes, la matriculació	1	100,0	0,0	0,0	0,0	0,0	100,0	0,0	0,0	0,0	100,0	0,0	0,0	100,0	0,0	100,0	0,0	0,0
La burocràcia	2	0,0	0,0	50,0	50,0	0,0	50,0	0,0	50,0	100,0	0,0	0,0	50,0	50,0	0,0	50,0	50,0	0,0
La inestabilitat laboral dels docents, l'accés a la plaça	14	42,9	7,1	50,0	0,0	50,0	7,1	28,6	14,3	50,0	50,0	0,0	28,6	71,4	7,1	57,1	28,6	7,1
El sistema educatiu	1	0,0	100,0	0,0	0,0	0,0	0,0	100,0	0,0	100,0	0,0	0,0	0,0	100,0	0,0	0,0	100,0	0,0
Les diferències entre pública i concertada, la concertada té privilegis	12	75,0	0,0	25,0	0,0	25,0	0,0	33,3	41,7	33,3	66,7	0,0	41,7	58,3	0,0	33,3	41,7	25,0
Els relacionats amb la llengua catalana / castellana	3	33,3	0,0	66,7	0,0	66,7	0,0	0,0	33,3	33,3	66,7	0,0	0,0	100,0	0,0	66,7	0,0	33,3
La manca de coordinació entre les famílies i els docents	2	50,0	0,0	50,0	0,0	50,0	0,0	50,0	0,0	50,0	50,0	0,0	50,0	50,0	50,0	0,0	50,0	0,0
L'organització dels centres, la direcció, la falta de coordinació	10	50,0	20,0	30,0	0,0	30,0	10,0	20,0	40,0	30,0	70,0	0,0	30,0	70,0	10,0	20,0	40,0	30,0
Els docents: manca de motivació, de preparació, insatisfacció, esgotament...	22	54,5	9,1	31,8	4,5	36,4	18,2	18,2	27,3	36,4	63,6	0,0	31,8	68,2	18,2	27,3	27,3	27,3
El volum de feina, l'excés d'hores, la falta de temps	1	0,0	0,0	100,0	0,0	0,0	100,0	0,0	0,0	0,0	100,0	0,0	0,0	100,0	0,0	0,0	100,0	0,0

% Horizontals	Total	VINCULACIÓ LABORAL				TEMPS D'EXERCICI PROFESSIONAL				SINDICACIÓ			SEXE		EDAT			
		Funcionari	Aspirant funcionari per. prova	Interi	Altres situacions	Fins a 5 anys	De 6 a 10 anys	De 11 a 20 anys	Més de 20 anys	Si	No	NC	Home	Dona	Menys de 30 anys	De 30 a 39 anys	De 40 a 49 anys	De 50 i més
Base Ha esmentat un segon problema	734																	
...																		
La manca d'autoritat, de capacitat per imposar disciplina	5	40,0	0,0	60,0	0,0	40,0	0,0	20,0	40,0	40,0	60,0	0,0	20,0	80,0	0,0	20,0	40,0	40,0
La falta de criteri, de coherència, de planificació, de consens	4	100,0	0,0	0,0	0,0	0,0	0,0	25,0	75,0	25,0	75,0	0,0	75,0	25,0	0,0	25,0	25,0	50,0
Els relacionats amb determinades especialitats	4	25,0	25,0	50,0	0,0	75,0	25,0	0,0	0,0	50,0	50,0	0,0	50,0	50,0	25,0	50,0	25,0	0,0
La promoció automàtica, l'obligatorietat fins als 16 anys	4	50,0	25,0	25,0	0,0	25,0	25,0	0,0	50,0	25,0	75,0	0,0	25,0	75,0	0,0	25,0	25,0	50,0
La pressió social, la responsabilitat	4	75,0	0,0	25,0	0,0	0,0	50,0	25,0	25,0	0,0	100,0	0,0	25,0	75,0	0,0	50,0	50,0	0,0
Els nens amb problemes específics, que necessiten un tracte particular	2	100,0	0,0	0,0	0,0	0,0	0,0	0,0	100,0	0,0	100,0	0,0	0,0	100,0	0,0	0,0	0,0	100,0
La manca de coordinació entre l'administració i els docents	3	0,0	66,7	0,0	33,3	33,3	66,7	0,0	0,0	33,3	66,7	0,0	33,3	66,7	33,3	0,0	33,3	33,3
No s'escolta als mestres i professors, no se'ls té en compte	4	75,0	0,0	25,0	0,0	25,0	0,0	50,0	25,0	25,0	75,0	0,0	0,0	100,0	0,0	0,0	75,0	25,0
Els conflictes, els problemes...	2	0,0	0,0	100,0	0,0	50,0	50,0	0,0	0,0	50,0	50,0	0,0	50,0	50,0	0,0	50,0	50,0	0,0
L'escola està lluny de la realitat, endarrerida	4	50,0	25,0	0,0	25,0	0,0	25,0	50,0	25,0	25,0	75,0	0,0	50,0	50,0	0,0	25,0	50,0	25,0
El currículum, els continguts, el baix nivell	5	20,0	40,0	40,0	0,0	20,0	20,0	40,0	20,0	20,0	60,0	20,0	60,0	40,0	20,0	0,0	40,0	40,0
Tothom en parla sense saber-ne	5	100,0	0,0	0,0	0,0	20,0	20,0	40,0	20,0	0,0	100,0	0,0	20,0	80,0	20,0	20,0	40,0	20,0
Altres	13	61,5	15,4	23,1	0,0	30,8	15,4	15,4	38,5	15,4	84,6	0,0	15,4	84,6	7,7	23,1	38,5	30,8
Cap altre	365	61,1	8,8	28,5	1,6	29,9	15,3	24,1	30,7	20,5	79,2	0,3	27,1	72,9	17,5	25,8	29,9	26,8

% Horizontals	Total	VINCULACIÓ LABORAL				TEMPS D'EXERCICI PROFESSIONAL				SINDICACIÓ			SEXE		EDAT			
		Funcionari	Aspirant funcionari per. prova	Interi	Altres situacions	Fins a 5 anys	De 6 a 10 anys	De 11 a 20 anys	Més de 20 anys	Si	No	NC	Home	Dona	Menys de 30 anys	De 30 a 39 anys	De 40 a 49 anys	De 50 i més
Base Total	1000																	
P9. PROBLEMA MÉS IMPORTANT DE L'EDUCACIÓ PÚBLICA AL NOSTRE PAÍS																		
La manca de recursos: humans, materials, econòmics...	399	59,1	10,3	28,8	1,8	29,3	20,1	23,3	27,3	21,1	78,4	0,5	20,1	79,9	15,8	31,6	31,6	21,1
L'administració, el Departament, la política	143	65,0	9,1	25,9	0,0	30,1	13,3	16,8	39,9	23,8	75,5	0,7	30,8	69,2	11,9	30,1	25,9	32,2
Els relacionats amb els alumnes nouvinguts	123	61,8	8,1	28,5	1,6	30,1	15,4	26,0	28,5	22,0	78,0	0,0	18,7	81,3	14,6	30,9	30,1	24,4
Alguns pares, algunes famílies	170	55,9	9,4	32,4	2,4	32,4	12,4	29,4	25,9	21,2	78,2	0,6	23,5	76,5	14,1	30,6	27,6	27,6
Els continus canvis en la normativa	82	58,5	9,8	30,5	1,2	25,6	22,0	20,7	31,7	19,5	80,5	0,0	35,4	64,6	13,4	26,8	35,4	24,4
La societat, el canvi de valors, s'ha perdut la cultura de l'esforç	63	68,3	1,6	28,6	1,6	27,0	12,7	22,2	38,1	20,6	79,4	0,0	30,2	69,8	11,1	27,0	27,0	34,9
El comportament d'alguns alumnes, la indisciplina, el desinterès	130	53,8	6,2	37,7	2,3	31,5	12,3	22,3	33,8	21,5	77,7	0,8	36,9	63,1	10,0	23,8	39,2	26,9
La sisena hora	12	83,3	0,0	16,7	0,0	16,7	16,7	0,0	66,7	41,7	58,3	0,0	16,7	83,3	8,3	25,0	8,3	58,3
La diversitat a les aules: diferents cultures, nivells...	59	59,3	6,8	32,2	1,7	23,7	22,0	25,4	28,8	13,6	86,4	0,0	13,6	86,4	6,8	35,6	28,8	28,8
Les ràtios, la massificació	159	55,3	11,3	30,8	2,5	32,7	26,4	18,2	22,6	20,1	79,2	0,6	13,2	86,8	20,8	30,2	29,6	19,5
Les condicions laborals dels docents	16	62,5	12,5	25,0	0,0	18,8	31,3	12,5	37,5	37,5	62,5	0,0	12,5	87,5	25,0	18,8	37,5	18,8
El fracàs escolar, els mals resultats, el baix rendiment	14	64,3	7,1	21,4	7,1	21,4	7,1	50,0	21,4	14,3	85,7	0,0	35,7	64,3	28,6	7,1	57,1	7,1
La manca de suport als mestres, de reconeixement, no es valora l'educació	135	68,1	8,1	23,0	0,7	25,2	14,1	23,0	37,8	28,1	69,6	2,2	28,1	71,9	15,6	25,2	28,9	30,4
La manca d'autonomia	10	80,0	0,0	20,0	0,0	20,0	30,0	20,0	30,0	20,0	80,0	0,0	50,0	50,0	0,0	20,0	60,0	20,0
La distribució dels alumnes, la matriculació	9	77,8	0,0	22,2	0,0	22,2	33,3	22,2	22,2	11,1	88,9	0,0	22,2	77,8	22,2	44,4	33,3	0,0
La burocràcia	10	50,0	20,0	20,0	10,0	10,0	20,0	30,0	40,0	40,0	50,0	10,0	40,0	60,0	10,0	20,0	50,0	20,0
La inestabilitat laboral dels docents, l'accés a la plaça	47	51,1	12,8	36,2	0,0	42,6	6,4	27,7	23,4	25,5	74,5	0,0	19,1	80,9	21,3	34,0	29,8	14,9
El sistema educatiu	17	29,4	23,5	47,1	0,0	58,8	23,5	5,9	11,8	41,2	58,8	0,0	29,4	70,6	41,2	23,5	29,4	5,9
Les diferències entre pública i concertada, la concertada té privilegis	40	82,5	5,0	12,5	0,0	12,5	5,0	20,0	62,5	35,0	65,0	0,0	32,5	67,5	5,0	17,5	32,5	45,0
Els relacionats amb la llengua catalana / castellana	8	25,0	0,0	62,5	12,5	37,5	25,0	0,0	37,5	12,5	87,5	0,0	37,5	62,5	12,5	37,5	25,0	25,0
La manca de coordinació entre les famílies i els docents	15	46,7	6,7	46,7	0,0	40,0	13,3	20,0	26,7	33,3	66,7	0,0	33,3	66,7	13,3	53,3	20,0	13,3
L'organització dels centres, la direcció, la falta de coordinació	25	44,0	16,0	32,0	8,0	40,0	8,0	16,0	36,0	36,0	64,0	0,0	32,0	68,0	24,0	12,0	32,0	32,0
Els docents: manca de motivació, de preparació, insatisfacció, esgotament...	81	54,3	13,6	29,6	2,5	33,3	11,1	19,8	35,8	27,2	72,8	0,0	22,2	77,8	19,8	25,9	23,5	30,9

% Horizontals	Total	VINCULACIÓ LABORAL				TEMPS D'EXERCICI PROFESSIONAL				SINDICACIÓ			SEXE		EDAT			
		Funcionari	Aspirant funcionari per. prova	Interi	Altres situacions	Fins a 5 anys	De 6 a 10 anys	De 11 a 20 anys	Més de 20 anys	Si	No	NC	Home	Dona	Menys de 30 anys	De 30 a 39 anys	De 40 a 49 anys	De 50 i més
Base Total	1000																	
...																		
El volum de feina, l'excés d'hores, la falta de temps	9	33,3	0,0	66,7	0,0	55,6	22,2	0,0	22,2	33,3	66,7	0,0	11,1	88,9	22,2	44,4	11,1	22,2
La manca d'autoritat, de capacitat per imposar disciplina	28	53,6	0,0	42,9	3,6	35,7	10,7	14,3	39,3	28,6	71,4	0,0	39,3	60,7	0,0	35,7	21,4	42,9
La falta de criteri, de coherència, de planificació, de consens	23	87,0	0,0	13,0	0,0	17,4	13,0	21,7	47,8	21,7	78,3	0,0	47,8	52,2	13,0	26,1	17,4	43,5
Els relacionats amb determinades especialitats	15	33,3	13,3	46,7	6,7	40,0	13,3	26,7	20,0	40,0	60,0	0,0	40,0	60,0	13,3	33,3	46,7	6,7
La promoció automàtica, l'obligatorietat fins als 16 anys	25	48,0	4,0	44,0	4,0	40,0	20,0	4,0	36,0	36,0	64,0	0,0	40,0	60,0	8,0	40,0	20,0	32,0
La pressió social, la responsabilitat	17	64,7	5,9	23,5	5,9	5,9	17,6	41,2	35,3	11,8	82,4	5,9	29,4	70,6	0,0	29,4	47,1	23,5
Els nens amb problemes específics, que necessiten un tracte particular	10	60,0	0,0	30,0	10,0	20,0	10,0	30,0	40,0	40,0	60,0	0,0	10,0	90,0	10,0	10,0	20,0	60,0
La manca de coordinació entre l'administració i els docents	12	50,0	25,0	8,3	16,7	16,7	50,0	8,3	25,0	25,0	75,0	0,0	41,7	58,3	16,7	25,0	25,0	33,3
No s'escolta als mestres i professors, no se'ls té en compte	17	70,6	17,6	5,9	5,9	17,6	11,8	23,5	47,1	23,5	76,5	0,0	5,9	94,1	17,6	5,9	29,4	47,1
Els conflictes, els problemes...	8	62,5	0,0	37,5	0,0	37,5	12,5	25,0	25,0	50,0	50,0	0,0	12,5	87,5	12,5	37,5	25,0	25,0
L'escola està lluny de la realitat, endarrerida	18	66,7	5,6	22,2	5,6	22,2	16,7	27,8	33,3	16,7	83,3	0,0	44,4	55,6	5,6	38,9	22,2	33,3
El currículum, els continguts, el baix nivell	45	57,8	6,7	31,1	4,4	31,1	13,3	22,2	33,3	28,9	68,9	2,2	33,3	66,7	11,1	33,3	17,8	37,8
Tothom en parla sense saber-ne	8	100,0	0,0	0,0	0,0	12,5	25,0	37,5	25,0	12,5	87,5	0,0	12,5	87,5	25,0	12,5	50,0	12,5
Les divergències entre centres, no es poden tractar tots igual	8	87,5	0,0	12,5	0,0	12,5	12,5	25,0	50,0	25,0	75,0	0,0	0,0	100,0	0,0	25,0	25,0	50,0
Altres	73	57,5	8,2	32,9	1,4	32,9	13,7	21,9	31,5	21,9	78,1	0,0	24,7	75,3	11,0	24,7	34,2	30,1
No sap	18	55,6	11,1	27,8	5,6	50,0	16,7	11,1	22,2	11,1	88,9	0,0	22,2	77,8	44,4	22,2	11,1	22,2
No contesta	2	50,0	0,0	0,0	50,0	0,0	0,0	50,0	50,0	50,0	50,0	0,0	0,0	100,0	0,0	50,0	50,0	0,0

% Horizontals	VINCULACIÓ LABORAL				TEMPS D'EXERCICI PROFESSIONAL				SINDICACIÓ			SEXE		EDAT				
	Funcionari	Aspirant funcionari per. prova	Interi	Altres situacions	Fins a 5 anys	De 6 a 10 anys	De 11 a 20 anys	Més de 20 anys	Si	No	NC	Home	Dona	Menys de 30 anys	De 30 a 39 anys	De 40 a 49 anys	De 50 i més	
Base Total	1000																	
P10.1. I, AL CONTRARI, QUIN ÉS L'ASPECTE MÉS POSITIU DE L'EDUCACIÓ PÚBLICA A CATALUNYA?																		
És universal, a l'abast de tothom, pública, gratuïta	194	63,4	7,7	25,8	3,1	23,2	17,5	19,1	40,2	22,2	77,3	0,5	24,2	75,8	9,8	25,8	31,4	33,0
Els docents: motivació, professionalitat...	161	59,0	8,1	30,4	2,5	29,2	19,9	18,6	32,3	21,1	78,9	0,0	31,1	68,9	9,3	31,7	34,8	24,2
La diversitat, la pluralitat (cultural, d'estatus...)	79	50,6	10,1	35,4	3,8	39,2	17,7	21,5	21,5	27,8	72,2	0,0	17,7	82,3	20,3	35,4	26,6	17,7
Dóna una educació de qualitat	26	42,3	11,5	46,2	0,0	34,6	15,4	26,9	23,1	30,8	69,2	0,0	15,4	84,6	26,9	23,1	30,8	19,2
La seva funció integradora	46	60,9	8,7	28,3	2,2	37,0	15,2	26,1	21,7	34,8	65,2	0,0	23,9	76,1	15,2	23,9	41,3	19,6
El reconeixement social	2	50,0	50,0	0,0	0,0	50,0	0,0	0,0	50,0	50,0	50,0	0,0	50,0	50,0	0,0	0,0	100,0	0,0
Els alumnes, el contacte amb els nens / els joves	28	60,7	17,9	17,9	3,6	25,0	10,7	32,1	32,1	32,1	67,9	0,0	25,0	75,0	10,7	25,0	28,6	35,7
Els mitjans, els recursos: humans, materials, econòmics...	50	50,0	18,0	28,0	4,0	30,0	16,0	32,0	22,0	24,0	76,0	0,0	28,0	72,0	18,0	34,0	22,0	26,0
L'autonomia, la llibertat	55	74,5	1,8	23,6	0,0	21,8	12,7	27,3	38,2	9,1	89,1	1,8	21,8	78,2	12,7	27,3	29,1	30,9
L'immersió lingüística, el català, el bilingüisme...	16	43,8	18,8	31,3	6,3	25,0	18,8	12,5	43,8	37,5	62,5	0,0	37,5	62,5	12,5	31,3	25,0	31,3
L'estabilitat laboral dels docents, l'accés a la plaça	12	91,7	0,0	8,3	0,0	16,7	16,7	16,7	50,0	25,0	75,0	0,0	25,0	75,0	0,0	33,3	41,7	25,0
És democràtica, participativa	10	90,0	0,0	10,0	0,0	10,0	10,0	20,0	60,0	30,0	70,0	0,0	30,0	70,0	0,0	20,0	20,0	60,0
Els pares, les famílies	3	33,3	0,0	66,7	0,0	66,7	33,3	0,0	0,0	33,3	66,7	0,0	33,3	66,7	0,0	66,7	33,3	0,0
La formació del professorat	14	28,6	21,4	50,0	0,0	57,1	28,6	0,0	14,3	0,0	100,0	0,0	7,1	92,9	42,9	35,7	14,3	7,1
La feina d'ensenyar, d'educar, de formar	20	55,0	10,0	35,0	0,0	30,0	15,0	10,0	45,0	35,0	60,0	5,0	30,0	70,0	15,0	30,0	15,0	40,0
Les condicions laborals dels docents	13	46,2	7,7	46,2	0,0	23,1	46,2	7,7	23,1	23,1	76,9	0,0	23,1	76,9	15,4	69,2	7,7	7,7
Les noves tecnologies	12	83,3	8,3	8,3	0,0	33,3	16,7	8,3	41,7	33,3	66,7	0,0	16,7	83,3	16,7	25,0	41,7	16,7
L'atenció als nouvinguts, les aules d'acollida	7	42,9	0,0	57,1	0,0	28,6	0,0	57,1	14,3	28,6	71,4	0,0	28,6	71,4	14,3	28,6	42,9	14,3
L'administració, el Departament	4	50,0	0,0	50,0	0,0	0,0	25,0	0,0	75,0	0,0	100,0	0,0	0,0	100,0	0,0	25,0	0,0	75,0
Fa un bé per la societat, construeix el futur	5	60,0	0,0	40,0	0,0	40,0	0,0	20,0	40,0	80,0	20,0	0,0	40,0	60,0	40,0	20,0	40,0	0,0
Funciona bé, està millorant	13	76,9	0,0	23,1	0,0	15,4	7,7	30,8	46,2	38,5	61,5	0,0	46,2	53,8	7,7	30,8	30,8	30,8
És millor que la concertada, no hi ha diferències	5	40,0	0,0	60,0	0,0	40,0	20,0	20,0	20,0	60,0	40,0	0,0	0,0	100,0	0,0	20,0	60,0	20,0
El sistema, l'organització, la xarxa	3	33,3	0,0	66,7	0,0	66,7	0,0	33,3	0,0	66,7	33,3	0,0	0,0	100,0	66,7	0,0	33,3	0,0
La capacitat d'adaptació a la realitat, la flexibilitat	6	50,0	0,0	50,0	0,0	50,0	0,0	16,7	33,3	0,0	100,0	0,0	50,0	50,0	33,3	16,7	16,7	33,3
El companyerisme, el treball en equip, la coordinació entre els docents	12	50,0	16,7	33,3	0,0	25,0	25,0	16,7	33,3	33,3	66,7	0,0	25,0	75,0	16,7	33,3	16,7	33,3
Les ganes de millorar, de solucionar els problemes	10	50,0	0,0	50,0	0,0	10,0	30,0	20,0	40,0	20,0	80,0	0,0	20,0	80,0	10,0	20,0	30,0	40,0

% Horizontals	Total	VINCULACIÓ LABORAL				TEMPS D'EXERCICI PROFESSIONAL				SINDICACIÓ			SEXE		EDAT			
		Funcionari	Aspirant funcionari per. prova	Interi	Altres situacions	Fins a 5 anys	De 6 a 10 anys	De 11 a 20 anys	Més de 20 anys	Si	No	NC	Home	Dona	Menys de 30 anys	De 30 a 39 anys	De 40 a 49 anys	De 50 i més
Base Total	1000																	
...																		
La LEC, les lleis, la normativa	3	66,7	0,0	33,3	0,0	33,3	0,0	0,0	66,7	0,0	100,0	0,0	66,7	33,3	33,3	0,0	0,0	66,7
Les ràtios	2	100,0	0,0	0,0	0,0	0,0	0,0	50,0	50,0	50,0	50,0	0,0	50,0	50,0	0,0	0,0	50,0	50,0
És igualitària, hi ha igualtat d'oportunitats, es tracta a tothom per igual	39	64,1	5,1	30,8	0,0	30,8	15,4	30,8	23,1	12,8	87,2	0,0	23,1	76,9	23,1	17,9	38,5	20,5
La satisfacció de veure els resultats	12	75,0	0,0	25,0	0,0	33,3	0,0	8,3	58,3	0,0	100,0	0,0	41,7	58,3	16,7	16,7	41,7	25,0
Les relacions humanes, el tracte amb la gent	4	75,0	0,0	25,0	0,0	25,0	0,0	75,0	0,0	25,0	75,0	0,0	25,0	75,0	0,0	25,0	75,0	0,0
L'atenció als casos especials, els desdoblaments de grups...	6	50,0	16,7	33,3	0,0	50,0	16,7	16,7	16,7	16,7	83,3	0,0	16,7	83,3	33,3	33,3	33,3	0,0
És laica	2	0,0	0,0	100,0	0,0	50,0	50,0	0,0	0,0	0,0	100,0	0,0	0,0	100,0	50,0	0,0	50,0	0,0
El tipus d'ensenyament, la metodologia	4	25,0	50,0	25,0	0,0	50,0	25,0	0,0	25,0	50,0	50,0	0,0	0,0	100,0	50,0	25,0	25,0	0,0
L'atenció a determinades especialitats	6	66,7	0,0	33,3	0,0	50,0	16,7	16,7	16,7	33,3	66,7	0,0	33,3	66,7	50,0	16,7	16,7	16,7
Està arrelada al país, a la cultura catalana	1	100,0	0,0	0,0	0,0	0,0	0,0	100,0	0,0	0,0	100,0	0,0	100,0	0,0	0,0	0,0	100,0	0,0
No hi ha interessos econòmics	3	33,3	0,0	66,7	0,0	33,3	33,3	0,0	33,3	33,3	66,7	0,0	33,3	66,7	0,0	33,3	33,3	33,3
Altres	5	60,0	20,0	20,0	0,0	40,0	0,0	20,0	40,0	40,0	40,0	20,0	40,0	60,0	20,0	20,0	20,0	40,0
Cap	13	76,9	7,7	7,7	7,7	15,4	30,8	0,0	53,8	15,4	76,9	7,7	38,5	61,5	7,7	30,8	7,7	53,8
No sap	93	52,7	11,8	31,2	4,3	41,9	11,8	22,6	23,7	22,6	77,4	0,0	18,3	81,7	29,0	28,0	22,6	20,4
No contesta	1	100,0	0,0	0,0	0,0	100,0	0,0	0,0	0,0	0,0	100,0	0,0	0,0	100,0	100,0	0,0	0,0	0,0

% Horizontals	Total	VINCULACIÓ LABORAL				TEMPS D'EXERCICI PROFESSIONAL				SINDICACIÓ			SEXE		EDAT			
		Funcionari	Aspirant funcionari per. prova	Interi	Altres situacions	Fins a 5 anys	De 6 a 10 anys	De 11 a 20 anys	Més de 20 anys	Si	No	NC	Home	Dona	Menys de 30 anys	De 30 a 39 anys	De 40 a 49 anys	De 50 i més
Base Ha esmentat un aspecte	893																	
P10.2. I EL SEGON?																		
És universal, a l'abast de tothom, pública, gratuïta	36	61,1	19,4	19,4	0,0	25,0	22,2	27,8	25,0	19,4	80,6	0,0	27,8	72,2	11,1	41,7	19,4	27,8
Els docents: motivació, professionalitat...	68	70,6	2,9	23,5	2,9	16,2	14,7	25,0	44,1	30,9	69,1	0,0	23,5	76,5	8,8	20,6	32,4	38,2
La diversitat, la pluralitat (cultural, d'estatus...)	32	62,5	15,6	18,8	3,1	18,8	25,0	21,9	34,4	37,5	62,5	0,0	25,0	75,0	12,5	28,1	37,5	21,9
Dóna una educació de qualitat	12	58,3	16,7	16,7	8,3	8,3	33,3	16,7	41,7	16,7	75,0	8,3	41,7	58,3	8,3	16,7	33,3	41,7
La seva funció integradora	18	61,1	0,0	33,3	5,6	33,3	11,1	22,2	33,3	22,2	77,8	0,0	38,9	61,1	33,3	22,2	16,7	27,8
El reconeixement social	2	0,0	50,0	50,0	0,0	50,0	50,0	0,0	0,0	50,0	50,0	0,0	50,0	50,0	50,0	0,0	50,0	0,0
Els alumnes, el contacte amb els nens / els joves	12	75,0	0,0	25,0	0,0	25,0	16,7	16,7	41,7	25,0	75,0	0,0	25,0	75,0	0,0	41,7	41,7	16,7
Els mitjans, els recursos: humans, materials, econòmics...	40	60,0	2,5	32,5	5,0	25,0	25,0	15,0	35,0	15,0	85,0	0,0	32,5	67,5	5,0	32,5	37,5	25,0
L'autonomia, la llibertat	20	85,0	0,0	15,0	0,0	5,0	15,0	10,0	70,0	30,0	65,0	5,0	35,0	65,0	0,0	10,0	15,0	75,0
L'immersió lingüística, el català, el bilingüisme...	17	58,8	0,0	41,2	0,0	47,1	11,8	11,8	29,4	29,4	70,6	0,0	35,3	64,7	35,3	17,6	29,4	17,6
L'estabilitat laboral dels docents, l'accés a la plaça	4	50,0	50,0	0,0	0,0	25,0	0,0	50,0	25,0	50,0	50,0	0,0	0,0	100,0	25,0	0,0	50,0	25,0
És democràtica, participativa	7	85,7	0,0	14,3	0,0	14,3	14,3	14,3	57,1	14,3	85,7	0,0	0,0	100,0	14,3	0,0	57,1	28,6
Els pares, les famílies	2	100,0	0,0	0,0	0,0	0,0	0,0	0,0	100,0	0,0	100,0	0,0	50,0	50,0	0,0	0,0	0,0	100,0
La formació del professorat	24	45,8	20,8	29,2	4,2	62,5	12,5	12,5	12,5	25,0	75,0	0,0	25,0	75,0	29,2	41,7	16,7	12,5
La feina d'ensenyar, d'educar, de formar	10	50,0	10,0	40,0	0,0	40,0	20,0	20,0	20,0	40,0	60,0	0,0	10,0	90,0	30,0	40,0	10,0	20,0
Les condicions laborals dels docents	16	50,0	0,0	50,0	0,0	50,0	6,3	18,8	25,0	12,5	87,5	0,0	37,5	62,5	31,3	25,0	31,3	12,5
Les noves tecnologies	9	77,8	0,0	22,2	0,0	22,2	11,1	33,3	33,3	11,1	88,9	0,0	33,3	66,7	11,1	22,2	33,3	33,3
L'atenció als nouvinguts, les aules d'acollida	10	60,0	10,0	30,0	0,0	30,0	20,0	20,0	30,0	10,0	90,0	0,0	50,0	50,0	30,0	30,0	30,0	10,0
L'administració, el Departament	1	0,0	0,0	100,0	0,0	0,0	100,0	0,0	0,0	0,0	100,0	0,0	0,0	100,0	0,0	0,0	100,0	0,0
Fa un bé per la societat, construeix el futur	4	50,0	0,0	50,0	0,0	25,0	25,0	50,0	0,0	25,0	75,0	0,0	50,0	50,0	0,0	50,0	50,0	0,0
Funciona bé, està millorant	7	71,4	0,0	28,6	0,0	28,6	0,0	42,9	28,6	14,3	85,7	0,0	14,3	85,7	0,0	14,3	28,6	57,1
És millor que la concertada, no hi ha diferències	7	42,9	14,3	42,9	0,0	42,9	0,0	14,3	42,9	0,0	100,0	0,0	14,3	85,7	14,3	57,1	14,3	14,3
El sistema, l'organització, la xarxa	6	33,3	0,0	66,7	0,0	33,3	33,3	16,7	16,7	33,3	66,7	0,0	33,3	66,7	0,0	50,0	33,3	16,7
La capacitat d'adaptació a la realitat, la flexibilitat	5	60,0	20,0	20,0	0,0	40,0	0,0	40,0	20,0	40,0	60,0	0,0	0,0	100,0	20,0	40,0	20,0	20,0
El companyerisme, el treball en equip, la coordinació entre els docents	16	31,3	18,8	50,0	0,0	62,5	0,0	25,0	12,5	31,3	68,8	0,0	25,0	75,0	31,3	18,8	31,3	18,8
Les ganes de millorar, de solucionar els problemes	7	42,9	14,3	42,9	0,0	28,6	28,6	0,0	42,9	0,0	100,0	0,0	14,3	85,7	0,0	42,9	28,6	28,6
La LEC, les lleis, la normativa	2	50,0	0,0	50,0	0,0	0,0	50,0	0,0	50,0	50,0	50,0	0,0	0,0	100,0	50,0	0,0	0,0	50,0
Les ràtios	4	100,0	0,0	0,0	0,0	0,0	0,0	0,0	100,0	25,0	75,0	0,0	50,0	50,0	0,0	0,0	0,0	100,0

% Horizontals	Total	VINCULACIÓ LABORAL				TEMPS D'EXERCICI PROFESSIONAL				SINDICACIÓ			SEXE		EDAT			
		Funcionari	Aspirant funcionari per. prova	Interi	Altres situacions	Fins a 5 anys	De 6 a 10 anys	De 11 a 20 anys	Més de 20 anys	Si	No	NC	Home	Dona	Menys de 30 anys	De 30 a 39 anys	De 40 a 49 anys	De 50 i més
Base Ha esmentat un aspecte	893																	
...																		
És igualitària, hi ha igualtat d'oportunitats, es tracta a tothom per igual	16	75,0	6,3	6,3	12,5	18,8	25,0	31,3	25,0	18,8	81,3	0,0	12,5	87,5	6,3	25,0	43,8	25,0
La satisfacció de veure els resultats	5	20,0	20,0	60,0	0,0	20,0	40,0	40,0	0,0	80,0	20,0	0,0	20,0	80,0	20,0	60,0	20,0	0,0
Les relacions humanes, el tracte amb la gent	1	100,0	0,0	0,0	0,0	0,0	0,0	100,0	0,0	0,0	100,0	0,0	0,0	100,0	0,0	0,0	100,0	0,0
L'atenció als casos especials, els desdoblaments de grups...	3	66,7	0,0	0,0	33,3	0,0	0,0	66,7	33,3	66,7	33,3	0,0	33,3	66,7	0,0	33,3	33,3	33,3
És laica	6	66,7	16,7	16,7	0,0	16,7	16,7	16,7	50,0	0,0	100,0	0,0	16,7	83,3	0,0	16,7	50,0	33,3
El tipus d'ensenyament, la metodologia	2	50,0	0,0	50,0	0,0	0,0	50,0	50,0	0,0	0,0	100,0	0,0	0,0	100,0	0,0	100,0	0,0	0,0
L'atenció a determinades especialitats	2	100,0	0,0	0,0	0,0	50,0	0,0	50,0	0,0	50,0	50,0	0,0	0,0	100,0	50,0	0,0	50,0	0,0
Està arrelada al país, a la cultura catalana	2	100,0	0,0	0,0	0,0	0,0	0,0	0,0	100,0	50,0	50,0	0,0	0,0	100,0	0,0	0,0	0,0	100,0
No hi ha interessos econòmics	4	50,0	0,0	50,0	0,0	50,0	0,0	50,0	0,0	25,0	75,0	0,0	50,0	50,0	0,0	50,0	50,0	0,0
Altres	5	40,0	20,0	40,0	0,0	40,0	20,0	20,0	20,0	20,0	80,0	0,0	20,0	80,0	0,0	40,0	40,0	20,0
Cap altre	449	57,2	8,9	32,3	1,6	31,0	16,7	20,7	31,6	23,2	76,4	0,4	24,3	75,7	15,1	29,0	31,8	24,1

% Horizontals	Total	VINCULACIÓ LABORAL				TEMPS D'EXERCICI PROFESSIONAL				SINDICACIÓ			SEXE		EDAT			
		Funcionari	Aspirant funcionari per. prova	Interi	Altres situacions	Fins a 5 anys	De 6 a 10 anys	De 11 a 20 anys	Més de 20 anys	Si	No	NC	Home	Dona	Menys de 30 anys	De 30 a 39 anys	De 40 a 49 anys	De 50 i més
Base Ha esmentat un segon aspecte	444																	
P10.3. I EL TERCER?																		
És universal, a l'abast de tothom, pública, gratuïta	8	50,0	0,0	50,0	0,0	25,0	12,5	25,0	37,5	50,0	50,0	0,0	37,5	62,5	12,5	12,5	25,0	50,0
Els docents: motivació, professionalitat...	18	66,7	5,6	27,8	0,0	22,2	16,7	27,8	33,3	44,4	55,6	0,0	27,8	72,2	11,1	22,2	33,3	33,3
La diversitat, la pluralitat (cultural, d'estatus...)	5	80,0	0,0	20,0	0,0	0,0	0,0	40,0	60,0	40,0	60,0	0,0	0,0	100,0	0,0	0,0	40,0	60,0
Dóna una educació de qualitat	2	100,0	0,0	0,0	0,0	0,0	0,0	100,0	0,0	50,0	50,0	0,0	0,0	100,0	0,0	0,0	0,0	100,0
La seva funció integradora	5	60,0	0,0	40,0	0,0	0,0	40,0	20,0	40,0	20,0	80,0	0,0	60,0	40,0	0,0	40,0	20,0	40,0
El reconeixement social	1	100,0	0,0	0,0	0,0	0,0	0,0	100,0	0,0	100,0	0,0	0,0	100,0	0,0	0,0	0,0	100,0	0,0
Els alumnes, el contacte amb els nens / els joves	8	62,5	12,5	12,5	12,5	25,0	12,5	25,0	37,5	12,5	87,5	0,0	25,0	75,0	0,0	25,0	50,0	25,0
Els mitjans, els recursos: humans, materials, econòmics...	5	100,0	0,0	0,0	0,0	0,0	0,0	20,0	80,0	0,0	100,0	0,0	40,0	60,0	0,0	20,0	0,0	80,0
L'autonomia, la llibertat	2	50,0	0,0	50,0	0,0	50,0	0,0	0,0	50,0	0,0	100,0	0,0	0,0	100,0	0,0	50,0	0,0	50,0
L'immersió lingüística, el català, el bilingüisme...	1	100,0	0,0	0,0	0,0	0,0	0,0	0,0	100,0	0,0	100,0	0,0	100,0	0,0	0,0	0,0	0,0	100,0
Els pares, les famílies	2	50,0	50,0	0,0	0,0	50,0	50,0	0,0	0,0	100,0	0,0	0,0	50,0	50,0	50,0	50,0	0,0	0,0
La formació del professorat	5	80,0	20,0	0,0	0,0	20,0	20,0	20,0	40,0	0,0	100,0	0,0	20,0	80,0	20,0	20,0	20,0	40,0
La feina d'ensenyar, d'educar, de formar	5	100,0	0,0	0,0	0,0	20,0	20,0	0,0	60,0	0,0	100,0	0,0	60,0	40,0	0,0	40,0	60,0	0,0
Les condicions laborals dels docents	5	80,0	0,0	20,0	0,0	0,0	40,0	0,0	60,0	40,0	60,0	0,0	20,0	80,0	0,0	20,0	40,0	40,0
Les noves tecnologies	4	100,0	0,0	0,0	0,0	0,0	25,0	25,0	50,0	25,0	75,0	0,0	25,0	75,0	0,0	0,0	75,0	25,0
L'atenció als nouvinguts, les aules d'acollida	5	60,0	0,0	40,0	0,0	40,0	20,0	0,0	40,0	60,0	40,0	0,0	40,0	60,0	20,0	40,0	20,0	20,0
L'administració, el Departament	1	100,0	0,0	0,0	0,0	0,0	0,0	0,0	100,0	0,0	100,0	0,0	100,0	0,0	0,0	0,0	0,0	100,0
Fa un bé per la societat, construeix el futur	2	100,0	0,0	0,0	0,0	0,0	0,0	0,0	100,0	0,0	100,0	0,0	50,0	50,0	0,0	0,0	100,0	0,0
És millor que la concertada, no hi ha diferències	2	100,0	0,0	0,0	0,0	0,0	50,0	50,0	0,0	0,0	100,0	0,0	100,0	0,0	0,0	100,0	0,0	0,0
El sistema, l'organització, la xarxa	2	0,0	0,0	100,0	0,0	100,0	0,0	0,0	0,0	0,0	100,0	0,0	100,0	0,0	50,0	50,0	0,0	0,0
La capacitat d'adaptació a la realitat, la flexibilitat	2	50,0	0,0	50,0	0,0	50,0	50,0	0,0	0,0	50,0	50,0	0,0	0,0	100,0	0,0	100,0	0,0	0,0
El companyerisme, el treball en equip, la coordinació entre els docents	8	75,0	0,0	25,0	0,0	25,0	12,5	12,5	50,0	0,0	100,0	0,0	12,5	87,5	0,0	37,5	12,5	50,0
Les ganes de millorar, de solucionar els problemes	1	100,0	0,0	0,0	0,0	0,0	100,0	0,0	0,0	0,0	100,0	0,0	0,0	100,0	100,0	0,0	0,0	0,0
És igualitària, hi ha igualtat d'oportunitats, es tracta a tothom per igual	4	100,0	0,0	0,0	0,0	0,0	25,0	0,0	75,0	25,0	75,0	0,0	25,0	75,0	0,0	0,0	75,0	25,0
La satisfacció de veure els resultats	2	50,0	50,0	0,0	0,0	0,0	50,0	0,0	50,0	100,0	0,0	0,0	0,0	100,0	0,0	0,0	50,0	50,0

% Horizontals	Total	VINCULACIÓ LABORAL				TEMPS D'EXERCICI PROFESSIONAL				SINDICACIÓ			SEXE		EDAT			
		Funcionari	Aspirant funcionari per. prova	Interi	Altres situacions	Fins a 5 anys	De 6 a 10 anys	De 11 a 20 anys	Més de 20 anys	Si	No	NC	Home	Dona	Menys de 30 anys	De 30 a 39 anys	De 40 a 49 anys	De 50 i més
Base Ha esmentat un segon aspecte	444																	
...																		
L'atenció als casos especials, els desdoblaments de grups...	1	100,0	0,0	0,0	0,0	0,0	0,0	0,0	100,0	100,0	0,0	0,0	100,0	0,0	0,0	0,0	100,0	
És laica	3	33,3	33,3	33,3	0,0	66,7	0,0	0,0	33,3	0,0	100,0	0,0	100,0	66,7	0,0	0,0	33,3	
El tipus d'ensenyament, la metodologia	4	75,0	0,0	25,0	0,0	25,0	0,0	0,0	75,0	50,0	50,0	0,0	100,0	25,0	0,0	0,0	75,0	
L'atenció a determinades especialitats	1	100,0	0,0	0,0	0,0	0,0	0,0	0,0	100,0	0,0	100,0	0,0	100,0	0,0	0,0	0,0	100,0	
Està arrelada al país, a la cultura catalana	2	0,0	0,0	50,0	50,0	50,0	0,0	0,0	50,0	100,0	0,0	0,0	100,0	0,0	50,0	0,0	50,0	
No hi ha interessos econòmics	1	100,0	0,0	0,0	0,0	0,0	0,0	0,0	100,0	0,0	100,0	0,0	100,0	0,0	0,0	100,0	0,0	
Altres	5	60,0	20,0	20,0	0,0	20,0	0,0	60,0	20,0	40,0	60,0	0,0	100,0	20,0	20,0	20,0	40,0	
Cap altre	322	57,5	9,3	30,4	2,8	30,4	17,4	23,0	29,2	22,7	76,7	0,6	26,1	73,9	15,5	29,5	30,4	24,5

% Horizontals	Total	VINCULACIÓ LABORAL				TEMPS D'EXERCICI PROFESSIONAL				SINDICACIÓ			SEXE		EDAT			
		Funcionari	Aspirant funcionari per. prova	Interi	Altres situacions	Fins a 5 anys	De 6 a 10 anys	De 11 a 20 anys	Més de 20 anys	Si	No	NC	Home	Dona	Menys de 30 anys	De 30 a 39 anys	De 40 a 49 anys	De 50 i més
Base Total	1000																	
P10. ASPECTE MÉS POSITIU DE L'EDUCACIÓ PÚBLICA A CATALUNYA																		
És universal, a l'abast de tothom, pública, gratuïta	238	62,6	9,2	25,6	2,5	23,5	18,1	20,6	37,8	22,7	76,9	0,4	25,2	74,8	10,1	27,7	29,4	32,8
Els docents: motivació, professionalitat...	247	62,8	6,5	28,3	2,4	25,1	18,2	21,1	35,6	25,5	74,5	0,0	28,7	71,3	9,3	27,9	34,0	28,7
La diversitat, la pluralitat (cultural, d'estatus...)	116	55,2	11,2	30,2	3,4	31,9	19,0	22,4	26,7	31,0	69,0	0,0	19,0	81,0	17,2	31,9	30,2	20,7
Dóna una educació de qualitat	40	50,0	12,5	35,0	2,5	25,0	20,0	27,5	27,5	27,5	70,0	2,5	22,5	77,5	20,0	20,0	30,0	30,0
La seva funció integradora	69	60,9	5,8	30,4	2,9	33,3	15,9	24,6	26,1	30,4	69,6	0,0	30,4	69,6	18,8	24,6	33,3	23,2
El reconeixement social	5	40,0	40,0	20,0	0,0	40,0	20,0	20,0	20,0	60,0	40,0	0,0	60,0	40,0	20,0	0,0	80,0	0,0
Els alumnes, el contacte amb els nens / els joves	48	64,6	12,5	18,8	4,2	25,0	12,5	27,1	35,4	27,1	72,9	0,0	25,0	75,0	6,3	29,2	35,4	29,2
Els mitjans, els recursos: humans, materials, econòmics...	95	56,8	10,5	28,4	4,2	26,3	18,9	24,2	30,5	18,9	81,1	0,0	30,5	69,5	11,6	32,6	27,4	28,4
L'autonomia, la llibertat	77	76,6	1,3	22,1	0,0	18,2	13,0	22,1	46,8	14,3	83,1	2,6	24,7	75,3	9,1	23,4	24,7	42,9
L'immersió lingüística, el català, el bilingüisme...	34	52,9	8,8	35,3	2,9	35,3	14,7	11,8	38,2	32,4	67,6	0,0	38,2	61,8	23,5	23,5	26,5	26,5
L'estabilitat laboral dels docents, l'accés a la plaça	16	81,3	12,5	6,3	0,0	18,8	12,5	25,0	43,8	31,3	68,8	0,0	18,8	81,3	6,3	25,0	43,8	25,0
És democràtica, participativa	17	88,2	0,0	11,8	0,0	11,8	11,8	17,6	58,8	23,5	76,5	0,0	17,6	82,4	5,9	11,8	35,3	47,1
Els pares, les famílies	7	57,1	14,3	28,6	0,0	42,9	28,6	0,0	28,6	42,9	57,1	0,0	42,9	57,1	14,3	42,9	14,3	28,6
La formació del professorat	43	44,2	20,9	32,6	2,3	55,8	18,6	9,3	16,3	14,0	86,0	0,0	18,6	81,4	32,6	37,2	16,3	14,0
La feina d'ensenyar, d'educar, de formar	35	60,0	8,6	31,4	0,0	31,4	17,1	11,4	40,0	31,4	65,7	2,9	28,6	71,4	17,1	34,3	20,0	28,6
Les condicions laborals dels docents	34	52,9	2,9	44,1	0,0	32,4	26,5	11,8	29,4	20,6	79,4	0,0	29,4	70,6	20,6	41,2	23,5	14,7
Les noves tecnologies	25	84,0	4,0	12,0	0,0	24,0	16,0	20,0	40,0	24,0	76,0	0,0	24,0	76,0	12,0	20,0	44,0	24,0
L'atenció als nouvinguts, les aules d'acollida	22	54,5	4,5	40,9	0,0	31,8	13,6	27,3	27,3	27,3	72,7	0,0	40,9	59,1	22,7	31,8	31,8	13,6
L'administració, el Departament	6	50,0	0,0	50,0	0,0	0,0	33,3	0,0	66,7	0,0	100,0	0,0	16,7	83,3	0,0	16,7	16,7	66,7
Fa un bé per la societat, construeix el futur	11	63,6	0,0	36,4	0,0	27,3	9,1	27,3	36,4	45,5	54,5	0,0	45,5	54,5	18,2	27,3	54,5	0,0
Funciona bé, està millorant	20	75,0	0,0	25,0	0,0	20,0	5,0	35,0	40,0	30,0	70,0	0,0	35,0	65,0	5,0	25,0	30,0	40,0
És millor que la concertada, no hi ha diferències	14	50,0	7,1	42,9	0,0	35,7	14,3	21,4	28,6	21,4	78,6	0,0	21,4	78,6	7,1	50,0	28,6	14,3
El sistema, l'organització, la xarxa	11	27,3	0,0	72,7	0,0	54,5	18,2	18,2	9,1	36,4	63,6	0,0	36,4	63,6	27,3	36,4	27,3	9,1
La capacitat d'adaptació a la realitat, la flexibilitat	13	53,8	7,7	38,5	0,0	46,2	7,7	23,1	23,1	23,1	76,9	0,0	23,1	76,9	23,1	38,5	15,4	23,1
El companyerisme, el treball en equip, la coordinació entre els docents	36	47,2	13,9	38,9	0,0	41,7	11,1	19,4	27,8	25,0	75,0	0,0	22,2	77,8	19,4	27,8	22,2	30,6
Les ganes de millorar, de solucionar els problemes	18	50,0	5,6	44,4	0,0	16,7	33,3	11,1	38,9	11,1	88,9	0,0	16,7	83,3	11,1	27,8	27,8	33,3
La LEC, les lleis, la normativa	5	60,0	0,0	40,0	0,0	20,0	20,0	0,0	60,0	20,0	80,0	0,0	40,0	60,0	40,0	0,0	0,0	60,0

% Horizontals	Total	VINCULACIÓ LABORAL				TEMPS D'EXERCICI PROFESSIONAL				SINDICACIÓ			SEXE		EDAT			
		Funcionari	Aspirant funcionari per. prova	Interi	Altres situacions	Fins a 5 anys	De 6 a 10 anys	De 11 a 20 anys	Més de 20 anys	Si	No	NC	Home	Dona	Menys de 30 anys	De 30 a 39 anys	De 40 a 49 anys	De 50 i més
Base Total	1000																	
...																		
Les ràtios	6	100,0	0,0	0,0	0,0	0,0	0,0	16,7	83,3	33,3	66,7	0,0	50,0	50,0	0,0	0,0	16,7	83,3
És igualitària, hi ha igualtat d'oportunitats, es tracta a tothom per igual	59	69,5	5,1	22,0	3,4	25,4	18,6	28,8	27,1	15,3	84,7	0,0	20,3	79,7	16,9	18,6	42,4	22,0
La satisfacció de veure els resultats	19	57,9	10,5	31,6	0,0	26,3	15,8	15,8	42,1	31,6	68,4	0,0	31,6	68,4	15,8	26,3	36,8	21,1
Les relacions humanes, el tracte amb la gent	5	80,0	0,0	20,0	0,0	20,0	0,0	80,0	0,0	20,0	80,0	0,0	20,0	80,0	0,0	20,0	80,0	0,0
L'atenció als casos especials, els desdoblaments de grups...	10	60,0	10,0	20,0	10,0	30,0	10,0	30,0	30,0	40,0	60,0	0,0	30,0	70,0	20,0	30,0	30,0	20,0
És laica	11	45,5	18,2	36,4	0,0	36,4	18,2	9,1	36,4	0,0	100,0	0,0	9,1	90,9	27,3	9,1	36,4	27,3
El tipus d'ensenyament, la metodologia	10	50,0	20,0	30,0	0,0	30,0	20,0	10,0	40,0	40,0	60,0	0,0	0,0	100,0	30,0	30,0	10,0	30,0
L'atenció a determinades especialitats	9	77,8	0,0	22,2	0,0	44,4	11,1	22,2	22,2	33,3	66,7	0,0	22,2	77,8	44,4	11,1	22,2	22,2
Està arrelada al país, a la cultura catalana	5	60,0	0,0	20,0	20,0	20,0	0,0	20,0	60,0	60,0	40,0	0,0	20,0	80,0	0,0	20,0	20,0	60,0
No hi ha interessos econòmics	8	50,0	0,0	50,0	0,0	37,5	12,5	25,0	25,0	25,0	75,0	0,0	37,5	62,5	0,0	37,5	50,0	12,5
Altres	15	53,3	20,0	26,7	0,0	33,3	6,7	33,3	26,7	33,3	60,0	6,7	20,0	80,0	13,3	26,7	26,7	33,3
Cap	13	76,9	7,7	7,7	7,7	15,4	30,8	0,0	53,8	15,4	76,9	7,7	38,5	61,5	7,7	30,8	7,7	53,8
No sap	93	52,7	11,8	31,2	4,3	41,9	11,8	22,6	23,7	22,6	77,4	0,0	18,3	81,7	29,0	28,0	22,6	20,4
No contesta	1	100,0	0,0	0,0	0,0	100,0	0,0	0,0	0,0	0,0	100,0	0,0	0,0	100,0	100,0	0,0	0,0	0,0

% Horizontals	Total	VINCULACIÓ LABORAL				TEMPS D'EXERCICI PROFESSIONAL				SINDICACIÓ			SEXE		EDAT			
		Funcionari	Aspirant funcionari per. prova	Interi	Altres situacions	Fins a 5 anys	De 6 a 10 anys	De 11 a 20 anys	Més de 20 anys	Si	No	NC	Home	Dona	Menys de 30 anys	De 30 a 39 anys	De 40 a 49 anys	De 50 i més
Base Total	1000																	
P11. EN CONJUNT, COM VALORA LA TASCA DEL DEPARTAMENT D'EDUCACIÓ? MOLT BÉ, BÉ, NI BÉ NI MALAMENT, MALAMENT O MOLT MALAMENT?																		
Molt bé	9	33,3	11,1	55,6	0,0	55,6	22,2	0,0	22,2	33,3	66,7	0,0	0,0	100,0	33,3	22,2	11,1	33,3
Bé	157	47,1	8,3	42,0	2,5	38,9	15,9	17,2	28,0	22,9	76,4	0,6	29,3	70,7	17,8	27,4	27,4	27,4
Ni bé ni malament	343	55,7	9,0	31,5	3,8	31,2	16,9	23,6	28,3	23,0	76,7	0,3	22,7	77,3	16,6	31,2	29,4	22,7
Malament	318	64,2	9,7	25,5	0,6	28,0	17,0	20,8	34,3	24,2	75,2	0,6	25,2	74,8	15,4	28,3	30,8	25,5
Molt malament	163	68,7	8,0	20,9	2,5	23,3	14,7	22,7	39,3	23,9	75,5	0,6	27,0	73,0	12,9	23,9	31,9	31,3
No sap	5	40,0	0,0	60,0	0,0	60,0	20,0	0,0	20,0	20,0	80,0	0,0	40,0	60,0	20,0	40,0	20,0	20,0
No contesta	5	60,0	0,0	40,0	0,0	0,0	40,0	0,0	60,0	40,0	60,0	0,0	0,0	100,0	0,0	0,0	40,0	60,0

% Horizontals	Total	VINCULACIÓ LABORAL				TEMPS D'EXERCICI PROFESSIONAL				SINDICACIÓ			SEXE		EDAT			
		Funcionari	Aspirant funcionari per. prova	Interi	Altres situacions	Fins a 5 anys	De 6 a 10 anys	De 11 a 20 anys	Més de 20 anys	Si	No	NC	Home	Dona	Menys de 30 anys	De 30 a 39 anys	De 40 a 49 anys	De 50 i més
Base Total	1000																	
P12. EM PODRIA DIR QUINA ÉS, AL SEU PARER, L'ACTUACIÓ MÉS POSITIVA DEL DEPARTAMENT D'EDUCACIÓ EN ELS ÚLTIMS DOS ANYS?																		
L'ampliació de la plantilla de docents	37	64,9	2,7	29,7	2,7	32,4	18,9	13,5	35,1	24,3	75,7	0,0	24,3	75,7	13,5	29,7	21,6	35,1
La sisena hora	24	54,2	16,7	29,2	0,0	33,3	8,3	20,8	37,5	12,5	87,5	0,0	25,0	75,0	25,0	20,8	20,8	33,3
L'impuls a la formació dels docents	32	62,5	9,4	25,0	3,1	18,8	9,4	28,1	43,8	21,9	78,1	0,0	15,6	84,4	6,3	21,9	37,5	34,4
Millorar l'atenció als nouvinguts, les aules d'acollida	30	73,3	0,0	26,7	0,0	13,3	16,7	33,3	36,7	26,7	73,3	0,0	30,0	70,0	6,7	26,7	30,0	36,7
La convocatòria d'oposicions	74	39,2	23,0	35,1	2,7	44,6	27,0	16,2	12,2	21,6	78,4	0,0	14,9	85,1	23,0	36,5	32,4	8,1
La possibilitat de desdoblar els grups	2	50,0	0,0	50,0	0,0	0,0	0,0	50,0	50,0	0,0	100,0	0,0	50,0	50,0	0,0	0,0	0,0	100,0
Defensar la immersió lingüística	3	66,7	0,0	33,3	0,0	33,3	0,0	0,0	66,7	33,3	66,7	0,0	33,3	66,7	33,3	0,0	33,3	33,3
Reduir les ràtios	1	100,0	0,0	0,0	0,0	0,0	0,0	100,0	0,0	0,0	100,0	0,0	0,0	100,0	0,0	0,0	100,0	0,0
Impulsar l'ensenyament de les llengües estrangeres	11	81,8	0,0	18,2	0,0	27,3	27,3	18,2	27,3	18,2	81,8	0,0	27,3	72,7	18,2	36,4	36,4	9,1
Dotar de més recursos materials als centres	23	69,6	8,7	21,7	0,0	17,4	13,0	21,7	47,8	21,7	78,3	0,0	34,8	65,2	13,0	21,7	30,4	34,8
Impulsar l'ús de les noves tecnologies	48	64,6	12,5	20,8	2,1	20,8	16,7	27,1	35,4	41,7	58,3	0,0	29,2	70,8	6,3	22,9	37,5	33,3
La reducció de les hores lectives, disposar de més hores per preparar i coordinar	16	93,8	6,3	0,0	0,0	6,3	18,8	18,8	56,3	37,5	62,5	0,0	12,5	87,5	12,5	12,5	43,8	31,3
El suport als docents, als centres, a l'escola pública	8	62,5	25,0	12,5	0,0	25,0	25,0	0,0	50,0	37,5	62,5	0,0	25,0	75,0	25,0	25,0	0,0	50,0
La millora de les condicions laborals dels interins	22	18,2	4,5	77,3	0,0	45,5	13,6	22,7	18,2	9,1	86,4	4,5	45,5	54,5	27,3	27,3	40,9	4,5
Les beques	3	66,7	0,0	33,3	0,0	0,0	33,3	66,7	0,0	66,7	33,3	0,0	33,3	66,7	0,0	66,7	33,3	0,0
Promoure l'estabilització de la plantilla	33	30,3	6,1	63,6	0,0	33,3	42,4	12,1	12,1	21,2	78,8	0,0	33,3	66,7	18,2	39,4	27,3	15,2
La LEC, la voluntat de fer una nova llei	19	63,2	5,3	26,3	5,3	21,1	15,8	10,5	52,6	21,1	78,9	0,0	42,1	57,9	21,1	10,5	26,3	42,1
La voluntat de millorar les coses, de solucionar els problemes	23	73,9	0,0	26,1	0,0	26,1	0,0	30,4	43,5	30,4	69,6	0,0	21,7	78,3	4,3	26,1	34,8	34,8
La millora en l'organització, en la gestió	11	72,7	0,0	27,3	0,0	27,3	0,0	27,3	45,5	9,1	90,9	0,0	27,3	72,7	9,1	9,1	63,6	18,2
La creació de nous centres	10	70,0	10,0	10,0	10,0	20,0	20,0	30,0	30,0	50,0	50,0	0,0	30,0	70,0	20,0	20,0	50,0	10,0
El Pacte Nacional per a l'Educació	3	100,0	0,0	0,0	0,0	0,0	0,0	66,7	33,3	33,3	66,7	0,0	0,0	100,0	0,0	0,0	66,7	33,3
La proposta de modificació del calendari	4	50,0	0,0	25,0	25,0	25,0	25,0	25,0	25,0	25,0	75,0	0,0	50,0	50,0	0,0	50,0	25,0	25,0
Potenciar l'autonomia dels centres	15	73,3	6,7	20,0	0,0	26,7	6,7	26,7	40,0	0,0	100,0	0,0	53,3	46,7	13,3	33,3	33,3	20,0

% Horizontals	Total	VINCULACIÓ LABORAL				TEMPS D'EXERCICI PROFESSIONAL				SINDICACIÓ			SEXE		EDAT			
		Funcionari	Aspirant funcionari per. prova	Interi	Altres situacions	Fins a 5 anys	De 6 a 10 anys	De 11 a 20 anys	Més de 20 anys	Si	No	NC	Home	Dona	Menys de 30 anys	De 30 a 39 anys	De 40 a 49 anys	De 50 i més
Base Total	1000																	
...																		
Les avaluacions externes, la inspecció	6	83,3	0,0	16,7	0,0	33,3	16,7	0,0	50,0	0,0	100,0	0,0	50,0	50,0	16,7	33,3	16,7	33,3
La gestió de les substitucions	10	20,0	10,0	70,0	0,0	70,0	10,0	0,0	20,0	20,0	80,0	0,0	30,0	70,0	30,0	40,0	10,0	20,0
Ha millorat l'atenció i la informació	16	37,5	18,8	43,8	0,0	31,3	18,8	25,0	25,0	43,8	50,0	6,3	25,0	75,0	12,5	37,5	25,0	25,0
Millorar les condicions laborals	13	69,2	15,4	15,4	0,0	30,8	7,7	23,1	38,5	30,8	69,2	0,0	23,1	76,9	15,4	38,5	30,8	15,4
Les ajudes i subvencions	8	62,5	0,0	37,5	0,0	37,5	12,5	12,5	37,5	25,0	75,0	0,0	12,5	87,5	25,0	25,0	0,0	50,0
Impuls a la formació professional	4	75,0	0,0	25,0	0,0	25,0	25,0	0,0	50,0	0,0	100,0	0,0	0,0	100,0	0,0	25,0	75,0	0,0
Els programes d'innovació, els canvis, la modernització	20	95,0	0,0	5,0	0,0	5,0	20,0	35,0	40,0	20,0	80,0	0,0	10,0	90,0	5,0	25,0	40,0	30,0
La gestió del personal docent	17	41,2	17,6	41,2	0,0	58,8	11,8	0,0	29,4	17,6	82,4	0,0	17,6	82,4	23,5	29,4	17,6	29,4
La millora dels continguts, els canvis al currículum	5	60,0	0,0	40,0	0,0	0,0	0,0	60,0	40,0	20,0	80,0	0,0	40,0	60,0	0,0	20,0	60,0	20,0
L'increment d'especialistes	4	75,0	0,0	25,0	0,0	0,0	0,0	50,0	50,0	50,0	50,0	0,0	0,0	100,0	0,0	25,0	50,0	25,0
La millora de l'ensenyament en ciències	2	50,0	0,0	50,0	0,0	50,0	0,0	50,0	0,0	0,0	100,0	0,0	0,0	100,0	0,0	50,0	0,0	50,0
Altres	14	57,1	21,4	21,4	0,0	35,7	14,3	14,3	35,7	35,7	64,3	0,0	21,4	78,6	14,3	21,4	7,1	57,1
Cap, res	113	64,6	8,0	25,7	1,8	26,5	17,7	19,5	36,3	23,9	74,3	1,8	31,0	69,0	14,2	27,4	29,2	29,2
Tot	4	0,0	25,0	75,0	0,0	100,0	0,0	0,0	0,0	0,0	100,0	0,0	25,0	75,0	75,0	25,0	0,0	0,0
No sap	352	59,7	8,0	29,0	3,4	31,5	15,6	22,7	30,1	24,1	75,6	0,3	21,3	78,7	17,3	29,0	27,3	26,4
No contesta	8	50,0	0,0	37,5	12,5	25,0	25,0	25,0	25,0	12,5	87,5	0,0	12,5	87,5	12,5	37,5	50,0	0,0

% Horizontals	Total	VINCULACIÓ LABORAL				TEMPS D'EXERCICI PROFESSIONAL				SINDICACIÓ			SEXE		EDAT			
		Funcionari	Aspirant funcionari per. prova	Interi	Altres situacions	Fins a 5 anys	De 6 a 10 anys	De 11 a 20 anys	Més de 20 anys	Si	No	NC	Home	Dona	Menys de 30 anys	De 30 a 39 anys	De 40 a 49 anys	De 50 i més
Base Total	1000																	
P13. I, AL CONTRARI, EM PODRIA DIR QUINA ÉS, AL SEU PARER, L'ACTUACIÓ MÉS NEGATIVA DEL DEPARTAMENT D'EDUCACIÓ EN ELS ÚLTIMS DOS ANYS?																		
La sisena hora	112	79,5	11,6	6,3	2,7	14,3	22,3	22,3	41,1	25,0	75,0	0,0	18,8	81,3	12,5	26,8	32,1	28,6
No escoltar els docents, no tenir-los en compte	140	63,6	10,7	23,6	2,1	26,4	18,6	16,4	38,6	22,1	77,9	0,0	22,1	77,9	17,1	24,3	31,4	27,1
La LEC, la legislació	113	60,2	9,7	29,2	0,9	33,6	15,0	23,0	28,3	23,9	75,2	0,9	35,4	64,6	18,6	28,3	35,4	17,7
L'ampliació de l'horari lectiu, les hores extres, l'horari	68	47,1	7,4	42,6	2,9	41,2	10,3	20,6	27,9	26,5	72,1	1,5	20,6	79,4	23,5	22,1	32,4	22,1
La burocràcia	18	55,6	5,6	33,3	5,6	16,7	11,1	33,3	38,9	38,9	61,1	0,0	16,7	83,3	11,1	11,1	38,9	38,9
Els canvis en el calendari, eliminar la jornada intensiva	22	63,6	9,1	27,3	0,0	27,3	18,2	22,7	31,8	36,4	63,6	0,0	18,2	81,8	22,7	27,3	22,7	27,3
Les ràtios, la massificació	10	90,0	0,0	10,0	0,0	10,0	10,0	20,0	60,0	10,0	90,0	0,0	10,0	90,0	0,0	30,0	40,0	30,0
Els canvis, les modificacions de les lleis, de les normes	81	56,8	6,2	37,0	0,0	24,7	18,5	25,9	30,9	17,3	82,7	0,0	29,6	70,4	13,6	28,4	30,9	27,2
Els continguts, el currículum, les competències	7	85,7	0,0	14,3	0,0	14,3	0,0	42,9	42,9	28,6	71,4	0,0	28,6	71,4	14,3	14,3	42,9	28,6
L'atenció, costa molt contactar amb el Departament	18	16,7	11,1	55,6	16,7	77,8	16,7	0,0	5,6	22,2	77,8	0,0	16,7	83,3	38,9	50,0	5,6	5,6
Improvisació, presses, contradiccions, rectificacions	34	79,4	0,0	20,6	0,0	20,6	11,8	14,7	52,9	23,5	73,5	2,9	35,3	64,7	11,8	17,6	38,2	32,4
La manca de personal docent, no convocar oposicions, retallar la plantilla	44	36,4	15,9	45,5	2,3	31,8	22,7	20,5	25,0	22,7	72,7	4,5	15,9	84,1	18,2	29,5	36,4	15,9
Falta de recursos, de pressupost, retallades	52	65,4	9,6	25,0	0,0	15,4	19,2	28,8	36,5	26,9	73,1	0,0	23,1	76,9	5,8	19,2	44,2	30,8
L'eliminació del batxillerat nocturn	9	77,8	0,0	22,2	0,0	11,1	33,3	0,0	55,6	11,1	88,9	0,0	44,4	55,6	0,0	44,4	11,1	44,4
Els nomenaments telemàtics	25	8,0	0,0	92,0	0,0	72,0	12,0	16,0	0,0	8,0	92,0	0,0	16,0	84,0	36,0	36,0	24,0	4,0
La manca d'informació	14	57,1	14,3	28,6	0,0	35,7	35,7	7,1	21,4	21,4	78,6	0,0	14,3	85,7	14,3	50,0	21,4	14,3
La gestió del Departament, l'organització	20	65,0	10,0	20,0	5,0	30,0	5,0	35,0	30,0	25,0	70,0	5,0	40,0	60,0	15,0	25,0	35,0	25,0
No defensar l'educació pública, beneficiar a la concertada, privatització	31	74,2	0,0	25,8	0,0	19,4	9,7	32,3	38,7	38,7	61,3	0,0	29,0	71,0	0,0	32,3	25,8	41,9
L'avaluació del professorat, la inspecció	10	50,0	10,0	40,0	0,0	30,0	10,0	10,0	50,0	30,0	70,0	0,0	30,0	70,0	10,0	20,0	30,0	40,0
La inestabilitat de les plantilles	15	40,0	26,7	33,3	0,0	26,7	26,7	33,3	13,3	26,7	73,3	0,0	20,0	80,0	6,7	46,7	46,7	0,0
La manca de suport, de confiança, de valoració dels docents	30	56,7	10,0	26,7	6,7	30,0	10,0	20,0	40,0	16,7	83,3	0,0	26,7	73,3	13,3	16,7	26,7	43,3
La formació als docents	3	66,7	0,0	33,3	0,0	33,3	0,0	33,3	33,3	33,3	66,7	0,0	33,3	66,7	33,3	33,3	0,0	33,3
Preocupar-se només dels pares (i no dels mestres)	4	100,0	0,0	0,0	0,0	0,0	25,0	0,0	75,0	0,0	100,0	0,0	25,0	75,0	0,0	25,0	25,0	50,0

% Horizontals	Total	VINCULACIÓ LABORAL				TEMPS D'EXERCICI PROFESSIONAL				SINDICACIÓ			SEXE		EDAT			
		Funcionari	Aspirant funcionari per. prova	Interi	Altres situacions	Fins a 5 anys	De 6 a 10 anys	De 11 a 20 anys	Més de 20 anys	Si	No	NC	Home	Dona	Menys de 30 anys	De 30 a 39 anys	De 40 a 49 anys	De 50 i més
Base Total	1000																	
...																		
No conèixer la realitat dels centres, no assessorar-se amb gent que en sap	43	67,4	4,7	27,9	0,0	20,9	25,6	25,6	27,9	23,3	76,7	0,0	23,3	76,7	9,3	27,9	32,6	30,2
Parlar primer amb la premsa (abans que amb els docents)	14	78,6	0,0	21,4	0,0	21,4	14,3	35,7	28,6	28,6	71,4	0,0	28,6	71,4	7,1	14,3	57,1	21,4
Estar en contra dels docents, donar una mala imatge dels docents	9	66,7	11,1	22,2	0,0	33,3	0,0	44,4	22,2	11,1	88,9	0,0	55,6	44,4	22,2	11,1	55,6	11,1
Les formes, la prepotència, l'autoritarisme	29	65,5	13,8	20,7	0,0	34,5	10,3	13,8	41,4	44,8	55,2	0,0	34,5	65,5	10,3	31,0	37,9	20,7
La situació dels interins i substituïts, les substitucions i interinatges	24	16,7	16,7	66,7	0,0	45,8	25,0	25,0	4,2	33,3	66,7	0,0	20,8	79,2	25,0	58,3	12,5	4,2
Els canvis relatius a la direcció dels centres	5	80,0	0,0	20,0	0,0	0,0	40,0	20,0	40,0	40,0	60,0	0,0	40,0	60,0	0,0	20,0	0,0	80,0
La falta de diàleg, de consens, d'acord entre totes les parts	17	76,5	11,8	11,8	0,0	17,6	11,8	41,2	29,4	29,4	70,6	0,0	41,2	58,8	17,6	11,8	35,3	35,3
Els problemes relacionats amb els alumnes nouvinguts	7	42,9	0,0	57,1	0,0	42,9	28,6	14,3	14,3	42,9	57,1	0,0	14,3	85,7	0,0	57,1	28,6	14,3
Els problemes relatius a determinades especialitats	9	88,9	0,0	11,1	0,0	22,2	0,0	33,3	44,4	33,3	66,7	0,0	11,1	88,9	11,1	22,2	22,2	44,4
Les condicions laborals dels docents	15	33,3	13,3	46,7	6,7	40,0	26,7	13,3	20,0	20,0	80,0	0,0	26,7	73,3	33,3	33,3	20,0	13,3
La política del Departament, la falta de planificació	35	80,0	0,0	14,3	5,7	14,3	20,0	17,1	48,6	25,7	71,4	2,9	34,3	65,7	2,9	20,0	31,4	45,7
Prometre coses que no es compleixen, començar coses que no s'acaben	10	70,0	10,0	20,0	0,0	10,0	20,0	30,0	40,0	20,0	80,0	0,0	10,0	90,0	10,0	30,0	10,0	50,0
Crear conflictes, no reconèixer errors	7	100,0	0,0	0,0	0,0	14,3	14,3	42,9	28,6	57,1	42,9	0,0	14,3	85,7	14,3	14,3	42,9	28,6
El sistema d'avaluació dels alumnes	5	100,0	0,0	0,0	0,0	0,0	20,0	60,0	20,0	20,0	80,0	0,0	20,0	80,0	0,0	0,0	80,0	20,0
L'omissió de psicòlegs i psiquiatres a les escoles	3	100,0	0,0	0,0	0,0	0,0	0,0	0,0	100,0	0,0	100,0	0,0	66,7	33,3	0,0	0,0	0,0	100,0
La política lingüística	3	100,0	0,0	0,0	0,0	0,0	0,0	33,3	66,7	33,3	66,7	0,0	100,0	0,0	0,0	0,0	33,3	66,7
Excés d'exigència, excés de feina	5	80,0	0,0	20,0	0,0	0,0	0,0	40,0	60,0	20,0	80,0	0,0	0,0	100,0	0,0	0,0	60,0	40,0
Altres	12	91,7	0,0	8,3	0,0	0,0	16,7	25,0	58,3	8,3	91,7	0,0	41,7	58,3	0,0	16,7	33,3	50,0
Res	3	66,7	0,0	33,3	0,0	0,0	0,0	33,3	66,7	33,3	66,7	0,0	0,0	100,0	0,0	33,3	0,0	66,7
Tot	5	80,0	0,0	20,0	0,0	20,0	20,0	20,0	40,0	0,0	100,0	0,0	0,0	100,0	0,0	40,0	60,0	0,0
No sap	87	40,2	10,3	43,7	5,7	52,9	12,6	16,1	18,4	18,4	81,6	0,0	17,2	82,8	29,9	34,5	13,8	21,8
No contesta	3	33,3	0,0	33,3	33,3	33,3	0,0	33,3	33,3	33,3	66,7	0,0	0,0	100,0	0,0	66,7	0,0	33,3

Total	VINCULACIÓ LABORAL				TEMPS D'EXERCICI PROFESSIONAL				SINDICACIÓ			SEXE		EDAT				
% Horitzontals	Funcionari	Aspirant funcionari per. prova	Interi	Altres situacions	Fins a 5 anys	De 6 a 10 anys	De 11 a 20 anys	Més de 20 anys	Si	No	NC	Home	Dona	Menys de 30 anys	De 30 a 39 anys	De 40 a 49 anys	De 50 i més	
Base Total	1000																	
P14. COM VALORA LA TASCA DEL DEPARTAMENT D'EDUCACIÓ EN ELS SEGÜENTS ÀMBITS? MOLT BÉ, BÉ, NI BÉ NI MALAMENT, MALAMENT O MOLT MALAMENT? LA COMUNICACIÓ AMB EL CENTRES																		
Molt bé	16	43,8	0,0	56,3	0,0	37,5	12,5	18,8	31,3	0,0	100,0	0,0	25,0	75,0	25,0	31,3	18,8	25,0
Bé	284	55,3	8,5	33,8	2,5	35,6	17,6	19,0	27,8	18,7	81,0	0,4	23,2	76,8	20,4	27,5	28,2	23,9
Ni bé ni malament	305	56,7	10,5	30,8	2,0	29,5	15,7	22,0	32,8	24,3	75,1	0,7	27,9	72,1	17,4	29,8	26,9	25,9
Malament	239	64,0	9,6	25,9	0,4	28,9	18,0	20,9	32,2	28,9	71,1	0,0	22,6	77,4	13,4	28,9	33,5	24,3
Molt malament	66	74,2	4,5	18,2	3,0	22,7	18,2	25,8	33,3	25,8	72,7	1,5	15,2	84,8	13,6	28,8	31,8	25,8
No sap	85	55,3	7,1	29,4	8,2	24,7	11,8	22,4	41,2	27,1	71,8	1,2	36,5	63,5	3,5	23,5	36,5	36,5
No contesta	5	60,0	20,0	20,0	0,0	20,0	20,0	20,0	40,0	20,0	80,0	0,0	0,0	100,0	0,0	20,0	20,0	60,0
L'ATENCIÓ A LES DEMANDES DEL PERSONAL DOCENT																		
Molt bé	16	31,3	6,3	56,3	6,3	62,5	12,5	12,5	12,5	18,8	81,3	0,0	31,3	68,8	25,0	50,0	25,0	0,0
Bé	161	44,1	6,8	46,6	2,5	43,5	12,4	14,9	29,2	21,7	77,6	0,6	24,2	75,8	22,4	26,1	23,0	28,6
Ni bé ni malament	267	57,3	10,9	29,6	2,2	31,5	16,5	18,7	33,3	18,4	80,9	0,7	24,7	75,3	16,1	31,5	29,2	23,2
Malament	392	62,5	9,7	25,5	2,3	25,8	19,9	23,5	30,9	27,3	72,7	0,0	24,0	76,0	14,5	26,8	32,4	26,3
Molt malament	140	70,0	6,4	22,9	0,7	24,3	14,3	22,9	38,6	26,4	72,1	1,4	30,7	69,3	12,1	27,1	32,9	27,9
No sap	21	71,4	4,8	19,0	4,8	19,0	9,5	47,6	23,8	19,0	81,0	0,0	14,3	85,7	9,5	23,8	28,6	38,1
No contesta	3	66,7	0,0	0,0	33,3	0,0	0,0	33,3	66,7	66,7	33,3	0,0	0,0	100,0	0,0	33,3	0,0	66,7
LA FORMACIÓ DEL PERSONAL DOCENT																		
Molt bé	87	52,9	11,5	34,5	1,1	41,4	10,3	18,4	29,9	19,5	80,5	0,0	24,1	75,9	26,4	14,9	34,5	24,1
Bé	534	55,4	9,4	32,2	3,0	31,6	16,7	21,9	29,8	22,8	77,0	0,2	22,8	77,2	16,3	30,9	29,2	23,6
Ni bé ni malament	223	69,5	10,8	18,8	0,9	23,3	20,2	19,7	36,8	24,7	74,9	0,4	28,3	71,7	12,6	26,9	28,3	32,3
Malament	125	55,2	3,2	39,2	2,4	35,2	14,4	21,6	28,8	26,4	72,8	0,8	29,6	70,4	15,2	33,6	30,4	20,8
Molt malament	21	66,7	4,8	28,6	0,0	9,5	19,0	19,0	52,4	23,8	66,7	9,5	23,8	76,2	9,5	14,3	38,1	38,1
No sap	6	83,3	0,0	0,0	16,7	0,0	0,0	50,0	50,0	66,7	33,3	0,0	33,3	66,7	0,0	0,0	33,3	66,7
No contesta	4	100,0	0,0	0,0	0,0	0,0	25,0	0,0	75,0	25,0	75,0	0,0	0,0	100,0	0,0	0,0	25,0	75,0
L'AMPLIACIÓ I ESTABILITZACIÓ DEL PERSONAL DOCENT																		
Molt bé	53	49,1	13,2	35,8	1,9	50,9	13,2	15,1	20,8	34,0	66,0	0,0	28,3	71,7	26,4	34,0	22,6	17,0
Bé	359	62,1	8,1	27,0	2,8	26,5	19,5	21,4	32,6	24,0	75,5	0,6	25,3	74,7	16,2	25,1	31,5	27,3
Ni bé ni malament	226	61,5	9,3	28,8	0,4	26,1	15,0	25,2	33,6	19,9	79,2	0,9	23,0	77,0	11,9	30,1	32,7	25,2
Malament	259	56,0	9,3	31,7	3,1	35,1	14,3	21,2	29,3	23,6	76,4	0,0	27,0	73,0	18,1	29,0	29,0	23,9
Molt malament	72	45,8	11,1	41,7	1,4	34,7	22,2	13,9	29,2	25,0	73,6	1,4	23,6	76,4	16,7	36,1	25,0	22,2
No sap	26	69,2	0,0	23,1	7,7	23,1	3,8	15,4	57,7	26,9	73,1	0,0	19,2	80,8	3,8	23,1	19,2	53,8
No contesta	5	100,0	0,0	0,0	0,0	0,0	20,0	0,0	80,0	40,0	60,0	0,0	0,0	100,0	0,0	0,0	20,0	80,0
LA PLANIFICACIÓ DE LES NECESSITATS DE CONSTRUCCIÓ DE NOUS CENTRES EDUCATIUS PÚBLICS																		
Molt bé	18	55,6	5,6	38,9	0,0	33,3	22,2	16,7	27,8	16,7	83,3	0,0	27,8	72,2	27,8	27,8	27,8	16,7
Bé	189	46,0	8,5	43,9	1,6	40,2	14,3	13,2	32,3	27,5	72,0	0,5	28,0	72,0	22,8	23,3	27,0	27,0
Ni bé ni malament	218	60,1	10,6	28,9	0,5	30,3	17,9	23,4	28,4	19,7	79,8	0,5	23,4	76,6	15,1	32,6	30,7	21,6
Malament	305	60,7	10,8	25,9	2,6	27,9	18,0	23,3	30,8	24,6	75,1	0,3	21,3	78,7	15,4	28,5	31,1	24,9
Molt malament	144	72,9	7,6	16,7	2,8	22,2	18,1	26,4	33,3	23,6	75,0	1,4	27,1	72,9	11,8	29,2	34,0	25,0
No sap	119	55,5	3,4	35,3	5,9	31,9	12,6	18,5	37,0	24,4	75,6	0,0	31,1	68,9	11,8	28,6	25,2	34,5
No contesta	7	71,4	14,3	14,3	0,0	0,0	0,0	14,3	85,7	14,3	85,7	0,0	0,0	100,0	0,0	0,0	14,3	85,7

% Horizontals	Total	VINCULACIÓ LABORAL				TEMPS D'EXERCICI PROFESSIONAL				SINDICACIÓ			SEXE		EDAT			
		Funcionari	Aspirant funcionari per. prova	Interi	Altres situacions	Fins a 5 anys	De 6 a 10 anys	De 11 a 20 anys	Més de 20 anys	Si	No	NC	Home	Dona	Menys de 30 anys	De 30 a 39 anys	De 40 a 49 anys	De 50 i més
Base Total	1000																	
LA DOTACIÓ ALS CENTRES DELS MATERIALS I EQUIPAMENTS NECESSARIS PER A UNA DOCÈNCIA DE QUALITAT																		
Molt bé	33	51,5	9,1	36,4	3,0	36,4	6,1	18,2	39,4	36,4	63,6	0,0	36,4	63,6	24,2	27,3	21,2	27,3
Bé	239	59,8	5,9	31,0	3,3	26,4	15,9	19,7	38,1	26,4	73,2	0,4	29,7	70,3	11,3	25,5	28,5	34,7
Ni bé ni malament	245	58,8	8,6	31,4	1,2	31,8	15,1	23,7	29,4	19,2	80,4	0,4	24,9	75,1	18,0	29,4	27,8	24,9
Malament	347	59,1	10,4	28,5	2,0	31,1	18,7	21,3	28,8	23,9	76,1	0,0	22,5	77,5	16,7	28,8	32,3	22,2
Molt malament	126	59,5	11,1	26,2	3,2	29,4	19,0	19,0	32,5	22,2	75,4	2,4	21,4	78,6	15,9	29,4	32,5	22,2
No sap	7	42,9	0,0	57,1	0,0	42,9	0,0	28,6	28,6	42,9	57,1	0,0	14,3	85,7	0,0	57,1	28,6	14,3
No contesta	3	66,7	33,3	0,0	0,0	66,7	0,0	0,0	33,3	33,3	66,7	0,0	0,0	100,0	66,7	0,0	0,0	33,3
LA INTEGRACIÓ DELS ALUMNES NOUINGUTS																		
Molt bé	100	54,0	10,0	32,0	4,0	36,0	13,0	21,0	30,0	28,0	72,0	0,0	29,0	71,0	16,0	29,0	29,0	26,0
Bé	421	57,5	7,4	32,3	2,9	30,2	16,9	22,1	30,9	22,8	76,5	0,7	27,6	72,4	16,2	28,3	29,0	26,6
Ni bé ni malament	226	59,3	10,6	27,9	2,2	29,6	17,3	25,2	27,9	23,0	76,5	0,4	20,8	79,2	17,7	28,8	29,6	23,9
Malament	199	63,8	8,5	26,6	1,0	28,1	18,6	17,1	36,2	23,6	76,4	0,0	21,6	78,4	14,1	29,6	32,2	24,1
Molt malament	35	62,9	14,3	22,9	0,0	25,7	17,1	11,4	45,7	28,6	71,4	0,0	17,1	82,9	8,6	28,6	28,6	34,3
No sap	13	46,2	15,4	38,5	0,0	46,2	0,0	15,4	38,5	23,1	69,2	7,7	53,8	46,2	23,1	0,0	38,5	38,5
No contesta	6	66,7	0,0	33,3	0,0	33,3	0,0	0,0	66,7	16,7	83,3	0,0	33,3	66,7	16,7	16,7	16,7	50,0
LA PROMOCIÓ DEL RECOINEIXEMENT SOCIAL DE LA TASCA DOCENT																		
Molt bé	10	20,0	30,0	50,0	0,0	80,0	0,0	10,0	10,0	30,0	70,0	0,0	40,0	60,0	50,0	0,0	30,0	20,0
Bé	135	44,4	10,4	41,5	3,7	40,0	18,5	15,6	25,9	17,8	82,2	0,0	21,5	78,5	20,7	29,6	27,4	22,2
Ni bé ni malament	313	55,9	9,3	32,9	1,9	33,9	16,3	20,8	29,1	22,0	77,3	0,6	21,4	78,6	20,1	32,3	26,2	21,4
Malament	377	63,9	9,0	24,7	2,4	26,3	15,6	24,1	34,0	25,2	74,5	0,3	28,1	71,9	13,0	26,3	32,1	28,6
Molt malament	138	65,2	5,8	27,5	1,4	23,2	20,3	18,8	37,7	27,5	71,0	1,4	27,5	72,5	10,1	29,0	34,1	26,8
No sap	23	73,9	4,3	17,4	4,3	17,4	8,7	30,4	43,5	26,1	73,9	0,0	21,7	78,3	0,0	13,0	34,8	52,2
No contesta	4	100,0	0,0	0,0	0,0	0,0	25,0	0,0	75,0	50,0	50,0	0,0	25,0	75,0	0,0	0,0	0,0	100,0
LA PROVA D'AVALUACIÓ A SISÈ DE PRIMÀRIA																		
Molt bé	46	58,7	2,2	39,1	0,0	32,6	8,7	17,4	41,3	23,9	76,1	0,0	30,4	69,6	10,9	26,1	34,8	28,3
Bé	320	55,9	8,1	33,8	2,2	33,8	16,3	19,7	30,3	20,9	78,1	0,9	27,2	72,8	18,4	29,1	26,9	25,6
Ni bé ni malament	240	58,8	12,1	27,9	1,3	33,8	19,2	18,8	28,3	22,5	77,5	0,0	21,7	78,3	17,9	30,8	27,9	23,3
Malament	117	64,1	10,3	23,1	2,6	23,1	19,7	25,6	31,6	26,5	73,5	0,0	25,6	74,4	18,8	18,8	39,3	23,1
Molt malament	55	69,1	5,5	21,8	3,6	20,0	20,0	23,6	36,4	29,1	70,9	0,0	16,4	83,6	10,9	30,9	32,7	25,5
No sap	216	57,4	8,3	30,6	3,7	27,8	13,0	24,1	35,2	25,9	73,1	0,9	25,9	74,1	11,1	30,1	29,2	29,6
No contesta	6	83,3	0,0	16,7	0,0	16,7	33,3	0,0	50,0	33,3	66,7	0,0	33,3	66,7	0,0	0,0	33,3	66,7

% Horizontals	Total	VINCULACIÓ LABORAL				TEMPS D'EXERCICI PROFESSIONAL				SINDICACIÓ			SEXE		EDAT			
		Funcionari	Aspirant funcionari per. prova	Interi	Altres situacions	Fins a 5 anys	De 6 a 10 anys	De 11 a 20 anys	Més de 20 anys	Si	No	NC	Home	Dona	Menys de 30 anys	De 30 a 39 anys	De 40 a 49 anys	De 50 i més
Base Total	1000																	
P15. DIGUI'M SI VOSTÈ ESTÀ MÉS AVIAT D'ACORD O MÉS AVIAT EN DESACORD AMB AQUESTES PROPOSTES ESPECÍFIQUES DE LES QUE S'HA PARLAT EN ELS ÚLTIMS MESOS: L'AMPLIACIÓ VOLUNTÀRIA DE L'HORARI LECTIU																		
Més aviat d'acord	142	61,3	11,3	24,6	2,8	30,3	14,8	23,9	31,0	21,8	78,2	0,0	23,9	76,1	14,8	31,7	30,3	23,2
Més aviat en desacord	839	57,9	8,7	31,2	2,1	30,6	16,9	20,7	31,7	24,2	75,2	0,6	25,1	74,9	16,3	28,1	29,6	26,0
Indiferent	8	100,0	0,0	0,0	0,0	0,0	12,5	37,5	50,0	12,5	87,5	0,0	25,0	75,0	0,0	0,0	50,0	50,0
No sap	8	62,5	0,0	25,0	12,5	37,5	25,0	0,0	37,5	0,0	100,0	0,0	37,5	62,5	12,5	25,0	25,0	37,5
No contesta	3	100,0	0,0	0,0	0,0	0,0	0,0	0,0	100,0	66,7	33,3	0,0	0,0	100,0	0,0	0,0	33,3	66,7
L'APLICACIÓ DE LA SISENA HORA																		
Més aviat d'acord	259	54,4	6,6	37,1	1,9	37,1	11,6	21,6	29,7	20,5	79,5	0,0	28,2	71,8	18,1	27,8	31,7	22,4
Més aviat en desacord	632	59,7	10,4	27,4	2,5	28,8	19,0	20,1	32,1	25,2	74,1	0,8	22,5	77,5	16,1	29,9	28,0	25,9
Indiferent	28	60,7	7,1	32,1	0,0	35,7	14,3	17,9	32,1	28,6	71,4	0,0	17,9	82,1	17,9	17,9	32,1	32,1
No sap	75	65,3	5,3	26,7	2,7	18,7	16,0	26,7	38,7	21,3	78,7	0,0	40,0	60,0	6,7	22,7	36,0	34,7
No contesta	6	83,3	0,0	16,7	0,0	16,7	0,0	50,0	33,3	16,7	83,3	0,0	0,0	100,0	0,0	0,0	50,0	50,0
ELS CANVIS EN EL CALENDARI ESCOLAR																		
Més aviat d'acord	270	57,4	7,0	32,2	3,3	30,7	11,5	22,2	35,6	22,6	77,0	0,4	31,1	68,9	10,4	26,7	36,3	26,7
Més aviat en desacord	630	59,0	10,2	29,2	1,6	30,3	19,2	21,1	29,4	23,8	75,9	0,3	22,7	77,3	18,1	29,7	28,3	24,0
Indiferent	71	56,3	7,0	32,4	4,2	33,8	16,9	9,9	39,4	28,2	71,8	0,0	21,1	78,9	21,1	25,4	15,5	38,0
No sap	28	75,0	3,6	17,9	3,6	17,9	7,1	39,3	35,7	21,4	71,4	7,1	28,6	71,4	7,1	21,4	35,7	35,7
No contesta	1	100,0	0,0	0,0	0,0	0,0	0,0	0,0	100,0	0,0	100,0	0,0	0,0	100,0	0,0	0,0	100,0	0,0
ELS ESPAIS DE BENVINGUDA PELS ALUMNES NOUVINGUTS																		
Més aviat d'acord	731	57,9	8,6	31,3	2,2	31,9	15,7	21,6	30,8	22,8	76,7	0,4	25,4	74,6	16,8	29,3	28,2	25,7
Més aviat en desacord	190	60,0	11,6	26,3	2,1	26,3	18,4	16,3	38,9	27,9	71,6	0,5	21,6	78,4	15,3	25,8	34,2	24,7
Indiferent	19	68,4	5,3	26,3	0,0	26,3	15,8	31,6	26,3	21,1	78,9	0,0	42,1	57,9	15,8	21,1	21,1	42,1
No sap	58	63,8	5,2	25,9	5,2	25,9	20,7	27,6	25,9	22,4	75,9	1,7	24,1	75,9	6,9	25,9	39,7	27,6
No contesta	2	100,0	0,0	0,0	0,0	0,0	50,0	0,0	50,0	0,0	100,0	0,0	50,0	50,0	0,0	50,0	0,0	50,0
ESTABLIR UN SISTEMA DE RETRIBUCIÓ DEL PERSONAL DOCENT VINCULAT A UN SISTEMA D'AVALUACIÓ																		
Més aviat d'acord	295	58,3	8,5	31,2	2,0	32,9	14,9	24,7	27,5	22,0	77,6	0,3	30,2	69,8	17,3	27,8	26,8	28,1
Més aviat en desacord	649	58,2	9,7	29,7	2,3	29,6	17,4	19,3	33,7	23,3	76,1	0,6	23,1	76,9	15,9	28,4	30,8	25,0
Indiferent	19	73,7	5,3	21,1	0,0	15,8	21,1	26,3	36,8	31,6	68,4	0,0	21,1	78,9	0,0	47,4	36,8	15,8
No sap	29	65,5	0,0	27,6	6,9	34,5	17,2	24,1	24,1	31,0	69,0	0,0	17,2	82,8	17,2	20,7	34,5	27,6
No contesta	8	75,0	0,0	25,0	0,0	12,5	0,0	12,5	75,0	75,0	25,0	0,0	25,0	75,0	0,0	25,0	25,0	50,0

% Horizontals	Total	VINCULACIÓ LABORAL				TEMPS D'EXERCICI PROFESSIONAL				SINDICACIÓ			SEXE		EDAT			
		Funcionari	Aspirant funcionari per. prova	Interi	Altres situacions	Fins a 5 anys	De 6 a 10 anys	De 11 a 20 anys	Més de 20 anys	Si	No	NC	Home	Dona	Menys de 30 anys	De 30 a 39 anys	De 40 a 49 anys	De 50 i més
Base Total	1000																	
P16. VOSTÈ ESTARIA MÉS AVIAT D'ACORD O MÉS AVIAT EN DESACORD AMB QUE LES POLÍTIQUES DEL DEPARTAMENT D'EDUCACIÓ... BUSQUEN EQUIPARAR L'ESCOLA PÚBLICA I LA CONCERTADA																		
Més aviat d'acord	368	55,2	9,8	31,8	3,3	29,9	16,8	22,6	30,7	21,5	78,5	0,0	24,2	75,8	16,0	30,2	27,4	26,4
Més aviat en desacord	562	61,6	8,4	28,5	1,6	29,9	17,3	20,1	32,7	24,9	74,2	0,9	24,2	75,8	15,8	27,0	32,4	24,7
Indiferent	10	70,0	0,0	30,0	0,0	30,0	10,0	20,0	40,0	20,0	80,0	0,0	50,0	50,0	10,0	20,0	40,0	30,0
No sap	52	51,9	9,6	34,6	3,8	42,3	9,6	17,3	30,8	25,0	75,0	0,0	34,6	65,4	19,2	30,8	21,2	28,8
No contesta	8	75,0	12,5	12,5	0,0	0,0	12,5	50,0	37,5	37,5	62,5	0,0	25,0	75,0	0,0	25,0	0,0	75,0
INTENTEN MILLORAR LES CONDICIONS DE TREBALL DEL PERSONAL DOCENT																		
Més aviat d'acord	318	57,2	5,3	34,0	3,5	29,6	14,8	20,4	35,2	22,0	77,0	0,9	30,2	69,8	13,5	27,0	31,8	27,7
Més aviat en desacord	637	59,7	10,5	28,3	1,6	30,6	17,4	21,4	30,6	24,8	74,9	0,3	22,9	77,1	17,3	28,7	29,5	24,5
Indiferent	9	55,6	33,3	11,1	0,0	44,4	33,3	22,2	0,0	0,0	100,0	0,0	22,2	77,8	33,3	55,6	0,0	11,1
No sap	31	61,3	3,2	29,0	6,5	29,0	9,7	25,8	35,5	22,6	77,4	0,0	19,4	80,6	9,7	29,0	22,6	38,7
No contesta	5	60,0	20,0	20,0	0,0	20,0	40,0	0,0	40,0	40,0	60,0	0,0	0,0	100,0	0,0	0,0	40,0	60,0
SÓN ADEQUADES PER MILLORAR I MODERNITZAR EL SISTEMA PÚBLIC D'EDUCACIÓ																		
Més aviat d'acord	253	55,3	7,5	33,6	3,6	32,4	14,6	23,7	29,2	21,7	77,9	0,4	30,0	70,0	17,4	30,8	29,2	22,5
Més aviat en desacord	665	60,0	10,1	28,4	1,5	30,7	17,6	19,7	32,0	24,4	75,0	0,6	23,5	76,5	16,5	28,0	29,9	25,6
Indiferent	16	68,8	0,0	31,3	0,0	12,5	37,5	0,0	50,0	31,3	68,8	0,0	37,5	62,5	6,3	31,3	25,0	37,5
No sap	58	58,6	3,4	31,0	6,9	22,4	8,6	31,0	37,9	22,4	77,6	0,0	17,2	82,8	5,2	22,4	34,5	37,9
No contesta	8	62,5	12,5	25,0	0,0	25,0	12,5	25,0	37,5	25,0	75,0	0,0	25,0	75,0	12,5	12,5	12,5	62,5
VOLEN IMPLANTAR UN MODEL DE GESTIÓ EMPRESARIAL ALS CENTRES EDUCATIUS																		
Més aviat d'acord	452	59,7	9,1	29,6	1,5	30,3	15,5	23,2	31,0	24,1	75,0	0,9	25,0	75,0	14,2	28,5	33,0	24,3
Més aviat en desacord	493	58,4	8,5	30,2	2,8	30,6	17,8	19,1	32,5	23,7	76,1	0,2	26,0	74,0	17,6	28,8	26,4	27,2
Indiferent	3	33,3	0,0	66,7	0,0	66,7	0,0	0,0	33,3	33,3	66,7	0,0	33,3	66,7	0,0	33,3	66,7	0,0
No sap	45	60,0	13,3	22,2	4,4	22,2	11,1	24,4	42,2	22,2	77,8	0,0	15,6	84,4	13,3	20,0	33,3	33,3
No contesta	7	42,9	0,0	57,1	0,0	42,9	42,9	14,3	0,0	0,0	100,0	0,0	14,3	85,7	28,6	28,6	28,6	14,3
AFAVOREIXEN L'ESCOLA PÚBLICA PER SOBRE DE LA CONCERTADA																		
Més aviat d'acord	251	49,4	9,2	39,8	1,6	37,8	15,1	21,1	25,9	25,1	74,5	0,4	27,1	72,9	18,7	31,1	27,5	22,7
Més aviat en desacord	690	63,0	8,6	26,1	2,3	27,2	17,5	20,0	35,2	23,3	76,2	0,4	24,8	75,2	14,6	27,5	30,4	27,4
Indiferent	11	36,4	9,1	54,5	0,0	36,4	27,3	27,3	9,1	36,4	63,6	0,0	9,1	90,9	36,4	27,3	36,4	0,0
No sap	38	50,0	15,8	28,9	5,3	39,5	5,3	36,8	18,4	15,8	81,6	2,6	21,1	78,9	18,4	21,1	34,2	26,3
No contesta	10	70,0	0,0	20,0	10,0	10,0	20,0	30,0	40,0	30,0	70,0	0,0	20,0	80,0	0,0	40,0	20,0	40,0

% Horizontals	Total	VINCULACIÓ LABORAL				TEMPS D'EXERCICI PROFESSIONAL				SINDICACIÓ			SEXE		EDAT			
		Funcionari	Aspirant funcionari per. prova	Interi	Altres situacions	Fins a 5 anys	De 6 a 10 anys	De 11 a 20 anys	Més de 20 anys	Si	No	NC	Home	Dona	Menys de 30 anys	De 30 a 39 anys	De 40 a 49 anys	De 50 i més
Base Total	1000																	
P17. HA TINGUT OCASIÓ DE LLEGIR EL PROJECTE DE LLEI D'EDUCACIÓ DE CATALUNYA?																		
Si	660	62,4	9,4	26,2	2,0	27,9	16,1	22,1	33,9	23,5	75,8	0,8	25,3	74,7	14,5	27,6	31,2	26,7
No	340	52,1	7,9	37,1	2,9	35,0	17,6	19,1	28,2	24,1	75,9	0,0	24,4	75,6	18,5	29,7	27,1	24,7
Base No ha llegit el projecte	340																	
P17.1. I PER QUIN MITJA CONEIX ELS PRINCIPALS CONTINGUTS DE LA LLEI?																		
Els mitjans de comunicació	44	52,3	4,5	36,4	6,8	27,3	18,2	22,7	31,8	27,3	72,7	0,0	25,0	75,0	13,6	15,9	45,5	25,0
Els companys	101	47,5	8,9	37,6	5,9	41,6	14,9	19,8	23,8	19,8	80,2	0,0	18,8	81,2	19,8	32,7	21,8	25,7
Els sindicats	151	52,3	8,6	39,1	0,0	35,1	19,9	15,9	29,1	27,8	72,2	0,0	27,2	72,8	19,9	31,8	23,8	24,5
Internet	27	51,9	11,1	37,0	0,0	33,3	18,5	25,9	22,2	25,9	74,1	0,0	22,2	77,8	14,8	44,4	22,2	18,5
Altres	9	88,9	0,0	11,1	0,0	11,1	11,1	44,4	33,3	11,1	88,9	0,0	22,2	77,8	11,1	11,1	44,4	33,3
Cap, no els coneix	6	66,7	0,0	16,7	16,7	16,7	16,7	0,0	66,7	0,0	100,0	0,0	50,0	50,0	16,7	0,0	50,0	33,3
No sap	2	50,0	0,0	50,0	0,0	50,0	0,0	0,0	50,0	0,0	100,0	0,0	50,0	50,0	50,0	0,0	50,0	0,0
Base Total	1000																	
P18. EN GENERAL, SENSE ENTRAR EN ASPECTES CONCRETES, VOSTÈ ESTÀ MÉS AVIAT D'ACORD O MÉS AVIAT EN DESACORD AMB EL PROJECTE DE LA NOVA LLEI D'EDUCACIÓ DE CATALUNYA?																		
Més aviat d'acord	170	70,0	4,1	21,8	4,1	24,1	9,4	21,8	44,7	22,4	76,5	1,2	28,8	71,2	8,8	25,3	32,4	33,5
Més aviat en desacord	702	56,6	10,5	31,1	1,9	32,6	18,4	19,9	29,1	24,6	74,9	0,4	25,2	74,8	18,2	29,5	28,5	23,8
Indiferent	25	60,0	8,0	32,0	0,0	20,0	12,0	36,0	32,0	24,0	76,0	0,0	12,0	88,0	16,0	28,0	24,0	32,0
No sap	91	56,0	4,4	36,3	3,3	27,5	18,7	23,1	30,8	17,6	82,4	0,0	22,0	78,0	12,1	26,4	34,1	27,5
No contesta	12	58,3	16,7	25,0	0,0	25,0	8,3	33,3	33,3	33,3	66,7	0,0	8,3	91,7	8,3	16,7	50,0	25,0

% Horizontals	Total	VINCULACIÓ LABORAL				TEMPS D'EXERCICI PROFESSIONAL				SINDICACIÓ			SEXE		EDAT			
		Funcionari	Aspirant funcionari per. prova	Interi	Altres situacions	Fins a 5 anys	De 6 a 10 anys	De 11 a 20 anys	Més de 20 anys	Si	No	NC	Home	Dona	Menys de 30 anys	De 30 a 39 anys	De 40 a 49 anys	De 50 i més
Base Està més aviat d'acord	170																	
P18.1. QUIN ÉS EL PRINCIPAL MOTIU PERQUÈ HI ESTÀ D'ACORD?																		
Em sembla bé, té coses positives	14	78,6	7,1	7,1	7,1	21,4	7,1	7,1	64,3	28,6	71,4	0,0	28,6	71,4	14,3	14,3	42,9	28,6
Estableix un marc de referència	3	100,0	0,0	0,0	0,0	0,0	33,3	0,0	66,7	0,0	100,0	0,0	33,3	66,7	0,0	33,3	33,3	33,3
Busca millorar l'educació, resoldre els problemes	24	70,8	0,0	25,0	4,2	20,8	4,2	25,0	50,0	25,0	75,0	0,0	33,3	66,7	8,3	20,8	29,2	41,7
Cal una llei catalana	8	100,0	0,0	0,0	0,0	0,0	25,0	0,0	75,0	37,5	62,5	0,0	50,0	50,0	0,0	12,5	50,0	37,5
Dóna més autonomia als centres	22	90,9	4,5	4,5	0,0	9,1	4,5	40,9	45,5	22,7	77,3	0,0	45,5	54,5	4,5	22,7	31,8	40,9
Busca avaluar millor els centres i els docents, més control	10	60,0	0,0	30,0	10,0	20,0	20,0	20,0	40,0	20,0	80,0	0,0	50,0	50,0	10,0	40,0	20,0	30,0
Introdueix criteris de gestió empresarials, professionalitat	9	77,8	0,0	22,2	0,0	33,3	0,0	22,2	44,4	22,2	77,8	0,0	0,0	100,0	0,0	11,1	22,2	66,7
Cal una llei, que no es canviï constantment la normativa	4	100,0	0,0	0,0	0,0	0,0	0,0	25,0	75,0	75,0	25,0	0,0	25,0	75,0	0,0	0,0	75,0	25,0
Pels canvis en el currículum, les competències	9	55,6	11,1	33,3	0,0	33,3	11,1	55,6	0,0	22,2	77,8	0,0	22,2	77,8	11,1	44,4	22,2	22,2
Pels canvis que comporta, les millores	17	47,1	5,9	41,2	5,9	35,3	23,5	5,9	35,3	17,6	76,5	5,9	11,8	88,2	0,0	52,9	23,5	23,5
Dóna possibilitats de promoció als docents	4	100,0	0,0	0,0	0,0	0,0	50,0	0,0	50,0	0,0	100,0	0,0	50,0	50,0	0,0	50,0	0,0	50,0
Potencia l'escola pública, equipara pública i concertada	5	80,0	0,0	20,0	0,0	40,0	0,0	0,0	60,0	40,0	60,0	0,0	40,0	60,0	0,0	40,0	0,0	60,0
No canvia gaire les coses	1	100,0	0,0	0,0	0,0	0,0	0,0	0,0	100,0	0,0	100,0	0,0	0,0	100,0	0,0	0,0	100,0	0,0
Està consensuada	5	60,0	0,0	40,0	0,0	40,0	0,0	0,0	60,0	60,0	40,0	0,0	100,0	0,0	40,0	0,0	20,0	40,0
Pels canvis en relació a la direcció dels centres	11	90,9	0,0	0,0	9,1	9,1	9,1	54,5	27,3	18,2	81,8	0,0	9,1	90,9	9,1	27,3	36,4	27,3
Adapta l'educació a les necessitats actuals, als nous temps	10	70,0	10,0	20,0	0,0	30,0	0,0	30,0	40,0	20,0	80,0	0,0	40,0	60,0	0,0	30,0	30,0	40,0
Per les millores en l'atenció als nouvinguts	2	0,0	0,0	100,0	0,0	100,0	0,0	0,0	0,0	0,0	100,0	0,0	50,0	50,0	100,0	0,0	0,0	0,0
Potencia les noves tecnologies	3	100,0	0,0	0,0	0,0	0,0	0,0	33,3	66,7	0,0	100,0	0,0	0,0	100,0	0,0	0,0	100,0	0,0
Per la política lingüística	2	50,0	0,0	0,0	50,0	0,0	0,0	0,0	100,0	50,0	50,0	0,0	0,0	100,0	0,0	0,0	50,0	50,0
Millora les condicions dels docents, se'ls valora més	9	55,6	0,0	44,4	0,0	44,4	11,1	11,1	33,3	11,1	88,9	0,0	22,2	77,8	22,2	44,4	22,2	11,1
Altres	5	60,0	20,0	20,0	0,0	20,0	0,0	60,0	20,0	0,0	100,0	0,0	20,0	80,0	20,0	20,0	40,0	20,0
No sap	14	57,1	7,1	28,6	7,1	50,0	7,1	7,1	35,7	14,3	85,7	0,0	7,1	92,9	28,6	28,6	28,6	14,3
No contesta	2	0,0	50,0	50,0	0,0	0,0	50,0	50,0	0,0	0,0	50,0	50,0	50,0	50,0	0,0	0,0	50,0	50,0

% Horizontals	Total	VINCULACIÓ LABORAL				TEMPS D'EXERCICI PROFESSIONAL				SINDICACIÓ			SEXE		EDAT			
		Funcionari	Aspirant funcionari per. prova	Interi	Altres situacions	Fins a 5 anys	De 6 a 10 anys	De 11 a 20 anys	Més de 20 anys	Si	No	NC	Home	Dona	Menys de 30 anys	De 30 a 39 anys	De 40 a 49 anys	De 50 i més
Base Està més aviat en desacord	702																	
P18.2. QUIN ÉS EL PRINCIPAL MOTIU PERQUÈ HI ESTÀ EN DESACORD?																		
Busca privatitzar l'escola pública	113	53,1	13,3	32,7	0,9	37,2	19,5	21,2	22,1	24,8	75,2	0,0	21,2	78,8	25,7	33,6	20,4	20,4
Afavoreix l'escola concertada, perjudica la pública, les equipara	85	69,4	11,8	18,8	0,0	23,5	23,5	16,5	36,5	29,4	70,6	0,0	29,4	70,6	8,2	32,9	34,1	24,7
Potencia l'autonomia dels centres	11	81,8	9,1	9,1	0,0	9,1	27,3	27,3	36,4	18,2	81,8	0,0	18,2	81,8	0,0	18,2	45,5	36,4
Imposar criteris de gestió empresarial als centres	85	62,4	8,2	27,1	2,4	29,4	16,5	24,7	29,4	23,5	76,5	0,0	25,9	74,1	17,6	24,7	41,2	16,5
Per l'ampliació de l'horari lectiu, les hores extres, l'horari	80	36,3	10,0	50,0	3,8	43,8	22,5	16,3	17,5	22,5	77,5	0,0	17,5	82,5	25,0	38,8	18,8	17,5
Pels canvis en el calendari, l'eliminació de la jornada intensiva	20	40,0	10,0	45,0	5,0	35,0	25,0	15,0	25,0	30,0	70,0	0,0	20,0	80,0	25,0	35,0	20,0	20,0
Per la sisena hora	13	61,5	7,7	30,8	0,0	38,5	15,4	7,7	38,5	15,4	84,6	0,0	0,0	100,0	38,5	23,1	7,7	30,8
Per les cessions que s'han fet per aconseguir el consens polític	2	100,0	0,0	0,0	0,0	0,0	0,0	50,0	50,0	100,0	0,0	0,0	50,0	50,0	0,0	0,0	50,0	50,0
No està consensuada amb totes les parts, s'ha fet sense diàleg	14	64,3	21,4	14,3	0,0	7,1	21,4	21,4	50,0	42,9	50,0	7,1	57,1	42,9	7,1	14,3	42,9	35,7
Dóna massa poder a la direcció dels centres	31	45,2	12,9	35,5	6,5	35,5	22,6	22,6	19,4	22,6	74,2	3,2	22,6	77,4	9,7	48,4	16,1	25,8
Permet que el director del centre no sigui un docent	8	62,5	0,0	25,0	12,5	25,0	0,0	62,5	12,5	37,5	62,5	0,0	12,5	87,5	12,5	12,5	62,5	12,5
Per l'avaluació dels docents, la remuneració per objectius, incentiva la competitivitat	22	45,5	13,6	27,3	13,6	36,4	13,6	40,9	9,1	31,8	68,2	0,0	31,8	68,2	22,7	22,7	36,4	18,2
Perjudica les condicions laborals dels docents	43	51,2	9,3	39,5	0,0	46,5	7,0	25,6	20,9	37,2	62,8	0,0	32,6	67,4	23,3	37,2	23,3	16,3
Per la filosofia de la llei, el model educatiu	9	55,6	11,1	33,3	0,0	33,3	22,2	22,2	22,2	33,3	66,7	0,0	11,1	88,9	11,1	33,3	33,3	22,2
No s'ha escoltat als docents	50	60,0	10,0	28,0	2,0	20,0	18,0	28,0	34,0	34,0	66,0	0,0	30,0	70,0	8,0	32,0	36,0	24,0
No respon a la realitat dels centres	29	48,3	17,2	27,6	6,9	20,7	20,7	24,1	34,5	13,8	86,2	0,0	17,2	82,8	13,8	27,6	24,1	34,5
És un canvi més, estem farts de canvis, de polítics	13	76,9	0,0	15,4	7,7	23,1	15,4	15,4	46,2	15,4	84,6	0,0	15,4	84,6	15,4	15,4	30,8	38,5
Busca retallar la plantilla (acomiadar interins), no l'amplia	19	31,6	5,3	57,9	5,3	47,4	21,1	15,8	15,8	0,0	100,0	0,0	10,5	89,5	36,8	21,1	15,8	26,3
Busca retallar els recursos, no n'aporta més	22	54,5	13,6	27,3	4,5	31,8	13,6	27,3	27,3	18,2	81,8	0,0	9,1	90,9	13,6	31,8	36,4	18,2
Hi ha massa canvis	11	100,0	0,0	0,0	0,0	9,1	18,2	9,1	63,6	18,2	81,8	0,0	9,1	90,9	9,1	9,1	36,4	45,5

% Horizontals	Total	VINCULACIÓ LABORAL				TEMPS D'EXERCICI PROFESSIONAL				SINDICACIÓ			SEXE		EDAT			
		Funcionari	Aspirant funcionari per. prova	Interi	Altres situacions	Fins a 5 anys	De 6 a 10 anys	De 11 a 20 anys	Més de 20 anys	Si	No	NC	Home	Dona	Menys de 30 anys	De 30 a 39 anys	De 40 a 49 anys	De 50 i més
Base Està més aviat en desacord	702																	
...																		
No s'ha explicat bé, no està clara, falta de concreció	8	37,5	0,0	50,0	12,5	25,0	25,0	12,5	37,5	25,0	75,0	0,0	0,0	100,0	12,5	25,0	25,0	37,5
No millora l'educació, no resol els problemes	38	65,8	7,9	26,3	0,0	34,2	7,9	23,7	34,2	34,2	65,8	0,0	50,0	50,0	15,8	15,8	34,2	34,2
Per les ràtios, la massificació	7	14,3	28,6	57,1	0,0	42,9	14,3	42,9	0,0	42,9	57,1	0,0	57,1	42,9	14,3	28,6	42,9	14,3
Per la política lingüística	4	50,0	0,0	25,0	25,0	50,0	0,0	0,0	50,0	50,0	50,0	0,0	25,0	75,0	0,0	25,0	25,0	50,0
No millora l'atenció als alumnes nouvinguts	4	75,0	0,0	25,0	0,0	25,0	0,0	50,0	25,0	0,0	100,0	0,0	0,0	100,0	25,0	0,0	50,0	25,0
Pels canvis en el currículum, en els continguts	3	66,7	33,3	0,0	0,0	33,3	33,3	0,0	33,3	0,0	100,0	0,0	0,0	100,0	33,3	33,3	0,0	33,3
Hi ha aspectes negatius, no m'agrada	12	33,3	8,3	50,0	8,3	41,7	25,0	8,3	25,0	8,3	91,7	0,0	16,7	83,3	33,3	25,0	33,3	8,3
No afavoreix als alumnes	10	60,0	10,0	30,0	0,0	50,0	0,0	20,0	30,0	20,0	80,0	0,0	20,0	80,0	40,0	10,0	20,0	30,0
Només es preocupa dels diners, de la gestió, no de l'educació	11	54,5	9,1	36,4	0,0	27,3	36,4	27,3	9,1	18,2	81,8	0,0	27,3	72,7	36,4	27,3	18,2	18,2
Per la forma com s'ha fet	7	100,0	0,0	0,0	0,0	57,1	0,0	14,3	28,6	28,6	71,4	0,0	0,0	100,0	28,6	14,3	28,6	28,6
No afavoreix als docents, no els valora	18	55,6	16,7	27,8	0,0	11,1	27,8	22,2	38,9	16,7	77,8	5,6	33,3	66,7	0,0	38,9	27,8	33,3
És un pas enrera, empitjora l'educació	10	10,0	50,0	40,0	0,0	70,0	20,0	0,0	10,0	40,0	60,0	0,0	30,0	70,0	50,0	30,0	10,0	10,0
No es preocupa de que els alumnes aprenguin, només de que aprovin	5	60,0	0,0	40,0	0,0	40,0	40,0	20,0	0,0	0,0	100,0	0,0	40,0	60,0	20,0	60,0	20,0	0,0
Introdueix desigualtats, discriminacions, heterogeneïtat	9	55,6	22,2	11,1	11,1	33,3	11,1	33,3	22,2	22,2	77,8	0,0	11,1	88,9	33,3	11,1	33,3	22,2
Pels canvis relatius a l'educació especial	2	0,0	100,0	0,0	0,0	100,0	0,0	0,0	0,0	100,0	0,0	0,0	50,0	50,0	50,0	50,0	0,0	0,0
Altres	53	62,3	9,4	28,3	0,0	28,3	28,3	17,0	26,4	20,8	79,2	0,0	37,7	62,3	5,7	32,1	30,2	32,1
Tot, molts	12	66,7	8,3	25,0	0,0	25,0	16,7	33,3	25,0	25,0	75,0	0,0	16,7	83,3	16,7	41,7	25,0	16,7
No sap	21	61,9	4,8	33,3	0,0	28,6	14,3	14,3	42,9	19,0	81,0	0,0	9,5	90,5	23,8	19,0	33,3	23,8
No contesta	3	66,7	33,3	0,0	0,0	33,3	0,0	0,0	66,7	66,7	33,3	0,0	33,3	66,7	0,0	33,3	0,0	66,7

% Horizontals	Total	VINCULACIÓ LABORAL				TEMPS D'EXERCICI PROFESSIONAL				SINDICACIÓ			SEXE		EDAT			
		Funcionari	Aspirant funcionari per. prova	Interi	Altres situacions	Fins a 5 anys	De 6 a 10 anys	De 11 a 20 anys	Més de 20 anys	Sí	No	NC	Home	Dona	Menys de 30 anys	De 30 a 39 anys	De 40 a 49 anys	De 50 i més
Base Total	1000																	
P19. CREU QUE LA NOVA LLEI D'EDUCACIÓ DE CATALUNYA AJUDARÀ A RESOLDRE ELS PROBLEMES DE L'EDUCACIÓ AL NOSTRE PAÍS?																		
Sí	82	61,0	2,4	34,1	2,4	26,8	9,8	19,5	43,9	19,5	80,5	0,0	36,6	63,4	8,5	24,4	26,8	40,2
No	836	58,3	10,2	29,5	2,0	31,0	18,3	21,2	29,5	24,0	75,4	0,6	24,8	75,2	16,7	29,7	30,1	23,4
No sap	79	64,6	2,5	27,8	5,1	25,3	6,3	22,8	45,6	22,8	77,2	0,0	16,5	83,5	15,2	16,5	30,4	38,0
No contesta	3	33,3	0,0	66,7	0,0	66,7	0,0	0,0	33,3	66,7	33,3	0,0	0,0	100,0	0,0	66,7	0,0	33,3

% Horizontals	Total	VINCULACIÓ LABORAL				TEMPS D'EXERCICI PROFESSIONAL				SINDICACIÓ			SEXE		EDAT			
		Funcionari	Aspirant funcionari per. prova	Interi	Altres situacions	Fins a 5 anys	De 6 a 10 anys	De 11 a 20 anys	Més de 20 anys	Sí	No	NC	Home	Dona	Menys de 30 anys	De 30 a 39 anys	De 40 a 49 anys	De 50 i més
Base Total	1000																	
P20. EL MES DE MARÇ ES VA CONVOCAR UNA VAGA DEL PERSONAL DOCENT DELS CENTRES PÚBLICS CONTRA EL PROJECTE DE NOVA LLEI D'EDUCACIÓ. VOSTE HI VA PARTICIPAR?																		
Sí	483	54,0	12,6	31,9	1,4	34,8	18,0	19,5	27,7	24,8	74,9	0,2	24,0	76,0	19,7	29,4	28,8	22,2
No	501	63,7	5,0	28,1	3,2	26,1	15,2	22,6	36,1	22,8	77,2	0,0	25,1	74,9	12,4	27,7	30,1	29,7
No contesta	16	56,3	18,8	25,0	0,0	25,0	18,8	25,0	31,3	18,8	56,3	25,0	50,0	50,0	12,5	12,5	50,0	25,0
Base Va participar a la vaga	483																	
P20.1. QUIN VA SER EL PRINCIPAL MOTIU PER PARTICIPAR-HI?																		
Desacord amb la llei	136	53,7	11,0	33,1	2,2	37,5	18,4	17,6	26,5	25,7	74,3	0,0	30,1	69,9	22,8	31,6	23,5	22,1
Descontent departament (formes, manca de diàleg)	91	62,6	12,1	23,1	2,2	23,1	24,2	17,6	35,2	28,6	71,4	0,0	19,8	80,2	12,1	28,6	39,6	19,8
No es compta amb els professors	38	68,4	7,9	23,7	0,0	18,4	18,4	28,9	34,2	28,9	71,1	0,0	23,7	76,3	7,9	31,6	34,2	26,3
Privatització de l'escola pública	58	53,4	15,5	27,6	3,4	25,9	27,6	20,7	25,9	20,7	79,3	0,0	27,6	72,4	15,5	25,9	29,3	29,3
Hores extres	65	36,9	13,8	47,7	1,5	41,5	32,3	15,4	10,8	26,2	73,8	0,0	18,5	81,5	21,5	43,1	20,0	15,4
Calendari	8	62,5	12,5	25,0	0,0	25,0	37,5	25,0	12,5	12,5	87,5	0,0	37,5	62,5	25,0	50,0	0,0	25,0
Horari	12	50,0	16,7	33,3	0,0	41,7	41,7	0,0	16,7	33,3	66,7	0,0	25,0	75,0	41,7	41,7	0,0	16,7
Avaluació	2	50,0	0,0	50,0	0,0	50,0	0,0	50,0	0,0	0,0	100,0	0,0	100,0	0,0	50,0	50,0	0,0	0,0
Decisió majoria (claustre)	32	68,8	12,5	15,6	3,1	34,4	12,5	25,0	28,1	15,6	84,4	0,0	12,5	87,5	18,8	34,4	25,0	21,9
Sisena hora	12	50,0	16,7	25,0	8,3	25,0	25,0	8,3	41,7	16,7	83,3	0,0	8,3	91,7	16,7	33,3	0,0	50,0
Desacord general, mesures, desconcert...	57	56,1	8,8	35,1	0,0	42,1	7,0	26,3	24,6	21,1	77,2	1,8	17,5	82,5	22,8	28,1	29,8	19,3
Perjudici als interins	13	7,7	0,0	92,3	0,0	69,2	15,4	7,7	7,7	30,8	69,2	0,0	23,1	76,9	46,2	30,8	15,4	7,7
Manquen recursos	5	60,0	20,0	20,0	0,0	60,0	0,0	20,0	20,0	0,0	100,0	0,0	20,0	80,0	40,0	20,0	20,0	20,0
Condicions laborals	8	12,5	37,5	50,0	0,0	50,0	25,0	0,0	25,0	0,0	100,0	0,0	12,5	87,5	37,5	25,0	25,0	12,5
Reducció de plantilla	10	60,0	10,0	30,0	0,0	20,0	30,0	20,0	30,0	10,0	90,0	0,0	10,0	90,0	20,0	20,0	30,0	30,0
Autonomia del centre	5	40,0	20,0	40,0	0,0	20,0	20,0	20,0	40,0	40,0	60,0	0,0	0,0	100,0	20,0	20,0	60,0	0,0
Altres	29	55,2	6,9	37,9	0,0	37,9	10,3	20,7	31,0	31,0	69,0	0,0	44,8	55,2	20,7	17,2	31,0	31,0
No sap	4	25,0	75,0	0,0	0,0	50,0	0,0	25,0	25,0	50,0	50,0	0,0	25,0	75,0	25,0	25,0	25,0	25,0

% Horizontals	Total	VINCULACIÓ LABORAL				TEMPS D'EXERCICI PROFESSIONAL				SINDICACIÓ			SEXE		EDAT			
		Funcionari	Aspirant funcionari per. prova	Interi	Altres situacions	Fins a 5 anys	De 6 a 10 anys	De 11 a 20 anys	Més de 20 anys	Si	No	NC	Home	Dona	Menys de 30 anys	De 30 a 39 anys	De 40 a 49 anys	De 50 i més
Base No va participar a la vaga	501																	
P20.2. QUIN VA SER EL PRINCIPAL MOTIU PER NO PARTICIPAR-HI?																		
Motiu econòmic	80	38,8	10,0	45,0	6,3	52,5	18,8	13,8	15,0	25,0	75,0	0,0	22,5	77,5	31,3	35,0	17,5	16,3
Estava de baixa	63	71,4	4,8	22,2	1,6	12,7	23,8	31,7	31,7	30,2	69,8	0,0	12,7	87,3	7,9	34,9	27,0	30,2
Està d'acord amb la llei	23	78,3	0,0	17,4	4,3	17,4	13,0	13,0	56,5	21,7	78,3	0,0	30,4	69,6	4,3	30,4	26,1	39,1
No està d'acord amb els sindicats	45	80,0	4,4	15,6	0,0	17,8	11,1	20,0	51,1	13,3	86,7	0,0	37,8	62,2	6,7	24,4	28,9	40,0
No participa en vagues	29	75,9	6,9	10,3	6,9	13,8	10,3	24,1	51,7	17,2	82,8	0,0	24,1	75,9	0,0	20,7	37,9	41,4
No serveix per res	50	68,0	8,0	20,0	4,0	20,0	16,0	22,0	42,0	20,0	80,0	0,0	10,0	90,0	6,0	30,0	36,0	28,0
No estava d'acord amb la vaga	37	75,7	2,7	16,2	5,4	16,2	0,0	32,4	51,4	16,2	83,8	0,0	32,4	67,6	8,1	16,2	32,4	43,2
Serveis mínims, direcció	23	69,6	4,3	26,1	0,0	26,1	13,0	26,1	34,8	30,4	69,6	0,0	43,5	56,5	8,7	26,1	56,5	8,7
Decisió majoria (claustre)	28	75,0	0,0	21,4	3,6	21,4	17,9	25,0	35,7	21,4	78,6	0,0	14,3	85,7	17,9	21,4	25,0	35,7
No ho tenia clar, manca d'informació	29	65,5	0,0	31,0	3,4	20,7	0,0	31,0	48,3	24,1	75,9	0,0	24,1	75,9	10,3	17,2	37,9	34,5
Aquell dia no treballava	28	28,6	3,6	67,9	0,0	53,6	14,3	10,7	21,4	32,1	67,9	0,0	42,9	57,1	28,6	25,0	25,0	21,4
No és la manera de buscar solucions	20	60,0	10,0	25,0	5,0	25,0	20,0	25,0	30,0	30,0	70,0	0,0	30,0	70,0	5,0	25,0	30,0	40,0
Motius personals o familiars	13	53,8	0,0	46,2	0,0	30,8	23,1	7,7	38,5	30,8	69,2	0,0	15,4	84,6	7,7	46,2	15,4	30,8
Tenia feina (pels alumnes)	9	55,6	11,1	33,3	0,0	11,1	44,4	33,3	11,1	0,0	100,0	0,0	11,1	88,9	0,0	33,3	44,4	22,2
Altres	17	76,5	0,0	23,5	0,0	17,6	17,6	29,4	35,3	23,5	76,5	0,0	47,1	52,9	11,8	23,5	35,3	29,4
No sap	4	75,0	0,0	25,0	0,0	25,0	25,0	25,0	25,0	0,0	100,0	0,0	50,0	50,0	0,0	0,0	75,0	25,0
No contesta	3	33,3	0,0	66,7	0,0	66,7	0,0	0,0	33,3	0,0	100,0	0,0	0,0	100,0	0,0	66,7	33,3	0,0
Base Total	1000																	
P21. CREU QUE LA VAGA ESTAVA JUSTIFICADA?																		
Si	813	55,4	10,2	32,6	1,8	32,7	18,3	20,9	28,0	24,0	75,6	0,4	24,0	76,0	17,3	30,5	28,5	23,6
No	147	78,9	2,7	15,0	3,4	17,0	8,8	21,1	53,1	23,1	76,9	0,0	31,3	68,7	8,2	15,6	37,4	38,8
No sap	30	53,3	6,7	30,0	10,0	26,7	13,3	26,7	33,3	23,3	76,7	0,0	20,0	80,0	13,3	33,3	23,3	30,0
No contesta	10	70,0	0,0	30,0	0,0	40,0	0,0	20,0	40,0	10,0	70,0	20,0	30,0	70,0	20,0	20,0	40,0	20,0

% Horizontals	Total	VINCULACIÓ LABORAL				TEMPS D'EXERCICI PROFESSIONAL				SINDICACIÓ			SEXE		EDAT			
		Funcionari	Aspirant funcionari per. prova	Interi	Altres situacions	Fins a 5 anys	De 6 a 10 anys	De 11 a 20 anys	Més de 20 anys	Si	No	NC	Home	Dona	Menys de 30 anys	De 30 a 39 anys	De 40 a 49 anys	De 50 i més
Base Total	1000																	
P22. SEXE																		
Home	250	60,0	6,8	31,2	2,0	28,4	15,6	21,6	34,4	27,2	71,2	1,6	100,0	0,0	11,6	26,8	29,6	32,0
Dona	750	58,5	9,6	29,5	2,4	30,9	16,9	20,9	31,2	22,5	77,3	0,1	0,0	100,0	17,3	28,8	29,9	24,0
P23. EDAT																		
Menys de 30 anys	159	21,4	22,0	55,3	1,3	91,2	8,8	0,0	0,0	17,0	83,0	0,0	18,2	81,8	100,0	0,0	0,0	0,0
De 30 a 39 anys	283	40,3	11,3	45,6	2,8	42,4	38,2	18,4	1,1	24,0	75,6	0,4	23,7	76,3	0,0	100,0	0,0	0,0
De 40 a 49 anys	298	71,8	5,7	20,5	2,0	11,1	11,7	42,6	34,6	21,5	77,9	0,7	24,8	75,2	0,0	0,0	100,0	0,0
De 50 a 59 anys	234	88,5	2,1	8,1	1,3	1,7	3,8	12,8	81,6	29,5	69,7	0,9	31,2	68,8	0,0	0,0	0,0	100,0
De 60 i més	26	76,9	0,0	7,7	15,4	3,8	0,0	7,7	88,5	34,6	65,4	0,0	26,9	73,1	0,0	0,0	0,0	100,0
P24. EM PODRIA DIR EN QUINA LLENGUA S'EXPRESSA VOSTRE HABITUALMENT? EN CATALÀ O EN CASTELLÀ?																		
Català	782	60,0	9,5	28,3	2,3	29,0	16,5	22,0	32,5	24,6	75,2	0,3	23,5	76,5	15,0	28,4	30,8	25,8
Castellà	133	49,6	8,3	39,1	3,0	42,9	18,8	9,0	29,3	21,1	77,4	1,5	30,1	69,9	25,6	27,8	21,1	25,6
Ambdues	84	63,1	4,8	31,0	1,2	22,6	14,3	32,1	31,0	20,2	78,6	1,2	31,0	69,0	9,5	28,6	33,3	28,6
Altres	1	100,0	0,0	0,0	0,0	0,0	0,0	0,0	100,0	0,0	100,0	0,0	0,0	100,0	0,0	0,0	100,0	0,0
P26. PROVINCIA DE RESIDÈNCIA																		
Alacant	2	0,0	0,0	100,0	0,0	50,0	50,0	0,0	0,0	0,0	100,0	0,0	0,0	100,0	0,0	100,0	0,0	0,0
Barcelona	649	58,4	8,5	31,3	1,8	29,1	16,3	22,0	32,5	18,0	81,4	0,6	23,1	76,9	15,4	28,2	28,7	27,7
Castelló	8	25,0	12,5	62,5	0,0	62,5	37,5	0,0	0,0	62,5	37,5	0,0	50,0	50,0	25,0	37,5	37,5	0,0
Girona	126	62,7	7,1	27,0	3,2	28,6	17,5	22,2	31,7	30,2	69,8	0,0	21,4	78,6	13,5	34,1	32,5	19,8
Lleida	81	71,6	11,1	13,6	3,7	27,2	13,6	19,8	39,5	44,4	55,6	0,0	25,9	74,1	16,0	14,8	37,0	32,1
Tarragona	127	54,3	11,8	30,7	3,1	33,9	18,1	18,9	29,1	29,1	70,1	0,8	35,4	64,6	17,3	29,9	29,9	22,8
València	7	28,6	0,0	71,4	0,0	100,0	0,0	0,0	0,0	57,1	42,9	0,0	42,9	57,1	71,4	28,6	0,0	0,0
Barcelona ciutat	201	62,2	7,0	28,9	2,0	22,4	11,4	22,4	43,8	22,9	76,1	1,0	24,9	75,1	10,4	21,4	25,9	42,3
Resta de l'Àrea Metropolitana de Barcelona	132	52,3	6,8	40,2	0,8	34,1	16,7	21,2	28,0	21,2	78,0	0,8	28,8	71,2	17,4	31,1	25,0	26,5
Resta de la Regió Metropolitana de Barcelona	244	57,0	9,8	31,1	2,0	31,1	18,9	21,7	28,3	14,3	85,2	0,4	20,5	79,5	17,2	29,9	32,8	20,1
Resta de la província de Barcelona	72	63,9	11,1	22,2	2,8	31,9	20,8	23,6	23,6	11,1	88,9	0,0	16,7	83,3	19,4	36,1	29,2	15,3
Girona	126	62,7	7,1	27,0	3,2	28,6	17,5	22,2	31,7	30,2	69,8	0,0	21,4	78,6	13,5	34,1	32,5	19,8
Lleida	81	71,6	11,1	13,6	3,7	27,2	13,6	19,8	39,5	44,4	55,6	0,0	25,9	74,1	16,0	14,8	37,0	32,1
Tarragona	127	54,3	11,8	30,7	3,1	33,9	18,1	18,9	29,1	29,1	70,1	0,8	35,4	64,6	17,3	29,9	29,9	22,8
Fora de Catalunya	17	23,5	5,9	70,6	0,0	76,5	23,5	0,0	0,0	52,9	47,1	0,0	41,2	58,8	41,2	41,2	17,6	0,0
P27. VINCULACIÓ LABORAL																		
Aspirant a funcionari en període de prova	89	0,0	100,0	0,0	0,0	55,1	30,3	12,4	2,2	32,6	66,3	1,1	19,1	80,9	39,3	36,0	19,1	5,6
C. adm. col. temporal	4	0,0	0,0	0,0	100,0	75,0	25,0	0,0	0,0	0,0	100,0	0,0	25,0	75,0	50,0	0,0	50,0	0,0
Funcionari	589	100,0	0,0	0,0	0,0	7,5	13,9	27,0	51,6	21,6	78,1	0,3	25,5	74,5	5,8	19,4	36,3	38,5
Interi	299	0,0	0,0	100,0	0,0	67,9	17,4	10,4	4,3	24,1	75,3	0,7	26,1	73,9	29,4	43,1	20,4	7,0
Laboral religiós	19	0,0	0,0	0,0	100,0	21,1	21,1	52,6	5,3	47,4	52,6	0,0	21,1	78,9	0,0	42,1	21,1	36,8

% Horizontals	Total	VINCULACIÓ LABORAL				TEMPS D'EXERCICI PROFESSIONAL				SINDICACIÓ			SEXE		EDAT			
		Funcionari	Aspirant funcionari per. prova	Interi	Altres situacions	Fins a 5 anys	De 6 a 10 anys	De 11 a 20 anys	Més de 20 anys	Si	No	NC	Home	Dona	Menys de 30 anys	De 30 a 39 anys	De 40 a 49 anys	De 50 i més
Base Total	1000																	
P28. EM PODRIA DIR QUANT TEMPS FA QUE TREBALLA COM A MESTRE/PROFESSOR?																		
Fins a dos anys	94	2,1	14,9	79,8	3,2	100,0	0,0	0,0	0,0	20,2	79,8	0,0	28,7	71,3	63,8	24,5	9,6	2,1
De dos a cinc anys	209	20,1	16,7	61,2	1,9	100,0	0,0	0,0	0,0	27,8	72,2	0,0	21,1	78,9	40,7	46,4	11,5	1,4
De sis a deu anys	166	49,4	16,3	31,3	3,0	0,0	100,0	0,0	0,0	16,3	82,5	1,2	23,5	76,5	8,4	65,1	21,1	5,4
D'onze a vint anys	211	75,4	5,2	14,7	4,7	0,0	0,0	100,0	0,0	26,1	73,0	0,9	25,6	74,4	0,0	24,6	60,2	15,2
De vint-i-un a trenta anys	228	93,9	0,9	5,3	0,0	0,0	0,0	0,0	100,0	20,6	78,9	0,4	22,8	77,2	0,0	1,3	43,9	54,8
Més de trenta anys	92	97,8	0,0	1,1	1,1	0,0	0,0	0,0	100,0	33,7	66,3	0,0	37,0	63,0	0,0	0,0	3,3	96,7
P29. I QUANT TEMPS FA QUE TREBALLA AL CENTRE ON ESTÀ ACTUALMENT?																		
Fins a dos anys	386	23,6	16,3	58,8	1,3	62,4	15,5	13,5	8,5	25,9	73,6	0,5	25,6	74,4	30,6	37,3	25,4	6,7
De dos a cinc anys	263	64,6	9,1	22,8	3,4	22,8	35,0	24,0	18,3	19,4	80,2	0,4	19,0	81,0	15,2	41,4	26,6	16,7
De sis a deu anys	133	91,7	1,5	6,0	0,8	0,0	10,5	42,9	46,6	23,3	75,2	1,5	30,1	69,9	0,0	18,0	46,6	35,3
D'onze a vint anys	140	92,9	0,0	1,4	5,7	0,0	0,0	27,9	72,1	27,1	72,9	0,0	25,0	75,0	0,0	2,9	41,4	55,7
De vint-i-un a trenta anys	67	100,0	0,0	0,0	0,0	0,0	0,0	0,0	100,0	20,9	79,1	0,0	28,4	71,6	0,0	1,5	14,9	83,6
Més de trenta anys	9	100,0	0,0	0,0	0,0	0,0	0,0	0,0	100,0	22,2	77,8	0,0	66,7	33,3	0,0	0,0	0,0	100,0
No aplicable (no està inscrit a un únic centre)	2	0,0	0,0	100,0	0,0	100,0	0,0	0,0	0,0	50,0	50,0	0,0	50,0	50,0	50,0	50,0	0,0	0,0

% Horizontals	Total	VINCULACIÓ LABORAL				TEMPS D'EXERCICI PROFESSIONAL				SINDICACIÓ			SEXE		EDAT			
		Funcionari	Aspirant funcionari per. prova	Interi	Altres situacions	Fins a 5 anys	De 6 a 10 anys	De 11 a 20 anys	Més de 20 anys	Si	No	NC	Home	Dona	Menys de 30 anys	De 30 a 39 anys	De 40 a 49 anys	De 50 i més
Base Total	1000																	
P30. TASCA DESENVOLUPADA																		
Cap d'estudis	27	100,0	0,0	0,0	0,0	3,7	14,8	40,7	40,7	25,9	74,1	0,0	25,9	74,1	3,7	18,5	48,1	29,6
Coordinador pedagògic	5	100,0	0,0	0,0	0,0	0,0	0,0	40,0	60,0	0,0	100,0	0,0	0,0	100,0	0,0	40,0	20,0	40,0
Director	21	95,2	0,0	4,8	0,0	4,8	14,3	14,3	66,7	28,6	66,7	4,8	19,0	81,0	4,8	14,3	52,4	28,6
Pla experimental de llengües estrangeres	11	90,9	9,1	0,0	0,0	9,1	0,0	45,5	45,5	0,0	100,0	0,0	9,1	90,9	9,1	18,2	63,6	9,1
Biblioteca	7	100,0	0,0	0,0	0,0	0,0	0,0	28,6	71,4	28,6	71,4	0,0	14,3	85,7	0,0	0,0	42,9	57,1
Progr. educació ambiental	1	100,0	0,0	0,0	0,0	0,0	0,0	0,0	100,0	0,0	100,0	0,0	100,0	0,0	0,0	0,0	0,0	100,0
Progr. ed. comunicació audiovisual	1	100,0	0,0	0,0	0,0	100,0	0,0	0,0	0,0	0,0	100,0	0,0	0,0	100,0	100,0	0,0	0,0	0,0
Progr. educació per a la ciutadania	1	100,0	0,0	0,0	0,0	0,0	100,0	0,0	0,0	0,0	100,0	0,0	0,0	100,0	0,0	100,0	0,0	0,0
Progr. convivència i mediació escolar	4	50,0	25,0	25,0	0,0	0,0	25,0	25,0	50,0	25,0	50,0	25,0	50,0	50,0	0,0	0,0	50,0	50,0
Programa tecnologies informació	2	100,0	0,0	0,0	0,0	0,0	0,0	50,0	50,0	0,0	100,0	0,0	100,0	0,0	0,0	0,0	50,0	50,0
Tutor d'aula oberta	6	50,0	0,0	50,0	0,0	33,3	0,0	66,7	0,0	16,7	83,3	0,0	66,7	33,3	0,0	50,0	50,0	0,0
Coordinador de qualitat (ISO)	3	100,0	0,0	0,0	0,0	0,0	0,0	100,0	0,0	66,7	33,3	0,0	33,3	66,7	0,0	0,0	100,0	0,0
Coordinador activitats i serveis	5	100,0	0,0	0,0	0,0	0,0	0,0	20,0	80,0	20,0	80,0	0,0	80,0	20,0	0,0	0,0	40,0	60,0
Coordinador educació secundària	7	85,7	0,0	14,3	0,0	0,0	14,3	42,9	42,9	14,3	85,7	0,0	57,1	42,9	0,0	14,3	42,9	42,9
Coordinador de batxillerat	3	100,0	0,0	0,0	0,0	0,0	0,0	66,7	33,3	33,3	66,7	0,0	33,3	66,7	0,0	0,0	33,3	66,7
Coordinador de formació professional	4	100,0	0,0	0,0	0,0	0,0	0,0	50,0	50,0	0,0	100,0	0,0	50,0	50,0	0,0	0,0	75,0	25,0
Cap de departament (FP)	2	100,0	0,0	0,0	0,0	0,0	0,0	0,0	100,0	0,0	100,0	0,0	0,0	100,0	0,0	0,0	50,0	50,0
Coordinador informàtica	24	70,8	16,7	8,3	4,2	37,5	20,8	12,5	29,2	33,3	66,7	0,0	50,0	50,0	33,3	25,0	16,7	25,0
Cap de departament	65	93,8	0,0	6,2	0,0	1,5	10,8	38,5	49,2	33,8	66,2	0,0	38,5	61,5	1,5	15,4	41,5	41,5
Cap de seminari	11	90,9	0,0	9,1	0,0	0,0	0,0	45,5	54,5	9,1	90,9	0,0	18,2	81,8	0,0	0,0	54,5	45,5
Cap de seminari de FP	1	100,0	0,0	0,0	0,0	0,0	0,0	0,0	100,0	0,0	100,0	0,0	0,0	100,0	0,0	0,0	0,0	100,0
Coordinador prevenció riscos laborals	23	69,6	13,0	17,4	0,0	21,7	17,4	17,4	43,5	30,4	69,6	0,0	17,4	82,6	13,0	17,4	26,1	43,5
Tutor d'acollida	15	66,7	0,0	33,3	0,0	20,0	13,3	13,3	53,3	33,3	66,7	0,0	6,7	93,3	13,3	20,0	13,3	53,3
Tutor d'ESO	93	57,0	0,0	41,9	1,1	28,0	16,1	28,0	28,0	21,5	78,5	0,0	43,0	57,0	6,5	32,3	33,3	28,0
Tutor unitat suport ed. especial	4	25,0	50,0	25,0	0,0	25,0	50,0	25,0	0,0	25,0	75,0	0,0	75,0	25,0	25,0	50,0	0,0	25,0
Coordinador amb responsabilitats ad.	15	80,0	0,0	20,0	0,0	6,7	20,0	20,0	53,3	0,0	100,0	0,0	26,7	73,3	0,0	26,7	40,0	33,3
Coordinador cicle (inf)	17	94,1	0,0	5,9	0,0	17,6	17,6	17,6	47,1	17,6	82,4	0,0	0,0	100,0	17,6	23,5	41,2	17,6
Coordinador cicle (pri)	45	86,7	2,2	11,1	0,0	13,3	11,1	24,4	51,1	17,8	82,2	0,0	15,6	84,4	8,9	22,2	28,9	40,0
Tutor de batxillerat	29	69,0	0,0	31,0	0,0	17,2	17,2	24,1	41,4	10,3	86,2	3,4	31,0	69,0	3,4	27,6	34,5	34,5
Tutor de FP	24	54,2	16,7	29,2	0,0	25,0	16,7	29,2	29,2	29,2	70,8	0,0	54,2	45,8	8,3	29,2	37,5	25,0
Coordinador lingüístic	28	67,9	14,3	17,9	0,0	14,3	28,6	21,4	35,7	14,3	85,7	0,0	10,7	89,3	7,1	42,9	21,4	28,6
Tutor d'educació primària	165	66,7	18,8	14,5	0,0	26,7	13,3	20,0	40,0	18,8	81,2	0,0	14,5	85,5	17,6	21,8	29,1	31,5
Tutor d'educació infantil	88	69,3	19,3	11,4	0,0	18,2	30,7	18,2	33,0	22,7	76,1	1,1	2,3	97,7	14,8	33,0	37,5	14,8
Cap d'estudis adjunt	2	100,0	0,0	0,0	0,0	0,0	0,0	100,0	0,0	0,0	100,0	0,0	50,0	50,0	0,0	0,0	50,0	50,0
Secretari	32	93,8	3,1	3,1	0,0	6,3	18,8	25,0	50,0	15,6	84,4	0,0	28,1	71,9	6,3	28,1	40,6	25,0
No consta	330	31,5	7,6	54,5	6,4	53,9	15,8	13,9	16,4	26,7	73,0	0,3	25,5	74,5	27,0	35,5	20,6	17,0

% Horizontals	Total	VINCULACIÓ LABORAL				TEMPS D'EXERCICI PROFESSIONAL				SINDICACIÓ			SEXE		EDAT			
		Funcionari	Aspirant funcionari per. prova	Interi	Altres situacions	Fins a 5 anys	De 6 a 10 anys	De 11 a 20 anys	Més de 20 anys	Si	No	NC	Home	Dona	Menys de 30 anys	De 30 a 39 anys	De 40 a 49 anys	De 50 i més
Base Total	1000																	
P31. EM PODRIA DIR SI VOSTÈ ESTÀ AFILIAT A ALGUN SINDICAT?																		
Si	237	53,6	12,2	30,4	3,8	32,5	11,4	23,2	32,9	100,0	0,0	0,0	28,7	71,3	11,4	28,7	27,0	32,9
No	758	60,7	7,8	29,7	1,8	29,8	18,1	20,3	31,8	0,0	100,0	0,0	23,5	76,5	17,4	28,2	30,6	23,7
No contesta	5	40,0	20,0	40,0	0,0	0,0	40,0	40,0	20,0	0,0	0,0	100,0	80,0	20,0	0,0	20,0	40,0	40,0
Base Està afiliat a algun sindicat	237																	
P31.1. EM PODRIA DIR A QUIN?																		
CCOO	88	64,8	8,0	27,3	0,0	26,1	9,1	25,0	39,8	100,0	0,0	0,0	26,1	73,9	11,4	17,0	30,7	40,9
UGT	50	44,0	24,0	30,0	2,0	46,0	18,0	14,0	22,0	100,0	0,0	0,0	20,0	80,0	22,0	40,0	18,0	20,0
CGT	4	75,0	0,0	25,0	0,0	25,0	0,0	0,0	75,0	100,0	0,0	0,0	0,0	100,0	0,0	25,0	0,0	75,0
USTEC-STEs	60	56,7	10,0	31,7	1,7	30,0	10,0	23,3	36,7	100,0	0,0	0,0	31,7	68,3	6,7	36,7	25,0	31,7
ASPEC-SPS	9	55,6	0,0	44,4	0,0	44,4	0,0	22,2	33,3	100,0	0,0	0,0	55,6	44,4	0,0	33,3	33,3	33,3
Altres	19	21,1	10,5	31,6	36,8	26,3	15,8	42,1	15,8	100,0	0,0	0,0	31,6	68,4	10,5	21,1	42,1	26,3
No contesta	7	28,6	28,6	42,9	0,0	42,9	14,3	28,6	14,3	100,0	0,0	0,0	71,4	28,6	0,0	42,9	28,6	28,6
Base Total	1000																	
P32. TIPUS DE CENTRE ON TREBALLA																		
CEIP + ZER	562	58,9	14,1	24,9	2,1	31,7	19,4	17,1	31,9	23,7	76,0	0,4	14,1	85,9	23,1	27,2	26,2	23,5
IES + SES	438	58,9	2,3	36,3	2,5	28,5	13,0	26,3	32,2	23,7	75,6	0,7	39,0	61,0	6,6	29,7	34,5	29,2
P33. DIMENSIÓ DEL CENTRE																		
Menys de 10	43	58,1	20,9	18,6	2,3	44,2	27,9	16,3	11,6	34,9	65,1	0,0	7,0	93,0	34,9	34,9	25,6	4,7
De 10 a 19	130	56,2	13,1	27,7	3,1	31,5	20,0	14,6	33,8	23,8	76,2	0,0	13,1	86,9	23,8	23,1	26,2	26,9
De 20 a 29	124	54,8	12,9	29,8	2,4	31,5	16,1	21,0	31,5	29,8	69,4	0,8	10,5	89,5	17,7	30,6	27,4	24,2
De 30 a 39	296	61,8	11,8	24,3	2,0	29,7	18,6	19,6	32,1	19,9	79,4	0,7	17,9	82,1	22,3	26,4	26,7	24,7
De 40 a 49	98	59,2	4,1	35,7	1,0	24,5	15,3	21,4	38,8	22,4	76,5	1,0	34,7	65,3	7,1	30,6	31,6	30,6
De 50 a 59	100	59,0	1,0	37,0	3,0	30,0	16,0	21,0	33,0	30,0	70,0	0,0	35,0	65,0	8,0	32,0	36,0	24,0
De 60 a 69	73	61,6	4,1	32,9	1,4	27,4	11,0	31,5	30,1	19,2	79,5	1,4	37,0	63,0	5,5	31,5	31,5	31,5
De 70 a 79	64	51,6	3,1	45,3	0,0	32,8	6,3	26,6	34,4	25,0	75,0	0,0	48,4	51,6	4,7	28,1	37,5	29,7
De 80 a 89	26	50,0	0,0	34,6	15,4	42,3	7,7	23,1	26,9	19,2	80,8	0,0	46,2	53,8	3,8	23,1	50,0	23,1
De 90 a 99	15	80,0	6,7	13,3	0,0	13,3	13,3	13,3	60,0	40,0	60,0	0,0	66,7	33,3	0,0	13,3	20,0	66,7
De 100 i més	31	64,5	3,2	32,3	0,0	25,8	19,4	35,5	19,4	6,5	93,5	0,0	48,4	51,6	6,5	35,5	32,3	25,8
P35. PROVÍNCIA DEL CENTRE ON TREBALLA																		
Barcelona	655	57,4	8,5	32,2	1,8	29,8	16,2	21,8	32,2	18,0	81,4	0,6	22,9	77,1	15,7	28,4	28,2	27,6
Girona	130	60,8	6,9	29,2	3,1	30,0	17,7	21,5	30,8	30,8	69,2	0,0	22,3	77,7	13,8	33,8	33,1	19,2
Lleida	76	76,3	9,2	10,5	3,9	23,7	13,2	21,1	42,1	43,4	56,6	0,0	23,7	76,3	15,8	11,8	38,2	34,2
Tarragona	139	54,7	12,2	30,2	2,9	36,7	19,4	17,3	26,6	33,1	66,2	0,7	38,1	61,9	18,7	31,7	29,5	20,1

% Horizontals	VINCULACIÓ LABORAL				TEMPS D'EXERCICI PROFESSIONAL				SINDICACIÓ			SEXE		EDAT				
	Funcionari	Aspirant funcionari per. prova	Interi	Altres situacions	Fins a 5 anys	De 6 a 10 anys	De 11 a 20 anys	Més de 20 anys	Si	No	NC	Home	Dona	Menys de 30 anys	De 30 a 39 anys	De 40 a 49 anys	De 50 i més	
Base Total	1000																	
DEMARCACIÓ DEL CENTRE																		
Barcelona ciutat	114	64,0	1,8	30,7	3,5	23,7	8,8	21,9	45,6	21,9	77,2	0,9	23,7	76,3	9,6	21,9	22,8	45,6
Resta de l'Àrea Metropolitana de Barcelona	188	58,5	8,0	32,4	1,1	28,7	16,5	22,3	32,4	20,2	78,7	1,1	29,8	70,2	14,9	25,5	29,3	30,3
Resta de la Regió Metropolitana de Barcelona	292	52,7	11,6	33,9	1,7	32,2	18,8	20,9	28,1	15,1	84,6	0,3	19,2	80,8	18,5	32,2	28,4	20,9
Resta de la província de Barcelona	61	63,9	8,2	26,2	1,6	32,8	16,4	24,6	26,2	18,0	82,0	0,0	18,0	82,0	16,4	31,1	34,4	18,0
Girona	130	60,8	6,9	29,2	3,1	30,0	17,7	21,5	30,8	30,8	69,2	0,0	22,3	77,7	13,8	33,8	33,1	19,2
Lleida	76	76,3	9,2	10,5	3,9	23,7	13,2	21,1	42,1	43,4	56,6	0,0	23,7	76,3	15,8	11,8	38,2	34,2
Tarragona	139	54,7	12,2	30,2	2,9	36,7	19,4	17,3	26,6	33,1	66,2	0,7	38,1	61,9	18,7	31,7	29,5	20,1
DIMENSIÓ DEL CENTRE																		
Fins a 19	173	56,6	15,0	25,4	2,9	34,7	22,0	15,0	28,3	26,6	73,4	0,0	11,6	88,4	26,6	26,0	26,0	21,4
De 20 a 39	420	59,8	12,1	26,0	2,1	30,2	17,9	20,0	31,9	22,9	76,4	0,7	15,7	84,3	21,0	27,6	26,9	24,5
De 40 a 59	198	59,1	2,5	36,4	2,0	27,3	15,7	21,2	35,9	26,3	73,2	0,5	34,8	65,2	7,6	31,3	33,8	27,3
De 60 a 79	137	56,9	3,6	38,7	0,7	29,9	8,8	29,2	32,1	21,9	77,4	0,7	42,3	57,7	5,1	29,9	34,3	30,7
De 80 i més	72	62,5	2,8	29,2	5,6	29,2	13,9	26,4	30,6	18,1	81,9	0,0	51,4	48,6	4,2	26,4	36,1	33,3
VINCULACIÓ LABORAL																		
Funcionari	589	100,0	0,0	0,0	0,0	7,5	13,9	27,0	51,6	21,6	78,1	0,3	25,5	74,5	5,8	19,4	36,3	38,5
Aspirant a funcionari en període de prova	89	0,0	100,0	0,0	0,0	55,1	30,3	12,4	2,2	32,6	66,3	1,1	19,1	80,9	39,3	36,0	19,1	5,6
Interi	299	0,0	0,0	100,0	0,0	67,9	17,4	10,4	4,3	24,1	75,3	0,7	26,1	73,9	29,4	43,1	20,4	7,0
Altres situacions	23	0,0	0,0	0,0	100,0	30,4	21,7	43,5	4,3	39,1	60,9	0,0	21,7	78,3	8,7	34,8	26,1	30,4
TEMPS D'EXERCICI PROFESSIONAL																		
Fins a 5 anys	303	14,5	16,2	67,0	2,3	100,0	0,0	0,0	0,0	25,4	74,6	0,0	23,4	76,6	47,9	39,6	10,9	1,7
De 6 a 10 anys	166	49,4	16,3	31,3	3,0	0,0	100,0	0,0	0,0	16,3	82,5	1,2	23,5	76,5	8,4	65,1	21,1	5,4
De 11 a 20 anys	211	75,4	5,2	14,7	4,7	0,0	0,0	100,0	0,0	26,1	73,0	0,9	25,6	74,4	0,0	24,6	60,2	15,2
Més de 20 anys	320	95,0	0,6	4,1	0,3	0,0	0,0	0,0	100,0	24,4	75,3	0,3	26,9	73,1	0,0	0,9	32,2	66,9
EDAT																		
Menys de 30 anys	159	21,4	22,0	55,3	1,3	91,2	8,8	0,0	0,0	17,0	83,0	0,0	18,2	81,8	100,0	0,0	0,0	0,0
De 30 a 39 anys	283	40,3	11,3	45,6	2,8	42,4	38,2	18,4	1,1	24,0	75,6	0,4	23,7	76,3	0,0	100,0	0,0	0,0
De 40 a 49 anys	298	71,8	5,7	20,5	2,0	11,1	11,7	42,6	34,6	21,5	77,9	0,7	24,8	75,2	0,0	0,0	100,0	0,0
De 50 i més	260	87,3	1,9	8,1	2,7	1,9	3,5	12,3	82,3	30,0	69,2	0,8	30,8	69,2	0,0	0,0	0,0	100,0