



Centre
d'Estudis
d'Opinió

REO núm. 510

Data 23 juny 2009

E N Q U E S T A



Generalitat de Catalunya
Departament de la Presidència
Direcció General d'Atenció Ciutadana

GESOP

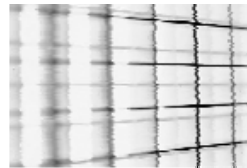

**Els serveis d'informació i atenció de la
Generalitat de Catalunya i noves tecnologies**

Tabulacions:

Percentatges horitzontals ponderats

Setembre - Novembre de 2008





Sexe – Edat – Nivell d'estudis – Llengua habitual
a casa – Nacionalitat

	TOTAL	SEXE		EDAT				NIVELL D'ESTUDIS					LLENGUA HABITUAL A CASA				NACIONALITAT	
		HOME	DONA	DE 16 A 29	DE 30 A 44	DE 45 A 59	DE 60 I MÉS	SENSE ESTUDIS	OBLIGA- TORIS	SECUN- DARIS	UNI- VERSI- TARIS	NC	CATALÀ	CAS- TELLÀ	AMB- DUES	ALTRES	ESPA- NYOLA	ESTRAN- GERA
TOTAL SENSE PONDERAR	2200	49.6	50.4	22.1	30.1	22.1	25.7	11.2	45.5	26.8	16.2	.2	41.1	45.1	7.3	6.5	86.6	13.4
TOTAL PONDERAT	2200	49.3	50.7	22.1	30.5	22.1	25.3	11.4	43.3	27.8	17.3	.2	36.3	50.8	7.3	5.6	86.6	13.4
VOSTÈ ESTA EMPADRONAT A AQUEST MUNICIPI?																		
Base: Total	2200	49.3	50.7	22.1	30.5	22.1	25.3	11.4	43.3	27.8	17.3	.2	36.3	50.8	7.3	5.6	86.6	13.4
Sí	2200	49.3	50.7	22.1	30.5	22.1	25.3	11.4	43.3	27.8	17.3	.2	36.3	50.8	7.3	5.6	86.6	13.4
P1. EM PODRIA DIR AMB QUINA FREQUÈNCIA VOSTÈ VEU, ESCOLTA O USA ELS SEGÜENTS MITJANS O TECNOLOGIES: DIÀRIAMENT, ALGUNES VEGADES A LA SETMANA, ALGUNES VEGADES AL MES, AMB MENOR FREQUÈNCIA O MAI?																		
VEURE LA TELEVISIÓ																		
Base: Total	2200	49.3	50.7	22.1	30.5	22.1	25.3	11.4	43.3	27.8	17.3	.2	36.3	50.8	7.3	5.6	86.6	13.4
Diàriament	1934	49.4	50.6	21.7	28.9	22.1	27.3	12.2	43.7	28.3	15.6	.2	36.1	51.0	7.5	5.3	87.7	12.3
Algunes vegades a la setmana	206	47.1	52.9	23.9	44.8	21.4	9.9	5.4	41.6	25.7	27.4	-	36.2	50.9	6.8	6.1	79.2	20.8
Algunes vegades al mes	16	41.9	58.1	44.1	18.9	23.4	13.7	11.1	22.3	32.1	34.5	-	42.2	48.8	5.1	3.8	81.2	18.8
Amb menor freqüència	20	49.4	50.6	18.3	35.8	27.4	18.4	8.0	52.9	14.5	24.6	-	34.0	52.9	9.0	4.2	75.2	24.8
Mai	24	71.4	28.6	28.9	36.3	23.4	11.3	3.2	27.3	14.2	55.3	-	46.7	33.6	-	19.7	74.6	25.4
ESCOLTAR LA RÀDIO																		
Base: Total	2200	49.3	50.7	22.1	30.5	22.1	25.3	11.4	43.3	27.8	17.3	.2	36.3	50.8	7.3	5.6	86.6	13.4
Diàriament	1153	53.4	46.6	19.0	31.6	24.7	24.8	9.1	42.2	29.0	19.6	.1	37.8	51.4	7.8	3.0	91.0	9.0
Algunes vegades a la setmana	433	49.5	50.5	26.9	34.6	19.0	19.5	8.7	45.4	28.6	17.3	-	32.9	54.8	6.2	6.1	84.3	15.7
Algunes vegades al mes	121	47.9	52.1	24.1	29.6	19.7	26.6	12.7	43.9	24.0	19.4	-	40.6	48.6	7.1	3.7	84.9	15.1
Amb menor freqüència	95	36.9	63.1	25.3	26.8	18.9	28.9	16.4	43.6	26.8	13.2	-	43.0	48.0	3.5	5.5	81.6	18.4
Mai	398	40.6	59.4	24.6	24.0	19.6	31.8	19.5	43.9	24.8	11.0	.8	32.6	46.2	8.0	13.1	77.9	22.1
LLEGIR LA PREMSA																		
Base: Total	2200	49.3	50.7	22.1	30.5	22.1	25.3	11.4	43.3	27.8	17.3	.2	36.3	50.8	7.3	5.6	86.6	13.4
Diàriament	891	57.6	42.4	17.9	31.3	25.8	25.1	6.6	36.9	32.1	24.5	-	44.4	45.6	7.5	2.5	89.9	10.1
Algunes vegades a la setmana	710	46.9	53.1	27.9	33.4	20.0	18.7	8.7	41.3	32.3	17.4	.2	30.5	55.7	8.6	5.2	84.0	16.0
Algunes vegades al mes	103	45.9	54.1	25.3	34.8	19.7	20.2	7.3	58.2	28.5	6.0	-	31.5	51.0	9.6	7.8	86.6	13.4
Amb menor freqüència	75	47.8	52.2	24.7	29.7	20.6	25.1	17.2	60.1	14.3	8.4	-	37.7	47.6	.5	14.2	82.3	17.7
Mai	422	37.0	63.0	20.1	23.0	18.8	38.1	26.2	53.5	13.3	6.3	.7	29.8	54.2	5.5	10.5	84.7	15.3
ACCEDIR A INTERNET																		
Base: Total	2200	49.3	50.7	22.1	30.5	22.1	25.3	11.4	43.3	27.8	17.3	.2	36.3	50.8	7.3	5.6	86.6	13.4
Diàriament	865	58.1	41.9	39.1	37.2	18.3	5.5	1.8	29.3	37.5	31.3	-	38.0	48.2	8.8	4.9	86.3	13.7
Algunes vegades a la setmana	300	45.7	54.3	28.8	42.0	20.4	8.8	3.4	39.5	38.6	18.5	-	28.5	57.0	8.2	6.4	76.9	23.1
Algunes vegades al mes	45	42.9	57.1	23.4	36.4	32.3	7.8	6.1	50.1	31.2	12.6	-	41.3	41.4	8.9	8.5	82.8	17.2
Amb menor freqüència	30	45.5	54.5	4.7	62.1	17.4	15.9	-	38.2	44.5	17.3	-	45.0	41.4	2.5	11.1	78.8	21.2
Mai	960	43.0	57.0	5.2	19.6	25.8	49.4	23.2	56.9	15.0	4.5	.5	36.6	52.0	5.8	5.6	90.4	9.6

	TOTAL	SEXE		EDAT				NIVELL D'ESTUDIS					LLENGUA HABITUAL A CASA				NACIONALITAT	
		HOME	DONA	DE 16 A 29	DE 30 A 44	DE 45 A 59	DE 60 I MÉS	SENSE ESTUDIS	OBLIGA- TORIS	SECUN- DARIS	UNI- VERSI- TARIS	NC	CATALÀ	CAS- TELLÀ	AMB- DUES	ALTRES	ESPA- NYOLA	ESTRAN- GERA
TOTAL SENSE PONDERAR	2200	49.6	50.4	22.1	30.1	22.1	25.7	11.2	45.5	26.8	16.2	.2	41.1	45.1	7.3	6.5	86.6	13.4
TOTAL PONDERAT	2200	49.3	50.7	22.1	30.5	22.1	25.3	11.4	43.3	27.8	17.3	.2	36.3	50.8	7.3	5.6	86.6	13.4
USAR CORREU ELECTRÒNIC																		
Base: Total	2200	49.3	50.7	22.1	30.5	22.1	25.3	11.4	43.3	27.8	17.3	.2	36.3	50.8	7.3	5.6	86.6	13.4
Diàriament	740	56.5	43.5	40.4	37.2	18.4	4.1	1.7	27.2	37.2	33.9	-	38.1	48.7	8.6	4.6	85.7	14.3
Algunes vegades a la setmana	312	47.3	52.7	31.6	43.6	19.4	5.4	1.4	37.8	43.4	17.4	-	31.4	53.2	9.2	6.2	79.2	20.8
Algunes vegades al mes	56	61.9	38.1	31.1	37.3	19.2	12.5	2.4	49.4	29.4	18.8	-	33.6	54.3	7.0	5.1	80.2	19.8
Amb menor freqüència	25	48.2	51.8	17.9	46.0	18.1	18.0	6.5	30.1	36.0	27.4	-	51.3	32.5	3.0	13.2	91.4	8.6
Mai	1067	44.3	55.7	6.3	21.3	25.8	46.6	21.7	56.0	16.4	5.4	.4	36.2	51.9	6.0	5.9	89.6	10.4
USAR WEBCAM																		
Base: Total	2200	49.3	50.7	22.1	30.5	22.1	25.3	11.4	43.3	27.8	17.3	.2	36.3	50.8	7.3	5.6	86.6	13.4
Diàriament	90	56.7	43.3	52.6	31.2	12.4	3.8	2.4	41.9	36.7	19.0	-	27.6	57.4	5.9	9.0	62.4	37.6
Algunes vegades a la setmana	112	59.9	40.1	39.2	49.9	7.5	3.4	2.1	33.7	35.4	28.7	-	17.0	68.7	6.2	8.1	58.5	41.5
Algunes vegades al mes	90	43.0	57.0	44.8	43.9	11.3	-	2.5	30.4	31.6	35.5	-	26.5	61.4	5.3	6.8	73.3	26.7
Amb menor freqüència	83	48.0	52.0	36.8	45.9	10.4	6.8	3.1	39.4	28.6	29.0	-	30.9	54.1	9.5	5.5	88.4	11.6
Mai	1825	48.7	51.3	17.8	27.9	24.6	29.8	13.2	44.8	26.7	15.1	.2	38.6	48.7	7.5	5.2	90.1	9.9
PARLAR PER TELÈFON MÒBIL																		
Base: Total	2200	49.3	50.7	22.1	30.5	22.1	25.3	11.4	43.3	27.8	17.3	.2	36.3	50.8	7.3	5.6	86.6	13.4
Diàriament	1440	52.0	48.0	28.5	37.3	21.7	12.6	5.3	40.0	33.2	21.3	.1	33.3	51.7	8.2	6.8	83.9	16.1
Algunes vegades a la setmana	386	43.4	56.6	15.6	23.6	26.1	34.7	17.6	48.6	20.5	12.6	.7	34.5	55.4	6.6	3.6	88.8	11.2
Algunes vegades al mes	72	53.4	46.6	12.7	20.4	17.0	49.9	17.7	47.5	22.8	12.0	-	46.2	45.8	3.7	4.3	93.9	6.1
Amb menor freqüència	58	53.1	46.9	4.4	15.3	15.0	65.3	32.0	41.9	11.7	14.5	-	55.9	34.3	4.8	5.1	94.1	5.9
Mai	244	40.9	59.1	1.7	8.0	21.6	68.7	30.8	53.3	12.6	3.3	-	49.2	43.8	5.0	2.0	95.1	4.9
ENVIAR MISSATGES PEL TELÈFON MÒBIL																		
Base: Total	2200	49.3	50.7	22.1	30.5	22.1	25.3	11.4	43.3	27.8	17.3	.2	36.3	50.8	7.3	5.6	86.6	13.4
Diàriament	603	49.4	50.6	46.0	38.8	12.1	3.2	2.7	35.6	35.9	25.8	-	31.6	53.2	9.2	6.1	83.3	16.7
Algunes vegades a la setmana	502	53.4	46.6	25.9	45.5	21.5	7.0	3.5	38.5	35.6	22.0	.4	30.2	52.9	7.9	9.1	80.8	19.2
Algunes vegades al mes	159	53.5	46.5	21.3	41.7	26.7	10.3	6.4	39.9	30.3	23.4	-	33.8	53.5	7.1	5.7	87.1	12.9
Amb menor freqüència	97	58.7	41.3	14.6	33.8	29.3	22.2	2.2	37.3	38.5	22.1	-	38.2	49.3	7.8	4.7	87.3	12.7
Mai	838	45.0	55.0	3.7	13.0	28.0	55.3	24.5	53.0	15.5	6.7	.3	43.6	47.6	5.7	3.1	92.2	7.8

	TOTAL	SEXE		EDAT				NIVELL D'ESTUDIS					LLENGUA HABITUAL A CASA				NACIONALITAT	
		HOME	DONA	DE 16 A 29	DE 30 A 44	DE 45 A 59	DE 60 I MÉS	SENSE ESTUDIS	OBLIGA- TORIS	SECUN- DARIS	UNI- VERSI- TARIS	NC	CATALÀ	CAS- TELLÀ	AMB- DUES	ALTRES	ESPA- NYOLA	ESTRAN- GERA
TOTAL SENSE PONDERAR	2200	49.6	50.4	22.1	30.1	22.1	25.7	11.2	45.5	26.8	16.2	.2	41.1	45.1	7.3	6.5	86.6	13.4
TOTAL PONDERAT	2200	49.3	50.7	22.1	30.5	22.1	25.3	11.4	43.3	27.8	17.3	.2	36.3	50.8	7.3	5.6	86.6	13.4
ENVIAR MISSATGES A MÒBILS A TRAVÉS D'INTERNET																		
Base: Total	2200	49.3	50.7	22.1	30.5	22.1	25.3	11.4	43.3	27.8	17.3	.2	36.3	50.8	7.3	5.6	86.6	13.4
Diàriament	33	54.7	45.3	40.6	38.1	15.0	6.3	-	28.7	37.7	33.6	-	38.8	38.0	10.9	12.3	61.9	38.1
Algunes vegades a la setmana	26	71.0	29.0	39.3	29.6	20.6	10.5	6.0	24.4	24.7	44.9	-	20.0	74.7	-	5.3	73.2	26.8
Algunes vegades al mes	18	53.5	46.5	51.7	47.3	-	1.0	4.8	26.8	45.3	23.0	-	14.7	73.1	12.2	-	74.0	26.0
Amb menor freqüència	38	53.6	46.4	40.0	30.5	14.5	15.0	6.8	29.3	31.9	32.0	-	48.1	41.7	2.4	7.9	87.1	12.9
Mai	2084	48.9	51.1	21.0	30.2	22.6	26.1	11.8	44.1	27.5	16.4	.2	36.4	50.7	7.4	5.5	87.2	12.8
No sap	1	-	100.0	-	-	-	100.0	-	100.0	-	-	-	65.1	34.9	-	-	100.0	-
TRUCAR PER TELÈFON A TRAVÉS D'INTERNET																		
Base: Total	2200	49.3	50.7	22.1	30.5	22.1	25.3	11.4	43.3	27.8	17.3	.2	36.3	50.8	7.3	5.6	86.6	13.4
Diàriament	46	45.6	54.4	56.0	39.4	4.5	-	2.9	26.8	33.2	37.1	-	16.3	63.5	5.9	14.3	72.7	27.3
Algunes vegades a la setmana	86	65.8	34.2	48.0	35.3	13.1	3.6	-	41.5	26.6	31.9	-	14.8	73.7	3.0	8.6	66.8	33.2
Algunes vegades al mes	38	50.7	49.3	31.6	51.9	12.6	4.0	-	12.7	37.2	50.1	-	27.5	70.4	2.2	-	75.0	25.0
Amb menor freqüència	25	29.6	70.4	20.3	49.0	11.9	18.7	4.8	3.6	50.1	41.5	-	37.4	38.0	11.8	12.8	72.2	27.8
Mai	2003	49.0	51.0	20.1	29.4	23.3	27.2	12.4	44.8	27.3	15.3	.2	37.8	49.3	7.6	5.2	88.1	11.9
No sap	2	-	100.0	-	50.7	-	49.3	-	49.3	-	50.7	-	32.1	67.9	-	-	100.0	-
P1-A. EM PODRIA DIR EL NOM DEL PROGRAMA QUE UTILITZA PER TRUCAR PER TELÈFON A TRAVÉS D'INTERNET?																		
Base: Truca per telèfon a través d'internet	195	53.5	46.5	43.2	41.2	10.8	4.8	1.3	27.6	33.2	37.9	-	20.5	66.1	4.6	8.8	70.5	29.5
Skype	73	56.6	43.4	34.4	48.9	11.4	5.4	1.6	14.0	22.8	61.5	-	32.7	57.0	1.6	8.7	64.1	35.9
Messenger	108	49.9	50.1	50.4	36.4	9.5	3.7	1.3	37.9	37.7	23.1	-	13.7	70.1	7.2	9.0	78.0	22.0
Altres	10	88.4	11.6	37.7	49.3	-	13.1	-	26.1	37.7	36.2	-	13.1	75.4	-	11.6	50.7	49.3
No sap	4	-	100.0	23.2	10.6	66.2	-	-	-	89.4	10.6	-	-	100.0	-	-	35.1	64.9

	SEXE		EDAT				NIVELL D'ESTUDIS					LLENGUA HABITUAL A CASA				NACIONALITAT		
	TOTAL	HOME	DONA	DE 16 A 29	DE 30 A 44	DE 45 A 59	DE 60 I MÉS	SENSE ESTUDIS	OBLIGA- TORIS	SECUN- DARIS	UNI- VERSI- TARIS	NC	CATALÀ	CAS- TELLÀ	AMB- DUES	ALTRES	ESPA- NYOLA	ESTRAN- GERA
TOTAL SENSE PONDERAR	2200	49.6	50.4	22.1	30.1	22.1	25.7	11.2	45.5	26.8	16.2	.2	41.1	45.1	7.3	6.5	86.6	13.4
TOTAL PONDERAT	2200	49.3	50.7	22.1	30.5	22.1	25.3	11.4	43.3	27.8	17.3	.2	36.3	50.8	7.3	5.6	86.6	13.4
P2. DIGUI'M SI A CASA SEVA DISPOSEN DELS SEGÜENTS APARELLS O EQUIPAMENTS I DE QUANTS EN DISPOSEN:																		
TELEVISIÓ																		
Base: Total	2200	49.3	50.7	22.1	30.5	22.1	25.3	11.4	43.3	27.8	17.3	.2	36.3	50.8	7.3	5.6	86.6	13.4
Sí, un	843	51.1	48.9	19.9	30.7	19.2	30.2	15.2	40.0	25.4	19.0	.4	36.9	46.3	6.6	10.2	80.2	19.8
Sí, més d'un	1339	48.1	51.9	23.5	29.8	24.1	22.5	9.2	45.6	29.3	15.8	.1	36.1	53.7	7.9	2.4	91.1	8.9
No	17	53.6	46.4	23.3	69.7	6.9	-	-	22.7	27.5	49.7	-	19.5	53.5	-	27.0	53.5	46.5
DVD																		
Base: Total	2200	49.3	50.7	22.1	30.5	22.1	25.3	11.4	43.3	27.8	17.3	.2	36.3	50.8	7.3	5.6	86.6	13.4
Sí, un	1448	49.8	50.2	21.5	33.3	25.1	20.1	9.1	42.2	29.7	18.9	.2	35.8	50.8	7.4	5.9	85.9	14.1
Sí, més d'un	397	51.7	48.3	37.4	33.4	19.7	9.5	3.5	45.3	33.4	17.8	-	29.8	58.3	8.8	3.1	89.3	10.7
No	339	45.8	54.2	7.8	16.5	12.1	63.6	28.7	45.9	14.2	10.9	.3	46.3	41.3	5.3	7.2	85.6	14.4
No sap què és	16	27.1	72.9	-	-	22.5	77.5	54.2	38.4	7.4	-	-	27.7	67.2	5.1	-	100.0	-
VIDEOCONSOLES																		
Base: Total	2200	49.3	50.7	22.1	30.5	22.1	25.3	11.4	43.3	27.8	17.3	.2	36.3	50.8	7.3	5.6	86.6	13.4
Sí, un	654	53.3	46.7	33.5	37.7	22.9	5.9	6.3	40.4	36.7	16.4	.2	29.2	59.3	7.7	3.8	85.4	14.6
Sí, més d'un	204	48.2	51.8	41.7	34.5	17.3	6.5	4.8	49.2	32.0	14.0	-	25.0	59.4	12.2	3.4	94.6	5.4
No	1317	48.0	52.0	13.7	26.6	22.6	37.1	14.6	43.8	23.0	18.4	.2	41.3	45.6	6.4	6.7	86.0	14.0
No sap què és	24	24.5	75.5	8.8	13.9	14.5	62.8	33.5	45.1	8.8	12.6	-	50.0	34.7	3.4	11.9	83.0	17.0
TELÈFON FIX																		
Base: Total	2200	49.3	50.7	22.1	30.5	22.1	25.3	11.4	43.3	27.8	17.3	.2	36.3	50.8	7.3	5.6	86.6	13.4
Sí, un	1580	49.2	50.8	18.5	29.0	23.6	28.9	11.7	43.0	27.1	18.1	.1	39.5	50.0	8.0	2.5	91.1	8.9
Sí, més d'un	206	49.3	50.7	34.4	21.9	20.5	23.3	7.9	45.1	28.0	19.0	-	40.9	48.0	10.0	1.1	92.6	7.4
No	413	49.8	50.2	29.5	40.5	17.4	12.6	12.1	43.7	30.2	13.3	.8	21.6	55.5	3.6	19.3	66.6	33.4
No sap què és	1	100.0	-	100.0	-	-	-	-	-	100.0	-	-	-	-	-	100.0	-	100.0
TELÈFON MÒBIL + PDA																		
Base: Total	2200	49.3	50.7	22.1	30.5	22.1	25.3	11.4	43.3	27.8	17.3	.2	36.3	50.8	7.3	5.6	86.6	13.4
Sí, un	157	62.4	37.6	25.5	41.3	26.7	6.6	3.9	29.7	33.6	32.8	-	39.3	45.5	8.1	7.1	88.8	11.2
Sí, més d'un	61	54.8	45.2	35.7	31.7	22.6	10.0	8.0	36.7	27.4	27.9	-	26.5	58.5	12.8	2.2	81.1	18.9
No	1633	50.5	49.5	22.2	30.2	22.0	25.6	11.0	43.7	28.2	16.9	.2	35.8	51.8	7.2	5.1	86.9	13.1
No sap què és	350	36.9	63.1	17.9	26.9	20.5	34.7	17.2	48.7	23.1	10.4	.5	38.8	47.3	6.6	7.4	85.0	15.0

	TOTAL	SEXE		EDAT				NIVELL D'ESTUDIS					LLENGUA HABITUAL A CASA				NACIONALITAT		
		HOME	DONA	DE 16 A 29	DE 30 A 44	DE 45 A 59	DE 60 I MÉS	SENSE ESTUDIS	OBLIGA- TORIS	SECUN- DARIS	UNI- VERSI- TARIS	NC	CATALÀ	CAS- TELLÀ	AMB- DUES	ALTRES	ESPA- NYOLA	ESTRAN- GERA	
TOTAL SENSE PONDERAR	2200	49.6	50.4	22.1	30.1	22.1	25.7	11.2	45.5	26.8	16.2	.2	41.1	45.1	7.3	6.5	86.6	13.4	
TOTAL PONDERAT	2200	49.3	50.7	22.1	30.5	22.1	25.3	11.4	43.3	27.8	17.3	.2	36.3	50.8	7.3	5.6	86.6	13.4	
TELÈFON MÒBIL																			
Base: Total	2200	49.3	50.7	22.1	30.5	22.1	25.3	11.4	43.3	27.8	17.3	.2	36.3	50.8	7.3	5.6	86.6	13.4	
Sí, un	924	52.3	47.7	16.6	31.7	21.2	30.5	12.7	42.8	26.9	17.6	-	35.2	50.8	8.3	5.7	87.6	12.4	
Sí, més d'un	1082	48.5	51.5	30.1	32.6	23.7	13.6	7.1	42.5	31.0	19.0	.4	34.9	52.1	7.1	5.9	84.2	15.8	
No	193	39.4	60.6	3.7	13.1	17.9	65.4	29.4	49.8	14.1	6.7	-	49.1	44.1	4.0	2.9	95.0	5.0	
AGENDA ELECTRÒNICA (PDA)																			
Base: Total	2200	49.3	50.7	22.1	30.5	22.1	25.3	11.4	43.3	27.8	17.3	.2	36.3	50.8	7.3	5.6	86.6	13.4	
Sí, un	155	53.4	46.6	27.3	39.2	26.6	6.9	4.6	27.2	30.5	37.8	-	39.3	50.3	8.3	2.1	94.5	5.5	
Sí, més d'un	30	63.3	36.7	20.1	45.3	18.0	16.6	2.9	28.2	48.2	20.6	-	35.3	50.2	14.5	-	89.7	10.3	
No	1756	50.2	49.8	22.7	30.1	22.1	25.1	11.4	44.1	27.7	16.7	.2	35.5	51.8	7.1	5.6	86.3	13.7	
No sap què és	259	39.0	61.0	15.2	26.4	19.9	38.5	16.5	49.2	24.6	9.0	.7	39.9	44.7	7.2	8.2	83.7	16.3	
ORDINADOR DE SOBRETAULA																			
Base: Total	2200	49.3	50.7	22.1	30.5	22.1	25.3	11.4	43.3	27.8	17.3	.2	36.3	50.8	7.3	5.6	86.6	13.4	
Sí, un	1083	51.1	48.9	26.9	35.2	24.2	13.7	5.1	42.4	31.9	20.5	.1	36.5	51.0	8.6	4.0	89.0	11.0	
Sí, més d'un	143	49.8	50.2	36.3	19.4	32.6	11.6	4.9	30.6	38.6	25.9	-	45.4	43.6	8.3	2.8	92.5	7.5	
No	973	47.4	52.6	14.8	26.9	18.3	40.0	19.4	46.1	21.7	12.5	.3	34.7	51.8	5.8	7.7	83.0	17.0	
No sap què és	2	-	100.0	-	-	-	100.0	25.3	74.7	-	-	-	100.0	-	-	-	100.0	-	
AMB CONNEXIÓ A INTERNET																			
Base: Disposa d'ordinador de sobretaula	1226	51.0	49.0	28.0	33.4	25.2	13.5	5.0	41.0	32.6	21.2	.1	37.5	50.1	8.5	3.8	89.4	10.6	
Sí	1040	51.8	48.2	29.4	32.0	26.6	12.1	4.5	39.9	32.9	22.7	.1	38.2	49.7	8.7	3.4	90.5	9.5	
No	182	46.8	53.2	20.6	41.7	17.5	20.2	7.3	47.7	31.9	13.1	-	33.3	52.8	7.4	6.4	83.0	17.0	
No sap què és	4	24.0	76.0	-	24.0	-	76.0	54.2	40.6	5.2	-	-	48.8	51.2	-	-	100.0	-	
LA CONNEXIÓ ÉS ADSL?																			
Base: Disposa de sobretaula amb connexió a internet	1040	51.8	48.2	29.4	32.0	26.6	12.1	4.5	39.9	32.9	22.7	.1	38.2	49.7	8.7	3.4	90.5	9.5	
Sí	949	51.9	48.1	30.3	32.7	27.3	9.6	4.0	39.9	33.7	22.2	.1	37.6	50.2	8.8	3.5	90.8	9.2	
No	56	56.8	43.2	25.5	36.7	14.1	23.7	5.9	31.9	30.6	31.6	-	46.5	40.3	11.0	2.1	84.0	16.0	
No sap què és	34	41.7	58.3	8.2	3.5	28.6	59.7	14.2	52.6	13.8	19.4	-	42.0	51.7	4.0	2.4	91.7	8.3	

	TOTAL	SEXE		EDAT				NIVELL D'ESTUDIS					LLENGUA HABITUAL A CASA				NACIONALITAT	
		HOME	DONA	DE 16 A 29	DE 30 A 44	DE 45 A 59	DE 60 I MÉS	SENSE ESTUDIS	OBLIGA- TORIS	SECUN- DARIS	UNI- VERSI- TARIS	NC	CATALÀ	CAS- TELLÀ	AMB- DUES	ALTRES	ESPA- NYOLA	ESTRAN- GERA
TOTAL SENSE PONDERAR	2200	49.6	50.4	22.1	30.1	22.1	25.7	11.2	45.5	26.8	16.2	.2	41.1	45.1	7.3	6.5	86.6	13.4
TOTAL PONDERAT	2200	49.3	50.7	22.1	30.5	22.1	25.3	11.4	43.3	27.8	17.3	.2	36.3	50.8	7.3	5.6	86.6	13.4
AMB TECNOLOGIA SENSE CABLES (WIFI)																		
Base: Disposa de sobretaula amb connexió a internet	1040	51.8	48.2	29.4	32.0	26.6	12.1	4.5	39.9	32.9	22.7	.1	38.2	49.7	8.7	3.4	90.5	9.5
Sí	497	55.2	44.8	37.5	30.4	25.4	6.6	3.7	35.2	37.1	24.0	-	36.5	52.0	8.7	2.8	91.7	8.3
No	472	50.9	49.1	24.7	36.5	25.8	13.1	3.8	42.2	31.7	22.0	.3	38.5	48.0	9.5	4.1	89.2	10.8
No sap què és	71	33.3	66.7	3.1	13.4	40.4	43.2	14.5	57.2	11.0	17.3	-	48.3	44.8	4.1	2.8	90.7	9.3
ORDINADOR PORTÀTIL																		
Base: Total	2200	49.3	50.7	22.1	30.5	22.1	25.3	11.4	43.3	27.8	17.3	.2	36.3	50.8	7.3	5.6	86.6	13.4
Sí, un	663	53.7	46.3	32.9	34.6	24.2	8.3	3.7	31.9	34.7	29.5	.2	36.2	52.0	8.2	3.6	87.3	12.7
Sí, més d'un	136	45.9	54.1	35.6	32.6	23.1	8.7	.9	20.6	37.9	40.6	-	36.7	48.6	7.1	7.6	78.1	21.9
No	1398	47.7	52.3	15.7	28.4	21.1	34.8	16.1	50.9	23.6	9.3	.2	36.2	50.6	6.9	6.3	87.1	12.9
No sap què és	2	-	100.0	-	-	-	100.0	16.8	49.6	8.0	25.6	-	92.0	8.0	-	-	100.0	-
AMB CONNEXIÓ A INTERNET																		
Base: Disposa d'ordinador portàtil	799	52.4	47.6	33.3	34.3	24.0	8.3	3.2	30.0	35.2	31.4	.2	36.3	51.4	8.0	4.3	85.7	14.3
Sí	688	53.1	46.9	33.8	33.5	24.7	8.0	3.1	29.3	34.4	33.0	.2	36.9	52.1	7.3	3.7	86.0	14.0
No	111	48.3	51.7	30.8	39.2	20.3	9.8	4.0	33.9	40.6	21.5	-	32.0	47.5	12.5	7.9	83.9	16.1
No sap què és	1	-	100.0	-	-	-	100.0	-	100.0	-	-	-	100.0	-	-	-	100.0	-
LA CONNEXIÓ ÉS ADSL?																		
Base: Disposa de portàtil amb connexió a internet	688	53.1	46.9	33.8	33.5	24.7	8.0	3.1	29.3	34.4	33.0	.2	36.9	52.1	7.3	3.7	86.0	14.0
Sí	597	53.8	46.2	33.6	34.1	25.3	7.0	2.4	29.1	35.0	33.5	-	37.5	51.0	7.6	3.9	87.6	12.4
No	68	55.4	44.6	42.0	38.0	16.5	3.5	4.6	23.7	35.6	34.0	2.0	30.8	63.2	4.9	1.1	71.9	28.1
No sap què és	23	26.6	73.4	14.8	5.9	31.9	47.4	16.4	51.0	15.5	17.1	-	41.5	46.7	5.9	5.9	85.2	14.8
AMB TECNOLOGIA SENSE CABLES (WIFI)																		
Base: Disposa de portàtil amb connexió a internet	688	53.1	46.9	33.8	33.5	24.7	8.0	3.1	29.3	34.4	33.0	.2	36.9	52.1	7.3	3.7	86.0	14.0
Sí	524	55.6	44.4	36.1	34.5	23.2	6.3	2.8	26.2	36.8	34.2	-	35.1	55.0	6.3	3.6	86.6	13.4
No	137	49.3	50.7	29.6	35.7	25.3	9.5	1.9	36.4	30.4	30.3	1.0	42.0	43.5	10.0	4.5	82.1	17.9
No sap què és	27	22.9	77.1	9.6	3.9	51.4	35.1	14.8	53.9	8.2	23.2	-	47.7	37.4	13.3	1.5	93.9	6.1

	TOTAL	SEXE		EDAT				NIVELL D'ESTUDIS					LLENGUA HABITUAL A CASA				NACIONALITAT	
		HOME	DONA	DE 16 A 29	DE 30 A 44	DE 45 A 59	DE 60 I MÉS	SENSE ESTUDIS	OBLIGA- TORIS	SECUN- DARIS	UNI- VERSI- TARIS	NC	CATALÀ	CAS- TELLÀ	AMB- DUES	ALTRES	ESPA- NYOLA	ESTRAN- GERA
TOTAL SENSE PONDERAR	2200	49.6	50.4	22.1	30.1	22.1	25.7	11.2	45.5	26.8	16.2	.2	41.1	45.1	7.3	6.5	86.6	13.4
TOTAL PONDERAT	2200	49.3	50.7	22.1	30.5	22.1	25.3	11.4	43.3	27.8	17.3	.2	36.3	50.8	7.3	5.6	86.6	13.4
TINENÇA D'ORDINADOR A CASA																		
Base: Total	2200	49.3	50.7	22.1	30.5	22.1	25.3	11.4	43.3	27.8	17.3	.2	36.3	50.8	7.3	5.6	86.6	13.4
Ordinador de sobretaula	695	48.9	51.1	21.5	36.4	23.8	18.3	7.0	49.0	30.1	13.7	.2	37.0	49.1	8.9	5.0	89.2	10.8
Ordinador portàtil	269	49.8	50.2	27.2	43.7	18.3	10.7	4.7	28.8	33.9	32.1	.5	32.7	51.1	8.0	8.1	77.8	22.2
Ambdós	530	53.6	46.4	36.4	29.5	26.9	7.1	2.4	30.6	35.9	31.0	-	38.1	51.5	8.0	2.4	89.7	10.3
No té ordinador	704	46.4	53.6	10.1	20.4	18.3	51.2	25.0	52.7	17.1	5.0	.3	35.4	52.1	5.0	7.6	85.0	15.0
No sap / no contesta	2	-	100.0	-	-	-	100.0	25.3	74.7	-	-	-	100.0	-	-	-	100.0	-
TIPUS DE CONNEXIÓ A INTERNET																		
Base: Total	2200	49.3	50.7	22.1	30.5	22.1	25.3	11.4	43.3	27.8	17.3	.2	36.3	50.8	7.3	5.6	86.6	13.4
Connexió ADSL	1142	51.8	48.2	29.8	34.5	26.3	9.5	4.0	37.4	33.6	24.9	.1	37.1	50.2	8.6	4.1	89.1	10.9
Altres tipus de connexió	81	56.9	43.1	28.6	45.2	9.8	16.4	6.5	30.4	33.5	27.9	1.7	37.2	51.2	9.1	2.4	74.2	25.8
No té connexió	932	46.2	53.8	12.7	25.5	17.9	43.9	20.7	51.2	20.8	7.2	.2	35.0	51.7	5.6	7.7	84.7	15.3
No sap / no contesta	44	37.9	62.1	10.8	5.7	26.0	57.4	16.7	52.9	15.5	14.9	-	41.7	47.3	6.1	4.9	86.0	14.0
TECNOLOGIA DE CONNEXIÓ																		
Base: Total	2200	49.3	50.7	22.1	30.5	22.1	25.3	11.4	43.3	27.8	17.3	.2	36.3	50.8	7.3	5.6	86.6	13.4
Tecnologia WiFi	725	55.1	44.9	35.0	34.1	24.3	6.6	3.6	31.9	36.7	27.8	-	34.7	54.0	7.8	3.4	87.8	12.2
Altres tecnologies	467	49.7	50.3	23.5	38.4	24.0	14.2	4.1	42.6	31.0	21.7	.6	39.2	45.4	10.2	5.2	87.8	12.2
No té connexió	932	46.2	53.8	12.7	25.5	17.9	43.9	20.7	51.2	20.8	7.2	.2	35.0	51.7	5.6	7.7	84.7	15.3
No sap / no contesta	76	30.2	69.8	6.2	8.9	41.4	43.5	17.0	59.5	9.1	14.5	-	49.1	42.7	5.6	2.6	91.4	8.6
WEBCAM																		
Base: Total	2200	49.3	50.7	22.1	30.5	22.1	25.3	11.4	43.3	27.8	17.3	.2	36.3	50.8	7.3	5.6	86.6	13.4
Sí, un	537	50.8	49.2	32.4	39.5	22.3	5.9	4.2	36.1	33.8	25.8	-	29.0	58.9	8.4	3.6	81.8	18.2
Sí, més d'un	70	58.0	42.0	40.9	24.2	25.1	9.7	5.7	23.5	35.2	35.5	-	31.8	53.8	12.4	1.9	86.7	13.3
No	1487	49.8	50.2	18.8	29.2	21.9	30.1	12.7	46.2	26.6	14.3	.2	38.3	48.6	6.7	6.4	87.9	12.1
No sap què és	104	30.0	70.0	4.1	6.3	21.8	67.8	33.5	52.3	8.1	5.2	.9	47.9	38.7	7.0	6.4	92.8	7.2
No contesta	1	-	100.0	-	-	100.0	-	-	-	100.0	-	-	-	100.0	-	-	100.0	-
VIDEOCÀMERA																		
Base: Total	2200	49.3	50.7	22.1	30.5	22.1	25.3	11.4	43.3	27.8	17.3	.2	36.3	50.8	7.3	5.6	86.6	13.4
Sí, un	671	50.4	49.6	30.0	36.9	21.7	11.4	4.3	37.5	35.0	23.2	-	31.3	53.9	9.7	5.1	84.4	15.6
Sí, més d'un	33	53.9	46.1	13.8	42.0	15.1	29.2	10.9	41.2	29.2	18.7	-	47.4	52.6	-	-	90.8	9.2
No	1466	49.0	51.0	18.9	27.9	22.2	31.0	14.3	46.0	24.8	14.7	.2	38.2	49.4	6.5	5.8	87.4	12.6
No sap què és	28	37.5	62.5	10.0	3.2	30.8	56.0	29.5	47.4	9.1	10.8	3.2	41.7	47.6	3.2	7.5	88.3	11.7
No contesta	1	-	100.0	-	-	100.0	-	-	-	100.0	-	-	-	100.0	-	-	100.0	-

	TOTAL	SEXE		EDAT				NIVELL D'ESTUDIS					LLENGUA HABITUAL A CASA				NACIONALITAT	
		HOME	DONA	DE 16 A 29	DE 30 A 44	DE 45 A 59	DE 60 I MÉS	SENSE ESTUDIS	OBLIGA- TORIS	SECUN- DARIS	UNI- VERSI- TARIS	NC	CATALÀ	CAS- TELLÀ	AMB- DUES	ALTRES	ESPA- NYOLA	ESTRAN- GERA
TOTAL SENSE PONDERAR	2200	49.6	50.4	22.1	30.1	22.1	25.7	11.2	45.5	26.8	16.2	.2	41.1	45.1	7.3	6.5	86.6	13.4
TOTAL PONDERAT	2200	49.3	50.7	22.1	30.5	22.1	25.3	11.4	43.3	27.8	17.3	.2	36.3	50.8	7.3	5.6	86.6	13.4
CÀMERA DE FOTOS DIGITAL																		
Base: Total	2200	49.3	50.7	22.1	30.5	22.1	25.3	11.4	43.3	27.8	17.3	.2	36.3	50.8	7.3	5.6	86.6	13.4
Sí, un	1215	51.2	48.8	27.2	35.7	23.7	13.4	5.7	39.5	32.8	22.0	.1	35.0	52.0	8.6	4.5	87.3	12.7
Sí, més d'un	214	48.3	51.7	33.1	34.1	20.7	12.1	1.8	34.1	35.3	28.9	-	42.2	49.6	5.8	2.4	86.2	13.8
No	758	46.9	53.1	11.1	21.6	20.0	47.3	23.0	51.7	18.0	6.9	.4	36.9	49.4	5.7	8.0	85.6	14.4
No sap què és	13	35.3	64.7	16.7	-	13.6	69.7	34.2	65.8	-	-	-	29.2	47.0	7.1	16.7	83.3	16.7
No contesta	1	-	100.0	-	-	100.0	-	-	-	100.0	-	-	-	100.0	-	-	100.0	-
REPRODUCTOR MP3 / MP4 / IPOD																		
Base: Total	2200	49.3	50.7	22.1	30.5	22.1	25.3	11.4	43.3	27.8	17.3	.2	36.3	50.8	7.3	5.6	86.6	13.4
Sí, un	780	51.5	48.5	33.5	38.7	21.9	5.9	3.7	38.9	34.2	23.0	.2	35.3	51.8	7.8	5.1	86.9	13.1
Sí, més d'un	253	49.8	50.2	40.0	32.5	23.6	3.9	2.1	35.8	33.7	28.4	-	31.2	56.6	9.5	2.7	84.9	15.1
No	1093	48.8	51.2	10.9	26.0	21.8	41.3	17.7	47.5	23.1	11.4	.3	37.8	49.1	6.3	6.7	86.0	14.0
No sap què és	73	33.4	66.6	6.4	3.4	23.7	66.5	31.6	54.3	7.3	6.8	-	42.0	45.6	9.5	2.9	97.1	2.9
No contesta	1	-	100.0	-	-	100.0	-	-	-	100.0	-	-	-	100.0	-	-	100.0	-
GPS / NAVEGADOR																		
Base: Total	2200	49.3	50.7	22.1	30.5	22.1	25.3	11.4	43.3	27.8	17.3	.2	36.3	50.8	7.3	5.6	86.6	13.4
Sí, un	462	54.8	45.2	30.9	37.4	21.6	10.0	2.9	37.7	36.6	22.8	-	36.8	52.1	8.5	2.6	93.7	6.3
Sí, més d'un	58	62.5	37.5	37.0	25.2	27.9	9.9	4.4	41.4	29.7	24.5	-	31.3	55.2	10.7	2.9	82.8	17.2
No	1606	48.2	51.8	19.9	29.5	21.9	28.7	13.0	45.0	26.1	15.7	.2	36.4	50.5	6.7	6.4	84.7	15.3
No sap què és	72	27.8	72.2	4.6	10.7	23.6	61.1	36.7	43.8	7.6	10.7	1.2	36.3	44.5	10.7	8.6	86.8	13.2
No contesta	2	50.0	50.0	-	50.0	50.0	-	-	-	50.0	50.0	-	-	100.0	-	-	50.0	50.0

	TOTAL	SEXE		EDAT				NIVELL D'ESTUDIS					LLENGUA HABITUAL A CASA				NACIONALITAT	
		HOME	DONA	DE 16 A 29	DE 30 A 44	DE 45 A 59	DE 60 I MÉS	SENSE ESTUDIS	OBLIGA- TORIS	SECUN- DARIS	UNI- VERSI- TARIS	NC	CATALÀ	CAS- TELLÀ	AMB- DUES	ALTRES	ESPA- NYOLA	ESTRAN- GERA
TOTAL SENSE PONDERAR	2200	49.6	50.4	22.1	30.1	22.1	25.7	11.2	45.5	26.8	16.2	.2	41.1	45.1	7.3	6.5	86.6	13.4
TOTAL PONDERAT	2200	49.3	50.7	22.1	30.5	22.1	25.3	11.4	43.3	27.8	17.3	.2	36.3	50.8	7.3	5.6	86.6	13.4
P3. DISPOSA DE TELEVISIÓ DE PAGAMENT?																		
Base: Total	2200	49.3	50.7	22.1	30.5	22.1	25.3	11.4	43.3	27.8	17.3	.2	36.3	50.8	7.3	5.6	86.6	13.4
Sí	443	52.2	47.8	28.1	32.1	25.4	14.4	6.1	39.3	31.9	22.8	-	37.8	49.7	9.7	2.8	87.3	12.7
No	1754	48.6	51.4	20.7	30.1	21.3	27.9	12.7	44.3	26.8	16.0	.3	35.9	51.1	6.7	6.3	86.4	13.6
No sap	3	73.3	26.7	-	29.2	-	70.8	26.7	44.2	29.2	-	-	44.2	55.8	-	-	100.0	-
P3-A. QUINA?																		
Base: Disposa de TV de pagament	443	52.2	47.8	28.1	32.1	25.4	14.4	6.1	39.3	31.9	22.8	-	37.8	49.7	9.7	2.8	87.3	12.7
Digital+	154	55.2	44.8	30.6	33.4	26.5	9.5	2.7	42.2	32.5	22.7	-	38.8	48.7	9.6	3.0	86.3	13.7
Imagenio	119	51.6	48.4	38.1	30.4	20.8	10.7	10.5	36.4	33.4	19.7	-	33.3	56.8	9.9	-	89.9	10.1
Ono	61	50.9	49.1	23.6	34.4	25.3	16.7	11.3	29.1	36.5	23.1	-	35.1	50.4	9.0	5.5	82.4	17.6
Canal+	89	48.4	51.6	15.2	26.6	28.7	29.5	2.9	42.4	27.9	26.8	-	49.7	36.4	11.6	2.3	91.8	8.2
Orange TV	14	62.9	37.1	14.7	43.7	41.6	-	5.9	44.9	17.4	31.8	-	14.2	81.3	4.5	-	91.3	8.7
Altres	2	66.7	33.3	33.3	66.7	-	-	-	100.0	-	-	-	33.3	66.7	-	-	100.0	-
No sap	4	-	100.0	33.0	67.0	-	-	-	50.0	50.0	-	-	-	33.0	-	67.0	-	100.0
No contesta	0	100.0	-	-	-	100.0	-	-	-	-	100.0	-	-	100.0	-	-	100.0	-
P3-B. DIGUI'M SI A CASA SEVA DISPOSEN DE:																		
TDT (INTEGRADA A L'APARELL DE TELEVISIÓ)																		
Base: Total	2200	49.3	50.7	22.1	30.5	22.1	25.3	11.4	43.3	27.8	17.3	.2	36.3	50.8	7.3	5.6	86.6	13.4
Sí	598	51.4	48.6	29.4	32.4	21.9	16.3	5.7	41.2	32.6	20.3	.1	36.0	52.2	8.6	3.1	89.0	11.0
No	1562	48.9	51.1	19.7	30.0	22.5	27.8	13.3	43.6	26.4	16.4	.2	36.4	50.6	6.9	6.1	85.8	14.2
No sap que és	41	35.4	64.6	9.9	19.8	12.1	58.2	21.1	61.4	9.5	5.8	2.2	38.0	37.6	4.5	19.9	80.2	19.8
TDT (AMB DESCODIFICADOR)																		
Base: Total	2200	49.3	50.7	22.1	30.5	22.1	25.3	11.4	43.3	27.8	17.3	.2	36.3	50.8	7.3	5.6	86.6	13.4
Sí	811	52.0	48.0	21.2	33.7	23.1	22.0	9.4	41.9	30.6	18.0	-	38.1	52.4	7.9	1.6	93.2	6.8
No	1342	48.4	51.6	23.1	28.7	21.9	26.4	12.4	43.4	26.7	17.3	.3	35.2	50.2	7.1	7.5	82.9	17.1
No sap que és	47	30.9	69.1	11.5	24.7	13.1	50.7	18.4	63.8	10.8	5.1	1.9	37.6	41.2	3.9	17.3	77.3	22.7

	TOTAL	SEXE		EDAT				NIVELL D'ESTUDIS					LLENGUA HABITUAL A CASA				NACIONALITAT	
		HOME	DONA	DE 16 A 29	DE 30 A 44	DE 45 A 59	DE 60 I MÉS	SENSE ESTUDIS	OBLIGA- TORIS	SECUN- DARIS	UNI- VERSI- TARIS	NC	CATALÀ	CAS- TELLÀ	AMB- DUES	ALTRES	ESPA- NYOLA	ESTRAN- GERA
TOTAL SENSE PONDERAR	2200	49.6	50.4	22.1	30.1	22.1	25.7	11.2	45.5	26.8	16.2	.2	41.1	45.1	7.3	6.5	86.6	13.4
TOTAL PONDERAT	2200	49.3	50.7	22.1	30.5	22.1	25.3	11.4	43.3	27.8	17.3	.2	36.3	50.8	7.3	5.6	86.6	13.4
P4-A. ACTUALMENT, VOSTÈ UTILITZA INTERNET?																		
Base: Total	2200	49.3	50.7	22.1	30.5	22.1	25.3	11.4	43.3	27.8	17.3	.2	36.3	50.8	7.3	5.6	86.6	13.4
Sí	1240	54.3	45.7	35.2	38.9	19.3	6.6	2.3	32.8	37.7	27.2	-	36.0	49.9	8.5	5.5	83.7	16.3
No	960	43.0	57.0	5.2	19.6	25.8	49.4	23.2	56.9	15.0	4.5	.5	36.6	52.0	5.8	5.6	90.4	9.6
P4-B. PERQUÈ NO UTILITZA INTERNET?																		
Base: No utilitza internet	960	43.0	57.0	5.2	19.6	25.8	49.4	23.2	56.9	15.0	4.5	.5	36.6	52.0	5.8	5.6	90.4	9.6
No té ordinador	190	43.3	56.7	9.2	25.8	20.9	44.2	19.1	59.2	16.8	4.4	.5	34.4	51.2	4.9	9.5	83.7	16.3
No té connexió	30	44.7	55.3	7.8	42.2	23.5	26.5	8.5	71.8	18.3	1.3	-	30.8	60.3	-	8.9	81.5	18.5
No sap com funciona	275	36.6	63.4	1.8	8.9	29.3	60.1	31.4	55.5	9.0	3.8	.3	36.0	54.9	5.0	4.1	93.7	6.3
No li troba utilitat	278	46.6	53.4	2.9	19.8	30.8	46.5	21.2	58.6	15.6	4.0	.5	35.3	55.7	7.3	1.7	96.2	3.8
És car	37	73.1	26.9	21.5	41.6	16.5	20.4	17.1	52.5	24.3	2.4	3.6	20.1	63.6	-	16.3	63.8	36.2
Perquè és perillós / poc adequat pels nens	7	36.4	63.6	-	63.6	13.0	23.4	13.0	56.2	30.8	-	-	30.0	37.2	-	32.8	87.0	13.0
Els pares no volen	1	-	100.0	100.0	-	-	-	-	-	100.0	-	-	-	100.0	-	-	-	100.0
És gran / per edat	62	35.9	64.1	-	-	-	100.0	30.0	50.8	11.7	7.5	-	65.0	29.9	5.1	-	100.0	-
Manca de temps	45	36.8	63.2	11.3	40.8	36.6	11.4	10.8	44.1	33.3	11.8	-	29.8	48.6	6.0	15.6	75.4	24.6
No li agrada	16	44.6	55.4	10.7	28.7	43.6	16.9	30.6	47.2	16.7	5.4	-	47.9	31.3	12.9	7.9	92.1	7.9
Altres	8	68.3	31.7	16.3	44.9	14.4	24.5	14.7	77.9	7.4	-	-	41.4	26.1	32.5	-	100.0	-
No sap	9	52.3	47.7	-	-	28.6	71.4	14.3	71.4	-	14.3	-	58.8	28.6	12.6	-	100.0	-
P4-C. ALGUNA PERSONA CONEGUDA DEL SEU ENTORN LI HA BUSCAT ALGUNA INFORMACIÓ QUE VOSTÈ NECESSITAVA PER INTERNET?																		
Base: No utilitza internet	960	43.0	57.0	5.2	19.6	25.8	49.4	23.2	56.9	15.0	4.5	.5	36.6	52.0	5.8	5.6	90.4	9.6
Sí	367	40.0	60.0	8.1	29.1	28.7	34.2	15.2	57.4	20.1	7.0	.4	29.4	59.3	5.6	5.8	88.1	11.9
No	590	44.9	55.1	3.5	13.7	23.9	58.9	28.0	56.5	11.9	3.0	.5	41.3	47.4	5.9	5.5	91.7	8.3
No sap	3	40.7	59.3	-	18.6	40.7	40.7	40.7	59.3	-	-	-	18.6	81.4	-	-	100.0	-

	SEXE		EDAT				NIVELL D'ESTUDIS					LLENGUA HABITUAL A CASA				NACIONALITAT		
	TOTAL	HOME	DONA	DE 16 A 29	DE 30 A 44	DE 45 A 59	DE 60 I MÉS	SENSE ESTUDIS	OBLIGA- TORIS	SECUN- DARIS	UNI- VERSI- TARIS	NC	CATALÀ	CAS- TELLÀ	AMB- DUES	ALTRES	ESPA- NYOLA	ESTRAN- GERA
TOTAL SENSE PONDERAR	2200	49.6	50.4	22.1	30.1	22.1	25.7	11.2	45.5	26.8	16.2	.2	41.1	45.1	7.3	6.5	86.6	13.4
TOTAL PONDERAT	2200	49.3	50.7	22.1	30.5	22.1	25.3	11.4	43.3	27.8	17.3	.2	36.3	50.8	7.3	5.6	86.6	13.4
P4-D. HAVIA UTILITZAT INTERNET AMB ANTERIORITAT?																		
Base: No utilitza internet	960	43.0	57.0	5.2	19.6	25.8	49.4	23.2	56.9	15.0	4.5	.5	36.6	52.0	5.8	5.6	90.4	9.6
Sí	125	51.7	48.3	18.3	54.7	15.7	11.3	4.8	48.5	36.0	10.7	-	21.2	60.0	6.3	12.5	75.9	24.1
No	835	41.7	58.3	3.3	14.3	27.3	55.1	25.9	58.1	11.8	3.6	.5	38.9	50.8	5.7	4.6	92.5	7.5
P4-E. EM PODRIA DIR PER QUIN MOTIU NO L'UTILITZA ARA?																		
Base: Havia utilitzat internet amb anterioritat	125	51.7	48.3	18.3	54.7	15.7	11.3	4.8	48.5	36.0	10.7	-	21.2	60.0	6.3	12.5	75.9	24.1
Manca de temps	25	43.6	56.4	16.0	63.8	13.2	6.9	3.5	33.8	45.2	17.5	-	19.8	57.5	-	22.7	72.0	28.0
No ho necessita	24	49.0	51.0	15.5	45.8	19.1	19.5	3.8	49.6	30.4	16.2	-	31.8	50.5	13.9	3.8	85.4	14.6
No li interessa, no li agrada	12	52.7	47.3	11.7	51.0	23.8	13.4	-	57.4	42.6	-	-	18.8	70.8	10.4	-	100.0	-
No té ordinador	22	38.9	61.1	39.5	42.8	7.7	10.1	8.8	53.2	26.8	11.2	-	13.7	62.2	9.0	15.1	72.9	27.1
Massa gran	3	49.0	51.0	-	-	-	100.0	51.0	49.0	-	-	-	49.0	51.0	-	-	100.0	-
No té (s'ha donat de baixa)	9	46.4	53.6	10.5	73.6	15.9	-	-	56.0	28.7	15.3	-	22.6	48.7	-	28.7	55.4	44.6
Massa complicat	1	100.0	-	-	-	100.0	-	-	100.0	-	-	-	-	100.0	-	-	-	100.0
Preu elevat	18	83.2	16.8	8.5	70.2	14.5	6.8	-	44.8	55.2	-	-	4.6	78.9	7.7	8.8	58.4	41.6
L'utilitzava per la feina o estudis	1	100.0	-	-	100.0	-	-	-	-	-	100.0	-	-	100.0	-	-	100.0	-
Altres	2	60.2	39.8	-	100.0	-	-	39.8	60.2	-	-	-	60.2	-	-	39.8	60.2	39.8
No sap	8	39.3	60.7	31.6	43.7	24.7	-	-	61.0	39.0	-	-	41.0	51.2	-	7.8	100.0	-
P4-F. VOSTÈ CREU QUE ÉS MOLT, BASTANT, POC O GENS PROBABLE QUE EN EL FUTUR UTILITZI INTERNET?																		
Base: No utilitza internet	960	43.0	57.0	5.2	19.6	25.8	49.4	23.2	56.9	15.0	4.5	.5	36.6	52.0	5.8	5.6	90.4	9.6
Molt probable	51	49.6	50.4	10.1	50.5	20.3	19.2	5.9	53.8	31.3	9.0	-	24.1	67.3	2.7	6.0	79.2	20.8
Bastant probable	189	40.8	59.2	14.7	41.4	26.4	17.6	4.3	67.4	19.1	8.0	1.2	26.8	56.7	7.4	9.1	81.7	18.3
Poc probable	241	46.6	53.4	4.6	19.9	39.7	35.9	22.1	56.4	18.0	3.4	-	36.0	50.4	6.7	6.9	89.2	10.8
Gens probable	461	41.4	58.6	1.4	7.4	18.6	72.6	33.0	53.2	10.0	3.4	.5	42.6	49.6	4.6	3.2	95.8	4.2
No sap	19	37.4	62.6	-	12.2	34.1	53.7	32.6	56.1	11.3	-	-	31.7	43.1	13.8	11.3	88.7	11.3

	TOTAL	SEXE		EDAT				NIVELL D'ESTUDIS					LLENGUA HABITUAL A CASA				NACIONALITAT		
		HOME	DONA	DE 16 A 29	DE 30 A 44	DE 45 A 59	DE 60 I MÉS	SENSE ESTUDIS	OBLIGA- TORIS	SECUN- DARIS	UNI- VERSI- TARIS	NC	CATALÀ	CAS- TELLÀ	AMB- DUES	ALTRES	ESPA- NYOLA	ESTRAN- GERA	
TOTAL SENSE PONDERAR	2200	49.6	50.4	22.1	30.1	22.1	25.7	11.2	45.5	26.8	16.2	.2	41.1	45.1	7.3	6.5	86.6	13.4	
TOTAL PONDERAT	2200	49.3	50.7	22.1	30.5	22.1	25.3	11.4	43.3	27.8	17.3	.2	36.3	50.8	7.3	5.6	86.6	13.4	
P4-G. VOSTÈ ES CONSIDERA UN USUARI D'INTERNET MOLT, BASTANT, POC O GENS AVANÇAT?																			
Base: Utilitza internet	1240	54.3	45.7	35.2	38.9	19.3	6.6	2.3	32.8	37.7	27.2	-	36.0	49.9	8.5	5.5	83.7	16.3	
Molt avançat	125	54.7	45.3	41.1	43.2	13.6	2.2	1.0	12.1	31.5	55.5	-	37.0	50.8	6.7	5.4	80.0	20.0	
Bastant avançat	561	54.8	45.2	44.3	37.4	14.8	3.5	1.7	28.8	38.6	30.9	-	34.9	50.7	9.1	5.3	85.0	15.0	
Poc avançat	489	54.2	45.8	26.5	38.2	24.0	11.4	3.4	39.2	39.3	18.0	-	37.5	48.1	8.4	6.1	83.1	16.9	
Gens avançat	61	49.5	50.5	8.8	48.8	35.8	6.6	2.0	58.2	29.3	10.6	-	34.6	52.7	8.8	3.9	84.7	15.3	
No sap	3	39.1	60.9	39.1	60.9	-	-	-	60.9	39.1	-	-	-	100.0	-	-	60.9	39.1	
Base: Total	2200	49.3	50.7	22.1	30.5	22.1	25.3	11.4	43.3	27.8	17.3	.2	36.3	50.8	7.3	5.6	86.6	13.4	
Molt avançat	125	54.7	45.3	41.1	43.2	13.6	2.2	1.0	12.1	31.5	55.5	-	37.0	50.8	6.7	5.4	80.0	20.0	
Bastant avançat	561	54.8	45.2	44.3	37.4	14.8	3.5	1.7	28.8	38.6	30.9	-	34.9	50.7	9.1	5.3	85.0	15.0	
Poc avançat	489	54.2	45.8	26.5	38.2	24.0	11.4	3.4	39.2	39.3	18.0	-	37.5	48.1	8.4	6.1	83.1	16.9	
Gens avançat	61	49.5	50.5	8.8	48.8	35.8	6.6	2.0	58.2	29.3	10.6	-	34.6	52.7	8.8	3.9	84.7	15.3	
No utilitza internet	960	43.0	57.0	5.2	19.6	25.8	49.4	23.2	56.9	15.0	4.5	.5	36.6	52.0	5.8	5.6	90.4	9.6	
No sap	3	39.1	60.9	39.1	60.9	-	-	-	60.9	39.1	-	-	-	100.0	-	-	60.9	39.1	
P4-H. DES DE QUINS LLOCS ES CONNECTA A INTERNET?																			
Base: Utilitza internet	1240	54.3	45.7	35.2	38.9	19.3	6.6	2.3	32.8	37.7	27.2	-	36.0	49.9	8.5	5.5	83.7	16.3	
Des de casa	1039	55.0	45.0	34.7	38.1	20.5	6.7	2.4	32.7	37.0	28.0	-	37.5	49.1	9.0	4.4	86.7	13.3	
Des de la feina	368	56.6	43.4	22.7	46.7	25.8	4.8	.3	15.5	39.7	44.5	-	48.1	40.3	9.6	2.0	93.0	7.0	
Des del centre d'estudis	65	55.7	44.3	80.9	13.6	5.5	-	1.8	34.7	44.4	19.0	-	37.4	47.4	10.8	4.4	92.2	7.8	
Bar / cibercafé / locutori	119	57.1	42.9	48.5	42.5	7.7	1.4	3.3	31.0	43.3	22.4	-	11.7	59.0	5.8	23.6	42.9	57.1	
Des d'una biblioteca	41	45.5	54.5	35.7	46.6	9.9	7.8	-	23.1	48.3	28.7	-	44.0	53.0	-	2.9	91.3	8.7	
Altres	50	53.5	46.5	58.5	26.3	7.8	7.4	1.8	41.7	38.4	18.1	-	30.2	57.6	9.6	2.6	84.3	15.7	
Base: Total	2200	49.3	50.7	22.1	30.5	22.1	25.3	11.4	43.3	27.8	17.3	.2	36.3	50.8	7.3	5.6	86.6	13.4	
Des de casa	1039	55.0	45.0	34.7	38.1	20.5	6.7	2.4	32.7	37.0	28.0	-	37.5	49.1	9.0	4.4	86.7	13.3	
Des de la feina	368	56.6	43.4	22.7	46.7	25.8	4.8	.3	15.5	39.7	44.5	-	48.1	40.3	9.6	2.0	93.0	7.0	
Des del centre d'estudis	65	55.7	44.3	80.9	13.6	5.5	-	1.8	34.7	44.4	19.0	-	37.4	47.4	10.8	4.4	92.2	7.8	
Bar / cibercafé / locutori	119	57.1	42.9	48.5	42.5	7.7	1.4	3.3	31.0	43.3	22.4	-	11.7	59.0	5.8	23.6	42.9	57.1	
Des d'una biblioteca	41	45.5	54.5	35.7	46.6	9.9	7.8	-	23.1	48.3	28.7	-	44.0	53.0	-	2.9	91.3	8.7	
Altres	50	53.5	46.5	58.5	26.3	7.8	7.4	1.8	41.7	38.4	18.1	-	30.2	57.6	9.6	2.6	84.3	15.7	
No utilitza internet	960	43.0	57.0	5.2	19.6	25.8	49.4	23.2	56.9	15.0	4.5	.5	36.6	52.0	5.8	5.6	90.4	9.6	

	TOTAL	SEXE		EDAT				NIVELL D'ESTUDIS					LLENGUA HABITUAL A CASA				NACIONALITAT	
		HOME	DONA	DE 16 A 29	DE 30 A 44	DE 45 A 59	DE 60 I MÉS	SENSE ESTUDIS	OBLIGA- TORIS	SECUN- DARIS	UNI- VERSI- TARIS	NC	CATALÀ	CAS- TELLÀ	AMB- DUES	ALTRES	ESPA- NYOLA	ESTRA- GERA
TOTAL SENSE PONDERAR	2200	49.6	50.4	22.1	30.1	22.1	25.7	11.2	45.5	26.8	16.2	.2	41.1	45.1	7.3	6.5	86.6	13.4
TOTAL PONDERAT	2200	49.3	50.7	22.1	30.5	22.1	25.3	11.4	43.3	27.8	17.3	.2	36.3	50.8	7.3	5.6	86.6	13.4
P4-I. PER A CADASCUNA DE LES SEGÜENTS FINALITATS DIGUI AMB QUINA FREQUÈNCIA USA VOSTÈ INTERNET:																		
FEINA / PROFESSIONALS																		
Base: Utilitza internet	1240	54.3	45.7	35.2	38.9	19.3	6.6	2.3	32.8	37.7	27.2	-	36.0	49.9	8.5	5.5	83.7	16.3
Diàriament	377	54.4	45.6	26.8	45.5	24.0	3.7	-	14.6	38.9	46.4	-	45.6	40.3	10.1	4.0	90.0	10.0
Algunes vegades a la setmana	171	54.2	45.8	33.9	44.4	21.0	.7	.7	26.0	36.4	36.9	-	28.6	61.4	4.8	5.3	69.8	30.2
Algunes vegades al mes	29	53.1	46.9	33.4	36.5	25.4	4.8	2.2	21.1	45.6	31.1	-	39.1	49.9	4.2	6.9	80.0	20.0
Amb menor freqüència	29	36.3	63.7	33.7	50.1	16.2	-	-	26.3	39.3	34.4	-	29.0	58.7	12.3	-	91.0	9.0
Mai	633	55.0	45.0	40.6	33.2	15.9	10.4	4.2	46.1	37.0	12.7	-	32.6	52.2	8.6	6.6	83.6	16.4
No sap	1	100.0	-	100.0	-	-	-	-	100.0	-	-	-	-	-	-	100.0	-	100.0
Base: Total	2200	49.3	50.7	22.1	30.5	22.1	25.3	11.4	43.3	27.8	17.3	.2	36.3	50.8	7.3	5.6	86.6	13.4
Diàriament	377	54.4	45.6	26.8	45.5	24.0	3.7	-	14.6	38.9	46.4	-	45.6	40.3	10.1	4.0	90.0	10.0
Algunes vegades a la setmana	171	54.2	45.8	33.9	44.4	21.0	.7	.7	26.0	36.4	36.9	-	28.6	61.4	4.8	5.3	69.8	30.2
Algunes vegades al mes	29	53.1	46.9	33.4	36.5	25.4	4.8	2.2	21.1	45.6	31.1	-	39.1	49.9	4.2	6.9	80.0	20.0
Amb menor freqüència	29	36.3	63.7	33.7	50.1	16.2	-	-	26.3	39.3	34.4	-	29.0	58.7	12.3	-	91.0	9.0
Mai	633	55.0	45.0	40.6	33.2	15.9	10.4	4.2	46.1	37.0	12.7	-	32.6	52.2	8.6	6.6	83.6	16.4
No utilitza internet	960	43.0	57.0	5.2	19.6	25.8	49.4	23.2	56.9	15.0	4.5	.5	36.6	52.0	5.8	5.6	90.4	9.6
No sap	1	100.0	-	100.0	-	-	-	-	100.0	-	-	-	-	-	-	100.0	-	100.0
ACADÈMICS																		
Base: Utilitza internet	1240	54.3	45.7	35.2	38.9	19.3	6.6	2.3	32.8	37.7	27.2	-	36.0	49.9	8.5	5.5	83.7	16.3
Diàriament	156	47.2	52.8	63.7	28.1	7.4	.8	-	21.8	39.1	39.0	-	33.4	51.4	11.1	4.2	87.0	13.0
Algunes vegades a la setmana	206	52.2	47.8	53.3	28.7	16.6	1.5	1.0	32.3	34.9	31.8	-	38.0	52.3	6.3	3.4	85.5	14.5
Algunes vegades al mes	47	38.9	61.1	34.6	38.9	18.3	8.3	-	24.1	16.2	59.7	-	21.7	64.3	11.5	2.5	81.3	18.7
Amb menor freqüència	22	45.5	54.5	40.7	42.0	17.4	-	-	19.7	42.4	37.8	-	27.1	29.2	28.1	15.6	78.8	21.2
Mai	807	57.2	42.8	24.9	43.5	22.4	9.1	3.2	35.8	39.4	21.6	-	37.2	48.7	8.0	6.1	83.1	16.9
No sap	2	100.0	-	42.7	57.3	-	-	57.3	42.7	-	-	-	-	57.3	-	42.7	-	100.0
Base: Total	2200	49.3	50.7	22.1	30.5	22.1	25.3	11.4	43.3	27.8	17.3	.2	36.3	50.8	7.3	5.6	86.6	13.4
Diàriament	156	47.2	52.8	63.7	28.1	7.4	.8	-	21.8	39.1	39.0	-	33.4	51.4	11.1	4.2	87.0	13.0
Algunes vegades a la setmana	206	52.2	47.8	53.3	28.7	16.6	1.5	1.0	32.3	34.9	31.8	-	38.0	52.3	6.3	3.4	85.5	14.5
Algunes vegades al mes	47	38.9	61.1	34.6	38.9	18.3	8.3	-	24.1	16.2	59.7	-	21.7	64.3	11.5	2.5	81.3	18.7
Amb menor freqüència	22	45.5	54.5	40.7	42.0	17.4	-	-	19.7	42.4	37.8	-	27.1	29.2	28.1	15.6	78.8	21.2
Mai	807	57.2	42.8	24.9	43.5	22.4	9.1	3.2	35.8	39.4	21.6	-	37.2	48.7	8.0	6.1	83.1	16.9
No utilitza internet	960	43.0	57.0	5.2	19.6	25.8	49.4	23.2	56.9	15.0	4.5	.5	36.6	52.0	5.8	5.6	90.4	9.6
No sap	2	100.0	-	42.7	57.3	-	-	57.3	42.7	-	-	-	-	57.3	-	42.7	-	100.0

	TOTAL	SEXE		EDAT				NIVELL D'ESTUDIS					LLENGUA HABITUAL A CASA				NACIONALITAT	
		HOME	DONA	DE 16 A 29	DE 30 A 44	DE 45 A 59	DE 60 I MÉS	SENSE ESTUDIS	OBLIGA- TORIS	SECUN- DARIS	UNI- VERSI- TARIS	NC	CATALÀ	CAS- TELLÀ	AMB- DUES	ALTRES	ESPA- NYOLA	ESTRAN- GERA
TOTAL SENSE PONDERAR	2200	49.6	50.4	22.1	30.1	22.1	25.7	11.2	45.5	26.8	16.2	.2	41.1	45.1	7.3	6.5	86.6	13.4
TOTAL PONDERAT	2200	49.3	50.7	22.1	30.5	22.1	25.3	11.4	43.3	27.8	17.3	.2	36.3	50.8	7.3	5.6	86.6	13.4
OCI / PERSONALS																		
Base: Utilitza internet	1240	54.3	45.7	35.2	38.9	19.3	6.6	2.3	32.8	37.7	27.2	-	36.0	49.9	8.5	5.5	83.7	16.3
Diàriament	748	58.3	41.7	42.3	38.5	14.4	4.8	2.3	31.5	37.3	29.0	-	34.7	51.1	9.8	4.4	85.7	14.3
Algunes vegades a la setmana	366	49.3	50.7	28.7	37.0	25.1	9.2	2.2	35.6	40.7	21.4	-	36.4	50.8	5.7	7.1	81.0	19.0
Algunes vegades al mes	44	45.5	54.5	19.7	40.6	27.2	12.6	7.7	28.0	32.6	31.7	-	41.8	49.6	2.7	5.9	75.3	24.7
Amb menor freqüència	42	42.4	57.6	8.3	50.2	32.2	9.3	-	34.6	34.9	30.5	-	37.9	36.0	14.7	11.3	83.1	16.9
Mai	40	46.4	53.6	7.3	50.8	35.5	6.4	-	34.6	26.9	38.5	-	49.0	34.7	9.9	6.4	79.3	20.7
Base: Total	2200	49.3	50.7	22.1	30.5	22.1	25.3	11.4	43.3	27.8	17.3	.2	36.3	50.8	7.3	5.6	86.6	13.4
Diàriament	748	58.3	41.7	42.3	38.5	14.4	4.8	2.3	31.5	37.3	29.0	-	34.7	51.1	9.8	4.4	85.7	14.3
Algunes vegades a la setmana	366	49.3	50.7	28.7	37.0	25.1	9.2	2.2	35.6	40.7	21.4	-	36.4	50.8	5.7	7.1	81.0	19.0
Algunes vegades al mes	44	45.5	54.5	19.7	40.6	27.2	12.6	7.7	28.0	32.6	31.7	-	41.8	49.6	2.7	5.9	75.3	24.7
Amb menor freqüència	42	42.4	57.6	8.3	50.2	32.2	9.3	-	34.6	34.9	30.5	-	37.9	36.0	14.7	11.3	83.1	16.9
Mai	40	46.4	53.6	7.3	50.8	35.5	6.4	-	34.6	26.9	38.5	-	49.0	34.7	9.9	6.4	79.3	20.7
No utilitza internet	960	43.0	57.0	5.2	19.6	25.8	49.4	23.2	56.9	15.0	4.5	.5	36.6	52.0	5.8	5.6	90.4	9.6

	TOTAL	SEXE		EDAT				NIVELL D'ESTUDIS					LLENGUA HABITUAL A CASA				NACIONALITAT	
		HOME	DONA	DE 16 A 29	DE 30 A 44	DE 45 A 59	DE 60 I MÉS	SENSE ESTUDIS	OBLIGA- TORIS	SECUN- DARIS	UNI- VERSI- TARIS	NC	CATALÀ	CAS- TELLÀ	AMB- DUES	ALTRES	ESPA- NYOLA	ESTRAN- GERA
TOTAL SENSE PONDERAR	2200	49.6	50.4	22.1	30.1	22.1	25.7	11.2	45.5	26.8	16.2	.2	41.1	45.1	7.3	6.5	86.6	13.4
TOTAL PONDERAT	2200	49.3	50.7	22.1	30.5	22.1	25.3	11.4	43.3	27.8	17.3	.2	36.3	50.8	7.3	5.6	86.6	13.4
P4-J. VOSTÈ UTILITZA INTERNET PER CERCAR INFORMACIÓ: HABITUALMENT, A VEGADES O MAI?																		
Base: Utilitza internet	1240	54.3	45.7	35.2	38.9	19.3	6.6	2.3	32.8	37.7	27.2	-	36.0	49.9	8.5	5.5	83.7	16.3
Habitualment	729	54.3	45.7	38.5	38.4	18.1	5.0	1.7	28.8	36.6	32.9	-	36.5	48.8	10.3	4.5	85.4	14.6
A vegades	481	53.8	46.2	29.8	40.1	21.0	9.0	3.0	37.8	39.8	19.4	-	36.8	50.6	6.0	6.5	82.0	18.0
Mai	30	61.0	39.0	40.3	32.6	20.1	7.0	6.8	47.9	31.4	13.9	-	12.1	65.1	7.0	15.9	68.0	32.0
Base: Total	2200	49.3	50.7	22.1	30.5	22.1	25.3	11.4	43.3	27.8	17.3	.2	36.3	50.8	7.3	5.6	86.6	13.4
Habitualment	729	54.3	45.7	38.5	38.4	18.1	5.0	1.7	28.8	36.6	32.9	-	36.5	48.8	10.3	4.5	85.4	14.6
A vegades	481	53.8	46.2	29.8	40.1	21.0	9.0	3.0	37.8	39.8	19.4	-	36.8	50.6	6.0	6.5	82.0	18.0
Mai	30	61.0	39.0	40.3	32.6	20.1	7.0	6.8	47.9	31.4	13.9	-	12.1	65.1	7.0	15.9	68.0	32.0
No utilitza internet	960	43.0	57.0	5.2	19.6	25.8	49.4	23.2	56.9	15.0	4.5	.5	36.6	52.0	5.8	5.6	90.4	9.6
P4-K. CONCRETAMENT, EM PODRIA DIR SI BUSCA INFORMACIÓ SOBRE ELS SEGÜENTS TEMES?																		
SOBRE SERVEIS PÚBLICS																		
Base: Cerca informació per internet	1210	54.1	45.9	35.1	39.1	19.3	6.6	2.2	32.4	37.9	27.5	-	36.6	49.5	8.6	5.3	84.1	15.9
Habitualment	223	47.4	52.6	34.1	42.8	19.9	3.2	-	25.9	39.8	34.3	-	35.3	50.7	9.2	4.8	82.6	17.4
A vegades	669	55.8	44.2	32.6	39.7	20.0	7.8	1.8	28.7	40.1	29.4	-	37.4	49.7	9.2	3.7	86.8	13.2
Mai	318	55.1	44.9	41.0	35.3	17.2	6.5	4.7	44.7	31.8	18.9	-	35.9	48.4	6.7	9.0	79.4	20.6
Base: Total	2200	49.3	50.7	22.1	30.5	22.1	25.3	11.4	43.3	27.8	17.3	.2	36.3	50.8	7.3	5.6	86.6	13.4
Habitualment	223	47.4	52.6	34.1	42.8	19.9	3.2	-	25.9	39.8	34.3	-	35.3	50.7	9.2	4.8	82.6	17.4
A vegades	669	55.8	44.2	32.6	39.7	20.0	7.8	1.8	28.7	40.1	29.4	-	37.4	49.7	9.2	3.7	86.8	13.2
Mai	318	55.1	44.9	41.0	35.3	17.2	6.5	4.7	44.7	31.8	18.9	-	35.9	48.4	6.7	9.0	79.4	20.6
No cerca informació per internet	30	61.0	39.0	40.3	32.6	20.1	7.0	6.8	47.9	31.4	13.9	-	12.1	65.1	7.0	15.9	68.0	32.0
No utilitza internet	960	43.0	57.0	5.2	19.6	25.8	49.4	23.2	56.9	15.0	4.5	.5	36.6	52.0	5.8	5.6	90.4	9.6
SOBRE VIATGES I ALLOTJAMENTS																		
Base: Cerca informació per internet	1210	54.1	45.9	35.1	39.1	19.3	6.6	2.2	32.4	37.9	27.5	-	36.6	49.5	8.6	5.3	84.1	15.9
Habitualment	190	49.8	50.2	32.3	45.0	19.1	3.6	2.1	23.0	32.4	42.5	-	29.5	54.1	10.1	6.3	77.2	22.8
A vegades	716	53.9	46.1	34.5	40.6	18.7	6.2	1.1	30.1	40.9	27.9	-	37.7	49.3	8.8	4.2	86.6	13.4
Mai	304	57.3	42.7	38.2	31.7	20.7	9.4	4.8	43.7	34.1	17.3	-	38.5	47.2	7.2	7.1	82.3	17.7
Base: Total	2200	49.3	50.7	22.1	30.5	22.1	25.3	11.4	43.3	27.8	17.3	.2	36.3	50.8	7.3	5.6	86.6	13.4
Habitualment	190	49.8	50.2	32.3	45.0	19.1	3.6	2.1	23.0	32.4	42.5	-	29.5	54.1	10.1	6.3	77.2	22.8
A vegades	716	53.9	46.1	34.5	40.6	18.7	6.2	1.1	30.1	40.9	27.9	-	37.7	49.3	8.8	4.2	86.6	13.4
Mai	304	57.3	42.7	38.2	31.7	20.7	9.4	4.8	43.7	34.1	17.3	-	38.5	47.2	7.2	7.1	82.3	17.7
No cerca informació per internet	30	61.0	39.0	40.3	32.6	20.1	7.0	6.8	47.9	31.4	13.9	-	12.1	65.1	7.0	15.9	68.0	32.0
No utilitza internet	960	43.0	57.0	5.2	19.6	25.8	49.4	23.2	56.9	15.0	4.5	.5	36.6	52.0	5.8	5.6	90.4	9.6

	TOTAL	SEXE		EDAT				NIVELL D'ESTUDIS					LLENGUA HABITUAL A CASA				NACIONALITAT		
		HOME	DONA	DE 16 A 29	DE 30 A 44	DE 45 A 59	DE 60 I MÉS	SENSE ESTUDIS	OBLIGA- TORIS	SECUN- DARIS	UNI- VERSI- TARIS	NC	CATALÀ	CAS- TELLÀ	AMB- DUES	ALTRES	ESPA- NYOLA	ESTRAN- GERA	
TOTAL SENSE PONDERAR	2200	49.6	50.4	22.1	30.1	22.1	25.7	11.2	45.5	26.8	16.2	.2	41.1	45.1	7.3	6.5	86.6	13.4	
TOTAL PONDERAT	2200	49.3	50.7	22.1	30.5	22.1	25.3	11.4	43.3	27.8	17.3	.2	36.3	50.8	7.3	5.6	86.6	13.4	
SOBRE SERVEIS D'OCI																			
Base: Cerca informació per internet	1210	54.1	45.9	35.1	39.1	19.3	6.6	2.2	32.4	37.9	27.5	-	36.6	49.5	8.6	5.3	84.1	15.9	
Habitualment	216	52.9	47.1	44.8	39.7	12.9	2.6	4.0	32.7	30.8	32.4	-	33.5	54.2	8.3	4.0	83.3	16.7	
A vegades	676	54.0	46.0	35.6	40.6	19.0	4.8	1.0	30.8	40.9	27.2	-	37.5	50.3	9.0	3.2	87.1	12.9	
Mai	318	55.1	44.9	27.4	35.5	24.1	13.1	3.5	35.5	36.2	24.8	-	36.8	44.8	7.9	10.5	78.1	21.9	
Base: Total	2200	49.3	50.7	22.1	30.5	22.1	25.3	11.4	43.3	27.8	17.3	.2	36.3	50.8	7.3	5.6	86.6	13.4	
Habitualment	216	52.9	47.1	44.8	39.7	12.9	2.6	4.0	32.7	30.8	32.4	-	33.5	54.2	8.3	4.0	83.3	16.7	
A vegades	676	54.0	46.0	35.6	40.6	19.0	4.8	1.0	30.8	40.9	27.2	-	37.5	50.3	9.0	3.2	87.1	12.9	
Mai	318	55.1	44.9	27.4	35.5	24.1	13.1	3.5	35.5	36.2	24.8	-	36.8	44.8	7.9	10.5	78.1	21.9	
No cerca informació per internet	30	61.0	39.0	40.3	32.6	20.1	7.0	6.8	47.9	31.4	13.9	-	12.1	65.1	7.0	15.9	68.0	32.0	
No utilitza internet	960	43.0	57.0	5.2	19.6	25.8	49.4	23.2	56.9	15.0	4.5	.5	36.6	52.0	5.8	5.6	90.4	9.6	
PER CONSULTAR MAPES, CARRETERES, ADRECES, TELÈFONS, PREVISIONS METEOROLÒGIQUES																			
Base: Cerca informació per internet	1210	54.1	45.9	35.1	39.1	19.3	6.6	2.2	32.4	37.9	27.5	-	36.6	49.5	8.6	5.3	84.1	15.9	
Habitualment	280	52.4	47.6	36.7	37.7	20.2	5.4	1.2	25.3	34.9	38.6	-	39.8	45.2	10.1	4.9	84.2	15.8	
A vegades	712	56.7	43.3	32.0	41.3	20.0	6.7	1.6	30.7	41.4	26.3	-	34.8	51.8	8.8	4.5	84.6	15.4	
Mai	218	47.7	52.3	43.1	33.6	15.5	7.8	5.4	47.0	30.1	17.4	-	38.3	47.7	5.8	8.2	82.1	17.9	
Base: Total	2200	49.3	50.7	22.1	30.5	22.1	25.3	11.4	43.3	27.8	17.3	.2	36.3	50.8	7.3	5.6	86.6	13.4	
Habitualment	280	52.4	47.6	36.7	37.7	20.2	5.4	1.2	25.3	34.9	38.6	-	39.8	45.2	10.1	4.9	84.2	15.8	
A vegades	712	56.7	43.3	32.0	41.3	20.0	6.7	1.6	30.7	41.4	26.3	-	34.8	51.8	8.8	4.5	84.6	15.4	
Mai	218	47.7	52.3	43.1	33.6	15.5	7.8	5.4	47.0	30.1	17.4	-	38.3	47.7	5.8	8.2	82.1	17.9	
No cerca informació per internet	30	61.0	39.0	40.3	32.6	20.1	7.0	6.8	47.9	31.4	13.9	-	12.1	65.1	7.0	15.9	68.0	32.0	
No utilitza internet	960	43.0	57.0	5.2	19.6	25.8	49.4	23.2	56.9	15.0	4.5	.5	36.6	52.0	5.8	5.6	90.4	9.6	
PER LA FEINA																			
Base: Cerca informació per internet	1210	54.1	45.9	35.1	39.1	19.3	6.6	2.2	32.4	37.9	27.5	-	36.6	49.5	8.6	5.3	84.1	15.9	
Habitualment	388	52.5	47.5	28.7	44.7	22.5	4.0	.5	17.6	36.3	45.5	-	43.4	44.7	7.9	4.0	86.6	13.4	
A vegades	287	54.7	45.3	33.4	48.3	16.9	1.4	.6	29.7	40.7	29.1	-	30.5	54.6	9.3	5.6	78.8	21.2	
Mai	535	54.9	45.1	40.6	30.0	18.2	11.2	4.3	44.6	37.5	13.7	-	35.0	50.4	8.6	6.0	85.1	14.9	
Base: Total	2200	49.3	50.7	22.1	30.5	22.1	25.3	11.4	43.3	27.8	17.3	.2	36.3	50.8	7.3	5.6	86.6	13.4	
Habitualment	388	52.5	47.5	28.7	44.7	22.5	4.0	.5	17.6	36.3	45.5	-	43.4	44.7	7.9	4.0	86.6	13.4	
A vegades	287	54.7	45.3	33.4	48.3	16.9	1.4	.6	29.7	40.7	29.1	-	30.5	54.6	9.3	5.6	78.8	21.2	
Mai	535	54.9	45.1	40.6	30.0	18.2	11.2	4.3	44.6	37.5	13.7	-	35.0	50.4	8.6	6.0	85.1	14.9	
No cerca informació per internet	30	61.0	39.0	40.3	32.6	20.1	7.0	6.8	47.9	31.4	13.9	-	12.1	65.1	7.0	15.9	68.0	32.0	
No utilitza internet	960	43.0	57.0	5.2	19.6	25.8	49.4	23.2	56.9	15.0	4.5	.5	36.6	52.0	5.8	5.6	90.4	9.6	

	TOTAL	SEXE		EDAT				NIVELL D'ESTUDIS					LLENGUA HABITUAL A CASA				NACIONALITAT	
		HOME	DONA	DE 16 A 29	DE 30 A 44	DE 45 A 59	DE 60 I MÉS	SENSE ESTUDIS	OBLIGA- TORIS	SECUN- DARIS	UNI- VERSI- TARIS	NC	CATALÀ	CAS- TELLÀ	AMB- DUES	ALTRES	ESPA- NYOLA	ESTRAN- GERA
TOTAL SENSE PONDERAR	2200	49.6	50.4	22.1	30.1	22.1	25.7	11.2	45.5	26.8	16.2	.2	41.1	45.1	7.3	6.5	86.6	13.4
TOTAL PONDERAT	2200	49.3	50.7	22.1	30.5	22.1	25.3	11.4	43.3	27.8	17.3	.2	36.3	50.8	7.3	5.6	86.6	13.4
SOBRE TEMES DE SALUT, MALALTIES																		
Base: Cerca informació per internet	1210	54.1	45.9	35.1	39.1	19.3	6.6	2.2	32.4	37.9	27.5	-	36.6	49.5	8.6	5.3	84.1	15.9
Habitualment	120	41.8	58.2	29.1	42.1	22.7	6.2	-	29.1	31.1	39.9	-	33.2	56.6	6.7	3.4	82.9	17.1
A vegades	489	48.6	51.4	29.1	46.5	18.2	6.2	.4	28.7	40.5	30.4	-	37.9	50.8	7.8	3.5	85.1	14.9
Mai	601	61.0	39.0	41.1	32.5	19.4	7.0	4.1	36.1	37.1	22.8	-	36.2	47.1	9.6	7.1	83.5	16.5
Base: Total	2200	49.3	50.7	22.1	30.5	22.1	25.3	11.4	43.3	27.8	17.3	.2	36.3	50.8	7.3	5.6	86.6	13.4
Habitualment	120	41.8	58.2	29.1	42.1	22.7	6.2	-	29.1	31.1	39.9	-	33.2	56.6	6.7	3.4	82.9	17.1
A vegades	489	48.6	51.4	29.1	46.5	18.2	6.2	.4	28.7	40.5	30.4	-	37.9	50.8	7.8	3.5	85.1	14.9
Mai	601	61.0	39.0	41.1	32.5	19.4	7.0	4.1	36.1	37.1	22.8	-	36.2	47.1	9.6	7.1	83.5	16.5
No cerca informació per internet	30	61.0	39.0	40.3	32.6	20.1	7.0	6.8	47.9	31.4	13.9	-	12.1	65.1	7.0	15.9	68.0	32.0
No utilitza internet	960	43.0	57.0	5.2	19.6	25.8	49.4	23.2	56.9	15.0	4.5	.5	36.6	52.0	5.8	5.6	90.4	9.6
SOBRE TEMES EDUCATIUS, FORMACIÓ, CURSOS																		
Base: Cerca informació per internet	1210	54.1	45.9	35.1	39.1	19.3	6.6	2.2	32.4	37.9	27.5	-	36.6	49.5	8.6	5.3	84.1	15.9
Habitualment	230	45.4	54.6	43.9	37.0	16.9	2.3	-	28.0	32.2	39.8	-	35.5	50.7	11.1	2.6	84.0	16.0
A vegades	569	52.3	47.7	37.7	42.3	16.8	3.2	1.1	31.0	39.1	28.9	-	34.7	51.7	9.4	4.2	84.7	15.3
Mai	411	61.4	38.6	26.5	35.8	23.9	13.8	5.0	36.8	39.4	18.8	-	39.9	45.8	6.1	8.3	83.2	16.8
Base: Total	2200	49.3	50.7	22.1	30.5	22.1	25.3	11.4	43.3	27.8	17.3	.2	36.3	50.8	7.3	5.6	86.6	13.4
Habitualment	230	45.4	54.6	43.9	37.0	16.9	2.3	-	28.0	32.2	39.8	-	35.5	50.7	11.1	2.6	84.0	16.0
A vegades	569	52.3	47.7	37.7	42.3	16.8	3.2	1.1	31.0	39.1	28.9	-	34.7	51.7	9.4	4.2	84.7	15.3
Mai	411	61.4	38.6	26.5	35.8	23.9	13.8	5.0	36.8	39.4	18.8	-	39.9	45.8	6.1	8.3	83.2	16.8
No cerca informació per internet	30	61.0	39.0	40.3	32.6	20.1	7.0	6.8	47.9	31.4	13.9	-	12.1	65.1	7.0	15.9	68.0	32.0
No utilitza internet	960	43.0	57.0	5.2	19.6	25.8	49.4	23.2	56.9	15.0	4.5	.5	36.6	52.0	5.8	5.6	90.4	9.6
PER BUSCAR/REBRE INFORMACIÓ SOBRE TEMES RELACIONATS AMB EL SEU PAÍS																		
Base: Cerca informació per interne~	236	52.7	47.3	42.1	46.4	9.9	1.5	.8	25.2	43.4	30.6	-	3.2	71.5	1.9	23.3	18.4	81.6
Habitualment	70	55.4	44.6	35.3	53.4	8.7	2.5	-	12.8	37.4	49.9	-	1.2	74.7	1.3	22.9	12.4	87.6
A vegades	124	54.6	45.4	44.8	42.4	12.1	.7	1.6	28.2	48.6	21.6	-	3.5	68.9	2.0	25.6	19.3	80.7
Mai	42	42.7	57.3	45.4	46.9	5.6	2.1	-	36.5	38.0	25.5	-	5.6	74.0	2.8	17.6	25.8	74.2

	TOTAL	SEXE		EDAT				NIVELL D'ESTUDIS					LLENGUA HABITUAL A CASA				NACIONALITAT	
		HOME	DONA	DE 16 A 29	DE 30 A 44	DE 45 A 59	DE 60 I MÉS	SENSE ESTUDIS	OBLIGA- TORIS	SECUN- DARIS	UNI- VERSI- TARIS	NC	CATALÀ	CAS- TELLÀ	AMB- DUES	ALTRES	ESPA- NYOLA	ESTRAN- GERA
TOTAL SENSE PONDERAR	2200	49.6	50.4	22.1	30.1	22.1	25.7	11.2	45.5	26.8	16.2	.2	41.1	45.1	7.3	6.5	86.6	13.4
TOTAL PONDERAT	2200	49.3	50.7	22.1	30.5	22.1	25.3	11.4	43.3	27.8	17.3	.2	36.3	50.8	7.3	5.6	86.6	13.4
P4-L. ARA LI LLEGIRÉ ALTRES POSSIBILITATS D'ÚS D'INTERNET. DIGUI'M SI VOSTÈ PERSONALMENT UTILITZA INTERNET HABITUALMENT, A VEGADES O MAI PER...?																		
PER NAVEGAR SENSE CAP OBJECTIU CONCRET																		
Base: Utilitza internet	1240	54.3	45.7	35.2	38.9	19.3	6.6	2.3	32.8	37.7	27.2	-	36.0	49.9	8.5	5.5	83.7	16.3
Habitualment	143	52.5	47.5	55.6	32.0	9.9	2.4	3.5	35.0	38.6	22.9	-	29.2	55.5	11.1	4.2	86.1	13.9
A vegades	526	56.8	43.2	44.3	37.1	15.1	3.4	2.5	31.8	39.6	26.1	-	33.8	50.6	8.6	7.0	79.8	20.2
Mai	571	52.4	47.6	21.6	42.3	25.4	10.6	1.9	33.1	35.7	29.3	-	39.8	47.8	7.8	4.5	86.6	13.4
Base: Total	2200	49.3	50.7	22.1	30.5	22.1	25.3	11.4	43.3	27.8	17.3	.2	36.3	50.8	7.3	5.6	86.6	13.4
Habitualment	143	52.5	47.5	55.6	32.0	9.9	2.4	3.5	35.0	38.6	22.9	-	29.2	55.5	11.1	4.2	86.1	13.9
A vegades	526	56.8	43.2	44.3	37.1	15.1	3.4	2.5	31.8	39.6	26.1	-	33.8	50.6	8.6	7.0	79.8	20.2
Mai	571	52.4	47.6	21.6	42.3	25.4	10.6	1.9	33.1	35.7	29.3	-	39.8	47.8	7.8	4.5	86.6	13.4
No utilitza internet	960	43.0	57.0	5.2	19.6	25.8	49.4	23.2	56.9	15.0	4.5	.5	36.6	52.0	5.8	5.6	90.4	9.6
PER REBRE/ENVIAR E-MAIL																		
Base: Utilitza internet	1240	54.3	45.7	35.2	38.9	19.3	6.6	2.3	32.8	37.7	27.2	-	36.0	49.9	8.5	5.5	83.7	16.3
Habitualment	727	54.4	45.6	40.6	39.1	16.7	3.6	1.7	28.5	36.9	32.9	-	38.0	48.8	8.9	4.2	85.2	14.8
A vegades	359	52.2	47.8	31.9	39.2	21.2	7.7	1.8	35.0	43.4	19.7	-	31.5	52.3	8.7	7.5	80.3	19.7
Mai	154	58.2	41.8	17.2	37.2	27.1	18.5	6.4	47.5	28.3	17.8	-	37.1	49.5	6.4	7.1	84.5	15.5
Base: Total	2200	49.3	50.7	22.1	30.5	22.1	25.3	11.4	43.3	27.8	17.3	.2	36.3	50.8	7.3	5.6	86.6	13.4
Habitualment	727	54.4	45.6	40.6	39.1	16.7	3.6	1.7	28.5	36.9	32.9	-	38.0	48.8	8.9	4.2	85.2	14.8
A vegades	359	52.2	47.8	31.9	39.2	21.2	7.7	1.8	35.0	43.4	19.7	-	31.5	52.3	8.7	7.5	80.3	19.7
Mai	154	58.2	41.8	17.2	37.2	27.1	18.5	6.4	47.5	28.3	17.8	-	37.1	49.5	6.4	7.1	84.5	15.5
No utilitza internet	960	43.0	57.0	5.2	19.6	25.8	49.4	23.2	56.9	15.0	4.5	.5	36.6	52.0	5.8	5.6	90.4	9.6
PER XATEJAR (MESSENGER, ALTRES O PARTICIPAR EN FÒRUMS, XATS)																		
Base: Utilitza internet	1240	54.3	45.7	35.2	38.9	19.3	6.6	2.3	32.8	37.7	27.2	-	36.0	49.9	8.5	5.5	83.7	16.3
Habitualment	290	51.4	48.6	65.9	26.5	5.7	1.9	4.5	41.3	32.5	21.7	-	25.3	58.6	10.0	6.1	76.5	23.5
A vegades	292	48.6	51.4	43.3	42.6	11.9	2.2	1.5	32.4	41.3	24.8	-	26.4	61.1	5.5	7.0	75.7	24.3
Mai	658	58.0	42.0	18.0	42.8	28.5	10.7	1.7	29.2	38.4	30.7	-	45.0	41.1	9.2	4.6	90.4	9.6
Base: Total	2200	49.3	50.7	22.1	30.5	22.1	25.3	11.4	43.3	27.8	17.3	.2	36.3	50.8	7.3	5.6	86.6	13.4
Habitualment	290	51.4	48.6	65.9	26.5	5.7	1.9	4.5	41.3	32.5	21.7	-	25.3	58.6	10.0	6.1	76.5	23.5
A vegades	292	48.6	51.4	43.3	42.6	11.9	2.2	1.5	32.4	41.3	24.8	-	26.4	61.1	5.5	7.0	75.7	24.3
Mai	658	58.0	42.0	18.0	42.8	28.5	10.7	1.7	29.2	38.4	30.7	-	45.0	41.1	9.2	4.6	90.4	9.6
No utilitza internet	960	43.0	57.0	5.2	19.6	25.8	49.4	23.2	56.9	15.0	4.5	.5	36.6	52.0	5.8	5.6	90.4	9.6

	TOTAL	SEXE		EDAT				NIVELL D'ESTUDIS					LLENGUA HABITUAL A CASA				NACIONALITAT	
		HOME	DONA	DE 16 A 29	DE 30 A 44	DE 45 A 59	DE 60 I MÉS	SENSE ESTUDIS	OBLIGA- TORIS	SECUN- DARIS	UNI- VERSI- TARIS	NC	CATALÀ	CAS- TELLÀ	AMB- DUES	ALTRES	ESPA- NYOLA	ESTRAN- GERA
TOTAL SENSE PONDERAR	2200	49.6	50.4	22.1	30.1	22.1	25.7	11.2	45.5	26.8	16.2	.2	41.1	45.1	7.3	6.5	86.6	13.4
TOTAL PONDERAT	2200	49.3	50.7	22.1	30.5	22.1	25.3	11.4	43.3	27.8	17.3	.2	36.3	50.8	7.3	5.6	86.6	13.4
PER OPINAR O PARTICIPAR EN BLOGS O WEBLOGS																		
Base: Utilitza internet	1240	54.3	45.7	35.2	38.9	19.3	6.6	2.3	32.8	37.7	27.2	-	36.0	49.9	8.5	5.5	83.7	16.3
Habitualment	83	59.6	40.4	57.9	37.4	3.9	.7	1.6	32.1	29.6	36.8	-	34.4	51.8	10.0	3.8	85.1	14.9
A vegades	161	60.8	39.2	53.6	33.6	10.3	2.5	2.2	30.9	33.1	33.8	-	30.7	58.6	5.6	5.1	78.8	21.2
Mai	996	52.7	47.3	30.3	39.9	22.0	7.8	2.4	33.1	39.1	25.3	-	37.0	48.4	8.9	5.7	84.3	15.7
Base: Total	2200	49.3	50.7	22.1	30.5	22.1	25.3	11.4	43.3	27.8	17.3	.2	36.3	50.8	7.3	5.6	86.6	13.4
Habitualment	83	59.6	40.4	57.9	37.4	3.9	.7	1.6	32.1	29.6	36.8	-	34.4	51.8	10.0	3.8	85.1	14.9
A vegades	161	60.8	39.2	53.6	33.6	10.3	2.5	2.2	30.9	33.1	33.8	-	30.7	58.6	5.6	5.1	78.8	21.2
Mai	996	52.7	47.3	30.3	39.9	22.0	7.8	2.4	33.1	39.1	25.3	-	37.0	48.4	8.9	5.7	84.3	15.7
No utilitza internet	960	43.0	57.0	5.2	19.6	25.8	49.4	23.2	56.9	15.0	4.5	.5	36.6	52.0	5.8	5.6	90.4	9.6
PER DESCARREGAR/ESCOLTAR MÚSICA																		
Base: Utilitza internet	1240	54.3	45.7	35.2	38.9	19.3	6.6	2.3	32.8	37.7	27.2	-	36.0	49.9	8.5	5.5	83.7	16.3
Habitualment	257	56.8	43.2	60.7	28.5	8.9	1.9	3.7	35.8	36.5	24.0	-	27.1	58.9	8.4	5.6	84.1	15.9
A vegades	438	59.1	40.9	42.8	42.7	11.5	3.1	1.7	32.4	37.0	29.0	-	31.7	56.5	7.1	4.8	81.5	18.5
Mai	545	49.2	50.8	17.1	40.8	30.4	11.6	2.2	31.7	38.9	27.3	-	43.7	40.4	9.8	6.1	85.3	14.7
Base: Total	2200	49.3	50.7	22.1	30.5	22.1	25.3	11.4	43.3	27.8	17.3	.2	36.3	50.8	7.3	5.6	86.6	13.4
Habitualment	257	56.8	43.2	60.7	28.5	8.9	1.9	3.7	35.8	36.5	24.0	-	27.1	58.9	8.4	5.6	84.1	15.9
A vegades	438	59.1	40.9	42.8	42.7	11.5	3.1	1.7	32.4	37.0	29.0	-	31.7	56.5	7.1	4.8	81.5	18.5
Mai	545	49.2	50.8	17.1	40.8	30.4	11.6	2.2	31.7	38.9	27.3	-	43.7	40.4	9.8	6.1	85.3	14.7
No utilitza internet	960	43.0	57.0	5.2	19.6	25.8	49.4	23.2	56.9	15.0	4.5	.5	36.6	52.0	5.8	5.6	90.4	9.6
PER DESCARREGAR/VEURE PEL·LÍCULES																		
Base: Utilitza internet	1240	54.3	45.7	35.2	38.9	19.3	6.6	2.3	32.8	37.7	27.2	-	36.0	49.9	8.5	5.5	83.7	16.3
Habitualment	199	64.1	35.9	62.7	28.4	6.4	2.5	4.8	40.5	32.7	22.0	-	28.3	58.1	9.8	3.9	86.8	13.2
A vegades	371	57.1	42.9	46.2	38.9	11.6	3.3	2.0	30.3	37.0	30.8	-	32.0	56.3	8.2	3.5	84.4	15.6
Mai	670	49.8	50.2	21.0	42.1	27.3	9.7	1.8	31.9	39.6	26.8	-	40.5	43.9	8.4	7.2	82.4	17.6
Base: Total	2200	49.3	50.7	22.1	30.5	22.1	25.3	11.4	43.3	27.8	17.3	.2	36.3	50.8	7.3	5.6	86.6	13.4
Habitualment	199	64.1	35.9	62.7	28.4	6.4	2.5	4.8	40.5	32.7	22.0	-	28.3	58.1	9.8	3.9	86.8	13.2
A vegades	371	57.1	42.9	46.2	38.9	11.6	3.3	2.0	30.3	37.0	30.8	-	32.0	56.3	8.2	3.5	84.4	15.6
Mai	670	49.8	50.2	21.0	42.1	27.3	9.7	1.8	31.9	39.6	26.8	-	40.5	43.9	8.4	7.2	82.4	17.6
No utilitza internet	960	43.0	57.0	5.2	19.6	25.8	49.4	23.2	56.9	15.0	4.5	.5	36.6	52.0	5.8	5.6	90.4	9.6

	TOTAL	SEXE		EDAT				NIVELL D'ESTUDIS					LLENGUA HABITUAL A CASA				NACIONALITAT	
		HOME	DONA	DE 16 A 29	DE 30 A 44	DE 45 A 59	DE 60 I MÉS	SENSE ESTUDIS	OBLIGA- TORIS	SECUN- DARIS	UNI- VERSI- TARIS	NC	CATALÀ	CAS- TELLÀ	AMB- DUES	ALTRES	ESPA- NYOLA	ESTRAN- GERA
TOTAL SENSE PONDERAR	2200	49.6	50.4	22.1	30.1	22.1	25.7	11.2	45.5	26.8	16.2	.2	41.1	45.1	7.3	6.5	86.6	13.4
TOTAL PONDERAT	2200	49.3	50.7	22.1	30.5	22.1	25.3	11.4	43.3	27.8	17.3	.2	36.3	50.8	7.3	5.6	86.6	13.4
PER DESCARREGAR SOFTWARE I ACTUALITZACIONS DE PROGRAMES																		
Base: Utilitza internet	1240	54.3	45.7	35.2	38.9	19.3	6.6	2.3	32.8	37.7	27.2	-	36.0	49.9	8.5	5.5	83.7	16.3
Habitualment	221	59.3	40.7	43.3	34.4	17.3	5.0	2.6	29.7	35.8	32.0	-	34.7	50.9	10.9	3.4	87.9	12.1
A vegades	334	62.2	37.8	41.1	42.4	14.0	2.5	1.0	24.0	40.1	34.9	-	38.2	51.8	7.4	2.7	85.5	14.5
Mai	685	48.8	51.2	29.7	38.7	22.5	9.1	2.9	38.0	37.2	21.9	-	35.4	48.7	8.3	7.6	81.4	18.6
Base: Total	2200	49.3	50.7	22.1	30.5	22.1	25.3	11.4	43.3	27.8	17.3	.2	36.3	50.8	7.3	5.6	86.6	13.4
Habitualment	221	59.3	40.7	43.3	34.4	17.3	5.0	2.6	29.7	35.8	32.0	-	34.7	50.9	10.9	3.4	87.9	12.1
A vegades	334	62.2	37.8	41.1	42.4	14.0	2.5	1.0	24.0	40.1	34.9	-	38.2	51.8	7.4	2.7	85.5	14.5
Mai	685	48.8	51.2	29.7	38.7	22.5	9.1	2.9	38.0	37.2	21.9	-	35.4	48.7	8.3	7.6	81.4	18.6
No utilitza internet	960	43.0	57.0	5.2	19.6	25.8	49.4	23.2	56.9	15.0	4.5	.5	36.6	52.0	5.8	5.6	90.4	9.6
PER ESCOLTAR LA RÀDIO																		
Base: Utilitza internet	1240	54.3	45.7	35.2	38.9	19.3	6.6	2.3	32.8	37.7	27.2	-	36.0	49.9	8.5	5.5	83.7	16.3
Habitualment	59	50.3	49.7	53.0	32.1	12.2	2.7	1.6	33.2	32.2	33.0	-	30.3	53.7	11.6	4.3	76.5	23.5
A vegades	232	61.8	38.2	39.0	48.3	9.4	3.3	1.0	23.4	44.2	31.4	-	37.6	50.5	7.6	4.2	78.1	21.9
Mai	948	52.7	47.3	33.1	37.1	22.1	7.7	2.7	35.0	36.5	25.8	-	36.0	49.5	8.6	5.9	85.5	14.5
Base: Total	2200	49.3	50.7	22.1	30.5	22.1	25.3	11.4	43.3	27.8	17.3	.2	36.3	50.8	7.3	5.6	86.6	13.4
Habitualment	59	50.3	49.7	53.0	32.1	12.2	2.7	1.6	33.2	32.2	33.0	-	30.3	53.7	11.6	4.3	76.5	23.5
A vegades	232	61.8	38.2	39.0	48.3	9.4	3.3	1.0	23.4	44.2	31.4	-	37.6	50.5	7.6	4.2	78.1	21.9
Mai	948	52.7	47.3	33.1	37.1	22.1	7.7	2.7	35.0	36.5	25.8	-	36.0	49.5	8.6	5.9	85.5	14.5
No utilitza internet	960	43.0	57.0	5.2	19.6	25.8	49.4	23.2	56.9	15.0	4.5	.5	36.6	52.0	5.8	5.6	90.4	9.6
PER VEURE LA TELEVISIÓ																		
Base: Utilitza internet	1240	54.3	45.7	35.2	38.9	19.3	6.6	2.3	32.8	37.7	27.2	-	36.0	49.9	8.5	5.5	83.7	16.3
Habitualment	32	50.1	49.9	52.3	35.5	10.9	1.3	3.0	37.5	31.3	28.2	-	29.8	46.5	17.5	6.2	62.5	37.5
A vegades	171	61.4	38.6	44.0	41.3	10.7	4.0	1.0	28.7	43.3	26.9	-	29.1	58.4	6.6	5.9	76.5	23.5
Mai	1037	53.2	46.8	33.2	38.6	20.9	7.2	2.5	33.3	37.0	27.2	-	37.3	48.6	8.6	5.4	85.5	14.5
Base: Total	2200	49.3	50.7	22.1	30.5	22.1	25.3	11.4	43.3	27.8	17.3	.2	36.3	50.8	7.3	5.6	86.6	13.4
Habitualment	32	50.1	49.9	52.3	35.5	10.9	1.3	3.0	37.5	31.3	28.2	-	29.8	46.5	17.5	6.2	62.5	37.5
A vegades	171	61.4	38.6	44.0	41.3	10.7	4.0	1.0	28.7	43.3	26.9	-	29.1	58.4	6.6	5.9	76.5	23.5
Mai	1037	53.2	46.8	33.2	38.6	20.9	7.2	2.5	33.3	37.0	27.2	-	37.3	48.6	8.6	5.4	85.5	14.5
No utilitza internet	960	43.0	57.0	5.2	19.6	25.8	49.4	23.2	56.9	15.0	4.5	.5	36.6	52.0	5.8	5.6	90.4	9.6

	SEXE		EDAT				NIVELL D'ESTUDIS					LLENGUA HABITUAL A CASA				NACIONALITAT		
	TOTAL	HOME	DONA	DE 16	DE 30	DE 45	DE 60	SENSE ESTUDIS	OBLIGATORIS	SECUNDARIS	UNI-	NC	CATALÀ	CAS-TELLÀ	AMB-DUES ALTRES	ESpanyola	ESTRANGERA	
				A 29	A 44	A 59	I MÉS				VERSITARIS							
TOTAL SENSE PONDERAR	2200	49.6	50.4	22.1	30.1	22.1	25.7	11.2	45.5	26.8	16.2	.2	41.1	45.1	7.3	6.5	86.6	13.4
TOTAL PONDERAT	2200	49.3	50.7	22.1	30.5	22.1	25.3	11.4	43.3	27.8	17.3	.2	36.3	50.8	7.3	5.6	86.6	13.4
PER LLEGIR PREMSA I REVISTES D'ACTUALITAT ON-LINE																		
Base: Utilitza internet	1240	54.3	45.7	35.2	38.9	19.3	6.6	2.3	32.8	37.7	27.2	-	36.0	49.9	8.5	5.5	83.7	16.3
Habitualment	206	63.4	36.6	35.9	40.4	14.4	9.4	1.7	23.8	32.1	42.3	-	34.4	55.5	8.1	2.1	80.5	19.5
A vegades	428	59.0	41.0	32.0	41.6	21.2	5.2	1.3	25.1	42.4	31.1	-	37.7	47.4	8.8	6.0	81.9	18.1
Mai	607	47.8	52.2	37.2	36.6	19.6	6.7	3.2	41.2	36.3	19.3	-	35.4	49.8	8.5	6.4	86.0	14.0
Base: Total	2200	49.3	50.7	22.1	30.5	22.1	25.3	11.4	43.3	27.8	17.3	.2	36.3	50.8	7.3	5.6	86.6	13.4
Habitualment	206	63.4	36.6	35.9	40.4	14.4	9.4	1.7	23.8	32.1	42.3	-	34.4	55.5	8.1	2.1	80.5	19.5
A vegades	428	59.0	41.0	32.0	41.6	21.2	5.2	1.3	25.1	42.4	31.1	-	37.7	47.4	8.8	6.0	81.9	18.1
Mai	607	47.8	52.2	37.2	36.6	19.6	6.7	3.2	41.2	36.3	19.3	-	35.4	49.8	8.5	6.4	86.0	14.0
No utilitza internet	960	43.0	57.0	5.2	19.6	25.8	49.4	23.2	56.9	15.0	4.5	.5	36.6	52.0	5.8	5.6	90.4	9.6
PER FER TRÀMITS AMB L'ADMINISTRACIÓ																		
Base: Utilitza internet	1240	54.3	45.7	35.2	38.9	19.3	6.6	2.3	32.8	37.7	27.2	-	36.0	49.9	8.5	5.5	83.7	16.3
Habitualment	96	47.2	52.8	19.6	47.7	25.6	7.1	-	13.9	38.2	47.9	-	40.7	44.5	13.8	1.1	80.9	19.1
A vegades	392	54.7	45.3	28.8	45.8	20.6	4.9	1.1	21.9	40.0	36.9	-	41.4	46.4	8.5	3.7	87.7	12.3
Mai	751	54.9	45.1	40.5	34.2	17.8	7.5	3.2	40.8	36.4	19.5	-	32.6	52.4	7.9	7.1	81.9	18.1
Base: Total	2200	49.3	50.7	22.1	30.5	22.1	25.3	11.4	43.3	27.8	17.3	.2	36.3	50.8	7.3	5.6	86.6	13.4
Habitualment	96	47.2	52.8	19.6	47.7	25.6	7.1	-	13.9	38.2	47.9	-	40.7	44.5	13.8	1.1	80.9	19.1
A vegades	392	54.7	45.3	28.8	45.8	20.6	4.9	1.1	21.9	40.0	36.9	-	41.4	46.4	8.5	3.7	87.7	12.3
Mai	751	54.9	45.1	40.5	34.2	17.8	7.5	3.2	40.8	36.4	19.5	-	32.6	52.4	7.9	7.1	81.9	18.1
No utilitza internet	960	43.0	57.0	5.2	19.6	25.8	49.4	23.2	56.9	15.0	4.5	.5	36.6	52.0	5.8	5.6	90.4	9.6
PER BANCA ELECTRÒNICA I ACTIVITATS FINANCERES (TRANSACCIONS, ETC.)																		
Base: Utilitza internet	1240	54.3	45.7	35.2	38.9	19.3	6.6	2.3	32.8	37.7	27.2	-	36.0	49.9	8.5	5.5	83.7	16.3
Habitualment	169	59.4	40.6	27.9	48.3	18.2	5.6	-	16.9	34.8	48.3	-	46.8	41.2	9.9	2.1	85.6	14.4
A vegades	297	55.6	44.4	26.6	46.2	22.1	5.1	.6	21.8	41.4	36.2	-	41.7	45.0	8.7	4.6	88.0	12.0
Mai	774	52.6	47.4	40.1	34.1	18.4	7.4	3.5	40.4	36.9	19.1	-	31.5	53.7	8.2	6.7	81.6	18.4
Base: Total	2200	49.3	50.7	22.1	30.5	22.1	25.3	11.4	43.3	27.8	17.3	.2	36.3	50.8	7.3	5.6	86.6	13.4
Habitualment	169	59.4	40.6	27.9	48.3	18.2	5.6	-	16.9	34.8	48.3	-	46.8	41.2	9.9	2.1	85.6	14.4
A vegades	297	55.6	44.4	26.6	46.2	22.1	5.1	.6	21.8	41.4	36.2	-	41.7	45.0	8.7	4.6	88.0	12.0
Mai	774	52.6	47.4	40.1	34.1	18.4	7.4	3.5	40.4	36.9	19.1	-	31.5	53.7	8.2	6.7	81.6	18.4
No utilitza internet	960	43.0	57.0	5.2	19.6	25.8	49.4	23.2	56.9	15.0	4.5	.5	36.6	52.0	5.8	5.6	90.4	9.6

	SEXE		EDAT				NIVELL D'ESTUDIS					LLENGUA HABITUAL A CASA				NACIONALITAT		
	TOTAL	HOME	DONA	DE 16	DE 30	DE 45	DE 60	SENSE ESTUDIS	OBLIGATORIS	SECUNDARIS	UNI-	NC	CATALÀ	CAS-TELLÀ	AMB-DUES ALTRES	ESpanyola	ESTRANGERA	
				A 29	A 44	A 59	I MÉS				VERSITARIS							
TOTAL SENSE PONDERAR	2200	49.6	50.4	22.1	30.1	22.1	25.7	11.2	45.5	26.8	16.2	.2	41.1	45.1	7.3	6.5	86.6	13.4
TOTAL PONDERAT	2200	49.3	50.7	22.1	30.5	22.1	25.3	11.4	43.3	27.8	17.3	.2	36.3	50.8	7.3	5.6	86.6	13.4
PER COMPRAR APARELLS ELECTRÒNICS (MÒBILS, ORDINADORS, ETC.)																		
Base: Utilitza internet	1240	54.3	45.7	35.2	38.9	19.3	6.6	2.3	32.8	37.7	27.2	-	36.0	49.9	8.5	5.5	83.7	16.3
Habitualment	40	67.0	33.0	37.8	39.2	14.3	8.7	-	20.7	28.8	50.5	-	49.9	46.8	2.2	1.0	86.2	13.8
A vegades	167	67.5	32.5	36.9	42.7	17.6	2.9	1.4	21.5	38.9	38.2	-	35.8	52.4	7.0	4.7	86.8	13.2
Mai	1033	51.6	48.4	34.8	38.3	19.7	7.1	2.5	35.0	37.9	24.5	-	35.5	49.6	9.0	5.8	83.1	16.9
Base: Total	2200	49.3	50.7	22.1	30.5	22.1	25.3	11.4	43.3	27.8	17.3	.2	36.3	50.8	7.3	5.6	86.6	13.4
Habitualment	40	67.0	33.0	37.8	39.2	14.3	8.7	-	20.7	28.8	50.5	-	49.9	46.8	2.2	1.0	86.2	13.8
A vegades	167	67.5	32.5	36.9	42.7	17.6	2.9	1.4	21.5	38.9	38.2	-	35.8	52.4	7.0	4.7	86.8	13.2
Mai	1033	51.6	48.4	34.8	38.3	19.7	7.1	2.5	35.0	37.9	24.5	-	35.5	49.6	9.0	5.8	83.1	16.9
No utilitza internet	960	43.0	57.0	5.2	19.6	25.8	49.4	23.2	56.9	15.0	4.5	.5	36.6	52.0	5.8	5.6	90.4	9.6
PER COMPRAR O FER COMANDES D'ALIMENTS																		
Base: Utilitza internet	1240	54.3	45.7	35.2	38.9	19.3	6.6	2.3	32.8	37.7	27.2	-	36.0	49.9	8.5	5.5	83.7	16.3
Habitualment	21	45.4	54.6	48.9	30.2	20.9	-	-	14.3	37.4	48.3	-	46.9	43.1	4.3	5.7	94.3	5.7
A vegades	84	50.1	49.9	24.7	58.1	12.8	4.5	-	18.0	37.3	44.8	-	34.1	55.9	8.6	1.4	81.4	18.6
Mai	1135	54.7	45.3	35.7	37.7	19.7	6.9	2.5	34.2	37.7	25.5	-	36.0	49.6	8.6	5.8	83.6	16.4
Base: Total	2200	49.3	50.7	22.1	30.5	22.1	25.3	11.4	43.3	27.8	17.3	.2	36.3	50.8	7.3	5.6	86.6	13.4
Habitualment	21	45.4	54.6	48.9	30.2	20.9	-	-	14.3	37.4	48.3	-	46.9	43.1	4.3	5.7	94.3	5.7
A vegades	84	50.1	49.9	24.7	58.1	12.8	4.5	-	18.0	37.3	44.8	-	34.1	55.9	8.6	1.4	81.4	18.6
Mai	1135	54.7	45.3	35.7	37.7	19.7	6.9	2.5	34.2	37.7	25.5	-	36.0	49.6	8.6	5.8	83.6	16.4
No utilitza internet	960	43.0	57.0	5.2	19.6	25.8	49.4	23.2	56.9	15.0	4.5	.5	36.6	52.0	5.8	5.6	90.4	9.6
PER COMPRAR O FER RESERVES DE VIATGES I ALLOTJAMENT																		
Base: Utilitza internet	1240	54.3	45.7	35.2	38.9	19.3	6.6	2.3	32.8	37.7	27.2	-	36.0	49.9	8.5	5.5	83.7	16.3
Habitualment	91	47.5	52.5	35.8	50.7	11.9	1.5	1.5	15.7	29.0	53.8	-	35.2	53.6	6.1	5.1	74.2	25.8
A vegades	437	53.6	46.4	31.9	43.3	20.1	4.8	.5	22.7	41.3	35.5	-	37.2	48.3	9.5	5.0	84.2	15.8
Mai	712	55.5	44.5	37.2	34.8	19.7	8.4	3.5	41.1	36.6	18.7	-	35.4	50.4	8.3	5.9	84.6	15.4
Base: Total	2200	49.3	50.7	22.1	30.5	22.1	25.3	11.4	43.3	27.8	17.3	.2	36.3	50.8	7.3	5.6	86.6	13.4
Habitualment	91	47.5	52.5	35.8	50.7	11.9	1.5	1.5	15.7	29.0	53.8	-	35.2	53.6	6.1	5.1	74.2	25.8
A vegades	437	53.6	46.4	31.9	43.3	20.1	4.8	.5	22.7	41.3	35.5	-	37.2	48.3	9.5	5.0	84.2	15.8
Mai	712	55.5	44.5	37.2	34.8	19.7	8.4	3.5	41.1	36.6	18.7	-	35.4	50.4	8.3	5.9	84.6	15.4
No utilitza internet	960	43.0	57.0	5.2	19.6	25.8	49.4	23.2	56.9	15.0	4.5	.5	36.6	52.0	5.8	5.6	90.4	9.6

	SEXE		EDAT				NIVELL D'ESTUDIS					LLENGUA HABITUAL A CASA				NACIONALITAT		
	TOTAL	HOME	DONA	DE 16	DE 30	DE 45	DE 60	SENSE ESTUDIS	OBLIGATORIS	SECUNDARIS	UNI-	NC	CATALÀ	CAS-TELLÀ	AMB-DUES ALTRES	ESpanyola	ESTRANGERA	
				A 29	A 44	A 59	I MÉS				VERSITARIS							
TOTAL SENSE PONDERAR	2200	49.6	50.4	22.1	30.1	22.1	25.7	11.2	45.5	26.8	16.2	.2	41.1	45.1	7.3	6.5	86.6	13.4
TOTAL PONDERAT	2200	49.3	50.7	22.1	30.5	22.1	25.3	11.4	43.3	27.8	17.3	.2	36.3	50.8	7.3	5.6	86.6	13.4
PER COMPRAR MÚSICA, LLIBRES, ENTRADES D'ESPECTACLES																		
Base: Utilitza internet	1240	54.3	45.7	35.2	38.9	19.3	6.6	2.3	32.8	37.7	27.2	-	36.0	49.9	8.5	5.5	83.7	16.3
Habitualment	46	45.7	54.3	24.4	60.0	14.7	.9	-	14.3	24.9	60.8	-	33.5	55.6	8.4	2.6	79.5	20.5
A vegades	239	60.3	39.7	33.7	43.1	17.9	5.3	1.0	16.4	38.7	43.9	-	46.5	44.4	6.6	2.5	87.1	12.9
Mai	954	53.1	46.9	36.1	36.9	19.8	7.2	2.8	37.8	38.1	21.4	-	33.5	51.0	9.0	6.4	83.0	17.0
Base: Total	2200	49.3	50.7	22.1	30.5	22.1	25.3	11.4	43.3	27.8	17.3	.2	36.3	50.8	7.3	5.6	86.6	13.4
Habitualment	46	45.7	54.3	24.4	60.0	14.7	.9	-	14.3	24.9	60.8	-	33.5	55.6	8.4	2.6	79.5	20.5
A vegades	239	60.3	39.7	33.7	43.1	17.9	5.3	1.0	16.4	38.7	43.9	-	46.5	44.4	6.6	2.5	87.1	12.9
Mai	954	53.1	46.9	36.1	36.9	19.8	7.2	2.8	37.8	38.1	21.4	-	33.5	51.0	9.0	6.4	83.0	17.0
No utilitza internet	960	43.0	57.0	5.2	19.6	25.8	49.4	23.2	56.9	15.0	4.5	.5	36.6	52.0	5.8	5.6	90.4	9.6
PER ALTRES COMPRES																		
Base: Utilitza internet	1240	54.3	45.7	35.2	38.9	19.3	6.6	2.3	32.8	37.7	27.2	-	36.0	49.9	8.5	5.5	83.7	16.3
Habitualment	32	67.4	32.6	46.6	46.1	5.5	1.9	4.2	31.1	21.9	42.8	-	20.0	68.0	11.9	-	85.1	14.9
A vegades	178	61.7	38.3	38.5	42.8	13.9	4.8	.8	20.7	39.5	39.0	-	39.1	48.5	8.8	3.6	81.7	18.3
Mai	1030	52.6	47.4	34.3	38.0	20.6	7.1	2.5	34.9	37.9	24.7	-	36.0	49.6	8.4	6.0	84.0	16.0
Base: Total	2200	49.3	50.7	22.1	30.5	22.1	25.3	11.4	43.3	27.8	17.3	.2	36.3	50.8	7.3	5.6	86.6	13.4
Habitualment	32	67.4	32.6	46.6	46.1	5.5	1.9	4.2	31.1	21.9	42.8	-	20.0	68.0	11.9	-	85.1	14.9
A vegades	178	61.7	38.3	38.5	42.8	13.9	4.8	.8	20.7	39.5	39.0	-	39.1	48.5	8.8	3.6	81.7	18.3
Mai	1030	52.6	47.4	34.3	38.0	20.6	7.1	2.5	34.9	37.9	24.7	-	36.0	49.6	8.4	6.0	84.0	16.0
No utilitza internet	960	43.0	57.0	5.2	19.6	25.8	49.4	23.2	56.9	15.0	4.5	.5	36.6	52.0	5.8	5.6	90.4	9.6
PER VENDRE BÉNS O SERVEIS																		
Base: Utilitza internet	1240	54.3	45.7	35.2	38.9	19.3	6.6	2.3	32.8	37.7	27.2	-	36.0	49.9	8.5	5.5	83.7	16.3
Habitualment	20	83.3	16.7	38.1	48.2	13.8	-	-	28.4	32.7	39.0	-	53.4	32.9	10.6	3.1	90.8	9.2
A vegades	38	76.4	23.6	26.3	48.9	18.0	6.8	6.8	23.6	38.6	31.0	-	38.2	56.6	-	5.2	78.1	21.9
Mai	1182	53.1	46.9	35.4	38.5	19.4	6.7	2.2	33.1	37.8	26.9	-	35.7	50.0	8.8	5.6	83.7	16.3
Base: Total	2200	49.3	50.7	22.1	30.5	22.1	25.3	11.4	43.3	27.8	17.3	.2	36.3	50.8	7.3	5.6	86.6	13.4
Habitualment	20	83.3	16.7	38.1	48.2	13.8	-	-	28.4	32.7	39.0	-	53.4	32.9	10.6	3.1	90.8	9.2
A vegades	38	76.4	23.6	26.3	48.9	18.0	6.8	6.8	23.6	38.6	31.0	-	38.2	56.6	-	5.2	78.1	21.9
Mai	1182	53.1	46.9	35.4	38.5	19.4	6.7	2.2	33.1	37.8	26.9	-	35.7	50.0	8.8	5.6	83.7	16.3
No utilitza internet	960	43.0	57.0	5.2	19.6	25.8	49.4	23.2	56.9	15.0	4.5	.5	36.6	52.0	5.8	5.6	90.4	9.6

	TOTAL	SEXE		EDAT				NIVELL D'ESTUDIS					LLENGUA HABITUAL A CASA				NACIONALITAT	
		HOME	DONA	DE 16 A 29	DE 30 A 44	DE 45 A 59	DE 60 I MÉS	SENSE ESTUDIS	OBLIGA- TORIS	SECUN- DARIS	UNI- VERSI- TARIS	NC	CATALÀ	CAS- TELLÀ	AMB- DUES	ALTRES	ESPA- NYOLA	ESTRAN- GERA
TOTAL SENSE PONDERAR	2200	49.6	50.4	22.1	30.1	22.1	25.7	11.2	45.5	26.8	16.2	.2	41.1	45.1	7.3	6.5	86.6	13.4
TOTAL PONDERAT	2200	49.3	50.7	22.1	30.5	22.1	25.3	11.4	43.3	27.8	17.3	.2	36.3	50.8	7.3	5.6	86.6	13.4
PER TREBALLAR (TELETREBALLAR)																		
Base: Utilitza internet	1240	54.3	45.7	35.2	38.9	19.3	6.6	2.3	32.8	37.7	27.2	-	36.0	49.9	8.5	5.5	83.7	16.3
Habitualment	76	65.0	35.0	27.5	39.8	30.9	1.8	-	18.7	22.5	58.9	-	45.7	41.2	5.7	7.4	84.4	15.6
A vegades	79	55.6	44.4	38.0	52.7	4.5	4.7	1.1	17.3	35.8	45.7	-	21.0	63.1	7.0	9.0	75.2	24.8
Mai	1084	53.4	46.6	35.5	37.9	19.5	7.1	2.6	34.9	38.9	23.6	-	36.4	49.6	8.9	5.2	84.2	15.8
Base: Total	2200	49.3	50.7	22.1	30.5	22.1	25.3	11.4	43.3	27.8	17.3	.2	36.3	50.8	7.3	5.6	86.6	13.4
Habitualment	76	65.0	35.0	27.5	39.8	30.9	1.8	-	18.7	22.5	58.9	-	45.7	41.2	5.7	7.4	84.4	15.6
A vegades	79	55.6	44.4	38.0	52.7	4.5	4.7	1.1	17.3	35.8	45.7	-	21.0	63.1	7.0	9.0	75.2	24.8
Mai	1084	53.4	46.6	35.5	37.9	19.5	7.1	2.6	34.9	38.9	23.6	-	36.4	49.6	8.9	5.2	84.2	15.8
No utilitza internet	960	43.0	57.0	5.2	19.6	25.8	49.4	23.2	56.9	15.0	4.5	.5	36.6	52.0	5.8	5.6	90.4	9.6
PER BUSCAR FEINA O ENVIAR CURRÍCULUMS																		
Base: Utilitza internet	1240	54.3	45.7	35.2	38.9	19.3	6.6	2.3	32.8	37.7	27.2	-	36.0	49.9	8.5	5.5	83.7	16.3
Habitualment	100	50.0	50.0	49.6	36.7	11.9	1.8	-	25.4	40.7	33.9	-	23.0	61.8	8.5	6.6	77.0	23.0
A vegades	312	50.3	49.7	48.9	42.4	8.3	.4	3.1	26.1	38.7	32.0	-	25.3	63.2	5.4	6.2	77.7	22.3
Mai	828	56.2	43.8	28.3	37.9	24.3	9.5	2.3	36.2	37.0	24.6	-	41.6	43.5	9.7	5.2	86.7	13.3
Base: Total	2200	49.3	50.7	22.1	30.5	22.1	25.3	11.4	43.3	27.8	17.3	.2	36.3	50.8	7.3	5.6	86.6	13.4
Habitualment	100	50.0	50.0	49.6	36.7	11.9	1.8	-	25.4	40.7	33.9	-	23.0	61.8	8.5	6.6	77.0	23.0
A vegades	312	50.3	49.7	48.9	42.4	8.3	.4	3.1	26.1	38.7	32.0	-	25.3	63.2	5.4	6.2	77.7	22.3
Mai	828	56.2	43.8	28.3	37.9	24.3	9.5	2.3	36.2	37.0	24.6	-	41.6	43.5	9.7	5.2	86.7	13.3
No utilitza internet	960	43.0	57.0	5.2	19.6	25.8	49.4	23.2	56.9	15.0	4.5	.5	36.6	52.0	5.8	5.6	90.4	9.6
PER REALITZAR CURSOS VIA INTERNET DE QUALSEVOL MATÈRIA																		
Base: Utilitza internet	1240	54.3	45.7	35.2	38.9	19.3	6.6	2.3	32.8	37.7	27.2	-	36.0	49.9	8.5	5.5	83.7	16.3
Habitualment	48	30.4	69.6	49.5	42.9	7.6	-	-	16.4	33.8	49.9	-	38.4	51.7	9.0	.9	86.7	13.3
A vegades	157	50.9	49.1	36.4	50.1	12.8	.8	.6	20.1	29.9	49.5	-	37.5	49.1	8.5	4.8	87.2	12.8
Mai	1036	55.9	44.1	34.3	37.1	20.8	7.8	2.7	35.4	39.1	22.8	-	35.7	49.9	8.5	5.9	83.0	17.0
Base: Total	2200	49.3	50.7	22.1	30.5	22.1	25.3	11.4	43.3	27.8	17.3	.2	36.3	50.8	7.3	5.6	86.6	13.4
Habitualment	48	30.4	69.6	49.5	42.9	7.6	-	-	16.4	33.8	49.9	-	38.4	51.7	9.0	.9	86.7	13.3
A vegades	157	50.9	49.1	36.4	50.1	12.8	.8	.6	20.1	29.9	49.5	-	37.5	49.1	8.5	4.8	87.2	12.8
Mai	1036	55.9	44.1	34.3	37.1	20.8	7.8	2.7	35.4	39.1	22.8	-	35.7	49.9	8.5	5.9	83.0	17.0
No utilitza internet	960	43.0	57.0	5.2	19.6	25.8	49.4	23.2	56.9	15.0	4.5	.5	36.6	52.0	5.8	5.6	90.4	9.6

	TOTAL	SEXE		EDAT				NIVELL D'ESTUDIS					LLENGUA HABITUAL A CASA				NACIONALITAT	
		HOME	DONA	DE 16 A 29	DE 30 A 44	DE 45 A 59	DE 60 I MÉS	SENSE ESTUDIS	OBLIGA- TORIS	SECUN- DARIS	UNI- VERSI- TARIS	NC	CATALÀ	CAS- TELLÀ	AMB- DUES	ALTRES	ESPA- NYOLA	ESTRAN- GERA
TOTAL SENSE PONDERAR	2200	49.6	50.4	22.1	30.1	22.1	25.7	11.2	45.5	26.8	16.2	.2	41.1	45.1	7.3	6.5	86.6	13.4
TOTAL PONDERAT	2200	49.3	50.7	22.1	30.5	22.1	25.3	11.4	43.3	27.8	17.3	.2	36.3	50.8	7.3	5.6	86.6	13.4
PER ESTUDIAR, FER DEURES																		
Base: Utilitza internet	1240	54.3	45.7	35.2	38.9	19.3	6.6	2.3	32.8	37.7	27.2	-	36.0	49.9	8.5	5.5	83.7	16.3
Habitualment	160	44.1	55.9	63.5	29.8	5.5	1.2	.1	28.9	38.4	32.6	-	32.4	53.9	10.5	3.1	87.0	13.0
A vegades	169	55.1	44.9	53.3	37.1	8.6	1.1	1.7	32.9	30.9	34.5	-	29.8	58.8	4.6	6.8	81.9	18.1
Mai	911	55.9	44.1	26.9	40.9	23.7	8.6	2.8	33.4	38.9	24.9	-	37.8	47.6	8.9	5.7	83.4	16.6
Base: Total	2200	49.3	50.7	22.1	30.5	22.1	25.3	11.4	43.3	27.8	17.3	.2	36.3	50.8	7.3	5.6	86.6	13.4
Habitualment	160	44.1	55.9	63.5	29.8	5.5	1.2	.1	28.9	38.4	32.6	-	32.4	53.9	10.5	3.1	87.0	13.0
A vegades	169	55.1	44.9	53.3	37.1	8.6	1.1	1.7	32.9	30.9	34.5	-	29.8	58.8	4.6	6.8	81.9	18.1
Mai	911	55.9	44.1	26.9	40.9	23.7	8.6	2.8	33.4	38.9	24.9	-	37.8	47.6	8.9	5.7	83.4	16.6
No utilitza internet	960	43.0	57.0	5.2	19.6	25.8	49.4	23.2	56.9	15.0	4.5	.5	36.6	52.0	5.8	5.6	90.4	9.6
PER FER APOSTES, JUGAR A LA LOTERIA																		
Base: Utilitza internet	1240	54.3	45.7	35.2	38.9	19.3	6.6	2.3	32.8	37.7	27.2	-	36.0	49.9	8.5	5.5	83.7	16.3
Habitualment	7	78.0	22.0	26.7	73.3	-	-	-	45.2	22.0	32.8	-	43.1	51.3	-	5.6	61.6	38.4
A vegades	23	79.1	20.9	46.5	36.0	17.4	-	3.8	20.1	34.9	41.2	-	19.9	53.0	-	27.1	67.1	32.9
Mai	1209	53.6	46.4	35.0	38.8	19.4	6.8	2.3	32.9	37.9	26.9	-	36.3	49.8	8.8	5.1	84.1	15.9
Base: Total	2200	49.3	50.7	22.1	30.5	22.1	25.3	11.4	43.3	27.8	17.3	.2	36.3	50.8	7.3	5.6	86.6	13.4
Habitualment	7	78.0	22.0	26.7	73.3	-	-	-	45.2	22.0	32.8	-	43.1	51.3	-	5.6	61.6	38.4
A vegades	23	79.1	20.9	46.5	36.0	17.4	-	3.8	20.1	34.9	41.2	-	19.9	53.0	-	27.1	67.1	32.9
Mai	1209	53.6	46.4	35.0	38.8	19.4	6.8	2.3	32.9	37.9	26.9	-	36.3	49.8	8.8	5.1	84.1	15.9
No utilitza internet	960	43.0	57.0	5.2	19.6	25.8	49.4	23.2	56.9	15.0	4.5	.5	36.6	52.0	5.8	5.6	90.4	9.6
PER JUGAR (JOCS EN XARXA)																		
Base: Utilitza internet	1240	54.3	45.7	35.2	38.9	19.3	6.6	2.3	32.8	37.7	27.2	-	36.0	49.9	8.5	5.5	83.7	16.3
Habitualment	36	83.7	16.3	66.3	23.1	8.4	2.3	7.7	34.6	40.1	17.6	-	33.4	61.7	3.8	1.1	88.4	11.6
A vegades	127	68.0	32.0	63.8	26.8	6.6	2.8	4.0	36.0	38.8	21.2	-	25.1	55.4	9.3	10.3	82.4	17.6
Mai	1077	51.7	48.3	30.8	40.9	21.1	7.2	1.9	32.3	37.5	28.2	-	37.4	48.9	8.6	5.1	83.7	16.3
Base: Total	2200	49.3	50.7	22.1	30.5	22.1	25.3	11.4	43.3	27.8	17.3	.2	36.3	50.8	7.3	5.6	86.6	13.4
Habitualment	36	83.7	16.3	66.3	23.1	8.4	2.3	7.7	34.6	40.1	17.6	-	33.4	61.7	3.8	1.1	88.4	11.6
A vegades	127	68.0	32.0	63.8	26.8	6.6	2.8	4.0	36.0	38.8	21.2	-	25.1	55.4	9.3	10.3	82.4	17.6
Mai	1077	51.7	48.3	30.8	40.9	21.1	7.2	1.9	32.3	37.5	28.2	-	37.4	48.9	8.6	5.1	83.7	16.3
No utilitza internet	960	43.0	57.0	5.2	19.6	25.8	49.4	23.2	56.9	15.0	4.5	.5	36.6	52.0	5.8	5.6	90.4	9.6

	TOTAL	SEXE		EDAT				NIVELL D'ESTUDIS					LLENGUA HABITUAL A CASA				NACIONALITAT		
		HOME	DONA	DE 16 A 29	DE 30 A 44	DE 45 A 59	DE 60 I MÉS	SENSE ESTUDIS	OBLIGA- TORIS	SECUN- DARIS	UNI- VERSI- TARIS	NC	CATALÀ	CAS- TELLÀ	AMB- DUES	ALTRES	ESPA- NYOLA	ESTRAN- GERA	
TOTAL SENSE PONDERAR	2200	49.6	50.4	22.1	30.1	22.1	25.7	11.2	45.5	26.8	16.2	.2	41.1	45.1	7.3	6.5	86.6	13.4	
TOTAL PONDERAT	2200	49.3	50.7	22.1	30.5	22.1	25.3	11.4	43.3	27.8	17.3	.2	36.3	50.8	7.3	5.6	86.6	13.4	
PER MIRAR VÍDEOS PER YOUTUBE																			
Base: Utilitza internet	723	54.7	45.3	36.8	38.2	19.1	5.9	2.8	35.7	37.3	24.2	-	36.1	49.4	8.4	6.1	85.6	14.4	
Habitualment	105	61.7	38.3	76.1	20.9	2.6	.4	6.4	35.4	38.9	19.3	-	15.8	65.8	13.5	4.9	81.8	18.2	
A vegades	272	57.4	42.6	40.1	44.8	12.9	2.2	1.1	38.0	34.9	26.0	-	34.4	53.2	7.8	4.6	85.2	14.8	
Mai	346	50.4	49.6	22.3	38.3	28.8	10.6	3.0	34.0	38.7	24.2	-	43.5	41.5	7.4	7.6	87.0	13.0	
P4-M. DISPOSA DE:																			
AGREGADOR DE NOTÍCIES EN RSS																			
Base: Utilitza internet	1240	54.3	45.7	35.2	38.9	19.3	6.6	2.3	32.8	37.7	27.2	-	36.0	49.9	8.5	5.5	83.7	16.3	
Sí	94	66.3	33.7	39.8	40.6	16.1	3.5	-	16.6	31.0	52.4	-	28.8	62.3	5.7	3.2	85.9	14.1	
No	1033	53.6	46.4	33.5	39.4	19.9	7.2	2.3	34.3	38.6	24.8	-	37.3	48.0	8.8	5.8	83.8	16.2	
No sap	112	49.7	50.3	46.5	33.3	16.1	4.1	4.8	31.8	35.1	28.4	-	30.0	56.7	8.4	4.9	80.5	19.5	
Base: Total	2200	49.3	50.7	22.1	30.5	22.1	25.3	11.4	43.3	27.8	17.3	.2	36.3	50.8	7.3	5.6	86.6	13.4	
Sí	94	66.3	33.7	39.8	40.6	16.1	3.5	-	16.6	31.0	52.4	-	28.8	62.3	5.7	3.2	85.9	14.1	
No	1033	53.6	46.4	33.5	39.4	19.9	7.2	2.3	34.3	38.6	24.8	-	37.3	48.0	8.8	5.8	83.8	16.2	
No utilitza internet	960	43.0	57.0	5.2	19.6	25.8	49.4	23.2	56.9	15.0	4.5	.5	36.6	52.0	5.8	5.6	90.4	9.6	
No sap	112	49.7	50.3	46.5	33.3	16.1	4.1	4.8	31.8	35.1	28.4	-	30.0	56.7	8.4	4.9	80.5	19.5	
BLOG PROPI O PÀGINA WEB																			
Base: Utilitza internet	1240	54.3	45.7	35.2	38.9	19.3	6.6	2.3	32.8	37.7	27.2	-	36.0	49.9	8.5	5.5	83.7	16.3	
Sí	192	50.4	49.6	56.5	31.5	10.3	1.7	1.8	30.0	35.3	32.9	-	33.0	54.4	8.8	3.7	77.9	22.1	
No	1048	55.0	45.0	31.3	40.3	20.9	7.5	2.4	33.3	38.2	26.2	-	36.6	49.1	8.5	5.9	84.7	15.3	
Base: Total	2200	49.3	50.7	22.1	30.5	22.1	25.3	11.4	43.3	27.8	17.3	.2	36.3	50.8	7.3	5.6	86.6	13.4	
Sí	192	50.4	49.6	56.5	31.5	10.3	1.7	1.8	30.0	35.3	32.9	-	33.0	54.4	8.8	3.7	77.9	22.1	
No	1048	55.0	45.0	31.3	40.3	20.9	7.5	2.4	33.3	38.2	26.2	-	36.6	49.1	8.5	5.9	84.7	15.3	
No utilitza internet	960	43.0	57.0	5.2	19.6	25.8	49.4	23.2	56.9	15.0	4.5	.5	36.6	52.0	5.8	5.6	90.4	9.6	
P4-O. VOSTÈ PARTICIPA EN ALGUNA XARXA SOCIAL COM FACEBOOK, MYSPACE, ETC?																			
Base: Utilitza internet	723	54.7	45.3	36.8	38.2	19.1	5.9	2.8	35.7	37.3	24.2	-	36.1	49.4	8.4	6.1	85.6	14.4	
Sí	130	50.8	49.2	56.1	37.0	6.0	.9	1.2	24.3	32.8	41.7	-	30.5	55.9	11.6	1.9	89.0	11.0	
No	593	55.5	44.5	32.6	38.5	21.9	7.0	3.1	38.2	38.3	20.4	-	37.3	48.0	7.7	7.0	84.8	15.2	

	TOTAL	SEXE		EDAT				NIVELL D'ESTUDIS					LLENGUA HABITUAL A CASA				NACIONALITAT	
		HOME	DONA	DE 16 A 29	DE 30 A 44	DE 45 A 59	DE 60 I MÉS	SENSE ESTUDIS	OBLIGA- TORIS	SECUN- DARIS	UNI- VERSI- TARIS	NC	CATALÀ	CAS- TELLÀ	AMB- DUES	ALTRES	ESPA- NYOLA	ESTRAN- GERA
TOTAL SENSE PONDERAR	2200	49.6	50.4	22.1	30.1	22.1	25.7	11.2	45.5	26.8	16.2	.2	41.1	45.1	7.3	6.5	86.6	13.4
TOTAL PONDERAT	2200	49.3	50.7	22.1	30.5	22.1	25.3	11.4	43.3	27.8	17.3	.2	36.3	50.8	7.3	5.6	86.6	13.4
P5-A. VOSTÈ UTILITZA CORREU ELECTRÒNIC?																		
Base: Total	2200	49.3	50.7	22.1	30.5	22.1	25.3	11.4	43.3	27.8	17.3	.2	36.3	50.8	7.3	5.6	86.6	13.4
Sí	1133	54.1	45.9	37.0	39.1	18.7	5.2	1.7	31.3	38.5	28.5	-	36.3	49.8	8.6	5.2	83.8	16.2
No	1067	44.3	55.7	6.3	21.3	25.8	46.6	21.7	56.0	16.4	5.4	.4	36.2	51.9	6.0	5.9	89.6	10.4
P5-B. DES DE QUIN LLOC UTILITZA EL CORREU ELECTRÒNIC?																		
Base: Utilitza correu electrònic	1133	54.1	45.9	37.0	39.1	18.7	5.2	1.7	31.3	38.5	28.5	-	36.3	49.8	8.6	5.2	83.8	16.2
Des de casa	959	55.4	44.6	36.9	38.5	19.1	5.5	1.6	31.7	37.4	29.3	-	37.5	49.0	8.9	4.5	86.1	13.9
Des de la feina	358	55.9	44.1	22.7	47.3	26.1	3.9	.3	14.1	37.1	48.4	-	47.0	40.9	10.0	2.1	93.4	6.6
Des del centre d'estudis	56	58.6	41.4	79.8	14.0	6.2	-	2.1	22.9	45.2	29.7	-	38.0	49.7	10.9	1.3	95.5	4.5
Amb la PDA	1	100.0	-	-	100.0	-	-	-	-	-	100.0	-	100.0	-	-	-	100.0	-
Al bar / cibercafè / locutori	103	53.2	46.8	51.2	38.2	8.9	1.7	3.8	28.5	48.1	19.5	-	16.5	60.3	4.3	18.8	47.3	52.7
Des d'una biblioteca	23	43.5	56.5	42.9	57.1	-	-	-	6.0	57.1	36.9	-	44.0	50.8	-	5.3	84.5	15.5
Altres	37	45.4	54.6	60.2	26.8	4.8	8.1	2.5	42.3	42.1	13.1	-	34.8	48.5	9.4	7.3	82.9	17.1
Base: Total	2200	49.3	50.7	22.1	30.5	22.1	25.3	11.4	43.3	27.8	17.3	.2	36.3	50.8	7.3	5.6	86.6	13.4
Des de casa	959	55.4	44.6	36.9	38.5	19.1	5.5	1.6	31.7	37.4	29.3	-	37.5	49.0	8.9	4.5	86.1	13.9
Des de la feina	358	55.9	44.1	22.7	47.3	26.1	3.9	.3	14.1	37.1	48.4	-	47.0	40.9	10.0	2.1	93.4	6.6
Des del centre d'estudis	56	58.6	41.4	79.8	14.0	6.2	-	2.1	22.9	45.2	29.7	-	38.0	49.7	10.9	1.3	95.5	4.5
Amb la PDA	1	100.0	-	-	100.0	-	-	-	-	-	100.0	-	100.0	-	-	-	100.0	-
Al bar / cibercafè / locutori	103	53.2	46.8	51.2	38.2	8.9	1.7	3.8	28.5	48.1	19.5	-	16.5	60.3	4.3	18.8	47.3	52.7
Des d'una biblioteca	23	43.5	56.5	42.9	57.1	-	-	-	6.0	57.1	36.9	-	44.0	50.8	-	5.3	84.5	15.5
Altres	37	45.4	54.6	60.2	26.8	4.8	8.1	2.5	42.3	42.1	13.1	-	34.8	48.5	9.4	7.3	82.9	17.1
No utilitza el correu electrònic	1067	44.3	55.7	6.3	21.3	25.8	46.6	21.7	56.0	16.4	5.4	.4	36.2	51.9	6.0	5.9	89.6	10.4

	TOTAL	SEXE		EDAT				NIVELL D'ESTUDIS					LLENGUA HABITUAL A CASA				NACIONALITAT	
		HOME	DONA	DE 16 A 29	DE 30 A 44	DE 45 A 59	DE 60 I MÉS	SENSE ESTUDIS	OBLIGA- TORIS	SECUN- DARIS	UNI- VERSI- TARIS	NC	CATALÀ	CAS- TELLÀ	AMB- DUES	ALTRES	ESPA- NYOLA	ESTRAN- GERA
TOTAL SENSE PONDERAR	2200	49.6	50.4	22.1	30.1	22.1	25.7	11.2	45.5	26.8	16.2	.2	41.1	45.1	7.3	6.5	86.6	13.4
TOTAL PONDERAT	2200	49.3	50.7	22.1	30.5	22.1	25.3	11.4	43.3	27.8	17.3	.2	36.3	50.8	7.3	5.6	86.6	13.4
P5-C. EM PODRIA DIR QUANTES ADRECES DE CORREU ELECTRÒNIC OPERATIVES TÉ PER REBRE MISSATGES PERSONALS?																		
Base: Utilitza correu electrònic	1133	54.1	45.9	37.0	39.1	18.7	5.2	1.7	31.3	38.5	28.5	-	36.3	49.8	8.6	5.2	83.8	16.2
Una	735	50.1	49.9	36.6	38.3	19.2	5.9	2.1	34.8	39.3	23.8	-	35.6	49.2	9.3	5.9	84.7	15.3
Dues	241	61.4	38.6	41.8	40.3	13.3	4.6	1.3	22.6	37.8	38.4	-	37.5	52.9	6.8	2.8	80.4	19.6
Tres	65	73.0	27.0	44.6	37.7	15.9	1.8	1.2	23.5	36.1	39.2	-	41.8	46.3	6.6	5.3	86.3	13.7
Quatre	19	49.0	51.0	35.0	56.5	8.5	-	-	32.1	53.2	14.7	-	33.9	50.3	4.6	11.2	64.9	35.1
Cinc	10	83.4	16.6	47.9	23.4	28.6	-	-	17.0	32.6	50.4	-	49.1	50.9	-	-	75.3	24.7
Més de cinc	19	54.1	45.9	30.7	24.2	38.6	6.4	-	21.8	44.3	33.8	-	31.4	41.2	20.1	7.3	86.3	13.7
Cap	42	49.4	50.6	7.5	53.2	35.3	4.0	-	36.7	25.3	38.0	-	36.1	50.1	7.6	6.2	91.5	8.5
No sap	1	-	100.0	-	-	100.0	-	-	100.0	-	-	-	-	100.0	-	-	100.0	-
Base: Total	2200	49.3	50.7	22.1	30.5	22.1	25.3	11.4	43.3	27.8	17.3	.2	36.3	50.8	7.3	5.6	86.6	13.4
Una	735	50.1	49.9	36.6	38.3	19.2	5.9	2.1	34.8	39.3	23.8	-	35.6	49.2	9.3	5.9	84.7	15.3
Dues	241	61.4	38.6	41.8	40.3	13.3	4.6	1.3	22.6	37.8	38.4	-	37.5	52.9	6.8	2.8	80.4	19.6
Tres	65	73.0	27.0	44.6	37.7	15.9	1.8	1.2	23.5	36.1	39.2	-	41.8	46.3	6.6	5.3	86.3	13.7
Quatre	19	49.0	51.0	35.0	56.5	8.5	-	-	32.1	53.2	14.7	-	33.9	50.3	4.6	11.2	64.9	35.1
Cinc	10	83.4	16.6	47.9	23.4	28.6	-	-	17.0	32.6	50.4	-	49.1	50.9	-	-	75.3	24.7
Més de cinc	19	54.1	45.9	30.7	24.2	38.6	6.4	-	21.8	44.3	33.8	-	31.4	41.2	20.1	7.3	86.3	13.7
Cap	42	49.4	50.6	7.5	53.2	35.3	4.0	-	36.7	25.3	38.0	-	36.1	50.1	7.6	6.2	91.5	8.5
No utilitza el correu electrònic	1067	44.3	55.7	6.3	21.3	25.8	46.6	21.7	56.0	16.4	5.4	.4	36.2	51.9	6.0	5.9	89.6	10.4
No sap	1	-	100.0	-	-	100.0	-	-	100.0	-	-	-	-	100.0	-	-	100.0	-
P5-C. I PER USOS PROFESSIONALS / FEINA?																		
Base: Utilitza correu electrònic	1133	54.1	45.9	37.0	39.1	18.7	5.2	1.7	31.3	38.5	28.5	-	36.3	49.8	8.6	5.2	83.8	16.2
Una	380	50.8	49.2	29.9	44.8	22.3	3.0	.3	17.1	35.3	47.2	-	38.6	47.5	9.1	4.8	86.3	13.7
Dues	61	63.6	36.4	27.0	40.8	29.9	2.2	-	9.1	43.7	47.2	-	53.6	40.7	3.4	2.2	89.1	10.9
Tres	7	83.8	16.2	26.4	61.6	12.0	-	-	-	56.7	43.3	-	40.5	43.3	16.2	-	83.8	16.2
Quatre	6	78.5	21.5	-	62.0	38.0	-	-	21.5	38.0	40.5	-	59.5	40.5	-	-	59.5	40.5
Cinc	3	100.0	-	-	53.0	47.0	-	-	-	53.0	47.0	-	100.0	-	-	-	100.0	-
Més de cinc	9	70.2	29.8	15.8	24.6	59.6	-	-	15.8	22.8	61.4	-	61.4	38.6	-	-	100.0	-
Cap	664	54.1	45.9	42.9	35.4	14.8	6.9	2.8	42.4	39.6	15.2	-	32.7	52.4	8.9	6.0	81.7	18.3
No sap	3	60.7	39.3	25.9	39.3	34.8	-	-	-	60.7	39.3	-	34.8	65.2	-	-	100.0	-
Base: Total	2200	49.3	50.7	22.1	30.5	22.1	25.3	11.4	43.3	27.8	17.3	.2	36.3	50.8	7.3	5.6	86.6	13.4
Una	380	50.8	49.2	29.9	44.8	22.3	3.0	.3	17.1	35.3	47.2	-	38.6	47.5	9.1	4.8	86.3	13.7
Dues	61	63.6	36.4	27.0	40.8	29.9	2.2	-	9.1	43.7	47.2	-	53.6	40.7	3.4	2.2	89.1	10.9
Tres	7	83.8	16.2	26.4	61.6	12.0	-	-	-	56.7	43.3	-	40.5	43.3	16.2	-	83.8	16.2
Quatre	6	78.5	21.5	-	62.0	38.0	-	-	21.5	38.0	40.5	-	59.5	40.5	-	-	59.5	40.5
Cinc	3	100.0	-	-	53.0	47.0	-	-	-	53.0	47.0	-	100.0	-	-	-	100.0	-
Més de cinc	9	70.2	29.8	15.8	24.6	59.6	-	-	15.8	22.8	61.4	-	61.4	38.6	-	-	100.0	-
Cap	664	54.1	45.9	42.9	35.4	14.8	6.9	2.8	42.4	39.6	15.2	-	32.7	52.4	8.9	6.0	81.7	18.3
No utilitza el correu electrònic	1067	44.3	55.7	6.3	21.3	25.8	46.6	21.7	56.0	16.4	5.4	.4	36.2	51.9	6.0	5.9	89.6	10.4
No sap	3	60.7	39.3	25.9	39.3	34.8	-	-	-	60.7	39.3	-	34.8	65.2	-	-	100.0	-

	TOTAL	SEXE		EDAT				NIVELL D'ESTUDIS					LLENGUA HABITUAL A CASA				NACIONALITAT	
		HOME	DONA	DE 16 A 29	DE 30 A 44	DE 45 A 59	DE 60 I MÉS	SENSE ESTUDIS	OBLIGA- TORIS	SECUN- DARIS	UNI- VERSI- TARIS	NC	CATALÀ	CAS- TELLÀ	AMB- DUES	ALTRES	ESPA- NYOLA	ESTRAN- GERA
TOTAL SENSE PONDERAR	2200	49.6	50.4	22.1	30.1	22.1	25.7	11.2	45.5	26.8	16.2	.2	41.1	45.1	7.3	6.5	86.6	13.4
TOTAL PONDERAT	2200	49.3	50.7	22.1	30.5	22.1	25.3	11.4	43.3	27.8	17.3	.2	36.3	50.8	7.3	5.6	86.6	13.4
P5-D. PER A CADASCUNA DE LES SEGÜENTS FINALITATS AMB QUINA FREQUÈNCIA USA VOSTÈ EL CORREU ELECTRÒNIC?																		
FEINA / PROFESSIONALS																		
Base: Utilitza correu electrònic	1133	54.1	45.9	37.0	39.1	18.7	5.2	1.7	31.3	38.5	28.5	-	36.3	49.8	8.6	5.2	83.8	16.2
Diàriament	346	54.4	45.6	26.8	44.0	27.0	2.3	-	11.0	39.1	49.9	-	45.4	42.6	7.8	4.2	90.7	9.3
Algunes vegades a la setmana	153	53.2	46.8	35.6	49.2	12.0	3.2	.8	26.2	38.8	34.2	-	31.0	56.3	8.3	4.4	73.7	26.3
Algunes vegades al mes	35	34.4	65.6	44.0	32.4	23.6	-	-	16.1	34.7	49.2	-	26.1	55.7	11.2	6.9	64.6	35.4
Amb menor freqüència	22	54.5	45.5	31.9	36.8	31.3	-	-	44.2	20.5	35.3	-	20.9	69.3	9.0	.9	87.5	12.5
Mai	577	55.2	44.8	43.3	34.1	14.6	8.0	3.2	45.1	39.0	12.7	-	33.4	51.5	8.9	6.1	83.3	16.7
No sap	1	100.0	-	-	-	100.0	-	-	100.0	-	-	-	100.0	-	-	-	100.0	-
Base: Total	2200	49.3	50.7	22.1	30.5	22.1	25.3	11.4	43.3	27.8	17.3	.2	36.3	50.8	7.3	5.6	86.6	13.4
Diàriament	346	54.4	45.6	26.8	44.0	27.0	2.3	-	11.0	39.1	49.9	-	45.4	42.6	7.8	4.2	90.7	9.3
Algunes vegades a la setmana	153	53.2	46.8	35.6	49.2	12.0	3.2	.8	26.2	38.8	34.2	-	31.0	56.3	8.3	4.4	73.7	26.3
Algunes vegades al mes	35	34.4	65.6	44.0	32.4	23.6	-	-	16.1	34.7	49.2	-	26.1	55.7	11.2	6.9	64.6	35.4
Amb menor freqüència	22	54.5	45.5	31.9	36.8	31.3	-	-	44.2	20.5	35.3	-	20.9	69.3	9.0	.9	87.5	12.5
Mai	577	55.2	44.8	43.3	34.1	14.6	8.0	3.2	45.1	39.0	12.7	-	33.4	51.5	8.9	6.1	83.3	16.7
No utilitza el correu electrònic	1067	44.3	55.7	6.3	21.3	25.8	46.6	21.7	56.0	16.4	5.4	.4	36.2	51.9	6.0	5.9	89.6	10.4
No sap	1	100.0	-	-	-	100.0	-	-	100.0	-	-	-	100.0	-	-	-	100.0	-
ACADÈMICS																		
Base: Utilitza correu electrònic	1133	54.1	45.9	37.0	39.1	18.7	5.2	1.7	31.3	38.5	28.5	-	36.3	49.8	8.6	5.2	83.8	16.2
Diàriament	112	45.8	54.2	61.1	28.4	9.4	1.1	-	16.9	36.8	46.3	-	29.8	59.6	5.2	5.4	88.0	12.0
Algunes vegades a la setmana	170	50.8	49.2	56.5	31.7	11.8	-	1.2	27.0	38.5	33.3	-	27.0	60.9	8.1	4.0	78.0	22.0
Algunes vegades al mes	48	34.6	65.4	42.4	35.8	19.3	2.5	-	38.1	21.5	40.4	-	28.5	58.7	8.4	4.3	89.4	10.6
Amb menor freqüència	32	58.1	41.9	27.6	56.2	16.2	-	-	17.5	32.4	50.1	-	25.2	61.5	10.7	2.6	89.3	10.7
Mai	771	57.0	43.0	29.3	41.9	21.6	7.3	2.3	34.4	40.1	23.3	-	40.2	45.0	9.1	5.7	83.8	16.2
No sap	1	100.0	-	-	-	100.0	-	-	100.0	-	-	-	100.0	-	-	-	100.0	-
Base: Total	2200	49.3	50.7	22.1	30.5	22.1	25.3	11.4	43.3	27.8	17.3	.2	36.3	50.8	7.3	5.6	86.6	13.4
Diàriament	112	45.8	54.2	61.1	28.4	9.4	1.1	-	16.9	36.8	46.3	-	29.8	59.6	5.2	5.4	88.0	12.0
Algunes vegades a la setmana	170	50.8	49.2	56.5	31.7	11.8	-	1.2	27.0	38.5	33.3	-	27.0	60.9	8.1	4.0	78.0	22.0
Algunes vegades al mes	48	34.6	65.4	42.4	35.8	19.3	2.5	-	38.1	21.5	40.4	-	28.5	58.7	8.4	4.3	89.4	10.6
Amb menor freqüència	32	58.1	41.9	27.6	56.2	16.2	-	-	17.5	32.4	50.1	-	25.2	61.5	10.7	2.6	89.3	10.7
Mai	771	57.0	43.0	29.3	41.9	21.6	7.3	2.3	34.4	40.1	23.3	-	40.2	45.0	9.1	5.7	83.8	16.2
No utilitza el correu electrònic	1067	44.3	55.7	6.3	21.3	25.8	46.6	21.7	56.0	16.4	5.4	.4	36.2	51.9	6.0	5.9	89.6	10.4
No sap	1	100.0	-	-	-	100.0	-	-	100.0	-	-	-	100.0	-	-	-	100.0	-

	TOTAL	SEXE		EDAT				NIVELL D'ESTUDIS					LLENGUA HABITUAL A CASA				NACIONALITAT	
		HOME	DONA	DE 16 A 29	DE 30 A 44	DE 45 A 59	DE 60 I MÉS	SENSE ESTUDIS	OBLIGA- TORIS	SECUN- DARIS	UNI- VERSI- TARIS	NC	CATALÀ	CAS- TELLÀ	AMB- DUES	ALTRES	ESPA- NYOLA	ESTRAN- GERA
TOTAL SENSE PONDERAR	2200	49.6	50.4	22.1	30.1	22.1	25.7	11.2	45.5	26.8	16.2	.2	41.1	45.1	7.3	6.5	86.6	13.4
TOTAL PONDERAT	2200	49.3	50.7	22.1	30.5	22.1	25.3	11.4	43.3	27.8	17.3	.2	36.3	50.8	7.3	5.6	86.6	13.4
OCI / PERSONALS																		
Base: Utilitza correu electrònic	1133	54.1	45.9	37.0	39.1	18.7	5.2	1.7	31.3	38.5	28.5	-	36.3	49.8	8.6	5.2	83.8	16.2
Diàriament	576	55.0	45.0	45.5	38.6	11.9	4.0	1.7	32.0	36.1	30.2	-	35.1	52.7	9.2	3.1	85.4	14.6
Algunes vegades a la setmana	434	54.2	45.8	31.9	38.8	23.7	5.6	1.8	32.0	41.4	24.8	-	36.4	47.3	7.8	8.5	81.7	18.3
Algunes vegades al mes	57	49.3	50.7	20.5	47.6	21.3	10.5	2.4	22.4	42.6	32.5	-	35.4	54.4	3.7	6.5	72.5	27.5
Amb menor freqüència	20	65.0	35.0	14.9	46.5	25.7	12.8	4.1	9.9	54.3	31.7	-	45.8	47.4	6.8	-	100.0	-
Mai	46	41.5	58.5	8.5	35.4	49.9	6.2	-	35.6	28.1	36.3	-	48.9	33.8	14.7	2.6	89.6	10.4
Base: Total	2200	49.3	50.7	22.1	30.5	22.1	25.3	11.4	43.3	27.8	17.3	.2	36.3	50.8	7.3	5.6	86.6	13.4
Diàriament	576	55.0	45.0	45.5	38.6	11.9	4.0	1.7	32.0	36.1	30.2	-	35.1	52.7	9.2	3.1	85.4	14.6
Algunes vegades a la setmana	434	54.2	45.8	31.9	38.8	23.7	5.6	1.8	32.0	41.4	24.8	-	36.4	47.3	7.8	8.5	81.7	18.3
Algunes vegades al mes	57	49.3	50.7	20.5	47.6	21.3	10.5	2.4	22.4	42.6	32.5	-	35.4	54.4	3.7	6.5	72.5	27.5
Amb menor freqüència	20	65.0	35.0	14.9	46.5	25.7	12.8	4.1	9.9	54.3	31.7	-	45.8	47.4	6.8	-	100.0	-
Mai	46	41.5	58.5	8.5	35.4	49.9	6.2	-	35.6	28.1	36.3	-	48.9	33.8	14.7	2.6	89.6	10.4
No utilitza el correu electrònic	1067	44.3	55.7	6.3	21.3	25.8	46.6	21.7	56.0	16.4	5.4	.4	36.2	51.9	6.0	5.9	89.6	10.4

	TOTAL	SEXE		EDAT				NIVELL D'ESTUDIS					LLENGUA HABITUAL A CASA				NACIONALITAT	
		HOME	DONA	DE 16 A 29	DE 30 A 44	DE 45 A 59	DE 60 I MÉS	SENSE ESTUDIS	OBLIGA- TORIS	SECUN- DARIS	UNI- VERSI- TARIS	NC	CATALÀ	CAS- TELLÀ	AMB- DUES	ALTRES	ESPA- NYOLA	ESTRAN- GERA
TOTAL SENSE PONDERAR	2200	49.6	50.4	22.1	30.1	22.1	25.7	11.2	45.5	26.8	16.2	.2	41.1	45.1	7.3	6.5	86.6	13.4
TOTAL PONDERAT	2200	49.3	50.7	22.1	30.5	22.1	25.3	11.4	43.3	27.8	17.3	.2	36.3	50.8	7.3	5.6	86.6	13.4
P6-A. VOSTÈ TÉ MÒBIL?																		
Base: Total	2200	49.3	50.7	22.1	30.5	22.1	25.3	11.4	43.3	27.8	17.3	.2	36.3	50.8	7.3	5.6	86.6	13.4
Sí	1956	50.4	49.6	24.7	33.3	22.2	19.8	9.1	42.2	29.6	18.9	.2	34.7	51.6	7.6	6.0	85.5	14.5
No	244	40.5	59.5	1.7	7.9	21.3	69.1	29.8	52.2	13.2	4.8	-	48.7	44.3	5.0	2.0	95.1	4.9
P6-B. EL SEU MÒBIL ÉS 3G (TERCERA GENERACIÓ O UMTS)?																		
Base: Té mòbil	1956	50.4	49.6	24.7	33.3	22.2	19.8	9.1	42.2	29.6	18.9	.2	34.7	51.6	7.6	6.0	85.5	14.5
Sí	687	57.4	42.6	37.7	39.1	16.5	6.8	3.9	36.3	38.3	21.3	.2	28.3	59.2	7.3	5.3	84.5	15.5
No	1044	48.3	51.7	17.6	31.2	24.7	26.5	11.4	44.9	24.7	18.8	.1	38.6	47.5	7.5	6.4	86.2	13.8
No sap	225	38.8	61.2	17.6	25.4	28.2	28.8	14.5	47.5	25.6	11.6	.8	36.6	47.9	9.3	6.2	85.7	14.3
Base: Total	2200	49.3	50.7	22.1	30.5	22.1	25.3	11.4	43.3	27.8	17.3	.2	36.3	50.8	7.3	5.6	86.6	13.4
Sí	687	57.4	42.6	37.7	39.1	16.5	6.8	3.9	36.3	38.3	21.3	.2	28.3	59.2	7.3	5.3	84.5	15.5
No	1044	48.3	51.7	17.6	31.2	24.7	26.5	11.4	44.9	24.7	18.8	.1	38.6	47.5	7.5	6.4	86.2	13.8
No té telèfon mòbil	244	40.5	59.5	1.7	7.9	21.3	69.1	29.8	52.2	13.2	4.8	-	48.7	44.3	5.0	2.0	95.1	4.9
No sap	225	38.8	61.2	17.6	25.4	28.2	28.8	14.5	47.5	25.6	11.6	.8	36.6	47.9	9.3	6.2	85.7	14.3
P6-C. DE LES SEGÜENTS POSSIBILITATS, DIGUI'M SI VOSTÈ UTILITZA EL MÒBIL DE FORMA HABITUAL, A VEGADES O MAI PER A:																		
PARLAR PER TELÈFON																		
Base: Té mòbil	1956	50.4	49.6	24.7	33.3	22.2	19.8	9.1	42.2	29.6	18.9	.2	34.7	51.6	7.6	6.0	85.5	14.5
Habitualment	1588	51.1	48.9	27.1	36.4	22.6	13.9	6.4	40.7	32.4	20.4	.1	34.8	51.0	7.6	6.6	84.2	15.8
A vegades	363	47.7	52.3	14.4	20.0	20.4	45.2	20.6	48.4	17.7	12.5	.7	33.9	54.7	7.7	3.6	91.2	8.8
Mai	5	50.0	50.0	-	25.0	25.0	50.0	50.0	50.0	-	-	-	75.0	25.0	-	-	100.0	-
Base: Total	2200	49.3	50.7	22.1	30.5	22.1	25.3	11.4	43.3	27.8	17.3	.2	36.3	50.8	7.3	5.6	86.6	13.4
Habitualment	1588	51.1	48.9	27.1	36.4	22.6	13.9	6.4	40.7	32.4	20.4	.1	34.8	51.0	7.6	6.6	84.2	15.8
A vegades	363	47.7	52.3	14.4	20.0	20.4	45.2	20.6	48.4	17.7	12.5	.7	33.9	54.7	7.7	3.6	91.2	8.8
Mai	5	50.0	50.0	-	25.0	25.0	50.0	50.0	50.0	-	-	-	75.0	25.0	-	-	100.0	-
No té telèfon mòbil	244	40.5	59.5	1.7	7.9	21.3	69.1	29.8	52.2	13.2	4.8	-	48.7	44.3	5.0	2.0	95.1	4.9

	TOTAL	SEXE		EDAT				NIVELL D'ESTUDIS					LLENGUA HABITUAL A CASA				NACIONALITAT	
		HOME	DONA	DE 16 A 29	DE 30 A 44	DE 45 A 59	DE 60 I MÉS	SENSE ESTUDIS	OBLIGA- TORIS	SECUN- DARIS	UNI- VERSI- TARIS	NC	CATALÀ	CAS- TELLÀ	AMB- DUES	ALTRES	ESPA- NYOLA	ESTRAN- GERA
TOTAL SENSE PONDERAR	2200	49.6	50.4	22.1	30.1	22.1	25.7	11.2	45.5	26.8	16.2	.2	41.1	45.1	7.3	6.5	86.6	13.4
TOTAL PONDERAT	2200	49.3	50.7	22.1	30.5	22.1	25.3	11.4	43.3	27.8	17.3	.2	36.3	50.8	7.3	5.6	86.6	13.4
PER ENVIAR MISSATGES																		
Base: Té mòbil	1956	50.4	49.6	24.7	33.3	22.2	19.8	9.1	42.2	29.6	18.9	.2	34.7	51.6	7.6	6.0	85.5	14.5
Habitualment	749	48.9	51.1	44.4	39.4	12.1	4.1	3.0	36.4	34.8	25.8	-	34.1	50.1	8.5	7.3	83.7	16.3
A vegades	607	55.9	44.1	20.2	43.2	26.5	10.1	3.9	38.1	36.4	21.2	.4	29.3	55.8	8.1	6.8	82.6	17.4
Mai	600	46.8	53.2	4.6	15.6	30.6	49.2	22.1	53.5	16.3	7.8	.4	41.1	49.3	6.0	3.5	90.8	9.2
Base: Total	2200	49.3	50.7	22.1	30.5	22.1	25.3	11.4	43.3	27.8	17.3	.2	36.3	50.8	7.3	5.6	86.6	13.4
Habitualment	749	48.9	51.1	44.4	39.4	12.1	4.1	3.0	36.4	34.8	25.8	-	34.1	50.1	8.5	7.3	83.7	16.3
A vegades	607	55.9	44.1	20.2	43.2	26.5	10.1	3.9	38.1	36.4	21.2	.4	29.3	55.8	8.1	6.8	82.6	17.4
Mai	600	46.8	53.2	4.6	15.6	30.6	49.2	22.1	53.5	16.3	7.8	.4	41.1	49.3	6.0	3.5	90.8	9.2
No té telèfon mòbil	244	40.5	59.5	1.7	7.9	21.3	69.1	29.8	52.2	13.2	4.8	-	48.7	44.3	5.0	2.0	95.1	4.9
PER FER FOTOS																		
Base: Té mòbil	1956	50.4	49.6	24.7	33.3	22.2	19.8	9.1	42.2	29.6	18.9	.2	34.7	51.6	7.6	6.0	85.5	14.5
Habitualment	235	46.6	53.4	54.4	35.1	8.5	1.9	5.1	39.2	33.4	22.3	-	20.2	61.4	11.4	7.0	77.0	23.0
A vegades	732	52.7	47.3	33.6	41.1	18.6	6.8	2.7	38.7	37.4	21.1	.2	31.4	53.5	8.4	6.7	84.1	15.9
Mai	989	49.7	50.3	11.0	27.1	28.2	33.7	14.8	45.5	23.0	16.4	.3	40.7	47.9	6.1	5.3	88.6	11.4
Base: Total	2200	49.3	50.7	22.1	30.5	22.1	25.3	11.4	43.3	27.8	17.3	.2	36.3	50.8	7.3	5.6	86.6	13.4
Habitualment	235	46.6	53.4	54.4	35.1	8.5	1.9	5.1	39.2	33.4	22.3	-	20.2	61.4	11.4	7.0	77.0	23.0
A vegades	732	52.7	47.3	33.6	41.1	18.6	6.8	2.7	38.7	37.4	21.1	.2	31.4	53.5	8.4	6.7	84.1	15.9
Mai	989	49.7	50.3	11.0	27.1	28.2	33.7	14.8	45.5	23.0	16.4	.3	40.7	47.9	6.1	5.3	88.6	11.4
No té telèfon mòbil	244	40.5	59.5	1.7	7.9	21.3	69.1	29.8	52.2	13.2	4.8	-	48.7	44.3	5.0	2.0	95.1	4.9
PER ACCEDIR A INTERNET																		
Base: Té mòbil	1956	50.4	49.6	24.7	33.3	22.2	19.8	9.1	42.2	29.6	18.9	.2	34.7	51.6	7.6	6.0	85.5	14.5
Habitualment	37	64.7	35.3	51.8	42.6	5.6	-	.5	40.9	34.8	23.9	-	22.0	55.1	18.1	4.7	85.2	14.8
A vegades	109	55.9	44.1	51.5	40.5	5.6	2.3	2.3	32.8	30.9	33.9	-	34.0	53.7	5.2	7.2	77.2	22.8
Mai	1810	49.8	50.2	22.5	32.7	23.6	21.3	9.7	42.8	29.4	17.9	.2	35.1	51.4	7.5	6.0	86.0	14.0
Base: Total	2200	49.3	50.7	22.1	30.5	22.1	25.3	11.4	43.3	27.8	17.3	.2	36.3	50.8	7.3	5.6	86.6	13.4
Habitualment	37	64.7	35.3	51.8	42.6	5.6	-	.5	40.9	34.8	23.9	-	22.0	55.1	18.1	4.7	85.2	14.8
A vegades	109	55.9	44.1	51.5	40.5	5.6	2.3	2.3	32.8	30.9	33.9	-	34.0	53.7	5.2	7.2	77.2	22.8
Mai	1810	49.8	50.2	22.5	32.7	23.6	21.3	9.7	42.8	29.4	17.9	.2	35.1	51.4	7.5	6.0	86.0	14.0
No té telèfon mòbil	244	40.5	59.5	1.7	7.9	21.3	69.1	29.8	52.2	13.2	4.8	-	48.7	44.3	5.0	2.0	95.1	4.9

	TOTAL	SEXE		EDAT				NIVELL D'ESTUDIS					LLENGUA HABITUAL A CASA				NACIONALITAT	
		HOME	DONA	DE 16 A 29	DE 30 A 44	DE 45 A 59	DE 60 I MÉS	SENSE ESTUDIS	OBLIGA- TORIS	SECUN- DARIS	UNI- VERSI- TARIS	NC	CATALÀ	CAS- TELLÀ	AMB- DUES	ALTRES	ESPA- NYOLA	ESTRAN- GERA
TOTAL SENSE PONDERAR	2200	49.6	50.4	22.1	30.1	22.1	25.7	11.2	45.5	26.8	16.2	.2	41.1	45.1	7.3	6.5	86.6	13.4
TOTAL PONDERAT	2200	49.3	50.7	22.1	30.5	22.1	25.3	11.4	43.3	27.8	17.3	.2	36.3	50.8	7.3	5.6	86.6	13.4
COM AGENDA																		
Base: Té mòbil	1956	50.4	49.6	24.7	33.3	22.2	19.8	9.1	42.2	29.6	18.9	.2	34.7	51.6	7.6	6.0	85.5	14.5
Habitualment	262	52.7	47.3	32.7	37.7	21.4	8.2	3.0	33.3	36.4	27.4	-	30.6	53.0	12.2	4.2	85.5	14.5
A vegades	278	45.4	54.6	46.3	41.3	8.2	4.2	3.7	33.2	40.6	22.0	.5	27.0	59.0	7.8	6.2	81.3	18.7
Mai	1416	51.0	49.0	18.9	30.9	25.1	25.0	11.3	45.6	26.2	16.7	.2	37.0	50.0	6.7	6.3	86.4	13.6
Base: Total	2200	49.3	50.7	22.1	30.5	22.1	25.3	11.4	43.3	27.8	17.3	.2	36.3	50.8	7.3	5.6	86.6	13.4
Habitualment	262	52.7	47.3	32.7	37.7	21.4	8.2	3.0	33.3	36.4	27.4	-	30.6	53.0	12.2	4.2	85.5	14.5
A vegades	278	45.4	54.6	46.3	41.3	8.2	4.2	3.7	33.2	40.6	22.0	.5	27.0	59.0	7.8	6.2	81.3	18.7
Mai	1416	51.0	49.0	18.9	30.9	25.1	25.0	11.3	45.6	26.2	16.7	.2	37.0	50.0	6.7	6.3	86.4	13.6
No té telèfon mòbil	244	40.5	59.5	1.7	7.9	21.3	69.1	29.8	52.2	13.2	4.8	-	48.7	44.3	5.0	2.0	95.1	4.9
PER JUGAR																		
Base: Té mòbil	1956	50.4	49.6	24.7	33.3	22.2	19.8	9.1	42.2	29.6	18.9	.2	34.7	51.6	7.6	6.0	85.5	14.5
Habitualment	70	63.0	37.0	64.1	31.3	2.3	2.3	6.1	37.6	33.8	22.4	-	21.6	59.4	9.1	10.0	78.7	21.3
A vegades	218	54.6	45.4	56.1	35.8	7.1	.9	2.6	42.2	41.9	13.3	-	26.7	56.2	9.2	7.9	78.1	21.9
Mai	1669	49.4	50.6	18.9	33.0	25.0	23.0	10.1	42.4	27.8	19.4	.3	36.3	50.7	7.3	5.6	86.8	13.2
Base: Total	2200	49.3	50.7	22.1	30.5	22.1	25.3	11.4	43.3	27.8	17.3	.2	36.3	50.8	7.3	5.6	86.6	13.4
Habitualment	70	63.0	37.0	64.1	31.3	2.3	2.3	6.1	37.6	33.8	22.4	-	21.6	59.4	9.1	10.0	78.7	21.3
A vegades	218	54.6	45.4	56.1	35.8	7.1	.9	2.6	42.2	41.9	13.3	-	26.7	56.2	9.2	7.9	78.1	21.9
Mai	1669	49.4	50.6	18.9	33.0	25.0	23.0	10.1	42.4	27.8	19.4	.3	36.3	50.7	7.3	5.6	86.8	13.2
No té telèfon mòbil	244	40.5	59.5	1.7	7.9	21.3	69.1	29.8	52.2	13.2	4.8	-	48.7	44.3	5.0	2.0	95.1	4.9
COM A DESPERTADOR																		
Base: Té mòbil	1956	50.4	49.6	24.7	33.3	22.2	19.8	9.1	42.2	29.6	18.9	.2	34.7	51.6	7.6	6.0	85.5	14.5
Habitualment	704	51.9	48.1	43.9	39.7	13.7	2.8	3.1	35.9	37.9	22.7	.3	26.6	57.2	8.9	7.3	78.0	22.0
A vegades	321	56.8	43.2	26.8	41.2	22.7	9.3	2.7	37.8	33.4	26.0	-	40.8	47.9	7.3	3.9	86.7	13.3
Mai	932	47.1	52.9	9.4	25.8	28.5	36.3	15.9	48.4	22.0	13.5	.2	38.8	48.7	6.8	5.7	90.9	9.1
Base: Total	2200	49.3	50.7	22.1	30.5	22.1	25.3	11.4	43.3	27.8	17.3	.2	36.3	50.8	7.3	5.6	86.6	13.4
Habitualment	704	51.9	48.1	43.9	39.7	13.7	2.8	3.1	35.9	37.9	22.7	.3	26.6	57.2	8.9	7.3	78.0	22.0
A vegades	321	56.8	43.2	26.8	41.2	22.7	9.3	2.7	37.8	33.4	26.0	-	40.8	47.9	7.3	3.9	86.7	13.3
Mai	932	47.1	52.9	9.4	25.8	28.5	36.3	15.9	48.4	22.0	13.5	.2	38.8	48.7	6.8	5.7	90.9	9.1
No té telèfon mòbil	244	40.5	59.5	1.7	7.9	21.3	69.1	29.8	52.2	13.2	4.8	-	48.7	44.3	5.0	2.0	95.1	4.9

	TOTAL	SEXE		EDAT				NIVELL D'ESTUDIS					LLENGUA HABITUAL A CASA				NACIONALITAT	
		HOME	DONA	DE 16 A 29	DE 30 A 44	DE 45 A 59	DE 60 I MÉS	SENSE ESTUDIS	OBLIGA- TORIS	SECUN- DARIS	UNI- VERSI- TARIS	NC	CATALÀ	CAS- TELLÀ	AMB- DUES	ALTRES	ESPA- NYOLA	ESTRAN- GERA
TOTAL SENSE PONDERAR	2200	49.6	50.4	22.1	30.1	22.1	25.7	11.2	45.5	26.8	16.2	.2	41.1	45.1	7.3	6.5	86.6	13.4
TOTAL PONDERAT	2200	49.3	50.7	22.1	30.5	22.1	25.3	11.4	43.3	27.8	17.3	.2	36.3	50.8	7.3	5.6	86.6	13.4
VIDEOCONFERÈNCIA																		
Base: Té mòbil	1956	50.4	49.6	24.7	33.3	22.2	19.8	9.1	42.2	29.6	18.9	.2	34.7	51.6	7.6	6.0	85.5	14.5
Habitualment	25	46.5	53.5	52.0	39.8	8.2	-	4.1	26.9	44.1	24.9	-	22.2	52.8	13.0	12.1	80.0	20.0
A vegades	70	49.5	50.5	42.4	45.4	10.5	1.7	7.3	38.9	35.7	18.1	-	18.8	62.7	5.1	13.4	67.4	32.6
Mai	1862	50.5	49.5	23.6	32.8	22.9	20.8	9.3	42.5	29.2	18.8	.2	35.5	51.2	7.6	5.6	86.3	13.7
Base: Total	2200	49.3	50.7	22.1	30.5	22.1	25.3	11.4	43.3	27.8	17.3	.2	36.3	50.8	7.3	5.6	86.6	13.4
Habitualment	25	46.5	53.5	52.0	39.8	8.2	-	4.1	26.9	44.1	24.9	-	22.2	52.8	13.0	12.1	80.0	20.0
A vegades	70	49.5	50.5	42.4	45.4	10.5	1.7	7.3	38.9	35.7	18.1	-	18.8	62.7	5.1	13.4	67.4	32.6
Mai	1862	50.5	49.5	23.6	32.8	22.9	20.8	9.3	42.5	29.2	18.8	.2	35.5	51.2	7.6	5.6	86.3	13.7
No té telèfon mòbil	244	40.5	59.5	1.7	7.9	21.3	69.1	29.8	52.2	13.2	4.8	-	48.7	44.3	5.0	2.0	95.1	4.9
TRUCADES INTERNACIONALS																		
Base: Té mòbil	1956	50.4	49.6	24.7	33.3	22.2	19.8	9.1	42.2	29.6	18.9	.2	34.7	51.6	7.6	6.0	85.5	14.5
Habitualment	75	60.1	39.9	32.6	44.2	16.6	6.6	.8	26.2	37.3	33.9	1.8	21.3	41.1	5.0	32.5	41.8	58.2
A vegades	238	53.6	46.4	29.4	43.5	18.4	8.8	4.5	27.2	35.6	32.3	.4	29.8	50.8	6.1	13.3	63.1	36.9
Mai	1644	49.5	50.5	23.6	31.3	23.0	22.0	10.2	45.1	28.4	16.2	.1	36.1	52.2	7.9	3.7	90.8	9.2
Base: Total	2200	49.3	50.7	22.1	30.5	22.1	25.3	11.4	43.3	27.8	17.3	.2	36.3	50.8	7.3	5.6	86.6	13.4
Habitualment	75	60.1	39.9	32.6	44.2	16.6	6.6	.8	26.2	37.3	33.9	1.8	21.3	41.1	5.0	32.5	41.8	58.2
A vegades	238	53.6	46.4	29.4	43.5	18.4	8.8	4.5	27.2	35.6	32.3	.4	29.8	50.8	6.1	13.3	63.1	36.9
Mai	1644	49.5	50.5	23.6	31.3	23.0	22.0	10.2	45.1	28.4	16.2	.1	36.1	52.2	7.9	3.7	90.8	9.2
No té telèfon mòbil	244	40.5	59.5	1.7	7.9	21.3	69.1	29.8	52.2	13.2	4.8	-	48.7	44.3	5.0	2.0	95.1	4.9
P6-C.1. EM PODRIA DIR APROXIMADAMENT QUANTS CONTACTES INTERNACIONALS TÉ ENREGISTRATS AL SEU MÒBIL																		
Base: Utilitza el mòbil per trucades internacionals	312	55.2	44.8	30.1	43.6	18.0	8.2	3.6	27.0	36.0	32.7	.7	27.8	48.5	5.9	17.9	58.0	42.0
Base:	303	167	136	92	134	53	25	11	80	110	100	2	86	144	18	56	173	130
Mitjana	7.80	8.64	6.76	13.11	5.88	4.73	4.91	3.25	6.11	9.44	7.90	5.18	4.86	8.87	2.66	11.24	6.04	10.14
Desv.Típica	17.01	15.79	18.35	27.68	7.00	8.47	11.17	2.68	15.21	22.83	10.49	3.92	10.29	19.56	3.43	19.64	16.91	16.86
Cap	18	57.3	42.7	6.6	46.9	18.3	28.2	-	11.7	43.6	44.7	-	57.3	15.3	27.4	-	100.0	-
De 1 a 5	191	50.5	49.5	25.6	44.1	21.7	8.5	5.3	28.9	35.7	29.4	.7	32.1	46.6	5.8	15.5	63.2	36.8
De 6 a 10	56	59.3	40.7	45.7	44.3	6.8	3.2	2.2	30.9	34.2	31.1	1.6	13.1	60.4	3.5	23.0	36.4	63.6
De 11 a 20	20	72.5	27.5	27.5	65.6	6.9	-	-	19.3	21.6	59.1	-	19.7	43.8	1.0	35.6	37.1	62.9
Més de 20	18	68.3	31.7	60.4	18.2	14.0	7.4	-	7.9	59.2	32.9	-	14.0	51.8	-	34.2	37.1	62.9
No sap	9	58.0	42.0	22.1	24.3	40.2	13.4	-	48.9	24.3	26.8	-	13.4	86.6	-	-	84.9	15.1

	SEXE		EDAT				NIVELL D'ESTUDIS					LLENGUA HABITUAL A CASA				NACIONALITAT		
	TOTAL	HOME	DONA	DE 16 A 29	DE 30 A 44	DE 45 A 59	DE 60 I MÉS	SENSE ESTUDIS	OBLIGA- TORIS	SECUN- DARIS	UNI- VERSI- TARIS	NC	CATALÀ	CAS- TELLÀ	AMB- DUES	ALTRES	ESPA- NYOLA	ESTRAN- GERA
TOTAL SENSE PONDERAR	2200	49.6	50.4	22.1	30.1	22.1	25.7	11.2	45.5	26.8	16.2	.2	41.1	45.1	7.3	6.5	86.6	13.4
TOTAL PONDERAT	2200	49.3	50.7	22.1	30.5	22.1	25.3	11.4	43.3	27.8	17.3	.2	36.3	50.8	7.3	5.6	86.6	13.4
P6-D. PER A CADASCUNA DE LES SEGÜENTS FINALITATS AMB QUINA FREQUÈNCIA USA VOSTÈ EL TELÈFON MÒBIL?																		
FEINA / PROFESSIONALS																		
Base: Té mòbil	1956	50.4	49.6	24.7	33.3	22.2	19.8	9.1	42.2	29.6	18.9	.2	34.7	51.6	7.6	6.0	85.5	14.5
De 1 a 5 vegades al dia	339	59.3	40.7	26.5	48.5	22.7	2.3	.8	32.0	35.6	31.5	-	31.8	53.1	7.7	7.4	76.7	23.3
De 6 a 10 vegades al dia	94	78.5	21.5	19.9	36.0	37.0	7.1	-	25.1	37.8	37.1	-	46.6	45.5	4.3	3.6	97.8	2.2
Més de 11 vegades al dia	61	82.2	17.8	22.9	53.9	19.8	3.4	3.2	20.6	43.5	32.7	-	37.4	54.7	4.5	3.3	87.1	12.9
Amb menor freqüència	206	52.5	47.5	28.2	47.5	22.3	1.9	2.7	30.7	38.3	28.4	-	28.5	56.4	8.4	6.8	77.3	22.7
Mai	1246	44.1	55.9	23.9	25.6	21.1	29.3	13.5	48.9	25.3	12.0	.4	35.6	50.8	7.7	5.9	88.2	11.8
No sap	9	44.1	55.9	37.6	19.2	28.0	15.2	-	71.9	28.1	-	-	31.2	56.2	12.7	-	100.0	-
No contesta	2	40.4	59.6	-	79.8	-	20.2	-	100.0	-	-	-	40.4	-	59.6	-	100.0	-
Base: Total	2200	49.3	50.7	22.1	30.5	22.1	25.3	11.4	43.3	27.8	17.3	.2	36.3	50.8	7.3	5.6	86.6	13.4
De 1 a 5 vegades al dia	339	59.3	40.7	26.5	48.5	22.7	2.3	.8	32.0	35.6	31.5	-	31.8	53.1	7.7	7.4	76.7	23.3
De 6 a 10 vegades al dia	94	78.5	21.5	19.9	36.0	37.0	7.1	-	25.1	37.8	37.1	-	46.6	45.5	4.3	3.6	97.8	2.2
Més de 11 vegades al dia	61	82.2	17.8	22.9	53.9	19.8	3.4	3.2	20.6	43.5	32.7	-	37.4	54.7	4.5	3.3	87.1	12.9
Amb menor freqüència	206	52.5	47.5	28.2	47.5	22.3	1.9	2.7	30.7	38.3	28.4	-	28.5	56.4	8.4	6.8	77.3	22.7
Mai	1246	44.1	55.9	23.9	25.6	21.1	29.3	13.5	48.9	25.3	12.0	.4	35.6	50.8	7.7	5.9	88.2	11.8
No té telèfon mòbil	244	40.5	59.5	1.7	7.9	21.3	69.1	29.8	52.2	13.2	4.8	-	48.7	44.3	5.0	2.0	95.1	4.9
No sap	9	44.1	55.9	37.6	19.2	28.0	15.2	-	71.9	28.1	-	-	31.2	56.2	12.7	-	100.0	-
No contesta	2	40.4	59.6	-	79.8	-	20.2	-	100.0	-	-	-	40.4	-	59.6	-	100.0	-
OCI / PERSONALS																		
Base: Té mòbil	1956	50.4	49.6	24.7	33.3	22.2	19.8	9.1	42.2	29.6	18.9	.2	34.7	51.6	7.6	6.0	85.5	14.5
De 1 a 5 vegades al dia	1194	50.9	49.1	27.0	37.7	22.3	13.0	5.4	40.9	31.7	21.6	.4	32.9	52.8	7.4	6.8	83.3	16.7
De 6 a 10 vegades al dia	151	55.3	44.7	46.5	32.7	17.3	3.5	3.4	28.8	45.0	22.8	-	29.8	56.0	10.8	3.4	85.4	14.6
Més de 11 vegades al dia	41	54.9	45.1	51.1	36.7	10.0	2.2	7.1	35.9	42.3	14.6	-	42.1	49.3	2.9	5.7	83.2	16.8
Amb menor freqüència	532	46.9	53.1	12.3	24.1	23.1	40.5	19.2	48.1	20.2	12.6	-	39.0	48.8	7.2	5.1	90.8	9.2
Mai	34	63.5	36.5	11.8	13.8	45.2	29.2	12.8	55.0	21.7	10.4	-	45.1	43.4	8.1	3.5	85.6	14.4
No sap	2	25.4	74.6	-	74.6	-	25.4	-	74.6	25.4	-	-	25.4	25.4	49.2	-	100.0	-
No contesta	2	40.4	59.6	-	79.8	-	20.2	-	100.0	-	-	-	40.4	-	59.6	-	100.0	-
Base: Total	2200	49.3	50.7	22.1	30.5	22.1	25.3	11.4	43.3	27.8	17.3	.2	36.3	50.8	7.3	5.6	86.6	13.4
De 1 a 5 vegades al dia	1194	50.9	49.1	27.0	37.7	22.3	13.0	5.4	40.9	31.7	21.6	.4	32.9	52.8	7.4	6.8	83.3	16.7
De 6 a 10 vegades al dia	151	55.3	44.7	46.5	32.7	17.3	3.5	3.4	28.8	45.0	22.8	-	29.8	56.0	10.8	3.4	85.4	14.6
Més de 11 vegades al dia	41	54.9	45.1	51.1	36.7	10.0	2.2	7.1	35.9	42.3	14.6	-	42.1	49.3	2.9	5.7	83.2	16.8
Amb menor freqüència	532	46.9	53.1	12.3	24.1	23.1	40.5	19.2	48.1	20.2	12.6	-	39.0	48.8	7.2	5.1	90.8	9.2
Mai	34	63.5	36.5	11.8	13.8	45.2	29.2	12.8	55.0	21.7	10.4	-	45.1	43.4	8.1	3.5	85.6	14.4
No té telèfon mòbil	244	40.5	59.5	1.7	7.9	21.3	69.1	29.8	52.2	13.2	4.8	-	48.7	44.3	5.0	2.0	95.1	4.9
No sap	2	25.4	74.6	-	74.6	-	25.4	-	74.6	25.4	-	-	25.4	25.4	49.2	-	100.0	-
No contesta	2	40.4	59.6	-	79.8	-	20.2	-	100.0	-	-	-	40.4	-	59.6	-	100.0	-

	TOTAL	SEXE		EDAT				NIVELL D'ESTUDIS					LLENGUA HABITUAL A CASA				NACIONALITAT	
		HOME	DONA	DE 16 A 29	DE 30 A 44	DE 45 A 59	DE 60 I MÉS	SENSE ESTUDIS	OBLIGA- TORIS	SECUN- DARIS	UNI- VERSI- TARIS	NC	CATALÀ	CAS- TELLÀ	AMB- DUES	ALTRES	ESPA- NYOLA	ESTRAN- GERA
TOTAL SENSE PONDERAR	2200	49.6	50.4	22.1	30.1	22.1	25.7	11.2	45.5	26.8	16.2	.2	41.1	45.1	7.3	6.5	86.6	13.4
TOTAL PONDERAT	2200	49.3	50.7	22.1	30.5	22.1	25.3	11.4	43.3	27.8	17.3	.2	36.3	50.8	7.3	5.6	86.6	13.4

P7. ARA LI LLEGIRES DIFERENTS MITJANS DE COMUNICACIÓ. EN UNA ESCALA DE 0 A 10 VALORI'M CADASCUN D'AQUESTS MITJANS EN FUNCIO DE LA UTILITAT QUE LI DONEN A VOSTÈ COM A MITJÀ DE COMUNICACIÓ I INFORMACIÓ, ON 0 ÉS GENS ÚTIL I 10 MOLT ÚTIL

TELEVISIÓ

Base: Total	2200	49.3	50.7	22.1	30.5	22.1	25.3	11.4	43.3	27.8	17.3	.2	36.3	50.8	7.3	5.6	86.6	13.4
Base:	2162	1064	1098	479	660	480	542	246	937	607	367	5	786	1101	160	116	1876	286
Mitjana	6.32	6.23	6.41	6.59	6.05	6.13	6.57	7.10	6.39	6.23	5.79	4.49	6.31	6.29	5.96	7.14	6.25	6.79
Desv.Típica	2.16	2.13	2.19	2.00	2.24	2.15	2.15	1.93	2.15	2.16	2.15	3.14	2.06	2.20	2.43	1.82	2.15	2.14
0	51	52.6	47.4	18.2	42.1	24.7	15.0	6.5	45.1	34.0	11.8	2.7	20.3	62.4	14.6	2.7	90.9	9.1
1	22	43.1	56.9	6.2	38.2	27.5	28.1	-	32.3	41.2	26.6	-	38.2	43.9	17.8	-	89.0	11.0
2	49	45.6	54.4	7.0	45.7	32.1	15.2	2.8	45.5	13.6	38.1	-	45.1	40.2	9.4	5.3	86.4	13.6
3	86	56.3	43.7	22.2	27.5	22.7	27.6	4.1	41.2	27.9	26.8	-	36.5	53.0	10.0	.5	90.8	9.2
4	139	57.7	42.3	21.3	39.0	18.9	20.8	6.2	36.5	34.8	22.6	-	37.2	53.5	6.1	3.1	87.8	12.2
5	370	46.4	53.6	15.9	33.3	24.1	26.6	9.2	43.6	26.9	19.9	.4	36.8	53.5	7.7	2.0	91.4	8.6
6	330	52.3	47.7	25.5	27.8	22.6	24.2	10.3	43.4	27.6	18.7	-	39.7	50.0	6.8	3.6	89.9	10.1
7	415	49.0	51.0	26.3	30.7	25.0	18.1	11.8	38.3	33.1	16.6	.2	35.7	46.9	8.0	9.4	86.6	13.4
8	444	50.5	49.5	23.0	28.5	20.5	28.0	13.2	49.9	25.5	11.2	.2	37.1	51.2	5.3	6.4	81.8	18.2
9	120	45.0	55.0	24.8	23.3	14.9	37.1	20.1	51.3	19.6	9.0	-	32.3	53.5	7.8	6.3	84.4	15.6
10	135	37.0	63.0	24.0	24.7	16.8	34.5	22.0	38.4	26.9	12.7	-	31.9	51.9	7.2	9.0	80.2	19.8
No usa	20	65.2	34.8	24.3	47.2	16.3	12.2	-	25.4	16.3	58.3	-	43.0	33.0	-	24.0	69.9	30.1
No sap	18	46.6	53.4	13.9	4.1	21.2	60.8	25.7	53.1	7.4	13.9	-	21.2	61.6	6.5	10.6	82.8	17.2

RÀDIO

Base: Total	2200	49.3	50.7	22.1	30.5	22.1	25.3	11.4	43.3	27.8	17.3	.2	36.3	50.8	7.3	5.6	86.6	13.4
Base:	1842	943	899	404	586	417	435	174	790	534	343	1	680	953	131	77	1621	221
Mitjana	6.86	6.79	6.94	6.58	6.73	7.05	7.13	7.00	6.96	6.85	6.59	8.00	7.06	6.78	6.94	6.07	6.96	6.19
Desv.Típica	1.92	1.84	2.00	1.79	1.96	1.86	1.99	2.19	1.81	1.91	2.02	.00	1.74	1.98	1.90	2.42	1.84	2.34
0	23	32.9	67.1	16.4	44.8	16.4	22.4	16.4	17.8	37.5	28.3	-	22.4	49.3	5.3	23.0	68.5	31.5
1	7	12.2	87.8	11.4	70.7	17.9	-	-	31.6	17.9	50.4	-	11.4	50.4	38.2	-	82.1	17.9
2	19	49.6	50.4	19.7	38.8	23.4	18.2	11.9	27.2	20.6	40.4	-	17.8	70.4	-	11.9	63.5	36.5
3	54	65.0	35.0	22.6	25.5	23.5	28.3	8.4	40.0	31.5	20.1	-	28.6	60.9	5.0	5.5	70.1	29.9
4	62	55.4	44.6	28.3	21.6	18.6	31.5	17.5	35.5	25.2	21.8	-	32.8	62.7	-	4.5	87.0	13.0
5	232	53.4	46.6	29.3	37.6	16.1	16.9	7.7	48.8	26.1	17.4	-	27.8	57.4	9.0	5.8	81.3	18.7
6	283	55.9	44.1	26.1	33.4	20.2	20.3	8.5	43.0	31.7	16.8	-	41.0	47.9	7.1	4.0	90.3	9.7
7	408	50.4	49.6	23.3	32.0	26.5	18.2	7.2	39.2	30.7	22.9	-	36.8	51.9	7.2	4.2	89.6	10.4
8	455	50.9	49.1	17.9	31.2	23.4	27.5	8.8	45.1	28.9	17.0	.3	42.3	47.9	6.6	3.2	92.0	8.0
9	159	50.4	49.6	19.4	29.3	23.5	27.8	10.6	44.9	26.7	17.7	-	39.8	48.6	9.8	1.9	90.3	9.7
10	141	40.1	59.9	11.9	25.2	26.6	36.3	17.7	44.9	27.4	9.9	-	35.0	55.0	6.7	3.2	88.1	11.9
No usa	340	39.6	60.4	22.8	23.9	19.2	34.1	22.3	45.2	21.8	9.7	.9	33.6	45.9	8.0	12.5	79.0	21.0
No sap	17	43.0	57.0	28.3	20.1	23.2	28.3	4.3	51.6	15.7	28.3	-	20.6	53.4	13.7	12.3	87.7	12.3

	TOTAL	SEXE		EDAT				NIVELL D'ESTUDIS					LLENGUA HABITUAL A CASA				NACIONALITAT		
		HOME	DONA	DE 16 A 29	DE 30 A 44	DE 45 A 59	DE 60 I MÉS	SENSE ESTUDIS	OBLIGA- TORIS	SECUN- DARIS	UNI- VERSI- TARIS	NC	CATALÀ	CAS- TELLÀ	AMB- DUES	ALTRES	ESPA- NYOLA	ESTRAN- GERA	
TOTAL SENSE PONDERAR	2200	49.6	50.4	22.1	30.1	22.1	25.7	11.2	45.5	26.8	16.2	.2	41.1	45.1	7.3	6.5	86.6	13.4	
TOTAL PONDERAT	2200	49.3	50.7	22.1	30.5	22.1	25.3	11.4	43.3	27.8	17.3	.2	36.3	50.8	7.3	5.6	86.6	13.4	
PREMSA ESCRITA																			
Base: Total	2200	49.3	50.7	22.1	30.5	22.1	25.3	11.4	43.3	27.8	17.3	.2	36.3	50.8	7.3	5.6	86.6	13.4	
Base:	1823	944	879	416	594	414	399	146	746	569	359	3	691	912	139	81	1590	234	
Mitjana	6.83	6.71	6.96	6.76	6.81	6.90	6.86	6.59	6.65	6.96	7.12	3.00	7.07	6.68	6.85	6.44	6.86	6.64	
Desv.Típica	1.95	1.96	1.93	1.94	1.92	1.78	2.15	2.23	2.03	1.78	1.80	3.00	1.80	2.00	2.12	2.04	1.91	2.15	
0	25	52.3	47.7	23.0	37.3	3.6	36.0	22.0	40.3	15.7	16.5	5.5	32.7	50.8	11.0	5.5	78.0	22.0	
1	12	59.1	40.9	14.2	33.9	30.0	21.8	-	59.2	23.9	16.9	-	3.3	54.7	23.9	18.1	92.8	7.2	
2	31	63.7	36.3	24.4	30.0	19.0	26.6	8.8	52.2	29.8	9.2	-	15.8	77.0	7.3	-	73.3	26.7	
3	33	64.8	35.2	22.4	20.9	35.0	21.7	10.8	53.8	15.7	19.7	-	28.4	63.0	-	8.6	83.6	16.4	
4	65	61.3	38.7	32.3	26.4	20.8	20.5	8.3	49.9	30.7	11.1	-	35.8	54.3	3.3	6.5	85.2	14.8	
5	229	52.7	47.3	24.3	36.0	16.2	23.4	9.9	52.2	25.0	12.9	-	31.8	55.8	8.0	4.3	87.0	13.0	
6	285	51.9	48.1	22.3	33.8	26.0	17.9	8.7	37.3	36.2	17.2	.5	35.0	48.1	10.7	6.2	88.2	11.8	
7	399	49.8	50.2	21.8	33.8	24.0	20.4	6.7	36.4	33.1	23.7	-	41.1	49.3	5.3	4.3	87.8	12.2	
8	454	54.0	46.0	21.8	31.1	26.0	21.2	6.9	40.3	31.2	21.6	-	40.8	48.2	7.2	3.8	88.1	11.9	
9	168	52.9	47.1	28.9	34.0	16.3	20.8	5.6	35.7	35.1	23.6	-	41.3	48.9	7.6	2.2	86.7	13.3	
10	124	34.1	65.9	15.9	29.1	21.2	33.9	11.4	39.7	28.6	20.3	-	43.6	41.1	11.4	3.8	87.5	12.5	
No usa	360	37.3	62.7	18.8	20.6	18.6	41.9	28.7	53.7	11.6	5.5	.5	29.5	54.3	5.7	10.6	83.9	16.1	
No sap	15	44.4	55.6	17.2	14.2	27.3	41.4	11.1	80.8	-	8.1	-	6.0	72.8	8.1	13.2	86.8	13.2	
No contesta	2	-	100.0	-	-	100.0	-	-	34.0	-	66.0	-	34.0	-	-	66.0	34.0	66.0	
INTERNET																			
Base: Total	2200	49.3	50.7	22.1	30.5	22.1	25.3	11.4	43.3	27.8	17.3	.2	36.3	50.8	7.3	5.6	86.6	13.4	
Base:	1272	690	582	436	491	233	111	41	427	473	331	0	448	645	107	72	1064	208	
Mitjana	7.26	7.30	7.21	7.86	7.31	6.89	5.45	6.33	6.96	7.37	7.60	.00	7.27	7.20	7.34	7.55	7.17	7.74	
Desv.Típica	2.35	2.21	2.50	1.93	2.21	2.25	3.37	3.84	2.51	2.30	1.83	.00	2.17	2.48	2.21	2.38	2.36	2.21	
0	47	44.7	55.3	10.3	22.5	19.3	47.9	19.9	43.1	37.0	-	-	30.8	59.2	4.2	5.8	88.7	11.3	
1	5	45.1	54.9	-	54.9	8.2	36.9	-	27.4	20.8	51.8	-	8.2	51.8	40.0	-	100.0	-	
2	19	48.5	51.5	13.7	40.0	32.5	13.7	-	35.2	43.7	21.0	-	22.3	57.5	6.5	13.7	79.0	21.0	
3	24	36.4	63.6	14.3	48.6	11.5	25.5	-	54.4	16.0	29.7	-	40.5	45.4	14.1	-	100.0	-	
4	32	59.1	40.9	35.7	33.8	24.9	5.5	9.8	36.4	30.2	23.6	-	29.5	65.5	1.3	3.8	81.1	18.9	
5	107	50.9	49.1	28.7	45.8	17.4	8.0	1.3	47.0	30.2	21.5	-	28.4	60.5	7.3	3.8	86.3	13.7	
6	138	60.4	39.6	31.2	33.1	25.5	10.1	-	41.3	38.0	20.7	-	40.4	46.9	8.2	4.4	90.6	9.4	
7	187	57.2	42.8	26.6	43.2	22.3	7.8	2.4	24.9	45.8	26.9	-	39.9	45.7	9.5	4.9	82.8	17.2	
8	299	56.4	43.6	31.9	40.4	21.3	6.4	2.0	32.2	33.3	32.4	-	40.6	45.2	9.5	4.7	84.8	15.2	
9	220	56.4	43.6	48.0	33.5	12.9	5.6	2.1	26.2	38.4	33.3	-	33.9	49.0	7.9	9.1	82.7	17.3	
10	194	47.7	52.3	46.0	40.0	9.8	4.2	6.0	34.2	40.1	19.8	-	27.2	58.9	8.0	5.9	74.5	25.5	
No usa	905	42.9	57.1	5.4	19.2	26.6	48.7	23.1	57.1	14.6	4.8	.5	37.6	51.6	5.5	5.2	90.8	9.2	
No sap	22	33.5	66.5	5.4	25.7	51.7	17.2	7.4	40.7	29.7	22.1	-	44.0	29.6	16.8	9.6	90.4	9.6	
No contesta	1	-	100.0	-	-	100.0	-	-	-	-	100.0	-	-	-	-	100.0	-	100.0	

	TOTAL	SEXE		EDAT				NIVELL D'ESTUDIS					LLENGUA HABITUAL A CASA				NACIONALITAT	
		HOME	DONA	DE 16 A 29	DE 30 A 44	DE 45 A 59	DE 60 I MÉS	SENSE ESTUDIS	OBLIGA- TORIS	SECUN- DARIS	UNI- VERSI- TARIS	NC	CATALÀ	CAS- TELLÀ	AMB- DUES	ALTRES	ESPA- NYOLA	ESTRAN- GERA
TOTAL SENSE PONDERAR	2200	49.6	50.4	22.1	30.1	22.1	25.7	11.2	45.5	26.8	16.2	.2	41.1	45.1	7.3	6.5	86.6	13.4
TOTAL PONDERAT	2200	49.3	50.7	22.1	30.5	22.1	25.3	11.4	43.3	27.8	17.3	.2	36.3	50.8	7.3	5.6	86.6	13.4
CORREU ELECTRÒNIC																		
Base: Total	2200	49.3	50.7	22.1	30.5	22.1	25.3	11.4	43.3	27.8	17.3	.2	36.3	50.8	7.3	5.6	86.6	13.4
Base:	1198	639	559	422	467	218	91	31	393	452	321	0	418	615	101	64	1004	193
Mitjana	6.56	6.56	6.55	6.80	6.71	6.47	4.87	4.93	6.23	6.63	7.01	.00	6.78	6.31	6.83	7.08	6.42	7.26
Desv.Típica	2.56	2.51	2.62	2.42	2.43	2.41	3.45	3.82	2.78	2.38	2.23	.00	2.30	2.77	2.05	2.56	2.58	2.37
0	67	48.0	52.0	21.1	30.3	15.2	33.4	13.9	49.8	27.1	9.2	-	19.7	70.9	1.8	7.6	86.8	13.2
1	10	19.4	80.6	26.9	34.4	26.9	11.9	-	32.9	13.4	53.7	-	34.4	52.2	13.4	-	100.0	-
2	32	63.5	36.5	30.9	38.3	14.5	16.3	4.9	30.9	38.6	25.6	-	34.0	62.3	3.7	-	96.3	3.7
3	40	55.6	44.4	42.0	30.0	19.4	8.6	-	43.0	38.9	18.1	-	38.6	53.2	5.3	3.0	93.3	6.7
4	44	60.5	39.5	48.9	27.5	19.9	3.7	3.1	40.1	35.5	21.3	-	32.4	60.5	7.1	-	88.0	12.0
5	139	53.8	46.2	31.6	42.7	18.8	6.9	3.7	34.3	44.9	17.1	-	24.2	60.1	11.5	4.1	88.0	12.0
6	158	58.9	41.1	32.3	38.2	22.7	6.8	1.6	33.6	37.0	27.8	-	38.8	50.3	8.6	2.4	86.9	13.1
7	200	52.1	47.9	38.1	42.7	14.2	5.0	-	31.3	40.3	28.4	-	36.9	45.7	11.6	5.8	83.8	16.2
8	245	51.1	48.9	28.3	42.0	23.9	5.8	1.4	25.9	38.3	34.4	-	44.4	40.4	8.3	6.9	81.5	18.5
9	141	49.6	50.4	49.2	32.3	15.0	3.5	2.1	32.9	36.0	29.0	-	34.1	50.1	5.9	9.9	81.6	18.4
10	120	56.4	43.6	39.2	43.5	11.4	5.9	4.3	31.4	35.6	28.7	-	28.7	58.1	8.8	4.4	71.8	28.2
No usa	980	44.5	55.5	6.2	20.3	26.4	47.1	22.2	56.2	15.9	5.2	.5	37.7	50.8	5.8	5.6	90.0	10.0
No sap	21	47.1	52.9	18.1	22.0	41.3	18.6	8.0	41.8	14.0	36.2	-	51.1	26.1	12.3	10.4	89.6	10.4
No contesta	1	-	100.0	-	-	100.0	-	-	-	-	100.0	-	-	-	-	100.0	-	100.0
TELÈFON MÒBIL																		
Base: Total	2200	49.3	50.7	22.1	30.5	22.1	25.3	11.4	43.3	27.8	17.3	.2	36.3	50.8	7.3	5.6	86.6	13.4
Base:	1889	953	936	476	636	419	358	160	789	576	360	5	658	971	145	116	1610	279
Mitjana	6.60	6.50	6.69	7.01	6.70	6.45	6.02	6.60	6.63	6.63	6.47	6.99	6.63	6.46	6.58	7.53	6.49	7.21
Desv.Típica	2.79	2.79	2.78	2.72	2.79	2.73	2.85	2.66	2.83	2.77	2.75	4.59	2.64	2.96	2.50	2.26	2.82	2.49
0	131	50.3	49.7	20.1	34.0	25.0	20.9	6.1	41.7	31.0	20.1	1.0	29.6	61.7	5.8	2.9	91.2	8.8
1	26	63.4	36.6	19.1	34.3	10.6	36.0	-	44.9	26.9	28.2	-	34.2	54.5	2.4	8.8	91.2	8.8
2	66	47.7	52.3	16.1	30.2	22.0	31.7	13.1	48.7	24.0	14.2	-	27.6	66.9	5.5	-	85.5	14.5
3	46	56.6	43.4	24.0	31.8	22.2	22.0	10.7	36.6	36.6	16.1	-	36.5	48.3	9.7	5.5	91.6	8.4
4	57	63.7	36.3	37.2	32.7	20.5	9.6	8.5	34.3	34.6	22.6	-	37.3	60.3	2.4	-	91.8	8.2
5	202	52.3	47.7	20.6	30.8	20.6	27.9	10.2	38.3	30.6	20.9	-	33.4	51.7	13.1	1.8	91.4	8.6
6	218	54.1	45.9	19.4	26.8	28.2	25.5	9.8	44.3	27.1	18.7	-	40.3	46.7	8.1	4.9	87.6	12.4
7	296	47.1	52.9	22.6	34.7	21.6	21.0	9.9	43.7	27.7	18.7	-	35.2	49.5	7.5	7.8	84.1	15.9
8	365	49.3	50.7	23.2	37.2	27.4	12.1	5.8	37.7	35.3	21.2	-	40.4	42.9	8.4	8.3	81.9	18.1
9	197	50.2	49.8	39.0	37.3	14.7	9.0	7.2	40.7	30.9	21.2	-	30.7	53.0	6.7	9.5	78.6	21.4
10	286	47.4	52.6	31.4	33.7	17.7	17.1	9.5	46.7	29.0	13.6	1.1	30.1	56.7	5.9	7.2	83.5	16.5
No usa	266	43.1	56.9	2.0	8.1	21.3	68.6	32.9	51.0	11.4	4.7	-	48.4	44.5	5.1	2.0	95.8	4.2
No sap	45	39.0	61.0	11.0	29.4	25.0	34.6	7.7	61.3	11.7	19.3	-	27.2	64.4	5.7	2.7	89.0	11.0

	SEXE		EDAT				NIVELL D'ESTUDIS					LLENGUA HABITUAL A CASA				NACIONALITAT		
	TOTAL	HOME	DONA	DE 16 A 29	DE 30 A 44	DE 45 A 59	DE 60 I MÉS	SENSE ESTUDIS	OBLIGA- TORIS	SECUN- DARIS	UNI- VERSI- TARIS	NC	CATALÀ	CAS- TELLÀ	AMB- DUES ALTRES	ESPA- NYOLA	ESTRAN- GERA	
TOTAL SENSE PONDERAR	2200	49.6	50.4	22.1	30.1	22.1	25.7	11.2	45.5	26.8	16.2	.2	41.1	45.1	7.3	6.5	86.6	13.4
TOTAL PONDERAT	2200	49.3	50.7	22.1	30.5	22.1	25.3	11.4	43.3	27.8	17.3	.2	36.3	50.8	7.3	5.6	86.6	13.4
P8. PARLEM ARA DE SERVEIS D'INFORMACIÓ O ATENCIÓ AL CIUTADÀ DE LA GENERALITAT DE CATALUNYA. EN UNA ESCALA DE 0 A 10, COM VALORA ELS SERVEIS D'INFORMACIÓ I ATENCIÓ QUE OFEREIX LA GENERALITAT DE CATALUNYA, ON 0 ÉS MOLT MALAMENT I 10 MOLT BÉ?																		
Base: Total	2200	49.3	50.7	22.1	30.5	22.1	25.3	11.4	43.3	27.8	17.3	.2	36.3	50.8	7.3	5.6	86.6	13.4
Base:	1638	802	836	357	533	367	380	157	657	506	318	0	618	823	132	64	1443	194
Mitjana	6.64	6.50	6.77	6.80	6.77	6.53	6.41	6.31	6.80	6.55	6.62	.00	6.73	6.54	6.57	7.16	6.56	7.24
Desv.Típica	1.88	1.91	1.84	1.77	1.76	1.82	2.15	1.78	1.87	1.94	1.82	.00	1.77	1.94	1.96	1.86	1.89	1.66
0	27	51.2	48.8	15.1	16.7	16.0	52.3	4.4	44.9	41.7	8.9	-	44.3	39.6	16.1	-	95.0	5.0
1	13	65.2	34.8	20.1	29.0	34.8	16.1	10.1	16.1	34.8	39.1	-	14.6	75.3	-	10.1	89.9	10.1
2	18	92.3	7.7	14.5	41.1	7.7	36.7	22.2	26.6	36.7	14.5	-	18.0	82.0	-	-	100.0	-
3	31	53.6	46.4	16.1	39.9	24.9	19.1	8.8	37.1	22.4	31.8	-	16.6	75.1	8.3	-	95.6	4.4
4	55	52.1	47.9	19.4	21.0	25.8	33.8	11.8	33.0	43.8	11.4	-	40.0	45.8	10.7	3.5	93.2	6.8
5	247	48.6	51.4	19.0	26.9	26.9	27.3	13.0	39.3	26.3	21.4	-	36.1	51.0	9.3	3.6	92.2	7.8
6	270	49.5	50.5	21.0	33.9	22.6	22.5	12.6	35.5	35.2	16.7	-	36.2	52.8	7.2	3.8	91.4	8.6
7	408	48.0	52.0	23.1	33.8	24.2	18.9	8.5	38.7	32.4	20.4	-	39.0	51.3	7.0	2.7	87.3	12.7
8	389	50.0	50.0	25.6	35.4	18.5	20.5	7.5	43.8	27.5	21.1	-	42.6	43.6	9.4	4.4	85.6	14.4
9	102	51.9	48.1	12.8	39.3	20.3	27.6	5.2	49.7	29.7	15.4	-	43.0	45.3	6.1	5.7	79.3	20.7
10	77	26.3	73.7	27.9	25.8	20.6	25.7	7.2	46.8	29.8	16.1	-	23.5	58.3	7.9	10.3	80.5	19.5
No sap	561	50.5	49.5	23.1	24.5	21.1	31.3	16.8	52.6	18.8	11.0	.8	32.1	52.7	5.1	10.1	82.3	17.7
No contesta	1	-	100.0	-	-	100.0	-	-	-	-	100.0	-	-	-	-	100.0	-	100.0

	TOTAL	SEXE		EDAT				NIVELL D'ESTUDIS					LLENGUA HABITUAL A CASA				NACIONALITAT	
		HOME	DONA	DE 16 A 29	DE 30 A 44	DE 45 A 59	DE 60 I MÉS	SENSE ESTUDIS	OBLIGA- TORIS	SECUN- DARIS	UNI- VERSI- TARIS	NC	CATALÀ	CAS- TELLÀ	AMB- DUES	ALTRES	ESPA- NYOLA	ESTRAN- GERA
TOTAL SENSE PONDERAR	2200	49.6	50.4	22.1	30.1	22.1	25.7	11.2	45.5	26.8	16.2	.2	41.1	45.1	7.3	6.5	86.6	13.4
TOTAL PONDERAT	2200	49.3	50.7	22.1	30.5	22.1	25.3	11.4	43.3	27.8	17.3	.2	36.3	50.8	7.3	5.6	86.6	13.4
P9. EM SABRIA DIR ALGUN O ALGUNS SERVEIS D'INFORMACIÓ O ATENCIÓ AL CIUTADÀ DE LA GENERALITAT DE CATALUNYA?																		
Base: Total	2200	49.3	50.7	22.1	30.5	22.1	25.3	11.4	43.3	27.8	17.3	.2	36.3	50.8	7.3	5.6	86.6	13.4
012	341	49.7	50.3	17.8	39.1	26.9	16.1	3.4	29.0	37.0	30.5	-	57.5	32.2	9.1	1.2	97.9	2.1
Gencat.net	299	53.3	46.7	32.9	44.5	18.0	4.6	.5	24.0	42.3	33.2	-	43.0	40.7	14.1	2.2	94.8	5.2
Internet	33	51.6	48.4	31.6	30.3	31.5	6.6	2.5	26.8	40.9	29.7	-	43.7	38.8	13.9	3.7	86.2	13.8
Sap que hi ha telèfon de la Generalitat però no recorda quin	6	89.9	10.1	13.3	52.6	34.1	-	13.3	24.7	19.6	42.5	-	29.1	60.8	10.1	-	100.0	-
010	47	33.9	66.1	27.7	39.6	27.6	5.1	2.9	18.5	33.6	45.0	-	27.0	54.8	18.2	-	89.1	10.9
112	38	58.4	41.6	22.7	27.0	32.5	17.8	6.7	30.7	41.5	21.1	-	50.1	36.9	12.9	-	96.8	3.2
Benestar social, serveis socials	74	31.9	68.1	9.3	29.4	21.6	39.7	6.3	50.4	36.3	6.9	-	30.8	60.5	4.0	4.7	91.4	8.6
Informació telefònica	4	66.7	33.3	66.7	-	-	33.3	-	33.3	66.7	-	-	66.7	33.3	-	-	100.0	-
Ajuntament	16	49.6	50.4	40.2	47.6	12.2	-	8.4	25.3	30.8	35.5	-	8.4	68.2	8.4	14.9	57.0	43.0
Oficines d'atenció (consumidor, ciutadà, joventut...)	55	50.4	49.6	20.1	31.5	32.3	16.1	-	21.9	51.8	26.3	-	32.3	61.3	6.4	-	93.5	6.5
Instal·lacions o departaments que pertanyen la Generalitat (Educació, Justícia...)	80	48.9	51.1	16.7	31.9	27.0	24.3	2.6	31.7	33.5	32.1	-	41.2	51.6	6.2	1.0	92.3	7.7
Servei Ocupació (INEM)	11	65.9	34.1	12.1	50.0	14.1	23.8	-	47.1	41.0	11.9	-	56.3	19.7	11.9	12.1	100.0	-
Adreces d'oficines de l'administració diverses	10	13.7	86.3	1.9	61.8	8.8	27.4	1.9	21.2	34.4	42.5	-	59.9	34.2	-	5.9	94.1	5.9
Administració central	11	33.3	66.7	25.1	54.1	12.5	8.3	-	33.3	55.6	11.1	-	19.4	44.4	12.5	23.6	65.3	34.7
Altres webs Generalitat	14	28.1	71.9	35.0	42.0	11.3	11.7	-	36.3	16.4	47.4	-	42.3	44.8	3.0	9.9	90.1	9.9
Sap que n'hi ha	5	51.6	48.4	-	27.3	24.2	48.4	-	75.8	24.2	-	-	24.2	-	75.8	-	100.0	-
Cap	13	43.9	56.1	50.0	-	20.4	29.6	22.7	54.5	9.2	13.5	-	42.7	41.2	6.9	9.2	90.8	9.2
Revistes d'informació	81	38.0	62.0	12.7	30.3	26.7	30.3	14.4	38.7	28.6	18.3	-	27.1	65.0	3.3	4.6	87.2	12.8
Altres	97	52.2	47.8	17.0	34.3	34.2	14.5	-	30.2	32.5	37.2	-	44.0	49.8	6.2	-	83.7	16.3
No sap	1230	49.8	50.2	22.3	26.0	19.7	31.9	17.3	52.1	21.1	9.2	.4	31.5	55.0	5.5	8.0	82.3	17.7

	TOTAL	SEXE		EDAT				NIVELL D'ESTUDIS					LLENGUA HABITUAL A CASA				NACIONALITAT	
		HOME	DONA	DE 16 A 29	DE 30 A 44	DE 45 A 59	DE 60 I MÉS	SENSE ESTUDIS	OBLIGA- TORIS	SECUN- DARIS	UNI- VERSI- TARIS	NC	CATALÀ	CAS- TELLÀ	AMB- DUES	ALTRES	ESPA- NYOLA	ESTRAN- GERA
TOTAL SENSE PONDERAR	2200	49.6	50.4	22.1	30.1	22.1	25.7	11.2	45.5	26.8	16.2	.2	41.1	45.1	7.3	6.5	86.6	13.4
TOTAL PONDERAT	2200	49.3	50.7	22.1	30.5	22.1	25.3	11.4	43.3	27.8	17.3	.2	36.3	50.8	7.3	5.6	86.6	13.4
P10. VOSTÈ SAP SI LA GENERALITAT DISPOSA D'UN TELÈFON D'INFORMACIÓ I ATENCIÓ CIUTADANA? EM PODRIA DIR EL NÚMERO?																		
Base: Total	2200	49.3	50.7	22.1	30.5	22.1	25.3	11.4	43.3	27.8	17.3	.2	36.3	50.8	7.3	5.6	86.6	13.4
Sí, ho sap i cita 012	672	50.0	50.0	21.2	37.9	23.5	17.4	3.0	35.0	35.0	26.8	.2	52.0	37.6	9.2	1.2	96.6	3.4
Sí, ho sap però diu altres números	113	55.7	44.3	18.4	40.8	24.3	16.6	9.8	38.2	27.4	24.7	-	39.8	44.6	14.4	1.2	89.2	10.8
Sí, ho sap però no recorda el número	506	49.1	50.9	22.6	27.1	22.7	27.7	10.6	46.1	29.3	14.0	-	32.5	55.7	6.7	5.1	87.8	12.2
No, no ho sap	909	48.1	51.9	23.0	25.6	20.5	30.9	18.3	48.5	21.7	11.2	.3	26.4	58.7	5.4	9.6	78.2	21.8
P10-A. VOSTÈ CONEIX O HA SENTIT PARLAR DEL 012?																		
Base: Total	1528	49.0	51.0	22.5	27.2	21.5	28.8	15.1	46.9	24.6	13.1	.2	29.4	56.6	6.5	7.5	82.2	17.8
Sí	755	49.8	50.2	22.1	30.6	23.4	23.9	10.6	44.4	30.5	14.4	.1	35.8	51.5	8.4	4.3	89.4	10.6
No	773	48.2	51.8	22.9	23.9	19.7	33.5	19.6	49.3	18.9	11.9	.3	23.1	61.6	4.6	10.6	75.1	24.9
CONEIXEMENT DEL TELÈFON D'ATENCIÓ 012																		
Base: Total	2200	49.3	50.7	22.1	30.5	22.1	25.3	11.4	43.3	27.8	17.3	.2	36.3	50.8	7.3	5.6	86.6	13.4
Coneixement espontani	672	50.0	50.0	21.2	37.9	23.5	17.4	3.0	35.0	35.0	26.8	.2	52.0	37.6	9.2	1.2	96.6	3.4
Coneixement suggerit	755	49.8	50.2	22.1	30.6	23.4	23.9	10.6	44.4	30.5	14.4	.1	35.8	51.5	8.4	4.3	89.4	10.6
No el coneix	773	48.2	51.8	22.9	23.9	19.7	33.5	19.6	49.3	18.9	11.9	.3	23.1	61.6	4.6	10.6	75.1	24.9
P10-B. COM EL VA CONÈIXER?																		
Base: Coneix o ha sentit a parlar del 012	1427	49.9	50.1	21.7	34.0	23.4	20.8	7.0	40.0	32.6	20.2	.2	43.4	45.0	8.8	2.8	92.8	7.2
Familiar o amic	198	45.6	54.4	25.6	32.4	25.1	16.8	7.2	36.2	32.2	24.3	-	38.8	44.2	12.2	4.8	89.0	11.0
Internet	51	36.4	63.6	41.3	43.3	13.9	1.5	3.0	20.8	38.1	38.1	-	25.9	52.4	16.4	5.3	89.7	10.3
Per la televisió	745	52.1	47.9	22.5	34.1	22.6	20.7	8.0	42.5	32.6	16.8	.1	49.8	39.9	7.8	2.5	94.5	5.5
Per la ràdio	37	56.1	43.9	4.5	30.4	23.8	41.4	7.4	45.8	31.6	15.1	-	46.2	34.1	16.1	3.7	100.0	-
A la premsa	76	60.8	39.2	9.1	30.9	26.1	33.9	4.4	33.6	30.2	31.9	-	43.3	48.7	7.2	.8	88.3	11.7
Revista de la Generalitat	62	52.2	47.8	8.8	41.6	32.1	17.6	4.4	51.4	23.8	20.4	-	20.8	74.1	3.6	1.4	96.4	3.6
Pàgines grogues	8	36.1	63.9	-	45.9	18.0	36.1	18.0	63.9	18.0	-	-	29.9	54.1	16.0	-	84.0	16.0
Algun altre servei telefònic	7	71.0	29.0	20.7	36.8	42.5	-	-	54.4	21.2	24.4	-	47.7	52.3	-	-	100.0	-
Feina	27	64.2	35.8	41.3	25.6	25.6	7.5	-	20.6	35.0	44.4	-	53.2	26.4	20.4	-	94.9	5.1
Estudis	7	18.7	81.3	72.7	27.3	-	-	-	62.6	37.4	-	-	-	54.0	27.3	18.7	83.4	16.6
Publicitat a la bústia	19	34.3	65.7	13.5	47.0	4.0	35.4	10.4	25.9	46.2	17.6	-	51.8	37.5	4.3	6.4	87.3	12.7
Publicitat al carrer	18	60.9	39.1	21.1	35.9	28.7	14.3	-	36.3	49.4	14.3	-	29.8	61.1	-	9.2	76.5	23.5
Altres respostes	42	40.5	59.5	14.1	43.1	15.3	27.5	10.8	43.8	32.6	12.9	-	29.6	63.5	6.9	-	80.1	19.9
No sap	131	42.5	57.5	19.7	27.9	28.3	24.0	6.3	37.7	33.2	21.8	1.0	37.1	54.3	6.6	2.0	96.3	3.7

	TOTAL	SEXE		EDAT				NIVELL D'ESTUDIS					LLENGUA HABITUAL A CASA				NACIONALITAT	
		HOME	DONA	DE 16 A 29	DE 30 A 44	DE 45 A 59	DE 60 I MÉS	SENSE ESTUDIS	OBLIGA- TORIS	SECUN- DARIS	UNI- VERSI- TARIS	NC	CATALÀ	CAS- TELLÀ	AMB- DUES	ALTRES	ESPA- NYOLA	ESTRAN- GERA
TOTAL SENSE PONDERAR	2200	49.6	50.4	22.1	30.1	22.1	25.7	11.2	45.5	26.8	16.2	.2	41.1	45.1	7.3	6.5	86.6	13.4
TOTAL PONDERAT	2200	49.3	50.7	22.1	30.5	22.1	25.3	11.4	43.3	27.8	17.3	.2	36.3	50.8	7.3	5.6	86.6	13.4
P10-C. HA TRUCAT ALGUNA VEGADA AL 012?																		
Base: Coneix o ha sentit a parlar del 012	1427	49.9	50.1	21.7	34.0	23.4	20.8	7.0	40.0	32.6	20.2	.2	43.4	45.0	8.8	2.8	92.8	7.2
Sí	454	44.9	55.1	19.5	42.7	21.2	16.6	3.0	28.5	36.1	32.5	-	53.4	35.4	9.9	1.3	94.9	5.1
No	963	52.4	47.6	22.8	29.8	24.5	22.8	8.9	45.6	30.8	14.5	.2	38.6	49.5	8.3	3.6	91.7	8.3
No sap	8	50.0	50.0	16.0	34.0	18.0	32.0	16.0	34.0	34.0	16.0	-	47.9	52.1	-	-	100.0	-
No contesta	3	-	100.0	-	70.8	29.2	-	-	-	73.3	26.7	-	73.3	26.7	-	-	100.0	-
Base: Total	2200	49.3	50.7	22.1	30.5	22.1	25.3	11.4	43.3	27.8	17.3	.2	36.3	50.8	7.3	5.6	86.6	13.4
Sí	454	44.9	55.1	19.5	42.7	21.2	16.6	3.0	28.5	36.1	32.5	-	53.4	35.4	9.9	1.3	94.9	5.1
No	963	52.4	47.6	22.8	29.8	24.5	22.8	8.9	45.6	30.8	14.5	.2	38.6	49.5	8.3	3.6	91.7	8.3
No coneix el 012	773	48.2	51.8	22.9	23.9	19.7	33.5	19.6	49.3	18.9	11.9	.3	23.1	61.6	4.6	10.6	75.1	24.9
No sap	8	50.0	50.0	16.0	34.0	18.0	32.0	16.0	34.0	34.0	16.0	-	47.9	52.1	-	-	100.0	-
No contesta	3	-	100.0	-	70.8	29.2	-	-	-	73.3	26.7	-	73.3	26.7	-	-	100.0	-
P10-D. APROXIMADAMENT, QUANT TEMPS FA DE L'ÚLTIMA VEGADA QUE ES VA DIRIGIR AL 012 PER SOL·LICITAR UNA INFORMACIÓ O FER UNA GESTIÓ?																		
Base: Ha trucat al 012	454	44.9	55.1	19.5	42.7	21.2	16.6	3.0	28.5	36.1	32.5	-	53.4	35.4	9.9	1.3	94.9	5.1
Els últims 15 dies	54	41.6	58.4	15.0	53.2	23.1	8.7	-	18.3	31.6	50.1	-	57.0	29.3	11.5	2.2	97.8	2.2
Entre 16 dies i 1 mes	41	52.0	48.0	26.9	55.1	8.0	10.0	-	24.9	35.2	40.0	-	55.7	35.9	8.0	.5	90.5	9.5
Entre + de 1 mes i 3 mesos	81	44.4	55.6	22.3	29.7	22.5	25.4	5.4	26.8	36.3	31.6	-	62.0	23.3	12.0	2.8	91.6	8.4
Entre + de 3 i 6 mesos	74	46.9	53.1	22.5	38.0	29.8	9.7	-	26.4	45.9	27.7	-	47.9	40.9	11.2	-	93.1	6.9
Entre + de 6 i 12 mesos	88	45.8	54.2	18.1	52.0	17.0	12.9	3.9	30.3	39.7	26.1	-	47.5	44.0	7.5	1.0	94.7	5.3
Més de 1 any	116	42.0	58.0	16.1	38.9	22.0	23.0	4.9	35.2	29.6	30.3	-	52.7	36.7	9.5	1.0	98.6	1.4
No sap	1	100.0	-	-	-	-	100.0	-	100.0	-	-	-	100.0	-	-	-	100.0	-
P10-E. PER QUIN MOTIU (GESTIÓ O CONSULTA) S'HI VA DIRIGIR LA DARRERA VEGADA?																		
Base: Ha trucat al 012	454	44.9	55.1	19.5	42.7	21.2	16.6	3.0	28.5	36.1	32.5	-	53.4	35.4	9.9	1.3	94.9	5.1
Emergències	17	65.5	34.5	40.5	28.6	10.5	20.4	-	23.1	48.9	28.0	-	40.5	59.5	-	-	81.0	19.0
Informació sobre transport públic	15	37.4	62.6	31.0	30.0	25.7	13.3	14.3	8.9	41.4	35.4	-	37.9	47.8	14.3	-	94.6	5.4
Estudis, beques	38	28.7	71.3	26.0	55.6	18.4	-	-	25.1	54.2	20.7	-	34.7	62.9	2.4	-	77.6	22.4
Ocupació	22	54.8	45.2	23.0	50.3	15.2	11.5	-	34.2	38.2	27.6	-	61.1	23.7	15.2	-	100.0	-
Adreces i números telèfon	68	59.8	40.2	19.8	42.8	22.2	15.3	4.0	34.5	29.7	31.8	-	62.7	31.6	5.7	-	94.2	5.8
Pensions, ajudes, subvencions	58	24.8	75.2	25.2	51.0	16.1	7.7	1.5	31.9	39.4	27.1	-	32.4	44.5	19.3	3.9	94.1	5.9
Certificats (empadronament, permisos...)	13	45.4	54.6	20.1	79.9	-	-	-	13.3	28.7	58.0	-	28.7	33.4	20.1	17.8	100.0	-
Reclamacions, queixes, denúncies	20	49.2	50.8	18.2	38.4	21.6	21.8	6.1	48.1	17.4	28.4	-	66.1	33.9	-	-	100.0	-
Temes mèdics	14	47.7	52.3	3.0	41.4	27.3	28.4	9.8	26.2	40.1	23.9	-	64.0	29.5	-	6.5	93.5	6.5
Demandar informacions diverses	115	48.1	51.9	12.8	40.8	24.9	21.6	3.4	23.9	31.0	41.8	-	64.7	25.8	9.5	-	97.8	2.2
Recollida de mobles	1	-	100.0	-	-	100.0	-	-	100.0	-	-	-	-	100.0	-	-	100.0	-
Altres	12	45.1	54.9	21.6	13.4	31.7	33.3	-	45.1	23.2	31.7	-	73.9	13.1	11.4	1.6	100.0	-
No sap / no recorda	60	43.7	56.3	16.5	35.9	21.9	25.7	2.0	27.1	41.6	29.3	-	53.3	32.4	14.3	-	100.0	-
No contesta	1	-	100.0	-	-	100.0	-	-	-	100.0	-	-	100.0	-	-	-	100.0	-

	TOTAL	SEXE		EDAT				NIVELL D'ESTUDIS					LLENGUA HABITUAL A CASA				NACIONALITAT		
		HOME	DONA	DE 16 A 29	DE 30 A 44	DE 45 A 59	DE 60 I MÉS	SENSE ESTUDIS	OBLIGA- TORIS	SECUN- DARIS	UNI- VERSI- TARIS	NC	CATALÀ	CAS- TELLÀ	AMB- DUES ALTRES	ESPA- NYOLA	ESTRAN- GERA		
TOTAL SENSE PONDERAR	2200	49.6	50.4	22.1	30.1	22.1	25.7	11.2	45.5	26.8	16.2	.2	41.1	45.1	7.3	6.5	86.6	13.4	
TOTAL PONDERAT	2200	49.3	50.7	22.1	30.5	22.1	25.3	11.4	43.3	27.8	17.3	.2	36.3	50.8	7.3	5.6	86.6	13.4	
P10-F. EN UNA ESCALA DE 0 A 10 VALORI'M EL SEU GRAU DE SATISFACCIÓ AMB EL SERVEI 012?																			
Base: Ha trucat al 012	454	44.9	55.1	19.5	42.7	21.2	16.6	3.0	28.5	36.1	32.5	-	53.4	35.4	9.9	1.3	94.9	5.1	
Base:	449	200	249	88	192	94	75	13	129	161	146	0	238	160	45	6	426	23	
Mitjana	7.44	7.31	7.54	7.66	7.59	7.26	6.99	6.94	7.44	7.66	7.24	.00	7.36	7.53	7.34	8.82	7.42	7.78	
Desv.Típica	1.88	2.01	1.76	1.55	1.67	2.02	2.39	1.75	1.90	1.80	1.93	.00	1.93	1.87	1.67	.79	1.87	2.05	
0	8	53.4	46.6	-	15.5	25.5	58.9	-	27.9	31.1	41.1	-	76.5	15.5	8.0	-	100.0	-	
1	1	80.9	19.1	-	100.0	-	-	-	-	19.1	80.9	-	19.1	80.9	-	-	100.0	-	
2	3	100.0	-	-	-	100.0	-	-	100.0	-	-	-	50.0	50.0	-	-	100.0	-	
3	5	86.3	13.7	59.8	-	-	40.2	-	26.5	-	73.5	-	70.1	29.9	-	-	70.1	29.9	
4	8	43.4	56.6	11.7	35.4	35.3	17.7	35.3	19.7	45.0	-	-	29.3	70.7	-	-	84.4	15.6	
5	27	38.7	61.3	19.2	48.0	18.6	14.2	-	19.7	31.8	48.5	-	43.1	35.0	21.9	-	94.9	5.1	
6	49	39.2	60.8	10.3	47.7	26.5	15.5	2.7	21.3	39.6	36.4	-	56.0	36.4	7.6	-	97.6	2.4	
7	115	46.9	53.1	16.7	42.3	17.9	23.1	3.6	35.1	29.9	31.4	-	61.0	27.5	11.4	-	98.1	1.9	
8	115	46.8	53.2	27.8	40.9	20.3	11.0	1.5	29.0	37.1	32.4	-	49.4	37.0	11.5	2.1	93.9	6.1	
9	60	35.3	64.7	22.2	44.8	25.6	7.4	5.7	22.8	37.0	34.5	-	50.1	41.1	5.6	3.3	94.8	5.2	
10	60	44.4	55.6	16.0	47.5	16.2	20.3	-	30.6	46.6	22.8	-	49.1	40.0	8.6	2.3	90.0	10.0	
No sap	5	76.9	23.1	14.3	39.9	38.1	7.7	-	14.3	55.3	30.3	-	85.7	14.3	-	-	100.0	-	

	SEXE		EDAT				NIVELL D'ESTUDIS				LLENGUA HABITUAL A CASA				NACIONALITAT			
	TOTAL	HOME	DONA	DE 16 A 29	DE 30 A 44	DE 45 A 59	DE 60 I MÉS	SENSE ESTUDIS	OBLIGA- TORIS	SECUN- DARIS	UNI- VERSI- TARIS	NC	CATALÀ	CAS- TELLÀ	AMB- DUES	ALTRES	ESPA- NYOLA	ESTRAN- GERA
TOTAL SENSE PONDERAR	2200	49.6	50.4	22.1	30.1	22.1	25.7	11.2	45.5	26.8	16.2	.2	41.1	45.1	7.3	6.5	86.6	13.4
TOTAL PONDERAT	2200	49.3	50.7	22.1	30.5	22.1	25.3	11.4	43.3	27.8	17.3	.2	36.3	50.8	7.3	5.6	86.6	13.4
P10-G. I EN UNA ESCALA DE 0 A 10 VALORI'M EL GRAU DE SATISFACCIÓ AMB EL 012 EN RELACIÓ ALS SEGÜENTS ASPECTES DEL SERVEI:																		
RAPIDESA																		
Base: Ha trucat al 012	454	44.9	55.1	19.5	42.7	21.2	16.6	3.0	28.5	36.1	32.5	-	53.4	35.4	9.9	1.3	94.9	5.1
Base:	446	201	246	88	192	96	70	13	127	161	145	0	236	161	44	6	423	23
Mitjana	7.38	7.31	7.44	7.38	7.56	7.09	7.29	7.77	7.42	7.45	7.24	.00	7.46	7.30	7.19	8.03	7.37	7.63
Desv.Típica	1.69	1.80	1.60	1.60	1.56	1.75	1.99	1.21	1.79	1.60	1.73	.00	1.70	1.74	1.51	1.33	1.68	1.95
0	1	100.0	-	-	86.2	-	13.8	-	13.8	-	86.2	-	13.8	86.2	-	-	100.0	-
1	1	100.0	-	100.0	-	-	-	-	-	-	100.0	-	100.0	-	-	-	100.0	-
2	5	46.8	53.2	-	-	30.0	70.0	-	73.4	26.6	-	-	70.0	30.0	-	-	100.0	-
3	6	42.9	57.1	-	19.0	62.0	19.0	-	42.9	57.1	-	-	40.5	40.5	19.0	-	81.0	19.0
4	6	47.2	52.8	-	31.6	49.7	18.8	-	40.0	12.8	47.2	-	56.3	34.0	9.7	-	100.0	-
5	36	45.8	54.2	32.4	39.0	14.3	14.4	3.8	28.1	22.4	45.8	-	45.6	46.3	8.1	-	92.4	7.6
6	54	40.4	59.6	16.0	36.8	33.7	13.6	-	11.9	49.6	38.5	-	46.1	33.1	18.3	2.5	95.3	4.7
7	99	52.0	48.0	17.0	47.9	20.2	15.0	2.8	26.3	40.7	30.2	-	54.3	38.3	7.4	-	97.3	2.7
8	141	41.1	58.9	25.0	41.6	17.9	15.6	4.6	35.8	28.6	31.0	-	53.3	32.7	12.3	1.7	95.4	4.6
9	51	38.5	61.5	12.9	53.8	25.0	8.2	3.9	21.8	42.1	32.3	-	55.4	40.3	2.1	2.1	95.6	4.4
10	46	49.5	50.5	18.0	44.7	13.1	24.2	1.9	31.3	39.6	27.1	-	57.9	32.0	8.2	1.9	88.2	11.8
No sap	7	48.8	51.2	-	31.8	11.6	56.6	-	33.9	47.7	18.4	-	87.4	-	12.6	-	100.0	-
No contesta	1	-	100.0	-	-	-	100.0	-	-	-	100.0	-	100.0	-	-	-	100.0	-
AMABILITAT																		
Base: Ha trucat al 012	454	44.9	55.1	19.5	42.7	21.2	16.6	3.0	28.5	36.1	32.5	-	53.4	35.4	9.9	1.3	94.9	5.1
Base:	450	201	249	88	191	96	74	13	127	162	147	0	239	160	45	6	426	23
Mitjana	7.84	7.83	7.86	7.93	7.96	7.73	7.58	8.20	7.90	7.74	7.87	.00	7.87	7.79	7.81	8.63	7.82	8.28
Desv.Típica	1.50	1.50	1.51	1.34	1.42	1.42	1.90	1.31	1.36	1.62	1.49	.00	1.47	1.57	1.45	1.15	1.49	1.59
0	3	53.7	46.3	-	46.3	-	53.7	-	7.4	46.3	46.3	-	53.7	46.3	-	-	100.0	-
2	1	-	100.0	-	-	-	100.0	-	-	100.0	-	-	100.0	-	-	-	100.0	-
3	1	-	100.0	-	-	100.0	-	-	-	100.0	-	-	-	-	100.0	-	100.0	-
4	1	86.2	13.8	-	-	-	100.0	-	100.0	-	-	-	100.0	-	-	-	100.0	-
5	16	43.3	56.7	22.5	36.1	25.4	16.0	-	26.4	39.7	33.9	-	31.2	63.2	5.6	-	91.5	8.5
6	43	48.2	51.8	22.4	36.0	26.9	14.7	6.3	27.3	37.1	29.3	-	46.8	47.3	5.9	-	94.4	5.6
7	105	45.3	54.7	17.2	40.9	23.6	18.3	-	23.7	40.3	36.1	-	57.9	27.9	12.9	1.3	96.3	3.7
8	138	45.7	54.3	22.0	44.7	18.6	14.7	3.5	35.0	31.3	30.2	-	54.4	33.4	11.3	.9	97.1	2.9
9	74	38.1	61.9	16.2	46.5	24.0	13.3	4.8	24.1	35.8	35.2	-	52.0	41.2	4.9	1.9	94.7	5.3
10	68	46.8	53.2	21.9	44.2	16.9	17.0	3.3	28.0	35.6	33.0	-	52.5	33.5	11.4	2.6	88.6	11.4
No sap	5	71.8	28.2	-	65.2	-	34.8	-	45.4	45.8	8.8	-	83.6	16.4	-	-	100.0	-

	TOTAL	SEXE		EDAT				NIVELL D'ESTUDIS					LLENGUA HABITUAL A CASA				NACIONALITAT	
		HOME	DONA	DE 16 A 29	DE 30 A 44	DE 45 A 59	DE 60 I MÉS	SENSE ESTUDIS	OBLIGA- TORIS	SECUN- DARIS	UNI- VERSI- TARIS	NC	CATALÀ	CAS- TELLÀ	AMB- DUES	ALTRES	ESPA- NYOLA	ESTRAN- GERA
TOTAL SENSE PONDERAR	2200	49.6	50.4	22.1	30.1	22.1	25.7	11.2	45.5	26.8	16.2	.2	41.1	45.1	7.3	6.5	86.6	13.4
TOTAL PONDERAT	2200	49.3	50.7	22.1	30.5	22.1	25.3	11.4	43.3	27.8	17.3	.2	36.3	50.8	7.3	5.6	86.6	13.4
PROFESSIONALITAT																		
Base: Ha trucat al 012	454	44.9	55.1	19.5	42.7	21.2	16.6	3.0	28.5	36.1	32.5	-	53.4	35.4	9.9	1.3	94.9	5.1
Base:	445	199	246	88	190	94	74	13	126	160	146	0	236	159	44	6	422	23
Mitjana	7.65	7.54	7.73	7.69	7.84	7.56	7.20	8.02	7.67	7.59	7.65	.00	7.65	7.64	7.57	8.39	7.64	7.82
Desv.Típica	1.71	1.78	1.64	1.46	1.48	1.86	2.17	1.24	1.70	1.71	1.73	.00	1.76	1.59	1.84	1.51	1.70	1.82
0	6	59.4	40.6	-	20.3	43.3	36.4	-	16.1	40.6	43.3	-	59.4	20.3	20.3	-	100.0	-
1	0	-	100.0	-	100.0	-	-	-	-	100.0	-	-	100.0	-	-	-	100.0	-
2	1	100.0	-	-	-	-	100.0	-	100.0	-	-	-	100.0	-	-	-	100.0	-
3	3	39.3	60.7	25.9	-	39.3	34.8	-	39.3	60.7	-	-	100.0	-	-	-	100.0	-
4	3	-	100.0	46.3	-	-	53.7	-	53.7	-	46.3	-	53.7	46.3	-	-	100.0	-
5	19	52.3	47.7	21.1	52.3	7.0	19.5	-	17.9	40.6	41.4	-	33.6	61.8	4.6	-	80.5	19.5
6	51	49.7	50.3	18.7	29.6	24.3	27.5	2.7	29.9	31.7	35.8	-	44.3	39.7	13.3	2.7	92.3	7.7
7	103	44.7	55.3	19.1	44.4	22.2	14.3	3.8	28.1	42.1	26.0	-	57.0	31.7	11.3	-	99.4	.6
8	128	45.9	54.1	24.6	44.1	21.3	10.0	2.8	27.9	32.3	37.0	-	52.2	36.6	10.3	.9	95.4	4.6
9	71	39.0	61.0	11.9	49.4	21.4	17.4	3.3	26.9	39.1	30.6	-	58.8	35.5	3.8	2.0	96.2	3.8
10	59	42.4	57.6	21.0	43.6	18.9	16.6	3.8	31.3	31.3	33.6	-	49.6	34.2	13.3	3.0	89.2	10.8
No sap	9	50.5	49.5	8.2	48.7	25.8	17.3	-	37.4	45.3	17.3	-	75.5	14.8	9.6	-	100.0	-
ADEQUACIÓ DE RESPOSTA																		
Base: Ha trucat al 012	454	44.9	55.1	19.5	42.7	21.2	16.6	3.0	28.5	36.1	32.5	-	53.4	35.4	9.9	1.3	94.9	5.1
Base:	445	199	246	88	190	94	74	13	125	160	146	0	237	159	44	6	422	23
Mitjana	7.49	7.31	7.63	7.61	7.65	7.31	7.14	7.84	7.33	7.57	7.49	.00	7.48	7.42	7.59	8.66	7.47	7.83
Desv.Típica	1.91	2.06	1.77	1.57	1.63	2.12	2.50	1.64	2.06	1.83	1.87	.00	1.93	1.86	2.02	.92	1.91	1.87
0	8	56.7	43.3	-	14.4	30.8	54.8	-	40.4	28.9	30.8	-	71.1	14.4	14.4	-	100.0	-
1	1	100.0	-	-	100.0	-	-	-	-	-	100.0	-	-	100.0	-	-	100.0	-
2	4	66.0	34.0	-	-	66.0	34.0	-	70.7	29.3	-	-	67.0	33.0	-	-	100.0	-
3	3	47.2	52.8	100.0	-	-	-	-	-	52.8	47.2	-	78.4	21.6	-	-	100.0	-
4	7	82.3	17.7	-	40.0	60.0	-	20.0	29.1	37.7	13.2	-	13.2	86.8	-	-	82.3	17.7
5	25	50.2	49.8	21.3	43.9	10.0	24.8	-	23.0	31.5	45.5	-	36.2	46.1	17.7	-	89.3	10.7
6	53	42.7	57.3	16.0	44.4	19.3	20.4	-	32.6	35.7	31.7	-	53.0	38.4	8.6	-	96.2	3.8
7	96	45.3	54.7	20.6	45.1	20.8	13.4	3.7	29.0	34.6	32.7	-	58.9	33.0	8.1	-	97.5	2.5
8	118	43.2	56.8	24.4	41.7	21.1	12.8	3.3	29.9	35.5	31.2	-	53.5	32.7	10.6	3.2	95.0	5.0
9	72	42.0	58.0	15.9	46.5	23.0	14.6	3.3	17.8	41.5	37.4	-	57.3	37.3	5.2	.3	96.3	3.7
10	58	41.5	58.5	18.9	42.9	17.3	20.9	3.9	31.0	35.3	29.8	-	46.9	34.0	16.0	3.1	89.0	11.0
No sap	9	51.8	48.2	8.4	43.1	30.8	17.7	-	46.4	42.2	11.3	-	60.0	23.3	16.7	-	100.0	-

	TOTAL	SEXE		EDAT				NIVELL D'ESTUDIS					LLENGUA HABITUAL A CASA				NACIONALITAT		
		HOME	DONA	DE 16 A 29	DE 30 A 44	DE 45 A 59	DE 60 I MÉS	SENSE ESTUDIS	OBLIGA- TORIS	SECUN- DARIS	UNI- VERSI- TARIS	NC	CATALÀ	CAS- TELLÀ	AMB- DUES	ALTRES	ESPA- NYOLA	ESTRAN- GERA	
TOTAL SENSE PONDERAR	2200	49.6	50.4	22.1	30.1	22.1	25.7	11.2	45.5	26.8	16.2	.2	41.1	45.1	7.3	6.5	86.6	13.4	
TOTAL PONDERAT	2200	49.3	50.7	22.1	30.5	22.1	25.3	11.4	43.3	27.8	17.3	.2	36.3	50.8	7.3	5.6	86.6	13.4	
LLENGUATGE CLAR I CONCÍS																			
Base: Ha trucat al 012	454	44.9	55.1	19.5	42.7	21.2	16.6	3.0	28.5	36.1	32.5	-	53.4	35.4	9.9	1.3	94.9	5.1	
Base:	446	199	247	88	190	94	74	13	127	160	146	0	236	160	44	6	423	23	
Mitjana	7.79	7.73	7.83	7.86	7.87	7.66	7.63	7.80	7.83	7.70	7.84	.00	7.89	7.64	7.62	8.58	7.79	7.75	
Desv.Típica	1.61	1.58	1.63	1.42	1.53	1.61	1.96	1.04	1.55	1.71	1.59	.00	1.55	1.70	1.61	.75	1.60	1.79	
0	3	53.7	46.3	-	46.3	-	53.7	-	7.4	46.3	46.3	-	53.7	46.3	-	-	100.0	-	
2	3	53.0	47.0	-	-	53.0	47.0	-	53.0	47.0	-	-	100.0	-	-	-	100.0	-	
3	1	-	100.0	100.0	-	-	-	-	-	100.0	-	-	100.0	-	-	-	100.0	-	
4	4	36.1	63.9	-	32.0	68.0	-	-	36.1	63.9	-	-	-	68.0	32.0	-	68.0	32.0	
5	25	30.4	69.6	18.0	40.7	15.5	25.8	-	25.2	39.0	35.8	-	31.9	50.2	17.8	-	94.6	5.4	
6	39	55.5	44.5	19.3	41.2	23.6	16.0	3.5	25.0	35.6	35.9	-	35.8	53.8	10.3	-	91.3	8.7	
7	102	50.4	49.6	18.2	40.5	26.1	15.2	3.5	28.4	34.8	33.3	-	56.1	33.8	10.1	-	95.0	5.0	
8	123	42.6	57.4	24.5	45.3	16.6	13.6	5.0	29.9	34.1	30.9	-	55.9	31.7	9.7	2.7	97.8	2.2	
9	80	43.5	56.5	15.9	44.0	22.5	17.6	1.5	28.2	38.9	31.4	-	64.8	27.7	5.6	1.9	94.9	5.1	
10	68	40.0	60.0	19.9	43.8	18.5	17.8	1.8	28.8	32.9	36.5	-	46.9	40.4	11.4	1.3	91.9	8.1	
No sap	8	63.6	36.4	9.2	47.1	24.3	19.4	-	34.4	46.2	19.4	-	80.0	9.2	10.8	-	100.0	-	
INTERÈS PER RESOLDRE LA CONSULTA																			
Base: Ha trucat al 012	454	44.9	55.1	19.5	42.7	21.2	16.6	3.0	28.5	36.1	32.5	-	53.4	35.4	9.9	1.3	94.9	5.1	
Base:	447	200	247	88	191	96	72	13	125	161	147	0	236	160	45	6	424	23	
Mitjana	7.65	7.52	7.77	7.78	7.82	7.35	7.45	7.95	7.60	7.70	7.62	.00	7.67	7.55	7.77	9.13	7.63	8.14	
Desv.Típica	1.91	2.09	1.75	1.79	1.59	2.20	2.34	1.54	2.10	1.84	1.85	.00	1.93	1.96	1.64	.97	1.92	1.82	
0	9	66.8	33.2	6.8	13.2	43.1	36.9	-	38.6	33.2	28.1	-	65.1	34.9	-	-	100.0	-	
1	0	-	100.0	-	100.0	-	-	-	-	100.0	-	-	100.0	-	-	-	100.0	-	
2	2	87.5	12.5	87.5	-	-	12.5	-	12.5	-	87.5	-	100.0	-	-	-	100.0	-	
3	5	74.6	25.4	-	17.3	57.3	25.4	-	57.3	25.4	17.3	-	54.0	46.0	-	-	100.0	-	
4	9	15.8	84.2	42.1	14.0	14.0	29.8	-	61.5	38.5	-	-	40.3	45.7	14.0	-	86.0	14.0	
5	17	61.1	38.9	8.0	54.0	23.0	15.0	8.0	16.9	31.0	44.2	-	30.1	57.6	12.3	-	92.9	7.1	
6	45	45.6	54.4	20.1	47.7	24.2	8.0	-	17.7	33.4	49.0	-	39.1	43.1	17.8	-	94.0	6.0	
7	94	43.6	56.4	15.7	42.2	22.5	19.6	5.0	27.7	40.7	26.5	-	57.9	33.0	9.0	-	97.7	2.3	
8	117	42.5	57.5	24.9	43.2	19.3	12.6	2.3	29.7	33.5	34.5	-	56.4	32.3	9.2	2.1	96.2	3.8	
9	79	46.1	53.9	15.8	47.8	21.5	14.9	1.5	26.2	38.9	33.4	-	60.3	34.3	5.2	.2	95.1	4.9	
10	71	41.8	58.2	22.8	41.1	17.4	18.7	4.9	30.3	35.0	29.8	-	44.5	36.3	14.7	4.4	89.1	10.9	
No sap	7	55.1	44.9	-	40.7	11.1	48.2	-	54.8	39.7	5.5	-	89.7	10.3	-	-	100.0	-	

	TOTAL	SEXE		EDAT				NIVELL D'ESTUDIS					LLENGUA HABITUAL A CASA				NACIONALITAT		
		HOME	DONA	DE 16 A 29	DE 30 A 44	DE 45 A 59	DE 60 I MÉS	SENSE ESTUDIS	OBLIGA- TORIS	SECUN- DARIS	UNI- VERSI- TARIS	NC	CATALÀ	CAS- TELLÀ	AMB- DUES	ALTRES	ESPA- NYOLA	ESTRAN- GERA	
TOTAL SENSE PONDERAR	2200	49.6	50.4	22.1	30.1	22.1	25.7	11.2	45.5	26.8	16.2	.2	41.1	45.1	7.3	6.5	86.6	13.4	
TOTAL PONDERAT	2200	49.3	50.7	22.1	30.5	22.1	25.3	11.4	43.3	27.8	17.3	.2	36.3	50.8	7.3	5.6	86.6	13.4	
P10-H. LI VAN SOLUCIONAR CORRECTAMENT LA SEVA DEMANDA, CONSULTA O GESTIÓ?																			
Base: Ha trucat al 012	454	44.9	55.1	19.5	42.7	21.2	16.6	3.0	28.5	36.1	32.5	-	53.4	35.4	9.9	1.3	94.9	5.1	
Sí	390	45.0	55.0	19.3	43.5	20.7	16.5	2.7	28.5	36.9	31.9	-	54.0	34.8	9.7	1.5	95.2	4.8	
No	60	46.8	53.2	20.2	39.7	22.7	17.3	4.9	29.6	27.0	38.4	-	47.6	42.0	10.4	-	92.3	7.7	
No sap	5	15.6	84.4	24.6	18.4	41.4	15.6	-	15.6	84.4	-	-	81.6	-	18.4	-	100.0	-	
P10-I. EM POT DIR EL MOTIU PEL QUAL CONSIDERA QUE NO LI VAN RESOLDRE CORRECTAMENT LA SEVA CONSULTA?																			
Base: No li van solucionar correctament	60	46.8	53.2	20.2	39.7	22.7	17.3	4.9	29.6	27.0	38.4	-	47.6	42.0	10.4	-	92.3	7.7	
No tenien la informació	10	78.9	21.1	35.5	29.8	22.6	12.1	-	26.7	-	73.3	-	54.0	25.7	20.3	-	78.1	21.9	
Informació errònia	12	72.4	27.6	7.5	44.5	27.9	20.1	11.4	21.4	37.7	29.6	-	55.2	29.6	15.2	-	100.0	-	
No sabien resoldre el problema	11	49.9	50.1	25.6	41.3	14.6	18.5	-	49.9	14.6	35.5	-	57.2	42.8	-	-	100.0	-	
Molt temps d'espera	2	50.0	50.0	50.0	50.0	-	-	-	-	50.0	50.0	-	50.0	50.0	-	-	100.0	-	
Encara no li han contestat / no li ho han solucionat	7	-	100.0	20.2	2.9	38.2	38.7	-	41.0	20.8	38.2	-	59.5	40.5	-	-	100.0	-	
No podien donar resposta allà	10	15.8	84.2	24.6	51.2	13.9	10.3	8.4	19.5	50.7	21.4	-	19.5	68.2	12.3	-	87.7	12.3	
Altres	4	34.7	65.3	-	100.0	-	-	-	-	65.3	34.7	-	34.7	65.3	-	-	69.3	30.7	
No sap	5	46.8	53.2	-	16.8	56.6	26.6	16.8	56.6	-	26.6	-	43.4	30.0	26.6	-	100.0	-	
P10-J. EM PODRIA DIR ALGUNA COSA EN LA QUE CREU QUE EL SERVEI 012 PODRIA O HAURIA DE MILLORAR?																			
Base: Ha trucat al 012	454	44.9	55.1	19.5	42.7	21.2	16.6	3.0	28.5	36.1	32.5	-	53.4	35.4	9.9	1.3	94.9	5.1	
Més informació	25	51.6	48.4	15.8	50.7	23.4	10.2	-	44.8	19.8	35.3	-	40.4	45.4	14.1	-	91.3	8.7	
Números equivocats	4	34.7	65.3	-	65.3	34.7	-	34.7	-	34.7	30.7	-	65.3	34.7	-	-	100.0	-	
Solució dels problemes	9	28.6	71.4	-	23.7	42.8	33.5	12.6	14.3	28.6	44.5	-	73.1	26.9	-	-	100.0	-	
Rapidesa (en agafar línia i en resoldre consulta)	32	56.3	43.7	24.7	33.7	27.3	14.3	-	27.5	25.4	47.0	-	61.8	30.1	8.1	-	100.0	-	
Preu (gratuït)	45	55.4	44.6	17.5	57.1	11.4	14.1	3.0	26.2	39.9	30.9	-	54.7	37.9	7.4	-	91.6	8.4	
Professionalitat	13	46.7	53.3	21.6	33.0	20.3	25.1	-	16.8	33.0	50.2	-	59.3	20.3	20.3	-	100.0	-	
Millor atenció	8	2.5	97.5	19.3	10.4	32.6	37.6	-	22.2	45.1	32.6	-	49.0	35.7	15.3	-	100.0	-	
Altres	15	24.1	75.9	12.7	65.8	21.5	-	-	13.6	50.7	35.7	-	44.6	37.9	17.5	-	92.2	7.8	
En res	92	47.6	52.4	20.3	39.7	22.1	17.8	3.2	25.4	42.8	28.6	-	68.0	22.6	8.2	1.2	97.6	2.4	
No sap	211	42.9	57.1	20.8	42.0	20.2	17.1	3.1	31.8	35.0	30.1	-	46.4	41.1	10.2	2.2	93.4	6.6	

	TOTAL	SEXE		EDAT				NIVELL D'ESTUDIS					LLENGUA HABITUAL A CASA				NACIONALITAT		
		HOME	DONA	DE 16 A 29	DE 30 A 44	DE 45 A 59	DE 60 I MÉS	SENSE ESTUDIS	OBLIGA- TORIS	SECUN- DARIS	UNI- VERSI- TARIS	NC	CATALÀ	CAS- TELLÀ	AMB- DUES ALTRES	ESPA- NYOLA	ESTRAN- GERA		
TOTAL SENSE PONDERAR	2200	49.6	50.4	22.1	30.1	22.1	25.7	11.2	45.5	26.8	16.2	.2	41.1	45.1	7.3	6.5	86.6	13.4	
TOTAL PONDERAT	2200	49.3	50.7	22.1	30.5	22.1	25.3	11.4	43.3	27.8	17.3	.2	36.3	50.8	7.3	5.6	86.6	13.4	
P11. VOSTÈ SAP SI LA GENERALITAT DISPOSA D'UNA PÀGINA WEB ON ES POT OBTENIR INFORMACIÓ I FER ALGUNES GESTIONS? EM PODRIA DIR EL NOM DE LA PÀGINA WEB?																			
Base: Total	2200	49.3	50.7	22.1	30.5	22.1	25.3	11.4	43.3	27.8	17.3	.2	36.3	50.8	7.3	5.6	86.6	13.4	
Sí, ho sap i cita GENCAT o GENCAT.CAT	739	53.9	46.1	32.3	41.7	19.9	6.1	.9	26.5	39.0	33.6	-	44.5	44.2	9.8	1.5	93.8	6.2	
Sí, ho sap però diu altres noms	26	48.4	51.6	28.1	45.0	16.0	10.9	13.7	23.2	41.0	22.1	-	34.8	49.4	9.7	6.0	74.6	25.4	
Sí, ho sap però no recorda la pàgina	445	51.6	48.4	17.0	28.7	25.9	28.4	7.3	48.8	29.7	14.1	-	36.3	53.4	6.1	4.2	87.3	12.7	
No, no ho sap	990	44.9	55.1	16.6	22.5	22.3	38.6	21.1	53.8	18.2	6.5	.5	30.2	54.7	6.0	9.2	81.2	18.8	
P11-A. VOSTÈ CONEIX O HA SENTIT PARLAR DE LA PÀGINA WEB GENCAT.CAT?																			
Base: No cita GENCAT O GENCAT.CAT	1461	47.0	53.0	17.0	24.8	23.2	35.0	16.7	51.7	22.1	9.1	.3	32.1	54.2	6.1	7.6	82.9	17.1	
Sí	510	49.6	50.4	22.3	30.6	22.9	24.2	7.7	49.9	30.8	11.5	-	44.8	42.8	8.9	3.5	90.8	9.2	
No	951	45.6	54.4	14.1	21.7	23.4	40.8	21.6	52.7	17.5	7.7	.5	25.3	60.3	4.6	9.8	78.7	21.3	
CONEIXEMENT DE LA PÀGINA GENCAT.CAT																			
Base: Total	2200	49.3	50.7	22.1	30.5	22.1	25.3	11.4	43.3	27.8	17.3	.2	36.3	50.8	7.3	5.6	86.6	13.4	
Coneixement espontani	739	53.9	46.1	32.3	41.7	19.9	6.1	.9	26.5	39.0	33.6	-	44.5	44.2	9.8	1.5	93.8	6.2	
Coneixement suggerit	510	49.6	50.4	22.3	30.6	22.9	24.2	7.7	49.9	30.8	11.5	-	44.8	42.8	8.9	3.5	90.8	9.2	
No la coneix	951	45.6	54.4	14.1	21.7	23.4	40.8	21.6	52.7	17.5	7.7	.5	25.3	60.3	4.6	9.8	78.7	21.3	
P11-B. COM LA VA CONÈIXER?																			
Base: Coneix o ha sentit a parlar de GENCAT.CAT	1249	52.1	47.9	28.2	37.2	21.1	13.5	3.7	36.1	35.6	24.6	-	44.6	43.6	9.4	2.3	92.6	7.4	
Familiar o amic	192	44.8	55.2	31.2	39.8	17.5	11.6	4.9	41.1	34.2	19.8	-	31.8	51.7	11.9	4.6	90.3	9.7	
Buscador internet	213	55.0	45.0	30.5	49.1	16.5	3.9	1.2	26.4	32.2	40.2	-	36.4	51.1	9.8	2.7	88.4	11.6	
Per la televisió	469	50.8	49.2	21.6	33.4	24.3	20.7	6.3	44.6	34.8	14.4	-	59.0	30.8	8.9	1.4	95.2	4.8	
Per la ràdio	27	57.0	43.0	26.8	38.6	10.8	23.9	8.0	28.3	38.1	25.6	-	27.6	48.8	23.7	-	100.0	-	
A la premsa	43	75.3	24.7	9.5	25.4	40.6	24.5	-	35.2	34.2	30.6	-	47.4	49.0	3.6	-	91.9	8.1	
Revista de la Generalitat	35	74.6	25.4	1.2	59.6	27.2	12.0	-	59.5	22.7	17.8	-	34.1	56.8	6.5	2.6	97.4	2.6	
Trucant al 012	7	16.4	83.6	18.5	81.5	-	-	-	-	83.6	16.4	-	16.4	64.6	16.4	2.6	100.0	-	
Feina	84	52.4	47.6	24.4	43.0	25.3	7.3	-	3.8	34.6	61.6	-	56.4	28.5	14.3	.7	98.3	1.7	
Estudis	82	39.1	60.9	86.7	4.5	6.9	1.9	2.7	39.5	47.4	10.4	-	15.0	76.4	4.6	4.0	90.5	9.5	
Altres	38	52.0	48.0	28.0	50.3	14.8	6.9	-	31.4	40.0	28.6	-	29.3	61.1	2.4	7.2	70.8	29.2	
No sap	60	66.6	33.4	18.5	34.0	32.0	15.6	-	26.8	43.5	29.7	-	52.3	40.7	7.1	-	96.0	4.0	

	SEXE		EDAT				NIVELL D'ESTUDIS					LLENGUA HABITUAL A CASA				NACIONALITAT		
	TOTAL	HOME	DONA	DE 16 A 29	DE 30 A 44	DE 45 A 59	DE 60 I MÉS	SENSE ESTUDIS	OBLIGA- TORIS	SECUN- DARIS	UNI- VERSI- TARIS	NC	CATALÀ	CAS- TELLÀ	AMB- DUES ALTRES	ESPA- NYOLA	ESTRAN- GERA	
TOTAL SENSE PONDERAR	2200	49.6	50.4	22.1	30.1	22.1	25.7	11.2	45.5	26.8	16.2	.2	41.1	45.1	7.3	6.5	86.6	13.4
TOTAL PONDERAT	2200	49.3	50.7	22.1	30.5	22.1	25.3	11.4	43.3	27.8	17.3	.2	36.3	50.8	7.3	5.6	86.6	13.4
P11-C. HA VISITAT ALGUNA VEGADA LA PÀGINA GENCAT.CAT?																		
Base: Coneix o ha sentit a parlar de GENCAT.CAT	1249	52.1	47.9	28.2	37.2	21.1	13.5	3.7	36.1	35.6	24.6	-	44.6	43.6	9.4	2.3	92.6	7.4
Sí	726	52.7	47.3	35.7	41.5	17.7	5.1	1.1	25.5	37.7	35.8	-	41.8	46.2	9.8	2.2	91.2	8.8
No	517	51.7	48.3	17.7	31.3	25.7	25.3	7.2	50.8	33.0	9.0	-	49.2	39.9	8.7	2.2	94.7	5.3
No sap	6	22.5	77.5	35.1	22.5	42.4	-	12.6	45.0	22.5	19.9	-	-	57.6	22.5	19.9	80.1	19.9
Base: Total	2200	49.3	50.7	22.1	30.5	22.1	25.3	11.4	43.3	27.8	17.3	.2	36.3	50.8	7.3	5.6	86.6	13.4
Sí	726	52.7	47.3	35.7	41.5	17.7	5.1	1.1	25.5	37.7	35.8	-	41.8	46.2	9.8	2.2	91.2	8.8
No	517	51.7	48.3	17.7	31.3	25.7	25.3	7.2	50.8	33.0	9.0	-	49.2	39.9	8.7	2.2	94.7	5.3
No coneix GENCAT.CAT	951	45.6	54.4	14.1	21.7	23.4	40.8	21.6	52.7	17.5	7.7	.5	25.3	60.3	4.6	9.8	78.7	21.3
No sap	6	22.5	77.5	35.1	22.5	42.4	-	12.6	45.0	22.5	19.9	-	-	57.6	22.5	19.9	80.1	19.9
P11-D. APROXIMADAMENT, QUANT TEMPS FA DE L'ÚLTIMA VEGADA QUE VA VISITAR GENCAT.CAT PER CERCAR UNA INFORMACIÓ O FER UNA GESTIÓ?																		
Base: Ha visitat GENCAT.CAT	726	52.7	47.3	35.7	41.5	17.7	5.1	1.1	25.5	37.7	35.8	-	41.8	46.2	9.8	2.2	91.2	8.8
Els últims 15 dies	200	47.7	52.3	27.4	45.5	21.4	5.7	.4	20.0	29.8	49.7	-	45.2	38.7	16.0	.1	93.7	6.3
Entre 16 dies i 1 mes	104	45.5	54.5	33.9	40.9	19.7	5.6	-	27.2	36.3	36.5	-	44.1	47.7	7.0	1.2	88.0	12.0
Entre + de 1 mes i 3 mesos	146	55.9	44.1	35.7	41.7	19.0	3.6	2.1	30.7	36.8	30.4	-	46.2	45.2	5.4	3.2	91.0	9.0
Entre + de 3 i 6 mesos	109	58.9	41.1	41.2	38.9	11.6	8.3	-	29.7	40.8	29.4	-	38.6	48.7	10.9	1.8	88.8	11.2
Entre + de 6 i 12 mesos	74	52.8	47.2	38.8	38.8	20.0	2.4	1.6	17.3	44.2	37.0	-	31.4	60.3	5.3	3.0	91.7	8.3
Més de 1 any	87	57.1	42.9	47.8	39.7	8.0	4.5	2.9	28.9	47.5	20.7	-	35.1	48.7	9.2	6.9	91.2	8.8
No sap	5	100.0	-	26.6	16.8	56.6	-	-	26.6	73.4	-	-	70.0	30.0	-	-	100.0	-

	SEXE		EDAT				NIVELL D'ESTUDIS					LLENGUA HABITUAL A CASA				NACIONALITAT		
	TOTAL	HOME	DONA	DE 16	DE 30	DE 45	DE 60	SENSE ESTUDIS	OBLIGATORIS	SECUNDARIS	UNI-	NC	CATALÀ	CAS-TELLÀ	AMB-DUES	ALTRES	ESpanyola	ESTRANGERA
				A 29	A 44	A 59	I MÉS				VERSITARIS							
TOTAL SENSE PONDERAR	2200	49.6	50.4	22.1	30.1	22.1	25.7	11.2	45.5	26.8	16.2	.2	41.1	45.1	7.3	6.5	86.6	13.4
TOTAL PONDERAT	2200	49.3	50.7	22.1	30.5	22.1	25.3	11.4	43.3	27.8	17.3	.2	36.3	50.8	7.3	5.6	86.6	13.4
P11-E. PER QUIN MOTIU (GESTIÓ O CONSULTA) VA ENTRAR A LA PÀGINA GENCAT.CAT LA DARRERA VEGADA?																		
Base: Ha visitat GENCAT.CAT	726	52.7	47.3	35.7	41.5	17.7	5.1	1.1	25.5	37.7	35.8	-	41.8	46.2	9.8	2.2	91.2	8.8
Ajudes per fills	13	17.5	82.5	47.7	52.3	-	-	-	33.3	34.7	32.0	-	29.9	35.3	33.3	1.5	93.0	7.0
Habitatge (protecció oficial, rehabilitació)	26	50.3	49.7	32.7	53.0	11.4	2.9	-	21.5	38.1	40.4	-	58.7	30.7	.7	9.8	94.8	5.2
Cursos	36	48.3	51.7	37.3	42.1	18.5	2.1	2.5	46.4	26.3	24.9	-	40.0	46.3	10.0	3.8	85.4	14.6
Per curiositat, veure-la	19	52.6	47.4	36.3	18.4	13.7	31.6	7.1	49.8	25.9	17.2	-	52.4	31.0	13.3	3.2	89.7	10.3
Estudis, beques	177	45.6	54.4	54.6	30.2	12.2	3.0	.7	29.6	44.0	25.7	-	34.7	51.8	10.4	3.2	91.3	8.7
Ocupació	103	50.0	50.0	36.0	43.3	19.8	.9	1.2	19.0	30.9	48.9	-	39.6	48.7	11.0	.7	96.4	3.6
Pensions, ajudes, subvencions	44	47.2	52.8	27.9	51.7	11.8	8.6	-	23.4	43.3	33.3	-	34.9	53.1	12.0	-	91.1	8.9
Certificats (empadronament, permisos...) normativa i legislació	34	66.7	33.3	16.5	57.6	25.9	-	-	8.6	26.6	64.8	-	43.3	47.7	9.0	-	82.6	17.4
El temps	9	71.2	28.8	8.6	62.6	15.3	13.5	-	22.1	24.5	53.4	-	52.7	47.3	-	-	86.5	13.5
Temes mèdics	49	46.5	53.5	17.9	48.0	29.7	4.4	-	28.0	43.8	28.2	-	46.1	46.8	7.0	-	97.6	2.4
Informació trànsit	2	60.2	39.8	100.0	-	-	-	-	39.8	-	60.2	-	-	60.2	39.8	-	100.0	-
Informacions sobre municipis i esdeveniments	13	59.5	40.5	50.0	50.0	-	-	-	-	59.5	40.5	-	21.5	78.5	-	-	79.8	20.2
Informacions lleure i turisme	22	51.8	48.2	13.1	55.1	22.1	9.7	1.9	29.9	36.7	31.6	-	52.7	39.9	1.9	5.5	88.3	11.7
Informacions sobre serveis i infraestructures	15	69.1	30.9	35.1	24.7	23.7	16.5	-	16.5	49.5	34.0	-	47.4	43.3	9.3	-	74.2	25.8
Mapes	8	78.0	22.0	45.7	32.3	22.0	-	-	32.8	45.9	21.3	-	86.9	10.8	2.3	-	100.0	-
Informacions diverses	85	64.7	35.3	19.9	53.4	21.3	5.3	-	14.7	40.9	44.4	-	43.6	37.5	15.2	3.7	89.9	10.1
Altres	8	49.2	50.8	50.8	34.3	-	15.0	-	41.3	19.3	39.4	-	58.7	41.3	-	-	85.0	15.0
No sap / no recorda	63	62.2	37.8	33.9	31.4	25.1	9.6	4.3	31.2	32.1	32.5	-	47.2	46.1	5.3	1.4	92.4	7.6
P11-F. CONCRETAMENT, EN UNA ESCALA DEL 0 AL 10 VALORI'M EL GRAU DE SATISFACCIÓ AMB EL SERVEI OFERT PER LA PÀGINA WEB GENCAT.CAT																		
Base: Ha visitat GENCAT.CAT	726	52.7	47.3	35.7	41.5	17.7	5.1	1.1	25.5	37.7	35.8	-	41.8	46.2	9.8	2.2	91.2	8.8
Base:	707	375	332	254	293	124	37	8	185	265	250	0	295	329	71	12	648	59
Mitjana	7.18	7.03	7.34	7.14	7.16	7.27	7.18	6.30	7.49	7.06	7.09	.00	7.22	7.16	6.96	7.74	7.16	7.38
Desv.Típica	1.68	1.72	1.62	1.59	1.69	1.86	1.48	1.57	1.46	1.83	1.63	.00	1.52	1.78	1.82	1.45	1.69	1.57
0	4	69.3	30.7	-	34.7	65.3	-	-	-	100.0	-	-	-	69.3	30.7	-	100.0	-
1	6	79.5	20.5	35.8	41.0	23.2	-	-	-	35.8	64.2	-	23.2	56.3	20.5	-	100.0	-
2	3	47.0	53.0	47.0	53.0	-	-	-	-	53.0	47.0	-	100.0	-	-	-	100.0	-
3	6	59.5	40.5	42.9	57.1	-	-	-	-	59.5	40.5	-	62.0	38.0	-	-	81.0	19.0
4	17	57.0	43.0	41.9	46.4	11.7	-	-	12.2	31.6	56.1	-	32.5	59.7	7.9	-	86.1	13.9
5	56	61.1	38.9	32.9	43.8	12.1	11.2	7.0	31.5	38.2	23.4	-	36.8	49.5	11.0	2.7	93.8	6.2
6	106	50.3	49.7	37.7	39.0	19.0	4.3	1.3	20.8	39.0	38.9	-	36.2	52.1	11.7	-	93.4	6.6
7	189	59.8	40.2	40.1	38.0	15.7	6.2	-	26.5	36.9	36.6	-	45.2	41.3	11.5	2.0	93.1	6.9
8	203	47.6	52.4	34.1	44.9	16.6	4.4	.6	27.0	36.2	36.2	-	44.3	44.7	9.8	1.2	89.9	10.1
9	58	54.1	45.9	28.6	42.3	27.5	1.6	2.1	23.2	35.6	39.1	-	54.6	41.0	-	4.4	89.9	10.1
10	59	40.3	59.7	35.3	38.1	19.3	7.4	-	41.6	36.4	22.1	-	25.5	59.9	12.3	2.3	91.0	9.0
No sap	18	40.0	60.0	27.1	48.5	22.1	2.3	-	2.3	48.4	49.3	-	41.9	31.8	-	26.2	69.2	30.8
No contesta	1	100.0	-	-	-	100.0	-	-	-	-	100.0	-	100.0	-	-	-	100.0	-

	SEXE		EDAT				NIVELL D'ESTUDIS					LLENGUA HABITUAL A CASA				NACIONALITAT		
	TOTAL	HOME	DONA	DE 16	DE 30	DE 45	DE 60	SENSE ESTUDIS	OBLIGATORIS	SECUNDARIS	UNI-	NC	CATALÀ	CAS-TELLÀ	AMB-DUES ALTRES	ESpanyola	ESTRANGERA	
				A 29	A 44	A 59	I MÉS				VERSITARIS							
TOTAL SENSE PONDERAR	2200	49.6	50.4	22.1	30.1	22.1	25.7	11.2	45.5	26.8	16.2	.2	41.1	45.1	7.3	6.5	86.6	13.4
TOTAL PONDERAT	2200	49.3	50.7	22.1	30.5	22.1	25.3	11.4	43.3	27.8	17.3	.2	36.3	50.8	7.3	5.6	86.6	13.4
P11-G. I EN UNA ESCALA DE 0 A 10 VALORI'M EL GRAU DE SATISFACCIÓ AMB LA PÀGINA GENCAT.CAT EN RELACIÓ ALS SEGÜENTS ASPECTES DEL SERVEI:																		
ÉS CLARA I ENTENEDORA																		
Base: Ha visitat GENCAT.CAT	726	52.7	47.3	35.7	41.5	17.7	5.1	1.1	25.5	37.7	35.8	-	41.8	46.2	9.8	2.2	91.2	8.8
Base:	713	376	337	255	297	126	35	8	182	267	256	0	294	333	71	15	651	62
Mitjana	6.95	6.80	7.12	6.95	6.93	6.91	7.33	7.60	7.35	6.88	6.72	.00	6.94	6.94	6.96	7.21	6.93	7.19
Desv.Típica	1.79	1.76	1.81	1.73	1.85	1.86	1.34	1.63	1.54	1.77	1.92	.00	1.71	1.81	2.06	1.27	1.79	1.75
0	8	82.3	17.7	33.3	31.3	35.4	-	-	-	49.0	51.0	-	49.0	35.4	15.7	-	100.0	-
1	4	36.1	63.9	32.0	36.1	32.0	-	-	-	32.0	68.0	-	-	68.0	32.0	-	100.0	-
2	2	-	100.0	50.0	50.0	-	-	-	-	50.0	50.0	-	50.0	-	50.0	-	100.0	-
3	17	45.1	54.9	26.1	62.2	11.8	-	-	-	35.1	64.9	-	51.5	40.6	7.9	-	93.0	7.0
4	29	59.0	41.0	47.1	48.8	4.1	-	-	16.1	37.6	46.3	-	33.5	55.2	8.7	2.6	87.7	12.3
5	58	56.8	43.2	31.0	43.6	23.3	2.1	2.3	29.4	38.4	29.8	-	30.8	59.8	8.1	1.3	88.0	12.0
6	110	59.0	41.0	31.5	41.1	18.5	8.9	-	30.9	33.1	36.1	-	44.0	46.9	8.0	1.1	92.7	7.3
7	199	58.5	41.5	37.6	38.2	19.5	4.8	1.5	19.9	42.0	36.5	-	47.4	40.6	8.8	3.2	92.9	7.1
8	186	46.8	53.2	41.4	40.1	13.7	4.8	.5	27.7	38.4	33.4	-	36.7	48.6	12.2	2.5	91.9	8.1
9	53	49.6	50.4	25.3	46.5	26.4	1.8	2.3	23.2	31.1	43.5	-	56.1	37.4	5.3	1.2	89.4	10.6
10	48	34.9	65.1	30.2	46.5	14.4	9.0	2.8	48.4	29.4	19.4	-	25.9	57.6	15.0	1.6	84.1	15.9
No sap	12	48.8	51.2	29.2	30.6	20.7	19.5	-	22.8	49.9	27.3	-	72.7	17.6	-	9.7	83.6	16.4
ESTÀ ACTUALITZADA																		
Base: Ha visitat GENCAT.CAT	726	52.7	47.3	35.7	41.5	17.7	5.1	1.1	25.5	37.7	35.8	-	41.8	46.2	9.8	2.2	91.2	8.8
Base:	659	345	314	238	276	114	32	8	168	245	239	0	278	306	65	10	603	56
Mitjana	7.32	7.24	7.41	7.26	7.39	7.23	7.55	7.17	7.36	7.21	7.42	.00	7.40	7.22	7.46	7.37	7.31	7.43
Desv.Típica	1.57	1.53	1.60	1.55	1.54	1.75	1.12	1.24	1.59	1.64	1.47	.00	1.54	1.64	1.37	1.05	1.56	1.67
0	3	100.0	-	-	-	100.0	-	-	-	50.0	50.0	-	50.0	50.0	-	-	100.0	-
1	1	-	100.0	100.0	-	-	-	-	-	100.0	-	-	-	100.0	-	-	100.0	-
3	4	65.3	34.7	69.3	30.7	-	-	-	30.7	69.3	-	-	65.3	34.7	-	-	100.0	-
4	18	48.2	51.8	49.9	43.3	6.8	-	-	22.9	48.4	28.8	-	34.9	49.9	15.2	-	79.7	20.3
5	54	48.6	51.4	32.0	44.9	20.9	2.2	2.5	39.3	30.8	27.4	-	36.8	60.4	2.8	-	90.5	9.5
6	87	50.3	49.7	34.8	49.0	10.5	5.7	-	22.6	40.9	36.5	-	35.0	50.8	10.7	3.4	92.4	7.6
7	169	62.0	38.0	34.2	38.3	23.7	3.8	2.2	20.7	39.9	37.2	-	45.7	42.5	10.6	1.3	94.1	5.9
8	203	50.7	49.3	40.9	37.5	14.1	7.5	.6	27.1	32.5	39.8	-	40.7	46.5	11.0	1.9	91.1	8.9
9	61	50.4	49.6	30.9	45.5	20.0	3.5	2.2	17.5	46.2	34.1	-	55.9	32.8	8.8	2.6	90.9	9.1
10	59	38.6	61.4	29.1	52.7	15.2	3.0	-	35.1	28.7	36.3	-	39.1	51.1	9.9	-	87.3	12.7
No sap	66	56.2	43.8	32.0	38.6	21.0	8.4	-	26.4	42.9	30.7	-	38.4	43.5	9.3	8.8	88.3	11.7

	TOTAL	SEXE		EDAT				NIVELL D'ESTUDIS					LLENGUA HABITUAL A CASA				NACIONALITAT	
		HOME	DONA	DE 16 A 29	DE 30 A 44	DE 45 A 59	DE 60 I MÉS	SENSE ESTUDIS	OBLIGA- TORIS	SECUN- DARIS	UNI- VERSI- TARIS	NC	CATALÀ	CAS- TELLÀ	AMB- DUES	ALTRES	ESPA- NYOLA	ESTRAN- GERA
TOTAL SENSE PONDERAR	2200	49.6	50.4	22.1	30.1	22.1	25.7	11.2	45.5	26.8	16.2	.2	41.1	45.1	7.3	6.5	86.6	13.4
TOTAL PONDERAT	2200	49.3	50.7	22.1	30.5	22.1	25.3	11.4	43.3	27.8	17.3	.2	36.3	50.8	7.3	5.6	86.6	13.4
ÉS FÀCIL TROBAR EL QUE S'HI BUSCA																		
Base: Ha visitat GENCAT.CAT	726	52.7	47.3	35.7	41.5	17.7	5.1	1.1	25.5	37.7	35.8	-	41.8	46.2	9.8	2.2	91.2	8.8
Base:	711	374	337	253	299	126	34	6	181	269	255	0	296	331	70	15	649	62
Mitjana	6.56	6.43	6.69	6.50	6.62	6.40	7.00	7.71	7.19	6.43	6.22	.00	6.58	6.48	6.70	7.01	6.53	6.84
Desv.Típica	1.90	1.87	1.91	1.72	2.04	1.94	1.47	1.65	1.53	1.99	1.92	.00	1.86	1.88	2.15	1.67	1.91	1.76
0	8	68.0	32.0	16.0	32.0	52.1	-	-	-	66.0	34.0	-	34.0	34.0	32.0	-	100.0	-
1	3	50.0	50.0	50.0	50.0	-	-	-	-	50.0	50.0	-	50.0	50.0	-	-	100.0	-
2	12	61.9	38.1	10.1	84.7	5.2	-	-	-	26.7	73.3	-	46.9	41.7	11.4	-	89.9	10.1
3	15	33.2	66.8	31.3	60.6	8.0	-	-	-	39.6	60.4	-	51.6	48.4	-	-	100.0	-
4	50	59.8	40.2	43.0	37.8	19.3	-	-	15.3	40.1	44.6	-	38.1	51.8	8.7	1.5	97.6	2.4
5	103	54.0	46.0	40.1	32.8	21.0	6.1	-	18.0	50.0	32.0	-	33.8	53.6	9.3	3.2	85.8	14.2
6	131	57.3	42.7	36.0	42.7	15.9	5.4	1.3	24.1	30.6	44.0	-	43.6	46.7	8.7	1.0	93.2	6.8
7	159	52.7	47.3	37.0	36.3	21.4	5.3	1.6	28.2	37.4	32.8	-	46.3	44.9	6.5	2.4	90.4	9.6
8	140	50.1	49.9	37.3	43.9	13.7	5.2	-	33.9	33.4	32.7	-	36.6	47.7	14.0	1.6	91.6	8.4
9	51	52.7	47.3	25.9	50.2	20.3	3.7	-	27.8	41.7	30.5	-	64.1	18.9	11.3	5.7	97.0	3.0
10	40	34.7	65.3	25.5	56.0	11.0	7.5	5.3	41.7	35.6	17.5	-	24.5	61.1	12.5	1.9	80.7	19.3
No sap	14	57.1	42.9	41.3	18.0	17.8	22.9	9.4	29.0	31.9	29.7	-	51.9	30.3	9.4	8.4	85.9	14.1
ÉS ÚTIL																		
Base: Ha visitat GENCAT.CAT	726	52.7	47.3	35.7	41.5	17.7	5.1	1.1	25.5	37.7	35.8	-	41.8	46.2	9.8	2.2	91.2	8.8
Base:	714	374	339	256	297	126	35	8	182	268	255	0	296	332	70	15	651	62
Mitjana	7.50	7.42	7.59	7.56	7.44	7.42	7.88	7.75	7.82	7.39	7.38	.00	7.53	7.42	7.61	8.00	7.47	7.80
Desv.Típica	1.59	1.58	1.60	1.49	1.58	1.86	1.21	1.51	1.49	1.60	1.62	.00	1.49	1.66	1.72	.95	1.59	1.55
0	4	69.3	30.7	-	-	100.0	-	-	-	65.3	34.7	-	34.7	34.7	30.7	-	100.0	-
1	3	100.0	-	-	100.0	-	-	-	-	-	100.0	-	-	100.0	-	-	100.0	-
2	4	-	100.0	34.7	65.3	-	-	-	-	65.3	34.7	-	65.3	34.7	-	-	100.0	-
3	3	100.0	-	40.9	36.2	22.9	-	-	59.1	-	40.9	-	100.0	-	-	-	100.0	-
4	8	84.0	16.0	52.1	47.9	-	-	-	18.0	16.0	66.0	-	16.0	66.0	18.0	-	52.1	47.9
5	49	45.1	54.9	41.5	46.3	12.1	-	-	22.5	51.4	26.1	-	31.0	64.4	4.6	-	92.3	7.7
6	73	41.7	58.3	34.0	42.7	18.5	4.8	1.9	22.2	39.1	36.9	-	33.1	53.0	12.9	1.0	98.3	1.7
7	179	61.1	38.9	33.3	39.0	20.3	7.4	2.1	20.6	36.7	40.6	-	49.1	40.0	8.8	2.1	93.7	6.3
8	224	55.1	44.9	37.0	45.0	15.1	3.0	.2	26.1	39.1	34.6	-	40.1	48.7	8.6	2.7	89.2	10.8
9	106	48.2	51.8	36.3	37.7	19.2	6.7	-	27.8	35.4	36.8	-	50.7	33.7	12.0	3.6	91.3	8.7
10	63	37.8	62.2	38.7	36.3	18.1	6.9	3.6	43.4	28.7	24.3	-	28.5	57.4	12.9	1.2	85.8	14.2
No sap	12	67.3	32.7	20.1	38.5	21.4	20.1	-	23.5	41.5	35.1	-	54.9	25.0	10.0	10.0	83.1	16.9

	SEXE		EDAT				NIVELL D'ESTUDIS				LLENGUA HABITUAL A CASA				NACIONALITAT			
	TOTAL	HOME	DONA	DE 16	DE 30	DE 45	DE 60	SENSE	OBLIGA-	SECUN-	UNI-	NC	CATALÀ	CAS-	AMB-	ESPA-	ESTRAN-	
				A 29	A 44	A 59	I MÉS	ESTUDIS	TORIS	DARIS	VERSITARIS			TELLÀ	DUES ALTRES		NYOLA	GERA
TOTAL SENSE PONDERAR	2200	49.6	50.4	22.1	30.1	22.1	25.7	11.2	45.5	26.8	16.2	.2	41.1	45.1	7.3	6.5	86.6	13.4
TOTAL PONDERAT	2200	49.3	50.7	22.1	30.5	22.1	25.3	11.4	43.3	27.8	17.3	.2	36.3	50.8	7.3	5.6	86.6	13.4
TÉ UNA ESTÈTICA AGRADABLE																		
Base: Ha visitat GENCAT.CAT	726	52.7	47.3	35.7	41.5	17.7	5.1	1.1	25.5	37.7	35.8	-	41.8	46.2	9.8	2.2	91.2	8.8
Base:	699	368	330	249	293	121	35	8	180	262	249	0	290	324	71	13	639	60
Mitjana	6.89	6.75	7.05	6.79	6.98	6.80	7.27	6.88	7.17	6.85	6.74	.00	7.03	6.72	7.04	7.44	6.86	7.26
Desv.Típica	1.65	1.69	1.59	1.55	1.70	1.77	1.30	1.79	1.44	1.61	1.80	.00	1.46	1.79	1.70	1.07	1.65	1.63
0	4	100.0	-	-	33.3	66.7	-	-	-	33.3	66.7	-	33.3	66.7	-	-	100.0	-
1	4	63.9	36.1	36.1	63.9	-	-	-	-	36.1	63.9	-	-	100.0	-	-	100.0	-
2	3	27.3	72.7	-	72.7	27.3	-	-	-	27.3	72.7	-	-	54.7	45.3	-	100.0	-
3	9	55.9	44.1	40.8	59.2	-	-	-	-	23.2	76.8	-	23.0	69.7	7.3	-	85.9	14.1
4	24	48.1	51.9	55.7	24.9	19.4	-	-	25.7	43.1	31.2	-	45.7	48.7	5.6	-	95.0	5.0
5	80	62.9	37.1	39.2	40.9	16.1	3.8	3.2	24.9	39.1	32.8	-	34.6	53.1	12.3	-	90.7	9.3
6	128	57.7	42.3	37.6	38.6	19.4	4.5	.9	20.0	41.9	37.2	-	37.1	52.9	8.5	1.5	93.9	6.1
7	182	49.2	50.8	36.4	38.9	17.5	7.2	.7	27.9	36.4	34.9	-	44.8	41.4	10.3	3.5	92.4	7.6
8	178	49.2	50.8	34.3	46.2	15.1	4.3	.7	29.6	35.3	34.3	-	48.1	41.3	9.4	1.3	90.8	9.2
9	54	62.6	37.4	26.5	46.6	22.6	4.3	-	21.9	40.8	37.3	-	47.1	41.9	8.2	2.8	89.1	10.9
10	34	28.5	71.5	30.6	48.2	12.5	8.8	4.0	37.8	30.5	27.6	-	25.6	50.8	21.3	2.3	81.3	18.7
No sap	27	53.2	46.8	34.8	29.1	27.3	8.9	-	20.5	41.5	38.1	-	47.1	40.1	-	12.8	84.8	15.2
DÓNA INFORMACIÓ SUFICIENT O ÀMPLIA																		
Base: Ha visitat GENCAT.CAT	726	52.7	47.3	35.7	41.5	17.7	5.1	1.1	25.5	37.7	35.8	-	41.8	46.2	9.8	2.2	91.2	8.8
Base:	699	368	331	249	292	124	34	6	180	263	250	0	291	328	69	12	639	60
Mitjana	7.10	6.96	7.25	7.17	7.08	6.91	7.40	6.65	7.48	7.03	6.90	.00	7.20	6.95	7.25	7.68	7.07	7.34
Desv.Típica	1.76	1.66	1.86	1.74	1.76	1.88	1.40	2.12	1.53	1.77	1.84	.00	1.69	1.83	1.75	1.25	1.76	1.69
0	8	52.1	47.9	32.0	16.0	52.1	-	-	-	50.0	50.0	-	50.0	34.0	16.0	-	100.0	-
1	3	93.0	7.0	-	100.0	-	-	-	-	-	100.0	-	7.0	93.0	-	-	100.0	-
2	9	23.5	76.5	40.4	46.1	13.5	-	10.0	9.2	38.7	42.1	-	46.1	53.9	-	-	100.0	-
3	5	23.5	76.5	23.5	50.0	26.5	-	-	50.0	50.0	-	-	23.5	53.0	23.5	-	100.0	-
4	15	64.3	35.7	45.6	32.1	14.2	8.1	-	14.2	45.9	39.9	-	24.7	67.3	8.1	-	83.8	16.2
5	69	59.0	41.0	31.2	49.4	14.0	5.4	-	15.6	45.5	38.9	-	36.4	56.9	6.7	-	87.4	12.6
6	91	57.7	42.3	36.1	45.4	16.5	2.0	1.5	24.2	26.5	47.9	-	33.2	53.5	10.5	2.8	91.4	8.6
7	186	58.5	41.5	36.3	36.8	22.8	4.1	.9	27.8	40.6	30.7	-	45.9	43.8	8.6	1.7	94.0	6.0
8	201	48.6	51.4	35.2	41.4	16.4	7.1	.6	25.0	38.7	35.7	-	44.2	43.9	10.9	1.1	92.6	7.4
9	64	57.2	42.8	33.1	46.3	15.1	5.5	1.9	28.1	35.2	34.9	-	51.9	30.1	13.2	4.8	88.7	11.3
10	49	24.6	75.4	44.7	40.4	11.4	3.6	-	44.2	31.2	24.6	-	31.8	57.1	9.5	1.6	84.0	16.0
No sap	27	56.0	44.0	35.3	35.4	17.0	12.4	5.1	20.2	38.3	36.4	-	44.5	28.4	9.6	17.5	84.5	15.5

	TOTAL	SEXE		EDAT				NIVELL D'ESTUDIS					LLENGUA HABITUAL A CASA				NACIONALITAT		
		HOME	DONA	DE 16 A 29	DE 30 A 44	DE 45 A 59	DE 60 I MÉS	SENSE ESTUDIS	OBLIGA- TORIS	SECUN- DARIS	UNI- VERSI- TARIS	NC	CATALÀ	CAS- TELLÀ	AMB- DUES	ALTRES	ESPA- NYOLA	ESTRAN- GERA	
TOTAL SENSE PONDERAR	2200	49.6	50.4	22.1	30.1	22.1	25.7	11.2	45.5	26.8	16.2	.2	41.1	45.1	7.3	6.5	86.6	13.4	
TOTAL PONDERAT	2200	49.3	50.7	22.1	30.5	22.1	25.3	11.4	43.3	27.8	17.3	.2	36.3	50.8	7.3	5.6	86.6	13.4	
P11-H. VA PODER SOLUCIONAR CORRECTAMENT LA SEVA DEMANDA, CONSULTA O GESTIÓ?																			
Base: Ha visitat GENCAT.CAT	726	52.7	47.3	35.7	41.5	17.7	5.1	1.1	25.5	37.7	35.8	-	41.8	46.2	9.8	2.2	91.2	8.8	
Sí	615	53.1	46.9	36.2	41.6	16.8	5.3	1.3	26.7	37.4	34.6	-	41.9	45.8	9.7	2.6	92.1	7.9	
No	93	44.6	55.4	34.4	42.0	22.3	1.3	-	19.4	37.1	43.5	-	37.2	52.4	10.3	-	84.9	15.1	
No sap	16	82.9	17.1	23.6	38.3	17.8	20.2	-	16.1	54.6	29.3	-	66.1	21.2	12.7	-	91.5	8.5	
No contesta	1	100.0	-	-	-	100.0	-	-	-	-	100.0	-	-	100.0	-	-	100.0	-	
P11-I. QUIN ÉS EL MOTIU PEL QUAL NO HO VA PODER SOLUCIONAR?																			
Base: No la va poder solucionar correctament	93	44.6	55.4	34.4	42.0	22.3	1.3	-	19.4	37.1	43.5	-	37.2	52.4	10.3	-	84.9	15.1	
No hi havia la informació	33	46.4	53.6	41.6	39.7	18.7	-	-	16.2	34.7	49.1	-	30.2	55.0	14.7	-	92.2	7.8	
Informació errònia	8	52.9	47.1	17.7	54.7	27.6	-	-	51.0	33.4	15.7	-	33.3	66.7	-	-	84.3	15.7	
Encara no li han contestat / no li ho han solucionat	8	66.7	33.3	17.7	31.3	35.4	15.7	-	-	53.0	47.0	-	15.7	68.7	15.7	-	84.3	15.7	
No podien donar resposta allà	3	47.0	53.0	-	100.0	-	-	-	-	100.0	-	-	100.0	-	-	-	100.0	-	
Difícil trobar informació	23	30.7	69.3	47.2	43.4	9.4	-	-	16.9	32.4	50.8	-	47.2	46.9	5.8	-	78.6	21.4	
Informació massa breu	10	52.4	47.6	27.8	33.8	38.5	-	-	26.2	13.9	59.9	-	50.8	49.2	-	-	78.5	21.5	
Altres	7	18.8	81.2	29.1	16.7	54.3	-	-	31.2	52.1	16.7	-	16.7	52.1	31.2	-	83.3	16.7	
No sap	2	100.0	-	-	100.0	-	-	-	8.2	57.3	34.6	-	57.3	42.7	-	-	65.4	34.6	
P11-J. EM PODRIA DIR ALGUNA COSA EN LA QUE CREU QUE LA PÀGINA GENCAT.CAT PODRIA O HAURIA DE MILLORAR?																			
Base: Ha visitat GENCAT.CAT	726	52.7	47.3	35.7	41.5	17.7	5.1	1.1	25.5	37.7	35.8	-	41.8	46.2	9.8	2.2	91.2	8.8	
Més facilitat per trobar informació	58	61.2	38.8	43.0	42.3	14.0	.7	-	16.7	33.6	49.7	-	42.0	55.6	2.3	-	95.9	4.1	
Millorar el buscador	38	62.7	37.3	29.3	55.8	14.9	-	-	11.4	35.5	53.1	-	67.3	22.5	10.2	-	100.0	-	
Més claredat, senzillesa, més entenedora	75	50.0	50.0	36.8	45.8	14.0	3.4	-	15.5	39.0	45.5	-	34.4	56.1	6.9	2.6	88.5	11.5	
Millora en l'estructura, organització	21	46.7	53.3	23.4	42.7	28.3	5.7	-	12.0	21.9	66.1	-	60.8	27.2	12.0	-	88.0	12.0	
Més links	10	41.1	58.9	42.7	44.7	-	12.6	-	42.7	16.3	41.1	-	28.9	56.9	14.2	-	85.8	14.2	
Més informació	21	51.2	48.8	54.5	25.1	13.9	6.5	-	40.8	51.0	8.2	-	21.7	68.2	10.0	-	100.0	-	
Presentació	24	58.6	41.4	57.4	26.3	11.3	5.0	-	17.0	39.1	43.9	-	30.7	54.3	15.0	-	90.6	9.4	
estètica	37	54.5	45.5	41.0	41.1	17.8	-	-	30.4	37.4	32.2	-	43.3	34.1	14.8	7.7	91.0	9.0	
Altres	34	51.1	48.9	24.2	51.1	17.5	7.1	-	18.3	55.5	26.1	-	25.3	55.4	11.6	7.6	85.3	14.7	
En res	120	44.0	56.0	38.9	38.7	18.7	3.7	1.9	32.3	34.4	31.4	-	48.3	36.9	12.8	1.9	92.4	7.6	
No sap	289	54.4	45.6	31.6	40.7	19.9	7.8	1.9	29.1	38.5	30.5	-	40.6	47.9	9.1	2.3	89.7	10.3	

	SEXE		EDAT				NIVELL D'ESTUDIS				LLENGUA HABITUAL A CASA				NACIONALITAT			
	TOTAL	HOME	DONA	DE 16	DE 30	DE 45	DE 60	SENSE	OBLIGA-	SECUN-	UNI-	NC	CATALÀ	CAS- TELLÀ	AMB- DUES	ALTRES	ESPA-	ESTRAN-
				A 29	A 44	A 59	I MÉS	ESTUDIS	TORIS	DARIS	VERSIS- TARIS						NYOLA	GERA
TOTAL SENSE PONDERAR	2200	49.6	50.4	22.1	30.1	22.1	25.7	11.2	45.5	26.8	16.2	.2	41.1	45.1	7.3	6.5	86.6	13.4
TOTAL PONDERAT	2200	49.3	50.7	22.1	30.5	22.1	25.3	11.4	43.3	27.8	17.3	.2	36.3	50.8	7.3	5.6	86.6	13.4
P12. VOSTÈ SAP SI LA GENERALITAT DISPOSA D'OFICINES ON POT REALITZAR GESTIONS O OBTENIR INFORMACIÓ? ME'N POT DIR ALGUNA?																		
Base: Total	2200	49.3	50.7	22.1	30.5	22.1	25.3	11.4	43.3	27.8	17.3	.2	36.3	50.8	7.3	5.6	86.6	13.4
Benestar Social i Família	233	38.1	61.9	11.2	39.9	22.4	26.6	8.9	44.5	31.9	14.6	-	33.4	55.7	7.1	3.8	88.1	11.9
Educació	31	58.6	41.4	10.8	54.9	27.9	6.4	-	16.5	12.8	70.7	-	51.3	44.3	4.4	-	100.0	-
Cultura	5	71.9	28.1	-	-	71.9	28.1	-	68.7	18.5	12.8	-	59.4	40.6	-	-	100.0	-
Treball	49	38.7	61.3	32.0	44.8	18.3	4.8	4.9	29.5	35.0	30.6	-	18.4	53.3	16.0	12.3	79.0	21.0
Atenció al consumidor	19	31.9	68.1	-	50.0	23.5	26.5	6.8	44.5	22.0	26.6	-	6.4	67.5	26.0	-	88.6	11.4
Atenció al ciutadà	36	48.7	51.3	26.1	31.8	20.7	21.4	7.6	29.7	37.5	25.2	-	18.5	66.9	12.2	2.3	97.7	2.3
Salut	22	45.4	54.6	-	27.8	28.9	43.3	9.4	30.3	38.6	21.7	-	45.2	43.3	11.5	-	96.0	4.0
Medi Ambient i Habitatge	35	52.8	47.2	23.7	41.0	19.7	15.6	5.6	36.9	19.8	37.7	-	39.8	49.5	3.9	6.8	82.0	18.0
Atenció a la dona	4	-	100.0	30.3	30.3	30.3	9.1	-	60.6	30.3	9.1	-	9.1	60.6	30.3	-	69.7	30.3
Esports	0	100.0	-	-	-	100.0	-	-	-	-	100.0	-	100.0	-	-	-	100.0	-
Agricultura	7	73.9	26.1	-	28.5	71.5	-	-	57.8	18.4	23.8	-	79.9	20.1	-	-	100.0	-
Governació	26	25.0	75.0	5.2	54.0	19.7	21.0	15.7	51.2	22.6	10.5	-	42.3	57.7	-	-	100.0	-
Turisme	9	68.3	31.7	-	41.2	49.3	9.5	-	52.3	9.5	38.2	-	66.7	23.9	9.5	-	100.0	-
Indústria	3	74.8	25.2	-	25.2	45.0	29.7	-	100.0	-	-	-	29.7	70.3	-	-	100.0	-
Territori i Obres Públiques	2	37.6	62.4	-	-	37.6	62.4	62.4	-	37.6	-	-	-	37.6	62.4	-	100.0	-
Juventut	6	35.7	64.3	10.9	46.6	21.2	21.2	-	32.2	21.2	46.6	-	21.2	14.5	32.2	32.2	89.1	10.9
Justícia	6	42.6	57.4	-	54.9	-	45.1	-	60.0	-	40.0	-	22.6	62.5	14.9	-	100.0	-
Mossos d'Esquadra	2	62.4	37.6	37.6	-	62.4	-	-	62.4	-	37.6	-	37.6	62.4	-	-	100.0	-
Consell Comarcal	24	48.0	52.0	10.2	35.2	34.8	19.8	2.5	58.3	35.1	4.1	-	65.4	13.9	18.2	2.5	90.1	9.9
Associacions, organitzacions	4	63.7	36.3	-	52.8	10.9	36.3	-	52.8	-	47.2	-	27.5	72.5	-	-	100.0	-
Oficines municipals	87	54.5	45.5	26.9	37.3	19.2	16.5	7.0	25.6	37.5	29.9	-	29.5	56.2	9.9	4.3	78.3	21.7
Altres administracions	15	67.4	32.6	19.0	33.3	23.3	24.3	8.8	17.6	44.2	29.5	-	50.6	39.4	1.2	8.8	65.9	34.1
Altres	37	57.9	42.1	29.8	28.1	16.0	26.1	9.5	29.8	22.7	38.0	-	38.9	50.6	7.3	3.2	93.5	6.5
No en coneix cap	1360	50.6	49.4	25.2	27.3	21.2	26.2	12.1	46.8	26.5	14.3	.3	36.2	50.7	6.6	6.4	86.0	14.0
No sap	240	50.6	49.4	18.9	27.3	24.4	29.5	17.6	36.6	26.8	18.9	-	43.2	46.0	5.9	4.9	88.3	11.7
P12-A. HA ANAT ALGUNA VEGADA A ALGUNA OFICINA DE LA GENERALITAT?																		
Base: Coneix l'existència d'oficines	600	45.9	54.1	16.4	38.9	23.3	21.5	7.5	38.0	31.1	23.5	-	33.6	53.1	9.4	3.9	87.3	12.7
Sí	468	46.7	53.3	17.9	39.7	21.6	20.8	6.8	38.0	31.6	23.6	-	32.4	54.2	9.5	3.8	85.4	14.6
No	132	43.0	57.0	11.2	36.0	29.1	23.7	9.9	38.0	29.3	22.9	-	37.8	49.1	9.2	3.9	93.7	6.3
Base: Total	2200	49.3	50.7	22.1	30.5	22.1	25.3	11.4	43.3	27.8	17.3	.2	36.3	50.8	7.3	5.6	86.6	13.4
Sí	468	46.7	53.3	17.9	39.7	21.6	20.8	6.8	38.0	31.6	23.6	-	32.4	54.2	9.5	3.8	85.4	14.6
No	132	43.0	57.0	11.2	36.0	29.1	23.7	9.9	38.0	29.3	22.9	-	37.8	49.1	9.2	3.9	93.7	6.3
No en coneix cap	1360	50.6	49.4	25.2	27.3	21.2	26.2	12.1	46.8	26.5	14.3	.3	36.2	50.7	6.6	6.4	86.0	14.0
No sap	240	50.6	49.4	18.9	27.3	24.4	29.5	17.6	36.6	26.8	18.9	-	43.2	46.0	5.9	4.9	88.3	11.7

	SEXE		EDAT				NIVELL D'ESTUDIS					LLENGUA HABITUAL A CASA				NACIONALITAT		
	TOTAL	HOME	DONA	DE 16 A 29	DE 30 A 44	DE 45 A 59	DE 60 I MÉS	SENSE ESTUDIS	OBLIGA- TORIS	SECUN- DARIS	UNI- VERSI- TARIS	NC	CATALÀ	CAS- TELLÀ	AMB- DUES	ALTRES	ESPA- NYOLA	ESTRAN- GERA
TOTAL SENSE PONDERAR	2200	49.6	50.4	22.1	30.1	22.1	25.7	11.2	45.5	26.8	16.2	.2	41.1	45.1	7.3	6.5	86.6	13.4
TOTAL PONDERAT	2200	49.3	50.7	22.1	30.5	22.1	25.3	11.4	43.3	27.8	17.3	.2	36.3	50.8	7.3	5.6	86.6	13.4
P12-B. APROXIMADAMENT, QUANT TEMPS FA DE L'ÚLTIMA VEGADA QUE VA VISITAR UNA OFICINA DE LA GENERALITAT PER DEMANAR UNA INFORMACIÓ O FER UNA GESTIÓ?																		
Base: Ha anat a alguna oficina	468	46.7	53.3	17.9	39.7	21.6	20.8	6.8	38.0	31.6	23.6	-	32.4	54.2	9.5	3.8	85.4	14.6
Els últims 15 dies	39	47.9	52.1	5.7	28.2	49.9	16.2	3.5	28.1	31.1	37.2	-	49.2	41.3	5.1	4.4	83.4	16.6
Entre 16 dies i 1 mes	30	42.3	57.7	30.9	27.5	23.6	18.0	-	27.8	33.5	38.7	-	25.4	62.9	7.2	4.5	74.6	25.4
Entre + de 1 mes i 3 mesos	68	38.6	61.4	12.4	52.5	16.5	18.6	6.0	31.0	37.7	25.3	-	38.3	46.2	10.4	5.1	77.8	22.2
Entre + de 3 i 6 mesos	62	48.1	51.9	21.8	41.8	22.1	14.4	5.4	39.4	32.3	22.9	-	34.7	53.7	4.5	7.2	73.4	26.6
Entre + de 6 i 12 mesos	64	58.0	42.0	29.2	32.5	17.9	20.4	4.2	43.2	36.0	16.6	-	29.6	51.2	16.3	2.9	87.9	12.1
Més de 1 any	205	45.8	54.2	15.3	41.0	18.8	24.9	9.9	41.7	27.7	20.7	-	28.5	59.2	9.8	2.5	92.8	7.2
P12-C. PER QUIN MOTIU S'HI VA DIRIGIR LA DARRERA VEGADA?																		
Base: Ha anat a alguna oficina	468	46.7	53.3	17.9	39.7	21.6	20.8	6.8	38.0	31.6	23.6	-	32.4	54.2	9.5	3.8	85.4	14.6
Ajudes per fills	46	39.0	61.0	19.4	68.6	12.1	-	-	34.1	52.2	13.7	-	22.3	59.3	14.8	3.6	86.3	13.7
Habitatge (protecció oficial, rehabilitació...)	29	46.8	53.2	46.5	27.0	19.1	7.4	4.6	39.1	37.2	19.1	-	23.7	68.9	4.6	2.8	76.1	23.9
Cursos	13	49.6	50.4	32.3	36.6	20.3	10.8	-	28.1	41.9	30.1	-	6.5	90.3	-	3.2	86.0	14.0
Queixes, denúncies	16	63.5	36.5	8.4	35.0	11.5	45.0	-	51.7	13.5	34.7	-	39.6	46.4	14.0	-	91.6	8.4
Ocupació	34	42.7	57.3	44.5	36.3	18.0	1.2	-	18.5	49.2	32.2	-	36.7	42.8	12.7	7.8	70.5	29.5
Pensions, ajudes, subvencions	137	37.4	62.6	10.9	34.2	25.4	29.5	6.2	56.8	27.0	10.0	-	32.2	55.8	7.7	4.3	89.8	10.2
Certificats	9	85.7	14.3	12.7	39.6	26.9	20.8	14.3	-	39.6	46.1	-	53.9	46.1	-	-	87.3	12.7
Tràmits i gestions	85	46.0	54.0	17.3	37.5	23.1	22.1	7.6	34.8	25.5	32.0	-	32.7	51.6	13.0	2.6	77.9	22.1
Informacions diverses	78	57.6	42.4	6.9	40.5	22.1	30.5	16.4	27.1	24.3	32.2	-	40.7	46.1	7.5	5.6	90.3	9.7
Altres	7	100.0	-	20.5	38.6	40.9	-	20.5	20.5	20.5	38.6	-	20.5	59.1	20.5	-	100.0	-
No sap / no recorda	13	43.4	56.6	20.6	50.8	19.4	9.1	-	18.0	42.0	40.0	-	33.1	60.7	6.2	-	100.0	-
P12-D. I CONCRETAMENT, EN UNA ESCALA DE 0 A 10 VALORI'M EL GRAU DE SATISFACCIÓ AMB EL SERVEI OFERT EN AQUESTA OFICINA																		
Base: Ha anat a alguna oficina	468	46.7	53.3	17.9	39.7	21.6	20.8	6.8	38.0	31.6	23.6	-	32.4	54.2	9.5	3.8	85.4	14.6
Base:	466	219	248	84	184	101	97	32	176	148	111	0	152	254	42	18	398	68
Mitjana	7.16	7.08	7.23	7.11	6.96	7.45	7.28	7.33	7.05	7.12	7.35	.00	7.14	7.13	7.48	6.98	7.02	7.99
Desv.Típica	2.20	2.19	2.21	2.19	2.28	2.00	2.22	1.79	2.49	2.24	1.70	.00	2.07	2.26	2.18	2.43	2.27	1.52
0	13	71.0	29.0	16.7	46.3	10.4	26.6	-	72.3	20.8	6.9	-	19.4	64.6	9.2	6.9	93.1	6.9
2	7	27.7	72.3	17.0	55.3	27.7	-	-	46.9	53.1	-	-	36.1	63.9	-	-	100.0	-
3	14	28.2	71.8	21.1	39.1	9.8	30.0	18.4	21.1	47.7	12.7	-	46.4	47.7	5.9	-	100.0	-
4	20	44.9	55.1	18.2	51.8	17.1	12.9	-	26.6	43.0	30.4	-	48.2	32.0	13.7	6.1	100.0	-
5	29	29.8	70.2	13.8	42.0	22.7	21.5	7.2	52.9	20.0	19.9	-	22.7	70.2	3.0	4.1	100.0	-
6	45	49.0	51.0	25.1	41.4	19.6	13.8	3.0	45.6	30.4	21.0	-	15.4	62.6	11.8	10.2	84.1	15.9
7	95	58.1	41.9	18.0	40.9	20.8	20.3	9.7	26.4	34.4	29.5	-	37.8	53.7	5.5	2.9	84.8	15.2
8	125	49.5	50.5	18.1	36.1	23.6	22.2	8.8	34.6	29.3	27.3	-	37.9	49.2	10.9	2.0	82.8	17.2
9	58	47.0	53.0	10.5	40.8	21.9	26.8	2.2	43.5	26.7	27.6	-	37.2	53.8	7.4	1.5	77.4	22.6
10	60	32.4	67.6	21.0	32.2	26.6	20.2	7.1	42.5	36.4	14.0	-	20.1	59.1	14.0	6.8	81.8	18.2
No sap	2	-	100.0	-	100.0	-	-	-	100.0	-	-	-	-	-	100.0	-	100.0	-

	SEXE		EDAT				NIVELL D'ESTUDIS					LLENGUA HABITUAL A CASA				NACIONALITAT		
	TOTAL	HOME	DONA	DE 16	DE 30	DE 45	DE 60	SENSE ESTUDIS	OBLIGATORIS	SECUNDARIS	UNI-	NC	CATALÀ	CAS-TELLÀ	AMB-DUES ALTRES	ESpanyola	ESTRANGERA	
				A 29	A 44	A 59	I MÉS				VERSITARIS							
TOTAL SENSE PONDERAR	2200	49.6	50.4	22.1	30.1	22.1	25.7	11.2	45.5	26.8	16.2	.2	41.1	45.1	7.3	6.5	86.6	13.4
TOTAL PONDERAT	2200	49.3	50.7	22.1	30.5	22.1	25.3	11.4	43.3	27.8	17.3	.2	36.3	50.8	7.3	5.6	86.6	13.4
P12-E. I EN UNA ESCALA DE 0 A 10 VALORI'M EL GRAU DE SATISFACCIÓ AMB L'ATENCIÓ REBUDA A L'OFICINA EN RELACIÓ ALS SEGÜENTS ASPECTES DEL SERVEI:																		
RAPIDESA																		
Base: Ha anat a alguna oficina	468	46.7	53.3	17.9	39.7	21.6	20.8	6.8	38.0	31.6	23.6	-	32.4	54.2	9.5	3.8	85.4	14.6
Base:	463	215	248	84	186	101	92	32	174	146	111	0	150	250	44	18	395	68
Mitjana	7.04	6.91	7.15	6.60	6.92	7.44	7.24	7.34	6.96	7.05	7.06	.00	6.92	7.07	7.15	7.31	6.95	7.58
Desv.Típica	2.00	2.01	1.99	2.27	2.08	1.80	1.65	1.18	2.08	2.04	1.99	.00	2.05	1.97	1.86	2.18	2.02	1.78
0	7	63.8	36.2	50.4	31.7	-	17.9	-	30.5	20.2	49.2	-	24.0	62.6	-	13.4	86.6	13.4
1	2	76.9	23.1	-	76.9	-	23.1	-	76.9	-	23.1	-	23.1	76.9	-	-	100.0	-
2	5	50.0	50.0	-	66.5	33.5	-	-	58.5	25.0	16.5	-	100.0	-	-	-	100.0	-
3	14	43.4	56.6	29.1	57.2	13.8	-	-	43.9	46.5	9.5	-	42.4	42.4	15.3	-	91.6	8.4
4	16	40.4	59.6	22.1	41.4	20.2	16.3	7.7	30.9	37.4	24.0	-	31.7	59.6	8.7	-	92.3	7.7
5	37	43.8	56.2	32.7	34.7	18.0	14.5	-	46.4	44.9	8.7	-	20.4	66.7	9.7	3.2	87.3	12.7
6	78	48.7	51.3	19.2	46.4	14.8	19.6	7.1	39.4	28.2	25.3	-	32.5	52.9	12.2	2.3	92.6	7.4
7	88	52.0	48.0	13.3	35.9	24.8	26.1	11.0	30.5	28.3	30.2	-	36.2	47.8	10.1	6.0	84.2	15.8
8	117	47.2	52.8	15.8	38.0	23.1	23.1	10.3	39.0	24.0	26.7	-	32.0	57.0	6.9	4.1	84.1	15.9
9	55	43.0	57.0	14.9	39.2	24.6	21.3	3.6	30.9	44.0	21.5	-	34.5	56.0	7.9	1.6	72.9	27.1
10	44	34.0	66.0	16.5	39.7	31.5	12.3	3.1	42.7	35.1	19.0	-	24.5	53.4	14.8	7.3	84.1	15.9
No sap	4	66.7	33.3	-	-	-	100.0	-	66.7	33.3	-	-	33.3	66.7	-	-	100.0	-
No contesta	1	100.0	-	-	-	-	100.0	-	100.0	-	-	-	-	100.0	-	-	100.0	-
AMABILITAT																		
Base: Ha anat a alguna oficina	468	46.7	53.3	17.9	39.7	21.6	20.8	6.8	38.0	31.6	23.6	-	32.4	54.2	9.5	3.8	85.4	14.6
Base:	467	219	248	84	186	101	96	30	178	148	111	0	152	253	44	18	399	68
Mitjana	7.56	7.51	7.60	7.66	7.34	7.77	7.66	7.60	7.49	7.71	7.46	.00	7.61	7.50	7.77	7.46	7.48	8.02
Desv.Típica	1.83	1.71	1.93	1.92	2.00	1.46	1.71	1.23	2.09	1.70	1.66	.00	1.73	1.82	2.01	2.25	1.85	1.62
0	7	31.1	68.9	-	64.7	-	35.3	-	87.6	-	12.4	-	24.4	46.7	16.6	12.4	87.6	12.4
1	1	100.0	-	-	100.0	-	-	-	-	-	100.0	-	100.0	-	-	-	100.0	-
2	1	100.0	-	100.0	-	-	-	-	100.0	-	-	-	-	100.0	-	-	100.0	-
3	4	32.0	68.0	18.0	64.1	18.0	-	-	35.9	64.1	-	-	50.0	50.0	-	-	100.0	-
4	12	33.9	66.1	48.7	44.2	7.1	-	-	18.8	59.1	22.1	-	18.8	62.4	18.8	-	100.0	-
5	21	41.0	59.0	30.9	30.2	22.3	16.6	13.0	46.1	25.2	15.7	-	21.6	74.1	4.3	-	100.0	-
6	60	54.5	45.5	14.4	50.3	24.3	11.0	1.3	33.1	33.1	32.5	-	29.4	56.4	6.8	7.3	81.5	18.5
7	84	51.9	48.1	7.2	44.8	20.8	27.2	12.5	34.7	20.8	32.0	-	36.0	53.3	6.3	4.5	89.5	10.5
8	143	49.8	50.2	19.8	33.7	22.5	24.0	7.7	37.5	34.9	20.0	-	34.5	53.0	10.4	2.2	84.7	15.3
9	72	38.1	61.9	11.9	38.8	23.7	25.6	4.2	43.4	28.7	23.7	-	37.7	49.0	10.7	2.5	84.4	15.6
10	62	41.6	58.4	29.8	35.5	22.3	12.5	4.0	37.8	40.6	17.7	-	25.5	54.5	13.4	6.6	77.0	23.0
No sap	1	-	100.0	-	-	-	100.0	100.0	-	-	-	-	-	100.0	-	-	100.0	-

	TOTAL	SEXE		EDAT				NIVELL D'ESTUDIS					LLENGUA HABITUAL A CASA				NACIONALITAT		
		HOME	DONA	DE 16 A 29	DE 30 A 44	DE 45 A 59	DE 60 I MÉS	SENSE ESTUDIS	OBLIGA- TORIS	SECUN- DARIS	UNI- VERSI- TARIS	NC	CATALÀ	CAS- TELLÀ	AMB- DUES	ALTRES	ESPA- NYOLA	ESTRAN- GERA	
TOTAL SENSE PONDERAR	2200	49.6	50.4	22.1	30.1	22.1	25.7	11.2	45.5	26.8	16.2	.2	41.1	45.1	7.3	6.5	86.6	13.4	
TOTAL PONDERAT	2200	49.3	50.7	22.1	30.5	22.1	25.3	11.4	43.3	27.8	17.3	.2	36.3	50.8	7.3	5.6	86.6	13.4	
PROFESSIONALITAT																			
Base: Ha anat a alguna oficina	468	46.7	53.3	17.9	39.7	21.6	20.8	6.8	38.0	31.6	23.6	-	32.4	54.2	9.5	3.8	85.4	14.6	
Base:	464	217	247	84	182	101	97	31	176	146	111	0	150	253	43	18	396	68	
Mitjana	7.59	7.57	7.61	7.65	7.45	7.68	7.68	7.71	7.63	7.64	7.42	.00	7.59	7.52	8.01	7.53	7.52	8.01	
Desv.Típica	1.82	1.75	1.87	1.95	1.87	1.71	1.67	1.61	1.91	1.79	1.74	.00	1.71	1.86	1.59	2.34	1.82	1.73	
0	5	46.6	53.4	28.1	71.9	-	-	-	53.4	28.1	18.5	-	36.5	45.0	-	18.5	81.5	18.5	
2	3	53.7	46.3	30.1	-	16.1	53.7	-	100.0	-	-	-	46.3	53.7	-	-	100.0	-	
3	4	37.6	62.4	-	37.6	24.8	37.6	-	37.6	37.6	24.8	-	-	100.0	-	-	100.0	-	
4	12	40.0	60.0	16.9	40.0	32.1	10.9	10.9	6.1	44.2	38.8	-	16.3	63.1	10.9	9.7	100.0	-	
5	34	39.2	60.8	20.1	40.5	20.7	18.7	6.1	45.8	19.2	28.8	-	28.6	63.5	6.1	1.8	86.8	13.2	
6	43	47.6	52.4	15.3	42.1	24.7	17.9	6.3	27.8	42.4	23.5	-	35.7	54.9	9.4	-	87.8	12.2	
7	91	54.3	45.7	17.4	44.4	18.2	20.0	7.1	37.3	30.3	25.3	-	35.9	53.2	6.7	4.1	87.6	12.4	
8	127	48.9	51.1	16.8	38.7	21.8	22.7	7.0	37.7	30.0	25.3	-	34.5	50.5	9.8	5.2	85.3	14.7	
9	78	43.1	56.9	16.3	35.2	23.2	25.3	5.6	41.1	30.4	22.9	-	34.1	55.6	9.2	1.1	84.6	15.4	
10	67	42.1	57.9	23.9	34.6	24.0	17.4	7.7	40.2	35.7	16.3	-	25.4	54.1	14.4	6.1	76.7	23.3	
No sap	4	31.2	68.8	-	81.2	-	18.8	18.8	50.0	31.2	-	-	31.2	31.2	37.6	-	100.0	-	
ADEQUACIÓ DE RESPOSTA																			
Base: Ha anat a alguna oficina	468	46.7	53.3	17.9	39.7	21.6	20.8	6.8	38.0	31.6	23.6	-	32.4	54.2	9.5	3.8	85.4	14.6	
Base:	461	212	249	84	183	100	95	32	175	145	109	0	148	251	44	18	393	68	
Mitjana	7.34	7.35	7.33	7.16	7.32	7.54	7.32	7.20	7.23	7.44	7.42	.00	7.42	7.28	7.54	7.03	7.27	7.75	
Desv.Típica	2.13	2.08	2.16	2.15	1.99	2.21	2.24	2.26	2.30	2.11	1.78	.00	2.00	2.17	2.15	2.39	2.16	1.86	
0	13	62.0	38.0	16.6	25.4	22.4	35.7	9.2	57.1	26.9	6.8	-	19.3	64.7	9.2	6.8	93.2	6.8	
2	4	-	100.0	32.0	36.1	-	32.0	32.0	36.1	32.0	-	-	68.0	32.0	-	-	100.0	-	
3	7	26.0	74.0	11.7	38.7	49.6	-	-	67.9	19.4	12.8	-	45.3	43.0	11.7	-	100.0	-	
4	19	25.5	74.5	24.0	46.3	23.5	6.2	-	17.8	45.2	37.0	-	34.4	52.5	13.1	-	86.9	13.1	
5	24	30.7	69.3	28.2	31.3	18.4	22.1	11.4	49.2	19.9	19.5	-	16.2	63.9	3.8	16.1	88.9	11.1	
6	49	58.1	41.9	15.9	56.9	11.3	15.9	3.2	36.7	38.2	21.9	-	26.5	60.8	9.9	2.8	83.8	16.2	
7	90	54.1	45.9	21.9	38.0	18.1	22.0	10.4	33.0	23.5	33.1	-	30.9	56.0	7.4	5.7	82.6	17.4	
8	122	45.2	54.8	16.4	38.3	20.8	24.5	7.4	40.6	29.6	22.4	-	37.5	51.1	9.8	1.5	88.6	11.4	
9	71	46.2	53.8	12.7	37.8	30.5	19.0	2.3	36.4	42.1	19.2	-	39.4	50.2	9.1	1.3	87.0	13.0	
10	63	40.6	59.4	18.7	37.1	25.7	18.5	8.2	37.2	31.4	23.1	-	23.9	56.4	13.2	6.5	75.4	24.6	
No sap	7	88.3	11.7	-	44.0	17.2	38.8	-	44.0	38.8	17.2	-	51.7	36.6	11.7	-	100.0	-	

	TOTAL	SEXE		EDAT				NIVELL D'ESTUDIS					LLENGUA HABITUAL A CASA				NACIONALITAT	
		HOME	DONA	DE 16 A 29	DE 30 A 44	DE 45 A 59	DE 60 I MÉS	SENSE ESTUDIS	OBLIGA- TORIS	SECUN- DARIS	UNI- VERSI- TARIS	NC	CATALÀ	CAS- TELLÀ	AMB- DUES	ALTRES	ESPA- NYOLA	ESTRAN- GERA
TOTAL SENSE PONDERAR	2200	49.6	50.4	22.1	30.1	22.1	25.7	11.2	45.5	26.8	16.2	.2	41.1	45.1	7.3	6.5	86.6	13.4
TOTAL PONDERAT	2200	49.3	50.7	22.1	30.5	22.1	25.3	11.4	43.3	27.8	17.3	.2	36.3	50.8	7.3	5.6	86.6	13.4
LLENGUATGE CLAR I CONCÍS																		
Base: Ha anat a alguna oficina	468	46.7	53.3	17.9	39.7	21.6	20.8	6.8	38.0	31.6	23.6	-	32.4	54.2	9.5	3.8	85.4	14.6
Base:	462	215	247	82	184	101	95	31	175	146	110	0	150	252	43	18	394	68
Mitjana	7.69	7.58	7.78	7.93	7.53	7.76	7.71	7.72	7.74	7.64	7.66	.00	7.76	7.61	7.96	7.43	7.65	7.90
Desv.Típica	1.74	1.75	1.72	1.50	1.80	1.79	1.72	1.28	1.88	1.70	1.65	.00	1.69	1.74	1.45	2.45	1.73	1.76
0	5	63.5	36.5	-	55.0	16.9	28.1	-	64.5	16.9	18.5	-	36.5	45.0	-	18.5	81.5	18.5
2	1	100.0	-	-	-	-	100.0	-	100.0	-	-	-	-	100.0	-	-	100.0	-
3	4	46.7	53.3	-	64.2	35.8	-	-	14.7	64.2	21.2	-	46.7	53.3	-	-	100.0	-
4	5	22.5	77.5	-	47.9	29.6	22.5	-	14.2	40.7	45.0	-	15.3	62.2	22.5	-	100.0	-
5	22	44.1	55.9	18.7	38.2	37.6	5.5	-	51.6	22.1	26.2	-	26.2	61.3	4.1	8.4	86.1	13.9
6	62	43.4	56.6	22.7	46.0	14.2	17.1	11.6	29.6	45.8	13.0	-	28.7	57.7	8.5	5.2	83.7	16.3
7	85	54.3	45.7	12.6	44.6	19.9	22.9	6.4	33.7	24.5	35.4	-	31.5	57.6	6.2	4.6	84.7	15.3
8	129	50.6	49.4	18.7	37.6	20.0	23.7	8.6	36.6	31.6	23.2	-	34.3	52.6	12.4	.7	89.2	10.8
9	78	42.2	57.8	14.5	35.4	26.1	24.0	4.4	44.2	30.8	20.6	-	37.8	51.1	8.8	2.3	85.1	14.9
10	70	37.7	62.3	24.4	35.8	24.6	15.2	5.4	41.3	31.0	22.3	-	29.6	52.2	10.5	7.7	77.9	22.1
No sap	6	59.5	40.5	35.9	28.3	-	35.9	13.5	50.6	22.4	13.5	-	37.1	35.9	27.0	-	100.0	-
INTERÈS PER RESOLDRE LA CONSULTA																		
Base: Ha anat a alguna oficina	468	46.7	53.3	17.9	39.7	21.6	20.8	6.8	38.0	31.6	23.6	-	32.4	54.2	9.5	3.8	85.4	14.6
Base:	464	215	249	84	184	101	95	32	175	146	111	0	150	253	44	18	396	68
Mitjana	7.37	7.28	7.44	7.15	7.31	7.52	7.51	7.43	7.22	7.50	7.41	.00	7.31	7.31	7.86	7.47	7.25	8.08
Desv.Típica	2.16	2.25	2.08	2.35	2.13	2.14	2.07	1.95	2.44	1.93	2.03	.00	2.14	2.19	1.63	2.80	2.21	1.74
0	9	76.7	23.3	25.5	24.9	8.9	40.7	-	73.6	15.9	10.5	-	13.7	75.8	-	10.5	89.5	10.5
1	4	100.0	-	30.9	20.4	48.7	-	-	48.7	-	51.3	-	65.5	34.5	-	-	100.0	-
2	9	27.4	72.6	8.1	64.5	12.9	14.5	22.6	50.0	14.5	12.9	-	64.5	22.6	-	12.9	100.0	-
3	7	34.7	65.3	18.4	53.1	28.5	-	-	18.4	36.8	44.8	-	16.3	83.7	-	-	100.0	-
4	12	11.1	88.9	27.7	43.3	29.0	-	-	40.1	59.9	-	-	17.9	64.3	17.9	-	100.0	-
5	28	38.5	61.5	39.3	36.4	6.9	17.5	9.0	50.8	18.5	21.7	-	27.9	62.5	3.2	6.4	89.4	10.6
6	48	54.5	45.5	14.4	41.6	24.2	19.7	2.8	36.2	41.2	19.7	-	33.0	51.5	13.9	1.7	87.6	12.4
7	87	50.4	49.6	12.3	42.1	26.4	19.3	7.7	27.3	31.6	33.4	-	34.8	56.0	7.7	1.6	83.9	16.1
8	113	48.1	51.9	18.1	39.7	16.3	25.8	11.0	38.2	27.2	23.6	-	32.2	54.6	9.4	3.7	86.4	13.6
9	78	45.2	54.8	16.1	36.3	22.6	25.0	2.8	37.9	38.7	20.6	-	36.9	49.6	10.8	2.7	86.3	13.7
10	68	40.3	59.7	18.9	38.0	28.1	15.1	6.8	40.3	29.8	23.1	-	24.9	54.7	12.1	8.3	73.1	26.9
No sap	4	80.8	19.2	-	40.1	-	59.9	-	68.3	31.7	-	-	52.7	28.1	19.2	-	100.0	-

	SEXE		EDAT				NIVELL D'ESTUDIS					LLENGUA HABITUAL A CASA				NACIONALITAT		
	TOTAL	HOME	DONA	DE 16	DE 30	DE 45	DE 60	SENSE ESTUDIS	OBLIGATORIS	SECUNDARIS	UNI-VERSITATIS	NC	CATALÀ	CAS-TELLÀ	AMB-DUES ALTRES	ESpanyola	ESTRANGERA	
				A 29	A 44	A 59	I MÉS				TARIS							
TOTAL SENSE PONDERAR	2200	49.6	50.4	22.1	30.1	22.1	25.7	11.2	45.5	26.8	16.2	.2	41.1	45.1	7.3	6.5	86.6	13.4
TOTAL PONDERAT	2200	49.3	50.7	22.1	30.5	22.1	25.3	11.4	43.3	27.8	17.3	.2	36.3	50.8	7.3	5.6	86.6	13.4
P12-F. LI VAN SOLUCIONAR CORRECTAMENT LA SEVA DEMANDA, CONSULTA O GESTIÓ?																		
Base: Ha anat a alguna oficina	468	46.7	53.3	17.9	39.7	21.6	20.8	6.8	38.0	31.6	23.6	-	32.4	54.2	9.5	3.8	85.4	14.6
Sí	397	47.6	52.4	17.0	41.6	21.4	20.1	6.6	37.0	30.3	26.1	-	31.8	55.3	9.8	3.1	84.6	15.4
No	64	39.0	61.0	22.1	27.7	24.8	25.4	7.8	46.4	38.4	7.4	-	35.7	48.1	7.4	8.8	88.9	11.1
No sap	4	62.4	37.6	18.8	50.0	-	31.2	-	18.8	62.4	18.8	-	31.2	50.0	18.8	-	100.0	-
No contesta	3	72.2	27.8	49.6	27.8	22.6	-	27.8	22.6	-	49.6	-	49.6	50.4	-	-	100.0	-
P12-G. EM POT DIR EL MOTIU PEL QUAL CONSIDERA QUE NO LI VAN RESOLDRE CORRECTAMENT LA SEVA CONSULTA?																		
Base: No li van solucionar correctament	64	39.0	61.0	22.1	27.7	24.8	25.4	7.8	46.4	38.4	7.4	-	35.7	48.1	7.4	8.8	88.9	11.1
No tenien la informació	4	22.2	77.8	75.7	-	24.3	-	-	39.0	36.8	24.3	-	-	83.2	-	16.8	83.2	16.8
No podien respondre allà	4	72.8	27.2	27.2	-	36.4	36.4	-	36.4	63.6	-	-	36.4	41.6	-	22.0	72.8	27.2
Encara no li han contestat / no li ho han solucionat	27	45.9	54.1	28.9	28.7	16.9	25.5	4.4	54.8	30.9	9.9	-	34.5	50.8	8.1	6.6	93.7	6.3
Mala atenció	7	73.2	26.8	-	67.9	-	32.1	-	38.3	61.7	-	-	58.9	41.1	-	-	79.4	20.6
No complia els requisits / no tenia la raó	16	14.9	85.1	8.4	31.6	31.6	28.3	20.9	31.6	40.0	7.4	-	40.0	31.6	13.5	14.9	85.1	14.9
Altres	5	38.3	61.7	25.3	8.6	37.6	28.5	8.6	66.1	25.3	-	-	21.6	69.8	8.6	-	100.0	-
No sap	2	-	100.0	-	-	100.0	-	-	62.4	37.6	-	-	37.6	62.4	-	-	100.0	-
P12-H. EM PODRIA DIR ALGUNA COSA EN LA QUE CREU QUE LES OFICINES D'ATENCIÓ AL CIUTADÀ HAURIEN DE MILLORAR?																		
Base: Ha anat a alguna oficina	468	46.7	53.3	17.9	39.7	21.6	20.8	6.8	38.0	31.6	23.6	-	32.4	54.2	9.5	3.8	85.4	14.6
Més personal	41	33.7	66.3	13.4	62.0	14.8	9.9	-	26.0	46.7	27.3	-	49.5	47.1	3.3	-	90.7	9.3
Més ràpida	36	50.0	50.0	33.5	34.0	14.0	18.6	3.8	41.2	37.3	17.8	-	34.8	57.6	7.6	-	93.2	6.8
Bona atenció	14	29.1	70.9	10.3	55.9	25.2	8.6	-	39.4	25.2	35.4	-	23.0	58.1	5.8	13.0	77.3	22.7
Amabilitat, tracte	13	40.0	60.0	23.5	56.3	10.8	9.4	-	47.3	17.6	35.1	-	29.5	63.5	-	7.0	83.6	16.4
Més eficaçia	17	58.9	41.1	10.6	39.2	19.3	30.9	-	43.1	41.5	15.4	-	25.0	67.7	7.2	-	84.6	15.4
Instal·lacions	6	71.4	28.6	-	42.4	35.8	21.8	-	61.6	38.4	-	-	67.0	21.8	11.2	-	100.0	-
Més a prop / més oficines	1	100.0	-	-	-	100.0	-	-	-	100.0	-	-	100.0	-	-	-	100.0	-
Més claredat o explicacions	9	40.8	59.2	54.7	31.4	13.9	-	-	9.5	61.0	29.6	-	29.6	70.4	-	-	84.3	15.7
Ús del castellà	1	-	100.0	-	100.0	-	-	-	-	-	100.0	-	-	100.0	-	-	100.0	-
Major formació personal	8	35.4	64.6	15.7	66.7	-	17.7	15.7	35.4	15.7	33.3	-	17.7	66.7	-	15.7	100.0	-
Concessió del que es demana	14	14.6	85.4	-	26.6	63.4	10.0	-	60.0	40.0	-	-	34.6	50.0	6.6	8.9	91.1	8.9
En res	102	52.8	47.2	16.4	37.6	26.5	19.5	4.0	39.1	31.0	25.9	-	37.5	52.2	7.0	3.3	80.1	19.9
Altres	20	62.4	37.6	33.1	27.9	10.7	28.4	-	35.4	25.6	39.1	-	33.9	52.2	13.9	-	100.0	-
No sap	189	46.9	53.1	16.4	36.0	21.2	26.4	13.3	38.2	27.0	21.6	-	26.3	54.4	14.3	5.0	83.5	16.5

	TOTAL	SEXE		EDAT				NIVELL D'ESTUDIS					LLENGUA HABITUAL A CASA				NACIONALITAT	
		HOME	DONA	DE 16 A 29	DE 30 A 44	DE 45 A 59	DE 60 I MÉS	SENSE ESTUDIS	OBLIGA- TORIS	SECUN- DARIS	UNI- VERSI- TARIS	NC	CATALÀ	CAS- TELLÀ	AMB- DUES ALTRES	ESPA- NYOLA	ESTRAN- GERA	
TOTAL SENSE PONDERAR	2200	49.6	50.4	22.1	30.1	22.1	25.7	11.2	45.5	26.8	16.2	.2	41.1	45.1	7.3	6.5	86.6	13.4
TOTAL PONDERAT	2200	49.3	50.7	22.1	30.5	22.1	25.3	11.4	43.3	27.8	17.3	.2	36.3	50.8	7.3	5.6	86.6	13.4
P13. VOSTÈ SAP SI LA GENERALITAT EDITA ALGUNA REVISTA D'INFORMACIÓ GENERAL SOBRE ELS SERVEIS I ACTUACIONS D'AQUESTA ADMINISTRACIÓ? EM PODRIA DIR EL SEU NOM?																		
Base: Total	2200	49.3	50.7	22.1	30.5	22.1	25.3	11.4	43.3	27.8	17.3	.2	36.3	50.8	7.3	5.6	86.6	13.4
Sí, ho sap i cita InfoCatalunya	265	51.0	49.0	11.4	39.7	25.7	23.2	7.4	41.0	34.7	16.9	-	43.1	45.4	9.1	2.3	94.9	5.1
Sí, ho sap però diu altres noms	78	43.4	56.6	17.4	30.7	33.2	18.7	7.1	37.3	26.2	27.6	1.7	50.1	41.6	7.2	1.0	93.0	7.0
Sí, ho sap però no recorda el nom	679	48.7	51.3	17.3	29.3	25.4	28.0	9.8	43.9	28.6	17.7	-	38.8	49.5	8.7	3.0	90.5	9.5
No, no ho sap	1177	49.7	50.3	27.6	29.0	18.7	24.6	13.5	43.9	25.8	16.5	.3	32.4	53.4	6.1	8.1	82.0	18.0
P13-A. VOSTÈ CONEIX O HA SENTIT PARLAR DE LA REVISTA INFOCATALUNYA?																		
Base: No cita InfoCatalunya	1935	49.1	50.9	23.6	29.2	21.6	25.6	12.0	43.6	26.8	17.4	.2	35.3	51.6	7.1	6.0	85.4	14.6
Sí	858	45.2	54.8	17.8	29.0	27.9	25.3	8.7	44.0	28.7	18.6	-	39.5	49.5	7.5	3.5	90.3	9.7
No	1044	52.3	47.7	28.9	29.0	16.7	25.3	14.2	43.7	25.4	16.3	.4	31.7	53.6	6.8	7.9	81.3	18.7
No sap	32	51.6	48.4	4.9	41.4	14.8	38.9	27.9	29.0	23.7	19.5	-	44.2	41.2	4.9	9.6	88.5	11.5
CONEIXEMENT DE LA REVISTA INFOCATALUNYA																		
Base: Total	2200	49.3	50.7	22.1	30.5	22.1	25.3	11.4	43.3	27.8	17.3	.2	36.3	50.8	7.3	5.6	86.6	13.4
Coneixement espontani	265	51.0	49.0	11.4	39.7	25.7	23.2	7.4	41.0	34.7	16.9	-	43.1	45.4	9.1	2.3	94.9	5.1
Coneixement suggerit	858	45.2	54.8	17.8	29.0	27.9	25.3	8.7	44.0	28.7	18.6	-	39.5	49.5	7.5	3.5	90.3	9.7
No la coneix	1076	52.2	47.8	28.2	29.4	16.6	25.8	14.6	43.2	25.4	16.3	.4	32.1	53.2	6.7	8.0	81.5	18.5
P13-B. COM LA VA CONÈIXER?																		
Base: Coneix o ha sentit a parlar d'InfoCatalunya	1124	46.5	53.5	16.3	31.5	27.4	24.8	8.4	43.3	30.1	18.2	-	40.3	48.5	7.9	3.2	91.4	8.6
Familiar o amic	94	40.9	59.1	22.4	35.6	20.9	21.0	7.7	49.2	24.5	18.6	-	34.0	50.2	11.5	4.3	87.5	12.5
La rep al seu domicili	842	47.1	52.9	12.4	30.2	29.2	28.2	8.9	43.9	28.9	18.3	-	42.2	48.3	6.8	2.7	92.4	7.6
Internet	6	58.1	41.9	60.5	-	39.5	-	-	41.9	18.6	39.5	-	60.5	39.5	-	-	100.0	-
Per la televisió	36	60.8	39.2	26.1	26.2	31.6	16.1	14.4	37.7	40.1	7.9	-	46.3	36.0	10.1	7.6	92.8	7.2
Per la ràdio	13	45.0	55.0	23.1	31.1	18.3	27.5	-	23.1	66.6	10.4	-	47.0	53.0	-	-	100.0	-
Per la premsa	3	100.0	-	47.0	-	53.0	-	-	100.0	-	-	-	-	100.0	-	-	100.0	-
Feina	18	30.3	69.7	32.9	41.8	17.9	7.4	-	41.1	14.7	44.2	-	54.1	36.0	6.5	3.4	75.4	24.6
Estudis	6	37.6	62.4	61.1	-	38.9	-	-	-	61.1	38.9	-	37.6	23.5	38.9	-	100.0	-
Altres	33	50.4	49.6	28.4	49.0	14.9	7.8	8.2	31.2	52.3	8.2	-	18.0	61.3	8.2	12.4	72.1	27.9
No sap	73	40.5	59.5	28.8	40.1	19.6	11.5	5.6	43.5	32.4	18.5	-	29.3	52.4	15.1	3.2	94.3	5.7

	TOTAL	SEXE		EDAT				NIVELL D'ESTUDIS					LLENGUA HABITUAL A CASA				NACIONALITAT	
		HOME	DONA	DE 16 A 29	DE 30 A 44	DE 45 A 59	DE 60 I MÉS	SENSE ESTUDIS	OBLIGA- TORIS	SECUN- DARIS	UNI- VERSI- TARIS	NC	CATALÀ	CAS- TELLÀ	AMB- DUES	ALTRES	ESPA- NYOLA	ESTRAN- GERA
TOTAL SENSE PONDERAR	2200	49.6	50.4	22.1	30.1	22.1	25.7	11.2	45.5	26.8	16.2	.2	41.1	45.1	7.3	6.5	86.6	13.4
TOTAL PONDERAT	2200	49.3	50.7	22.1	30.5	22.1	25.3	11.4	43.3	27.8	17.3	.2	36.3	50.8	7.3	5.6	86.6	13.4
P13-C. L'HA VIST O FULLEJAT ALGUNA VEGADA?																		
Base: Coneix o ha sentit a parlar d'InfoCatalunya	1124	46.5	53.5	16.3	31.5	27.4	24.8	8.4	43.3	30.1	18.2	-	40.3	48.5	7.9	3.2	91.4	8.6
Sí	787	44.2	55.8	11.2	31.2	29.4	28.2	8.4	42.2	30.3	19.2	-	41.4	48.3	7.9	2.4	92.2	7.8
No	332	52.8	47.2	28.6	32.3	21.9	17.2	8.4	46.0	29.4	16.2	-	38.1	49.3	7.3	5.3	89.4	10.6
No sap	4	-	100.0	-	18.8	81.2	-	-	50.0	50.0	-	-	18.8	31.2	50.0	-	100.0	-
Base: Total	2200	49.3	50.7	22.1	30.5	22.1	25.3	11.4	43.3	27.8	17.3	.2	36.3	50.8	7.3	5.6	86.6	13.4
Sí	787	44.2	55.8	11.2	31.2	29.4	28.2	8.4	42.2	30.3	19.2	-	41.4	48.3	7.9	2.4	92.2	7.8
No	332	52.8	47.2	28.6	32.3	21.9	17.2	8.4	46.0	29.4	16.2	-	38.1	49.3	7.3	5.3	89.4	10.6
No coneix la revista InfoCatalunya	1076	52.2	47.8	28.2	29.4	16.6	25.8	14.6	43.2	25.4	16.3	.4	32.1	53.2	6.7	8.0	81.5	18.5
No sap	4	-	100.0	-	18.8	81.2	-	-	50.0	50.0	-	-	18.8	31.2	50.0	-	100.0	-
P13-D. CONCRETAMENT, QUANTES VEGADES L'HA VISTA / LLEGIDA O FULLEJAT DURANT L'ÚLTIM ANY?																		
Base: Ha vist o fullejat InfoCatalunya	787	44.2	55.8	11.2	31.2	29.4	28.2	8.4	42.2	30.3	19.2	-	41.4	48.3	7.9	2.4	92.2	7.8
1 vegada	148	44.2	55.8	14.3	32.7	26.2	26.8	9.7	47.0	24.7	18.6	-	49.6	39.8	6.4	4.2	88.1	11.9
2 vegades	168	44.9	55.1	12.4	36.0	27.8	23.9	11.0	35.0	37.0	17.0	-	41.6	45.2	10.1	3.1	94.3	5.7
3 vegades	189	51.7	48.3	10.0	27.7	34.2	28.0	10.1	37.7	30.9	21.4	-	37.4	54.9	7.0	.7	94.1	5.9
4 vegades	59	40.3	59.7	9.1	23.0	15.5	52.3	13.8	39.3	32.0	15.0	-	27.7	63.7	8.6	-	95.4	4.6
5 o més vegades	183	37.5	62.5	9.4	29.4	33.3	27.9	2.1	50.7	27.8	19.4	-	44.6	45.7	6.4	3.3	90.4	9.6
Cap vegada	8	64.6	35.4	16.5	64.6	18.9	-	-	47.6	21.2	31.1	-	19.3	80.7	-	-	83.5	16.5
No sap	32	36.3	63.7	9.3	37.5	30.5	22.7	6.9	39.0	30.5	23.5	-	38.7	43.1	18.3	-	95.8	4.2
P13-E. QUINA ÉS LA SECCIÓ O LA INFORMACIÓ DE LA REVISTA INFOCATALUNYA QUE MÉS LI AGRADA?																		
Base: Ha vist o fullejat InfoCatalunya	787	44.2	55.8	11.2	31.2	29.4	28.2	8.4	42.2	30.3	19.2	-	41.4	48.3	7.9	2.4	92.2	7.8
Activitats	3	-	100.0	-	35.3	24.1	40.6	40.6	35.3	24.1	-	-	46.4	18.2	35.3	-	64.7	35.3
Actualitat, informació, notícies	141	46.9	53.1	10.6	27.4	33.2	28.8	8.3	42.7	29.4	19.6	-	42.1	47.2	6.8	3.9	89.6	10.4
Ajuts i subvencions	15	43.4	56.6	4.1	45.7	33.4	16.8	10.8	49.1	40.2	-	-	46.9	29.8	19.2	4.1	100.0	-
Projectes, obres o infraestructures	47	43.6	56.4	19.3	34.0	18.4	28.2	2.9	48.4	30.3	18.4	-	35.7	60.1	4.2	-	93.2	6.8
Sanitat	33	35.2	64.8	4.1	31.7	22.7	41.6	23.3	35.5	27.9	13.3	-	61.5	29.6	7.7	1.2	90.6	9.4
Cap	39	49.7	50.3	8.8	31.3	34.0	25.9	7.9	35.9	28.2	27.9	-	41.1	48.2	10.7	-	96.6	3.4
Res en especial	21	36.2	63.8	5.7	28.8	20.4	45.1	14.0	51.3	24.9	9.8	-	58.7	35.7	5.6	-	94.4	5.6
Tot	55	44.8	55.2	8.0	19.4	35.2	37.4	6.8	47.1	31.2	14.9	-	59.5	34.3	4.7	1.5	98.5	1.5
Altres	31	35.2	64.8	8.2	40.1	30.4	21.3	11.1	46.4	21.7	20.7	-	30.9	53.6	15.5	-	91.8	8.2
Només la fulleja	49	44.7	55.3	4.6	32.0	27.2	36.2	9.3	48.3	34.4	8.0	-	49.0	42.4	1.8	6.8	90.8	9.2
No sap / no recorda	352	45.0	55.0	13.7	32.8	29.2	24.3	6.9	39.7	31.1	22.3	-	35.7	53.4	8.7	2.3	91.8	8.2

	TOTAL	SEXE		EDAT				NIVELL D'ESTUDIS					LLENGUA HABITUAL A CASA				NACIONALITAT		
		HOME	DONA	DE 16 A 29	DE 30 A 44	DE 45 A 59	DE 60 I MÉS	SENSE ESTUDIS	OBLIGA- TORIS	SECUN- DARIS	UNI- VERSI- TARIS	NC	CATALÀ	CAS- TELLÀ	AMB- DUES ALTRES	ESPA- NYOLA	ESTRAN- GERA		
TOTAL SENSE PONDERAR	2200	49.6	50.4	22.1	30.1	22.1	25.7	11.2	45.5	26.8	16.2	.2	41.1	45.1	7.3	6.5	86.6	13.4	
TOTAL PONDERAT	2200	49.3	50.7	22.1	30.5	22.1	25.3	11.4	43.3	27.8	17.3	.2	36.3	50.8	7.3	5.6	86.6	13.4	
P13-F. CONCRETAMENT, EN UNA ESCALA DEL 0 AL 10 VALORI'M EL GRAU DE SATISFACCIÓ AMB LA INFORMACIÓ REBUDA A TRAVÉS DE LA REVISTA INFOCATALUNYA																			
Base: Ha vist o fullejat InfoCatalunya	787	44.2	55.8	11.2	31.2	29.4	28.2	8.4	42.2	30.3	19.2	-	41.4	48.3	7.9	2.4	92.2	7.8	
Base: Mitjana	734	328	405	84	222	222	205	58	316	221	139	0	308	347	60	19	679	55	
Desv.Típica	6.67	6.49	6.81	6.83	6.77	6.50	6.68	6.94	6.75	6.69	6.34	.00	6.60	6.78	6.36	6.73	6.63	7.20	
	1.70	1.68	1.70	1.58	1.65	1.82	1.66	1.52	1.69	1.77	1.65	.00	1.69	1.65	1.88	1.96	1.68	1.92	
0	6	44.2	55.8	-	-	48.3	51.7	-	58.4	41.6	-	-	36.3	44.2	19.6	-	100.0	-	
1	1	-	100.0	-	-	100.0	-	-	100.0	-	-	-	100.0	-	-	-	100.0	-	
2	7	64.6	35.4	18.8	54.1	-	27.1	-	29.3	37.5	33.2	-	35.4	48.0	-	16.6	64.6	35.4	
3	13	54.5	45.5	5.9	16.9	58.5	18.7	-	37.4	31.6	31.0	-	57.4	22.7	19.9	-	100.0	-	
4	23	54.7	45.3	7.6	23.5	50.4	18.5	14.4	25.0	14.5	46.1	-	58.9	41.1	-	-	94.2	5.8	
5	123	52.0	48.0	10.1	33.4	28.4	28.1	7.1	41.3	33.1	18.5	-	37.0	45.9	16.2	1.0	98.0	2.0	
6	129	46.0	54.0	13.5	32.3	33.6	20.5	5.2	35.3	33.5	25.9	-	44.4	43.3	5.6	6.7	89.6	10.4	
7	205	42.9	57.1	11.0	25.0	29.3	34.6	9.2	49.5	24.6	16.7	-	41.0	53.5	4.7	.8	95.0	5.0	
8	147	42.0	58.0	12.2	34.3	23.0	30.5	8.8	45.8	31.0	14.5	-	45.7	44.0	8.6	1.7	91.2	8.8	
9	43	40.8	59.2	10.8	26.9	36.4	25.9	6.9	45.9	39.6	7.6	-	36.8	50.5	10.4	2.4	92.8	7.2	
10	36	29.1	70.9	14.8	40.9	28.6	15.7	11.5	37.6	32.7	18.2	-	31.7	55.5	5.7	7.2	75.0	25.0	
No sap	53	36.6	63.4	7.0	44.1	18.2	30.7	15.8	29.4	31.8	23.0	-	32.5	62.4	5.1	-	87.9	12.1	

	SEXE		EDAT				NIVELL D'ESTUDIS					LLENGUA HABITUAL A CASA				NACIONALITAT		
	TOTAL	HOME	DONA	DE 16 A 29	DE 30 A 44	DE 45 A 59	DE 60 I MÉS	SENSE ESTUDIS	OBLIGA- TORIS	SECUN- DARIS	UNI- VERSI- TARIS	NC	CATALÀ	CAS- TELLÀ	AMB- DUES	ALTRES	ESPA- NYOLA	ESTRAN- GERA
TOTAL SENSE PONDERAR	2200	49.6	50.4	22.1	30.1	22.1	25.7	11.2	45.5	26.8	16.2	.2	41.1	45.1	7.3	6.5	86.6	13.4
TOTAL PONDERAT	2200	49.3	50.7	22.1	30.5	22.1	25.3	11.4	43.3	27.8	17.3	.2	36.3	50.8	7.3	5.6	86.6	13.4
P13-G. I EN UNA ESCALA DE 0 A 10 VALORI'M EL GRAU DE SATISFACCIÓ AMB LA REVISTA INFOCATALUNYA EN RELACIÓ ALS SEGÜENTS ASPECTES:																		
ÉS CLARA I ENTENEDORA																		
Base: Ha vist o fullejat InfoCatalunya	787	44.2	55.8	11.2	31.2	29.4	28.2	8.4	42.2	30.3	19.2	-	41.4	48.3	7.9	2.4	92.2	7.8
Base:	716	318	398	83	218	218	197	58	304	215	139	0	303	334	61	18	663	54
Mitjana	6.88	6.76	6.98	7.09	6.98	6.65	6.94	6.81	6.82	7.05	6.78	.00	6.98	6.82	6.64	7.10	6.83	7.45
Desv.Típica	1.60	1.60	1.58	1.41	1.45	1.79	1.57	1.38	1.65	1.71	1.36	.00	1.53	1.57	1.90	1.78	1.57	1.84
0	5	27.4	72.6	-	-	87.5	12.5	-	48.2	51.8	-	-	20.8	54.9	24.3	-	100.0	-
2	3	60.9	39.1	-	39.1	39.1	21.9	-	60.9	39.1	-	-	39.1	60.9	-	-	60.9	39.1
3	9	90.1	9.9	-	15.0	70.0	15.0	-	70.0	30.0	-	-	60.1	24.9	15.0	-	100.0	-
4	16	57.1	42.9	11.0	12.3	36.4	40.3	11.0	47.7	-	41.3	-	55.2	44.8	-	-	100.0	-
5	100	47.7	52.3	10.4	35.1	24.3	30.2	10.0	40.2	29.6	20.2	-	33.0	44.5	18.1	4.3	91.9	8.1
6	129	41.2	58.8	12.5	24.5	37.1	25.9	9.9	44.0	23.5	22.6	-	35.9	55.8	5.7	2.7	96.2	3.8
7	191	45.5	54.5	11.2	35.8	30.5	22.5	6.4	40.7	32.6	20.2	-	43.4	48.8	5.6	2.2	94.4	5.6
8	187	44.2	55.8	11.9	29.9	27.3	30.9	9.5	41.4	30.2	18.9	-	50.7	42.8	6.6	-	91.7	8.3
9	35	37.4	62.6	15.8	26.1	23.1	35.0	2.3	57.2	27.8	12.7	-	44.5	27.6	19.3	8.6	93.1	6.9
10	40	35.2	64.8	13.0	33.5	26.6	26.8	6.3	32.4	49.8	11.6	-	34.9	50.8	8.0	6.3	73.8	26.2
No sap	71	41.2	58.8	7.3	38.7	18.6	35.4	11.4	39.3	32.7	16.6	-	31.6	64.8	1.9	1.7	89.2	10.8
ÉS ÚTIL																		
Base: Ha vist o fullejat InfoCatalunya	787	44.2	55.8	11.2	31.2	29.4	28.2	8.4	42.2	30.3	19.2	-	41.4	48.3	7.9	2.4	92.2	7.8
Base:	712	317	395	82	221	216	194	58	300	217	136	0	298	336	61	16	661	51
Mitjana	6.44	6.30	6.55	6.59	6.54	6.29	6.43	6.59	6.52	6.62	5.92	.00	6.39	6.55	6.06	6.56	6.38	7.22
Desv.Típica	1.90	1.86	1.92	1.94	1.71	1.91	2.06	1.65	1.87	1.91	1.93	.00	1.96	1.76	2.20	2.03	1.88	1.93
0	11	32.6	67.4	11.3	12.7	27.8	48.2	-	40.8	35.3	24.0	-	44.9	43.8	11.3	-	88.7	11.3
1	5	28.2	71.8	-	-	75.0	25.0	-	75.0	-	25.0	-	56.4	18.6	25.0	-	100.0	-
2	13	65.7	34.3	18.9	10.8	40.6	29.8	10.8	27.2	31.0	31.0	-	35.9	34.3	29.8	-	100.0	-
3	18	66.0	34.0	11.9	38.0	22.9	27.1	5.0	40.1	29.4	25.5	-	49.0	24.6	18.7	7.6	100.0	-
4	33	47.5	52.5	15.4	30.2	28.0	26.5	7.2	35.8	14.4	42.6	-	56.3	38.2	1.9	3.6	96.4	3.6
5	124	49.1	50.9	6.7	34.2	31.1	28.0	8.5	39.5	30.9	21.1	-	40.8	46.6	10.5	2.2	94.6	5.4
6	130	41.9	58.1	11.1	33.4	34.1	21.3	10.1	36.8	30.0	23.2	-	41.9	49.5	5.8	2.9	95.8	4.2
7	156	43.6	56.4	12.9	27.7	32.0	27.4	5.7	47.4	30.9	15.9	-	40.2	53.0	6.0	.8	92.0	8.0
8	160	44.2	55.8	11.5	34.3	26.4	27.8	9.5	45.7	31.3	13.5	-	39.2	48.9	10.4	1.5	91.1	8.9
9	31	42.2	57.8	17.1	19.0	26.1	37.9	14.1	46.7	27.0	12.2	-	41.7	36.8	14.3	7.1	91.0	9.0
10	31	27.4	72.6	13.0	35.6	23.6	27.8	3.8	35.0	50.0	11.1	-	49.4	46.3	-	4.3	76.7	23.3
No sap	75	41.5	58.5	8.5	33.7	21.0	36.9	10.8	42.3	27.7	19.2	-	36.3	58.7	1.8	3.2	86.6	13.4

	TOTAL	SEXE		EDAT				NIVELL D'ESTUDIS					LLENGUA HABITUAL A CASA				NACIONALITAT	
		HOME	DONA	DE 16 A 29	DE 30 A 44	DE 45 A 59	DE 60 I MÉS	SENSE ESTUDIS	OBLIGA- TORIS	SECUN- DARIS	UNI- VERSI- TARIS	NC	CATALÀ	CAS- TELLÀ	AMB- DUES	ALTRES	ESPA- NYOLA	ESTRAN- GERA
TOTAL SENSE PONDERAR	2200	49.6	50.4	22.1	30.1	22.1	25.7	11.2	45.5	26.8	16.2	.2	41.1	45.1	7.3	6.5	86.6	13.4
TOTAL PONDERAT	2200	49.3	50.7	22.1	30.5	22.1	25.3	11.4	43.3	27.8	17.3	.2	36.3	50.8	7.3	5.6	86.6	13.4
TÉ UNA ESTÈTICA AGRADABLE																		
Base: Ha vist o fullejat InfoCatalunya	787	44.2	55.8	11.2	31.2	29.4	28.2	8.4	42.2	30.3	19.2	-	41.4	48.3	7.9	2.4	92.2	7.8
Base:	719	319	400	83	223	217	196	57	304	221	137	0	304	336	61	18	665	54
Mitjana	6.67	6.52	6.79	6.86	6.63	6.46	6.86	6.75	6.70	6.77	6.42	.00	6.72	6.67	6.42	6.85	6.60	7.54
Desv.Típica	1.62	1.70	1.55	1.67	1.53	1.72	1.57	1.28	1.63	1.71	1.57	.00	1.57	1.62	1.73	2.05	1.59	1.81
0	2	56.9	43.1	-	-	74.0	26.0	-	43.1	56.9	-	-	43.1	56.9	-	-	100.0	-
2	1	100.0	-	-	-	-	100.0	-	100.0	-	-	-	-	-	100.0	-	100.0	-
3	19	62.1	37.9	21.4	21.0	53.6	3.9	-	40.8	38.2	21.0	-	35.0	51.0	14.0	-	100.0	-
4	28	53.5	46.5	12.5	29.9	42.7	14.9	-	41.6	18.9	39.5	-	56.3	39.4	-	4.3	90.8	9.2
5	121	53.2	46.8	7.1	34.8	29.6	28.5	10.9	42.6	28.5	17.9	-	35.8	46.0	14.9	3.4	95.6	4.4
6	147	39.2	60.8	11.2	35.1	29.0	24.7	6.4	35.1	32.1	26.5	-	40.0	50.1	6.1	3.7	95.3	4.7
7	178	40.9	59.1	9.3	32.0	30.5	28.3	10.7	48.8	27.3	13.2	-	42.1	49.5	7.5	.9	91.7	8.3
8	145	43.1	56.9	15.8	26.2	28.7	29.2	7.7	40.0	32.5	19.8	-	53.0	39.3	7.7	-	95.3	4.7
9	42	46.8	53.2	16.6	22.9	25.8	34.7	7.6	50.1	35.6	6.7	-	36.3	55.1	6.1	2.5	88.4	11.6
10	36	37.3	62.7	11.0	35.5	22.7	30.9	3.4	38.8	41.3	16.5	-	31.6	47.6	9.1	11.7	64.4	35.6
No sap	68	41.6	58.4	7.4	33.5	20.9	38.2	13.1	40.4	25.5	21.1	-	32.1	64.4	1.8	1.8	89.0	11.0
DÓNA INFORMACIÓ SUFICIENT O ÀMPLIA																		
Base: Ha vist o fullejat InfoCatalunya	787	44.2	55.8	11.2	31.2	29.4	28.2	8.4	42.2	30.3	19.2	-	41.4	48.3	7.9	2.4	92.2	7.8
Base:	695	307	388	80	218	214	183	55	293	214	132	0	291	329	58	16	643	51
Mitjana	6.41	6.28	6.51	6.62	6.37	6.27	6.52	6.63	6.49	6.52	5.94	.00	6.33	6.46	6.39	6.72	6.34	7.33
Desv.Típica	1.74	1.76	1.71	1.83	1.54	1.77	1.86	1.36	1.80	1.66	1.78	.00	1.85	1.62	1.77	1.84	1.71	1.82
0	6	44.2	55.8	-	-	28.7	71.3	-	58.4	22.1	19.6	-	55.8	44.2	-	-	100.0	-
1	2	-	100.0	-	-	100.0	-	-	39.8	-	60.2	-	60.2	39.8	-	-	100.0	-
2	7	60.5	39.5	31.8	-	36.2	32.0	-	47.8	36.2	16.0	-	78.5	5.4	16.0	-	100.0	-
3	14	74.8	25.2	24.3	43.1	19.0	13.7	-	52.7	24.1	23.2	-	48.4	33.7	17.9	-	100.0	-
4	42	50.0	50.0	6.5	33.5	43.5	16.5	-	44.6	17.5	37.9	-	54.9	42.2	-	2.9	93.9	6.1
5	137	47.5	52.5	7.7	38.4	28.3	25.6	13.0	31.5	31.5	24.0	-	38.1	45.3	14.3	2.3	93.9	6.1
6	136	39.6	60.4	12.4	26.8	36.9	23.9	5.4	40.2	34.8	19.6	-	34.3	57.0	4.9	3.8	97.0	3.0
7	157	44.6	55.4	11.3	37.1	28.7	22.8	7.9	45.3	30.7	16.1	-	43.4	47.9	7.2	1.5	90.5	9.5
8	136	41.0	59.0	12.6	26.5	26.7	34.1	10.0	46.8	31.3	11.9	-	43.4	48.0	8.0	.6	94.0	6.0
9	34	47.6	52.4	12.1	20.9	25.9	41.1	12.8	53.5	24.4	9.3	-	57.3	28.5	11.2	3.0	92.5	7.5
10	23	32.1	67.9	22.4	30.1	30.8	16.6	-	37.1	43.0	19.9	-	23.6	54.7	10.9	10.9	54.9	45.1
No sap	93	44.2	55.8	8.4	30.7	19.2	41.8	11.5	41.6	26.1	20.8	-	37.3	55.9	4.3	2.6	89.1	10.9

	TOTAL	SEXE		EDAT				NIVELL D'ESTUDIS					LLENGUA HABITUAL A CASA				NACIONALITAT		
		HOME	DONA	DE 16 A 29	DE 30 A 44	DE 45 A 59	DE 60 I MÉS	SENSE ESTUDIS	OBLIGA- TORIS	SECUN- DARIS	UNI- VERSI- TARIS	NC	CATALÀ	CAS- TELLÀ	AMB- DUES ALTRES	ESPA- NYOLA	ESTRAN- GERA		
TOTAL SENSE PONDERAR	2200	49.6	50.4	22.1	30.1	22.1	25.7	11.2	45.5	26.8	16.2	.2	41.1	45.1	7.3	6.5	86.6	13.4	
TOTAL PONDERAT	2200	49.3	50.7	22.1	30.5	22.1	25.3	11.4	43.3	27.8	17.3	.2	36.3	50.8	7.3	5.6	86.6	13.4	
P13-H. EM PODRIA DIR ALGUNA COSA EN LA QUE CREU QUE LA REVISTA INFOCATALUNYA PODRIA O HAURIA DE MILLORAR?																			
Base: Ha vist o fullejat InfoCatalunya	787	44.2	55.8	11.2	31.2	29.4	28.2	8.4	42.2	30.3	19.2	-	41.4	48.3	7.9	2.4	92.2	7.8	
Res	116	47.1	52.9	6.6	23.3	34.0	36.1	8.2	50.6	29.6	11.6	-	50.0	40.9	7.7	1.4	91.9	8.1	
Més informació	100	44.2	55.8	9.6	38.8	30.3	21.3	9.4	41.0	26.5	23.1	-	30.4	58.3	10.3	1.0	93.3	6.7	
Que sigui bilingüe	27	31.7	68.3	18.7	27.9	5.0	48.5	25.9	24.0	33.6	16.5	-	3.3	87.6	-	9.2	67.7	32.3	
Més rigor en la informació / que no facin propaganda	58	57.9	42.1	7.5	27.1	33.8	31.6	2.3	35.4	28.5	33.8	-	53.2	30.9	11.4	4.4	95.6	4.4	
Millorar tirada, distribució	14	52.3	47.7	17.9	20.1	16.5	45.5	5.7	39.3	17.9	37.2	-	53.3	38.3	8.4	-	100.0	-	
Difícil de llegir	6	14.2	85.8	-	35.6	42.9	21.5	-	57.1	21.5	21.5	-	57.1	42.9	-	-	100.0	-	
Format	28	64.9	35.1	29.1	17.5	26.9	26.4	4.9	28.0	38.8	28.3	-	41.0	35.3	23.7	-	95.1	4.9	
Altres	28	35.6	64.4	22.8	41.4	22.3	13.5	3.6	29.0	33.0	34.4	-	44.6	46.3	9.0	-	95.8	4.2	
No sap	409	41.6	58.4	10.8	33.0	29.8	26.4	8.7	44.0	31.2	16.1	-	41.6	49.3	6.4	2.7	92.4	7.6	

	SEXE		EDAT				NIVELL D'ESTUDIS					LLENGUA HABITUAL A CASA				NACIONALITAT		
	TOTAL	HOME	DONA	DE 16	DE 30	DE 45	DE 60	SENSE ESTUDIS	OBLIGATORIS	SECUNDARIS	UNI-VERSITATIS	NC	CATALÀ	CAS-TELLÀ	AMB-DUES ALTRES	ESPA-NYOLA	ESTRAN-GERA	
				A 29	A 44	A 59	I MÉS				TARIS							
TOTAL SENSE PONDERAR	2200	49.6	50.4	22.1	30.1	22.1	25.7	11.2	45.5	26.8	16.2	.2	41.1	45.1	7.3	6.5	86.6	13.4
TOTAL PONDERAT	2200	49.3	50.7	22.1	30.5	22.1	25.3	11.4	43.3	27.8	17.3	.2	36.3	50.8	7.3	5.6	86.6	13.4
P14. DELS MITJANS D'INFORMACIÓ I ATENCIÓ AL CIUTADÀ QUE LI LLEGIRÉ A CONTINUACIÓ DIGUI'M QUIN ÉS EL QUE VOSTÈ PREFEREIX?																		
Base: Total	2200	49.3	50.7	22.1	30.5	22.1	25.3	11.4	43.3	27.8	17.3	.2	36.3	50.8	7.3	5.6	86.6	13.4
Trucar per telèfon	698	46.4	53.6	19.4	28.9	24.1	27.7	9.9	47.4	28.3	14.3	.1	39.2	47.3	8.8	4.7	88.6	11.4
Accedir per internet	473	58.1	41.9	39.8	41.5	16.1	2.6	.8	26.1	38.1	35.0	-	36.9	51.8	7.5	3.8	84.8	15.2
Anar a una oficina d'atenció personal	972	47.5	52.5	15.9	26.9	24.3	32.9	16.7	48.5	22.9	11.5	.4	34.2	52.7	6.5	6.6	86.4	13.6
Altres	7	49.8	50.2	-	-	12.1	87.9	40.4	44.9	14.7	-	-	31.5	68.5	-	-	100.0	-
No sap	45	44.8	55.2	18.2	22.2	6.0	53.6	28.6	50.1	13.6	7.8	-	27.8	54.0	3.1	15.1	78.4	21.6
No contesta	3	-	100.0	-	34.8	65.2	-	-	-	100.0	-	-	65.2	34.8	-	-	65.2	34.8
P14-A. PER QUIN MOTIU PREFEREIX AQUEST MITJÀ?																		
Base: Esmenta un mitjà	2151	49.5	50.5	22.2	30.6	22.4	24.7	11.1	43.2	28.0	17.5	.2	36.4	50.8	7.4	5.4	86.8	13.2
Més còmode i ràpid	899	52.5	47.5	26.1	33.2	21.5	19.2	6.9	40.9	31.8	20.3	.1	37.3	50.3	8.8	3.6	87.7	12.3
És més barat	22	37.5	62.5	24.5	44.0	12.1	19.4	9.4	25.7	43.1	21.7	-	31.4	55.3	10.5	2.8	77.9	22.1
Obtinc més informació	74	52.6	47.4	30.2	33.4	24.3	12.1	7.6	41.1	32.1	19.2	-	45.1	39.2	7.9	7.8	83.2	16.8
Prefereix tracte presencial/personal	442	50.4	49.6	15.2	27.7	27.0	30.2	11.1	47.1	25.9	15.2	.6	39.6	49.4	7.7	3.3	93.1	6.9
Millor atenció (en general)	66	43.5	56.5	8.3	21.2	20.5	50.0	17.8	45.6	24.9	11.6	-	47.2	45.8	3.3	3.7	93.3	6.7
Hi tinc accés en qualsevol moment	57	47.8	52.2	23.4	39.9	34.2	2.6	-	20.4	35.9	43.7	-	42.0	46.3	9.7	2.1	89.9	10.1
És més fàcil	85	50.7	49.3	34.9	27.5	11.7	25.9	5.3	49.8	21.0	23.8	-	38.3	42.3	8.2	11.2	76.9	23.1
És més segur	61	63.0	37.0	28.9	33.9	20.6	16.6	8.9	54.9	25.8	10.4	-	23.2	63.6	5.8	7.4	73.3	26.7
Evita, no és necessari desplaçament	50	41.2	58.8	28.9	23.3	12.4	35.4	21.0	44.2	22.1	12.7	-	46.4	47.4	5.4	.8	97.9	2.1
T'entenen millor / és més clar	277	40.4	59.6	18.8	26.0	21.9	33.3	25.3	46.1	19.8	8.4	.3	28.2	52.5	4.6	14.7	78.9	21.1
És millor (no específica)	12	32.8	67.2	-	17.6	31.9	50.5	40.4	7.5	21.9	30.2	-	24.4	75.6	-	-	73.6	26.4
Efectiu / eficaç / eficient	43	38.1	61.9	10.3	38.6	26.1	25.1	11.3	36.2	30.4	22.1	-	38.3	52.1	9.6	-	86.6	13.4
Més llibertat	5	58.4	41.6	31.7	41.6	26.7	-	-	61.4	23.6	15.0	-	-	100.0	-	-	49.7	50.3
Més tranquil	8	52.2	47.8	71.7	-	-	28.3	14.2	14.2	71.7	-	-	-	91.0	-	9.0	89.4	10.6
Altres	39	55.1	44.9	6.9	34.4	21.7	37.0	12.9	63.8	14.9	8.4	-	21.3	77.2	1.6	-	90.1	9.9
No sap	9	29.6	70.4	15.7	43.6	13.9	26.8	8.8	45.4	31.9	13.9	-	24.5	45.8	-	29.6	56.4	43.6
No contesta	1	100.0	-	-	100.0	-	-	-	-	-	100.0	-	-	100.0	-	-	100.0	-

	SEXE		EDAT				NIVELL D'ESTUDIS					LLENGUA HABITUAL A CASA				NACIONALITAT		
	TOTAL	HOME	DONA	DE 16	DE 30	DE 45	DE 60	SENSE ESTUDIS	OBLIGATORIS	SECUNDARIS	UNI-	NC	CATALÀ	CAS-TELLÀ	AMB-DUES	ALTRES	ESpanyola	ESTRANGERA
				A 29	A 44	A 59	I MÉS				VERSITARIS							
TOTAL SENSE PONDERAR	2200	49.6	50.4	22.1	30.1	22.1	25.7	11.2	45.5	26.8	16.2	.2	41.1	45.1	7.3	6.5	86.6	13.4
TOTAL PONDERAT	2200	49.3	50.7	22.1	30.5	22.1	25.3	11.4	43.3	27.8	17.3	.2	36.3	50.8	7.3	5.6	86.6	13.4
P14-A.1. PER QUIN MOTIU PREFEREIX TRUCAR PER TELÈFON?																		
Base: Esmenta trucar per telèfon	698	46.4	53.6	19.4	28.9	24.1	27.7	9.9	47.4	28.3	14.3	.1	39.2	47.3	8.8	4.7	88.6	11.4
Més còmode i ràpid	537	47.5	52.5	19.4	28.1	25.5	27.0	9.4	48.9	28.2	13.4	.2	38.4	48.5	9.1	4.0	88.1	11.9
És més barat	4	-	100.0	71.4	5.1	-	23.6	-	28.6	71.4	-	-	23.6	71.4	5.1	-	100.0	-
Obtinc més informació	5	71.0	29.0	-	74.3	25.7	-	-	71.0	29.0	-	-	45.3	54.7	-	-	100.0	-
Prefereix tracte presencial/personal	29	43.2	56.8	21.8	39.3	34.3	4.7	4.7	25.7	36.8	32.8	-	44.0	40.9	15.1	-	92.8	7.2
Millor atenció (en general)	3	20.2	79.8	50.6	29.2	-	20.2	-	20.2	73.5	6.3	-	55.7	44.3	-	-	100.0	-
Hi tinc accés en qualsevol moment	9	29.7	70.3	15.8	15.8	61.3	7.2	-	23.0	31.5	45.5	-	52.7	47.3	-	-	100.0	-
És més fàcil	42	57.1	42.9	16.7	21.0	17.3	44.9	8.3	69.2	15.0	7.4	-	49.0	28.6	9.8	12.6	83.0	17.0
És més segur	5	23.5	76.5	-	73.5	-	26.5	53.0	-	23.5	23.5	-	23.5	53.0	-	23.5	73.5	26.5
Evita, no és necessari desplaçament	38	36.8	63.2	16.5	23.9	13.5	46.2	24.3	47.0	17.5	11.3	-	40.3	52.6	7.1	-	98.4	1.6
T'entenen millor / és més clar	12	46.4	53.6	48.7	41.3	-	10.0	-	46.4	53.6	-	-	25.0	37.6	10.0	27.5	72.5	27.5
És millor (no específica)	1	-	100.0	-	-	100.0	-	-	-	-	100.0	-	-	100.0	-	-	100.0	-
Efectiu / eficaç / eficient	4	33.3	66.7	-	66.7	-	33.3	-	-	66.7	33.3	-	66.7	33.3	-	-	100.0	-
Més tranquil	1	-	100.0	-	-	-	100.0	100.0	-	-	-	-	-	100.0	-	-	100.0	-
Altres	5	54.7	45.3	-	29.0	29.0	42.0	-	29.0	29.0	42.0	-	42.0	58.0	-	-	100.0	-
No sap	2	-	100.0	-	64.1	-	35.9	35.9	-	64.1	-	-	35.9	-	-	64.1	35.9	64.1
No contesta	1	100.0	-	-	100.0	-	-	-	-	-	100.0	-	-	100.0	-	-	100.0	-
P14-A.2. PER QUIN MOTIU PREFEREIX ACCEDIR PER INTERNET?																		
Base: Esmenta accedir per internet	473	58.1	41.9	39.8	41.5	16.1	2.6	.8	26.1	38.1	35.0	-	36.9	51.8	7.5	3.8	84.8	15.2
Més còmode i ràpid	311	60.2	39.8	39.7	43.0	13.6	3.7	.8	25.8	38.9	34.5	-	36.1	53.2	7.5	3.2	85.5	14.5
És més barat	8	42.3	57.7	26.1	73.9	-	-	-	-	57.7	42.3	-	41.4	32.5	26.1	-	90.2	9.8
Obtinc més informació	31	68.9	31.1	33.4	30.8	33.2	2.6	-	38.0	35.3	26.7	-	57.5	28.0	6.1	8.4	88.4	11.6
Hi tinc accés en qualsevol moment	47	49.2	50.8	25.6	44.0	30.4	-	-	20.7	34.4	44.9	-	39.9	47.7	9.9	2.5	87.8	12.2
És més fàcil	34	43.7	56.3	56.5	35.3	7.6	.6	.6	31.0	24.9	43.5	-	30.3	55.5	8.4	5.8	76.7	23.3
És més segur	0	100.0	-	100.0	-	-	-	-	-	100.0	-	-	-	100.0	-	-	100.0	-
Evita, no és necessari desplaçament	12	55.7	44.3	69.6	21.6	8.8	-	10.3	35.0	37.4	17.3	-	66.3	30.2	-	3.5	96.5	3.5
T'entenen millor / és més clar	9	56.2	43.8	40.1	31.0	28.9	-	-	28.9	41.7	29.3	-	29.3	56.2	-	14.5	85.5	14.5
Efectiu / eficaç / eficient	4	36.1	63.9	-	63.9	36.1	-	-	-	36.1	63.9	-	36.1	63.9	-	-	36.1	63.9
Més llibertat	5	58.4	41.6	31.7	41.6	26.7	-	-	61.4	23.6	15.0	-	-	100.0	-	-	49.7	50.3
Més tranquil	6	72.8	27.2	100.0	-	-	-	-	-	100.0	-	-	-	87.5	-	12.5	85.3	14.7
Altres	2	68.6	31.4	-	100.0	-	-	-	-	31.4	68.6	-	-	68.6	31.4	-	100.0	-
No sap	4	68.0	32.0	36.1	63.9	-	-	-	36.1	32.0	32.0	-	-	100.0	-	-	68.0	32.0

	SEXE		EDAT				NIVELL D'ESTUDIS					LLENGUA HABITUAL A CASA				NACIONALITAT		
	TOTAL	HOME	DONA	DE 16 A 29	DE 30 A 44	DE 45 A 59	DE 60 I MÉS	SENSE ESTUDIS	OBLIGA- TORIS	SECUN- DARIS	UNI- VERSI- TARIS	NC	CATALÀ	CAS- TELLÀ	AMB- DUES	ALTRES	ESPA- NYOLA	ESTRAN- GERA
TOTAL SENSE PONDERAR	2200	49.6	50.4	22.1	30.1	22.1	25.7	11.2	45.5	26.8	16.2	.2	41.1	45.1	7.3	6.5	86.6	13.4
TOTAL PONDERAT	2200	49.3	50.7	22.1	30.5	22.1	25.3	11.4	43.3	27.8	17.3	.2	36.3	50.8	7.3	5.6	86.6	13.4
P14-A.3. PER QUIN MOTIU PREFEREIX ANAR A UNA OFICINA D'ATENCIÓ PERSONAL?																		
Base: Esmenta anar a una oficina	972	47.5	52.5	15.9	26.9	24.3	32.9	16.7	48.5	22.9	11.5	.4	34.2	52.7	6.5	6.6	86.4	13.6
Més còmode i ràpid	49	56.8	43.2	14.4	29.3	27.3	29.0	15.1	52.9	25.9	6.1	-	32.8	51.8	14.2	1.2	96.9	3.1
És més barat	10	47.3	52.7	6.0	34.2	26.2	33.6	20.5	45.4	21.0	13.1	-	26.2	67.8	-	6.0	59.8	40.2
Obtinc més informació	37	35.7	64.3	32.1	31.1	17.2	19.6	12.9	40.8	30.5	15.8	-	33.5	47.4	10.5	8.5	76.4	23.6
Prefereix tracte presencial/personal	411	51.0	49.0	14.8	27.0	26.6	31.6	11.6	48.4	25.2	14.1	.7	39.3	49.9	7.2	3.6	93.1	6.9
Millor atenció (en general)	63	44.6	55.4	6.3	20.8	21.5	51.4	18.7	46.9	22.6	11.9	-	46.8	45.9	3.5	3.9	92.9	7.1
Hi tinc accés en qualsevol moment	2	100.0	-	-	45.9	-	54.1	-	-	100.0	-	-	45.9	-	54.1	-	100.0	-
És més fàcil	9	47.2	52.8	39.7	28.9	-	31.4	9.3	28.9	34.7	27.2	-	17.8	57.8	-	24.3	48.5	51.5
És més segur	56	66.5	33.5	31.3	30.4	22.6	15.8	4.9	60.2	25.8	9.2	-	23.3	64.4	6.3	6.0	73.2	26.8
T'entenen millor / és més clar	256	39.5	60.5	16.6	25.1	22.7	35.6	27.4	46.8	17.4	8.1	.3	28.3	53.0	4.5	14.1	79.0	21.0
És millor (no específica)	11	36.5	63.5	-	19.5	24.3	56.2	45.0	8.3	24.3	22.4	-	27.2	72.8	-	-	70.7	29.3
Efectiu / eficaç / eficient	35	38.9	61.1	12.6	32.5	28.1	26.8	13.8	44.4	25.5	16.2	-	35.3	53.0	11.7	-	90.5	9.5
Més tranquil	1	-	100.0	-	-	-	100.0	-	100.0	-	-	-	-	100.0	-	-	100.0	-
Altres	31	56.7	43.3	8.6	32.6	22.9	35.9	16.2	71.4	12.4	-	-	20.4	79.6	-	-	87.6	12.4
No sap	3	-	100.0	-	-	47.0	53.0	-	100.0	-	-	-	53.0	-	-	47.0	53.0	47.0
P14-A.3. PER QUIN MOTIU PREFEREIX ALTRES MITJANS?																		
Base: Esmenta altres mitjans	7	49.8	50.2	-	-	12.1	87.9	40.4	44.9	14.7	-	-	31.5	68.5	-	-	100.0	-
Més còmode i ràpid	3	73.3	26.7	-	-	29.2	70.8	70.8	-	29.2	-	-	29.2	70.8	-	-	100.0	-
Obtinc més informació	1	100.0	-	-	-	-	100.0	100.0	-	-	-	-	100.0	-	-	-	100.0	-
Prefereix tracte presencial/personal	2	31.4	68.6	-	-	-	100.0	-	100.0	-	-	-	31.4	68.6	-	-	100.0	-
Altres	1	-	100.0	-	-	-	100.0	-	100.0	-	-	-	-	100.0	-	-	100.0	-
No sap	0	-	100.0	-	-	-	100.0	-	-	100.0	-	-	-	100.0	-	-	100.0	-

	TOTAL	SEXE		EDAT				NIVELL D'ESTUDIS					LLENGUA HABITUAL A CASA				NACIONALITAT	
		HOME	DONA	DE 16 A 29	DE 30 A 44	DE 45 A 59	DE 60 I MÉS	SENSE ESTUDIS	OBLIGA- TORIS	SECUN- DARIS	UNI- VERSI- TARIS	NC	CATALÀ	CAS- TELLÀ	AMB- DUES	ALTRES	ESPA- NYOLA	ESTRAN- GERA
TOTAL SENSE PONDERAR	2200	49.6	50.4	22.1	30.1	22.1	25.7	11.2	45.5	26.8	16.2	.2	41.1	45.1	7.3	6.5	86.6	13.4
TOTAL PONDERAT	2200	49.3	50.7	22.1	30.5	22.1	25.3	11.4	43.3	27.8	17.3	.2	36.3	50.8	7.3	5.6	86.6	13.4
P15. SEXE DE L'ENTREVISTAT																		
Base: Total	2200	49.3	50.7	22.1	30.5	22.1	25.3	11.4	43.3	27.8	17.3	.2	36.3	50.8	7.3	5.6	86.6	13.4
Home	1085	100.0	-	23.1	32.2	22.2	22.5	8.8	43.5	30.2	17.3	.2	37.6	49.9	6.7	5.9	85.8	14.2
Dona	1115	-	100.0	21.1	28.8	22.1	28.0	13.9	43.1	25.5	17.3	.2	35.0	51.8	8.0	5.3	87.4	12.6
P16. EDAT																		
Base: Total	2200	49.3	50.7	22.1	30.5	22.1	25.3	11.4	43.3	27.8	17.3	.2	36.3	50.8	7.3	5.6	86.6	13.4
De 16 a 29	487	51.6	48.4	100.0	-	-	-	5.1	40.2	38.2	16.2	.3	23.9	58.0	7.9	10.2	78.4	21.6
De 30 a 44	671	52.1	47.9	-	100.0	-	-	2.4	39.1	33.8	24.4	.3	28.6	53.6	9.6	8.1	78.9	21.1
De 45 a 59	487	49.4	50.6	-	-	100.0	-	8.1	44.2	28.7	18.6	.3	39.2	51.0	6.5	3.3	91.3	8.7
60 i més	556	43.9	56.1	-	-	-	100.0	30.6	50.2	10.7	8.5	-	53.8	41.1	4.8	.3	98.8	1.2
P17. LLOC DE NAIXEMENT																		
Base: Total	2200	49.3	50.7	22.1	30.5	22.1	25.3	11.4	43.3	27.8	17.3	.2	36.3	50.8	7.3	5.6	86.6	13.4
Municipi entrevista	728	50.8	49.2	25.6	27.0	21.5	25.9	7.1	45.4	30.6	16.9	-	61.8	29.5	8.6	.2	100.0	-
Resta de Catalunya	636	49.1	50.9	25.3	36.6	15.9	22.2	6.1	46.1	28.9	18.9	-	47.2	43.0	9.5	.3	99.9	.1
Resta Espanya	475	46.5	53.5	2.9	15.8	35.5	45.8	29.4	46.1	13.7	10.5	.3	8.4	83.5	7.0	1.2	100.0	-
Unió Europea	58	42.1	57.9	33.7	46.6	16.3	3.4	4.6	28.4	33.2	31.4	2.3	3.6	45.5	1.5	49.4	17.6	82.4
Resta del món	301	52.3	47.7	35.0	46.1	16.7	2.1	6.1	30.6	39.7	23.0	.6	2.1	68.6	1.5	27.8	18.4	81.6
P17-A. QUIN ANY VA ARRIBAR A ESPANYA PER QUEDAR-SE?																		
Base: Nascut a l'estranger	360	50.7	49.3	34.8	46.2	16.7	2.3	5.8	30.2	38.7	24.4	.9	2.3	64.9	1.5	31.3	18.3	81.7
Entre 2005 i 2008	94	54.6	45.4	55.0	33.0	11.9	-	3.9	26.7	40.5	28.9	-	1.3	70.5	-	28.2	6.7	93.3
Entre 2000 i 2004	160	51.7	48.3	29.2	54.5	14.2	2.2	5.5	27.6	38.5	27.2	1.1	1.1	63.5	2.3	33.1	11.2	88.8
Entre 1990 i 1999	53	43.5	56.5	18.2	54.2	25.4	2.3	7.9	31.8	38.9	21.3	-	1.4	53.8	1.4	43.4	39.9	60.1
Entre 1980 i 1989	14	41.6	58.4	15.5	30.9	53.6	-	6.6	36.5	39.1	17.8	-	-	64.6	-	35.4	49.4	50.6
Entre 1970 i 1979	3	65.2	34.8	-	25.9	34.8	39.3	39.3	25.9	34.8	-	-	-	74.1	25.9	-	60.7	39.3
Entre 1960 i 1969	8	36.7	63.3	-	38.7	34.1	27.2	-	38.7	47.8	13.5	-	33.4	61.5	-	5.1	94.9	5.1
No ho sap	19	52.4	47.6	45.1	47.6	7.3	-	10.4	50.2	20.5	11.8	7.1	10.4	87.6	-	2.0	14.2	85.8
No contesta	9	50.0	50.0	73.7	24.1	-	2.2	-	47.8	52.2	-	-	-	46.5	-	53.5	13.8	86.2

	TOTAL	SEXE		EDAT				NIVELL D'ESTUDIS					LLENGUA HABITUAL A CASA				NACIONALITAT	
		HOME	DONA	DE 16 A 29	DE 30 A 44	DE 45 A 59	DE 60 I MÉS	SENSE ESTUDIS	OBLIGA- TORIS	SECUN- DARIS	UNI- VERSI- TARIS	NC	CATALÀ	CAS- TELLÀ	AMB- DUES	ALTRES	ESPA- NYOLA	ESTRAN- GERA
TOTAL SENSE PONDERAR	2200	49.6	50.4	22.1	30.1	22.1	25.7	11.2	45.5	26.8	16.2	.2	41.1	45.1	7.3	6.5	86.6	13.4
TOTAL PONDERAT	2200	49.3	50.7	22.1	30.5	22.1	25.3	11.4	43.3	27.8	17.3	.2	36.3	50.8	7.3	5.6	86.6	13.4
P18. NACIONALITAT DE L'ENTREVISTAT																		
Base: Total	2200	49.3	50.7	22.1	30.5	22.1	25.3	11.4	43.3	27.8	17.3	.2	36.3	50.8	7.3	5.6	86.6	13.4
Espanyola	1851	49.0	51.0	19.6	27.5	23.2	29.6	12.5	45.8	25.7	16.0	.1	42.8	48.2	8.5	.5	100.0	-
Doble: Espanyola + altra	54	42.9	57.1	33.6	37.9	26.9	1.7	4.7	28.6	40.1	26.6	-	5.4	72.2	-	22.4	100.0	-
Altres nacionalitats	295	52.3	47.7	35.6	47.9	14.3	2.2	6.0	30.3	38.7	24.0	1.1	.9	63.5	1.2	34.4	-	100.0
P18. QUINA ÉS AQUESTA SEGONA NACIONALITAT?																		
Base: Té doble nacionalitat	54	42.9	57.1	33.6	37.9	26.9	1.7	4.7	28.6	40.1	26.6	-	5.4	72.2	-	22.4	100.0	-
Bèlgica	2	-	100.0	-	-	47.8	52.2	-	-	-	100.0	-	52.2	47.8	-	-	100.0	-
França	3	-	100.0	-	100.0	-	-	-	53.0	47.0	-	-	-	53.0	-	47.0	100.0	-
Romania	1	-	100.0	100.0	-	-	-	-	-	100.0	-	-	-	100.0	-	-	100.0	-
Suècia	1	-	100.0	100.0	-	-	-	-	-	100.0	-	-	-	-	-	100.0	100.0	-
Mali	1	100.0	-	-	-	100.0	-	-	100.0	-	-	-	-	-	-	100.0	100.0	-
Marroc	4	39.2	60.8	30.7	30.1	39.2	-	-	30.1	60.8	9.1	-	-	39.2	-	60.8	100.0	-
Cuba	1	100.0	-	-	100.0	-	-	-	-	100.0	-	-	-	100.0	-	-	100.0	-
Hondures	1	-	100.0	-	100.0	-	-	-	-	-	100.0	-	-	100.0	-	-	100.0	-
Nicaragua	1	86.2	13.8	86.2	-	13.8	-	-	-	86.2	13.8	-	13.8	86.2	-	-	100.0	-
República Dominicana	1	100.0	-	-	-	100.0	-	-	-	100.0	-	-	-	100.0	-	-	100.0	-
Argentina	5	52.2	47.8	34.3	39.6	26.1	-	-	57.4	16.5	26.1	-	13.5	86.5	-	-	100.0	-
Colòmbia	7	47.9	52.1	35.5	64.5	-	-	-	47.9	16.7	35.5	-	-	100.0	-	-	100.0	-
Xile	2	100.0	-	-	-	100.0	-	-	-	100.0	-	-	50.0	50.0	-	-	100.0	-
Equador	7	44.8	55.2	46.9	53.1	-	-	18.4	12.2	36.8	32.6	-	-	100.0	-	-	100.0	-
Perú	9	28.1	71.9	28.1	28.1	43.9	-	-	28.1	14.0	57.9	-	-	100.0	-	-	100.0	-
Uruguai	1	-	100.0	-	100.0	-	-	-	-	100.0	-	-	-	100.0	-	-	100.0	-
Veneçuela	1	100.0	-	100.0	-	-	-	-	-	100.0	-	-	-	100.0	-	-	100.0	-
Xina	3	100.0	-	50.0	-	50.0	-	-	100.0	-	-	-	-	-	-	100.0	100.0	-
Filipines	1	-	100.0	-	-	100.0	-	-	-	100.0	-	-	-	-	-	100.0	100.0	-
Pakistan	1	-	100.0	100.0	-	-	-	-	-	100.0	-	-	-	-	-	100.0	100.0	-
Austràlia	1	-	100.0	-	100.0	-	-	100.0	-	-	-	-	-	-	-	100.0	100.0	-

	TOTAL	SEXE		EDAT				NIVELL D'ESTUDIS					LLENGUA HABITUAL A CASA				NACIONALITAT	
		HOME	DONA	DE 16 A 29	DE 30 A 44	DE 45 A 59	DE 60 I MÉS	SENSE ESTUDIS	OBLIGA- TORIS	SECUN- DARIS	UNI- VERSI- TARIS	NC	CATALÀ	CAS- TELLÀ	AMB- DUES	ALTRES	ESPA- NYOLA	ESTRAN- GERA
TOTAL SENSE PONDERAR	2200	49.6	50.4	22.1	30.1	22.1	25.7	11.2	45.5	26.8	16.2	.2	41.1	45.1	7.3	6.5	86.6	13.4
TOTAL PONDERAT	2200	49.3	50.7	22.1	30.5	22.1	25.3	11.4	43.3	27.8	17.3	.2	36.3	50.8	7.3	5.6	86.6	13.4
P18. QUINA ÉS AQUESTA NACIONALITAT?																		
Base: Nacionalitat estrangera	295	52.3	47.7	35.6	47.9	14.3	2.2	6.0	30.3	38.7	24.0	1.1	.9	63.5	1.2	34.4	-	100.0
Àustria	1	-	100.0	-	-	100.0	-	-	-	-	100.0	-	-	-	-	100.0	-	100.0
Bulgària	3	31.2	68.8	21.6	78.4	-	-	-	52.8	47.2	-	-	-	-	-	100.0	-	100.0
França	4	37.6	62.4	-	75.2	24.8	-	37.6	-	37.6	24.8	-	-	75.2	-	24.8	-	100.0
Irlanda	1	100.0	-	-	100.0	-	-	-	-	100.0	-	-	-	100.0	-	-	-	100.0
Itàlia	12	72.1	27.9	11.7	69.4	18.8	-	-	11.7	17.5	59.1	11.7	-	85.8	-	14.2	-	100.0
Països Baixos	2	42.7	57.3	57.3	42.7	-	-	-	-	-	100.0	-	-	57.3	-	42.7	-	100.0
Polònia	1	-	100.0	100.0	-	-	-	-	-	-	100.0	-	-	-	-	100.0	-	100.0
Portugal	4	64.0	36.0	31.5	59.5	4.5	4.5	-	40.5	59.5	-	-	-	59.5	-	40.5	-	100.0
Anglaterra	2	-	100.0	-	25.3	74.7	-	-	-	-	100.0	-	-	-	-	100.0	-	100.0
Romania	20	44.4	55.6	55.8	31.3	13.0	-	6.6	41.0	33.0	19.3	-	-	29.7	-	70.3	-	100.0
Suècia	2	50.0	50.0	-	50.0	50.0	-	-	-	-	100.0	-	50.0	-	-	50.0	-	100.0
Suïssa	1	100.0	-	-	100.0	-	-	-	-	-	100.0	-	-	100.0	-	-	-	100.0
Ucraïna	3	93.9	6.1	42.9	50.9	6.1	-	-	49.1	-	50.9	-	-	-	-	100.0	-	100.0
Moldàvia	1	-	100.0	-	100.0	-	-	-	-	32.1	67.9	-	-	67.9	-	32.1	-	100.0
Bielorrússia	1	-	100.0	-	100.0	-	-	-	100.0	-	-	-	-	100.0	-	-	-	100.0
Rússia	2	47.8	52.2	52.2	47.8	-	-	-	-	47.8	52.2	-	-	-	-	100.0	-	100.0
Algèria	1	100.0	-	-	50.0	50.0	-	-	-	50.0	-	-	-	-	-	100.0	-	100.0
Gàmbia	2	25.7	74.3	62.8	37.2	-	-	74.3	25.7	-	-	-	-	25.7	-	74.3	-	100.0
Guinea	1	100.0	-	100.0	-	-	-	-	100.0	-	-	-	-	-	-	100.0	-	100.0
Mali	1	100.0	-	-	100.0	-	-	-	100.0	-	-	-	-	-	-	100.0	-	100.0
Marroc	52	53.8	46.2	34.5	52.5	10.5	2.6	17.3	52.7	20.2	8.1	1.7	2.6	18.5	-	78.9	-	100.0
Mauritània	2	100.0	-	100.0	-	-	-	-	-	100.0	-	-	-	-	-	100.0	-	100.0
Níger	0	100.0	-	-	-	-	100.0	-	-	100.0	-	-	-	-	-	100.0	-	100.0
Nigèria	2	48.1	51.9	51.9	48.1	-	-	-	-	100.0	-	-	-	51.9	-	48.1	-	100.0
Senegal	4	66.7	33.3	78.0	-	22.0	-	22.0	15.2	33.3	29.5	-	-	22.0	-	78.0	-	100.0
Sierra Leone	1	-	100.0	-	100.0	-	-	-	-	100.0	-	-	-	-	100.0	-	-	100.0
Mèxic	6	-	100.0	61.5	38.5	-	-	-	23.2	35.8	41.0	-	-	100.0	-	-	-	100.0
Cuba	3	84.7	15.3	-	33.7	66.3	-	-	-	49.0	51.0	-	-	100.0	-	-	-	100.0
Guatemala	1	100.0	-	-	100.0	-	-	-	-	-	100.0	-	-	100.0	-	-	-	100.0
Hondures	1	100.0	-	100.0	-	-	-	-	-	100.0	-	-	-	100.0	-	-	-	100.0
República Dominicana	9	38.1	61.9	9.5	77.9	12.7	-	-	22.1	77.9	-	-	-	87.3	12.7	-	-	100.0
Argentina	17	45.6	54.4	38.2	41.8	-	20.0	-	28.7	30.8	40.4	-	-	90.1	9.9	-	-	100.0
Bolívia	15	34.8	65.2	56.1	26.7	17.1	-	-	33.2	65.5	1.3	-	-	100.0	-	-	-	100.0
Brasil	9	58.4	41.6	86.7	13.3	-	-	-	13.3	58.4	28.3	-	-	100.0	-	-	-	100.0
Colòmbia	23	68.2	31.8	23.7	70.4	6.0	-	-	24.0	40.0	36.0	-	-	100.0	-	-	-	100.0
Xile	4	34.7	65.3	100.0	-	-	-	-	-	65.3	34.7	-	-	100.0	-	-	-	100.0
Equador	32	52.1	47.9	31.9	41.5	26.6	-	3.8	43.7	36.0	16.5	-	-	100.0	-	-	-	100.0
Paraguai	6	23.1	76.9	56.5	43.5	-	-	-	-	100.0	-	-	-	100.0	-	-	-	100.0
Perú	12	31.7	68.3	10.1	49.3	40.5	-	-	25.2	43.1	31.7	-	-	100.0	-	-	-	100.0
Uruguai	7	34.6	65.4	8.4	36.7	54.9	-	-	16.3	73.5	10.3	-	-	100.0	-	-	-	100.0
Veneçuela	6	100.0	-	39.5	60.5	-	-	-	-	21.0	79.0	-	-	100.0	-	-	-	100.0
Xina	3	-	100.0	65.2	-	34.8	-	34.8	25.9	39.3	-	-	-	-	-	100.0	-	100.0
Filipines	1	-	100.0	-	100.0	-	-	-	-	100.0	-	-	-	-	-	100.0	-	100.0
Índia	3	100.0	-	-	100.0	-	-	33.3	-	33.3	-	33.3	-	-	-	100.0	-	100.0
Japó	1	100.0	-	-	100.0	-	-	-	-	-	100.0	-	-	-	-	100.0	-	100.0

	TOTAL	SEXE		EDAT				NIVELL D'ESTUDIS					LLENGUA HABITUAL A CASA				NACIONALITAT	
		HOME	DONA	DE 16 A 29	DE 30 A 44	DE 45 A 59	DE 60 I MÉS	SENSE ESTUDIS	OBLIGA- TORIS	SECUN- DARIS	UNI- VERSI- TARIS	NC	CATALÀ	CAS- TELLÀ	AMB- DUES	ALTRES	ESPA- NYOLA	ESTRAN- GERA
TOTAL SENSE PONDERAR	2200	49.6	50.4	22.1	30.1	22.1	25.7	11.2	45.5	26.8	16.2	.2	41.1	45.1	7.3	6.5	86.6	13.4
TOTAL PONDERAT	2200	49.3	50.7	22.1	30.5	22.1	25.3	11.4	43.3	27.8	17.3	.2	36.3	50.8	7.3	5.6	86.6	13.4
P18. QUINA ÉS AQUESTA NACIONALITAT?																		
Base: Nacionalitat estrangera	295	52.3	47.7	35.6	47.9	14.3	2.2	6.0	30.3	38.7	24.0	1.1	.9	63.5	1.2	34.4	-	100.0
Pakistan	7	100.0	-	27.8	55.6	-	16.5	-	49.6	39.1	11.3	-	-	-	-	100.0	-	100.0
Síria	1	100.0	-	-	100.0	-	-	-	-	100.0	-	-	-	-	-	100.0	-	100.0
P19. LLOC DE NAIXEMENT DELS PARES																		
Base: Total	2200	49.3	50.7	22.1	30.5	22.1	25.3	11.4	43.3	27.8	17.3	.2	36.3	50.8	7.3	5.6	86.6	13.4
Tots dos a Catalunya	663	53.6	46.4	20.6	22.9	23.1	33.4	7.9	46.3	26.9	18.8	-	85.0	11.2	3.7	.2	99.9	.1
Tots dos fora de Catalunya	1229	46.9	53.1	19.0	35.0	23.3	22.7	14.5	42.5	26.5	16.1	.4	9.6	74.1	6.6	9.7	76.2	23.8
Un d'ells nascut a Catalunya i l'altre fora	306	49.8	50.2	38.0	29.1	15.0	17.9	6.4	39.8	35.0	18.8	-	37.5	43.6	18.1	.7	99.6	.4
No sap	1	-	100.0	-	-	-	100.0	100.0	-	-	-	-	100.0	-	-	-	100.0	-
No contesta	1	100.0	-	-	-	100.0	-	-	100.0	-	-	-	100.0	-	-	-	100.0	-
P20. EM PODRIA DIR QUINA ÉS LA SEVA LLENGUA HABITUAL A CASA?																		
Base: Total	2200	49.3	50.7	22.1	30.5	22.1	25.3	11.4	43.3	27.8	17.3	.2	36.3	50.8	7.3	5.6	86.6	13.4
Principalment català	798	51.1	48.9	14.6	24.1	23.9	37.5	7.7	43.7	27.0	21.6	-	100.0	-	-	-	99.7	.3
Principalment castellà	1118	48.4	51.6	25.2	32.2	22.2	20.4	14.4	43.7	27.4	14.3	.2	-	100.0	-	-	83.2	16.8
Les dues	161	44.9	55.1	23.9	40.0	19.7	16.4	10.2	42.1	32.0	15.7	-	-	-	100.0	-	97.7	2.3
Altres	122	52.0	48.0	40.7	44.6	13.2	1.5	10.5	38.9	30.8	18.4	1.5	-	-	-	100.0	17.0	83.0
I A LA FEINA / CENTRE D'ESTUDIS?																		
Base: Total	2200	49.3	50.7	22.1	30.5	22.1	25.3	11.4	43.3	27.8	17.3	.2	36.3	50.8	7.3	5.6	86.6	13.4
Principalment català	479	51.6	48.4	29.3	38.2	26.9	5.6	1.1	32.4	33.4	33.2	-	71.6	20.6	7.2	.6	98.0	2.0
Principalment castellà	517	59.0	41.0	27.5	45.5	24.5	2.5	6.7	42.4	32.8	17.5	.6	3.9	84.8	2.4	8.9	68.3	31.7
Les dues	242	60.2	39.8	36.1	38.4	23.8	1.7	3.0	39.3	40.6	16.5	.6	23.1	49.7	23.7	3.4	94.8	5.2
Altres	29	53.1	46.9	33.5	42.2	21.2	3.1	-	21.7	27.3	51.0	-	17.0	43.6	-	39.4	55.9	44.1
No procedeix	933	39.9	60.1	11.5	15.8	17.9	54.8	21.9	51.1	18.8	8.2	-	40.1	48.1	6.1	5.7	89.7	10.3
I AMB ELS AMICS?																		
Base: Total	2200	49.3	50.7	22.1	30.5	22.1	25.3	11.4	43.3	27.8	17.3	.2	36.3	50.8	7.3	5.6	86.6	13.4
Principalment català	699	49.5	50.5	15.7	21.6	23.0	39.7	7.9	43.3	25.6	23.2	-	93.4	4.2	2.0	.4	99.2	.8
Principalment castellà	1001	47.9	52.1	25.1	33.5	22.4	19.0	14.9	44.2	27.9	12.8	.2	1.9	89.9	4.0	4.2	78.9	21.1
Les dues	425	51.3	48.7	24.8	33.7	21.1	20.3	8.2	41.8	32.1	17.5	.3	29.3	43.2	25.2	2.3	97.6	2.4
Altres	75	55.8	44.2	26.7	54.6	15.9	2.8	15.8	39.8	21.8	21.4	1.2	2.8	7.4	-	89.8	9.6	90.4

	TOTAL	SEXE		EDAT				NIVELL D'ESTUDIS					LLENGUA HABITUAL A CASA				NACIONALITAT	
		HOME	DONA	DE 16 A 29	DE 30 A 44	DE 45 A 59	DE 60 I MÉS	SENSE ESTUDIS	OBLIGA- TORIS	SECUN- DARIS	UNI- VERSI- TARIS	NC	CATALÀ	CAS- TELLÀ	AMB- DUES ALTRES	ESPA- NYOLA	ESTRAN- GERA	
TOTAL SENSE PONDERAR	2200	49.6	50.4	22.1	30.1	22.1	25.7	11.2	45.5	26.8	16.2	.2	41.1	45.1	7.3	6.5	86.6	13.4
TOTAL PONDERAT	2200	49.3	50.7	22.1	30.5	22.1	25.3	11.4	43.3	27.8	17.3	.2	36.3	50.8	7.3	5.6	86.6	13.4
P21. I RESPECTE AL CATALÀ, VOSTÈ:																		
L'ENTÉN?																		
Base: Total	2200	49.3	50.7	22.1	30.5	22.1	25.3	11.4	43.3	27.8	17.3	.2	36.3	50.8	7.3	5.6	86.6	13.4
Sí	2073	49.2	50.8	21.7	30.6	22.4	25.3	10.2	44.2	27.7	17.8	.1	38.5	50.3	7.8	3.4	89.8	10.2
No	127	52.2	47.8	28.5	28.7	17.2	25.6	31.6	28.4	28.5	9.6	1.8	-	59.5	-	40.5	33.5	66.5
EL PARLA?																		
Base: Total	2200	49.3	50.7	22.1	30.5	22.1	25.3	11.4	43.3	27.8	17.3	.2	36.3	50.8	7.3	5.6	86.6	13.4
Sí	1658	50.1	49.9	24.1	30.2	20.9	24.8	7.8	43.6	29.7	18.7	.1	48.1	40.1	9.7	2.1	95.7	4.3
No	542	46.9	53.1	16.1	31.5	25.7	26.7	22.5	42.2	21.8	12.9	.6	-	83.8	-	16.2	58.7	41.3
L'ESCRIU?																		
Base: Total	2200	49.3	50.7	22.1	30.5	22.1	25.3	11.4	43.3	27.8	17.3	.2	36.3	50.8	7.3	5.6	86.6	13.4
Sí	1240	49.7	50.3	30.8	34.0	17.3	17.8	5.0	39.1	33.3	22.6	-	52.5	36.0	9.5	2.0	96.7	3.3
No	960	48.8	51.2	10.9	25.9	28.3	34.9	19.7	48.7	20.7	10.4	.5	15.4	70.0	4.5	10.1	73.5	26.5
EL LLEGEIX?																		
Base: Total	2200	49.3	50.7	22.1	30.5	22.1	25.3	11.4	43.3	27.8	17.3	.2	36.3	50.8	7.3	5.6	86.6	13.4
Sí	1744	49.5	50.5	23.5	31.1	21.7	23.7	7.8	43.2	29.7	19.2	.1	45.2	43.6	8.9	2.3	94.1	5.9
No	456	48.5	51.5	16.9	28.1	23.8	31.2	25.1	43.7	20.4	9.9	.8	2.1	78.5	1.4	18.1	58.0	42.0

	TOTAL	SEXE		EDAT				NIVELL D'ESTUDIS					LLENGUA HABITUAL A CASA				NACIONALITAT	
		HOME	DONA	DE 16 A 29	DE 30 A 44	DE 45 A 59	DE 60 I MÉS	SENSE ESTUDIS	OBLIGA- TORIS	SECUN- DARIS	UNI- VERSI- TARIS	NC	CATALÀ	CAS- TELLÀ	AMB- DUES	ALTRES	ESPA- NYOLA	ESTRA- NERA
TOTAL SENSE PONDERAR	2200	49.6	50.4	22.1	30.1	22.1	25.7	11.2	45.5	26.8	16.2	.2	41.1	45.1	7.3	6.5	86.6	13.4
TOTAL PONDERAT	2200	49.3	50.7	22.1	30.5	22.1	25.3	11.4	43.3	27.8	17.3	.2	36.3	50.8	7.3	5.6	86.6	13.4
P22. PROFESSIONIÓ I ACTIVITAT DE L'ENTREVISTAT																		
Base: Total	2200	49.3	50.7	22.1	30.5	22.1	25.3	11.4	43.3	27.8	17.3	.2	36.3	50.8	7.3	5.6	86.6	13.4
Empresari o professional amb assalariats	59	74.4	25.6	18.4	33.5	36.5	11.6	1.3	30.2	45.2	23.2	-	58.6	28.7	9.3	3.4	94.3	5.7
Treballador o professional autònom	136	68.6	31.4	16.9	46.4	32.0	4.7	1.0	39.6	30.2	29.2	-	45.1	44.9	3.8	6.2	83.9	16.1
Assalariat indefinit	674	56.5	43.5	17.8	48.5	29.8	3.9	4.1	34.6	34.5	26.8	-	33.6	52.4	10.2	3.8	89.4	10.6
Assalariat eventual o interí	249	43.9	56.1	34.6	42.6	20.8	2.1	5.8	35.1	37.0	21.3	.7	20.6	64.2	4.0	11.2	67.3	32.7
Membre de cooperativa	1	56.9	43.1	-	56.9	43.1	-	-	56.9	43.1	-	-	43.1	56.9	-	-	100.0	-
Ajut familiar (sense remuneració reglamentada en negoci familiar)	3	47.0	53.0	53.0	47.0	-	-	-	100.0	-	-	-	47.0	53.0	-	-	100.0	-
Jubilat / pensionista (abans treballava)	451	54.7	45.3	.3	5.0	10.0	84.8	26.3	52.4	13.3	8.1	-	52.4	41.5	5.4	.7	99.1	.9
Pensionista (abans no treballava)	52	7.9	92.1	-	5.3	13.8	80.8	48.3	36.1	10.7	4.9	-	39.9	57.5	2.6	-	100.0	-
Aturat (abans treballava)	221	50.8	49.2	36.1	37.7	22.3	3.9	7.6	49.4	31.2	11.8	-	22.0	58.8	5.1	14.0	74.0	26.0
Aturat (busca la primera feina)	13	67.2	32.8	93.8	6.2	-	-	22.5	38.5	38.9	-	-	-	49.1	-	50.9	36.8	63.2
Treball domèstic no remunerat	195	-	100.0	6.8	19.4	33.8	40.0	20.8	54.7	18.5	6.0	-	34.8	48.6	10.3	6.3	86.5	13.5
Estudiant	140	58.2	41.8	97.7	2.3	-	-	2.0	57.1	30.4	10.5	-	35.1	51.5	9.7	3.6	86.5	13.5
No contesta	5	51.5	48.5	25.7	48.5	25.7	-	-	-	-	48.5	51.5	-	77.2	22.8	-	74.3	25.7
P22-A. QUANTES PERSONES TÉ AL SEU CÀRREC EN EL TREBALL?																		
Base: Treballa	1121	56.1	43.9	21.5	46.1	28.4	4.0	3.9	35.3	35.0	25.6	.2	33.4	52.9	8.0	5.7	84.1	15.9
Cap	882	53.1	46.9	22.4	46.6	27.3	3.7	4.2	37.7	34.5	23.3	.2	30.9	55.2	7.7	6.3	82.3	17.7
De 1 a 5	148	69.8	30.2	23.3	42.4	29.7	4.6	4.1	30.4	36.8	28.7	-	38.9	46.7	10.9	3.5	91.9	8.1
De 6 a 20	53	58.9	41.1	9.2	54.4	32.7	3.7	1.4	16.7	44.1	37.7	-	50.4	38.5	4.9	6.2	89.0	11.0
Més de 20	36	65.9	34.1	11.2	40.5	39.1	9.2	-	20.7	28.9	50.3	-	50.0	41.5	8.4	-	89.2	10.8
No sap	1	100.0	-	-	-	100.0	-	-	100.0	-	-	-	-	100.0	-	-	100.0	-
P22-B. TREBALLA VOSTÈ EN EL SECTOR PÚBLIC, EN EL PRIVAT O EN UNA ORGANITZACIÓ ORGANITZACIÓ SENSE AFANY DE LUCRE?																		
Base: Treballa	1121	56.1	43.9	21.5	46.1	28.4	4.0	3.9	35.3	35.0	25.6	.2	33.4	52.9	8.0	5.7	84.1	15.9
Sector públic (Administració pública + empreses públiques)	180	50.0	50.0	15.0	50.0	31.6	3.4	2.2	22.3	29.6	46.0	-	41.7	39.9	14.3	4.1	94.7	5.3
Sector privat	936	57.1	42.9	22.4	45.6	27.9	4.1	4.2	37.8	36.3	21.5	.2	31.8	55.4	6.7	6.0	82.0	18.0
Organització privada sense afany de lucre (ONG's)	5	80.8	19.2	100.0	-	-	-	25.8	19.2	-	54.9	-	29.1	51.6	19.2	-	100.0	-
No contesta	0	100.0	-	-	100.0	-	-	-	100.0	-	-	-	100.0	-	-	-	100.0	-

	TOTAL	SEXE		EDAT				NIVELL D'ESTUDIS					LLENGUA HABITUAL A CASA				NACIONALITAT	
		HOME	DONA	DE 16 A 29	DE 30 A 44	DE 45 A 59	DE 60 I MÉS	SENSE ESTUDIS	OBLIGA- TORIS	SECUN- DARIS	UNI- VERSI- TARIS	NC	CATALÀ	CAS- TELLÀ	AMB- DUES	ALTRES	ESPA- NYOLA	ESTRAN- GERA
TOTAL SENSE PONDERAR	2200	49.6	50.4	22.1	30.1	22.1	25.7	11.2	45.5	26.8	16.2	.2	41.1	45.1	7.3	6.5	86.6	13.4
TOTAL PONDERAT	2200	49.3	50.7	22.1	30.5	22.1	25.3	11.4	43.3	27.8	17.3	.2	36.3	50.8	7.3	5.6	86.6	13.4
P22-C. EN QUIN SECTOR?																		
Base: Treballa	1121	56.1	43.9	21.5	46.1	28.4	4.0	3.9	35.3	35.0	25.6	.2	33.4	52.9	8.0	5.7	84.1	15.9
Agrari	22	81.8	18.2	5.5	62.4	24.5	7.6	-	63.1	19.7	17.2	-	65.1	27.6	-	7.3	92.7	7.3
Indústria	191	76.7	23.3	20.4	48.2	27.2	4.1	4.7	43.5	41.2	10.6	-	33.5	53.9	8.3	4.3	90.2	9.8
Serveis	815	47.2	52.8	22.2	44.8	29.0	4.0	3.3	31.6	34.5	30.4	.2	33.9	52.6	8.3	5.3	83.5	16.5
Construcció	90	86.3	13.7	22.3	49.2	25.8	2.7	9.0	44.9	31.6	14.4	-	20.9	59.9	6.8	12.5	74.2	25.8
No sap	1	100.0	-	-	100.0	-	-	-	-	-	100.0	-	-	100.0	-	-	100.0	-
No contesta	2	25.3	74.7	-	25.3	74.7	-	-	25.3	-	74.7	-	100.0	-	-	-	100.0	-
P23. NIVELL D'ESTUDIS ACABAT DE L'ENTREVISTAT																		
Base: Total	2200	49.3	50.7	22.1	30.5	22.1	25.3	11.4	43.3	27.8	17.3	.2	36.3	50.8	7.3	5.6	86.6	13.4
Sense estudis	59	28.1	71.9	4.9	4.9	11.9	78.4	100.0	-	-	-	-	10.7	79.8	3.8	5.6	90.8	9.2
Estudis primaris no acabats, PGS	193	41.2	58.8	11.4	7.0	17.0	64.6	100.0	-	-	-	-	28.6	59.1	7.4	4.9	93.6	6.4
Primaris acabats, EGB, FP-1,ESO, Batxiller elemental	952	49.6	50.4	20.5	27.6	22.6	29.3	-	100.0	-	-	-	36.6	51.3	7.1	5.0	90.6	9.4
Batxiller superior, BUP, FP-2, COU, MP2, MP3, CFGM o CFGS	611	53.6	46.4	30.4	37.0	22.9	9.7	-	-	100.0	-	-	35.3	50.1	8.4	6.2	81.3	18.7
Universitaris primer cicle (diplomatura)	127	34.1	65.9	28.7	28.4	23.8	19.1	-	-	-	100.0	-	40.6	45.9	9.0	4.4	86.3	13.7
Universitaris segon cicle (llicenciatura) o tercer cicle	253	56.9	43.1	16.8	50.3	23.9	9.1	-	-	-	100.0	-	47.7	40.2	5.5	6.6	79.0	21.0
No contesta	5	50.0	50.0	30.1	39.8	30.1	-	-	-	-	-	100.0	-	60.2	-	39.8	30.1	69.9
P24. ÉS VOSTÈ LA PERSONA QUE MÉS INGRESSOS ECONÒMICS APORTA A LA SEVA LLAR?																		
Base: Total	2200	49.3	50.7	22.1	30.5	22.1	25.3	11.4	43.3	27.8	17.3	.2	36.3	50.8	7.3	5.6	86.6	13.4
Sí	1094	69.2	30.8	10.3	32.8	24.0	32.9	12.6	40.1	27.9	19.3	.1	39.1	48.1	7.0	5.7	86.0	14.0
No, a parts iguals	113	40.6	59.4	20.4	39.8	18.0	21.8	5.4	25.9	39.6	29.0	-	35.9	46.0	11.5	6.6	79.7	20.3
No, és una altra persona	991	28.3	71.7	35.3	26.9	20.4	17.4	10.8	48.9	26.3	13.9	.1	33.3	54.3	7.2	5.2	88.1	11.9
No sap	1	-	100.0	-	-	100.0	-	-	-	-	-	100.0	-	100.0	-	-	100.0	-
No contesta	1	100.0	-	100.0	-	-	-	-	-	-	-	100.0	-	100.0	-	-	-	100.0

	TOTAL	SEXE		EDAT				NIVELL D'ESTUDIS					LLENGUA HABITUAL A CASA				NACIONALITAT	
		HOME	DONA	DE 16 A 29	DE 30 A 44	DE 45 A 59	DE 60 I MÉS	SENSE ESTUDIS	OBLIGA- TORIS	SECUN- DARIS	UNI- VERSI- TARIS	NC	CATALÀ	CAS- TELLÀ	AMB- DUES	ALTRES	ESPA- NYOLA	ESTRAN- GERA
TOTAL SENSE PONDERAR	2200	49.6	50.4	22.1	30.1	22.1	25.7	11.2	45.5	26.8	16.2	.2	41.1	45.1	7.3	6.5	86.6	13.4
TOTAL PONDERAT	2200	49.3	50.7	22.1	30.5	22.1	25.3	11.4	43.3	27.8	17.3	.2	36.3	50.8	7.3	5.6	86.6	13.4
P25. PROFESSIÓ I ACTIVITAT DE LA PERSONA AMB MÉS INGRESSOS A LA LLAR O DE L'ALTRA PERSONA QUE SUSTENTA L'ECONOMIA FAMILIAR																		
Base: No és qui aporta més ingressos	1106	29.6	70.4	33.8	28.2	20.3	17.8	10.2	46.4	27.6	15.4	.3	33.5	53.5	7.6	5.4	87.2	12.8
Empresari o professional amb assalariats	47	39.3	60.7	54.3	31.9	11.3	2.5	.4	30.6	35.8	33.1	-	48.6	45.7	4.4	1.3	93.3	6.7
Treballador o professional autònom	171	35.4	64.6	37.8	30.1	26.6	5.6	2.8	50.9	30.7	15.7	-	29.9	54.5	8.0	7.7	85.0	15.0
Assalariat indefinit	544	32.1	67.9	37.1	34.2	22.9	5.8	5.8	46.4	29.9	17.9	-	34.4	52.5	8.9	4.1	87.7	12.3
Assalariat eventual o interí	93	35.9	64.1	47.8	36.5	12.7	3.1	10.2	46.1	35.8	6.9	1.0	12.5	63.9	5.2	18.4	63.4	36.6
Jubilat / pensionista (abans treballava)	208	13.4	86.6	6.8	10.2	15.2	67.8	27.0	46.8	15.5	10.8	-	42.9	50.2	5.6	1.4	97.4	2.6
Pensionista (abans no treballava)	5	16.3	83.7	-	-	16.3	83.7	58.0	42.0	-	-	-	54.7	45.3	-	-	100.0	-
Aturat (abans treballava)	23	19.7	80.3	60.4	15.7	12.1	11.8	16.3	57.0	26.7	-	-	13.6	58.4	14.7	13.3	86.7	13.3
Treball domèstic no remunerat	0	100.0	-	-	-	-	100.0	-	100.0	-	-	-	100.0	-	-	-	100.0	-
Estudiant	1	-	100.0	100.0	-	-	-	-	-	-	100.0	-	-	100.0	-	-	-	100.0
No sap	9	48.3	51.7	70.7	-	6.9	22.4	42.3	35.3	22.4	-	-	20.2	79.8	-	-	86.7	13.3
No contesta	4	67.3	32.7	47.6	-	32.7	19.7	19.7	14.9	-	-	65.4	-	100.0	-	-	67.3	32.7
P26. NIVELL D'ESTUDIS ACABATS DE LA PERSONA AMB MÉS INGRESSOS A LA LLAR																		
Base: No és qui aporta més ingressos	1106	29.6	70.4	33.8	28.2	20.3	17.8	10.2	46.4	27.6	15.4	.3	33.5	53.5	7.6	5.4	87.2	12.8
Sense estudis	25	19.8	80.2	18.6	31.4	17.6	32.5	54.5	32.3	13.2	-	-	10.1	70.1	5.4	14.4	82.1	17.9
Estudis primaris no acabats, PGS	84	28.8	71.2	27.7	8.2	23.0	41.0	54.3	32.4	8.3	5.1	-	24.9	66.4	3.6	5.1	96.5	3.5
Primaris acabats, EGB, FP-1,ESO, Batxiller elemental	435	22.3	77.7	27.3	27.2	23.4	22.0	7.2	68.9	17.1	6.8	-	30.0	56.4	7.5	6.1	89.4	10.6
Batxiller superior, BUP, FP-2, COU, MP2, MP3, CFGM o CFGS	297	24.5	75.5	37.4	35.3	16.6	10.7	4.1	34.1	48.2	13.6	-	34.4	50.0	10.7	4.9	82.9	17.1
Universitaris primer cicle (diplomatura)	48	62.9	37.1	35.3	21.3	30.0	13.4	-	36.4	33.2	30.4	-	46.7	52.5	-	.8	88.9	11.1
Universitaris segon cicle (llicenciatura) o tercer cicle	159	41.9	58.1	36.2	35.2	19.1	9.5	.9	20.8	28.3	50.0	-	50.7	39.5	7.3	2.5	88.2	11.8
No sap	2	100.0	-	-	49.8	-	50.2	50.2	38.0	11.8	-	-	-	100.0	-	-	100.0	-
No contesta	56	53.6	46.4	74.8	11.3	7.3	6.6	14.3	46.1	29.6	3.5	6.5	19.4	63.4	6.6	10.6	75.9	24.1
P27. COMPTANT-LO A VOSTÈ, QUANTES PERSONES VIUEN HABITUALMENT A L'HABITATGE?																		
Base: Total	2200	49.3	50.7	22.1	30.5	22.1	25.3	11.4	43.3	27.8	17.3	.2	36.3	50.8	7.3	5.6	86.6	13.4
Entrevistat/da	208	42.0	58.0	5.9	19.8	15.3	59.0	24.9	38.5	19.2	17.4	-	48.7	44.5	4.3	2.5	94.6	5.4
2 persones	627	52.8	47.2	16.0	20.4	17.8	45.8	16.3	42.4	23.7	17.7	-	43.6	47.9	5.2	3.4	92.6	7.4
3 persones	586	50.3	49.7	22.3	34.5	26.4	16.8	7.8	45.9	28.9	17.5	-	35.1	52.2	8.7	3.9	89.0	11.0
4 persones	540	47.5	52.5	31.3	38.6	24.9	5.2	5.5	43.7	34.2	16.4	.2	31.1	55.4	7.7	5.9	81.8	18.2
5 persones	166	49.1	50.9	30.9	40.4	22.5	6.2	5.6	42.0	30.6	21.3	.5	22.3	51.9	12.7	13.1	73.5	26.5
Més de 5 persones	66	43.6	56.4	31.7	36.7	19.1	12.5	18.2	44.7	27.7	9.4	-	16.6	45.3	8.9	29.2	56.3	43.7
No contesta	7	71.3	28.7	28.7	-	53.0	18.4	10.3	36.7	-	16.3	36.7	34.6	65.4	-	-	81.6	18.4

	TOTAL	SEXE		EDAT				NIVELL D'ESTUDIS					LLENGUA HABITUAL A CASA				NACIONALITAT	
		HOME	DONA	DE 16 A 29	DE 30 A 44	DE 45 A 59	DE 60 I MÉS	SENSE ESTUDIS	OBLIGA- TORIS	SECUN- DARIS	UNI- VERSI- TARIS	NC	CATALÀ	CAS- TELLÀ	AMB- DUES	ALTRES	ESPA- NYOLA	ESTRAN- GERA
TOTAL SENSE PONDERAR	2200	49.6	50.4	22.1	30.1	22.1	25.7	11.2	45.5	26.8	16.2	.2	41.1	45.1	7.3	6.5	86.6	13.4
TOTAL PONDERAT	2200	49.3	50.7	22.1	30.5	22.1	25.3	11.4	43.3	27.8	17.3	.2	36.3	50.8	7.3	5.6	86.6	13.4
P28. CODI REGIÓ O VEGUERIA																		
Base: Total	2200	49.3	50.7	22.1	30.5	22.1	25.3	11.4	43.3	27.8	17.3	.2	36.3	50.8	7.3	5.6	86.6	13.4
Barcelona ciutat	510	46.8	53.2	20.0	28.2	21.6	30.1	8.0	30.6	32.5	28.9	-	39.3	47.3	7.8	5.6	82.4	17.6
Àmbit Metropolità	986	49.7	50.3	22.8	32.2	22.4	22.6	11.4	44.7	28.6	15.0	.3	26.1	64.2	6.7	2.9	88.6	11.4
Comarques Gironines	207	51.1	48.9	22.5	30.7	22.1	24.7	15.6	44.6	23.8	15.2	.9	42.0	37.2	10.4	10.4	83.5	16.5
Camp de Tarragona	169	50.7	49.3	23.2	30.4	22.7	23.7	17.4	41.5	29.0	12.1	-	34.3	48.3	9.2	8.2	86.5	13.5
Terres de l'Ebre	55	51.9	48.1	22.2	26.7	21.5	29.6	9.6	62.2	16.3	11.9	-	71.9	12.6	3.0	12.6	85.9	14.1
Àmbit de Ponent	103	50.9	49.1	22.8	29.3	21.0	26.9	4.8	65.9	19.8	9.6	-	56.3	25.7	6.6	11.4	86.8	13.2
Comarques Centrals	147	49.5	50.5	22.7	28.9	22.2	26.3	17.0	53.6	19.6	9.8	-	55.7	33.0	5.2	6.2	92.3	7.7
Alt Pirineu i Aran	22	50.9	49.1	20.2	29.8	22.8	27.2	3.5	52.6	31.6	12.3	-	70.2	13.2	8.8	7.9	87.7	12.3
P30. DIMENSIÓ DEL MUNICIPI																		
Base: Total	2200	49.3	50.7	22.1	30.5	22.1	25.3	11.4	43.3	27.8	17.3	.2	36.3	50.8	7.3	5.6	86.6	13.4
Menor o igual a 2.000 habitants	113	53.9	46.1	19.3	27.3	22.2	31.2	7.3	67.9	16.0	8.7	-	69.5	16.1	7.5	6.9	92.3	7.7
De 2.001 a 10.000 habitants	306	49.8	50.2	21.9	30.1	22.8	25.2	11.8	54.4	20.1	13.7	-	52.9	33.6	7.7	5.8	89.4	10.6
De 10.001 a 50.000 habitants	550	50.3	49.7	23.4	32.2	22.6	21.8	12.2	47.2	26.8	13.0	.8	31.5	55.2	6.2	7.1	86.3	13.7
De 50.001 a 150.000 habitants	451	49.8	50.2	22.9	31.8	22.0	23.3	12.3	40.5	32.2	15.1	-	26.2	62.1	8.0	3.7	88.5	11.5
De 150.000 a 1.000.000	270	48.7	51.3	23.6	30.7	21.6	24.1	16.1	41.2	27.1	15.6	-	24.6	63.8	7.0	4.5	86.4	13.6
Més d'1 milió	510	46.8	53.2	20.0	28.2	21.6	30.1	8.0	30.6	32.5	28.9	-	39.3	47.3	7.8	5.6	82.4	17.6
DISTRICTE																		
Base: Barcelona ciutat	510	46.8	53.2	20.0	28.2	21.6	30.1	8.0	30.6	32.5	28.9	-	39.3	47.3	7.8	5.6	82.4	17.6
Ciutat Vella	37	54.8	45.2	29.0	32.3	16.1	22.6	6.5	41.9	25.8	25.8	-	16.1	51.6	3.2	29.0	58.1	41.9
Eixample	85	45.1	54.9	19.7	28.2	21.1	31.0	14.1	16.9	32.4	36.6	-	35.2	50.7	9.9	4.2	80.3	19.7
Sants-Montjuïc	58	47.9	52.1	20.8	29.2	20.8	29.2	12.5	27.1	29.2	31.3	-	50.0	39.6	2.1	8.3	83.3	16.7
Les Corts	26	45.5	54.5	18.2	27.3	22.7	31.8	4.5	40.9	4.5	50.0	-	50.0	45.5	4.5	-	86.4	13.6
Sarrià-Sant Gervasi	43	44.4	55.6	19.4	27.8	22.2	30.6	5.6	22.2	19.4	52.8	-	50.0	33.3	11.1	5.6	94.4	5.6
Gràcia	38	43.7	56.2	18.8	28.1	21.9	31.3	-	37.5	34.4	28.1	-	53.1	40.6	6.3	-	84.4	15.6
Horta-Guinardó	54	46.7	53.3	17.8	26.7	22.2	33.3	8.9	28.9	33.3	28.9	-	53.3	42.2	2.2	2.2	84.4	15.6
Nou Barris	53	47.7	52.3	20.5	27.3	20.5	31.8	4.5	34.1	45.5	15.9	-	18.2	68.2	9.1	4.5	81.8	18.2
Sant Andreu	46	44.7	55.3	18.4	26.3	26.3	28.9	5.3	31.6	39.5	23.7	-	50.0	31.6	15.8	2.6	81.6	18.4
Sant Martí	70	48.3	51.7	19.0	29.3	22.4	29.3	8.6	39.7	41.4	10.3	-	27.6	58.6	10.3	3.4	86.2	13.8

	TOTAL	SEXE		EDAT				NIVELL D'ESTUDIS					LLENGUA HABITUAL A CASA				NACIONALITAT		
		HOME	DONA	DE 16 A 29	DE 30 A 44	DE 45 A 59	DE 60 I MÉS	SENSE ESTUDIS	OBLIGA- TORIS	SECUN- DARIS	UNI- VERSI- TARIS	NC	CATALÀ	CAS- TELLÀ	AMB- DUES	ALTRES	ESPA- NYOLA	ESTRAN- GERA	
TOTAL SENSE PONDERAR	2200	49.6	50.4	22.1	30.1	22.1	25.7	11.2	45.5	26.8	16.2	.2	41.1	45.1	7.3	6.5	86.6	13.4	
TOTAL PONDERAT	2200	49.3	50.7	22.1	30.5	22.1	25.3	11.4	43.3	27.8	17.3	.2	36.3	50.8	7.3	5.6	86.6	13.4	
NIVELL D'ESTUDIS																			
Base: Total	2200	49.3	50.7	22.1	30.5	22.1	25.3	11.4	43.3	27.8	17.3	.2	36.3	50.8	7.3	5.6	86.6	13.4	
Sense estudis	251	38.1	61.9	9.9	6.5	15.8	67.8	100.0	-	-	-	-	24.4	63.9	6.6	5.1	92.9	7.1	
Obligatoris	952	49.6	50.4	20.5	27.6	22.6	29.3	-	100.0	-	-	-	36.6	51.3	7.1	5.0	90.6	9.4	
Secundaris	611	53.6	46.4	30.4	37.0	22.9	9.7	-	-	100.0	-	-	35.3	50.1	8.4	6.2	81.3	18.7	
Universitaris	381	49.2	50.8	20.7	43.0	23.8	12.4	-	-	-	100.0	-	45.4	42.1	6.6	5.9	81.4	18.6	
No contesta	5	50.0	50.0	30.1	39.8	30.1	-	-	-	-	-	100.0	-	60.2	-	39.8	30.1	69.9	
PROFESSIÓ/ACTIVITAT DE L'ENTREVISTAT																			
Base: Total	2200	49.3	50.7	22.1	30.5	22.1	25.3	11.4	43.3	27.8	17.3	.2	36.3	50.8	7.3	5.6	86.6	13.4	
Compte pròpia	196	70.3	29.7	17.2	42.7	33.4	6.7	1.1	36.9	34.8	27.2	-	49.1	40.2	5.4	5.3	87.2	12.8	
Compte aliena	926	53.1	46.9	22.4	46.9	27.3	3.4	4.5	34.9	35.1	25.2	.2	30.1	55.6	8.5	5.8	83.5	16.5	
Jubilat / Pensionista	503	49.8	50.2	.3	5.0	10.4	84.4	28.5	50.7	13.0	7.7	-	51.1	43.2	5.1	.6	99.2	.8	
Aturat	235	51.8	48.2	39.4	35.9	21.0	3.7	8.4	48.8	31.6	11.1	-	20.8	58.3	4.8	16.1	71.9	28.1	
Treball domèstic	195	-	100.0	6.8	19.4	33.8	40.0	20.8	54.7	18.5	6.0	-	34.8	48.6	10.3	6.3	86.5	13.5	
Estudiant	140	58.2	41.8	97.7	2.3	-	-	2.0	57.1	30.4	10.5	-	35.1	51.5	9.7	3.6	86.5	13.5	
No contesta	5	51.5	48.5	25.7	48.5	25.7	-	-	-	-	48.5	51.5	-	77.2	22.8	-	74.3	25.7	



Professió / activitat de l'entrevistat – Regió o
vegueria – Dimensió de municipi

	TOTAL	PROFESSIÓ/ACTIVITAT DE L'ENTREVISTAT							REGIÓ O VEGUERIA								DIMENSIÓ DE MUNICIPI					
		COMPTE PRÒPIA	COMPTE ALIENA	JUBI-	TREB.	ESTU-	NC	BAR-CE-LONA	AMB-ME-TROP.	COM-GIRO-NINES	CAMP-TA-RRAG.	TE-RRES-EBRE	AMB-PO-NENT	COM-CEN-TRALS	ALT-PIRI-NEU	MENYS 2 MIL	DE 2	DE 10	DE 50	DE	MÉS	
				LAT/PENS.	DOMÈS-TIC												DIANT	A 10	A 50	A 150	150 A 1M.	DE 1 MILIÓ
TOTAL SENSE PONDERAR	2200	9.6	41.5	22.8	10.3	9.6	6.0	.2	19.3	33.0	10.5	9.4	6.1	7.6	8.8	5.2	8.7	18.0	25.6	19.3	9.0	19.3
TOTAL PONDERAT	2200	8.9	42.1	22.9	10.7	8.9	6.4	.2	23.2	44.8	9.4	7.7	2.5	4.7	6.7	1.0	5.1	13.9	25.0	20.5	12.3	23.2
VOSTÈ ESTA EMPADRONAT A AQUEST MUNICIPI?																						
Base: Total	2200	8.9	42.1	22.9	10.7	8.9	6.4	.2	23.2	44.8	9.4	7.7	2.5	4.7	6.7	1.0	5.1	13.9	25.0	20.5	12.3	23.2
Sí	2200	8.9	42.1	22.9	10.7	8.9	6.4	.2	23.2	44.8	9.4	7.7	2.5	4.7	6.7	1.0	5.1	13.9	25.0	20.5	12.3	23.2
P1. EM PODRIA DIR AMB QUINA FREQUÈNCIA VOSTÈ VEU, ESCOLTA O USA ELS SEGÜENTS MITJANS O TECNOLOGIES: DIÀRIAMENT, ALGUNES VEGADES A LA SETMANA, ALGUNES VEGADES AL MES, AMB MENOR FREQUÈNCIA O MAI?																						
VEURE LA TELEVISIÓ																						
Base: Total	2200	8.9	42.1	22.9	10.7	8.9	6.4	.2	23.2	44.8	9.4	7.7	2.5	4.7	6.7	1.0	5.1	13.9	25.0	20.5	12.3	23.2
Diàriament	1934	8.7	40.3	24.5	11.0	9.6	5.7	.2	22.5	45.0	9.5	8.2	2.3	4.8	6.7	.9	4.8	13.4	25.5	20.9	12.9	22.5
Algunes vegades a la setmana	206	10.0	56.9	10.0	8.9	4.0	9.6	.6	26.3	48.1	7.4	2.8	3.2	4.2	6.3	1.8	6.6	17.1	20.9	19.9	9.2	26.3
Algunes vegades al mes	16	-	42.2	8.8	1.2	11.1	36.7	-	29.8	25.3	16.7	5.1	5.1	3.8	9.4	4.8	18.6	7.6	18.7	25.3	-	29.8
Amb menor freqüència	20	15.9	56.7	12.3	8.2	-	6.9	-	18.3	41.4	13.7	8.3	10.4	3.1	3.9	1.0	5.5	26.5	45.5	4.2	-	18.3
Mai	24	17.3	43.2	23.9	5.0	-	10.6	-	50.0	16.9	7.5	10.2	1.7	2.6	9.5	1.6	4.8	23.4	9.1	7.1	5.6	50.0
ESCOLTAR LA RÀDIO																						
Base: Total	2200	8.9	42.1	22.9	10.7	8.9	6.4	.2	23.2	44.8	9.4	7.7	2.5	4.7	6.7	1.0	5.1	13.9	25.0	20.5	12.3	23.2
Diàriament	1153	11.8	45.5	21.7	7.9	8.4	4.6	.1	22.8	47.7	7.8	7.5	2.2	4.6	6.5	.8	4.8	13.5	25.1	21.2	12.5	22.8
Algunes vegades a la setmana	433	6.4	44.7	17.7	14.9	7.5	8.7	-	21.6	47.9	9.7	7.8	1.8	3.6	6.5	1.1	4.3	10.7	25.4	22.6	15.4	21.6
Algunes vegades al mes	121	6.8	36.1	25.1	9.5	9.8	11.8	1.0	24.9	39.4	11.9	7.5	3.7	6.2	5.0	1.4	6.9	19.0	24.7	16.6	7.9	24.9
Amb menor freqüència	95	4.8	37.0	26.4	18.9	6.8	6.1	-	25.2	29.8	15.9	8.6	3.4	9.7	5.6	1.8	7.4	20.2	27.4	11.3	8.5	25.2
Mai	398	4.7	32.3	30.5	12.3	12.1	7.4	.7	25.0	38.2	11.2	8.0	3.5	4.7	8.2	1.2	5.7	15.4	23.7	19.6	10.6	25.0
LLEGIR LA PREMSA																						
Base: Total	2200	8.9	42.1	22.9	10.7	8.9	6.4	.2	23.2	44.8	9.4	7.7	2.5	4.7	6.7	1.0	5.1	13.9	25.0	20.5	12.3	23.2
Diàriament	891	11.4	48.0	23.0	7.1	5.8	4.5	.1	29.5	41.7	6.4	7.6	2.2	4.6	7.0	.9	4.2	13.8	19.8	19.9	12.8	29.5
Algunes vegades a la setmana	710	7.8	46.2	16.5	13.9	7.5	8.0	.2	22.2	52.3	9.3	6.6	.5	3.7	4.7	.7	2.9	9.3	28.9	24.1	12.6	22.2
Algunes vegades al mes	103	6.2	38.1	21.3	14.3	11.2	8.9	-	12.8	31.6	20.9	9.5	4.8	9.6	8.9	1.9	10.3	21.8	28.3	16.2	10.5	12.8
Amb menor freqüència	75	15.3	35.6	21.4	13.5	9.8	4.5	-	16.1	30.9	21.6	6.6	6.0	10.8	6.1	1.8	14.0	24.2	34.2	6.0	5.5	16.1
Mai	422	5.0	24.8	34.0	11.3	16.9	7.3	.6	15.4	44.4	10.8	9.5	5.3	4.3	9.0	1.4	7.9	18.1	27.1	19.4	12.2	15.4
ACCEDIR A INTERNET																						
Base: Total	2200	8.9	42.1	22.9	10.7	8.9	6.4	.2	23.2	44.8	9.4	7.7	2.5	4.7	6.7	1.0	5.1	13.9	25.0	20.5	12.3	23.2
Diàriament	865	13.5	54.5	6.3	9.0	2.8	13.6	.3	26.9	46.8	7.7	6.2	1.8	3.9	6.1	.6	3.7	13.3	23.2	20.6	12.4	26.9
Algunes vegades a la setmana	300	6.5	53.9	8.2	19.5	5.6	6.3	-	27.2	48.8	7.8	8.5	1.1	1.9	3.8	1.1	3.5	8.3	27.9	18.6	14.4	27.2
Algunes vegades al mes	45	9.9	46.6	5.6	25.6	12.2	-	-	10.8	42.6	20.1	1.8	2.7	7.0	11.9	3.0	4.7	19.7	37.4	27.4	-	10.8
Amb menor freqüència	30	9.2	57.3	16.5	8.6	4.4	4.0	-	36.2	18.2	18.0	2.7	5.5	2.1	12.7	4.5	1.9	18.6	35.9	2.7	4.5	36.2
Mai	960	5.4	26.5	43.4	8.7	15.4	.2	.3	18.8	42.6	10.7	9.2	3.4	6.3	7.8	1.1	7.0	15.8	24.8	21.3	12.3	18.8

	TOTAL	PROFESSIÓ/ACTIVITAT DE L'ENTREVISTAT							REGIÓ O VEGUERIA								DIMENSIÓ DE MUNICIPI					
		COMPTE PRÒPIA	COMPTE ALIENA	JUBI-	TREB.	ESTU-	NC	BAR-CE-LONA	AMB-ME-TROP.	COM-GIRO-NINES	CAMP-TA-RRAG.	TE-RRES-EBRE	AMB-PO-NENT	COM-CEN-TRALS	ALT-PIRI-NEU	MENYS 2 MIL	DE 2	DE 10	DE 50	DE	MÉS	
				LAT/PENS.	ATURAT												DOMÈS-TIC	DIANT	A 10	A 50	A 150	150 A 1M.
TOTAL SENSE PONDERAR	2200	9.6	41.5	22.8	10.3	9.6	6.0	.2	19.3	33.0	10.5	9.4	6.1	7.6	8.8	5.2	8.7	18.0	25.6	19.3	9.0	19.3
TOTAL PONDERAT	2200	8.9	42.1	22.9	10.7	8.9	6.4	.2	23.2	44.8	9.4	7.7	2.5	4.7	6.7	1.0	5.1	13.9	25.0	20.5	12.3	23.2
USAR CORREU ELECTRÒNIC																						
Base: Total	2200	8.9	42.1	22.9	10.7	8.9	6.4	.2	23.2	44.8	9.4	7.7	2.5	4.7	6.7	1.0	5.1	13.9	25.0	20.5	12.3	23.2
Diàriament	740	13.8	55.2	5.4	9.3	2.2	14.1	.2	27.1	46.2	7.7	6.3	1.9	4.1	6.1	.7	3.9	13.8	21.5	21.6	12.1	27.1
Algunes vegades a la setmana	312	9.0	57.5	4.9	14.5	4.8	9.4	-	27.0	48.3	9.2	7.6	.7	1.6	4.9	.8	2.5	9.3	29.3	18.5	13.5	27.0
Algunes vegades al mes	56	10.9	58.2	10.8	16.6	-	3.5	-	21.3	45.7	12.7	2.9	4.3	3.3	8.1	1.7	3.9	14.4	27.9	25.3	7.2	21.3
Amb menor freqüència	25	7.9	41.7	18.8	22.5	4.3	4.7	-	33.2	16.0	24.7	6.5	3.2	7.3	6.0	3.0	6.7	15.9	35.6	3.2	5.3	33.2
Mai	1067	5.4	27.7	41.0	9.9	15.3	.3	.4	19.3	43.5	10.1	9.0	3.4	6.0	7.6	1.2	6.8	15.3	25.8	20.5	12.5	19.3
USAR WEBCAM																						
Base: Total	2200	8.9	42.1	22.9	10.7	8.9	6.4	.2	23.2	44.8	9.4	7.7	2.5	4.7	6.7	1.0	5.1	13.9	25.0	20.5	12.3	23.2
Diàriament	90	10.2	56.3	4.0	9.9	3.9	15.8	-	29.5	33.3	12.0	5.5	4.1	7.6	7.6	.4	9.3	19.8	15.5	21.4	4.5	29.5
Algunes vegades a la setmana	112	9.7	53.1	3.9	21.8	1.8	9.7	-	30.1	52.2	4.8	5.1	3.3	3.9	.7	-	.8	9.1	22.0	18.6	19.4	30.1
Algunes vegades al mes	90	12.1	57.6	.8	12.4	4.7	12.3	-	30.6	46.5	6.9	4.5	1.4	4.8	5.0	.2	.9	7.7	35.7	16.2	9.0	30.6
Amb menor freqüència	83	7.2	49.5	6.3	21.1	2.7	13.1	-	30.4	42.5	11.9	5.9	1.5	2.2	5.5	-	1.1	15.6	29.4	12.0	11.5	30.4
Mai	1825	8.7	39.6	26.8	9.5	10.1	5.1	.3	21.8	44.9	9.6	8.2	2.5	4.7	7.2	1.2	5.6	14.1	24.9	21.2	12.4	21.8
PARLAR PER TELÈFON MÒBIL																						
Base: Total	2200	8.9	42.1	22.9	10.7	8.9	6.4	.2	23.2	44.8	9.4	7.7	2.5	4.7	6.7	1.0	5.1	13.9	25.0	20.5	12.3	23.2
Diàriament	1440	11.3	50.2	12.3	12.0	6.2	8.0	.2	23.2	45.4	9.8	7.7	2.3	4.5	6.3	.9	4.3	14.1	23.8	22.4	12.3	23.2
Algunes vegades a la setmana	386	4.9	35.9	29.2	10.6	13.9	4.8	.7	22.4	47.4	8.6	7.4	2.0	4.6	6.3	1.3	5.4	11.7	30.6	18.7	11.2	22.4
Algunes vegades al mes	72	5.2	18.3	53.4	8.3	7.4	7.6	-	26.6	37.5	8.7	9.1	6.8	3.4	7.4	.5	10.4	11.5	22.2	18.0	11.3	26.6
Amb menor freqüència	58	5.2	18.1	58.5	2.1	14.0	2.1	-	29.2	42.3	7.8	7.1	4.2	2.1	6.6	.7	7.3	14.8	22.1	10.2	16.5	29.2
Mai	244	3.1	16.9	58.2	5.9	15.9	-	-	22.2	40.1	9.2	8.1	3.0	6.9	9.4	1.3	7.7	17.0	24.8	15.5	12.8	22.2
ENVIAR MISSATGES PEL TELÈFON MÒBIL																						
Base: Total	2200	8.9	42.1	22.9	10.7	8.9	6.4	.2	23.2	44.8	9.4	7.7	2.5	4.7	6.7	1.0	5.1	13.9	25.0	20.5	12.3	23.2
Diàriament	603	10.6	54.3	3.4	12.6	3.6	15.4	.2	24.9	39.5	10.5	7.6	3.8	5.5	7.1	1.0	5.2	16.7	21.8	22.7	8.8	24.9
Algunes vegades a la setmana	502	10.1	54.9	9.0	15.7	3.5	6.6	.3	23.5	49.7	8.9	7.8	.6	3.7	4.8	.9	2.4	10.3	23.9	23.2	16.8	23.5
Algunes vegades al mes	159	9.4	55.3	11.5	11.7	7.5	4.6	-	24.2	50.3	8.4	6.2	2.8	2.7	4.3	1.1	6.0	6.3	34.2	16.6	12.8	24.2
Amb menor freqüència	97	17.2	41.4	20.2	4.4	12.9	4.0	-	22.2	47.4	9.2	5.0	4.2	3.2	7.8	1.0	6.3	23.7	28.2	9.8	9.8	22.2
Mai	838	5.9	23.2	47.7	6.8	15.8	.4	.3	21.8	44.3	9.1	8.3	2.4	5.2	7.9	1.0	6.4	14.4	25.8	19.3	12.3	21.8

	PROFESSIÓ/ACTIVITAT DE L'ENTREVISTAT								REGIÓ O VEGUERIA								DIMENSIÓ DE MUNICIPI					
	TOTAL	COMPTE PRÒPIA	COMPTE ALIENA	JUBI-	TREB.	ESTU-	NC	BAR-CE-LONA	AMB-ME-TROP.	COM-GIRO-NINES	CAMP-TA-RRAG.	TE-RRES-EBRE	AMB-PO-NENT	COM-CEN-TRALS	ALT-PIRI-NEU	MENYS 2 MIL	DE 2	DE 10	DE 50	DE	MÉS	
				LAT/PENS.	ATURAT												DOMÈS-TIC	DIANT	A 10 MIL	A 50 MIL	A 150 MIL	150 A 1M.
TOTAL SENSE PONDERAR	2200	9.6	41.5	22.8	10.3	9.6	6.0	.2	19.3	33.0	10.5	9.4	6.1	7.6	8.8	5.2	8.7	18.0	25.6	19.3	9.0	19.3
TOTAL PONDERAT	2200	8.9	42.1	22.9	10.7	8.9	6.4	.2	23.2	44.8	9.4	7.7	2.5	4.7	6.7	1.0	5.1	13.9	25.0	20.5	12.3	23.2
ENVIAR MISSATGES A MÒBILS A TRAVÉS D'INTERNET																						
Base: Total	2200	8.9	42.1	22.9	10.7	8.9	6.4	.2	23.2	44.8	9.4	7.7	2.5	4.7	6.7	1.0	5.1	13.9	25.0	20.5	12.3	23.2
Diàriament	33	5.4	62.8	-	11.8	4.1	15.9	-	25.4	49.1	18.9	-	-	3.7	2.3	.6	-	21.0	15.0	26.4	12.3	25.4
Algunes vegades a la setmana	26	21.8	47.2	5.3	15.3	-	10.5	-	27.9	57.8	3.5	-	1.6	4.8	2.9	1.5	1.5	5.9	25.5	18.2	21.0	27.9
Algunes vegades al mes	18	9.5	41.5	5.2	13.0	-	30.8	-	19.5	58.6	14.5	-	2.2	-	4.1	1.0	4.8	15.4	41.5	11.4	7.3	19.5
Amb menor freqüència	38	2.2	51.3	17.0	15.7	6.0	7.9	-	22.3	46.7	16.6	4.3	6.5	1.6	2.0	-	8.2	16.2	10.1	7.4	35.9	22.3
Mai	2084	8.9	41.5	23.7	10.5	9.1	5.9	.3	23.2	44.4	9.2	8.1	2.5	4.8	6.9	1.0	5.2	13.8	25.3	20.8	11.8	23.2
No sap	1	-	-	-	-	100.0	-	-	-	-	-	-	34.9	-	65.1	-	65.1	34.9	-	-	-	-
TRUCAR PER TELÈFON A TRAVÉS D'INTERNET																						
Base: Total	2200	8.9	42.1	22.9	10.7	8.9	6.4	.2	23.2	44.8	9.4	7.7	2.5	4.7	6.7	1.0	5.1	13.9	25.0	20.5	12.3	23.2
Diàriament	46	18.9	41.9	-	18.7	2.9	17.6	-	13.0	76.3	5.8	3.5	-	1.3	-	-	-	12.7	44.8	17.8	11.7	13.0
Algunes vegades a la setmana	86	7.0	53.2	3.4	21.1	1.8	13.4	-	29.3	62.9	4.2	-	.5	1.4	1.8	-	2.1	5.6	18.3	21.2	23.6	29.3
Algunes vegades al mes	38	18.9	59.4	6.0	9.9	-	5.7	-	38.1	43.0	7.1	6.5	-	3.3	2.0	-	1.6	8.0	29.8	11.7	10.8	38.1
Amb menor freqüència	25	8.7	58.3	13.9	8.1	10.9	-	-	29.0	49.1	7.2	3.3	3.3	5.0	3.1	-	5.2	23.0	4.9	10.4	27.3	29.0
Mai	2003	8.6	41.1	24.7	10.0	9.4	5.9	.3	22.8	43.3	9.8	8.2	2.7	4.9	7.2	1.1	5.4	14.3	25.0	20.9	11.6	22.8
No sap	2	-	-	-	50.7	49.3	-	-	50.7	-	-	-	17.2	-	32.1	-	32.1	17.2	-	-	-	50.7
P1-A. EM PODRIA DIR EL NOM DEL PROGRAMA QUE UTILITZA PER TRUCAR PER TELÈFON A TRAVÉS D'INTERNET?																						
Base: Truca per telèfon a través d'internet	195	12.3	52.4	4.5	16.7	2.9	11.2	-	27.1	60.5	5.5	2.5	.6	2.2	1.6	-	1.9	10.0	25.1	17.2	18.8	27.1
Skype	73	20.1	51.5	6.4	12.0	1.9	8.1	-	52.8	35.4	4.9	2.2	-	2.6	2.1	-	3.3	9.7	14.3	10.6	9.3	52.8
Messenger	108	7.3	52.0	3.7	20.9	2.7	13.5	-	8.9	77.8	5.8	3.0	.8	2.3	1.4	-	1.2	11.4	32.0	22.6	23.8	8.9
Altres	10	11.6	62.3	-	13.1	-	13.1	-	34.7	65.3	-	-	-	-	-	-	-	-	26.1	13.1	26.1	34.7
No sap	4	10.6	54.3	-	-	35.1	-	-	31.1	35.1	23.2	-	10.6	-	-	-	-	-	33.8	-	35.1	31.1

	PROFESSIÓ/ACTIVITAT DE L'ENTREVISTAT								REGIÓ O VEGUERIA								DIMENSIÓ DE MUNICIPI					
	TOTAL	COMPTE PRÒPIA	COMPTE ALIENA	JUBI-LAT/PENS.	TREB. DOMÈS-ATURAT	ESTU-DIANT	NC	BAR-CE-LONA	AMB-ME-TROP.	COM-GIRO-NINES	CAMP-TA-RRAG.	TE-RRES-EBRE	AMB-PO-NENT	COM-CEN-TRALS	ALT-PIRI-NEU	MENYS 2 MIL	DE 2 A 10 MIL	DE 10 A 50 MIL	DE 50 A 150 MIL	DE 150 A 1M.	MÉS DE 1 MILIÓ	
TOTAL SENSE PONDERAR	2200	9.6	41.5	22.8	10.3	9.6	6.0	.2	19.3	33.0	10.5	9.4	6.1	7.6	8.8	5.2	8.7	18.0	25.6	19.3	9.0	19.3
TOTAL PONDERAT	2200	8.9	42.1	22.9	10.7	8.9	6.4	.2	23.2	44.8	9.4	7.7	2.5	4.7	6.7	1.0	5.1	13.9	25.0	20.5	12.3	23.2
P2. DIGUI'M SI A CASA SEVA DISPOSEN DELS SEGÜENTS APARELLS O EQUIPAMENTS I DE QUANTS EN DISPOSEN:																						
TELEVISIÓ																						
Base: Total	2200	8.9	42.1	22.9	10.7	8.9	6.4	.2	23.2	44.8	9.4	7.7	2.5	4.7	6.7	1.0	5.1	13.9	25.0	20.5	12.3	23.2
Sí, un	843	7.3	40.5	27.0	11.2	9.3	4.3	.3	25.5	39.1	11.1	8.7	2.5	4.8	7.2	1.1	6.4	15.2	24.8	19.1	9.0	25.5
Sí, més d'un	1339	9.7	43.3	20.5	10.0	8.7	7.5	.2	21.3	48.8	8.3	7.0	2.5	4.7	6.4	1.0	4.3	13.1	25.5	21.4	14.4	21.3
No	17	21.9	29.8	3.6	30.8	-	13.9	-	55.5	15.7	10.3	9.5	-	3.6	4.4	1.1	1.1	13.1	-	22.4	7.8	55.5
DVD																						
Base: Total	2200	8.9	42.1	22.9	10.7	8.9	6.4	.2	23.2	44.8	9.4	7.7	2.5	4.7	6.7	1.0	5.1	13.9	25.0	20.5	12.3	23.2
Sí, un	1448	8.8	46.7	19.6	10.9	8.6	5.2	.3	22.6	46.0	9.7	7.8	2.1	4.3	6.4	1.1	4.7	12.7	25.7	22.1	12.2	22.6
Sí, més d'un	397	12.5	44.4	8.7	12.8	6.9	14.3	.3	24.2	48.5	7.7	5.4	2.6	4.8	6.5	.4	4.3	14.0	26.6	15.9	15.0	24.2
No	339	5.4	21.5	52.6	7.0	11.1	2.4	-	24.1	36.4	10.0	9.7	4.0	6.0	8.3	1.5	8.2	18.7	20.6	18.9	9.6	24.1
No sap què és	16	-	4.7	46.3	13.0	36.0	-	-	29.8	25.2	11.1	15.2	2.5	11.5	4.7	-	-	20.3	18.2	23.4	8.4	29.8
VIDEOCONSOLES																						
Base: Total	2200	8.9	42.1	22.9	10.7	8.9	6.4	.2	23.2	44.8	9.4	7.7	2.5	4.7	6.7	1.0	5.1	13.9	25.0	20.5	12.3	23.2
Sí, un	654	10.0	50.7	8.2	12.5	7.1	11.3	.2	17.6	54.1	8.9	7.5	1.9	2.9	6.4	.7	3.4	12.1	29.2	24.0	13.7	17.6
Sí, més d'un	204	11.5	44.2	6.4	9.8	7.8	19.8	.7	28.8	52.4	7.5	2.4	1.6	3.0	4.1	.2	3.3	14.3	25.7	13.3	14.6	28.8
No	1317	7.9	38.0	32.5	10.0	9.5	1.9	.2	24.8	39.5	9.9	8.6	2.9	5.8	7.3	1.3	6.1	14.7	23.1	19.9	11.3	24.8
No sap què és	24	12.4	11.9	35.6	3.7	31.2	5.0	-	40.2	17.0	15.0	10.3	3.4	7.8	6.4	-	13.7	14.9	6.6	19.0	5.7	40.2
TELÈFON FIX																						
Base: Total	2200	8.9	42.1	22.9	10.7	8.9	6.4	.2	23.2	44.8	9.4	7.7	2.5	4.7	6.7	1.0	5.1	13.9	25.0	20.5	12.3	23.2
Sí, un	1580	9.2	41.4	25.6	8.8	9.3	5.4	.2	21.7	46.0	8.9	7.8	2.7	4.9	7.1	1.0	5.7	14.1	24.5	22.3	11.8	21.7
Sí, més d'un	206	8.8	41.2	19.1	7.3	5.4	18.3	-	50.7	43.4	4.3	.4	.4	.3	.4	.1	1.0	4.5	19.7	8.3	15.8	50.7
No	413	7.7	44.9	14.3	19.5	9.0	4.1	.7	15.4	41.1	13.7	11.1	2.9	6.2	8.3	1.4	4.7	17.7	29.8	19.9	12.5	15.4
No sap què és	1	-	100.0	-	-	-	-	-	-	-	100.0	-	-	-	-	-	100.0	-	-	-	-	-
TELÈFON MÒBIL + PDA																						
Base: Total	2200	8.9	42.1	22.9	10.7	8.9	6.4	.2	23.2	44.8	9.4	7.7	2.5	4.7	6.7	1.0	5.1	13.9	25.0	20.5	12.3	23.2
Sí, un	157	16.7	56.6	6.2	5.6	5.4	8.7	.9	29.9	49.3	6.9	2.6	2.1	3.9	4.4	1.0	3.4	12.3	26.8	17.3	10.4	29.9
Sí, més d'un	61	13.6	54.4	5.7	13.8	4.5	7.9	-	27.8	58.3	5.9	2.7	-	-	5.0	.3	1.3	5.5	24.5	18.5	22.4	27.8
No	1633	8.4	42.6	23.6	11.2	7.8	6.1	.2	23.5	47.5	7.7	6.5	2.8	4.5	6.8	.9	5.4	14.1	23.6	20.4	13.1	23.5
No sap què és	350	6.8	31.0	29.9	9.8	16.4	6.1	-	18.2	27.9	19.2	16.6	1.9	6.9	7.6	1.7	5.3	15.3	30.9	23.0	7.4	18.2

	TOTAL	PROFESSIÓ/ACTIVITAT DE L'ENTREVISTAT							REGIÓ O VEGUERIA								DIMENSIÓ DE MUNICIPI					
		COMPTE PRÒPIA	COMPTE ALIENA	JUBI-LAT/PENS.	TREB. DOMÈS-ATURAT	ESTU-DIANT	NC	BAR-CE-LONA	AMB-ME-TROP.	COM-GIRO-NINES	CAMP-TA-RRAG.	TE-RRES-EBRE	AMB-PO-NENT	COM-CEN-TRALS	ALT-PIRI-NEU	MENYS 2 MIL	DE 2 A 10 MIL	DE 10 A 50 MIL	DE 50 A 150 MIL	DE 150 A 1M.	MÉS DE 1 MILIÓ	
TOTAL SENSE PONDERAR	2200	9.6	41.5	22.8	10.3	9.6	6.0	.2	19.3	33.0	10.5	9.4	6.1	7.6	8.8	5.2	8.7	18.0	25.6	19.3	9.0	19.3
TOTAL PONDERAT	2200	8.9	42.1	22.9	10.7	8.9	6.4	.2	23.2	44.8	9.4	7.7	2.5	4.7	6.7	1.0	5.1	13.9	25.0	20.5	12.3	23.2
TELÈFON MÒBIL																						
Base: Total	2200	8.9	42.1	22.9	10.7	8.9	6.4	.2	23.2	44.8	9.4	7.7	2.5	4.7	6.7	1.0	5.1	13.9	25.0	20.5	12.3	23.2
Sí, un	924	8.5	39.5	28.0	10.5	8.9	4.4	.3	20.0	53.2	10.0	7.3	1.9	2.5	3.5	1.5	4.9	15.5	24.0	21.9	13.8	20.0
Sí, més d'un	1082	10.0	48.4	12.3	11.4	8.5	9.2	.3	26.0	37.7	9.1	8.3	3.0	6.5	9.1	.3	5.0	12.6	25.8	20.0	10.6	26.0
No	193	4.5	19.1	57.5	7.7	11.0	.1	-	23.0	44.2	8.3	5.9	2.5	5.1	8.7	2.2	6.8	13.9	25.4	16.8	14.0	23.0
AGENDA ELECTRÒNICA (PDA)																						
Base: Total	2200	8.9	42.1	22.9	10.7	8.9	6.4	.2	23.2	44.8	9.4	7.7	2.5	4.7	6.7	1.0	5.1	13.9	25.0	20.5	12.3	23.2
Sí, un	155	16.5	58.8	5.5	3.9	6.4	8.9	-	27.2	49.9	4.1	4.2	1.8	4.4	7.4	1.0	4.5	15.1	19.5	20.6	13.1	27.2
Sí, més d'un	30	23.3	51.3	10.7	5.8	4.5	4.5	-	39.4	35.6	11.8	5.4	2.7	2.0	2.5	.6	7.4	12.3	24.8	16.0	-	39.4
No	1756	8.4	42.3	23.3	11.6	7.8	6.3	.3	23.1	46.9	8.4	7.2	2.7	4.2	6.7	.9	5.1	13.9	24.6	20.2	13.1	23.1
No sap què és	259	5.8	29.8	31.5	8.7	18.3	5.8	-	19.5	28.8	19.0	13.6	1.7	8.4	7.0	2.0	5.0	13.7	31.1	23.4	7.3	19.5
ORDINADOR DE SOBRETAULA																						
Base: Total	2200	8.9	42.1	22.9	10.7	8.9	6.4	.2	23.2	44.8	9.4	7.7	2.5	4.7	6.7	1.0	5.1	13.9	25.0	20.5	12.3	23.2
Sí, un	1083	10.5	50.4	13.0	10.6	7.1	8.2	.3	21.0	48.4	8.7	7.8	2.2	4.5	6.5	.9	5.5	14.1	26.2	21.8	11.4	21.0
Sí, més d'un	143	15.1	41.0	13.2	6.9	5.7	18.0	-	42.1	40.9	3.1	4.6	1.7	2.2	5.3	.1	2.3	10.5	16.3	11.7	17.1	42.1
No	973	6.2	33.1	35.2	11.3	11.3	2.7	.3	22.8	41.4	11.1	8.1	2.9	5.3	7.1	1.2	5.1	14.2	24.9	20.4	12.5	22.8
No sap què és	2	-	-	100.0	-	-	-	-	74.7	-	-	-	25.3	-	-	-	-	25.3	-	-	-	74.7
AMB CONNEXIÓ A INTERNET																						
Base: Disposa d'ordinador de sobretaula	1226	11.0	49.3	13.0	10.2	7.0	9.3	.2	23.4	47.6	8.0	7.4	2.1	4.2	6.4	.8	5.1	13.7	25.1	20.6	12.1	23.4
Sí	1040	12.1	49.4	12.2	9.7	5.9	10.6	.1	24.3	46.4	8.1	6.9	1.9	4.5	7.0	.9	5.2	13.9	25.6	19.5	11.5	24.3
No	182	4.5	49.7	16.3	13.4	13.1	2.3	.7	18.5	55.1	7.4	9.9	3.6	2.4	2.9	.3	4.7	12.5	22.2	26.5	15.6	18.5
No sap què és	4	24.0	-	70.8	-	5.2	-	-	32.2	-	24.0	22.0	-	16.6	-	5.2	-	5.2	24.0	38.6	-	32.2
LA CONNEXIÓ ÉS ADSL?																						
Base: Disposa de sobretaula amb connexió a internet	1040	12.1	49.4	12.2	9.7	5.9	10.6	.1	24.3	46.4	8.1	6.9	1.9	4.5	7.0	.9	5.2	13.9	25.6	19.5	11.5	24.3
Sí	949	12.7	50.8	10.3	9.7	5.5	10.8	.1	22.6	47.7	8.2	6.9	1.9	4.7	7.0	1.0	5.5	14.3	26.3	20.0	11.3	22.6
No	56	9.7	41.3	21.6	9.5	4.5	13.3	-	44.7	31.3	9.5	2.9	2.2	-	9.4	-	1.6	11.2	18.0	10.0	14.4	44.7
No sap què és	34	-	23.7	50.2	8.2	18.0	-	-	35.1	35.7	2.6	14.4	-	7.2	4.4	.6	4.6	8.6	16.7	23.2	11.9	35.1

	PROFESSIÓ/ACTIVITAT DE L'ENTREVISTAT								REGIÓ O VEGUERIA								DIMENSIÓ DE MUNICIPI					
	TOTAL	COMPTE PRÒPIA	COMPTE ALIENA	JUBI-	TREB.	ESTU-	NC	BAR-CE-LONA	AMB-ME-TROP.	COM-GIRO-NINES	CAMP-TA-RRAG.	TE-RRES-EBRE	AMB-PO-NENT	COM-CEN-TRALS	ALT-PIRI-NEU	MENYS 2 MIL	DE 2	DE 10	DE 50	DE	MÉS	
				LAT/PENS.	DOMÈS-TIC												DIANT	A 10 MIL	A 50 MIL	A 150 MIL	A 150 A 1M.	DE 1 MILIÓ
TOTAL SENSE PONDERAR	2200	9.6	41.5	22.8	10.3	9.6	6.0	.2	19.3	33.0	10.5	9.4	6.1	7.6	8.8	5.2	8.7	18.0	25.6	19.3	9.0	19.3
TOTAL PONDERAT	2200	8.9	42.1	22.9	10.7	8.9	6.4	.2	23.2	44.8	9.4	7.7	2.5	4.7	6.7	1.0	5.1	13.9	25.0	20.5	12.3	23.2
AMB TECNOLOGIA SENSE CABLES (WIFI)																						
Base: Disposa de sobretaula amb connexió a internet	1040	12.1	49.4	12.2	9.7	5.9	10.6	.1	24.3	46.4	8.1	6.9	1.9	4.5	7.0	.9	5.2	13.9	25.6	19.5	11.5	24.3
Sí	497	14.0	50.8	7.5	10.4	4.4	13.0	-	21.0	55.7	7.2	5.3	.9	3.1	6.3	.5	3.1	14.2	27.1	22.2	12.3	21.0
No	472	10.9	51.7	13.5	9.9	4.3	9.5	.3	26.5	39.3	9.1	8.0	2.8	5.8	7.2	1.3	7.2	13.3	25.2	16.6	11.2	26.5
No sap què és	71	7.1	24.9	37.1	3.1	26.7	1.2	-	32.2	28.7	7.6	11.5	2.9	6.1	10.7	.3	6.6	16.1	17.3	20.1	7.7	32.2
ORDINADOR PORTÀTIL																						
Base: Total	2200	8.9	42.1	22.9	10.7	8.9	6.4	.2	23.2	44.8	9.4	7.7	2.5	4.7	6.7	1.0	5.1	13.9	25.0	20.5	12.3	23.2
Sí, un	663	13.1	52.4	8.3	9.3	6.3	10.2	.4	26.8	47.6	9.6	6.2	1.4	2.9	4.9	.6	3.7	12.0	24.2	21.9	11.2	26.8
Sí, més d'un	136	11.7	50.9	6.4	10.6	9.0	11.5	-	52.0	34.8	5.3	2.4	1.2	1.4	2.8	.1	4.2	4.9	17.0	12.9	9.0	52.0
No	1398	6.7	36.4	31.3	11.3	10.1	4.1	.2	18.6	44.5	9.7	9.0	3.1	5.8	7.9	1.3	5.8	15.7	26.2	20.6	13.1	18.6
No sap què és	2	-	-	92.0	-	8.0	-	-	49.6	-	-	-	16.8	25.6	-	8.0	25.6	24.8	-	-	-	49.6
AMB CONNEXIÓ A INTERNET																						
Base: Disposa d'ordinador portàtil	799	12.8	52.2	8.0	9.5	6.8	10.4	.3	31.1	45.5	8.8	5.5	1.4	2.6	4.6	.5	3.8	10.8	23.0	20.4	10.9	31.1
Sí	688	13.5	51.7	7.5	9.8	6.3	11.0	.2	31.3	46.7	7.3	5.1	1.4	2.6	5.1	.5	3.4	11.3	22.5	20.5	11.0	31.3
No	111	8.5	55.6	10.5	7.6	10.3	6.5	1.1	30.3	37.9	18.6	8.1	1.1	2.2	1.4	.3	6.6	7.7	26.0	19.5	9.8	30.3
No sap què és	1	-	-	100.0	-	-	-	-	-	-	-	-	-	100.0	-	-	-	-	-	100.0	-	-
LA CONNEXIÓ ÉS ADSL?																						
Base: Disposa de portàtil amb connexió a internet	688	13.5	51.7	7.5	9.8	6.3	11.0	.2	31.3	46.7	7.3	5.1	1.4	2.6	5.1	.5	3.4	11.3	22.5	20.5	11.0	31.3
Sí	597	14.7	51.6	6.9	9.4	6.3	11.2	-	27.4	50.2	7.2	5.5	1.5	2.9	4.7	.6	3.6	11.2	23.8	22.6	11.4	27.4
No	68	8.2	61.9	2.9	12.1	1.8	11.2	2.0	63.2	17.8	7.9	1.2	1.2	.9	7.8	-	1.3	10.4	14.0	5.2	5.9	63.2
No sap què és	23	-	22.6	36.9	15.5	19.8	5.3	-	36.8	41.5	7.8	7.2	-	-	6.7	-	3.3	16.8	15.8	9.5	17.8	36.8
AMB TECNOLOGIA SENSE CABLES (WIFI)																						
Base: Disposa de portàtil amb connexió a internet	688	13.5	51.7	7.5	9.8	6.3	11.0	.2	31.3	46.7	7.3	5.1	1.4	2.6	5.1	.5	3.4	11.3	22.5	20.5	11.0	31.3
Sí	524	14.8	51.7	6.2	10.3	5.1	11.9	-	30.9	48.6	7.2	4.8	.9	2.6	4.5	.5	2.6	10.8	22.6	21.7	11.4	30.9
No	137	9.8	56.2	8.8	9.1	6.2	9.0	1.0	31.6	41.6	7.8	6.0	3.0	2.3	7.2	.6	6.0	11.9	22.3	18.3	9.9	31.6
No sap què és	27	7.6	27.7	26.0	5.1	29.0	4.5	-	36.2	35.8	6.8	6.2	4.6	4.7	5.7	-	5.2	19.6	21.3	7.5	10.2	36.2

	TOTAL	PROFESSIÓ/ACTIVITAT DE L'ENTREVISTAT							REGIÓ O VEGUERIA								DIMENSIÓ DE MUNICIPI					
		COMPTE PRÒPIA	COMPTE ALIENA	JUBI-LAT/PENS.	TREB. DOMÈS-ATURAT	ESTU-DIANT	NC	BAR-CE-LONA	AMB-ME-TROP.	COM-GIRO-NINES	CAMP-TA-RRAG.	TE-RRES-EBRE	AMB-PO-NENT	COM-CEN-TRALS	ALT-PIRI-NEU	MENYS 2 MIL	DE 2 A 10 MIL	DE 10 A 50 MIL	DE 50 A 150 MIL	DE 150 A 1M.	MÉS DE 1 MILIÓ	
TOTAL SENSE PONDERAR	2200	9.6	41.5	22.8	10.3	9.6	6.0	.2	19.3	33.0	10.5	9.4	6.1	7.6	8.8	5.2	8.7	18.0	25.6	19.3	9.0	19.3
TOTAL PONDERAT	2200	8.9	42.1	22.9	10.7	8.9	6.4	.2	23.2	44.8	9.4	7.7	2.5	4.7	6.7	1.0	5.1	13.9	25.0	20.5	12.3	23.2
TINENÇA D'ORDINADOR A CASA																						
Base: Total	2200	8.9	42.1	22.9	10.7	8.9	6.4	.2	23.2	44.8	9.4	7.7	2.5	4.7	6.7	1.0	5.1	13.9	25.0	20.5	12.3	23.2
Ordinador de sobretaula	695	8.5	47.5	17.3	11.8	7.5	7.1	.4	19.7	47.6	7.7	8.7	2.5	5.3	7.4	1.1	5.2	16.3	25.8	21.2	11.7	19.7
Ordinador portàtil	269	9.9	53.3	9.1	12.2	7.9	6.7	1.0	36.6	41.4	9.7	5.2	.8	2.3	3.7	.4	1.5	12.0	20.8	21.5	7.6	36.6
Ambdós	530	14.3	51.6	7.4	8.2	6.2	12.3	-	28.3	47.5	8.4	5.7	1.7	2.8	5.0	.5	5.0	10.2	24.1	19.8	12.5	28.3
No té ordinador	704	4.8	25.3	45.1	10.9	12.6	1.1	-	17.6	41.4	11.7	9.2	3.8	6.4	8.4	1.5	6.5	15.0	26.5	20.0	14.4	17.6
No sap / no contesta	2	-	-	100.0	-	-	-	-	74.7	-	-	-	25.3	-	-	-	-	25.3	-	-	-	74.7
TIPUS DE CONNEXIÓ A INTERNET																						
Base: Total	2200	8.9	42.1	22.9	10.7	8.9	6.4	.2	23.2	44.8	9.4	7.7	2.5	4.7	6.7	1.0	5.1	13.9	25.0	20.5	12.3	23.2
Connexió ADSL	1142	12.6	51.7	9.9	9.8	5.6	10.3	.1	24.9	47.2	7.9	6.6	1.7	4.3	6.4	.9	4.8	13.6	25.0	20.6	11.0	24.9
Altres tipus de connexió	81	8.4	48.2	14.4	13.7	4.6	9.0	1.7	50.1	28.3	8.8	2.0	1.5	-	9.3	-	1.1	12.6	13.3	11.3	11.6	50.1
No té connexió	932	4.8	30.7	38.4	11.5	12.8	1.5	.3	18.2	43.6	11.4	9.3	3.6	5.5	7.0	1.3	5.9	14.5	26.2	21.2	14.0	18.2
No sap / no contesta	44	-	22.2	44.3	11.2	19.6	2.7	-	35.1	36.6	6.0	12.9	-	5.6	3.4	.4	3.5	11.7	20.9	19.6	9.1	35.1
TECNOLOGIA DE CONNEXIÓ																						
Base: Total	2200	8.9	42.1	22.9	10.7	8.9	6.4	.2	23.2	44.8	9.4	7.7	2.5	4.7	6.7	1.0	5.1	13.9	25.0	20.5	12.3	23.2
Tecnologia WiFi	725	13.5	51.8	7.7	11.0	4.7	11.2	-	26.7	50.3	7.4	5.5	.9	3.0	5.8	.5	2.6	12.7	25.0	21.5	11.6	26.7
Altres tecnologies	467	10.2	52.5	13.5	9.8	4.3	9.2	.6	26.5	41.0	8.6	7.4	2.7	5.4	7.0	1.4	7.3	13.9	23.8	17.8	10.8	26.5
No té connexió	932	4.8	30.7	38.4	11.5	12.8	1.5	.3	18.2	43.6	11.4	9.3	3.6	5.5	7.0	1.3	5.9	14.5	26.2	21.2	14.0	18.2
No sap / no contesta	76	6.6	24.5	34.4	2.8	28.9	2.6	-	31.5	30.2	8.2	10.7	2.7	6.5	10.0	.3	6.1	17.9	17.9	19.5	7.1	31.5
WEBCAM																						
Base: Total	2200	8.9	42.1	22.9	10.7	8.9	6.4	.2	23.2	44.8	9.4	7.7	2.5	4.7	6.7	1.0	5.1	13.9	25.0	20.5	12.3	23.2
Sí, un	537	10.9	52.7	7.7	12.2	5.4	11.1	-	26.6	50.5	5.7	5.8	1.6	4.4	5.4	.1	2.3	11.3	24.4	22.5	12.9	26.6
Sí, més d'un	70	13.5	54.9	9.1	7.7	1.3	13.5	-	49.7	36.7	3.8	4.7	1.7	.9	2.2	.3	2.7	8.1	18.5	11.3	9.7	49.7
No	1487	8.3	39.6	26.8	10.5	9.6	4.8	.4	20.9	43.4	10.5	8.4	3.0	4.9	7.5	1.4	6.3	14.7	25.8	20.5	11.8	20.9
No sap què és	104	3.7	14.0	54.0	7.1	21.1	-	-	19.6	41.6	16.3	9.4	.4	6.5	5.1	1.1	4.0	19.6	21.6	17.1	18.2	19.6
No contesta	1	-	100.0	-	-	-	-	-	100.0	-	-	-	-	-	-	-	-	-	-	-	-	100.0
VIDEOCÀMERA																						
Base: Total	2200	8.9	42.1	22.9	10.7	8.9	6.4	.2	23.2	44.8	9.4	7.7	2.5	4.7	6.7	1.0	5.1	13.9	25.0	20.5	12.3	23.2
Sí, un	671	11.9	51.0	10.6	11.2	5.9	9.2	.2	25.9	48.7	6.8	5.9	2.2	4.5	5.7	.4	3.4	11.4	27.3	17.2	14.7	25.9
Sí, més d'un	33	6.4	44.7	26.5	4.2	10.5	7.8	-	54.7	32.9	8.2	-	-	1.9	2.3	-	4.6	11.9	12.4	4.1	12.4	54.7
No	1466	7.8	38.2	28.0	10.7	10.0	5.1	.3	21.0	43.9	10.4	8.6	2.7	4.8	7.4	1.3	5.9	15.0	24.4	22.4	11.3	21.0
No sap què és	28	-	25.6	45.3	4.3	19.1	5.7	-	34.2	14.5	22.3	14.6	2.9	8.8	2.7	-	5.1	17.1	16.4	22.4	4.8	34.2
No contesta	1	-	100.0	-	-	-	-	-	100.0	-	-	-	-	-	-	-	-	-	-	-	-	100.0

	TOTAL	PROFESSIÓ/ACTIVITAT DE L'ENTREVISTAT							REGIÓ O VEGUERIA								DIMENSIÓ DE MUNICIPI					
		COMPTE PRÒPIA	COMPTE ALIENA	JUBI-LAT/PENS.	TREB. DOMÈS-ATURAT	ESTU-DIANT	NC	BAR-CE-LONA	AMB-ME-TROP.	COM-GIRO-NINES	CAMP-TA-RRAG.	TE-RRES-EBRE	AMB-PO-NENT	COM-CEN-TRALS	ALT-PIRI-NEU	MENYS 2 MIL	DE 2 A 10 MIL	DE 10 A 50 MIL	DE 50 A 150 MIL	DE 150 A 1M.	MÉS DE 1 MILIÓ	
TOTAL SENSE PONDERAR	2200	9.6	41.5	22.8	10.3	9.6	6.0	.2	19.3	33.0	10.5	9.4	6.1	7.6	8.8	5.2	8.7	18.0	25.6	19.3	9.0	19.3
TOTAL PONDERAT	2200	8.9	42.1	22.9	10.7	8.9	6.4	.2	23.2	44.8	9.4	7.7	2.5	4.7	6.7	1.0	5.1	13.9	25.0	20.5	12.3	23.2
CÀMERA DE FOTOS DIGITAL																						
Base: Total	2200	8.9	42.1	22.9	10.7	8.9	6.4	.2	23.2	44.8	9.4	7.7	2.5	4.7	6.7	1.0	5.1	13.9	25.0	20.5	12.3	23.2
Sí, un	1215	11.1	49.4	13.1	11.1	6.7	8.3	.3	21.4	47.9	8.5	7.9	2.1	4.6	6.7	1.0	4.5	14.3	25.9	21.6	12.4	21.4
Sí, més d'un	214	11.4	54.7	9.2	6.2	5.3	13.2	-	45.5	45.7	4.2	1.1	.4	2.0	1.1	-	2.5	7.3	19.4	17.1	8.2	45.5
No	758	4.8	27.3	41.8	11.0	13.5	1.4	.2	19.7	40.3	12.2	9.0	3.7	5.6	8.4	1.3	6.9	15.3	25.2	19.7	13.2	19.7
No sap què és	13	-	7.1	66.6	26.2	-	-	-	28.7	10.8	21.4	26.1	3.2	9.9	-	-	6.5	9.8	20.8	23.5	10.8	28.7
No contesta	1	-	100.0	-	-	-	-	-	100.0	-	-	-	-	-	-	-	-	-	-	-	-	100.0
REPRODUCTOR MP3 / MP4 / IPOD																						
Base: Total	2200	8.9	42.1	22.9	10.7	8.9	6.4	.2	23.2	44.8	9.4	7.7	2.5	4.7	6.7	1.0	5.1	13.9	25.0	20.5	12.3	23.2
Sí, un	780	11.4	51.2	6.7	13.2	6.2	11.1	.2	20.8	48.0	8.7	8.3	1.7	4.4	7.1	1.0	3.6	14.5	24.7	23.7	12.7	20.8
Sí, més d'un	253	12.5	55.2	3.7	7.3	5.9	15.4	-	42.2	48.2	3.9	1.6	.6	2.2	1.2	-	1.9	5.2	23.6	13.0	13.9	42.2
No	1093	6.8	34.7	36.4	9.9	10.8	1.1	.4	20.6	42.0	10.7	8.3	3.6	5.3	8.1	1.3	7.0	15.6	25.7	20.0	11.0	20.6
No sap què és	73	1.9	8.9	59.8	6.6	19.3	3.5	-	19.8	41.1	16.0	13.5	1.7	6.8	1.0	-	4.1	11.9	22.3	21.4	20.5	19.8
No contesta	1	-	100.0	-	-	-	-	-	100.0	-	-	-	-	-	-	-	-	-	-	-	-	100.0
GPS / NAVEGADOR																						
Base: Total	2200	8.9	42.1	22.9	10.7	8.9	6.4	.2	23.2	44.8	9.4	7.7	2.5	4.7	6.7	1.0	5.1	13.9	25.0	20.5	12.3	23.2
Sí, un	462	13.0	53.1	9.7	8.2	5.9	9.9	.3	20.8	57.5	6.2	5.0	1.9	3.2	5.3	.2	3.5	14.2	25.6	21.1	14.7	20.8
Sí, més d'un	58	13.1	47.1	10.1	5.8	13.0	10.9	-	39.5	44.6	9.3	-	-	1.1	5.3	.3	7.4	1.5	27.6	14.6	9.4	39.5
No	1606	7.7	39.8	26.1	11.7	9.0	5.5	.2	23.1	41.6	10.1	8.5	2.8	5.1	7.4	1.3	5.6	14.4	25.0	20.3	11.6	23.1
No sap què és	72	3.5	19.2	46.7	7.5	23.0	-	-	25.0	35.8	13.7	13.6	1.1	9.5	1.1	.3	2.9	12.1	19.0	26.0	15.1	25.0
No contesta	2	50.0	50.0	-	-	-	-	-	100.0	-	-	-	-	-	-	-	-	-	-	-	-	100.0

	TOTAL	PROFESSIÓ/ACTIVITAT DE L'ENTREVISTAT							REGIÓ O VEGUERIA								DIMENSIÓ DE MUNICIPI					
		COMPTE PRÒPIA	COMPTE ALIENA	JUBI-LAT/PENS.	TREB. DOMÈS-ATURAT	ESTU-DIANT	NC	BAR-CE-LONA	AMB-ME-TROP.	COM-GIRO-NINES	CAMP-TA-RRAG.	TE-RRES-EBRE	AMB-PO-NENT	COM-CEN-TRALS	ALT-PIRI-NEU	MENYS 2 MIL	DE 2 A 10 MIL	DE 10 A 50 MIL	DE 50 A 150 MIL	DE 150 A 1M.	MÉS DE 1 MILIÓ	
TOTAL SENSE PONDERAR	2200	9.6	41.5	22.8	10.3	9.6	6.0	.2	19.3	33.0	10.5	9.4	6.1	7.6	8.8	5.2	8.7	18.0	25.6	19.3	9.0	19.3
TOTAL PONDERAT	2200	8.9	42.1	22.9	10.7	8.9	6.4	.2	23.2	44.8	9.4	7.7	2.5	4.7	6.7	1.0	5.1	13.9	25.0	20.5	12.3	23.2
P3. DISPOSA DE TELEVISIÓ DE PAGAMENT?																						
Base: Total	2200	8.9	42.1	22.9	10.7	8.9	6.4	.2	23.2	44.8	9.4	7.7	2.5	4.7	6.7	1.0	5.1	13.9	25.0	20.5	12.3	23.2
Sí	443	12.7	46.2	13.0	10.7	8.1	9.2	-	30.4	44.4	5.7	6.3	1.8	3.8	6.7	1.0	5.0	12.5	20.4	18.8	12.9	30.4
No	1754	8.0	41.1	25.3	10.7	9.1	5.7	.3	21.4	44.9	10.3	8.0	2.7	4.9	6.7	1.0	5.2	14.3	26.1	20.9	12.1	21.4
No sap	3	-	29.2	70.8	-	-	-	-	-	44.2	29.2	26.7	-	-	-	-	-	-	73.3	26.7	-	-
P3-A. QUINA?																						
Base: Disposa de TV de pagament	443	12.7	46.2	13.0	10.7	8.1	9.2	-	30.4	44.4	5.7	6.3	1.8	3.8	6.7	1.0	5.0	12.5	20.4	18.8	12.9	30.4
Digital+	154	14.5	50.4	7.5	8.1	11.1	8.4	-	28.0	50.1	8.7	2.7	1.6	3.2	4.9	.8	6.5	14.7	20.5	18.0	12.3	28.0
Imagenio	119	8.0	47.0	11.1	15.7	4.3	13.9	-	31.4	43.5	3.8	4.1	2.1	3.1	10.9	1.1	2.6	15.4	25.8	16.8	8.0	31.4
Ono	61	11.8	42.8	18.6	20.3	2.7	3.9	-	49.1	33.3	-	13.4	-	3.0	1.2	-	1.2	-	-	16.4	33.3	49.1
Canal+	89	17.1	39.6	19.6	3.2	13.0	7.6	-	19.0	45.8	8.1	11.1	3.2	4.9	6.0	2.0	5.9	15.3	28.7	23.5	7.6	19.0
Orange TV	14	8.7	47.1	29.5	5.9	-	8.7	-	34.9	49.2	-	5.9	-	4.5	5.5	-	-	-	19.7	35.6	9.8	34.9
Altres	2	-	100.0	-	-	-	-	-	-	-	-	-	-	-	100.0	-	100.0	-	-	-	-	-
No sap	4	17.0	33.0	-	-	17.0	33.0	-	66.0	-	-	-	-	34.0	-	-	17.0	17.0	-	-	-	66.0
No contesta	0	-	-	-	100.0	-	-	-	-	-	-	-	100.0	-	-	-	-	100.0	-	-	-	-
P3-B. DIGUI'M SI A CASA SEVA DISPOSEN DE:																						
TDT (INTEGRADA A L'APARELL DE TELEVISIÓ)																						
Base: Total	2200	8.9	42.1	22.9	10.7	8.9	6.4	.2	23.2	44.8	9.4	7.7	2.5	4.7	6.7	1.0	5.1	13.9	25.0	20.5	12.3	23.2
Sí	598	10.3	47.5	15.1	8.2	8.7	9.8	.4	24.3	49.2	9.0	4.9	1.6	3.7	6.6	.6	5.2	13.7	19.6	22.5	14.7	24.3
No	1562	8.5	40.5	25.1	11.5	9.0	5.2	.2	22.4	43.6	9.5	8.7	2.8	5.1	6.8	1.2	5.2	14.0	27.0	19.9	11.5	22.4
No sap que és	41	3.2	23.3	52.3	14.9	6.3	-	-	38.3	26.6	11.0	10.0	4.0	4.6	5.6	-	2.2	14.2	25.9	16.1	3.3	38.3
TDT (AMB DESCODIFICADOR)																						
Base: Total	2200	8.9	42.1	22.9	10.7	8.9	6.4	.2	23.2	44.8	9.4	7.7	2.5	4.7	6.7	1.0	5.1	13.9	25.0	20.5	12.3	23.2
Sí	811	9.7	47.4	20.8	9.4	6.7	6.1	-	24.3	50.0	5.4	8.3	2.1	3.2	6.5	.3	3.3	12.9	22.1	23.7	13.7	24.3
No	1342	8.6	39.3	23.3	11.4	10.3	6.7	.4	22.0	42.2	11.7	7.3	2.7	5.6	6.9	1.4	6.3	14.6	26.7	18.8	11.5	22.0
No sap que és	47	2.8	30.6	45.6	13.0	8.0	-	-	38.5	29.0	11.5	8.7	3.5	4.0	4.9	-	1.9	12.4	24.5	14.0	8.7	38.5

	TOTAL	PROFESSIÓ/ACTIVITAT DE L'ENTREVISTAT							REGIÓ O VEGUERIA								DIMENSIÓ DE MUNICIPI					
		COMPTE PRÒPIA	COMPTE ALIENA	JUBI-LAT/PENS.	TREB. DOMÈS-ATURAT	ESTU-DIANT	NC	BAR-CE-LONA	AMB-ME-TROP.	COM-GIRO-NINES	CAMP-TA-RRAG.	TE-RRES-EBRE	AMB-PO-NENT	COM-CEN-TRALS	ALT-PIRI-NEU	MENYS 2 MIL	DE 2 A 10 MIL	DE 10 A 50 MIL	DE 50 A 150 MIL	DE 150 A 1M.	MÉS DE 1 MILIÓ	
TOTAL SENSE PONDERAR	2200	9.6	41.5	22.8	10.3	9.6	6.0	.2	19.3	33.0	10.5	9.4	6.1	7.6	8.8	5.2	8.7	18.0	25.6	19.3	9.0	19.3
TOTAL PONDERAT	2200	8.9	42.1	22.9	10.7	8.9	6.4	.2	23.2	44.8	9.4	7.7	2.5	4.7	6.7	1.0	5.1	13.9	25.0	20.5	12.3	23.2
P4-A. ACTUALMENT, VOSTÈ UTILITZA INTERNET?																						
Base: Total	2200	8.9	42.1	22.9	10.7	8.9	6.4	.2	23.2	44.8	9.4	7.7	2.5	4.7	6.7	1.0	5.1	13.9	25.0	20.5	12.3	23.2
Sí	1240	11.6	54.1	7.0	12.2	3.9	11.1	.2	26.6	46.5	8.4	6.5	1.8	3.4	5.9	.9	3.6	12.5	25.1	19.9	12.2	26.6
No	960	5.4	26.5	43.4	8.7	15.4	.2	.3	18.8	42.6	10.7	9.2	3.4	6.3	7.8	1.1	7.0	15.8	24.8	21.3	12.3	18.8
P4-B. PERQUÈ NO UTILITZA INTERNET?																						
Base: No utilitza internet	960	5.4	26.5	43.4	8.7	15.4	.2	.3	18.8	42.6	10.7	9.2	3.4	6.3	7.8	1.1	7.0	15.8	24.8	21.3	12.3	18.8
No té ordinador	190	4.0	33.6	41.0	8.3	12.4	.7	-	10.8	47.2	10.9	10.8	5.2	5.9	7.6	1.7	7.7	15.9	28.1	15.3	22.2	10.8
No té connexió	30	5.7	56.1	22.0	10.3	5.9	-	-	11.9	62.5	5.9	2.7	6.7	4.1	2.5	3.8	11.4	16.3	26.3	20.8	13.4	11.9
No sap com funciona	275	4.9	16.3	53.0	7.9	17.8	-	-	17.9	40.4	10.4	11.0	2.8	5.6	11.0	.8	6.9	17.1	23.8	23.5	10.8	17.9
No li troba utilitat	278	6.8	26.9	40.0	7.9	17.8	.1	.5	23.3	44.3	8.7	9.4	2.2	6.5	4.9	.7	4.0	12.0	20.4	28.5	11.7	23.3
És car	37	3.6	37.5	20.5	28.9	4.7	1.1	3.6	3.2	40.0	16.8	8.8	5.5	8.3	16.3	1.0	4.8	18.6	42.3	23.8	7.3	3.2
Perquè és perillós / poc adequat pels nens	7	32.8	5.9	37.2	24.1	-	-	-	17.5	39.5	26.1	-	5.9	-	11.1	-	-	13.0	38.7	11.1	19.7	17.5
Els pares no volen	1	-	100.0	-	-	-	-	-	100.0	-	-	-	-	-	-	-	-	-	-	-	-	100.0
És gran / per edat	62	1.0	1.9	81.0	-	16.1	-	-	38.9	26.4	14.5	2.7	2.0	9.0	4.9	1.6	13.2	15.4	21.5	8.8	2.2	38.9
Manca de temps	45	9.9	66.7	6.2	5.3	11.9	-	-	21.2	32.9	17.8	7.2	5.4	4.1	10.1	1.3	10.9	26.4	28.1	10.3	3.0	21.2
No li agrada	16	4.9	34.0	21.9	14.5	24.7	-	-	14.6	41.2	10.9	10.0	2.5	15.1	4.6	1.2	13.7	33.9	16.2	13.4	8.2	14.6
Altres	8	7.4	21.2	40.7	30.7	-	-	-	14.4	48.8	-	9.8	9.8	14.9	-	2.3	17.2	9.8	42.3	-	16.3	14.4
No sap	9	-	-	57.2	14.3	28.6	-	-	12.6	71.4	9.4	-	-	6.5	-	-	9.4	-	42.8	35.1	-	12.6
P4-C. ALGUNA PERSONA CONEGUDA DEL SEU ENTORN LI HA BUSCAT ALGUNA INFORMACIÓ QUE VOSTÈ NECESSITAVA PER INTERNET?																						
Base: No utilitza internet	960	5.4	26.5	43.4	8.7	15.4	.2	.3	18.8	42.6	10.7	9.2	3.4	6.3	7.8	1.1	7.0	15.8	24.8	21.3	12.3	18.8
Sí	367	7.6	35.2	31.7	10.1	14.6	.4	.4	16.7	59.4	5.6	5.6	2.0	4.9	4.6	1.3	5.6	15.1	22.1	22.4	18.1	16.7
No	590	4.1	21.0	50.7	7.9	15.9	.1	.2	20.2	32.0	14.0	11.5	4.4	7.1	9.8	1.1	7.9	16.3	26.6	20.8	8.3	20.2
No sap	3	-	59.3	40.7	-	-	-	-	-	81.4	-	-	-	18.6	-	-	18.6	-	-	-	81.4	-

	PROFESSIÓ/ACTIVITAT DE L'ENTREVISTAT								REGIÓ O VEGUERIA								DIMENSIÓ DE MUNICIPI					
	TOTAL	COMPTE PRÒPIA	COMPTE ALIENA	JUBI-	TREB.	ESTU-	NC		BAR-CE-LONA	AMB-ME-TROP.	COM-GIRO-NINES	CAMP-TA-RRAG.	TE-RRES-EBRE	AMB-PO-NENT	COM-CEN-TRALS	ALT-PIRI-NEU	MENYS 2 MIL	DE 2	DE 10	DE 50	DE 150	MÉS DE 1
				LAT/PENS.	ATURAT													DOMÈS-TIC	DIANT	A 10 MIL	A 50 MIL	A 150 MIL
TOTAL SENSE PONDERAR	2200	9.6	41.5	22.8	10.3	9.6	6.0	.2	19.3	33.0	10.5	9.4	6.1	7.6	8.8	5.2	8.7	18.0	25.6	19.3	9.0	19.3
TOTAL PONDERAT	2200	8.9	42.1	22.9	10.7	8.9	6.4	.2	23.2	44.8	9.4	7.7	2.5	4.7	6.7	1.0	5.1	13.9	25.0	20.5	12.3	23.2
P4-D. HAVIA UTILITZAT INTERNET AMB ANTERIORITAT?																						
Base: No utilitza internet	960	5.4	26.5	43.4	8.7	15.4	.2	.3	18.8	42.6	10.7	9.2	3.4	6.3	7.8	1.1	7.0	15.8	24.8	21.3	12.3	18.8
Sí	125	11.6	50.1	10.4	20.4	6.5	1.1	-	15.4	44.6	14.4	9.2	3.9	5.5	6.1	.9	8.0	19.7	26.9	20.2	9.8	15.4
No	835	4.5	23.0	48.3	7.0	16.7	.1	.3	19.3	42.4	10.2	9.2	3.4	6.4	8.0	1.2	6.9	15.2	24.5	21.5	12.7	19.3
P4-E. EM PODRIA DIR PER QUIN MOTIU NO L'UTILITZA ARA?																						
Base: Havia utilitzat internet amb anterioritat	125	11.6	50.1	10.4	20.4	6.5	1.1	-	15.4	44.6	14.4	9.2	3.9	5.5	6.1	.9	8.0	19.7	26.9	20.2	9.8	15.4
Manca de temps	25	25.5	51.9	5.3	16.5	.8	-	-	14.1	47.9	17.6	9.6	1.6	2.4	6.0	.8	11.8	9.1	29.7	29.9	5.3	14.1
No ho necessita	24	5.7	46.2	28.7	11.0	8.3	-	-	25.4	28.6	15.1	20.7	1.7	5.2	3.2	-	6.1	21.0	31.1	10.7	5.7	25.4
No li interessa, no li agrada	12	7.0	45.6	-	33.9	13.4	-	-	20.8	70.5	-	-	-	5.4	-	3.3	7.0	13.4	11.7	35.2	11.7	20.8
No té ordinador	22	10.8	44.9	5.8	20.9	17.7	-	-	16.1	24.3	16.0	11.0	9.1	5.5	17.0	.9	8.0	34.3	29.4	-	12.1	16.1
Massa gran	3	-	15.3	84.7	-	-	-	-	-	51.0	33.7	-	15.3	-	-	-	-	49.0	-	-	51.0	-
No té (s'ha donat de baixa)	9	23.2	61.5	-	10.5	4.8	-	-	-	47.8	21.0	9.6	4.8	14.5	-	2.3	20.1	22.6	25.5	15.9	15.9	-
Massa complicat	1	-	-	-	100.0	-	-	-	-	100.0	-	-	-	-	-	-	-	-	-	100.0	-	-
Preu elevat	18	7.7	58.1	6.8	27.4	-	-	-	13.6	61.5	10.2	4.6	4.6	-	4.3	1.1	1.1	15.1	15.1	39.7	15.4	13.6
L'utilitzava per la feina o estudis	1	-	100.0	-	-	-	-	-	100.0	-	-	-	-	-	-	-	-	-	-	-	-	100.0
Altres	2	-	-	-	100.0	-	-	-	-	60.2	39.8	-	-	-	-	-	-	-	100.0	-	-	-
No sap	8	-	73.5	-	9.5	-	17.0	-	-	50.9	11.2	-	5.1	23.3	9.5	-	12.9	26.5	45.2	15.5	-	-
P4-F. VOSTÈ CREU QUE ÉS MOLT, BASTANT, POC O GENS PROBABLE QUE EN EL FUTUR UTILITZI INTERNET?																						
Base: No utilitza internet	960	5.4	26.5	43.4	8.7	15.4	.2	.3	18.8	42.6	10.7	9.2	3.4	6.3	7.8	1.1	7.0	15.8	24.8	21.3	12.3	18.8
Molt probable	51	10.3	45.2	18.5	19.7	6.2	-	-	23.4	29.1	14.0	12.8	5.6	3.6	10.4	1.1	7.2	21.3	31.9	13.5	2.6	23.4
Bastant probable	189	7.0	45.3	18.1	15.0	13.9	-	.7	10.8	47.5	9.5	9.1	3.5	10.8	7.3	1.5	7.2	17.9	30.6	22.7	10.8	10.8
Poc probable	241	7.9	36.9	32.2	10.4	12.5	-	-	15.0	37.8	9.7	16.3	2.9	8.2	8.2	1.9	7.2	17.3	27.8	22.0	10.7	15.0
Gens probable	461	2.9	11.4	62.2	4.5	18.3	.5	.3	22.9	44.1	11.6	5.5	3.6	4.0	7.6	.6	7.2	14.1	20.0	21.3	14.4	22.9
No sap	19	7.3	26.0	46.4	-	20.3	-	-	32.4	58.6	4.8	-	-	-	4.1	-	-	-	26.8	18.8	22.0	32.4

	PROFESSIÓ/ACTIVITAT DE L'ENTREVISTAT								REGIÓ O VEGUERIA								DIMENSIÓ DE MUNICIPI					
	TOTAL	COMPTE PRÒPIA	COMPTE ALIENA	JUBI-	TREB.	ESTU-	NC		BAR-CE-LONA	AMB-ME-TROP.	COM-GIRO-NINES	CAMP-TA-RRAG.	TE-RRES-EBRE	AMB-PO-NENT	COM-CEN-TRALS	ALT-PIRI-NEU	MENYS 2 MIL	DE 2	DE 10	DE 50	DE	MÉS
				LAT/PENS.	ATURAT													DOMÈS-TIC	DIANT	A 10 MIL	A 50 MIL	A 150 MIL
TOTAL SENSE PONDERAR	2200	9.6	41.5	22.8	10.3	9.6	6.0	.2	19.3	33.0	10.5	9.4	6.1	7.6	8.8	5.2	8.7	18.0	25.6	19.3	9.0	19.3
TOTAL PONDERAT	2200	8.9	42.1	22.9	10.7	8.9	6.4	.2	23.2	44.8	9.4	7.7	2.5	4.7	6.7	1.0	5.1	13.9	25.0	20.5	12.3	23.2
P4-G. VOSTÈ ES CONSIDERA UN USUARI D'INTERNET MOLT, BASTANT, POC O GENS AVANÇAT?																						
Base: Utilitza internet	1240	11.6	54.1	7.0	12.2	3.9	11.1	.2	26.6	46.5	8.4	6.5	1.8	3.4	5.9	.9	3.6	12.5	25.1	19.9	12.2	26.6
Molt avançat	125	13.6	61.8	.6	8.3	.7	14.0	1.0	45.2	42.3	5.0	1.3	1.0	1.5	3.7	-	.7	6.7	18.3	17.1	11.9	45.2
Bastant avançat	561	10.5	55.8	3.8	10.5	2.5	16.9	-	25.2	47.6	8.5	8.0	1.6	4.1	4.5	.6	2.7	14.3	23.0	21.9	12.8	25.2
Poc avançat	489	12.6	51.9	11.7	14.3	4.6	4.9	-	24.1	47.1	8.4	6.2	2.2	3.4	7.0	1.5	5.6	11.6	26.8	20.1	11.9	24.1
Gens avançat	61	9.7	42.5	11.7	18.8	15.1	-	2.2	23.6	37.7	14.7	6.7	1.3	2.0	13.7	.3	2.7	15.3	41.2	6.2	11.1	23.6
No sap	3	-	21.9	-	-	39.1	39.1	-	-	78.1	-	-	-	-	21.9	-	-	-	100.0	-	-	-
Base: Total	2200	8.9	42.1	22.9	10.7	8.9	6.4	.2	23.2	44.8	9.4	7.7	2.5	4.7	6.7	1.0	5.1	13.9	25.0	20.5	12.3	23.2
Molt avançat	125	13.6	61.8	.6	8.3	.7	14.0	1.0	45.2	42.3	5.0	1.3	1.0	1.5	3.7	-	.7	6.7	18.3	17.1	11.9	45.2
Bastant avançat	561	10.5	55.8	3.8	10.5	2.5	16.9	-	25.2	47.6	8.5	8.0	1.6	4.1	4.5	.6	2.7	14.3	23.0	21.9	12.8	25.2
Poc avançat	489	12.6	51.9	11.7	14.3	4.6	4.9	-	24.1	47.1	8.4	6.2	2.2	3.4	7.0	1.5	5.6	11.6	26.8	20.1	11.9	24.1
Gens avançat	61	9.7	42.5	11.7	18.8	15.1	-	2.2	23.6	37.7	14.7	6.7	1.3	2.0	13.7	.3	2.7	15.3	41.2	6.2	11.1	23.6
No utilitza internet	960	5.4	26.5	43.4	8.7	15.4	.2	.3	18.8	42.6	10.7	9.2	3.4	6.3	7.8	1.1	7.0	15.8	24.8	21.3	12.3	18.8
No sap	3	-	21.9	-	-	39.1	39.1	-	-	78.1	-	-	-	-	21.9	-	-	-	100.0	-	-	-
P4-H. DES DE QUINS LLOCS ES CONNECTA A INTERNET?																						
Base: Utilitza internet	1240	11.6	54.1	7.0	12.2	3.9	11.1	.2	26.6	46.5	8.4	6.5	1.8	3.4	5.9	.9	3.6	12.5	25.1	19.9	12.2	26.6
Des de casa	1039	12.2	54.0	7.5	10.6	3.7	12.0	-	27.6	46.4	8.0	6.3	1.7	3.5	5.6	.9	3.9	12.8	24.4	19.5	11.7	27.6
Des de la feina	368	15.5	77.1	.4	2.6	.4	3.7	.3	29.4	49.8	6.1	4.5	1.2	2.9	5.0	1.2	3.3	17.1	20.4	17.6	12.2	29.4
Des del centre d'estudis	65	3.3	29.4	2.1	2.5	1.4	61.4	-	40.5	37.4	2.7	3.8	3.7	3.8	8.1	-	.9	7.5	29.9	17.0	4.2	40.5
Bar / cibercafé / locutori	119	7.3	50.3	2.2	24.2	3.6	11.3	1.1	32.3	38.8	8.3	6.9	2.4	3.6	7.0	.6	.7	7.2	27.6	20.8	11.4	32.3
Des d'una biblioteca	41	7.3	31.5	7.8	27.7	6.4	19.3	-	41.2	23.3	11.0	16.1	1.0	-	7.5	-	2.2	6.5	26.7	16.7	6.7	41.2
Altres	50	8.8	45.2	10.1	24.5	4.2	7.2	-	14.3	62.0	12.5	3.3	2.4	2.5	3.0	-	-	10.7	37.1	16.3	21.6	14.3
Base: Total	2200	8.9	42.1	22.9	10.7	8.9	6.4	.2	23.2	44.8	9.4	7.7	2.5	4.7	6.7	1.0	5.1	13.9	25.0	20.5	12.3	23.2
Des de casa	1039	12.2	54.0	7.5	10.6	3.7	12.0	-	27.6	46.4	8.0	6.3	1.7	3.5	5.6	.9	3.9	12.8	24.4	19.5	11.7	27.6
Des de la feina	368	15.5	77.1	.4	2.6	.4	3.7	.3	29.4	49.8	6.1	4.5	1.2	2.9	5.0	1.2	3.3	17.1	20.4	17.6	12.2	29.4
Des del centre d'estudis	65	3.3	29.4	2.1	2.5	1.4	61.4	-	40.5	37.4	2.7	3.8	3.7	3.8	8.1	-	.9	7.5	29.9	17.0	4.2	40.5
Bar / cibercafé / locutori	119	7.3	50.3	2.2	24.2	3.6	11.3	1.1	32.3	38.8	8.3	6.9	2.4	3.6	7.0	.6	.7	7.2	27.6	20.8	11.4	32.3
Des d'una biblioteca	41	7.3	31.5	7.8	27.7	6.4	19.3	-	41.2	23.3	11.0	16.1	1.0	-	7.5	-	2.2	6.5	26.7	16.7	6.7	41.2
Altres	50	8.8	45.2	10.1	24.5	4.2	7.2	-	14.3	62.0	12.5	3.3	2.4	2.5	3.0	-	-	10.7	37.1	16.3	21.6	14.3
No utilitza internet	960	5.4	26.5	43.4	8.7	15.4	.2	.3	18.8	42.6	10.7	9.2	3.4	6.3	7.8	1.1	7.0	15.8	24.8	21.3	12.3	18.8

	PROFESSIÓ/ACTIVITAT DE L'ENTREVISTAT								REGIÓ O VEGUERIA								DIMENSIÓ DE MUNICIPI					
	TOTAL	COMPTES		JUBI-		TREB.		NC	BAR-CE-LONA	AMB-ME-TROP.	COM-GIRO-NINES	CAMP-TA-RRAG.	TE-RRES-EBRE	AMB-PO-NENT	COM-CEN-TRALS	ALT-PIRI-NEU	MENYS 2 MIL	DE 2 A 10 MIL	DE 10 A 50 MIL	DE 50 A 150 MIL	DE 150 A 1M.	MÉS DE 1 MILIÓ
		PRÒPIA	ALIENA	LAT/PENS.	ATURAT	DOMÈS-TIC	ESTU-DIANT															
TOTAL SENSE PONDERAR	2200	9.6	41.5	22.8	10.3	9.6	6.0	.2	19.3	33.0	10.5	9.4	6.1	7.6	8.8	5.2	8.7	18.0	25.6	19.3	9.0	19.3
TOTAL PONDERAT	2200	8.9	42.1	22.9	10.7	8.9	6.4	.2	23.2	44.8	9.4	7.7	2.5	4.7	6.7	1.0	5.1	13.9	25.0	20.5	12.3	23.2
P4-I. PER A CADASCUNA DE LES SEGÜENTS FINALITATS DIGUI AMB QUINA FREQUÈNCIA USA VOSTÈ INTERNET:																						
FEINA / PROFESSIONALS																						
Base: Utilitza internet	1240	11.6	54.1	7.0	12.2	3.9	11.1	.2	26.6	46.5	8.4	6.5	1.8	3.4	5.9	.9	3.6	12.5	25.1	19.9	12.2	26.6
Diàriament	377	21.1	70.9	-	4.8	-	2.9	.3	29.3	49.6	6.4	5.2	1.4	2.8	4.6	.7	2.9	16.4	18.6	20.2	12.6	29.3
Algunes vegades a la setmana	171	12.6	65.9	-	12.8	-	8.8	-	33.0	50.7	5.2	4.3	.7	3.3	1.8	1.1	3.4	8.4	18.1	22.2	15.0	33.0
Algunes vegades al mes	29	12.5	69.6	-	9.0	-	9.0	-	42.1	42.8	3.1	2.9	1.4	4.3	2.7	.7	3.8	2.2	27.9	19.3	4.8	42.1
Amb menor freqüència	29	12.3	76.5	-	7.0	-	4.2	-	37.6	47.1	-	8.5	1.4	-	2.6	2.7	3.4	3.3	35.8	10.4	9.4	37.6
Mai	633	5.6	39.2	13.7	16.7	7.5	17.1	.2	22.2	43.7	10.9	8.0	2.3	4.0	8.0	.9	4.1	12.1	30.3	19.4	11.8	22.2
No sap	1	-	100.0	-	-	-	-	-	-	-	100.0	-	-	-	-	-	-	-	-	100.0	-	-
Base: Total	2200	8.9	42.1	22.9	10.7	8.9	6.4	.2	23.2	44.8	9.4	7.7	2.5	4.7	6.7	1.0	5.1	13.9	25.0	20.5	12.3	23.2
Diàriament	377	21.1	70.9	-	4.8	-	2.9	.3	29.3	49.6	6.4	5.2	1.4	2.8	4.6	.7	2.9	16.4	18.6	20.2	12.6	29.3
Algunes vegades a la setmana	171	12.6	65.9	-	12.8	-	8.8	-	33.0	50.7	5.2	4.3	.7	3.3	1.8	1.1	3.4	8.4	18.1	22.2	15.0	33.0
Algunes vegades al mes	29	12.5	69.6	-	9.0	-	9.0	-	42.1	42.8	3.1	2.9	1.4	4.3	2.7	.7	3.8	2.2	27.9	19.3	4.8	42.1
Amb menor freqüència	29	12.3	76.5	-	7.0	-	4.2	-	37.6	47.1	-	8.5	1.4	-	2.6	2.7	3.4	3.3	35.8	10.4	9.4	37.6
Mai	633	5.6	39.2	13.7	16.7	7.5	17.1	.2	22.2	43.7	10.9	8.0	2.3	4.0	8.0	.9	4.1	12.1	30.3	19.4	11.8	22.2
No utilitza internet	960	5.4	26.5	43.4	8.7	15.4	.2	.3	18.8	42.6	10.7	9.2	3.4	6.3	7.8	1.1	7.0	15.8	24.8	21.3	12.3	18.8
No sap	1	-	100.0	-	-	-	-	-	-	-	100.0	-	-	-	-	-	-	-	-	100.0	-	-
ACADÈMICS																						
Base: Utilitza internet	1240	11.6	54.1	7.0	12.2	3.9	11.1	.2	26.6	46.5	8.4	6.5	1.8	3.4	5.9	.9	3.6	12.5	25.1	19.9	12.2	26.6
Diàriament	156	10.0	42.8	1.6	6.7	.6	38.3	-	31.6	48.7	2.9	4.2	2.4	3.6	6.3	.4	1.5	12.1	21.2	18.7	14.8	31.6
Algunes vegades a la setmana	206	6.9	48.5	4.4	9.0	3.0	27.6	.6	36.7	44.7	6.1	6.4	.4	2.7	2.6	.5	2.5	7.6	22.2	21.8	9.2	36.7
Algunes vegades al mes	47	11.2	76.4	5.4	5.1	-	1.9	-	33.0	63.0	1.9	1.7	-	-	-	.4	-	5.7	21.2	25.8	14.3	33.0
Amb menor freqüència	22	9.3	54.5	-	24.4	-	11.8	-	44.4	43.9	4.1	7.6	-	-	-	-	-	14.2	22.6	6.3	12.5	44.4
Mai	807	13.2	56.3	9.0	14.1	5.0	2.2	.2	22.2	45.7	10.4	7.3	2.2	3.9	7.2	1.1	4.6	14.2	27.0	19.6	12.4	22.2
No sap	2	-	100.0	-	-	-	-	-	57.3	-	42.7	-	-	-	-	-	-	-	-	42.7	-	57.3
Base: Total	2200	8.9	42.1	22.9	10.7	8.9	6.4	.2	23.2	44.8	9.4	7.7	2.5	4.7	6.7	1.0	5.1	13.9	25.0	20.5	12.3	23.2
Diàriament	156	10.0	42.8	1.6	6.7	.6	38.3	-	31.6	48.7	2.9	4.2	2.4	3.6	6.3	.4	1.5	12.1	21.2	18.7	14.8	31.6
Algunes vegades a la setmana	206	6.9	48.5	4.4	9.0	3.0	27.6	.6	36.7	44.7	6.1	6.4	.4	2.7	2.6	.5	2.5	7.6	22.2	21.8	9.2	36.7
Algunes vegades al mes	47	11.2	76.4	5.4	5.1	-	1.9	-	33.0	63.0	1.9	1.7	-	-	-	.4	-	5.7	21.2	25.8	14.3	33.0
Amb menor freqüència	22	9.3	54.5	-	24.4	-	11.8	-	44.4	43.9	4.1	7.6	-	-	-	-	-	14.2	22.6	6.3	12.5	44.4
Mai	807	13.2	56.3	9.0	14.1	5.0	2.2	.2	22.2	45.7	10.4	7.3	2.2	3.9	7.2	1.1	4.6	14.2	27.0	19.6	12.4	22.2
No utilitza internet	960	5.4	26.5	43.4	8.7	15.4	.2	.3	18.8	42.6	10.7	9.2	3.4	6.3	7.8	1.1	7.0	15.8	24.8	21.3	12.3	18.8
No sap	2	-	100.0	-	-	-	-	-	57.3	-	42.7	-	-	-	-	-	-	-	-	42.7	-	57.3

	PROFESSIÓ/ACTIVITAT DE L'ENTREVISTAT								REGIÓ O VEGUERIA								DIMENSIÓ DE MUNICIPI					
	TOTAL	COMPTE PRÒPIA	COMPTE ALIENA	JUBI-	TREB.	ESTU-	NC		BAR-CE-LONA	AMB-ME-TROP.	COM-GIRO-NINES	CAMP-TA-RRAG.	TE-RRES-EBRE	AMB-PO-NENT	COM-CEN-TRALS	ALT-PIRI-NEU	MENYS 2 MIL	DE 2	DE 10	DE 50	DE 150	MÉS DE 1 MILIÓ
				LAT/PENS.	DOMÈS-TIC													A 10 MIL	A 50 MIL	A 150 MIL	A 150 MIL	
TOTAL SENSE PONDERAR	2200	9.6	41.5	22.8	10.3	9.6	6.0	.2	19.3	33.0	10.5	9.4	6.1	7.6	8.8	5.2	8.7	18.0	25.6	19.3	9.0	19.3
TOTAL PONDERAT	2200	8.9	42.1	22.9	10.7	8.9	6.4	.2	23.2	44.8	9.4	7.7	2.5	4.7	6.7	1.0	5.1	13.9	25.0	20.5	12.3	23.2
OCI / PERSONALS																						
Base: Utilitza internet	1240	11.6	54.1	7.0	12.2	3.9	11.1	.2	26.6	46.5	8.4	6.5	1.8	3.4	5.9	.9	3.6	12.5	25.1	19.9	12.2	26.6
Diàriament	748	12.8	53.5	5.8	10.1	2.9	14.5	.3	24.9	46.0	9.2	7.2	1.9	4.4	5.9	.5	4.0	14.0	22.3	22.8	12.1	24.9
Algunes vegades a la setmana	366	8.0	54.1	9.6	16.1	4.7	7.6	-	28.9	48.5	6.4	6.5	1.2	2.2	4.8	1.5	2.7	9.8	27.8	16.0	14.8	28.9
Algunes vegades al mes	44	11.5	51.3	9.8	17.9	9.5	-	-	40.9	24.7	12.2	1.9	3.7	2.8	13.8	-	2.0	7.8	29.0	17.1	3.1	40.9
Amb menor freqüència	42	8.7	55.5	9.7	14.3	8.6	3.2	-	22.9	58.2	8.5	3.9	1.9	-	3.6	.9	3.1	8.7	47.3	18.1	-	22.9
Mai	40	23.7	68.1	-	6.0	2.2	-	-	27.1	47.6	6.7	2.1	3.1	1.6	9.5	2.4	7.2	17.9	27.5	6.8	13.6	27.1
Base: Total	2200	8.9	42.1	22.9	10.7	8.9	6.4	.2	23.2	44.8	9.4	7.7	2.5	4.7	6.7	1.0	5.1	13.9	25.0	20.5	12.3	23.2
Diàriament	748	12.8	53.5	5.8	10.1	2.9	14.5	.3	24.9	46.0	9.2	7.2	1.9	4.4	5.9	.5	4.0	14.0	22.3	22.8	12.1	24.9
Algunes vegades a la setmana	366	8.0	54.1	9.6	16.1	4.7	7.6	-	28.9	48.5	6.4	6.5	1.2	2.2	4.8	1.5	2.7	9.8	27.8	16.0	14.8	28.9
Algunes vegades al mes	44	11.5	51.3	9.8	17.9	9.5	-	-	40.9	24.7	12.2	1.9	3.7	2.8	13.8	-	2.0	7.8	29.0	17.1	3.1	40.9
Amb menor freqüència	42	8.7	55.5	9.7	14.3	8.6	3.2	-	22.9	58.2	8.5	3.9	1.9	-	3.6	.9	3.1	8.7	47.3	18.1	-	22.9
Mai	40	23.7	68.1	-	6.0	2.2	-	-	27.1	47.6	6.7	2.1	3.1	1.6	9.5	2.4	7.2	17.9	27.5	6.8	13.6	27.1
No utilitza internet	960	5.4	26.5	43.4	8.7	15.4	.2	.3	18.8	42.6	10.7	9.2	3.4	6.3	7.8	1.1	7.0	15.8	24.8	21.3	12.3	18.8

	PROFESSIÓ/ACTIVITAT DE L'ENTREVISTAT								REGIÓ O VEGUERIA								DIMENSIÓ DE MUNICIPI					
	TOTAL	COMPTE PRÒPIA	COMPTE ALIENA	JUBI-	TREB.	ESTU-	NC		BAR-CE-LONA	AMB-ME-TROP.	COM-GIRO-NINES	CAMP-TA-RRAG.	TE-RRES-EBRE	AMB-PO-NENT	COM-CEN-TRALS	ALT-PIRI-NEU	MENYS 2 MIL	DE 2	DE 10	DE 50	DE	MÉS
				LAT/PENS.	DOMÈS-TIC													DIANT	A 10	A 50	A 150	150 A 1M.
TOTAL SENSE PONDERAR	2200	9.6	41.5	22.8	10.3	9.6	6.0	.2	19.3	33.0	10.5	9.4	6.1	7.6	8.8	5.2	8.7	18.0	25.6	19.3	9.0	19.3
TOTAL PONDERAT	2200	8.9	42.1	22.9	10.7	8.9	6.4	.2	23.2	44.8	9.4	7.7	2.5	4.7	6.7	1.0	5.1	13.9	25.0	20.5	12.3	23.2
P4-J. VOSTÈ UTILITZA INTERNET PER CERCAR INFORMACIÓ: HABITUALMENT, A VEGADES O MAI?																						
Base: Utilitza internet	1240	11.6	54.1	7.0	12.2	3.9	11.1	.2	26.6	46.5	8.4	6.5	1.8	3.4	5.9	.9	3.6	12.5	25.1	19.9	12.2	26.6
Habitualment	729	13.1	55.3	5.8	10.0	2.9	12.6	.4	28.8	50.4	6.0	4.3	2.0	3.0	4.9	.6	3.9	12.5	20.3	19.4	15.1	28.8
A vegades	481	9.3	52.5	9.1	15.1	5.0	9.0	-	23.0	41.1	11.3	10.0	1.5	4.1	7.6	1.3	3.4	12.6	33.0	20.2	7.9	23.0
Mai	30	11.9	50.8	-	17.9	9.4	10.0	-	32.2	36.3	18.0	5.5	1.4	4.1	2.5	-	-	8.1	17.4	28.7	13.6	32.2
Base: Total	2200	8.9	42.1	22.9	10.7	8.9	6.4	.2	23.2	44.8	9.4	7.7	2.5	4.7	6.7	1.0	5.1	13.9	25.0	20.5	12.3	23.2
Habitualment	729	13.1	55.3	5.8	10.0	2.9	12.6	.4	28.8	50.4	6.0	4.3	2.0	3.0	4.9	.6	3.9	12.5	20.3	19.4	15.1	28.8
A vegades	481	9.3	52.5	9.1	15.1	5.0	9.0	-	23.0	41.1	11.3	10.0	1.5	4.1	7.6	1.3	3.4	12.6	33.0	20.2	7.9	23.0
Mai	30	11.9	50.8	-	17.9	9.4	10.0	-	32.2	36.3	18.0	5.5	1.4	4.1	2.5	-	-	8.1	17.4	28.7	13.6	32.2
No utilitza internet	960	5.4	26.5	43.4	8.7	15.4	.2	.3	18.8	42.6	10.7	9.2	3.4	6.3	7.8	1.1	7.0	15.8	24.8	21.3	12.3	18.8
P4-K. CONCRETAMENT, EM PODRIA DIR SI BUSCA INFORMACIÓ SOBRE ELS SEGÜENTS TEMES?																						
SOBRE SERVEIS PÚBLICS																						
Base: Cerca informació per internet	1210	11.6	54.2	7.1	12.0	3.7	11.1	.2	26.5	46.7	8.1	6.6	1.8	3.4	6.0	.9	3.7	12.6	25.3	19.7	12.2	26.5
Habitualment	223	12.9	58.3	6.0	10.9	4.3	7.1	.5	33.4	47.5	5.2	2.2	2.7	3.1	5.5	.4	3.2	11.5	20.7	21.4	9.7	33.4
A vegades	669	11.9	55.6	7.8	11.5	3.8	9.5	-	24.8	49.0	7.4	7.8	1.2	2.9	5.9	1.1	2.7	13.3	27.0	19.3	13.0	24.8
Mai	318	10.0	48.4	6.6	13.9	3.1	17.5	.4	25.3	41.3	11.8	6.9	2.4	4.9	6.4	.8	6.3	11.7	25.1	19.2	12.4	25.3
Base: Total	2200	8.9	42.1	22.9	10.7	8.9	6.4	.2	23.2	44.8	9.4	7.7	2.5	4.7	6.7	1.0	5.1	13.9	25.0	20.5	12.3	23.2
Habitualment	223	12.9	58.3	6.0	10.9	4.3	7.1	.5	33.4	47.5	5.2	2.2	2.7	3.1	5.5	.4	3.2	11.5	20.7	21.4	9.7	33.4
A vegades	669	11.9	55.6	7.8	11.5	3.8	9.5	-	24.8	49.0	7.4	7.8	1.2	2.9	5.9	1.1	2.7	13.3	27.0	19.3	13.0	24.8
Mai	318	10.0	48.4	6.6	13.9	3.1	17.5	.4	25.3	41.3	11.8	6.9	2.4	4.9	6.4	.8	6.3	11.7	25.1	19.2	12.4	25.3
No cerca informació per internet	30	11.9	50.8	-	17.9	9.4	10.0	-	32.2	36.3	18.0	5.5	1.4	4.1	2.5	-	-	8.1	17.4	28.7	13.6	32.2
No utilitza internet	960	5.4	26.5	43.4	8.7	15.4	.2	.3	18.8	42.6	10.7	9.2	3.4	6.3	7.8	1.1	7.0	15.8	24.8	21.3	12.3	18.8
SOBRE VIATGES I ALLOTJAMENTS																						
Base: Cerca informació per internet	1210	11.6	54.2	7.1	12.0	3.7	11.1	.2	26.5	46.7	8.1	6.6	1.8	3.4	6.0	.9	3.7	12.6	25.3	19.7	12.2	26.5
Habitualment	190	11.5	63.8	5.5	10.2	2.9	6.1	-	39.2	42.8	3.8	.9	1.7	3.9	7.6	.2	4.2	12.4	19.2	15.7	9.3	39.2
A vegades	716	12.2	56.3	5.9	11.5	3.9	10.0	.2	24.6	50.7	8.0	7.7	1.0	2.6	4.6	.8	2.9	11.7	25.3	21.7	13.8	24.6
Mai	304	10.2	43.1	11.1	14.3	3.9	17.0	.4	22.9	39.7	11.2	7.5	3.6	5.1	8.3	1.7	5.3	14.8	29.3	17.4	10.3	22.9
Base: Total	2200	8.9	42.1	22.9	10.7	8.9	6.4	.2	23.2	44.8	9.4	7.7	2.5	4.7	6.7	1.0	5.1	13.9	25.0	20.5	12.3	23.2
Habitualment	190	11.5	63.8	5.5	10.2	2.9	6.1	-	39.2	42.8	3.8	.9	1.7	3.9	7.6	.2	4.2	12.4	19.2	15.7	9.3	39.2
A vegades	716	12.2	56.3	5.9	11.5	3.9	10.0	.2	24.6	50.7	8.0	7.7	1.0	2.6	4.6	.8	2.9	11.7	25.3	21.7	13.8	24.6
Mai	304	10.2	43.1	11.1	14.3	3.9	17.0	.4	22.9	39.7	11.2	7.5	3.6	5.1	8.3	1.7	5.3	14.8	29.3	17.4	10.3	22.9
No cerca informació per internet	30	11.9	50.8	-	17.9	9.4	10.0	-	32.2	36.3	18.0	5.5	1.4	4.1	2.5	-	-	8.1	17.4	28.7	13.6	32.2
No utilitza internet	960	5.4	26.5	43.4	8.7	15.4	.2	.3	18.8	42.6	10.7	9.2	3.4	6.3	7.8	1.1	7.0	15.8	24.8	21.3	12.3	18.8

	TOTAL	PROFESSIÓ/ACTIVITAT DE L'ENTREVISTAT							REGIÓ O VEGUERIA								DIMENSIÓ DE MUNICIPI					
		COMPTE PRÒPIA	COMPTE ALIENA	JUBI-LAT/		TREB. DOMÈS-		ESTU-DIANT	NC	BAR-CE-LONA	AMB-ME-TROP.	COM-GIRO-NINES	CAMP-TA RRAG.	TE-RRES EBRE	AMB-PO-NENT	COM-CEN-TRALS	ALT-PIRI-NEU	MENYS 2 MIL	DE 2 A 10 MIL	DE 10 A 50 MIL	DE 50 A 150 MIL A 1M.	DE 150 A 1M. MILIÓ
				PENS.	ATURAT	TIC	DIANT															
TOTAL SENSE PONDERAR	2200	9.6	41.5	22.8	10.3	9.6	6.0	.2	19.3	33.0	10.5	9.4	6.1	7.6	8.8	5.2	8.7	18.0	25.6	19.3	9.0	19.3
TOTAL PONDERAT	2200	8.9	42.1	22.9	10.7	8.9	6.4	.2	23.2	44.8	9.4	7.7	2.5	4.7	6.7	1.0	5.1	13.9	25.0	20.5	12.3	23.2
SOBRE SERVEIS D'OCI																						
Base: Cerca informació per internet	1210	11.6	54.2	7.1	12.0	3.7	11.1	.2	26.5	46.7	8.1	6.6	1.8	3.4	6.0	.9	3.7	12.6	25.3	19.7	12.2	26.5
Habitualment	216	9.5	51.1	5.4	15.0	1.7	16.7	.6	30.0	44.5	7.9	1.1	3.4	6.0	6.7	.4	5.5	19.4	17.9	18.5	8.8	30.0
A vegades	676	13.4	56.8	4.9	10.6	3.8	10.2	.2	23.6	50.2	7.6	8.7	1.0	2.7	5.2	1.1	3.2	11.2	25.2	22.5	14.2	23.6
Mai	318	9.1	50.7	13.0	12.9	4.8	9.5	-	30.2	40.9	9.6	5.7	2.3	3.3	7.2	.8	3.5	11.0	30.6	14.5	10.2	30.2
Base: Total	2200	8.9	42.1	22.9	10.7	8.9	6.4	.2	23.2	44.8	9.4	7.7	2.5	4.7	6.7	1.0	5.1	13.9	25.0	20.5	12.3	23.2
Habitualment	216	9.5	51.1	5.4	15.0	1.7	16.7	.6	30.0	44.5	7.9	1.1	3.4	6.0	6.7	.4	5.5	19.4	17.9	18.5	8.8	30.0
A vegades	676	13.4	56.8	4.9	10.6	3.8	10.2	.2	23.6	50.2	7.6	8.7	1.0	2.7	5.2	1.1	3.2	11.2	25.2	22.5	14.2	23.6
Mai	318	9.1	50.7	13.0	12.9	4.8	9.5	-	30.2	40.9	9.6	5.7	2.3	3.3	7.2	.8	3.5	11.0	30.6	14.5	10.2	30.2
No cerca informació per internet	30	11.9	50.8	-	17.9	9.4	10.0	-	32.2	36.3	18.0	5.5	1.4	4.1	2.5	-	-	8.1	17.4	28.7	13.6	32.2
No utilitza internet	960	5.4	26.5	43.4	8.7	15.4	.2	.3	18.8	42.6	10.7	9.2	3.4	6.3	7.8	1.1	7.0	15.8	24.8	21.3	12.3	18.8
PER CONSULTAR MAPES, CARRETERES, ADRECES, TELÈFONS, PREVISIONS METEOROLÒGIQUES																						
Base: Cerca informació per internet	1210	11.6	54.2	7.1	12.0	3.7	11.1	.2	26.5	46.7	8.1	6.6	1.8	3.4	6.0	.9	3.7	12.6	25.3	19.7	12.2	26.5
Habitualment	280	12.2	60.3	6.6	7.4	3.2	10.3	-	32.6	44.5	6.1	2.3	2.3	4.9	7.1	.2	3.7	15.9	21.9	18.2	7.7	32.6
A vegades	712	12.2	55.2	7.2	12.3	3.8	9.2	.2	25.8	47.0	8.3	9.0	.9	2.8	5.1	1.1	2.6	11.3	25.5	21.5	13.3	25.8
Mai	218	8.8	43.1	7.7	17.0	4.2	18.5	.6	21.0	48.6	10.3	4.1	3.9	3.7	7.3	1.1	7.5	12.4	29.0	15.8	14.3	21.0
Base: Total	2200	8.9	42.1	22.9	10.7	8.9	6.4	.2	23.2	44.8	9.4	7.7	2.5	4.7	6.7	1.0	5.1	13.9	25.0	20.5	12.3	23.2
Habitualment	280	12.2	60.3	6.6	7.4	3.2	10.3	-	32.6	44.5	6.1	2.3	2.3	4.9	7.1	.2	3.7	15.9	21.9	18.2	7.7	32.6
A vegades	712	12.2	55.2	7.2	12.3	3.8	9.2	.2	25.8	47.0	8.3	9.0	.9	2.8	5.1	1.1	2.6	11.3	25.5	21.5	13.3	25.8
Mai	218	8.8	43.1	7.7	17.0	4.2	18.5	.6	21.0	48.6	10.3	4.1	3.9	3.7	7.3	1.1	7.5	12.4	29.0	15.8	14.3	21.0
No cerca informació per internet	30	11.9	50.8	-	17.9	9.4	10.0	-	32.2	36.3	18.0	5.5	1.4	4.1	2.5	-	-	8.1	17.4	28.7	13.6	32.2
No utilitza internet	960	5.4	26.5	43.4	8.7	15.4	.2	.3	18.8	42.6	10.7	9.2	3.4	6.3	7.8	1.1	7.0	15.8	24.8	21.3	12.3	18.8
PER LA FEINA																						
Base: Cerca informació per internet	1210	11.6	54.2	7.1	12.0	3.7	11.1	.2	26.5	46.7	8.1	6.6	1.8	3.4	6.0	.9	3.7	12.6	25.3	19.7	12.2	26.5
Habitualment	388	19.3	68.3	1.6	5.7	.2	4.3	.7	29.7	48.9	5.5	4.4	2.0	3.0	5.7	.7	3.9	16.6	19.6	18.6	11.5	29.7
A vegades	287	13.3	61.6	1.1	16.4	1.6	6.1	-	30.6	48.2	8.1	6.3	.4	2.6	2.9	.9	2.0	8.9	23.2	21.2	14.2	30.6
Mai	535	5.1	40.0	14.5	14.2	7.4	18.8	-	22.0	44.3	10.0	8.3	2.4	4.2	7.8	1.0	4.5	11.6	30.6	19.6	11.7	22.0
Base: Total	2200	8.9	42.1	22.9	10.7	8.9	6.4	.2	23.2	44.8	9.4	7.7	2.5	4.7	6.7	1.0	5.1	13.9	25.0	20.5	12.3	23.2
Habitualment	388	19.3	68.3	1.6	5.7	.2	4.3	.7	29.7	48.9	5.5	4.4	2.0	3.0	5.7	.7	3.9	16.6	19.6	18.6	11.5	29.7
A vegades	287	13.3	61.6	1.1	16.4	1.6	6.1	-	30.6	48.2	8.1	6.3	.4	2.6	2.9	.9	2.0	8.9	23.2	21.2	14.2	30.6
Mai	535	5.1	40.0	14.5	14.2	7.4	18.8	-	22.0	44.3	10.0	8.3	2.4	4.2	7.8	1.0	4.5	11.6	30.6	19.6	11.7	22.0
No cerca informació per internet	30	11.9	50.8	-	17.9	9.4	10.0	-	32.2	36.3	18.0	5.5	1.4	4.1	2.5	-	-	8.1	17.4	28.7	13.6	32.2
No utilitza internet	960	5.4	26.5	43.4	8.7	15.4	.2	.3	18.8	42.6	10.7	9.2	3.4	6.3	7.8	1.1	7.0	15.8	24.8	21.3	12.3	18.8

	TOTAL	PROFESSIÓ/ACTIVITAT DE L'ENTREVISTAT							REGIÓ O VEGUERIA								DIMENSIÓ DE MUNICIPI					
		COMPTE PRÒPIA	COMPTE ALIENA	JUBI-	TREB.	ESTU-	NC	BAR-CE-LONA	AMB-ME-TROP.	COM-GIRO-NINES	CAMP-TA-RRAG.	TE-RRES-EBRE	AMB-PO-NENT	COM-CEN-TRALS	ALT-PIRI-NEU	DE 2 A 2 MIL	DE 10 A 50 MIL	DE 50 A 150 MIL	DE 150 A 1 IM.	MÉS DE 1 MILIÓ		
				LAT/PENS.	DOMÈS-TIC																DE 2 A 2 MIL	DE 10 A 50 MIL
TOTAL SENSE PONDERAR	2200	9.6	41.5	22.8	10.3	9.6	6.0	.2	19.3	33.0	10.5	9.4	6.1	7.6	8.8	5.2	8.7	18.0	25.6	19.3	9.0	19.3
TOTAL PONDERAT	2200	8.9	42.1	22.9	10.7	8.9	6.4	.2	23.2	44.8	9.4	7.7	2.5	4.7	6.7	1.0	5.1	13.9	25.0	20.5	12.3	23.2
SOBRE TEMES DE SALUT, MALALTIES																						
Base: Cerca informació per internet	1210	11.6	54.2	7.1	12.0	3.7	11.1	.2	26.5	46.7	8.1	6.6	1.8	3.4	6.0	.9	3.7	12.6	25.3	19.7	12.2	26.5
Habitualment	120	15.1	59.2	8.3	8.2	2.5	6.8	-	30.0	48.6	6.7	2.7	2.4	3.6	5.7	.3	5.6	16.9	21.0	16.3	10.2	30.0
A vegades	489	11.0	57.4	6.8	12.5	5.7	6.5	-	24.8	53.2	5.7	7.7	1.1	2.2	4.8	.6	2.6	10.9	25.2	24.4	12.2	24.8
Mai	601	11.3	50.6	7.2	12.4	2.3	15.8	.4	27.2	41.1	10.4	6.4	2.2	4.4	7.0	1.3	4.2	13.1	26.3	16.5	12.6	27.2
Base: Total	2200	8.9	42.1	22.9	10.7	8.9	6.4	.2	23.2	44.8	9.4	7.7	2.5	4.7	6.7	1.0	5.1	13.9	25.0	20.5	12.3	23.2
Habitualment	120	15.1	59.2	8.3	8.2	2.5	6.8	-	30.0	48.6	6.7	2.7	2.4	3.6	5.7	.3	5.6	16.9	21.0	16.3	10.2	30.0
A vegades	489	11.0	57.4	6.8	12.5	5.7	6.5	-	24.8	53.2	5.7	7.7	1.1	2.2	4.8	.6	2.6	10.9	25.2	24.4	12.2	24.8
Mai	601	11.3	50.6	7.2	12.4	2.3	15.8	.4	27.2	41.1	10.4	6.4	2.2	4.4	7.0	1.3	4.2	13.1	26.3	16.5	12.6	27.2
No cerca informació per internet	30	11.9	50.8	-	17.9	9.4	10.0	-	32.2	36.3	18.0	5.5	1.4	4.1	2.5	-	-	8.1	17.4	28.7	13.6	32.2
No utilitza internet	960	5.4	26.5	43.4	8.7	15.4	.2	.3	18.8	42.6	10.7	9.2	3.4	6.3	7.8	1.1	7.0	15.8	24.8	21.3	12.3	18.8
SOBRE TEMES EDUCATIUS, FORMACIÓ, CURSOS																						
Base: Cerca informació per internet	1210	11.6	54.2	7.1	12.0	3.7	11.1	.2	26.5	46.7	8.1	6.6	1.8	3.4	6.0	.9	3.7	12.6	25.3	19.7	12.2	26.5
Habitualment	230	9.1	55.3	4.1	11.2	-	20.3	-	27.1	47.1	7.4	3.6	3.0	5.1	6.3	.5	4.6	16.5	27.2	15.2	9.4	27.1
A vegades	569	10.9	57.2	3.8	12.0	3.6	12.3	.2	28.9	48.6	8.7	7.3	.6	2.1	3.2	.6	2.5	10.2	23.8	21.9	12.6	28.9
Mai	411	13.9	49.3	13.4	12.5	6.0	4.5	.3	22.8	43.9	7.8	7.2	2.8	4.4	9.6	1.5	4.8	13.7	26.4	19.1	13.2	22.8
Base: Total	2200	8.9	42.1	22.9	10.7	8.9	6.4	.2	23.2	44.8	9.4	7.7	2.5	4.7	6.7	1.0	5.1	13.9	25.0	20.5	12.3	23.2
Habitualment	230	9.1	55.3	4.1	11.2	-	20.3	-	27.1	47.1	7.4	3.6	3.0	5.1	6.3	.5	4.6	16.5	27.2	15.2	9.4	27.1
A vegades	569	10.9	57.2	3.8	12.0	3.6	12.3	.2	28.9	48.6	8.7	7.3	.6	2.1	3.2	.6	2.5	10.2	23.8	21.9	12.6	28.9
Mai	411	13.9	49.3	13.4	12.5	6.0	4.5	.3	22.8	43.9	7.8	7.2	2.8	4.4	9.6	1.5	4.8	13.7	26.4	19.1	13.2	22.8
No cerca informació per internet	30	11.9	50.8	-	17.9	9.4	10.0	-	32.2	36.3	18.0	5.5	1.4	4.1	2.5	-	-	8.1	17.4	28.7	13.6	32.2
No utilitza internet	960	5.4	26.5	43.4	8.7	15.4	.2	.3	18.8	42.6	10.7	9.2	3.4	6.3	7.8	1.1	7.0	15.8	24.8	21.3	12.3	18.8
PER BUSCAR/REBRE INFORMACIÓ SOBRE TEMES RELACIONATS AMB EL SEU PAÍS																						
Base: Cerca informació per interne~	236	11.6	54.9	1.0	15.9	5.6	11.0	-	39.1	36.1	8.7	6.6	1.9	3.1	3.9	.6	1.4	8.9	23.4	14.1	13.2	39.1
Habitualment	70	10.4	62.3	.9	8.3	9.1	9.1	-	46.6	33.1	5.1	3.5	2.9	2.7	4.4	1.7	1.7	7.6	20.2	8.3	15.6	46.6
A vegades	124	11.4	53.8	1.3	18.6	4.0	10.9	-	34.7	39.2	7.9	9.2	.7	4.5	3.7	.2	1.7	7.7	24.2	18.6	13.1	34.7
Mai	42	14.1	46.4	-	20.3	4.6	14.6	-	39.7	32.0	16.9	3.9	3.9	-	3.6	-	-	14.3	26.2	10.1	9.6	39.7

	PROFESSIÓ/ACTIVITAT DE L'ENTREVISTAT								REGIÓ O VEGUERIA								DIMENSIÓ DE MUNICIPI					
	TOTAL	COMPTE PRÒPIA	COMPTE ALIENA	JUBI-	TREB.	ESTU-	NC		BAR-CE-LONA	AMB-ME-TROP.	COM-GIRO-NINES	CAMP-TA-RRAG.	TE-RRES-EBRE	AMB-PO-NENT	COM-CEN-TRALS	ALT-PIRI-NEU	MENYS 2 MIL	DE 2	DE 10	DE 50	DE 150	MÉS DE 1
				LAT/PENS.	DOMÈS-TIC													DIANT	A 10 MIL	A 50 MIL	A 150 MIL	A 150 MIL
TOTAL SENSE PONDERAR	2200	9.6	41.5	22.8	10.3	9.6	6.0	.2	19.3	33.0	10.5	9.4	6.1	7.6	8.8	5.2	8.7	18.0	25.6	19.3	9.0	19.3
TOTAL PONDERAT	2200	8.9	42.1	22.9	10.7	8.9	6.4	.2	23.2	44.8	9.4	7.7	2.5	4.7	6.7	1.0	5.1	13.9	25.0	20.5	12.3	23.2
P4-L. ARA LI LLEGIRÉ ALTRES POSSIBILITATS D'ÚS D'INTERNET. DIGUI'M SI VOSTÈ PERSONALMENT UTILITZA INTERNET HABITUALMENT, A VEGADES O MAI PER...?																						
PER NAVEGAR SENSE CAP OBJECTIU CONCRET																						
Base: Utilitza internet	1240	11.6	54.1	7.0	12.2	3.9	11.1	.2	26.6	46.5	8.4	6.5	1.8	3.4	5.9	.9	3.6	12.5	25.1	19.9	12.2	26.6
Habitualment	143	6.6	48.8	5.1	10.8	-	28.7	-	37.7	34.0	16.2	1.1	1.1	1.3	5.8	2.7	6.1	19.1	18.7	12.7	5.7	37.7
A vegades	526	11.2	55.7	4.9	13.2	2.8	12.0	.2	23.7	45.4	8.7	9.3	2.2	3.8	5.8	1.1	4.0	9.1	23.9	24.3	15.0	23.7
Mai	571	13.2	54.0	9.4	11.6	5.8	5.9	.2	26.5	50.6	6.1	5.3	1.5	3.7	6.0	.3	2.7	13.9	27.9	17.7	11.4	26.5
Base: Total	2200	8.9	42.1	22.9	10.7	8.9	6.4	.2	23.2	44.8	9.4	7.7	2.5	4.7	6.7	1.0	5.1	13.9	25.0	20.5	12.3	23.2
Habitualment	143	6.6	48.8	5.1	10.8	-	28.7	-	37.7	34.0	16.2	1.1	1.1	1.3	5.8	2.7	6.1	19.1	18.7	12.7	5.7	37.7
A vegades	526	11.2	55.7	4.9	13.2	2.8	12.0	.2	23.7	45.4	8.7	9.3	2.2	3.8	5.8	1.1	4.0	9.1	23.9	24.3	15.0	23.7
Mai	571	13.2	54.0	9.4	11.6	5.8	5.9	.2	26.5	50.6	6.1	5.3	1.5	3.7	6.0	.3	2.7	13.9	27.9	17.7	11.4	26.5
No utilitza internet	960	5.4	26.5	43.4	8.7	15.4	.2	.3	18.8	42.6	10.7	9.2	3.4	6.3	7.8	1.1	7.0	15.8	24.8	21.3	12.3	18.8
PER REBRE/ENVIAR E-MAIL																						
Base: Utilitza internet	1240	11.6	54.1	7.0	12.2	3.9	11.1	.2	26.6	46.5	8.4	6.5	1.8	3.4	5.9	.9	3.6	12.5	25.1	19.9	12.2	26.6
Habitualment	727	12.2	56.9	4.2	9.5	2.4	14.6	.2	26.3	44.0	8.4	7.5	1.8	4.4	6.6	1.0	3.8	14.7	23.9	19.0	12.3	26.3
A vegades	359	11.2	53.3	8.2	14.6	4.3	8.3	-	27.1	50.5	10.2	5.0	1.2	1.9	3.6	.4	2.7	8.3	24.3	24.5	13.2	27.1
Mai	154	9.3	42.7	16.9	19.1	9.8	1.3	.9	27.3	48.5	4.1	5.3	2.9	2.4	7.9	1.5	5.1	11.5	32.9	13.5	9.7	27.3
Base: Total	2200	8.9	42.1	22.9	10.7	8.9	6.4	.2	23.2	44.8	9.4	7.7	2.5	4.7	6.7	1.0	5.1	13.9	25.0	20.5	12.3	23.2
Habitualment	727	12.2	56.9	4.2	9.5	2.4	14.6	.2	26.3	44.0	8.4	7.5	1.8	4.4	6.6	1.0	3.8	14.7	23.9	19.0	12.3	26.3
A vegades	359	11.2	53.3	8.2	14.6	4.3	8.3	-	27.1	50.5	10.2	5.0	1.2	1.9	3.6	.4	2.7	8.3	24.3	24.5	13.2	27.1
Mai	154	9.3	42.7	16.9	19.1	9.8	1.3	.9	27.3	48.5	4.1	5.3	2.9	2.4	7.9	1.5	5.1	11.5	32.9	13.5	9.7	27.3
No utilitza internet	960	5.4	26.5	43.4	8.7	15.4	.2	.3	18.8	42.6	10.7	9.2	3.4	6.3	7.8	1.1	7.0	15.8	24.8	21.3	12.3	18.8
PER XATEJAR (MESSENGER, ALTRES O PARTICIPAR EN FÒRUMS, XATS)																						
Base: Utilitza internet	1240	11.6	54.1	7.0	12.2	3.9	11.1	.2	26.6	46.5	8.4	6.5	1.8	3.4	5.9	.9	3.6	12.5	25.1	19.9	12.2	26.6
Habitualment	290	7.5	43.2	3.6	13.7	2.5	29.4	-	27.3	42.6	8.6	7.9	2.1	5.3	5.8	.3	3.1	11.3	26.7	19.0	12.6	27.3
A vegades	292	9.2	59.5	2.7	15.8	2.9	10.0	-	23.0	47.3	8.6	9.5	1.0	3.6	6.5	.5	1.7	8.8	25.6	26.0	14.8	23.0
Mai	658	14.4	56.5	10.4	9.8	4.9	3.5	.4	27.9	47.8	8.2	4.6	2.0	2.5	5.7	1.3	4.7	14.6	24.2	17.6	10.9	27.9
Base: Total	2200	8.9	42.1	22.9	10.7	8.9	6.4	.2	23.2	44.8	9.4	7.7	2.5	4.7	6.7	1.0	5.1	13.9	25.0	20.5	12.3	23.2
Habitualment	290	7.5	43.2	3.6	13.7	2.5	29.4	-	27.3	42.6	8.6	7.9	2.1	5.3	5.8	.3	3.1	11.3	26.7	19.0	12.6	27.3
A vegades	292	9.2	59.5	2.7	15.8	2.9	10.0	-	23.0	47.3	8.6	9.5	1.0	3.6	6.5	.5	1.7	8.8	25.6	26.0	14.8	23.0
Mai	658	14.4	56.5	10.4	9.8	4.9	3.5	.4	27.9	47.8	8.2	4.6	2.0	2.5	5.7	1.3	4.7	14.6	24.2	17.6	10.9	27.9
No utilitza internet	960	5.4	26.5	43.4	8.7	15.4	.2	.3	18.8	42.6	10.7	9.2	3.4	6.3	7.8	1.1	7.0	15.8	24.8	21.3	12.3	18.8

	TOTAL	PROFESSIÓ/ACTIVITAT DE L'ENTREVISTAT							REGIÓ O VEGUERIA								DIMENSIÓ DE MUNICIPI						
		COMPTA PRÒPIA	COMPTA ALIENA	JUBI-LAT/PENS.		TREC. DOMÈS-TIC		ESTU-DIANT	NC	BAR-CE-LONA	AMB-ME-TROP.	COM-GIRO-NINES	CAMP-TA-RRAG.	TE-RRES-EBRE	AMB-PO-NENT	COM-CEN-TRALS	ALT-PIRI-NEU	MENYS 2 MIL	DE 2 A 10 MIL	DE 10 A 50 MIL	DE 50 A 150 MIL	DE 150 A 1M.	MÉS DE 1 MILIÓ
				ATURAT																			
TOTAL SENSE PONDERAR	2200	9.6	41.5	22.8	10.3	9.6	6.0	.2	19.3	33.0	10.5	9.4	6.1	7.6	8.8	5.2	8.7	18.0	25.6	19.3	9.0	19.3	
TOTAL PONDERAT	2200	8.9	42.1	22.9	10.7	8.9	6.4	.2	23.2	44.8	9.4	7.7	2.5	4.7	6.7	1.0	5.1	13.9	25.0	20.5	12.3	23.2	
PER OPINAR O PARTICIPAR EN BLOGS O WEBLOGS																							
Base: Utilitza internet	1240	11.6	54.1	7.0	12.2	3.9	11.1	.2	26.6	46.5	8.4	6.5	1.8	3.4	5.9	.9	3.6	12.5	25.1	19.9	12.2	26.6	
Habitualment	83	8.1	51.0	2.4	10.5	2.7	25.4	-	30.4	44.1	8.6	4.9	1.0	5.2	5.5	.2	4.5	9.5	22.2	20.3	13.1	30.4	
A vegades	161	9.6	55.5	2.4	9.7	3.1	19.8	-	24.6	53.8	7.2	6.6	.8	2.3	4.2	.6	2.6	10.6	24.7	22.4	15.1	24.6	
Mai	996	12.2	54.2	8.1	12.7	4.1	8.5	.3	26.7	45.5	8.5	6.7	2.0	3.5	6.2	1.0	3.7	13.0	25.4	19.5	11.7	26.7	
Base: Total	2200	8.9	42.1	22.9	10.7	8.9	6.4	.2	23.2	44.8	9.4	7.7	2.5	4.7	6.7	1.0	5.1	13.9	25.0	20.5	12.3	23.2	
Habitualment	83	8.1	51.0	2.4	10.5	2.7	25.4	-	30.4	44.1	8.6	4.9	1.0	5.2	5.5	.2	4.5	9.5	22.2	20.3	13.1	30.4	
A vegades	161	9.6	55.5	2.4	9.7	3.1	19.8	-	24.6	53.8	7.2	6.6	.8	2.3	4.2	.6	2.6	10.6	24.7	22.4	15.1	24.6	
Mai	996	12.2	54.2	8.1	12.7	4.1	8.5	.3	26.7	45.5	8.5	6.7	2.0	3.5	6.2	1.0	3.7	13.0	25.4	19.5	11.7	26.7	
No utilitza internet	960	5.4	26.5	43.4	8.7	15.4	.2	.3	18.8	42.6	10.7	9.2	3.4	6.3	7.8	1.1	7.0	15.8	24.8	21.3	12.3	18.8	
PER DESCARREGAR/ESCOLTAR MÚSICA																							
Base: Utilitza internet	1240	11.6	54.1	7.0	12.2	3.9	11.1	.2	26.6	46.5	8.4	6.5	1.8	3.4	5.9	.9	3.6	12.5	25.1	19.9	12.2	26.6	
Habitualment	257	8.5	50.5	3.9	11.5	.7	25.0	-	31.3	48.6	6.6	3.2	2.4	3.6	4.1	.2	2.9	12.2	30.8	13.3	9.5	31.3	
A vegades	438	12.4	55.8	3.8	12.3	3.1	12.6	-	23.0	53.8	7.2	7.3	.7	3.0	4.7	.4	1.4	10.1	22.1	25.2	18.3	23.0	
Mai	545	12.4	54.4	11.0	12.4	6.0	3.4	.5	27.3	39.5	10.2	7.5	2.4	3.7	7.7	1.6	5.7	14.5	25.0	18.8	8.7	27.3	
Base: Total	2200	8.9	42.1	22.9	10.7	8.9	6.4	.2	23.2	44.8	9.4	7.7	2.5	4.7	6.7	1.0	5.1	13.9	25.0	20.5	12.3	23.2	
Habitualment	257	8.5	50.5	3.9	11.5	.7	25.0	-	31.3	48.6	6.6	3.2	2.4	3.6	4.1	.2	2.9	12.2	30.8	13.3	9.5	31.3	
A vegades	438	12.4	55.8	3.8	12.3	3.1	12.6	-	23.0	53.8	7.2	7.3	.7	3.0	4.7	.4	1.4	10.1	22.1	25.2	18.3	23.0	
Mai	545	12.4	54.4	11.0	12.4	6.0	3.4	.5	27.3	39.5	10.2	7.5	2.4	3.7	7.7	1.6	5.7	14.5	25.0	18.8	8.7	27.3	
No utilitza internet	960	5.4	26.5	43.4	8.7	15.4	.2	.3	18.8	42.6	10.7	9.2	3.4	6.3	7.8	1.1	7.0	15.8	24.8	21.3	12.3	18.8	
PER DESCARREGAR/VEURE PEL·LÍCULES																							
Base: Utilitza internet	1240	11.6	54.1	7.0	12.2	3.9	11.1	.2	26.6	46.5	8.4	6.5	1.8	3.4	5.9	.9	3.6	12.5	25.1	19.9	12.2	26.6	
Habitualment	199	8.3	49.8	4.3	11.1	.9	25.6	-	28.4	51.2	6.8	2.5	2.7	3.7	4.6	.2	2.9	13.9	28.8	15.7	10.2	28.4	
A vegades	371	10.3	56.1	4.6	12.2	2.8	13.9	-	21.7	54.8	8.2	7.1	.9	2.7	4.3	.4	1.6	11.1	22.9	24.8	17.9	21.7	
Mai	670	13.2	54.3	9.1	12.4	5.3	5.3	.4	28.8	40.4	8.9	7.4	2.0	3.8	7.1	1.4	4.9	12.8	25.3	18.4	9.7	28.8	
Base: Total	2200	8.9	42.1	22.9	10.7	8.9	6.4	.2	23.2	44.8	9.4	7.7	2.5	4.7	6.7	1.0	5.1	13.9	25.0	20.5	12.3	23.2	
Habitualment	199	8.3	49.8	4.3	11.1	.9	25.6	-	28.4	51.2	6.8	2.5	2.7	3.7	4.6	.2	2.9	13.9	28.8	15.7	10.2	28.4	
A vegades	371	10.3	56.1	4.6	12.2	2.8	13.9	-	21.7	54.8	8.2	7.1	.9	2.7	4.3	.4	1.6	11.1	22.9	24.8	17.9	21.7	
Mai	670	13.2	54.3	9.1	12.4	5.3	5.3	.4	28.8	40.4	8.9	7.4	2.0	3.8	7.1	1.4	4.9	12.8	25.3	18.4	9.7	28.8	
No utilitza internet	960	5.4	26.5	43.4	8.7	15.4	.2	.3	18.8	42.6	10.7	9.2	3.4	6.3	7.8	1.1	7.0	15.8	24.8	21.3	12.3	18.8	

	PROFESSIÓ/ACTIVITAT DE L'ENTREVISTAT								REGIÓ O VEGUERIA								DIMENSIÓ DE MUNICIPI						
	TOTAL	COMPTE PRÒPIA	COMPTE ALIENA	JUBI-LAT/PENS.		TREB. DOMÈS-TIC		ESTU-DIANT	NC	BAR-CE-LONA	AMB-ME-TROP.	COM-GIRO-NINES	CAMP-TA-RRAG.	TE-RRES-EBRE	AMB-PO-NENT	COM-CEN-TRALS	ALT-PIRI-NEU	MENYS 2 MIL	DE 2 A 10 MIL	DE 10 A 50 MIL	DE 50 A 150 MIL	DE 150 A 1M.	MÉS DE 1 MILIÓ
				ATURAT	ATURAT	DOMÈS-TIC	DOMÈS-TIC																
TOTAL SENSE PONDERAR	2200	9.6	41.5	22.8	10.3	9.6	6.0	.2	19.3	33.0	10.5	9.4	6.1	7.6	8.8	5.2	8.7	18.0	25.6	19.3	9.0	19.3	
TOTAL PONDERAT	2200	8.9	42.1	22.9	10.7	8.9	6.4	.2	23.2	44.8	9.4	7.7	2.5	4.7	6.7	1.0	5.1	13.9	25.0	20.5	12.3	23.2	
PER DESCARREGAR SOFTWARE I ACTUALITZACIONS DE PROGRAMES																							
Base: Utilitza internet	1240	11.6	54.1	7.0	12.2	3.9	11.1	.2	26.6	46.5	8.4	6.5	1.8	3.4	5.9	.9	3.6	12.5	25.1	19.9	12.2	26.6	
Habitualment	221	12.2	53.4	8.5	7.9	2.6	15.3	-	30.5	51.0	4.9	1.9	2.4	4.5	4.8	.1	3.2	15.1	22.2	19.2	9.8	30.5	
A vegades	334	12.8	58.8	3.2	10.5	1.4	13.3	-	27.0	53.2	7.0	6.9	.6	2.0	3.0	.5	1.4	11.1	23.0	20.2	17.4	27.0	
Mai	685	10.8	52.0	8.3	14.3	5.4	8.7	.4	25.2	41.7	10.2	7.9	2.1	3.8	7.7	1.4	4.9	12.3	27.1	20.0	10.5	25.2	
Base: Total	2200	8.9	42.1	22.9	10.7	8.9	6.4	.2	23.2	44.8	9.4	7.7	2.5	4.7	6.7	1.0	5.1	13.9	25.0	20.5	12.3	23.2	
Habitualment	221	12.2	53.4	8.5	7.9	2.6	15.3	-	30.5	51.0	4.9	1.9	2.4	4.5	4.8	.1	3.2	15.1	22.2	19.2	9.8	30.5	
A vegades	334	12.8	58.8	3.2	10.5	1.4	13.3	-	27.0	53.2	7.0	6.9	.6	2.0	3.0	.5	1.4	11.1	23.0	20.2	17.4	27.0	
Mai	685	10.8	52.0	8.3	14.3	5.4	8.7	.4	25.2	41.7	10.2	7.9	2.1	3.8	7.7	1.4	4.9	12.3	27.1	20.0	10.5	25.2	
No utilitza internet	960	5.4	26.5	43.4	8.7	15.4	.2	.3	18.8	42.6	10.7	9.2	3.4	6.3	7.8	1.1	7.0	15.8	24.8	21.3	12.3	18.8	
PER ESCOLTAR LA RÀDIO																							
Base: Utilitza internet	1240	11.6	54.1	7.0	12.2	3.9	11.1	.2	26.6	46.5	8.4	6.5	1.8	3.4	5.9	.9	3.6	12.5	25.1	19.9	12.2	26.6	
Habitualment	59	17.5	47.2	6.4	10.5	.7	17.8	-	36.4	27.4	13.5	2.8	3.4	7.3	8.9	.3	6.0	18.6	23.9	15.2	-	36.4	
A vegades	232	10.7	60.5	3.5	14.0	1.8	9.5	-	30.5	54.9	5.4	5.3	.5	1.1	2.0	.4	1.2	10.4	20.2	17.9	19.8	30.5	
Mai	948	11.4	53.0	7.9	11.8	4.5	11.1	.3	25.1	45.6	8.8	7.1	2.0	3.8	6.7	1.0	4.1	12.6	26.4	20.7	11.2	25.1	
Base: Total	2200	8.9	42.1	22.9	10.7	8.9	6.4	.2	23.2	44.8	9.4	7.7	2.5	4.7	6.7	1.0	5.1	13.9	25.0	20.5	12.3	23.2	
Habitualment	59	17.5	47.2	6.4	10.5	.7	17.8	-	36.4	27.4	13.5	2.8	3.4	7.3	8.9	.3	6.0	18.6	23.9	15.2	-	36.4	
A vegades	232	10.7	60.5	3.5	14.0	1.8	9.5	-	30.5	54.9	5.4	5.3	.5	1.1	2.0	.4	1.2	10.4	20.2	17.9	19.8	30.5	
Mai	948	11.4	53.0	7.9	11.8	4.5	11.1	.3	25.1	45.6	8.8	7.1	2.0	3.8	6.7	1.0	4.1	12.6	26.4	20.7	11.2	25.1	
No utilitza internet	960	5.4	26.5	43.4	8.7	15.4	.2	.3	18.8	42.6	10.7	9.2	3.4	6.3	7.8	1.1	7.0	15.8	24.8	21.3	12.3	18.8	
PER VEURE LA TELEVISIÓ																							
Base: Utilitza internet	1240	11.6	54.1	7.0	12.2	3.9	11.1	.2	26.6	46.5	8.4	6.5	1.8	3.4	5.9	.9	3.6	12.5	25.1	19.9	12.2	26.6	
Habitualment	32	16.6	44.5	7.2	6.2	1.3	24.3	-	26.5	25.6	19.7	-	3.9	11.7	12.0	.6	9.3	18.4	41.5	-	4.3	26.5	
A vegades	171	10.1	50.7	7.6	16.8	1.3	13.5	-	27.3	56.2	6.8	4.3	1.0	1.8	2.2	.5	1.7	12.4	20.0	18.8	19.8	27.3	
Mai	1037	11.7	55.0	6.9	11.6	4.3	10.3	.2	26.5	45.5	8.3	7.1	1.8	3.5	6.3	1.0	3.8	12.3	25.5	20.7	11.2	26.5	
Base: Total	2200	8.9	42.1	22.9	10.7	8.9	6.4	.2	23.2	44.8	9.4	7.7	2.5	4.7	6.7	1.0	5.1	13.9	25.0	20.5	12.3	23.2	
Habitualment	32	16.6	44.5	7.2	6.2	1.3	24.3	-	26.5	25.6	19.7	-	3.9	11.7	12.0	.6	9.3	18.4	41.5	-	4.3	26.5	
A vegades	171	10.1	50.7	7.6	16.8	1.3	13.5	-	27.3	56.2	6.8	4.3	1.0	1.8	2.2	.5	1.7	12.4	20.0	18.8	19.8	27.3	
Mai	1037	11.7	55.0	6.9	11.6	4.3	10.3	.2	26.5	45.5	8.3	7.1	1.8	3.5	6.3	1.0	3.8	12.3	25.5	20.7	11.2	26.5	
No utilitza internet	960	5.4	26.5	43.4	8.7	15.4	.2	.3	18.8	42.6	10.7	9.2	3.4	6.3	7.8	1.1	7.0	15.8	24.8	21.3	12.3	18.8	

	PROFESSIÓ/ACTIVITAT DE L'ENTREVISTAT								REGIÓ O VEGUERIA								DIMENSIÓ DE MUNICIPI						
	TOTAL	COMPTE PRÒPIA	COMPTE ALIENA	JUBI-LAT/		TREC. DOMÈS-		ESTU-DIANT	NC	BAR-CE-LONA	AMB-ME-TROP.	COM-GIRO-NINES	CAMP-TA-RRAG.	TE-RRES-EBRE	AMB-PO-NENT	COM-CEN-TRALS	ALT-PIRI-NEU	MENYS 2 MIL	DE 2 A 10 MIL	DE 10 A 50 MIL	DE 50 A 150 MIL A	DE 150 A 1M.	MÉS DE 1 MILIÓ
				PENS.	ATURAT	TIC																	
TOTAL SENSE PONDERAR	2200	9.6	41.5	22.8	10.3	9.6	6.0	.2	19.3	33.0	10.5	9.4	6.1	7.6	8.8	5.2	8.7	18.0	25.6	19.3	9.0	19.3	
TOTAL PONDERAT	2200	8.9	42.1	22.9	10.7	8.9	6.4	.2	23.2	44.8	9.4	7.7	2.5	4.7	6.7	1.0	5.1	13.9	25.0	20.5	12.3	23.2	
PER LLEGIR PREMSA I REVISTES D'ACTUALITAT ON-LINE																							
Base: Utilitza internet	1240	11.6	54.1	7.0	12.2	3.9	11.1	.2	26.6	46.5	8.4	6.5	1.8	3.4	5.9	.9	3.6	12.5	25.1	19.9	12.2	26.6	
Habitualment	206	12.6	52.2	8.9	9.3	2.9	13.4	.6	33.3	45.5	7.8	4.4	1.0	3.6	4.1	.3	2.4	9.2	26.8	15.1	13.2	33.3	
A vegades	428	13.0	61.7	5.9	8.7	2.3	8.4	-	23.6	48.2	6.9	8.0	1.8	3.3	6.6	1.6	4.6	12.1	25.4	21.3	13.0	23.6	
Mai	607	10.3	49.4	7.0	15.5	5.3	12.3	.2	26.5	45.6	9.6	6.2	2.0	3.5	6.0	.6	3.4	13.8	24.4	20.5	11.4	26.5	
Base: Total	2200	8.9	42.1	22.9	10.7	8.9	6.4	.2	23.2	44.8	9.4	7.7	2.5	4.7	6.7	1.0	5.1	13.9	25.0	20.5	12.3	23.2	
Habitualment	206	12.6	52.2	8.9	9.3	2.9	13.4	.6	33.3	45.5	7.8	4.4	1.0	3.6	4.1	.3	2.4	9.2	26.8	15.1	13.2	33.3	
A vegades	428	13.0	61.7	5.9	8.7	2.3	8.4	-	23.6	48.2	6.9	8.0	1.8	3.3	6.6	1.6	4.6	12.1	25.4	21.3	13.0	23.6	
Mai	607	10.3	49.4	7.0	15.5	5.3	12.3	.2	26.5	45.6	9.6	6.2	2.0	3.5	6.0	.6	3.4	13.8	24.4	20.5	11.4	26.5	
No utilitza internet	960	5.4	26.5	43.4	8.7	15.4	.2	.3	18.8	42.6	10.7	9.2	3.4	6.3	7.8	1.1	7.0	15.8	24.8	21.3	12.3	18.8	
PER FER TRÀMITS AMB L'ADMINISTRACIÓ																							
Base: Utilitza internet	1240	11.6	54.1	7.0	12.2	3.9	11.1	.2	26.6	46.5	8.4	6.5	1.8	3.4	5.9	.9	3.6	12.5	25.1	19.9	12.2	26.6	
Habitualment	96	18.0	63.0	5.0	9.6	1.7	2.7	-	31.1	49.2	8.4	1.7	3.8	3.2	1.6	1.0	3.1	15.6	19.8	16.3	14.1	31.1	
A vegades	392	12.4	62.8	5.2	11.5	3.3	4.8	-	30.0	52.6	5.5	4.2	.9	2.5	3.7	.6	2.6	13.3	23.6	15.6	14.9	30.0	
Mai	751	10.3	48.5	8.2	12.8	4.4	15.5	.3	24.3	42.9	9.9	8.4	2.0	4.0	7.6	1.0	4.2	11.6	26.6	22.6	10.6	24.3	
Base: Total	2200	8.9	42.1	22.9	10.7	8.9	6.4	.2	23.2	44.8	9.4	7.7	2.5	4.7	6.7	1.0	5.1	13.9	25.0	20.5	12.3	23.2	
Habitualment	96	18.0	63.0	5.0	9.6	1.7	2.7	-	31.1	49.2	8.4	1.7	3.8	3.2	1.6	1.0	3.1	15.6	19.8	16.3	14.1	31.1	
A vegades	392	12.4	62.8	5.2	11.5	3.3	4.8	-	30.0	52.6	5.5	4.2	.9	2.5	3.7	.6	2.6	13.3	23.6	15.6	14.9	30.0	
Mai	751	10.3	48.5	8.2	12.8	4.4	15.5	.3	24.3	42.9	9.9	8.4	2.0	4.0	7.6	1.0	4.2	11.6	26.6	22.6	10.6	24.3	
No utilitza internet	960	5.4	26.5	43.4	8.7	15.4	.2	.3	18.8	42.6	10.7	9.2	3.4	6.3	7.8	1.1	7.0	15.8	24.8	21.3	12.3	18.8	
PER BANCA ELECTRÒNICA I ACTIVITATS FINANCERES (TRANSACCIONS, ETC.)																							
Base: Utilitza internet	1240	11.6	54.1	7.0	12.2	3.9	11.1	.2	26.6	46.5	8.4	6.5	1.8	3.4	5.9	.9	3.6	12.5	25.1	19.9	12.2	26.6	
Habitualment	169	21.2	60.0	5.5	6.7	2.0	4.5	-	32.0	42.6	10.1	2.9	3.4	2.6	5.9	.6	4.3	18.4	18.8	15.2	11.3	32.0	
A vegades	297	16.3	60.0	6.1	9.4	2.9	5.2	-	27.9	53.4	5.7	6.9	1.0	1.5	2.6	1.1	1.8	13.2	21.4	19.3	16.4	27.9	
Mai	774	7.7	50.5	7.6	14.4	4.6	14.8	.3	25.0	44.7	9.0	7.2	1.7	4.4	7.2	.9	4.2	10.9	28.0	21.1	10.9	25.0	
Base: Total	2200	8.9	42.1	22.9	10.7	8.9	6.4	.2	23.2	44.8	9.4	7.7	2.5	4.7	6.7	1.0	5.1	13.9	25.0	20.5	12.3	23.2	
Habitualment	169	21.2	60.0	5.5	6.7	2.0	4.5	-	32.0	42.6	10.1	2.9	3.4	2.6	5.9	.6	4.3	18.4	18.8	15.2	11.3	32.0	
A vegades	297	16.3	60.0	6.1	9.4	2.9	5.2	-	27.9	53.4	5.7	6.9	1.0	1.5	2.6	1.1	1.8	13.2	21.4	19.3	16.4	27.9	
Mai	774	7.7	50.5	7.6	14.4	4.6	14.8	.3	25.0	44.7	9.0	7.2	1.7	4.4	7.2	.9	4.2	10.9	28.0	21.1	10.9	25.0	
No utilitza internet	960	5.4	26.5	43.4	8.7	15.4	.2	.3	18.8	42.6	10.7	9.2	3.4	6.3	7.8	1.1	7.0	15.8	24.8	21.3	12.3	18.8	

	PROFESSIÓ/ACTIVITAT DE L'ENTREVISTAT								REGIÓ O VEGUERIA								DIMENSIÓ DE MUNICIPI					
	TOTAL	COMPTE PRÒPIA	COMPTE ALIENA	JUBI-	TREB.	ESTU-	NC	BAR-CE-LONA	AMB-ME-TROP.	COM-GIRO-NINES	CAMP-TA-RRAG.	TE-RRES-EBRE	AMB-PO-NENT	COM-CEN-TRALS	ALT-PIRI-NEU	MENYS 2 MIL	DE 2	DE 10	DE 50	DE	MÉS	
				LAT/PENS.	DOMÈS-TIC												DIANT	A 10	A 50	A 150	150 A 1M.	DE 1 MILIÓ
TOTAL SENSE PONDERAR	2200	9.6	41.5	22.8	10.3	9.6	6.0	.2	19.3	33.0	10.5	9.4	6.1	7.6	8.8	5.2	8.7	18.0	25.6	19.3	9.0	19.3
TOTAL PONDERAT	2200	8.9	42.1	22.9	10.7	8.9	6.4	.2	23.2	44.8	9.4	7.7	2.5	4.7	6.7	1.0	5.1	13.9	25.0	20.5	12.3	23.2
PER COMPRAR APARELLS ELECTRÒNICS (MÒBILS, ORDINADORS, ETC.)																						
Base: Utilitza internet	1240	11.6	54.1	7.0	12.2	3.9	11.1	.2	26.6	46.5	8.4	6.5	1.8	3.4	5.9	.9	3.6	12.5	25.1	19.9	12.2	26.6
Habitualment	40	27.2	39.8	-	18.3	-	14.7	-	27.1	51.0	9.0	-	4.1	3.1	5.7	-	3.5	21.3	10.7	23.8	13.6	27.1
A vegades	167	14.4	60.6	5.3	8.4	.6	10.6	-	15.8	56.1	7.5	6.9	2.0	4.1	5.9	1.7	3.6	13.9	24.1	28.9	13.8	15.8
Mai	1033	10.5	53.6	7.5	12.5	4.5	11.1	.2	28.4	44.7	8.5	6.7	1.7	3.4	5.9	.8	3.6	11.9	25.9	18.3	11.9	28.4
Base: Total	2200	8.9	42.1	22.9	10.7	8.9	6.4	.2	23.2	44.8	9.4	7.7	2.5	4.7	6.7	1.0	5.1	13.9	25.0	20.5	12.3	23.2
Habitualment	40	27.2	39.8	-	18.3	-	14.7	-	27.1	51.0	9.0	-	4.1	3.1	5.7	-	3.5	21.3	10.7	23.8	13.6	27.1
A vegades	167	14.4	60.6	5.3	8.4	.6	10.6	-	15.8	56.1	7.5	6.9	2.0	4.1	5.9	1.7	3.6	13.9	24.1	28.9	13.8	15.8
Mai	1033	10.5	53.6	7.5	12.5	4.5	11.1	.2	28.4	44.7	8.5	6.7	1.7	3.4	5.9	.8	3.6	11.9	25.9	18.3	11.9	28.4
No utilitza internet	960	5.4	26.5	43.4	8.7	15.4	.2	.3	18.8	42.6	10.7	9.2	3.4	6.3	7.8	1.1	7.0	15.8	24.8	21.3	12.3	18.8
PER COMPRAR O FER COMANDES D'ALIMENTS																						
Base: Utilitza internet	1240	11.6	54.1	7.0	12.2	3.9	11.1	.2	26.6	46.5	8.4	6.5	1.8	3.4	5.9	.9	3.6	12.5	25.1	19.9	12.2	26.6
Habitualment	21	12.2	69.8	-	6.5	-	11.5	-	40.2	45.4	8.6	-	-	5.9	-	-	5.9	8.6	13.0	13.0	19.4	40.2
A vegades	84	19.2	59.9	2.9	12.3	2.7	3.0	-	31.4	56.4	7.5	2.9	-	-	1.8	-	-	12.9	18.7	22.5	14.5	31.4
Mai	1135	11.0	53.4	7.4	12.2	4.0	11.7	.2	26.0	45.8	8.4	6.9	1.9	3.7	6.3	1.0	3.8	12.5	25.8	19.8	11.9	26.0
Base: Total	2200	8.9	42.1	22.9	10.7	8.9	6.4	.2	23.2	44.8	9.4	7.7	2.5	4.7	6.7	1.0	5.1	13.9	25.0	20.5	12.3	23.2
Habitualment	21	12.2	69.8	-	6.5	-	11.5	-	40.2	45.4	8.6	-	-	5.9	-	-	5.9	8.6	13.0	13.0	19.4	40.2
A vegades	84	19.2	59.9	2.9	12.3	2.7	3.0	-	31.4	56.4	7.5	2.9	-	-	1.8	-	-	12.9	18.7	22.5	14.5	31.4
Mai	1135	11.0	53.4	7.4	12.2	4.0	11.7	.2	26.0	45.8	8.4	6.9	1.9	3.7	6.3	1.0	3.8	12.5	25.8	19.8	11.9	26.0
No utilitza internet	960	5.4	26.5	43.4	8.7	15.4	.2	.3	18.8	42.6	10.7	9.2	3.4	6.3	7.8	1.1	7.0	15.8	24.8	21.3	12.3	18.8
PER COMPRAR O FER RESERVES DE VIATGES I ALLOTJAMENT																						
Base: Utilitza internet	1240	11.6	54.1	7.0	12.2	3.9	11.1	.2	26.6	46.5	8.4	6.5	1.8	3.4	5.9	.9	3.6	12.5	25.1	19.9	12.2	26.6
Habitualment	91	21.2	58.5	2.4	8.9	1.3	7.6	-	55.6	32.9	3.0	.9	.4	2.0	5.0	.2	1.5	11.5	11.1	11.4	9.0	55.6
A vegades	437	13.7	60.6	4.0	11.4	3.2	6.9	.3	33.0	45.3	6.1	7.9	1.5	2.5	3.0	.8	2.4	9.5	24.0	18.5	12.7	33.0
Mai	712	9.1	49.6	9.4	13.1	4.5	14.2	.2	19.1	48.9	10.4	6.4	2.1	4.2	7.8	1.0	4.7	14.4	27.6	21.9	12.4	19.1
Base: Total	2200	8.9	42.1	22.9	10.7	8.9	6.4	.2	23.2	44.8	9.4	7.7	2.5	4.7	6.7	1.0	5.1	13.9	25.0	20.5	12.3	23.2
Habitualment	91	21.2	58.5	2.4	8.9	1.3	7.6	-	55.6	32.9	3.0	.9	.4	2.0	5.0	.2	1.5	11.5	11.1	11.4	9.0	55.6
A vegades	437	13.7	60.6	4.0	11.4	3.2	6.9	.3	33.0	45.3	6.1	7.9	1.5	2.5	3.0	.8	2.4	9.5	24.0	18.5	12.7	33.0
Mai	712	9.1	49.6	9.4	13.1	4.5	14.2	.2	19.1	48.9	10.4	6.4	2.1	4.2	7.8	1.0	4.7	14.4	27.6	21.9	12.4	19.1
No utilitza internet	960	5.4	26.5	43.4	8.7	15.4	.2	.3	18.8	42.6	10.7	9.2	3.4	6.3	7.8	1.1	7.0	15.8	24.8	21.3	12.3	18.8

	PROFESSIÓ/ACTIVITAT DE L'ENTREVISTAT								REGIÓ O VEGUERIA								DIMENSIÓ DE MUNICIPI					
	TOTAL	COMPTE PRÒPIA	COMPTE ALIENA	JUBI-LAT/PENS.	TREB. DOMÈS-ATURAT	ESTU-DIANT	NC	BAR-CE-LONA	AMB-ME-TROP.	COM-GIRO-NINES	CAMP-TA-RRAG.	TE-RRES-EBRE	AMB-PO-NENT	COM-CEN-TRALS	ALT-PIRI-NEU	MENYS 2 MIL	DE 2 A 10 MIL	DE 10 A 50 MIL	DE 50 A 150 MIL	DE 150 A 1M.	MÉS DE 1 MILIÓ	
TOTAL SENSE PONDERAR	2200	9.6	41.5	22.8	10.3	9.6	6.0	.2	19.3	33.0	10.5	9.4	6.1	7.6	8.8	5.2	8.7	18.0	25.6	19.3	9.0	19.3
TOTAL PONDERAT	2200	8.9	42.1	22.9	10.7	8.9	6.4	.2	23.2	44.8	9.4	7.7	2.5	4.7	6.7	1.0	5.1	13.9	25.0	20.5	12.3	23.2
PER COMPRAR MÚSICA, LLIBRES, ENTRADES D'ESPECTACLES																						
Base: Utilitza internet	1240	11.6	54.1	7.0	12.2	3.9	11.1	.2	26.6	46.5	8.4	6.5	1.8	3.4	5.9	.9	3.6	12.5	25.1	19.9	12.2	26.6
Habitualment	46	23.6	58.6	2.5	8.1	2.6	4.5	-	41.7	44.1	3.9	-	2.6	4.0	3.3	.4	3.1	18.2	10.6	17.6	8.8	41.7
A vegades	239	14.9	63.0	4.7	8.2	2.4	6.8	-	32.1	41.9	7.1	9.2	1.9	2.8	3.8	1.1	1.1	11.5	25.5	17.4	12.5	32.1
Mai	954	10.2	51.7	7.8	13.3	4.3	12.5	.3	24.5	47.7	8.9	6.2	1.7	3.6	6.5	.8	4.3	12.4	25.8	20.6	12.4	24.5
Base: Total	2200	8.9	42.1	22.9	10.7	8.9	6.4	.2	23.2	44.8	9.4	7.7	2.5	4.7	6.7	1.0	5.1	13.9	25.0	20.5	12.3	23.2
Habitualment	46	23.6	58.6	2.5	8.1	2.6	4.5	-	41.7	44.1	3.9	-	2.6	4.0	3.3	.4	3.1	18.2	10.6	17.6	8.8	41.7
A vegades	239	14.9	63.0	4.7	8.2	2.4	6.8	-	32.1	41.9	7.1	9.2	1.9	2.8	3.8	1.1	1.1	11.5	25.5	17.4	12.5	32.1
Mai	954	10.2	51.7	7.8	13.3	4.3	12.5	.3	24.5	47.7	8.9	6.2	1.7	3.6	6.5	.8	4.3	12.4	25.8	20.6	12.4	24.5
No utilitza internet	960	5.4	26.5	43.4	8.7	15.4	.2	.3	18.8	42.6	10.7	9.2	3.4	6.3	7.8	1.1	7.0	15.8	24.8	21.3	12.3	18.8
PER ALTRES COMPRES																						
Base: Utilitza internet	1240	11.6	54.1	7.0	12.2	3.9	11.1	.2	26.6	46.5	8.4	6.5	1.8	3.4	5.9	.9	3.6	12.5	25.1	19.9	12.2	26.6
Habitualment	32	27.5	36.2	1.9	12.6	2.4	15.4	4.2	37.2	54.6	2.8	-	2.5	-	2.4	.6	4.8	9.3	10.9	16.8	21.0	37.2
A vegades	178	18.7	56.5	4.0	9.2	3.5	8.0	-	21.6	50.4	7.6	8.3	2.1	3.1	4.7	2.2	3.2	11.4	29.8	24.0	9.9	21.6
Mai	1030	9.9	54.3	7.6	12.6	4.0	11.5	.1	27.2	45.5	8.7	6.4	1.7	3.6	6.2	.7	3.7	12.7	24.8	19.3	12.4	27.2
Base: Total	2200	8.9	42.1	22.9	10.7	8.9	6.4	.2	23.2	44.8	9.4	7.7	2.5	4.7	6.7	1.0	5.1	13.9	25.0	20.5	12.3	23.2
Habitualment	32	27.5	36.2	1.9	12.6	2.4	15.4	4.2	37.2	54.6	2.8	-	2.5	-	2.4	.6	4.8	9.3	10.9	16.8	21.0	37.2
A vegades	178	18.7	56.5	4.0	9.2	3.5	8.0	-	21.6	50.4	7.6	8.3	2.1	3.1	4.7	2.2	3.2	11.4	29.8	24.0	9.9	21.6
Mai	1030	9.9	54.3	7.6	12.6	4.0	11.5	.1	27.2	45.5	8.7	6.4	1.7	3.6	6.2	.7	3.7	12.7	24.8	19.3	12.4	27.2
No utilitza internet	960	5.4	26.5	43.4	8.7	15.4	.2	.3	18.8	42.6	10.7	9.2	3.4	6.3	7.8	1.1	7.0	15.8	24.8	21.3	12.3	18.8
PER VENDRE BÉNS O SERVEIS																						
Base: Utilitza internet	1240	11.6	54.1	7.0	12.2	3.9	11.1	.2	26.6	46.5	8.4	6.5	1.8	3.4	5.9	.9	3.6	12.5	25.1	19.9	12.2	26.6
Habitualment	20	58.2	32.6	3.1	-	-	6.1	-	30.5	48.2	9.1	-	2.1	6.3	3.9	-	8.4	19.8	20.7	13.8	6.9	30.5
A vegades	38	11.2	47.6	8.5	25.9	-	6.8	-	31.7	46.6	4.7	8.7	2.2	1.6	4.0	.5	3.6	11.2	28.2	21.7	3.6	31.7
Mai	1182	10.8	54.7	7.0	11.9	4.0	11.3	.2	26.4	46.4	8.5	6.6	1.8	3.5	6.0	.9	3.5	12.4	25.1	19.9	12.6	26.4
Base: Total	2200	8.9	42.1	22.9	10.7	8.9	6.4	.2	23.2	44.8	9.4	7.7	2.5	4.7	6.7	1.0	5.1	13.9	25.0	20.5	12.3	23.2
Habitualment	20	58.2	32.6	3.1	-	-	6.1	-	30.5	48.2	9.1	-	2.1	6.3	3.9	-	8.4	19.8	20.7	13.8	6.9	30.5
A vegades	38	11.2	47.6	8.5	25.9	-	6.8	-	31.7	46.6	4.7	8.7	2.2	1.6	4.0	.5	3.6	11.2	28.2	21.7	3.6	31.7
Mai	1182	10.8	54.7	7.0	11.9	4.0	11.3	.2	26.4	46.4	8.5	6.6	1.8	3.5	6.0	.9	3.5	12.4	25.1	19.9	12.6	26.4
No utilitza internet	960	5.4	26.5	43.4	8.7	15.4	.2	.3	18.8	42.6	10.7	9.2	3.4	6.3	7.8	1.1	7.0	15.8	24.8	21.3	12.3	18.8

	PROFESSIÓ/ACTIVITAT DE L'ENTREVISTAT								REGIÓ O VEGUERIA								DIMENSIÓ DE MUNICIPI						
	TOTAL	COMPTE PRÒPIA	COMPTE ALIENA	JUBI-LAT/PENS.		TREB. DOMÈS-TIC		ESTU-DIANT	NC	BAR-CE-LONA	AMB-ME-TROP.	COM-GIRO-NINES	CAMP-TA-RRAG.	TE-RRES-EBRE	AMB-PO-NENT	COM-CEN-TRALS	ALT-PIRI-NEU	MENYS 2 MIL	DE 2 A 10 MIL	DE 10 A 50 MIL	DE 50 A 150 MIL A	DE 150 A 1M.	MÉS DE 1 MILIÓ
				ATURAT	ATURAT	DOMÈS-TIC	DOMÈS-TIC																
TOTAL SENSE PONDERAR	2200	9.6	41.5	22.8	10.3	9.6	6.0	.2	19.3	33.0	10.5	9.4	6.1	7.6	8.8	5.2	8.7	18.0	25.6	19.3	9.0	19.3	
TOTAL PONDERAT	2200	8.9	42.1	22.9	10.7	8.9	6.4	.2	23.2	44.8	9.4	7.7	2.5	4.7	6.7	1.0	5.1	13.9	25.0	20.5	12.3	23.2	
PER TREBALLAR (TELETREBALLAR)																							
Base: Utilitza internet	1240	11.6	54.1	7.0	12.2	3.9	11.1	.2	26.6	46.5	8.4	6.5	1.8	3.4	5.9	.9	3.6	12.5	25.1	19.9	12.2	26.6	
Habitualment	76	32.5	56.1	-	6.5	-	3.1	1.8	33.1	51.5	7.0	-	2.1	3.2	3.0	-	4.8	20.4	10.8	11.5	19.5	33.1	
A vegades	79	12.9	63.4	-	19.1	-	4.6	-	42.5	49.7	2.3	2.1	1.0	1.6	1.0	-	-	5.0	21.7	17.2	13.7	42.5	
Mai	1084	10.0	53.3	8.0	12.0	4.4	12.2	.1	25.0	45.9	8.9	7.3	1.8	3.6	6.4	1.0	3.8	12.5	26.4	20.7	11.6	25.0	
Base: Total	2200	8.9	42.1	22.9	10.7	8.9	6.4	.2	23.2	44.8	9.4	7.7	2.5	4.7	6.7	1.0	5.1	13.9	25.0	20.5	12.3	23.2	
Habitualment	76	32.5	56.1	-	6.5	-	3.1	1.8	33.1	51.5	7.0	-	2.1	3.2	3.0	-	4.8	20.4	10.8	11.5	19.5	33.1	
A vegades	79	12.9	63.4	-	19.1	-	4.6	-	42.5	49.7	2.3	2.1	1.0	1.6	1.0	-	-	5.0	21.7	17.2	13.7	42.5	
Mai	1084	10.0	53.3	8.0	12.0	4.4	12.2	.1	25.0	45.9	8.9	7.3	1.8	3.6	6.4	1.0	3.8	12.5	26.4	20.7	11.6	25.0	
No utilitza internet	960	5.4	26.5	43.4	8.7	15.4	.2	.3	18.8	42.6	10.7	9.2	3.4	6.3	7.8	1.1	7.0	15.8	24.8	21.3	12.3	18.8	
PER BUSCAR FEINA O ENVIAR CURRÍCULUMS																							
Base: Utilitza internet	1240	11.6	54.1	7.0	12.2	3.9	11.1	.2	26.6	46.5	8.4	6.5	1.8	3.4	5.9	.9	3.6	12.5	25.1	19.9	12.2	26.6	
Habitualment	100	15.4	38.2	2.1	30.8	3.9	9.6	-	36.0	44.7	5.4	5.7	1.2	3.1	3.8	.2	6.1	6.6	20.5	16.0	14.9	36.0	
A vegades	312	9.0	57.0	1.1	19.5	2.0	11.0	.4	27.3	54.3	7.7	6.0	.5	1.8	1.9	.3	1.2	8.0	26.9	19.1	17.4	27.3	
Mai	828	12.1	54.9	9.8	7.1	4.5	11.3	.2	25.2	43.7	9.0	6.8	2.3	4.1	7.6	1.2	4.2	14.9	25.0	20.7	10.0	25.2	
Base: Total	2200	8.9	42.1	22.9	10.7	8.9	6.4	.2	23.2	44.8	9.4	7.7	2.5	4.7	6.7	1.0	5.1	13.9	25.0	20.5	12.3	23.2	
Habitualment	100	15.4	38.2	2.1	30.8	3.9	9.6	-	36.0	44.7	5.4	5.7	1.2	3.1	3.8	.2	6.1	6.6	20.5	16.0	14.9	36.0	
A vegades	312	9.0	57.0	1.1	19.5	2.0	11.0	.4	27.3	54.3	7.7	6.0	.5	1.8	1.9	.3	1.2	8.0	26.9	19.1	17.4	27.3	
Mai	828	12.1	54.9	9.8	7.1	4.5	11.3	.2	25.2	43.7	9.0	6.8	2.3	4.1	7.6	1.2	4.2	14.9	25.0	20.7	10.0	25.2	
No utilitza internet	960	5.4	26.5	43.4	8.7	15.4	.2	.3	18.8	42.6	10.7	9.2	3.4	6.3	7.8	1.1	7.0	15.8	24.8	21.3	12.3	18.8	
PER REALITZAR CURSOS VIA INTERNET DE QUAALSEVOL MATÈRIA																							
Base: Utilitza internet	1240	11.6	54.1	7.0	12.2	3.9	11.1	.2	26.6	46.5	8.4	6.5	1.8	3.4	5.9	.9	3.6	12.5	25.1	19.9	12.2	26.6	
Habitualment	48	10.9	67.1	1.6	15.4	-	5.0	-	42.8	42.6	1.9	1.7	2.6	5.2	3.2	-	1.3	9.8	14.8	17.1	14.2	42.8	
A vegades	157	10.3	72.3	1.6	4.8	2.7	8.2	-	27.6	57.2	5.7	5.2	.5	1.2	2.4	.1	2.6	11.5	24.1	16.9	17.3	27.6	
Mai	1036	11.8	50.8	8.0	13.1	4.2	11.8	.2	25.7	45.0	9.1	7.0	1.9	3.7	6.5	1.0	3.9	12.7	25.8	20.5	11.4	25.7	
Base: Total	2200	8.9	42.1	22.9	10.7	8.9	6.4	.2	23.2	44.8	9.4	7.7	2.5	4.7	6.7	1.0	5.1	13.9	25.0	20.5	12.3	23.2	
Habitualment	48	10.9	67.1	1.6	15.4	-	5.0	-	42.8	42.6	1.9	1.7	2.6	5.2	3.2	-	1.3	9.8	14.8	17.1	14.2	42.8	
A vegades	157	10.3	72.3	1.6	4.8	2.7	8.2	-	27.6	57.2	5.7	5.2	.5	1.2	2.4	.1	2.6	11.5	24.1	16.9	17.3	27.6	
Mai	1036	11.8	50.8	8.0	13.1	4.2	11.8	.2	25.7	45.0	9.1	7.0	1.9	3.7	6.5	1.0	3.9	12.7	25.8	20.5	11.4	25.7	
No utilitza internet	960	5.4	26.5	43.4	8.7	15.4	.2	.3	18.8	42.6	10.7	9.2	3.4	6.3	7.8	1.1	7.0	15.8	24.8	21.3	12.3	18.8	

	TOTAL	PROFESSIÓ/ACTIVITAT DE L'ENTREVISTAT							REGIÓ O VEGUERIA								DIMENSIÓ DE MUNICIPI						
		COMPTE PRÒPIA	COMPTE ALIENA	JUBI-LAT/		TREB. DOMÈS-		ESTU-DIANT	NC	BAR-CE-LONA	AMB-ME-TROP.	COM-GIRO-NINES	CAMP-TA-RRAG.	TE-RRES-EBRE	AMB-PO-NENT	COM-CEN-TRALS	ALT-PIRI-NEU	MENYS 2 MIL	DE 2 A 10 MIL	DE 10 A 50 MIL	DE 50 A 150 MIL A	DE 150 A 1M.	MÉS DE 1 MILIÓ
				PENS.	ATURAT	TIC	DIANT																
TOTAL SENSE PONDERAR	2200	9.6	41.5	22.8	10.3	9.6	6.0	.2	19.3	33.0	10.5	9.4	6.1	7.6	8.8	5.2	8.7	18.0	25.6	19.3	9.0	19.3	
TOTAL PONDERAT	2200	8.9	42.1	22.9	10.7	8.9	6.4	.2	23.2	44.8	9.4	7.7	2.5	4.7	6.7	1.0	5.1	13.9	25.0	20.5	12.3	23.2	
PER ESTUDIAR, FER DEURES																							
Base: Utilitza internet	1240	11.6	54.1	7.0	12.2	3.9	11.1	.2	26.6	46.5	8.4	6.5	1.8	3.4	5.9	.9	3.6	12.5	25.1	19.9	12.2	26.6	
Habitualment	160	6.9	45.5	2.5	8.9	.6	35.6	-	35.2	43.2	6.1	4.6	2.3	3.1	5.2	.2	3.9	15.3	18.9	13.1	13.5	35.2	
A vegades	169	8.6	53.8	2.6	9.1	1.0	24.9	-	27.0	51.4	6.9	7.3	1.4	2.2	3.6	.2	1.5	10.5	29.1	23.1	8.8	27.0	
Mai	911	13.0	55.7	8.6	13.3	5.0	4.3	.3	25.1	46.1	9.0	6.7	1.7	3.7	6.4	1.1	4.0	12.3	25.5	20.5	12.7	25.1	
Base: Total	2200	8.9	42.1	22.9	10.7	8.9	6.4	.2	23.2	44.8	9.4	7.7	2.5	4.7	6.7	1.0	5.1	13.9	25.0	20.5	12.3	23.2	
Habitualment	160	6.9	45.5	2.5	8.9	.6	35.6	-	35.2	43.2	6.1	4.6	2.3	3.1	5.2	.2	3.9	15.3	18.9	13.1	13.5	35.2	
A vegades	169	8.6	53.8	2.6	9.1	1.0	24.9	-	27.0	51.4	6.9	7.3	1.4	2.2	3.6	.2	1.5	10.5	29.1	23.1	8.8	27.0	
Mai	911	13.0	55.7	8.6	13.3	5.0	4.3	.3	25.1	46.1	9.0	6.7	1.7	3.7	6.4	1.1	4.0	12.3	25.5	20.5	12.7	25.1	
No utilitza internet	960	5.4	26.5	43.4	8.7	15.4	.2	.3	18.8	42.6	10.7	9.2	3.4	6.3	7.8	1.1	7.0	15.8	24.8	21.3	12.3	18.8	
PER FER APOSTES, JUGAR A LA LOTERIA																							
Base: Utilitza internet	1240	11.6	54.1	7.0	12.2	3.9	11.1	.2	26.6	46.5	8.4	6.5	1.8	3.4	5.9	.9	3.6	12.5	25.1	19.9	12.2	26.6	
Habitualment	7	32.8	40.5	-	5.6	-	21.2	-	49.2	37.0	-	-	11.1	-	-	2.6	-	18.5	32.3	-	-	49.2	
A vegades	23	9.7	69.1	5.8	5.8	-	9.7	-	15.4	63.9	7.7	7.0	-	2.7	3.3	-	-	9.1	7.7	38.7	29.1	15.4	
Mai	1209	11.5	53.9	7.0	12.3	3.9	11.1	.2	26.7	46.2	8.4	6.6	1.8	3.5	6.0	.9	3.7	12.5	25.4	19.7	12.0	26.7	
Base: Total	2200	8.9	42.1	22.9	10.7	8.9	6.4	.2	23.2	44.8	9.4	7.7	2.5	4.7	6.7	1.0	5.1	13.9	25.0	20.5	12.3	23.2	
Habitualment	7	32.8	40.5	-	5.6	-	21.2	-	49.2	37.0	-	-	11.1	-	-	2.6	-	18.5	32.3	-	-	49.2	
A vegades	23	9.7	69.1	5.8	5.8	-	9.7	-	15.4	63.9	7.7	7.0	-	2.7	3.3	-	-	9.1	7.7	38.7	29.1	15.4	
Mai	1209	11.5	53.9	7.0	12.3	3.9	11.1	.2	26.7	46.2	8.4	6.6	1.8	3.5	6.0	.9	3.7	12.5	25.4	19.7	12.0	26.7	
No utilitza internet	960	5.4	26.5	43.4	8.7	15.4	.2	.3	18.8	42.6	10.7	9.2	3.4	6.3	7.8	1.1	7.0	15.8	24.8	21.3	12.3	18.8	
PER JUGAR (JOCS EN XARXA)																							
Base: Utilitza internet	1240	11.6	54.1	7.0	12.2	3.9	11.1	.2	26.6	46.5	8.4	6.5	1.8	3.4	5.9	.9	3.6	12.5	25.1	19.9	12.2	26.6	
Habitualment	36	11.3	40.2	6.6	17.7	-	24.2	-	40.2	41.6	2.5	2.3	5.7	5.2	2.1	.5	2.3	8.0	25.2	13.1	11.3	40.2	
A vegades	127	6.9	53.2	4.1	13.6	-	22.2	-	22.7	56.7	8.5	7.1	.3	.5	4.2	-	.6	8.9	29.6	21.1	17.1	22.7	
Mai	1077	12.1	54.7	7.3	11.8	4.4	9.4	.2	26.6	45.4	8.6	6.6	1.8	3.7	6.2	1.0	4.0	13.0	24.6	20.0	11.7	26.6	
Base: Total	2200	8.9	42.1	22.9	10.7	8.9	6.4	.2	23.2	44.8	9.4	7.7	2.5	4.7	6.7	1.0	5.1	13.9	25.0	20.5	12.3	23.2	
Habitualment	36	11.3	40.2	6.6	17.7	-	24.2	-	40.2	41.6	2.5	2.3	5.7	5.2	2.1	.5	2.3	8.0	25.2	13.1	11.3	40.2	
A vegades	127	6.9	53.2	4.1	13.6	-	22.2	-	22.7	56.7	8.5	7.1	.3	.5	4.2	-	.6	8.9	29.6	21.1	17.1	22.7	
Mai	1077	12.1	54.7	7.3	11.8	4.4	9.4	.2	26.6	45.4	8.6	6.6	1.8	3.7	6.2	1.0	4.0	13.0	24.6	20.0	11.7	26.6	
No utilitza internet	960	5.4	26.5	43.4	8.7	15.4	.2	.3	18.8	42.6	10.7	9.2	3.4	6.3	7.8	1.1	7.0	15.8	24.8	21.3	12.3	18.8	

	TOTAL	PROFESSIÓ/ACTIVITAT DE L'ENTREVISTAT							REGIÓ O VEGUERIA								DIMENSIÓ DE MUNICIPI					
		COMPTE PRÒPIA	COMPTE ALIENA	JUBI-LAT/PENS.	TREB. DOMÈS-ATURAT	ESTU-DIANT	NC	BAR-CE-LONA	AMB-ME-TROP.	COM-GIRO-NINES	CAMP-TA-RRAG.	TE-RRES-EBRE	AMB-PO-NENT	COM-CEN-TRALS	ALT-PIRI-NEU	MENYS 2 MIL	DE 2 A 10 MIL	DE 10 A 50 MIL	DE 50 A 150 MIL	DE 150 A 1M.	MÉS DE 1 MILIÓ	
TOTAL SENSE PONDERAR	2200	9.6	41.5	22.8	10.3	9.6	6.0	.2	19.3	33.0	10.5	9.4	6.1	7.6	8.8	5.2	8.7	18.0	25.6	19.3	9.0	19.3
TOTAL PONDERAT	2200	8.9	42.1	22.9	10.7	8.9	6.4	.2	23.2	44.8	9.4	7.7	2.5	4.7	6.7	1.0	5.1	13.9	25.0	20.5	12.3	23.2
PER MIRAR VÍDEOS PER YOUTUBE																						
Base: Utilitza internet	723	12.5	52.0	6.8	13.5	4.2	10.7	.2	10.5	57.4	1.6	11.2	3.0	5.9	10.1	.3	4.2	16.9	35.2	16.1	17.3	10.5
Habitualment	105	10.4	43.4	.6	14.4	1.3	29.9	-	13.8	67.3	-	3.9	1.9	6.5	6.5	-	2.8	16.3	36.6	18.9	11.7	13.8
A vegades	272	11.2	55.8	3.8	14.2	3.6	11.4	-	11.0	63.8	1.6	11.1	.1	5.2	7.0	-	1.1	12.9	32.2	18.9	23.9	11.0
Mai	346	14.2	51.7	11.1	12.7	5.6	4.4	.4	9.0	49.4	2.1	13.5	5.6	6.3	13.6	.6	7.0	20.2	37.0	13.0	13.7	9.0
P4-M. DISPOSA DE:																						
AGREGADOR DE NOTÍCIES EN RSS																						
Base: Utilitza internet	1240	11.6	54.1	7.0	12.2	3.9	11.1	.2	26.6	46.5	8.4	6.5	1.8	3.4	5.9	.9	3.6	12.5	25.1	19.9	12.2	26.6
Sí	94	16.5	57.5	4.3	9.5	1.4	10.7	-	29.3	51.8	4.7	4.3	.4	4.6	4.8	-	1.5	7.4	27.5	18.6	15.8	29.3
No	1033	11.3	54.7	7.6	11.6	3.9	10.7	.2	26.0	47.0	7.7	6.5	1.7	3.4	6.6	1.1	4.1	12.9	25.3	19.8	11.9	26.0
No sap	112	9.7	46.1	3.8	19.9	5.4	15.2	-	29.9	37.4	17.5	8.7	3.6	2.8	-	-	.9	13.1	22.0	22.0	12.1	29.9
Base: Total	2200	8.9	42.1	22.9	10.7	8.9	6.4	.2	23.2	44.8	9.4	7.7	2.5	4.7	6.7	1.0	5.1	13.9	25.0	20.5	12.3	23.2
Sí	94	16.5	57.5	4.3	9.5	1.4	10.7	-	29.3	51.8	4.7	4.3	.4	4.6	4.8	-	1.5	7.4	27.5	18.6	15.8	29.3
No	1033	11.3	54.7	7.6	11.6	3.9	10.7	.2	26.0	47.0	7.7	6.5	1.7	3.4	6.6	1.1	4.1	12.9	25.3	19.8	11.9	26.0
No utilitza internet	960	5.4	26.5	43.4	8.7	15.4	.2	.3	18.8	42.6	10.7	9.2	3.4	6.3	7.8	1.1	7.0	15.8	24.8	21.3	12.3	18.8
No sap	112	9.7	46.1	3.8	19.9	5.4	15.2	-	29.9	37.4	17.5	8.7	3.6	2.8	-	-	.9	13.1	22.0	22.0	12.1	29.9
BLOG PROPÍ O PÀGINA WEB																						
Base: Utilitza internet	1240	11.6	54.1	7.0	12.2	3.9	11.1	.2	26.6	46.5	8.4	6.5	1.8	3.4	5.9	.9	3.6	12.5	25.1	19.9	12.2	26.6
Sí	192	13.7	47.9	2.6	10.9	2.5	22.4	-	31.9	45.2	13.1	3.4	1.5	1.3	3.6	-	2.9	13.9	21.6	17.0	12.7	31.9
No	1048	11.2	55.2	7.8	12.4	4.1	9.1	.2	25.7	46.7	7.5	7.1	1.8	3.8	6.3	1.0	3.8	12.2	25.8	20.4	12.2	25.7
Base: Total	2200	8.9	42.1	22.9	10.7	8.9	6.4	.2	23.2	44.8	9.4	7.7	2.5	4.7	6.7	1.0	5.1	13.9	25.0	20.5	12.3	23.2
Sí	192	13.7	47.9	2.6	10.9	2.5	22.4	-	31.9	45.2	13.1	3.4	1.5	1.3	3.6	-	2.9	13.9	21.6	17.0	12.7	31.9
No	1048	11.2	55.2	7.8	12.4	4.1	9.1	.2	25.7	46.7	7.5	7.1	1.8	3.8	6.3	1.0	3.8	12.2	25.8	20.4	12.2	25.7
No utilitza internet	960	5.4	26.5	43.4	8.7	15.4	.2	.3	18.8	42.6	10.7	9.2	3.4	6.3	7.8	1.1	7.0	15.8	24.8	21.3	12.3	18.8
P4-O. VOSTÈ PARTICIPA EN ALGUNA XARXA SOCIAL COM FACEBOOK, MYSPACE, ETC?																						
Base: Utilitza internet	723	12.5	52.0	6.8	13.5	4.2	10.7	.2	10.5	57.4	1.6	11.2	3.0	5.9	10.1	.3	4.2	16.9	35.2	16.1	17.3	10.5
Sí	130	13.4	47.8	2.6	12.4	1.0	22.8	-	13.0	68.0	-	7.6	.3	2.4	8.8	-	2.7	21.7	24.5	16.2	22.0	13.0
No	593	12.3	52.9	7.8	13.7	4.9	8.1	.2	9.9	55.1	2.0	12.0	3.6	6.7	10.4	.3	4.5	15.8	37.5	16.1	16.2	9.9

	PROFESSIÓ/ACTIVITAT DE L'ENTREVISTAT								REGIÓ O VEGUERIA								DIMENSIÓ DE MUNICIPI					
	TOTAL	COMPTE PRÒPIA	COMPTE ALIENA	JUBI-	TREB.	ESTU-	NC	BAR-CE-LONA	AMB-ME-TROP.	COM-GIRO-NINES	CAMP-TA-RRAG.	TE-RRES-EBRE	AMB-PO-NENT	COM-CEN-TRALS	ALT-PIRI-NEU	MENYS 2 MIL	DE 2	DE 10	DE 50	DE	MÉS	
				LAT/PENS.	DOMÈS-TIC												DIANT	A 10	A 50	A 150	A 150	DE 1
TOTAL SENSE PONDERAR	2200	9.6	41.5	22.8	10.3	9.6	6.0	.2	19.3	33.0	10.5	9.4	6.1	7.6	8.8	5.2	8.7	18.0	25.6	19.3	9.0	19.3
TOTAL PONDERAT	2200	8.9	42.1	22.9	10.7	8.9	6.4	.2	23.2	44.8	9.4	7.7	2.5	4.7	6.7	1.0	5.1	13.9	25.0	20.5	12.3	23.2
P5-A. VOSTÈ UTILITZA CORREU ELECTRÒNIC?																						
Base: Total	2200	8.9	42.1	22.9	10.7	8.9	6.4	.2	23.2	44.8	9.4	7.7	2.5	4.7	6.7	1.0	5.1	13.9	25.0	20.5	12.3	23.2
Sí	1133	12.2	55.7	5.8	11.4	2.9	12.0	.1	26.9	46.1	8.8	6.5	1.7	3.4	5.8	.8	3.6	12.6	24.3	20.5	12.1	26.9
No	1067	5.4	27.7	41.0	9.9	15.3	.3	.4	19.3	43.5	10.1	9.0	3.4	6.0	7.6	1.2	6.8	15.3	25.8	20.5	12.5	19.3
P5-B. DES DE QUIN LLOC UTILITZA EL CORREU ELECTRÒNIC?																						
Base: Utilitza correu electrònic	1133	12.2	55.7	5.8	11.4	2.9	12.0	.1	26.9	46.1	8.8	6.5	1.7	3.4	5.8	.8	3.6	12.6	24.3	20.5	12.1	26.9
Des de casa	959	12.9	54.9	6.3	10.0	2.8	13.0	-	27.7	46.2	8.3	6.3	1.6	3.5	5.5	.9	3.8	12.8	24.0	20.1	11.6	27.7
Des de la feina	358	15.4	79.6	.7	1.8	-	2.1	.3	28.2	52.3	6.0	4.6	1.3	2.6	4.2	.8	3.1	14.8	22.4	18.7	12.9	28.2
Des del centre d'estudis	56	4.5	27.6	2.4	.7	1.6	63.1	-	44.7	43.3	1.6	4.4	3.6	1.1	1.3	-	-	6.3	31.7	12.5	4.8	44.7
Amb la PDA	1	-	100.0	-	-	-	-	-	-	-	-	-	-	100.0	-	-	100.0	-	-	-	-	-
Al bar / cibercafé / locutori	103	6.6	56.3	.7	22.2	2.3	11.8	-	36.1	38.2	8.7	6.4	1.6	3.0	5.9	.2	1.1	5.5	23.5	21.9	11.8	36.1
Des d'una biblioteca	23	9.6	38.6	-	19.9	7.9	24.1	-	37.0	29.8	11.8	18.0	-	-	3.3	-	3.9	11.9	14.8	26.3	6.0	37.0
Altres	37	7.3	36.9	8.1	35.8	5.8	6.2	-	13.1	55.7	19.6	4.5	3.3	1.7	2.1	-	-	22.0	33.0	20.7	11.1	13.1
Base: Total	2200	8.9	42.1	22.9	10.7	8.9	6.4	.2	23.2	44.8	9.4	7.7	2.5	4.7	6.7	1.0	5.1	13.9	25.0	20.5	12.3	23.2
Des de casa	959	12.9	54.9	6.3	10.0	2.8	13.0	-	27.7	46.2	8.3	6.3	1.6	3.5	5.5	.9	3.8	12.8	24.0	20.1	11.6	27.7
Des de la feina	358	15.4	79.6	.7	1.8	-	2.1	.3	28.2	52.3	6.0	4.6	1.3	2.6	4.2	.8	3.1	14.8	22.4	18.7	12.9	28.2
Des del centre d'estudis	56	4.5	27.6	2.4	.7	1.6	63.1	-	44.7	43.3	1.6	4.4	3.6	1.1	1.3	-	-	6.3	31.7	12.5	4.8	44.7
Amb la PDA	1	-	100.0	-	-	-	-	-	-	-	-	-	-	100.0	-	-	100.0	-	-	-	-	-
Al bar / cibercafé / locutori	103	6.6	56.3	.7	22.2	2.3	11.8	-	36.1	38.2	8.7	6.4	1.6	3.0	5.9	.2	1.1	5.5	23.5	21.9	11.8	36.1
Des d'una biblioteca	23	9.6	38.6	-	19.9	7.9	24.1	-	37.0	29.8	11.8	18.0	-	-	3.3	-	3.9	11.9	14.8	26.3	6.0	37.0
Altres	37	7.3	36.9	8.1	35.8	5.8	6.2	-	13.1	55.7	19.6	4.5	3.3	1.7	2.1	-	-	22.0	33.0	20.7	11.1	13.1
No utilitza el correu electrònic	1067	5.4	27.7	41.0	9.9	15.3	.3	.4	19.3	43.5	10.1	9.0	3.4	6.0	7.6	1.2	6.8	15.3	25.8	20.5	12.5	19.3

	TOTAL	PROFESSIÓ/ACTIVITAT DE L'ENTREVISTAT							REGIÓ O VEGUERIA								DIMENSIÓ DE MUNICIPI					
		COMPTE PRÒPIA	COMPTE ALIENA	JUBI-LAT/ PENS.	TREB. DOMÈS- ATURAT	ESTU- DIANT	NC	BAR- CE- LONA	AMB- ME- TROP.	COM- GIRO- NINES	CAMP- TA RRAG.	TE- RRES EBRE	AMB. PO- NENT	COM- CEN- TRALS	ALT PIRI- NEU	MENYS 2 MIL	DE 2 A 10 MIL	DE 10 A 50 MIL	DE 50 A 150 MIL	DE 150 A 1M.	MÉS DE 1 MILIÓ	
TOTAL SENSE PONDERAR	2200	9.6	41.5	22.8	10.3	9.6	6.0	.2	19.3	33.0	10.5	9.4	6.1	7.6	8.8	5.2	8.7	18.0	25.6	19.3	9.0	19.3
TOTAL PONDERAT	2200	8.9	42.1	22.9	10.7	8.9	6.4	.2	23.2	44.8	9.4	7.7	2.5	4.7	6.7	1.0	5.1	13.9	25.0	20.5	12.3	23.2
P5-C. EM PODRIA DIR QUANTES ADRECES DE CORREU ELECTRÒNIC OPERATIVES TÉ PER REBRE MISSATGES PERSONALS?																						
Base: Utilitza correu electrònic	1133	12.2	55.7	5.8	11.4	2.9	12.0	.1	26.9	46.1	8.8	6.5	1.7	3.4	5.8	.8	3.6	12.6	24.3	20.5	12.1	26.9
Una	735	11.1	55.8	6.4	12.4	4.2	10.0	.2	24.7	46.1	9.3	7.2	2.2	3.9	5.9	.8	4.3	13.0	23.1	22.4	12.5	24.7
Dues	241	13.8	54.3	5.2	9.3	.4	17.2	-	31.8	49.4	7.8	5.4	.3	2.3	2.2	.7	2.2	11.6	25.8	18.0	10.7	31.8
Tres	65	11.8	46.4	5.1	10.7	-	26.0	-	37.0	37.6	6.9	6.3	.6	2.9	8.2	.6	-	15.1	25.1	14.5	8.3	37.0
Quatre	19	12.4	56.0	7.8	15.2	4.6	3.9	-	18.5	41.8	13.8	4.2	2.1	-	19.5	-	3.9	8.1	32.2	16.3	20.9	18.5
Cinc	10	37.3	47.2	3.9	-	-	11.6	-	23.2	52.4	8.6	7.9	7.9	-	-	-	7.9	7.9	13.1	21.7	26.2	23.2
Més de cinc	19	11.2	69.5	6.4	-	-	12.9	-	51.5	36.3	4.8	-	-	3.3	4.1	-	-	8.9	29.1	3.3	7.3	51.5
Cap	42	14.3	73.0	-	12.7	-	-	-	17.3	42.3	8.6	3.9	2.0	5.9	18.2	1.9	5.2	12.8	30.2	21.5	13.0	17.3
No sap	1	100.0	-	-	-	-	-	-	-	100.0	-	-	-	-	-	-	-	-	100.0	-	-	-
Base: Total	2200	8.9	42.1	22.9	10.7	8.9	6.4	.2	23.2	44.8	9.4	7.7	2.5	4.7	6.7	1.0	5.1	13.9	25.0	20.5	12.3	23.2
Una	735	11.1	55.8	6.4	12.4	4.2	10.0	.2	24.7	46.1	9.3	7.2	2.2	3.9	5.9	.8	4.3	13.0	23.1	22.4	12.5	24.7
Dues	241	13.8	54.3	5.2	9.3	.4	17.2	-	31.8	49.4	7.8	5.4	.3	2.3	2.2	.7	2.2	11.6	25.8	18.0	10.7	31.8
Tres	65	11.8	46.4	5.1	10.7	-	26.0	-	37.0	37.6	6.9	6.3	.6	2.9	8.2	.6	-	15.1	25.1	14.5	8.3	37.0
Quatre	19	12.4	56.0	7.8	15.2	4.6	3.9	-	18.5	41.8	13.8	4.2	2.1	-	19.5	-	3.9	8.1	32.2	16.3	20.9	18.5
Cinc	10	37.3	47.2	3.9	-	-	11.6	-	23.2	52.4	8.6	7.9	7.9	-	-	-	7.9	7.9	13.1	21.7	26.2	23.2
Més de cinc	19	11.2	69.5	6.4	-	-	12.9	-	51.5	36.3	4.8	-	-	3.3	4.1	-	-	8.9	29.1	3.3	7.3	51.5
Cap	42	14.3	73.0	-	12.7	-	-	-	17.3	42.3	8.6	3.9	2.0	5.9	18.2	1.9	5.2	12.8	30.2	21.5	13.0	17.3
No utilitza el correu electrònic	1067	5.4	27.7	41.0	9.9	15.3	.3	.4	19.3	43.5	10.1	9.0	3.4	6.0	7.6	1.2	6.8	15.3	25.8	20.5	12.5	19.3
No sap	1	100.0	-	-	-	-	-	-	-	100.0	-	-	-	-	-	-	-	-	100.0	-	-	-
P5-C. I PER USOS PROFESSIONALS / FEINA?																						
Base: Utilitza correu electrònic	1133	12.2	55.7	5.8	11.4	2.9	12.0	.1	26.9	46.1	8.8	6.5	1.7	3.4	5.8	.8	3.6	12.6	24.3	20.5	12.1	26.9
Una	380	18.2	73.7	-	4.1	-	4.0	-	32.5	48.8	6.6	3.9	1.0	2.9	3.6	.7	2.4	13.5	19.1	19.3	13.2	32.5
Dues	61	26.5	63.7	-	3.9	-	3.9	2.0	37.4	53.4	2.9	2.7	1.3	1.0	1.2	-	.7	8.0	17.3	14.4	22.2	37.4
Tres	7	-	100.0	-	-	-	-	-	48.5	18.2	12.0	11.0	-	-	10.2	-	-	-	22.3	11.0	18.2	48.5
Quatre	6	38.0	62.0	-	-	-	-	-	57.1	42.9	-	-	-	-	-	-	-	-	21.5	-	21.5	57.1
Cinc	3	-	100.0	-	-	-	-	-	47.0	53.0	-	-	-	-	-	-	-	-	53.0	-	-	47.0
Més de cinc	9	14.0	86.0	-	-	-	-	-	28.0	63.2	-	-	-	-	8.9	-	-	8.9	31.6	15.8	15.8	28.0
Cap	664	7.4	43.2	9.9	16.7	4.9	17.9	-	22.1	43.9	10.7	8.5	2.2	4.1	7.6	1.0	4.7	12.9	27.7	22.4	10.2	22.1
No sap	3	-	100.0	-	-	-	-	-	34.8	39.3	25.9	-	-	-	-	-	-	-	25.9	-	39.3	34.8
Base: Total	2200	8.9	42.1	22.9	10.7	8.9	6.4	.2	23.2	44.8	9.4	7.7	2.5	4.7	6.7	1.0	5.1	13.9	25.0	20.5	12.3	23.2
Una	380	18.2	73.7	-	4.1	-	4.0	-	32.5	48.8	6.6	3.9	1.0	2.9	3.6	.7	2.4	13.5	19.1	19.3	13.2	32.5
Dues	61	26.5	63.7	-	3.9	-	3.9	2.0	37.4	53.4	2.9	2.7	1.3	1.0	1.2	-	.7	8.0	17.3	14.4	22.2	37.4
Tres	7	-	100.0	-	-	-	-	-	48.5	18.2	12.0	11.0	-	-	10.2	-	-	-	22.3	11.0	18.2	48.5
Quatre	6	38.0	62.0	-	-	-	-	-	57.1	42.9	-	-	-	-	-	-	-	-	21.5	-	21.5	57.1
Cinc	3	-	100.0	-	-	-	-	-	47.0	53.0	-	-	-	-	-	-	-	-	53.0	-	-	47.0
Més de cinc	9	14.0	86.0	-	-	-	-	-	28.0	63.2	-	-	-	-	8.9	-	-	8.9	31.6	15.8	15.8	28.0
Cap	664	7.4	43.2	9.9	16.7	4.9	17.9	-	22.1	43.9	10.7	8.5	2.2	4.1	7.6	1.0	4.7	12.9	27.7	22.4	10.2	22.1
No utilitza el correu electrònic	1067	5.4	27.7	41.0	9.9	15.3	.3	.4	19.3	43.5	10.1	9.0	3.4	6.0	7.6	1.2	6.8	15.3	25.8	20.5	12.5	19.3
No sap	3	-	100.0	-	-	-	-	-	34.8	39.3	25.9	-	-	-	-	-	-	-	25.9	-	39.3	34.8

	PROFESSIÓ/ACTIVITAT DE L'ENTREVISTAT								REGIÓ O VEGUERIA								DIMENSIÓ DE MUNICIPI					
	TOTAL	COMPTE PRÒPIA	COMPTE ALIENA	JUBI-	TREB.	ESTU-	NC	BAR-CE-LONA	AMB-ME-TROP.	COM-GIRO-NINES	CAMP-TA RRAG.	TE-RRES EBRE	AMB-PO-NENT	COM-CEN-TRALS	ALT-PIRI-NEU	MENYS 2 MIL	DE 2	DE 10	DE 50	DE 150	MÉS DE 1 MILIÓ	
				LAT/PENS.	DOMÈS-TIC												DIANT	A 10 MIL	A 50 MIL	A 150 MIL	A 1M.	
TOTAL SENSE PONDERAR	2200	9.6	41.5	22.8	10.3	9.6	6.0	.2	19.3	33.0	10.5	9.4	6.1	7.6	8.8	5.2	8.7	18.0	25.6	19.3	9.0	19.3
TOTAL PONDERAT	2200	8.9	42.1	22.9	10.7	8.9	6.4	.2	23.2	44.8	9.4	7.7	2.5	4.7	6.7	1.0	5.1	13.9	25.0	20.5	12.3	23.2
P5-D. PER A CADASCUNA DE LES SEGÜENTS FINALITATS AMB QUINA FREQUÈNCIA USA VOSTÈ EL CORREU ELECTRÒNIC?																						
FEINA / PROFESSIONALS																						
Base: Utilitza correu electrònic	1133	12.2	55.7	5.8	11.4	2.9	12.0	.1	26.9	46.1	8.8	6.5	1.7	3.4	5.8	.8	3.6	12.6	24.3	20.5	12.1	26.9
Diàriament	346	19.8	75.9	-	1.5	-	2.5	.3	31.6	49.8	5.2	4.5	1.2	3.0	4.4	.3	2.5	15.5	16.8	19.4	14.1	31.6
Algunes vegades a la setmana	153	18.3	60.0	-	16.0	-	5.7	-	33.1	48.9	7.0	7.5	.5	1.2	.5	1.3	2.0	8.3	22.3	20.3	14.2	33.1
Algunes vegades al mes	35	9.2	68.3	-	12.1	-	10.3	-	65.5	27.2	2.6	-	-	3.6	-	1.1	1.8	1.1	10.4	9.6	11.7	65.5
Amb menor freqüència	22	26.0	43.5	-	18.8	-	11.6	-	21.8	55.4	-	7.4	3.7	5.6	3.4	2.6	4.6	13.3	23.0	12.7	24.6	21.8
Mai	577	5.7	42.0	11.4	15.7	5.6	19.6	-	20.4	43.9	12.1	7.8	2.3	4.2	8.4	.9	4.7	12.7	30.1	22.3	9.9	20.4
No sap	1	-	100.0	-	-	-	-	-	-	-	-	-	-	-	100.0	-	-	-	100.0	-	-	-
Base: Total	2200	8.9	42.1	22.9	10.7	8.9	6.4	.2	23.2	44.8	9.4	7.7	2.5	4.7	6.7	1.0	5.1	13.9	25.0	20.5	12.3	23.2
Diàriament	346	19.8	75.9	-	1.5	-	2.5	.3	31.6	49.8	5.2	4.5	1.2	3.0	4.4	.3	2.5	15.5	16.8	19.4	14.1	31.6
Algunes vegades a la setmana	153	18.3	60.0	-	16.0	-	5.7	-	33.1	48.9	7.0	7.5	.5	1.2	.5	1.3	2.0	8.3	22.3	20.3	14.2	33.1
Algunes vegades al mes	35	9.2	68.3	-	12.1	-	10.3	-	65.5	27.2	2.6	-	-	3.6	-	1.1	1.8	1.1	10.4	9.6	11.7	65.5
Amb menor freqüència	22	26.0	43.5	-	18.8	-	11.6	-	21.8	55.4	-	7.4	3.7	5.6	3.4	2.6	4.6	13.3	23.0	12.7	24.6	21.8
Mai	577	5.7	42.0	11.4	15.7	5.6	19.6	-	20.4	43.9	12.1	7.8	2.3	4.2	8.4	.9	4.7	12.7	30.1	22.3	9.9	20.4
No utilitza el correu electrònic	1067	5.4	27.7	41.0	9.9	15.3	.3	.4	19.3	43.5	10.1	9.0	3.4	6.0	7.6	1.2	6.8	15.3	25.8	20.5	12.5	19.3
No sap	1	-	100.0	-	-	-	-	-	-	-	-	-	-	-	100.0	-	-	-	100.0	-	-	-
ACADÈMICS																						
Base: Utilitza correu electrònic	1133	12.2	55.7	5.8	11.4	2.9	12.0	.1	26.9	46.1	8.8	6.5	1.7	3.4	5.8	.8	3.6	12.6	24.3	20.5	12.1	26.9
Diàriament	112	6.7	52.0	3.5	10.2	.8	26.8	-	28.0	58.3	2.4	2.2	1.5	2.8	4.8	.2	.8	11.6	22.0	19.4	18.2	28.0
Algunes vegades a la setmana	170	10.4	48.8	1.6	6.7	1.1	31.4	-	36.6	48.5	5.8	5.8	.2	.4	2.2	.5	2.1	8.0	21.9	24.2	7.2	36.6
Algunes vegades al mes	48	13.4	59.1	2.5	14.4	-	10.6	-	44.8	47.7	3.7	1.7	.8	1.3	-	-	-	3.7	22.2	15.3	14.0	44.8
Amb menor freqüència	32	13.3	71.5	-	10.1	-	5.1	-	41.9	47.3	-	5.2	1.3	2.0	2.4	-	-	12.6	21.5	11.2	12.9	41.9
Mai	771	13.3	56.8	7.5	12.4	3.9	6.0	.2	22.9	43.6	11.0	7.6	2.1	4.4	7.2	1.1	4.7	14.4	25.3	20.6	12.1	22.9
No sap	1	-	100.0	-	-	-	-	-	-	-	-	-	-	-	100.0	-	-	-	100.0	-	-	-
Base: Total	2200	8.9	42.1	22.9	10.7	8.9	6.4	.2	23.2	44.8	9.4	7.7	2.5	4.7	6.7	1.0	5.1	13.9	25.0	20.5	12.3	23.2
Diàriament	112	6.7	52.0	3.5	10.2	.8	26.8	-	28.0	58.3	2.4	2.2	1.5	2.8	4.8	.2	.8	11.6	22.0	19.4	18.2	28.0
Algunes vegades a la setmana	170	10.4	48.8	1.6	6.7	1.1	31.4	-	36.6	48.5	5.8	5.8	.2	.4	2.2	.5	2.1	8.0	21.9	24.2	7.2	36.6
Algunes vegades al mes	48	13.4	59.1	2.5	14.4	-	10.6	-	44.8	47.7	3.7	1.7	.8	1.3	-	-	-	3.7	22.2	15.3	14.0	44.8
Amb menor freqüència	32	13.3	71.5	-	10.1	-	5.1	-	41.9	47.3	-	5.2	1.3	2.0	2.4	-	-	12.6	21.5	11.2	12.9	41.9
Mai	771	13.3	56.8	7.5	12.4	3.9	6.0	.2	22.9	43.6	11.0	7.6	2.1	4.4	7.2	1.1	4.7	14.4	25.3	20.6	12.1	22.9
No utilitza el correu electrònic	1067	5.4	27.7	41.0	9.9	15.3	.3	.4	19.3	43.5	10.1	9.0	3.4	6.0	7.6	1.2	6.8	15.3	25.8	20.5	12.5	19.3
No sap	1	-	100.0	-	-	-	-	-	-	-	-	-	-	-	100.0	-	-	-	100.0	-	-	-

	TOTAL	PROFESSIÓ/ACTIVITAT DE L'ENTREVISTAT							REGIÓ O VEGUERIA								DIMENSIÓ DE MUNICIPI					
		COMPTE PRÒPIA	COMPTE ALIENA	JUBI-LAT/PENS.	TREB. DOMÈS-ATURAT	ESTU-DIANT	NC	BAR-CE-LONA	AMB-ME-TROP.	COM-GIRO-NINES	CAMP-TA-RRAG.	TE-RRES-EBRE	AMB-PO-NENT	COM-CEN-TRALS	ALT-PIRI-NEU	MENYS 2 MIL	DE 2 A 10 MIL	DE 10 A 50 MIL	DE 50 A 150 MIL	DE 150 A 1M.	MÉS DE 1 MILIÓ	
TOTAL SENSE PONDERAR	2200	9.6	41.5	22.8	10.3	9.6	6.0	.2	19.3	33.0	10.5	9.4	6.1	7.6	8.8	5.2	8.7	18.0	25.6	19.3	9.0	19.3
TOTAL PONDERAT	2200	8.9	42.1	22.9	10.7	8.9	6.4	.2	23.2	44.8	9.4	7.7	2.5	4.7	6.7	1.0	5.1	13.9	25.0	20.5	12.3	23.2
OCI / PERSONALS																						
Base: Utilitza correu electrònic	1133	12.2	55.7	5.8	11.4	2.9	12.0	.1	26.9	46.1	8.8	6.5	1.7	3.4	5.8	.8	3.6	12.6	24.3	20.5	12.1	26.9
Diàriament	576	12.8	51.0	5.9	10.9	2.1	17.2	-	26.3	47.5	7.8	6.0	1.9	4.6	5.8	.2	3.5	14.4	20.8	23.5	11.5	26.3
Algunes vegades a la setmana	434	10.3	59.6	5.0	12.7	3.8	8.3	.3	26.6	44.7	10.1	8.5	1.3	2.3	5.1	1.5	4.0	10.6	27.6	17.2	14.1	26.6
Algunes vegades al mes	57	9.8	58.5	12.9	11.6	4.8	2.4	-	27.4	49.9	11.0	1.4	2.1	1.1	5.3	1.7	1.4	10.5	29.5	21.7	9.5	27.4
Amb menor freqüència	20	6.0	60.4	12.8	16.2	4.5	-	-	30.2	40.9	4.5	4.1	-	3.1	15.3	1.9	-	8.6	36.8	24.4	-	30.2
Mai	46	26.8	70.6	-	2.6	-	-	-	36.4	38.1	7.7	1.8	2.6	2.7	9.9	.8	4.7	13.6	24.8	11.7	8.8	36.4
Base: Total	2200	8.9	42.1	22.9	10.7	8.9	6.4	.2	23.2	44.8	9.4	7.7	2.5	4.7	6.7	1.0	5.1	13.9	25.0	20.5	12.3	23.2
Diàriament	576	12.8	51.0	5.9	10.9	2.1	17.2	-	26.3	47.5	7.8	6.0	1.9	4.6	5.8	.2	3.5	14.4	20.8	23.5	11.5	26.3
Algunes vegades a la setmana	434	10.3	59.6	5.0	12.7	3.8	8.3	.3	26.6	44.7	10.1	8.5	1.3	2.3	5.1	1.5	4.0	10.6	27.6	17.2	14.1	26.6
Algunes vegades al mes	57	9.8	58.5	12.9	11.6	4.8	2.4	-	27.4	49.9	11.0	1.4	2.1	1.1	5.3	1.7	1.4	10.5	29.5	21.7	9.5	27.4
Amb menor freqüència	20	6.0	60.4	12.8	16.2	4.5	-	-	30.2	40.9	4.5	4.1	-	3.1	15.3	1.9	-	8.6	36.8	24.4	-	30.2
Mai	46	26.8	70.6	-	2.6	-	-	-	36.4	38.1	7.7	1.8	2.6	2.7	9.9	.8	4.7	13.6	24.8	11.7	8.8	36.4
No utilitza el correu electrònic	1067	5.4	27.7	41.0	9.9	15.3	.3	.4	19.3	43.5	10.1	9.0	3.4	6.0	7.6	1.2	6.8	15.3	25.8	20.5	12.5	19.3

	TOTAL	PROFESSIÓ/ACTIVITAT DE L'ENTREVISTAT							REGIÓ O VEGUERIA								DIMENSIÓ DE MUNICIPI					
		COMPTE PRÒPIA	COMPTE ALIENA	JUBI-LAT/PENS.	TREB. DOMÈS-ATURAT	ESTU-DIANT	NC	BAR-CE-LONA	AMB-ME-TROP.	COM-GIRO-NINES	CAMP-TA-RRAG.	TE-RRES-EBRE	AMB-PO-NENT	COM-CEN-TRALS	ALT-PIRI-NEU	MENYS 2 MIL	DE 2 A 10 MIL	DE 10 A 50 MIL	DE 50 A 150 MIL	DE 150 A 1M.	MÉS DE 1 MILIÓ	
TOTAL SENSE PONDERAR	2200	9.6	41.5	22.8	10.3	9.6	6.0	.2	19.3	33.0	10.5	9.4	6.1	7.6	8.8	5.2	8.7	18.0	25.6	19.3	9.0	19.3
TOTAL PONDERAT	2200	8.9	42.1	22.9	10.7	8.9	6.4	.2	23.2	44.8	9.4	7.7	2.5	4.7	6.7	1.0	5.1	13.9	25.0	20.5	12.3	23.2
P6-A. VOSTÈ TÉ MÒBIL?																						
Base: Total	2200	8.9	42.1	22.9	10.7	8.9	6.4	.2	23.2	44.8	9.4	7.7	2.5	4.7	6.7	1.0	5.1	13.9	25.0	20.5	12.3	23.2
Sí	1956	9.7	45.2	18.4	11.3	8.0	7.2	.3	23.1	45.5	9.5	7.7	2.4	4.4	6.4	1.0	4.8	13.5	25.3	21.1	12.2	23.1
No	244	2.6	17.1	58.6	5.9	15.9	-	-	23.7	39.0	8.8	8.1	3.0	6.9	9.4	1.3	7.7	17.0	22.7	16.1	12.8	23.7
P6-B. EL SEU MÒBIL ÉS 3G (TERCERA GENERACIÓ O UMTS)?																						
Base: Té mòbil	1956	9.7	45.2	18.4	11.3	8.0	7.2	.3	23.1	45.5	9.5	7.7	2.4	4.4	6.4	1.0	4.8	13.5	25.3	21.1	12.2	23.1
Sí	687	13.2	52.7	9.2	12.3	2.6	9.6	.4	23.6	56.2	7.0	4.5	1.4	3.0	3.8	.5	2.7	11.2	23.8	20.4	18.1	23.6
No	1044	7.9	42.3	22.7	10.7	10.4	5.8	.2	23.3	42.1	9.2	8.9	3.3	5.0	7.5	.8	5.6	16.0	23.6	21.2	10.3	23.3
No sap	225	7.4	35.9	26.7	10.6	13.2	6.2	-	20.9	29.0	18.3	11.7	1.5	6.3	9.1	3.3	7.3	9.0	37.4	22.3	3.0	20.9
Base: Total	2200	8.9	42.1	22.9	10.7	8.9	6.4	.2	23.2	44.8	9.4	7.7	2.5	4.7	6.7	1.0	5.1	13.9	25.0	20.5	12.3	23.2
Sí	687	13.2	52.7	9.2	12.3	2.6	9.6	.4	23.6	56.2	7.0	4.5	1.4	3.0	3.8	.5	2.7	11.2	23.8	20.4	18.1	23.6
No	1044	7.9	42.3	22.7	10.7	10.4	5.8	.2	23.3	42.1	9.2	8.9	3.3	5.0	7.5	.8	5.6	16.0	23.6	21.2	10.3	23.3
No té telèfon mòbil	244	2.6	17.1	58.6	5.9	15.9	-	-	23.7	39.0	8.8	8.1	3.0	6.9	9.4	1.3	7.7	17.0	22.7	16.1	12.8	23.7
No sap	225	7.4	35.9	26.7	10.6	13.2	6.2	-	20.9	29.0	18.3	11.7	1.5	6.3	9.1	3.3	7.3	9.0	37.4	22.3	3.0	20.9
P6-C. DE LES SEGÜENTS POSSIBILITATS, DIGUI'M SI VOSTÈ UTILITZA EL MÒBIL DE FORMA HABITUAL, A VEGADES O MAI PER A:																						
PARLAR PER TELÈFON																						
Base: Té mòbil	1956	9.7	45.2	18.4	11.3	8.0	7.2	.3	23.1	45.5	9.5	7.7	2.4	4.4	6.4	1.0	4.8	13.5	25.3	21.1	12.2	23.1
Habitualment	1588	10.8	49.4	13.0	11.8	7.4	7.4	.2	22.6	44.1	9.8	8.0	2.6	5.1	6.7	1.2	5.2	15.0	24.2	21.2	11.8	22.6
A vegades	363	4.7	27.3	41.7	8.8	10.7	6.1	.7	25.8	51.2	8.4	6.1	1.7	1.5	5.2	.1	3.2	7.4	29.2	20.6	13.8	25.8
Mai	5	25.0	-	50.0	25.0	-	-	-	-	100.0	-	-	-	-	-	-	-	-	75.0	-	25.0	-
Base: Total	2200	8.9	42.1	22.9	10.7	8.9	6.4	.2	23.2	44.8	9.4	7.7	2.5	4.7	6.7	1.0	5.1	13.9	25.0	20.5	12.3	23.2
Habitualment	1588	10.8	49.4	13.0	11.8	7.4	7.4	.2	22.6	44.1	9.8	8.0	2.6	5.1	6.7	1.2	5.2	15.0	24.2	21.2	11.8	22.6
A vegades	363	4.7	27.3	41.7	8.8	10.7	6.1	.7	25.8	51.2	8.4	6.1	1.7	1.5	5.2	.1	3.2	7.4	29.2	20.6	13.8	25.8
Mai	5	25.0	-	50.0	25.0	-	-	-	-	100.0	-	-	-	-	-	-	-	-	75.0	-	25.0	-
No té telèfon mòbil	244	2.6	17.1	58.6	5.9	15.9	-	-	23.7	39.0	8.8	8.1	3.0	6.9	9.4	1.3	7.7	17.0	22.7	16.1	12.8	23.7

	TOTAL	PROFESSIÓ/ACTIVITAT DE L'ENTREVISTAT							REGIÓ O VEGUERIA								DIMENSIÓ DE MUNICIPI						
		COMPTE PRÒPIA	COMPTE ALIENA	JUBI-		TREB.		ESTU-DIANT	NC	BAR-CE-LONA	AMB-ME-TROP.	COM-GIRO-NINES	CAMP-TA-RRAG.	TE-RRES-EBRE	AMB-PO-NENT	COM-CEN-TRALS	ALT-PIRI-NEU	MENYS 2 MIL	DE 2 A 10 MIL	DE 10 A 50 MIL	DE 50 A 150 MIL A	DE 150 A 1M.	MÉS DE 1 MILIÓ
				LAT/PENS.	ATURAT	DOMÈS-TIC																	
TOTAL SENSE PONDERAR	2200	9.6	41.5	22.8	10.3	9.6	6.0	.2	19.3	33.0	10.5	9.4	6.1	7.6	8.8	5.2	8.7	18.0	25.6	19.3	9.0	19.3	
TOTAL PONDERAT	2200	8.9	42.1	22.9	10.7	8.9	6.4	.2	23.2	44.8	9.4	7.7	2.5	4.7	6.7	1.0	5.1	13.9	25.0	20.5	12.3	23.2	
PER ENVIAR MISSATGES																							
Base: Té mòbil	1956	9.7	45.2	18.4	11.3	8.0	7.2	.3	23.1	45.5	9.5	7.7	2.4	4.4	6.4	1.0	4.8	13.5	25.3	21.1	12.2	23.1	
Habitualment	749	12.2	52.9	4.6	12.3	3.6	14.3	.2	28.2	36.9	9.2	7.9	3.7	5.8	7.2	1.1	5.3	16.5	21.0	20.6	8.3	28.2	
A vegades	607	9.1	54.9	11.3	13.7	5.9	4.9	.2	19.0	54.9	10.0	6.7	1.2	2.8	4.5	.8	3.1	9.8	29.2	22.2	16.8	19.0	
Mai	600	7.2	25.8	42.9	7.5	15.7	.5	.5	21.0	46.7	9.2	8.3	2.1	4.4	7.2	.9	5.8	13.5	26.6	20.6	12.4	21.0	
Base: Total	2200	8.9	42.1	22.9	10.7	8.9	6.4	.2	23.2	44.8	9.4	7.7	2.5	4.7	6.7	1.0	5.1	13.9	25.0	20.5	12.3	23.2	
Habitualment	749	12.2	52.9	4.6	12.3	3.6	14.3	.2	28.2	36.9	9.2	7.9	3.7	5.8	7.2	1.1	5.3	16.5	21.0	20.6	8.3	28.2	
A vegades	607	9.1	54.9	11.3	13.7	5.9	4.9	.2	19.0	54.9	10.0	6.7	1.2	2.8	4.5	.8	3.1	9.8	29.2	22.2	16.8	19.0	
Mai	600	7.2	25.8	42.9	7.5	15.7	.5	.5	21.0	46.7	9.2	8.3	2.1	4.4	7.2	.9	5.8	13.5	26.6	20.6	12.4	21.0	
No té telèfon mòbil	244	2.6	17.1	58.6	5.9	15.9	-	-	23.7	39.0	8.8	8.1	3.0	6.9	9.4	1.3	7.7	17.0	22.7	16.1	12.8	23.7	
PER FER FOTOS																							
Base: Té mòbil	1956	9.7	45.2	18.4	11.3	8.0	7.2	.3	23.1	45.5	9.5	7.7	2.4	4.4	6.4	1.0	4.8	13.5	25.3	21.1	12.2	23.1	
Habitualment	235	10.8	50.9	3.3	11.9	5.1	17.3	.6	29.6	42.1	8.7	5.9	3.1	4.7	4.5	1.3	6.1	19.1	23.5	12.4	9.2	29.6	
A vegades	732	10.9	52.3	7.7	14.0	4.6	10.0	.3	22.2	49.8	8.3	7.7	1.6	3.8	5.9	.7	2.4	10.9	26.9	23.1	14.6	22.2	
Mai	989	8.5	38.5	30.0	9.1	11.2	2.6	.1	22.3	43.2	10.5	8.0	2.9	4.8	7.1	1.1	6.3	14.2	24.5	21.6	11.1	22.3	
Base: Total	2200	8.9	42.1	22.9	10.7	8.9	6.4	.2	23.2	44.8	9.4	7.7	2.5	4.7	6.7	1.0	5.1	13.9	25.0	20.5	12.3	23.2	
Habitualment	235	10.8	50.9	3.3	11.9	5.1	17.3	.6	29.6	42.1	8.7	5.9	3.1	4.7	4.5	1.3	6.1	19.1	23.5	12.4	9.2	29.6	
A vegades	732	10.9	52.3	7.7	14.0	4.6	10.0	.3	22.2	49.8	8.3	7.7	1.6	3.8	5.9	.7	2.4	10.9	26.9	23.1	14.6	22.2	
Mai	989	8.5	38.5	30.0	9.1	11.2	2.6	.1	22.3	43.2	10.5	8.0	2.9	4.8	7.1	1.1	6.3	14.2	24.5	21.6	11.1	22.3	
No té telèfon mòbil	244	2.6	17.1	58.6	5.9	15.9	-	-	23.7	39.0	8.8	8.1	3.0	6.9	9.4	1.3	7.7	17.0	22.7	16.1	12.8	23.7	
PER ACCEDIR A INTERNET																							
Base: Té mòbil	1956	9.7	45.2	18.4	11.3	8.0	7.2	.3	23.1	45.5	9.5	7.7	2.4	4.4	6.4	1.0	4.8	13.5	25.3	21.1	12.2	23.1	
Habitualment	37	16.6	67.6	3.6	4.7	-	7.4	-	25.8	47.4	12.0	-	2.2	3.3	8.2	1.0	7.0	18.0	20.0	10.9	18.2	25.8	
A vegades	109	11.4	57.3	.7	16.9	4.3	9.5	-	15.5	59.8	5.8	7.5	2.6	1.1	7.0	.7	2.1	14.7	26.4	13.8	27.4	15.5	
Mai	1810	9.4	44.0	19.8	11.1	8.4	7.0	.3	23.5	44.6	9.6	7.8	2.4	4.7	6.3	1.0	4.9	13.4	25.3	21.7	11.2	23.5	
Base: Total	2200	8.9	42.1	22.9	10.7	8.9	6.4	.2	23.2	44.8	9.4	7.7	2.5	4.7	6.7	1.0	5.1	13.9	25.0	20.5	12.3	23.2	
Habitualment	37	16.6	67.6	3.6	4.7	-	7.4	-	25.8	47.4	12.0	-	2.2	3.3	8.2	1.0	7.0	18.0	20.0	10.9	18.2	25.8	
A vegades	109	11.4	57.3	.7	16.9	4.3	9.5	-	15.5	59.8	5.8	7.5	2.6	1.1	7.0	.7	2.1	14.7	26.4	13.8	27.4	15.5	
Mai	1810	9.4	44.0	19.8	11.1	8.4	7.0	.3	23.5	44.6	9.6	7.8	2.4	4.7	6.3	1.0	4.9	13.4	25.3	21.7	11.2	23.5	
No té telèfon mòbil	244	2.6	17.1	58.6	5.9	15.9	-	-	23.7	39.0	8.8	8.1	3.0	6.9	9.4	1.3	7.7	17.0	22.7	16.1	12.8	23.7	

	TOTAL	PROFESSIÓ/ACTIVITAT DE L'ENTREVISTAT							REGIÓ O VEGUERIA								DIMENSIÓ DE MUNICIPI						
		COMPTE PRÒPIA	COMPTE ALIENA	JUBI-		TREB.		ESTU-DIANT	NC	BAR-CE-LONA	AMB-ME-TROP.	COM-GIRO-NINES	CAMP-TA-RRAG.	TE-RRES-EBRE	AMB-PO-NENT	COM-CEN-TRALS	ALT-PIRI-NEU	MENYS 2 MIL	DE 2 A 10 MIL	DE 10 A 50 MIL	DE 50 A 150 MIL A	DE 150 A 1M.	MÉS DE 1 MILIÓ
				LAT/PENS.	ATURAT	DOMÈS-TIC	ESTU-DIANT																
TOTAL SENSE PONDERAR	2200	9.6	41.5	22.8	10.3	9.6	6.0	.2	19.3	33.0	10.5	9.4	6.1	7.6	8.8	5.2	8.7	18.0	25.6	19.3	9.0	19.3	
TOTAL PONDERAT	2200	8.9	42.1	22.9	10.7	8.9	6.4	.2	23.2	44.8	9.4	7.7	2.5	4.7	6.7	1.0	5.1	13.9	25.0	20.5	12.3	23.2	
COM AGENDA																							
Base: Té mòbil	1956	9.7	45.2	18.4	11.3	8.0	7.2	.3	23.1	45.5	9.5	7.7	2.4	4.4	6.4	1.0	4.8	13.5	25.3	21.1	12.2	23.1	
Habitualment	262	11.0	51.3	8.6	10.8	6.2	11.6	.5	35.8	40.4	10.6	7.2	.6	3.3	1.7	.4	4.6	10.2	26.3	14.3	8.8	35.8	
A vegades	278	9.8	54.2	5.5	13.7	5.2	11.1	.5	24.2	59.9	4.8	5.0	.9	1.8	3.3	.2	1.5	8.3	22.5	24.6	19.0	24.2	
Mai	1416	9.4	42.3	22.8	10.9	8.9	5.6	.2	20.6	43.7	10.2	8.3	3.1	5.2	7.8	1.2	5.5	15.2	25.6	21.6	11.5	20.6	
Base: Total	2200	8.9	42.1	22.9	10.7	8.9	6.4	.2	23.2	44.8	9.4	7.7	2.5	4.7	6.7	1.0	5.1	13.9	25.0	20.5	12.3	23.2	
Habitualment	262	11.0	51.3	8.6	10.8	6.2	11.6	.5	35.8	40.4	10.6	7.2	.6	3.3	1.7	.4	4.6	10.2	26.3	14.3	8.8	35.8	
A vegades	278	9.8	54.2	5.5	13.7	5.2	11.1	.5	24.2	59.9	4.8	5.0	.9	1.8	3.3	.2	1.5	8.3	22.5	24.6	19.0	24.2	
Mai	1416	9.4	42.3	22.8	10.9	8.9	5.6	.2	20.6	43.7	10.2	8.3	3.1	5.2	7.8	1.2	5.5	15.2	25.6	21.6	11.5	20.6	
No té telèfon mòbil	244	2.6	17.1	58.6	5.9	15.9	-	-	23.7	39.0	8.8	8.1	3.0	6.9	9.4	1.3	7.7	17.0	22.7	16.1	12.8	23.7	
PER JUGAR																							
Base: Té mòbil	1956	9.7	45.2	18.4	11.3	8.0	7.2	.3	23.1	45.5	9.5	7.7	2.4	4.4	6.4	1.0	4.8	13.5	25.3	21.1	12.2	23.1	
Habitualment	70	8.9	49.5	5.0	7.9	1.9	24.9	1.9	24.2	46.8	12.9	1.2	4.7	2.7	6.6	1.1	5.1	18.5	23.8	18.7	9.7	24.2	
A vegades	218	7.8	48.3	.3	20.9	4.0	18.7	-	24.3	49.2	6.6	7.5	.9	4.6	6.3	.6	2.5	11.0	20.8	24.6	16.8	24.3	
Mai	1669	10.0	44.6	21.3	10.2	8.8	4.9	.2	23.0	45.0	9.7	7.9	2.5	4.5	6.4	1.0	5.1	13.6	25.9	20.7	11.7	23.0	
Base: Total	2200	8.9	42.1	22.9	10.7	8.9	6.4	.2	23.2	44.8	9.4	7.7	2.5	4.7	6.7	1.0	5.1	13.9	25.0	20.5	12.3	23.2	
Habitualment	70	8.9	49.5	5.0	7.9	1.9	24.9	1.9	24.2	46.8	12.9	1.2	4.7	2.7	6.6	1.1	5.1	18.5	23.8	18.7	9.7	24.2	
A vegades	218	7.8	48.3	.3	20.9	4.0	18.7	-	24.3	49.2	6.6	7.5	.9	4.6	6.3	.6	2.5	11.0	20.8	24.6	16.8	24.3	
Mai	1669	10.0	44.6	21.3	10.2	8.8	4.9	.2	23.0	45.0	9.7	7.9	2.5	4.5	6.4	1.0	5.1	13.6	25.9	20.7	11.7	23.0	
No té telèfon mòbil	244	2.6	17.1	58.6	5.9	15.9	-	-	23.7	39.0	8.8	8.1	3.0	6.9	9.4	1.3	7.7	17.0	22.7	16.1	12.8	23.7	
COM A DESPERTADOR																							
Base: Té mòbil	1956	9.7	45.2	18.4	11.3	8.0	7.2	.3	23.1	45.5	9.5	7.7	2.4	4.4	6.4	1.0	4.8	13.5	25.3	21.1	12.2	23.1	
Habitualment	704	11.9	56.0	3.9	12.0	4.2	11.8	.4	27.3	43.7	9.2	7.3	1.7	4.3	5.7	.8	3.3	12.6	24.7	19.4	12.7	27.3	
A vegades	321	9.7	51.7	9.2	15.3	4.2	9.5	.4	20.6	57.1	5.6	6.4	1.1	3.3	5.2	.7	3.9	12.9	25.4	20.2	16.9	20.6	
Mai	932	8.0	34.8	32.6	9.3	12.2	2.9	.1	20.9	42.9	11.1	8.3	3.4	4.9	7.3	1.2	6.2	14.4	25.7	22.6	10.2	20.9	
Base: Total	2200	8.9	42.1	22.9	10.7	8.9	6.4	.2	23.2	44.8	9.4	7.7	2.5	4.7	6.7	1.0	5.1	13.9	25.0	20.5	12.3	23.2	
Habitualment	704	11.9	56.0	3.9	12.0	4.2	11.8	.4	27.3	43.7	9.2	7.3	1.7	4.3	5.7	.8	3.3	12.6	24.7	19.4	12.7	27.3	
A vegades	321	9.7	51.7	9.2	15.3	4.2	9.5	.4	20.6	57.1	5.6	6.4	1.1	3.3	5.2	.7	3.9	12.9	25.4	20.2	16.9	20.6	
Mai	932	8.0	34.8	32.6	9.3	12.2	2.9	.1	20.9	42.9	11.1	8.3	3.4	4.9	7.3	1.2	6.2	14.4	25.7	22.6	10.2	20.9	
No té telèfon mòbil	244	2.6	17.1	58.6	5.9	15.9	-	-	23.7	39.0	8.8	8.1	3.0	6.9	9.4	1.3	7.7	17.0	22.7	16.1	12.8	23.7	

	TOTAL	PROFESSIÓ/ACTIVITAT DE L'ENTREVISTAT							REGIÓ O VEGUERIA								DIMENSIÓ DE MUNICIPI						
		COMPTE PRÒPIA	COMPTE ALIENA	JUBI-LAT/PENS.		TREB. DOMÈS-TIC		ESTU-DIANT	NC	BAR-CE-LONA	AMB-ME-TROP.	COM-GIRO-NINES	CAMP-TA RRAG.	TE-RRES EBRE	AMB-PO-NENT	COM-CEN-TRALS	ALT-PIRI-NEU	MENYS 2 MIL	DE 2 A 10 MIL	DE 10 A 50 MIL	DE 50 A 150 MIL A	DE 150 A 1M.	MÉS DE 1 MILIÓ
				ATURAT																			
TOTAL SENSE PONDERAR	2200	9.6	41.5	22.8	10.3	9.6	6.0	.2	19.3	33.0	10.5	9.4	6.1	7.6	8.8	5.2	8.7	18.0	25.6	19.3	9.0	19.3	
TOTAL PONDERAT	2200	8.9	42.1	22.9	10.7	8.9	6.4	.2	23.2	44.8	9.4	7.7	2.5	4.7	6.7	1.0	5.1	13.9	25.0	20.5	12.3	23.2	
VIDEOCONFERÈNCIA																							
Base: Té mòbil	1956	9.7	45.2	18.4	11.3	8.0	7.2	.3	23.1	45.5	9.5	7.7	2.4	4.4	6.4	1.0	4.8	13.5	25.3	21.1	12.2	23.1	
Habitualment	25	8.6	55.1	-	12.1	3.9	14.8	5.5	34.2	38.6	7.3	3.3	5.0	-	9.3	2.4	3.9	20.0	30.9	-	11.0	34.2	
A vegades	70	17.5	50.8	2.0	18.0	5.9	5.8	-	18.9	56.3	9.0	7.0	1.2	.9	6.5	.3	1.3	9.0	38.6	14.8	17.5	18.9	
Mai	1862	9.4	44.9	19.3	11.0	8.1	7.1	.2	23.2	45.2	9.5	7.7	2.5	4.6	6.3	1.0	4.9	13.6	24.7	21.6	12.0	23.2	
Base: Total	2200	8.9	42.1	22.9	10.7	8.9	6.4	.2	23.2	44.8	9.4	7.7	2.5	4.7	6.7	1.0	5.1	13.9	25.0	20.5	12.3	23.2	
Habitualment	25	8.6	55.1	-	12.1	3.9	14.8	5.5	34.2	38.6	7.3	3.3	5.0	-	9.3	2.4	3.9	20.0	30.9	-	11.0	34.2	
A vegades	70	17.5	50.8	2.0	18.0	5.9	5.8	-	18.9	56.3	9.0	7.0	1.2	.9	6.5	.3	1.3	9.0	38.6	14.8	17.5	18.9	
Mai	1862	9.4	44.9	19.3	11.0	8.1	7.1	.2	23.2	45.2	9.5	7.7	2.5	4.6	6.3	1.0	4.9	13.6	24.7	21.6	12.0	23.2	
No té telèfon mòbil	244	2.6	17.1	58.6	5.9	15.9	-	-	23.7	39.0	8.8	8.1	3.0	6.9	9.4	1.3	7.7	17.0	22.7	16.1	12.8	23.7	
TRUCADES INTERNACIONALS																							
Base: Té mòbil	1956	9.7	45.2	18.4	11.3	8.0	7.2	.3	23.1	45.5	9.5	7.7	2.4	4.4	6.4	1.0	4.8	13.5	25.3	21.1	12.2	23.1	
Habitualment	75	15.6	53.8	3.2	14.2	6.0	3.5	3.6	35.4	38.1	12.0	4.4	2.7	3.3	3.1	1.0	6.2	20.9	23.9	8.1	5.4	35.4	
A vegades	238	13.8	52.9	6.4	16.6	4.9	4.9	.5	32.3	39.9	10.5	5.5	1.5	3.4	6.1	.6	1.2	14.7	24.2	13.9	13.7	32.3	
Mai	1644	8.8	43.7	20.9	10.4	8.6	7.6	.1	21.3	46.7	9.2	8.1	2.6	4.6	6.6	1.0	5.2	13.0	25.5	22.7	12.3	21.3	
Base: Total	2200	8.9	42.1	22.9	10.7	8.9	6.4	.2	23.2	44.8	9.4	7.7	2.5	4.7	6.7	1.0	5.1	13.9	25.0	20.5	12.3	23.2	
Habitualment	75	15.6	53.8	3.2	14.2	6.0	3.5	3.6	35.4	38.1	12.0	4.4	2.7	3.3	3.1	1.0	6.2	20.9	23.9	8.1	5.4	35.4	
A vegades	238	13.8	52.9	6.4	16.6	4.9	4.9	.5	32.3	39.9	10.5	5.5	1.5	3.4	6.1	.6	1.2	14.7	24.2	13.9	13.7	32.3	
Mai	1644	8.8	43.7	20.9	10.4	8.6	7.6	.1	21.3	46.7	9.2	8.1	2.6	4.6	6.6	1.0	5.2	13.0	25.5	22.7	12.3	21.3	
No té telèfon mòbil	244	2.6	17.1	58.6	5.9	15.9	-	-	23.7	39.0	8.8	8.1	3.0	6.9	9.4	1.3	7.7	17.0	22.7	16.1	12.8	23.7	
P6-C.1. EM PODRIA DIR APROXIMADAMENT QUANTS CONTACTES INTERNACIONALS TÉ ENREGISTRATS AL SEU MÒBIL																							
Base: Utilitza el mòbil per trucades internacionals	312	14.3	53.1	5.6	16.0	5.2	4.6	1.3	33.1	39.5	10.9	5.2	1.8	3.4	5.4	.7	2.4	16.2	24.1	12.5	11.7	33.1	
Base:	303	45	160	16	50	15	14	4	98	121	34	16	6	10	17	2	7	51	74	38	35	98	
Mitjana	7.80	6.37	6.84	3.13	9.70	17.37	12.21	5.89	8.04	6.07	10.47	19.00	3.14	7.19	5.05	7.08	27.57	6.31	8.42	7.46	4.12	8.04	
Desv.Típica	17.01	9.25	13.15	5.66	16.96	47.13	20.78	6.68	11.71	9.18	33.30	38.01	1.60	7.16	5.30	6.95	63.62	19.11	13.86	13.85	3.80	11.71	
Cap	18	21.6	43.5	20.7	7.5	-	-	6.6	53.0	29.9	4.9	4.5	-	3.4	4.2	-	-	-	19.9	12.1	15.0	53.0	
De 1 a 5	191	14.0	55.3	5.7	15.1	6.1	3.1	.7	25.8	44.0	13.6	4.3	2.8	2.9	6.0	.7	2.5	21.7	23.9	13.3	12.8	25.8	
De 6 a 10	56	13.1	50.7	2.1	20.0	1.5	12.7	-	43.2	31.7	8.0	4.4	.7	4.5	6.8	.7	2.8	10.7	21.3	9.9	12.2	43.2	
De 11 a 20	20	26.8	47.2	-	19.3	-	-	6.7	59.3	26.8	-	8.1	-	3.1	-	2.9	1.0	5.0	21.4	6.7	6.7	59.3	
Més de 20	18	6.6	44.9	3.4	26.2	12.3	6.6	-	19.7	44.6	14.7	13.4	-	3.4	4.2	-	4.9	12.0	46.5	16.8	-	19.7	
No sap	9	-	71.4	13.4	-	15.1	-	-	53.7	30.3	-	9.1	-	6.9	-	-	-	-	15.1	16.1	15.1	53.7	

	PROFESSIÓ/ACTIVITAT DE L'ENTREVISTAT								REGIÓ O VEGUERIA								DIMENSIÓ DE MUNICIPI					
	TOTAL	COMPTE PRÒPIA	COMPTE ALIENA	JUBI-	TREB.	ESTU-	NC	BAR-CE-LONA	AMB-ME-TROP.	COM-GIRO-NINES	CAMP-TA-RRAG.	TE-RRES-EBRE	AMB-PO-NENT	COM-CEN-TRALS	ALT-PIRI-NEU	MENYS 2 MIL	DE 2	DE 10	DE 50	DE 150	MÉS DE 1	
				LAT/PENS.	DOMÈS-TIC												DIANT	A 10 MIL	A 50 MIL	A 150 MIL	A 150 MIL	DE 1 MILIÓ
TOTAL SENSE PONDERAR	2200	9.6	41.5	22.8	10.3	9.6	6.0	.2	19.3	33.0	10.5	9.4	6.1	7.6	8.8	5.2	8.7	18.0	25.6	19.3	9.0	19.3
TOTAL PONDERAT	2200	8.9	42.1	22.9	10.7	8.9	6.4	.2	23.2	44.8	9.4	7.7	2.5	4.7	6.7	1.0	5.1	13.9	25.0	20.5	12.3	23.2
P6-D. PER A CADASCUNA DE LES SEGÜENTS FINALITATS AMB QUINA FREQUÈNCIA USA VOSTÈ EL TELÈFON MÒBIL?																						
FEINA / PROFESSIONALS																						
Base: Té mòbil	1956	9.7	45.2	18.4	11.3	8.0	7.2	.3	23.1	45.5	9.5	7.7	2.4	4.4	6.4	1.0	4.8	13.5	25.3	21.1	12.2	23.1
De 1 a 5 vegades al dia	339	18.3	67.0	-	11.5	-	2.8	.4	29.4	47.2	6.9	7.7	1.2	3.5	3.1	1.0	3.3	13.5	21.2	19.0	13.6	29.4
De 6 a 10 vegades al dia	94	37.3	58.6	-	2.9	-	1.3	-	27.0	53.6	6.7	5.3	1.3	2.6	2.4	1.0	4.8	13.1	17.4	24.6	13.0	27.0
Més de 11 vegades al dia	61	36.7	59.8	-	1.3	-	-	2.2	25.8	47.0	3.0	6.8	4.7	6.1	6.3	.3	4.2	17.0	20.5	10.1	22.4	25.8
Amb menor freqüència	206	12.9	66.8	-	14.8	-	5.5	-	25.6	55.2	4.3	6.7	1.2	2.1	2.9	1.9	3.9	10.8	32.0	17.8	9.9	25.6
Mai	1246	3.5	34.0	28.8	11.7	12.6	9.3	.2	20.6	43.1	11.6	7.9	2.8	5.1	8.1	.8	5.4	13.7	26.2	22.2	11.8	20.6
No sap	9	-	44.2	22.5	8.6	-	24.7	-	12.7	14.3	9.4	25.9	8.6	13.1	16.0	-	-	29.8	4.3	53.3	-	12.7
No contesta	2	-	20.2	-	79.8	-	-	-	59.6	-	-	-	40.4	-	-	-	-	-	40.4	-	-	59.6
Base: Total	2200	8.9	42.1	22.9	10.7	8.9	6.4	.2	23.2	44.8	9.4	7.7	2.5	4.7	6.7	1.0	5.1	13.9	25.0	20.5	12.3	23.2
De 1 a 5 vegades al dia	339	18.3	67.0	-	11.5	-	2.8	.4	29.4	47.2	6.9	7.7	1.2	3.5	3.1	1.0	3.3	13.5	21.2	19.0	13.6	29.4
De 6 a 10 vegades al dia	94	37.3	58.6	-	2.9	-	1.3	-	27.0	53.6	6.7	5.3	1.3	2.6	2.4	1.0	4.8	13.1	17.4	24.6	13.0	27.0
Més de 11 vegades al dia	61	36.7	59.8	-	1.3	-	-	2.2	25.8	47.0	3.0	6.8	4.7	6.1	6.3	.3	4.2	17.0	20.5	10.1	22.4	25.8
Amb menor freqüència	206	12.9	66.8	-	14.8	-	5.5	-	25.6	55.2	4.3	6.7	1.2	2.1	2.9	1.9	3.9	10.8	32.0	17.8	9.9	25.6
Mai	1246	3.5	34.0	28.8	11.7	12.6	9.3	.2	20.6	43.1	11.6	7.9	2.8	5.1	8.1	.8	5.4	13.7	26.2	22.2	11.8	20.6
No té telèfon mòbil	244	2.6	17.1	58.6	5.9	15.9	-	-	23.7	39.0	8.8	8.1	3.0	6.9	9.4	1.3	7.7	17.0	22.7	16.1	12.8	23.7
No sap	9	-	44.2	22.5	8.6	-	24.7	-	12.7	14.3	9.4	25.9	8.6	13.1	16.0	-	-	29.8	4.3	53.3	-	12.7
No contesta	2	-	20.2	-	79.8	-	-	-	59.6	-	-	-	40.4	-	-	-	-	-	40.4	-	-	59.6
OCI / PERSONALS																						
Base: Té mòbil	1956	9.7	45.2	18.4	11.3	8.0	7.2	.3	23.1	45.5	9.5	7.7	2.4	4.4	6.4	1.0	4.8	13.5	25.3	21.1	12.2	23.1
De 1 a 5 vegades al dia	1194	10.7	49.5	13.1	11.5	7.5	7.3	.3	23.3	43.7	10.6	7.5	2.5	4.2	7.0	1.1	4.9	14.1	25.1	20.0	12.5	23.3
De 6 a 10 vegades al dia	151	16.5	58.4	1.4	8.3	2.8	12.6	-	27.9	50.3	11.3	6.5	.8	1.2	1.5	.5	5.1	11.2	20.2	19.5	16.2	27.9
Més de 11 vegades al dia	41	10.9	46.8	1.5	20.7	2.2	14.7	3.3	32.1	39.5	8.7	4.0	5.9	6.0	3.7	-	5.0	17.4	17.4	11.6	16.5	32.1
Amb menor freqüència	532	5.1	32.5	35.9	11.0	10.6	4.9	-	19.2	48.9	6.9	8.9	2.3	5.8	7.0	.9	4.6	13.3	27.9	25.1	9.9	19.2
Mai	34	15.2	32.4	25.7	7.9	14.8	3.9	-	41.8	47.2	5.2	2.4	2.4	-	-	1.1	1.7	3.2	23.4	14.2	15.7	41.8
No sap	2	-	49.2	50.8	-	-	-	-	49.2	-	-	-	-	50.8	-	-	-	-	-	50.8	-	49.2
No contesta	2	-	20.2	-	79.8	-	-	-	59.6	-	-	-	40.4	-	-	-	-	-	40.4	-	-	59.6
Base: Total	2200	8.9	42.1	22.9	10.7	8.9	6.4	.2	23.2	44.8	9.4	7.7	2.5	4.7	6.7	1.0	5.1	13.9	25.0	20.5	12.3	23.2
De 1 a 5 vegades al dia	1194	10.7	49.5	13.1	11.5	7.5	7.3	.3	23.3	43.7	10.6	7.5	2.5	4.2	7.0	1.1	4.9	14.1	25.1	20.0	12.5	23.3
De 6 a 10 vegades al dia	151	16.5	58.4	1.4	8.3	2.8	12.6	-	27.9	50.3	11.3	6.5	.8	1.2	1.5	.5	5.1	11.2	20.2	19.5	16.2	27.9
Més de 11 vegades al dia	41	10.9	46.8	1.5	20.7	2.2	14.7	3.3	32.1	39.5	8.7	4.0	5.9	6.0	3.7	-	5.0	17.4	17.4	11.6	16.5	32.1
Amb menor freqüència	532	5.1	32.5	35.9	11.0	10.6	4.9	-	19.2	48.9	6.9	8.9	2.3	5.8	7.0	.9	4.6	13.3	27.9	25.1	9.9	19.2
Mai	34	15.2	32.4	25.7	7.9	14.8	3.9	-	41.8	47.2	5.2	2.4	2.4	-	-	1.1	1.7	3.2	23.4	14.2	15.7	41.8
No té telèfon mòbil	244	2.6	17.1	58.6	5.9	15.9	-	-	23.7	39.0	8.8	8.1	3.0	6.9	9.4	1.3	7.7	17.0	22.7	16.1	12.8	23.7
No sap	2	-	49.2	50.8	-	-	-	-	49.2	-	-	-	-	50.8	-	-	-	-	-	50.8	-	49.2
No contesta	2	-	20.2	-	79.8	-	-	-	59.6	-	-	-	40.4	-	-	-	-	-	40.4	-	-	59.6

	PROFESSIÓ/ACTIVITAT DE L'ENTREVISTAT								REGIÓ O VEGUERIA								DIMENSIÓ DE MUNICIPI					
	TOTAL	COMPTE PRÒPIA	COMPTE ALIENA	JUBI-LAT/PENS.	TREB. DOMÈS-ATURAT	ESTU-DIANT	NC	BAR-CE-LONA	AMB-ME-TROP.	COM-GIRO-NINES	CAMP-TA-RRAG.	TE-RRES-EBRE	AMB-PO-NENT	COM-CEN-TRALS	ALT-PIRI-NEU	MENYS 2 MIL	DE 2 A 10 MIL	DE 10 A 50 MIL	DE 50 A 150 MIL	DE 150 A 1M.	MÉS DE 1 MILIÓ	
TOTAL SENSE PONDERAR	2200	9.6	41.5	22.8	10.3	9.6	6.0	.2	19.3	33.0	10.5	9.4	6.1	7.6	8.8	5.2	8.7	18.0	25.6	19.3	9.0	19.3
TOTAL PONDERAT	2200	8.9	42.1	22.9	10.7	8.9	6.4	.2	23.2	44.8	9.4	7.7	2.5	4.7	6.7	1.0	5.1	13.9	25.0	20.5	12.3	23.2
P7. ARA LI LLEGIRES DIFERENTS MITJANS DE COMUNICACIÓ. EN UNA ESCALA DE 0 A 10 VALORI'M CADASCUN D'AQUESTS MITJANS EN FUNCIÓ DE LA UTILITAT QUE LI DONEN A VOSTÈ COM A MITJÀ DE COMUNICACIÓ I INFORMACIÓ, ON 0 ÉS GENS ÚTIL I 10 MOLT ÚTIL																						
TELEVISIÓ																						
Base: Total	2200	8.9	42.1	22.9	10.7	8.9	6.4	.2	23.2	44.8	9.4	7.7	2.5	4.7	6.7	1.0	5.1	13.9	25.0	20.5	12.3	23.2
Base:	2162	189	914	489	234	194	136	5	494	972	205	166	55	103	146	22	112	300	544	450	263	494
Mitjana	6.32	6.04	6.12	6.55	6.62	6.42	6.67	3.77	6.06	6.02	6.69	7.19	6.69	6.77	7.04	7.24	6.49	6.54	6.35	6.40	6.26	6.06
Desv.Típica	2.16	2.08	2.18	2.20	2.20	2.16	1.60	2.62	2.33	2.16	2.07	1.55	2.21	1.83	1.96	1.21	1.96	2.04	2.21	1.98	2.18	2.33
0	51	9.5	52.5	20.0	8.5	6.9	-	2.7	25.9	55.7	8.8	1.6	3.2	-	4.5	.4	3.0	9.0	26.0	14.9	21.2	25.9
1	22	6.2	56.8	8.9	5.5	22.6	-	-	54.8	37.1	-	-	1.9	2.8	3.5	-	6.3	8.0	18.5	12.4	-	54.8
2	49	11.6	42.5	16.1	21.8	3.1	4.9	-	27.1	50.1	9.2	3.4	1.7	3.8	4.7	-	1.8	8.9	42.3	14.3	5.6	27.1
3	86	8.2	44.3	31.4	5.4	5.2	4.0	1.4	25.2	55.3	6.3	1.0	3.3	3.6	5.3	-	4.4	13.5	30.1	14.1	12.6	25.2
4	139	8.0	55.9	16.1	6.7	6.2	7.1	-	33.6	52.6	5.8	1.8	1.2	4.0	1.1	-	4.3	12.7	15.1	23.5	10.7	33.6
5	370	11.3	41.1	23.4	9.0	12.4	2.4	.4	25.6	52.8	8.5	3.3	1.3	4.7	3.7	.1	5.8	13.0	22.7	19.6	13.2	25.6
6	330	11.4	40.9	20.8	11.2	7.4	8.4	-	17.5	52.5	8.9	8.9	2.5	2.6	5.5	1.5	4.3	13.9	23.9	25.7	14.8	17.5
7	415	8.4	45.6	16.8	10.7	7.9	10.2	.3	22.3	39.8	9.7	11.2	2.7	5.1	7.7	1.5	4.8	13.5	27.4	22.3	9.8	22.3
8	444	6.1	40.5	26.2	11.3	9.1	6.9	-	16.8	38.8	11.1	10.1	3.1	7.2	11.1	1.8	7.0	16.4	26.1	20.6	13.1	16.8
9	120	6.7	34.4	28.8	13.4	11.2	5.4	-	29.0	24.8	14.2	12.9	4.4	6.7	6.3	1.6	6.0	13.9	27.3	14.8	9.0	29.0
10	135	7.0	30.1	32.3	16.7	10.6	3.3	-	24.0	40.1	11.3	8.5	2.7	3.2	10.1	.1	2.9	15.4	24.9	20.8	12.0	24.0
No usa	20	20.0	46.4	21.4	-	-	12.2	-	54.7	13.7	9.1	12.4	2.1	3.1	3.8	1.0	4.8	20.7	11.0	8.7	-	54.7
No sap	18	14.7	13.0	53.4	4.1	7.4	7.4	-	32.6	58.9	-	4.4	-	-	4.1	-	-	8.6	22.1	-	36.8	32.6
RÀDIO																						
Base: Total	2200	8.9	42.1	22.9	10.7	8.9	6.4	.2	23.2	44.8	9.4	7.7	2.5	4.7	6.7	1.0	5.1	13.9	25.0	20.5	12.3	23.2
Base:	1842	177	821	389	191	149	110	4	416	865	166	135	42	85	115	18	89	251	465	386	236	416
Mitjana	6.86	6.97	6.84	7.05	6.56	7.00	6.58	5.35	6.70	6.77	7.08	7.32	7.09	6.83	7.15	7.58	7.05	6.88	6.88	6.96	6.87	6.70
Desv.Típica	1.92	1.67	1.86	2.10	2.08	1.98	1.54	2.09	2.17	1.91	1.81	1.64	1.83	1.62	1.65	.91	1.73	1.79	1.88	1.82	1.88	2.17
0	23	9.8	32.9	28.3	17.1	11.9	-	-	36.8	59.3	3.9	-	-	-	-	-	-	9.8	17.8	23.7	11.9	36.8
1	7	-	50.4	-	17.9	31.6	-	-	35.9	40.5	-	12.2	-	-	11.4	-	-	11.4	20.3	12.2	20.3	35.9
2	19	-	49.2	20.6	30.2	-	-	-	25.3	42.8	14.1	4.3	2.1	3.3	8.0	-	9.4	17.3	26.1	7.6	14.3	25.3
3	54	6.9	42.8	27.4	13.1	3.7	3.6	2.5	44.1	39.8	3.3	6.0	2.2	4.5	-	-	2.3	6.0	28.0	14.6	5.0	44.1
4	62	9.5	35.8	25.5	8.2	9.1	11.9	-	30.9	45.8	5.8	2.6	3.9	6.0	4.9	-	5.1	15.4	22.2	11.0	15.3	30.9
5	232	7.0	48.1	18.6	11.6	6.3	7.9	.5	18.1	55.5	11.2	3.2	2.3	5.3	4.3	.1	5.1	13.4	27.6	21.2	14.6	18.1
6	283	9.5	46.4	17.3	10.7	7.6	8.5	-	21.2	47.5	7.3	9.0	1.4	3.9	8.9	.8	3.6	15.2	26.0	22.5	11.5	21.2
7	408	11.6	47.5	16.3	9.2	7.9	7.5	-	25.0	46.9	8.3	6.0	2.1	5.6	4.8	1.1	4.8	12.8	20.9	22.8	13.6	25.0
8	455	12.0	42.0	22.0	11.2	9.3	3.2	.3	16.9	46.5	9.6	9.4	2.7	5.0	8.0	1.8	5.7	16.1	27.8	21.3	12.2	16.9
9	159	7.5	44.5	24.7	8.6	8.4	6.2	-	21.1	42.6	10.7	11.8	2.6	3.5	6.2	1.5	6.0	10.1	29.2	19.0	14.5	21.1
10	141	5.8	40.7	35.5	6.5	9.0	2.5	-	29.8	40.4	10.8	7.0	2.9	2.6	6.5	-	4.1	11.6	21.4	21.6	11.5	29.8
No usa	340	4.7	28.3	32.4	12.4	13.0	8.8	.4	25.4	33.1	12.1	10.1	3.7	5.3	9.2	1.2	6.9	16.2	23.2	19.2	9.2	25.4
No sap	17	15.5	44.9	20.6	6.9	12.1	-	-	48.1	46.5	-	-	-	-	4.3	1.1	1.1	-	35.3	-	15.5	48.1

	PROFESSIÓ/ACTIVITAT DE L'ENTREVISTAT								REGIÓ O VEGUERIA								DIMENSIÓ DE MUNICIPI					
	TOTAL	COMPTE PRÒPIA	COMPTE ALIENA	JUBI-	TREB.	ESTU-	NC		BAR-CE-LONA	AMB-ME-TROP.	COM-GIRO-NINES	CAMP-TA RRAG.	TE-RRES EBRE	AMB-PO-NENT	COM-CEN-TRALS	ALT-PIRI-NEU	MENYS 2 MIL	DE 2	DE 10	DE 50	DE 150	MÉS DE 1 M. MILIÓ
				LAT/PENS.	DOMÈS-TIC													DIANT	A 10 MIL	A 50 MIL	A 150 MIL	A 150 MIL
TOTAL SENSE PONDERAR	2200	9.6	41.5	22.8	10.3	9.6	6.0	.2	19.3	33.0	10.5	9.4	6.1	7.6	8.8	5.2	8.7	18.0	25.6	19.3	9.0	19.3
TOTAL PONDERAT	2200	8.9	42.1	22.9	10.7	8.9	6.4	.2	23.2	44.8	9.4	7.7	2.5	4.7	6.7	1.0	5.1	13.9	25.0	20.5	12.3	23.2
PREMSA ESCRITA																						
Base: Total	2200	8.9	42.1	22.9	10.7	8.9	6.4	.2	23.2	44.8	9.4	7.7	2.5	4.7	6.7	1.0	5.1	13.9	25.0	20.5	12.3	23.2
Base:	1823	173	836	371	191	127	119	5	450	836	161	129	35	84	112	16	80	238	436	387	232	450
Mitjana	6.83	6.70	6.93	6.91	6.56	6.65	6.79	3.71	7.09	6.57	6.81	7.23	6.64	6.74	7.29	7.88	6.69	6.55	6.75	6.87	6.75	7.09
Desv.Típica	1.95	1.89	1.83	2.21	1.95	1.77	1.93	2.30	1.83	2.04	1.90	1.59	2.29	1.86	1.83	.84	2.06	2.16	2.01	1.78	1.98	1.83
0	25	15.3	38.8	32.4	3.1	-	4.9	5.5	9.8	71.6	7.3	-	3.3	5.0	3.1	-	2.5	42.0	18.2	11.0	16.5	9.8
1	12	-	22.4	21.8	33.9	10.9	10.9	-	19.4	54.6	7.2	-	6.6	-	12.2	-	13.3	9.4	36.1	10.9	10.9	19.4
2	31	14.0	43.6	21.4	6.4	10.3	4.4	-	11.6	61.3	11.6	2.6	3.9	4.0	4.9	-	5.3	11.0	21.6	24.2	26.3	11.6
3	33	13.0	29.5	26.1	22.8	6.7	1.9	-	14.7	58.2	8.2	7.5	3.7	7.6	-	-	6.5	7.6	39.6	27.4	4.2	14.7
4	65	5.0	43.0	22.0	11.0	5.1	11.8	2.1	29.5	45.9	8.3	5.0	1.9	4.8	4.7	-	5.8	14.1	25.3	19.0	6.3	29.5
5	229	7.3	37.7	22.5	14.4	9.6	7.9	.5	21.0	55.0	9.4	4.3	1.8	4.3	4.3	-	4.9	16.6	29.7	16.6	11.2	21.0
6	285	10.3	51.0	15.5	9.1	8.1	5.5	.5	23.6	47.7	9.1	8.1	.9	5.7	4.5	.5	4.4	11.0	23.4	21.0	16.7	23.6
7	399	12.7	47.9	16.1	11.6	6.3	5.5	-	29.5	46.2	6.7	7.2	1.3	4.0	4.4	.6	2.5	10.5	19.6	25.7	12.2	29.5
8	454	9.5	48.0	20.5	8.0	7.5	6.5	-	19.9	42.1	11.6	7.6	2.9	5.2	8.9	1.9	4.9	16.8	22.3	22.1	14.0	19.9
9	168	6.6	47.4	18.4	12.6	4.8	10.2	-	27.2	36.4	6.4	11.2	1.9	4.4	10.4	2.0	6.9	9.1	29.0	22.1	5.7	27.2
10	124	5.7	42.9	38.1	5.8	4.0	3.5	-	39.8	37.3	7.2	6.6	1.0	2.5	5.5	-	1.8	7.6	23.3	13.2	14.3	39.8
No usa	360	5.1	23.7	35.6	11.9	18.1	5.5	-	15.7	38.4	12.4	11.1	5.7	5.2	9.7	1.8	8.8	18.6	29.1	18.0	9.8	15.7
No sap	15	18.2	26.3	26.3	-	20.2	9.1	-	16.1	72.8	6.0	-	-	-	5.1	-	6.0	-	59.7	-	18.2	16.1
No contesta	2	66.0	-	-	34.0	-	-	-	66.0	-	-	-	-	34.0	-	-	-	34.0	-	-	-	66.0
INTERNET																						
Base: Total	2200	8.9	42.1	22.9	10.7	8.9	6.4	.2	23.2	44.8	9.4	7.7	2.5	4.7	6.7	1.0	5.1	13.9	25.0	20.5	12.3	23.2
Base:	1272	144	672	108	155	53	137	3	325	611	105	81	22	43	72	11	46	165	315	263	157	325
Mitjana	7.26	7.41	7.34	5.94	7.48	6.26	7.91	7.06	7.23	6.94	7.65	8.08	7.76	7.99	7.80	8.28	7.78	7.48	7.08	7.22	7.36	7.23
Desv.Típica	2.35	2.07	2.17	3.19	2.32	2.86	2.01	1.00	2.45	2.52	1.85	1.50	1.86	1.96	1.63	.77	2.13	2.20	2.48	2.27	2.15	2.45
0	47	4.8	37.7	36.7	8.0	8.4	4.5	-	28.2	66.6	3.8	-	-	1.3	-	-	3.8	14.5	29.0	18.7	5.8	28.2
1	5	-	35.7	36.9	-	27.4	-	-	24.3	54.9	-	-	8.2	12.5	-	-	-	-	35.7	12.5	27.4	24.3
2	19	7.3	34.8	14.6	14.6	15.0	13.7	-	19.4	72.9	-	4.4	-	3.3	-	-	-	7.3	40.8	17.9	14.6	19.4
3	24	17.9	50.2	5.1	21.7	5.1	-	-	45.9	40.3	3.8	3.5	-	-	6.5	-	3.2	-	24.3	20.8	5.8	45.9
4	32	8.5	53.7	8.1	12.3	9.8	7.5	-	30.2	55.4	5.6	2.6	3.8	-	2.4	-	-	12.4	36.1	12.8	8.5	30.2
5	107	14.1	55.5	8.7	11.3	4.9	5.5	-	22.3	63.1	6.7	2.3	1.5	.6	3.5	-	1.4	10.2	28.9	20.8	16.4	22.3
6	138	10.8	51.8	9.1	10.3	4.9	12.2	.9	23.5	53.0	7.8	4.7	.9	2.2	7.7	.1	2.8	9.3	18.8	31.8	13.7	23.5
7	187	10.0	60.3	9.1	12.0	1.7	6.9	-	30.2	44.9	10.5	3.5	1.3	4.0	4.9	.7	2.8	14.7	23.9	20.5	8.0	30.2
8	299	13.2	53.9	7.5	9.9	5.0	10.0	.5	20.9	48.1	8.1	8.8	1.9	4.3	6.4	1.6	4.9	15.5	23.2	18.2	17.2	20.9
9	220	10.8	52.9	5.2	12.6	3.0	15.5	-	23.5	36.4	11.4	12.7	3.3	3.1	7.6	2.0	4.5	14.9	30.1	19.6	7.4	23.5
10	194	11.1	49.2	4.9	17.1	2.3	15.4	-	30.9	45.3	6.9	4.6	1.3	5.4	5.5	.1	4.0	11.7	19.2	20.3	13.9	30.9
No usa	905	5.1	26.7	43.3	8.8	15.4	.4	.3	19.4	40.2	11.1	9.8	3.6	6.6	8.2	1.2	7.2	15.5	24.8	20.8	12.3	19.4
No sap	22	17.5	52.6	16.8	-	13.2	-	-	37.5	48.4	8.0	-	1.8	-	3.4	.9	8.9	1.8	45.8	-	6.1	37.5
No contesta	1	100.0	-	-	-	-	-	-	100.0	-	-	-	-	-	-	-	-	-	-	-	-	100.0

	PROFESSIÓ/ACTIVITAT DE L'ENTREVISTAT								REGIÓ O VEGUERIA								DIMENSIÓ DE MUNICIPI						
	TOTAL	COMPTE PRÒPIA	COMPTE ALIENA	JUBI-LAT/		TREB. DOMÈS-		ESTU-DIANT	NC	BAR-CE-LONA	AMB-ME-TROP.	COM-GIRO-NINES	CAMP-TA RRAG.	TE-RRES EBRE	AMB-PO-NENT	COM-CEN-TRALS	ALT-PIRI-NEU	MENYS 2 MIL	DE 2 A 10 MIL	DE 10 A 50 MIL	DE 50 A 150 MIL	DE 150 A 1M.	MÉS DE 1 MILIÓ
				PENS.	ATURAT	TIC	DIANT																
TOTAL SENSE PONDERAR	2200	9.6	41.5	22.8	10.3	9.6	6.0	.2	19.3	33.0	10.5	9.4	6.1	7.6	8.8	5.2	8.7	18.0	25.6	19.3	9.0	19.3	
TOTAL PONDERAT	2200	8.9	42.1	22.9	10.7	8.9	6.4	.2	23.2	44.8	9.4	7.7	2.5	4.7	6.7	1.0	5.1	13.9	25.0	20.5	12.3	23.2	
CORREU ELECTRÒNIC																							
Base: Total	2200	8.9	42.1	22.9	10.7	8.9	6.4	.2	23.2	44.8	9.4	7.7	2.5	4.7	6.7	1.0	5.1	13.9	25.0	20.5	12.3	23.2	
Base:	1198	142	646	89	139	43	135	3	304	584	100	74	20	39	67	9	41	156	291	251	155	304	
Mitjana	6.56	7.07	6.56	5.47	6.72	5.62	6.91	2.82	6.63	6.07	7.35	7.43	7.50	7.86	7.07	8.00	7.24	7.04	6.46	6.35	6.25	6.63	
Desv.Típica	2.56	2.29	2.50	3.29	2.49	2.48	2.32	2.99	2.65	2.72	1.86	1.65	1.86	1.77	2.00	.87	2.35	2.45	2.44	2.44	2.83	2.65	
0	67	5.4	46.2	25.6	11.9	5.8	3.1	2.0	28.6	68.7	2.7	-	-	-	-	-	2.7	12.1	18.2	16.2	22.2	28.6	
1	10	-	61.2	11.9	-	13.4	13.4	-	11.9	80.6	-	-	-	-	7.5	-	-	-	26.9	47.8	13.4	11.9	
2	32	8.4	63.5	12.1	6.2	1.9	7.9	-	22.3	67.2	-	2.5	1.3	1.9	4.7	-	-	10.8	24.6	21.3	21.0	22.3	
3	40	17.2	51.2	3.4	9.7	3.0	15.5	-	23.9	64.0	2.2	4.1	2.0	-	3.8	-	1.9	8.8	31.1	20.9	13.5	23.9	
4	44	7.9	57.8	3.7	6.2	3.1	21.3	-	30.2	62.0	2.0	-	.9	1.4	3.5	-	-	6.9	36.4	20.3	6.2	30.2	
5	139	8.5	51.8	7.3	16.4	7.7	8.3	-	24.2	54.7	6.5	4.1	1.2	2.7	6.6	-	5.1	7.7	28.1	27.0	7.8	24.2	
6	158	14.2	57.1	6.7	8.9	1.5	10.9	.8	25.8	45.4	10.2	7.2	1.0	2.3	7.7	.4	3.6	11.3	22.5	25.6	11.1	25.8	
7	200	8.7	53.9	6.0	12.1	6.2	13.2	-	22.8	51.4	11.6	8.2	1.0	1.5	2.7	.8	.3	14.0	23.8	22.2	16.9	22.8	
8	245	13.3	57.1	7.1	10.9	3.5	8.0	-	23.5	42.5	9.5	6.7	2.7	5.6	7.7	1.9	4.2	16.3	24.2	18.0	13.8	23.5	
9	141	16.4	50.5	5.5	13.6	-	14.1	-	23.9	42.4	7.6	10.5	4.0	3.5	6.5	1.6	6.8	15.1	26.8	16.9	10.6	23.9	
10	120	15.1	50.8	5.2	12.6	.7	15.7	-	34.9	33.8	11.9	5.4	1.0	7.2	5.7	.2	4.4	16.9	17.0	16.8	10.1	34.9	
No usa	980	5.3	27.4	42.0	9.7	15.1	.3	.3	20.2	40.0	10.6	9.8	3.5	6.6	8.1	1.3	7.0	15.2	25.5	20.5	11.6	20.2	
No sap	21	-	54.6	12.3	5.8	20.8	6.5	-	34.7	45.8	12.9	-	2.0	-	3.7	.9	13.9	2.0	42.9	-	6.5	34.7	
No contesta	1	100.0	-	-	-	-	-	-	100.0	-	-	-	-	-	-	-	-	-	-	-	-	100.0	
TELÈFON MÒBIL																							
Base: Total	2200	8.9	42.1	22.9	10.7	8.9	6.4	.2	23.2	44.8	9.4	7.7	2.5	4.7	6.7	1.0	5.1	13.9	25.0	20.5	12.3	23.2	
Base:	1889	185	863	330	221	146	139	5	428	854	181	149	48	85	125	19	91	264	466	410	230	428	
Mitjana	6.60	7.06	6.61	5.99	6.96	6.73	6.64	5.83	6.72	5.86	7.49	7.64	7.64	7.62	7.38	7.89	7.47	7.05	6.65	6.32	5.88	6.72	
Desv.Típica	2.79	2.56	2.79	2.85	2.79	2.49	2.88	4.42	2.72	3.11	2.11	1.76	2.13	1.84	1.94	.87	1.94	2.70	2.81	2.70	3.17	2.72	
0	131	8.5	50.5	18.0	9.2	6.0	6.8	1.0	22.0	75.4	2.0	-	.6	-	-	-	1.4	10.3	26.1	17.6	22.7	22.0	
1	26	-	41.4	41.3	8.8	-	8.5	-	18.8	69.1	3.5	3.2	-	2.4	3.0	-	3.5	21.2	10.6	40.5	5.3	18.8	
2	66	4.7	36.2	29.6	15.1	6.3	8.0	-	7.3	78.6	2.7	5.0	1.2	2.8	2.3	-	-	15.0	20.4	32.5	24.8	7.3	
3	46	8.8	28.9	24.3	18.1	6.4	11.0	2.6	28.5	55.5	9.6	-	1.8	1.3	3.3	-	1.3	4.4	33.6	23.4	8.8	28.5	
4	57	5.9	57.4	12.7	7.2	6.8	10.1	-	21.2	62.2	1.6	2.9	1.4	-	10.7	-	-	9.2	30.7	22.2	16.7	21.2	
5	202	8.8	44.6	24.0	6.6	9.0	7.1	-	24.3	51.6	9.3	3.6	2.0	3.1	6.0	-	3.0	10.7	25.2	22.0	14.7	24.3	
6	218	8.5	44.5	22.4	9.6	9.0	6.0	-	22.0	41.6	9.0	10.9	1.7	4.8	9.4	.6	6.1	10.9	23.5	27.0	10.6	22.0	
7	296	9.7	44.0	18.9	12.5	8.0	6.8	-	29.6	39.4	9.7	7.7	2.6	6.1	3.6	1.2	6.0	11.4	18.1	25.3	9.6	29.6	
8	365	12.0	48.2	12.7	11.6	10.1	5.4	-	17.8	38.7	12.0	10.8	3.1	5.4	9.4	2.8	7.3	18.3	25.3	20.2	11.2	17.8	
9	197	13.1	52.6	7.5	12.2	4.4	10.2	-	17.7	34.5	11.4	15.0	3.5	6.3	10.0	1.6	5.0	17.8	34.1	17.9	7.6	17.7	
10	286	10.3	41.7	15.2	16.4	7.1	8.4	.9	27.7	36.5	12.8	7.2	3.8	5.4	6.4	.2	5.0	16.6	23.6	15.7	11.4	27.7	
No usa	266	3.4	15.7	60.0	5.0	15.9	-	-	25.8	38.8	9.1	7.7	2.5	6.8	8.3	1.2	7.4	15.5	23.1	14.5	13.8	25.8	
No sap	45	2.7	47.7	31.7	-	14.9	3.0	-	32.0	63.2	4.0	-	.9	-	-	-	4.0	.9	51.1	6.0	6.0	32.0	

	PROFESSIÓ/ACTIVITAT DE L'ENTREVISTAT								REGIÓ O VEGUERIA								DIMENSIÓ DE MUNICIPI					
	TOTAL	COMPTE PRÒPIA	COMPTE ALIENA	JUBI-LAT/PENS.	TREB. DOMÈS-ATURAT	ESTU-DIANT	NC	BAR-CE-LONA	AMB-ME-TROP.	COM-GIRO-NINES	CAMP-TA-RRAG.	TE-RRES-EBRE	AMB-PO-NENT	COM-CEN-TRALS	ALT-PIRI-NEU	MENYS 2 MIL	DE 2 A 10 MIL	DE 10 A 50 MIL	DE 50 A 150 MIL	DE 150 A 1M.	MÉS DE 1 MILIÓ	
TOTAL SENSE PONDERAR	2200	9.6	41.5	22.8	10.3	9.6	6.0	.2	19.3	33.0	10.5	9.4	6.1	7.6	8.8	5.2	8.7	18.0	25.6	19.3	9.0	19.3
TOTAL PONDERAT	2200	8.9	42.1	22.9	10.7	8.9	6.4	.2	23.2	44.8	9.4	7.7	2.5	4.7	6.7	1.0	5.1	13.9	25.0	20.5	12.3	23.2
P8. PARLEM ARA DE SERVEIS D'INFORMACIÓ O ATENCIÓ AL CIUTADÀ DE LA GENERALITAT DE CATALUNYA. EN UNA ESCALA DE 0 A 10, COM VALORA ELS SERVEIS D'INFORMACIÓ I ATENCIÓ QUE OFEREIX LA GENERALITAT DE CATALUNYA, ON 0 ÉS MOLT MALAMENT I 10 MOLT BÉ?																						
Base: Total	2200	8.9	42.1	22.9	10.7	8.9	6.4	.2	23.2	44.8	9.4	7.7	2.5	4.7	6.7	1.0	5.1	13.9	25.0	20.5	12.3	23.2
Base:	1638	150	728	353	176	125	103	3	384	835	122	99	28	58	90	21	74	208	390	342	239	384
Mitjana	6.64	6.53	6.76	6.33	6.63	6.74	6.93	3.94	6.37	6.55	6.71	7.08	7.80	7.18	7.09	7.66	7.48	7.20	6.78	6.40	6.44	6.37
Desv.Típica	1.88	1.91	1.78	2.10	1.97	1.77	1.44	1.00	1.98	1.96	1.66	1.25	1.31	1.61	1.53	.76	1.68	1.47	1.89	1.83	1.92	1.98
0	27	7.8	24.5	39.0	18.4	10.4	-	-	35.6	50.2	9.9	-	1.5	-	2.8	-	6.1	5.0	21.6	21.7	10.0	35.6
1	13	14.6	49.1	20.1	6.1	-	10.1	-	8.9	80.4	-	6.1	-	4.6	-	-	-	4.6	30.2	36.2	20.1	8.9
2	18	18.9	52.1	29.0	-	-	-	-	27.3	69.2	-	-	-	3.5	-	-	3.5	-	30.8	15.4	23.1	27.3
3	31	4.4	47.7	30.3	4.4	4.4	4.4	4.4	23.4	65.9	8.7	-	-	2.0	-	-	4.9	2.9	22.0	20.5	26.4	23.4
4	55	13.0	27.8	40.2	15.5	2.2	1.4	-	32.5	51.3	1.6	4.4	-	3.3	6.8	-	-	5.3	14.2	28.5	19.5	32.5
5	247	8.8	41.0	25.0	11.6	8.9	4.2	.5	34.0	52.6	5.8	2.3	.2	1.8	3.4	-	-	7.1	22.8	21.3	14.8	34.0
6	270	9.9	41.9	21.8	11.5	7.8	7.2	-	25.3	51.7	9.0	6.1	.6	1.8	4.8	.7	2.4	12.8	16.9	25.0	17.6	25.3
7	408	8.8	46.5	17.7	10.0	8.9	8.1	-	19.4	49.8	9.6	8.0	1.3	4.1	6.5	1.2	3.9	11.9	26.6	24.9	13.3	19.4
8	389	8.1	50.4	18.0	9.4	7.0	7.2	-	17.9	47.4	7.4	8.8	3.5	5.4	6.4	3.1	9.1	19.4	26.5	15.2	11.9	17.9
9	102	14.3	41.8	22.7	10.1	4.7	6.4	-	20.0	47.8	5.3	5.6	6.4	4.2	8.9	1.7	9.2	16.9	25.9	13.4	14.6	20.0
10	77	4.3	43.0	22.3	16.4	10.6	3.3	-	28.2	56.6	4.7	1.1	.5	4.0	5.0	-	3.9	11.6	26.4	15.8	14.1	28.2
No sap	561	8.0	35.2	26.8	10.5	12.6	6.5	.5	22.3	26.8	15.2	12.5	4.8	8.1	10.2	.2	6.9	17.5	28.4	19.4	5.6	22.3
No contesta	1	100.0	-	-	-	-	-	-	100.0	-	-	-	-	-	-	-	-	-	-	-	-	100.0

	PROFESSIÓ/ACTIVITAT DE L'ENTREVISTAT								REGIÓ O VEGUERIA								DIMENSIÓ DE MUNICIPI					
	TOTAL	COMPTE PRÒPIA	COMPTE ALIENA	JUBI-	TREB.	ESTU-	NC	BAR-CE-LONA	AMB-ME-TROP.	COM-GIRO-NINES	CAMP-TA-RRAG.	TE-RRES-EBRE	AMB-PO-NENT	COM-CEN-TRALS	ALT-PIRI-NEU	MENYS 2 MIL	DE 2	DE 10	DE 50	DE	MÉS	
				LAT/PENS.	DOMÈS-TIC												DIANT	A 10	A 50	A 150	150 A 1M.	DE 1 MILIÓ
TOTAL SENSE PONDERAR	2200	9.6	41.5	22.8	10.3	9.6	6.0	.2	19.3	33.0	10.5	9.4	6.1	7.6	8.8	5.2	8.7	18.0	25.6	19.3	9.0	19.3
TOTAL PONDERAT	2200	8.9	42.1	22.9	10.7	8.9	6.4	.2	23.2	44.8	9.4	7.7	2.5	4.7	6.7	1.0	5.1	13.9	25.0	20.5	12.3	23.2
P9. EM SABRIA DIR ALGUN O ALGUNS SERVEIS D'INFORMACIÓ O ATENCIÓ AL CIUTADÀ DE LA GENERALITAT DE CATALUNYA?																						
Base: Total	2200	8.9	42.1	22.9	10.7	8.9	6.4	.2	23.2	44.8	9.4	7.7	2.5	4.7	6.7	1.0	5.1	13.9	25.0	20.5	12.3	23.2
012	341	10.9	53.1	15.9	7.9	6.7	5.2	.4	23.6	50.1	6.0	5.5	2.2	3.6	7.4	1.6	5.4	16.9	23.0	21.5	9.5	23.6
Gencat.net	299	14.5	54.7	4.8	11.8	3.1	11.2	-	24.5	48.4	8.7	6.3	2.0	3.9	5.3	.8	3.9	19.2	22.1	22.6	7.7	24.5
Internet	33	1.9	59.4	14.9	9.5	8.0	6.2	-	33.2	8.3	19.3	22.6	-	9.5	7.0	-	6.9	7.0	21.3	31.5	-	33.2
Sap que hi ha telèfon de la Generalitat però no recorda quin	6	14.6	62.0	-	13.3	10.1	-	-	19.6	-	43.7	26.6	-	10.1	-	-	29.1	-	14.6	36.7	-	19.6
010	47	5.8	64.6	2.6	14.3	7.7	5.1	-	71.5	25.9	-	1.7	.9	-	-	-	-	-	8.4	5.8	14.4	71.5
112	38	15.5	48.6	14.9	3.3	8.8	9.0	-	19.2	25.3	16.7	13.1	4.3	8.2	10.1	3.1	10.5	15.2	20.9	23.4	10.8	19.2
Benestar social, serveis socials	74	3.5	35.2	38.2	7.2	15.9	-	-	39.1	46.0	6.1	2.2	.6	.8	5.2	-	2.3	8.1	19.1	24.0	7.4	39.1
Informació telefònica	4	-	33.3	33.3	-	-	33.3	-	100.0	-	-	-	-	-	-	-	-	-	-	-	-	100.0
Ajuntament	16	-	68.2	-	24.3	-	7.5	-	44.8	50.5	-	-	-	-	4.7	-	-	4.7	33.7	-	16.8	44.8
Oficines d'atenció (consumidor, ciutadà, joventut...)	55	8.4	58.6	14.7	13.6	4.7	-	-	13.0	75.7	4.8	3.0	.7	-	2.7	-	-	3.0	29.0	37.9	17.1	13.0
Instal·lacions o departaments que pertanyen la Generalitat (Educació, Justícia...)	80	19.5	39.5	20.2	4.7	10.2	5.9	-	37.7	47.6	5.6	1.0	-	2.3	5.7	-	4.8	4.9	28.5	15.6	8.5	37.7
Servei Ocupació (INEM)	11	-	46.2	27.4	19.7	-	6.7	-	21.1	47.6	15.7	-	3.6	5.4	6.7	-	7.9	3.6	41.1	14.5	11.9	21.1
Adreces d'oficines de l'administració diverses	10	19.3	30.0	25.5	25.2	-	-	-	47.3	26.7	8.8	-	4.0	-	7.5	5.7	3.8	26.7	22.2	-	-	47.3
Administració central	11	-	68.1	20.8	11.1	-	-	-	33.3	50.1	16.6	-	-	-	-	-	-	-	25.1	29.1	12.5	33.3
Altres webs Generalitat	14	10.1	55.8	11.7	-	6.0	16.4	-	43.7	39.5	6.5	6.0	3.0	-	-	1.4	1.4	-	48.4	6.5	-	43.7
Sap que n'hi ha	5	-	24.2	24.2	27.3	24.2	-	-	72.7	27.3	-	-	-	-	-	-	-	-	-	27.3	-	72.7
Cap	13	-	13.5	29.6	40.0	-	16.9	-	18.4	41.6	27.5	-	12.5	-	-	-	27.5	6.3	6.3	10.4	31.2	18.4
Revistes d'informació	81	4.2	54.4	28.2	8.4	4.8	-	-	5.9	85.3	3.3	3.0	.5	.8	.9	.2	.8	9.5	32.6	24.4	26.8	5.9
Altres	97	5.5	61.8	14.0	3.4	8.9	6.4	-	42.2	35.0	12.9	4.2	1.3	1.3	3.1	-	5.5	6.0	22.5	14.0	9.8	42.2
No sap	1230	7.5	35.9	27.7	11.4	10.6	6.5	.3	20.3	41.5	10.6	9.6	3.0	6.0	7.7	1.1	5.8	14.6	26.8	19.4	13.0	20.3

	PROFESSIÓ/ACTIVITAT DE L'ENTREVISTAT								REGIÓ O VEGUERIA								DIMENSIÓ DE MUNICIPI					
	TOTAL	COMPTE PRÒPIA	COMPTE ALIENA	JUBI-	TREB.	ESTU-	NC	BAR-CE-LONA	AMB-ME-TROP.	COM-GIRO-NINES	CAMP-TA-RRAG.	TE-RRES-EBRE	AMB-PO-NENT	COM-CEN-TRALS	ALT-PIRI-NEU	MENYS 2 MIL	DE 2	DE 10	DE 50	DE	MÉS	
				LAT/PENS.	DOMÈS-TIC												DIANT	A 10	A 50	A 150	150 A 1M.	DE 1 MILIÓ
TOTAL SENSE PONDERAR	2200	9.6	41.5	22.8	10.3	9.6	6.0	.2	19.3	33.0	10.5	9.4	6.1	7.6	8.8	5.2	8.7	18.0	25.6	19.3	9.0	19.3
TOTAL PONDERAT	2200	8.9	42.1	22.9	10.7	8.9	6.4	.2	23.2	44.8	9.4	7.7	2.5	4.7	6.7	1.0	5.1	13.9	25.0	20.5	12.3	23.2
P10. VOSTÈ SAP SI LA GENERALITAT DISPOSA D'UN TELÈFON D'INFORMACIÓ I ATENCIÓ CIUTADANA? EM PODRIA DIR EL NÚMERO?																						
Base: Total	2200	8.9	42.1	22.9	10.7	8.9	6.4	.2	23.2	44.8	9.4	7.7	2.5	4.7	6.7	1.0	5.1	13.9	25.0	20.5	12.3	23.2
Sí, ho sap i cita 012	672	8.9	54.0	16.3	8.9	5.3	6.4	.4	21.3	54.9	6.4	4.9	1.6	3.5	6.6	.9	4.6	15.9	24.9	19.9	13.5	21.3
Sí, ho sap però diu altres números	113	14.2	49.8	17.9	7.4	5.1	5.6	-	30.8	26.4	10.3	9.4	2.2	6.0	14.1	.9	8.8	20.8	17.6	12.5	9.6	30.8
Sí, ho sap però no recorda el número	506	12.0	37.2	24.2	11.1	10.2	5.3	-	23.5	50.4	6.4	6.0	2.2	4.4	6.5	.8	4.2	9.7	30.7	19.0	12.9	23.5
No, no ho sap	909	6.5	35.0	27.7	12.1	11.3	7.0	.3	23.5	36.6	13.2	10.5	3.4	5.6	6.0	1.2	5.5	14.0	22.8	22.8	11.3	23.5
P10-A. VOSTÈ CONEIX O HA SENTIT PARLAR DEL 012?																						
Base: Total	1528	8.9	36.9	25.8	11.4	10.5	6.4	.2	24.1	40.4	10.7	8.9	2.9	5.2	6.8	1.0	5.3	13.1	25.0	20.8	11.7	24.1
Sí	755	12.2	38.9	22.0	10.9	9.5	6.3	.2	28.0	39.5	8.2	8.7	2.4	5.1	7.0	1.2	6.2	10.5	27.5	16.0	11.8	28.0
No	773	5.6	34.9	29.5	12.0	11.4	6.4	.2	20.2	41.2	13.2	9.2	3.4	5.4	6.5	.9	4.5	15.5	22.7	25.5	11.6	20.2
CONEIXEMENT DEL TELÈFON D'ATENCIÓ 012																						
Base: Total	2200	8.9	42.1	22.9	10.7	8.9	6.4	.2	23.2	44.8	9.4	7.7	2.5	4.7	6.7	1.0	5.1	13.9	25.0	20.5	12.3	23.2
Coneixement espontani	672	8.9	54.0	16.3	8.9	5.3	6.4	.4	21.3	54.9	6.4	4.9	1.6	3.5	6.6	.9	4.6	15.9	24.9	19.9	13.5	21.3
Coneixement suggerit	755	12.2	38.9	22.0	10.9	9.5	6.3	.2	28.0	39.5	8.2	8.7	2.4	5.1	7.0	1.2	6.2	10.5	27.5	16.0	11.8	28.0
No el coneix	773	5.6	34.9	29.5	12.0	11.4	6.4	.2	20.2	41.2	13.2	9.2	3.4	5.4	6.5	.9	4.5	15.5	22.7	25.5	11.6	20.2
P10-B. COM EL VA CONÈIXER?																						
Base: Coneix o ha sentit a parlar del 012	1427	10.7	46.0	19.3	9.9	7.5	6.4	.3	24.8	46.7	7.3	6.9	2.0	4.3	6.8	1.1	5.5	13.0	26.2	17.8	12.6	24.8
Familiar o amic	198	8.5	43.7	16.3	10.3	11.1	10.0	-	28.5	47.9	7.2	3.3	3.5	1.9	6.1	1.6	4.4	17.1	21.7	16.6	11.6	28.5
Internet	51	7.8	54.9	1.5	25.2	2.7	7.8	-	28.3	55.9	1.8	6.4	-	2.4	4.5	.8	.4	11.9	32.1	19.3	8.0	28.3
Per la televisió	745	11.9	44.1	20.5	9.5	6.3	7.6	.2	22.9	42.6	8.9	7.6	2.5	5.8	8.5	1.2	7.9	14.6	24.4	18.6	11.7	22.9
Per la ràdio	37	8.6	30.2	46.2	5.9	9.1	-	-	19.7	59.2	4.9	11.2	-	5.1	-	-	2.4	9.1	18.0	28.6	22.2	19.7
A la premsa	76	6.9	56.2	20.7	8.0	8.1	-	-	33.2	41.1	7.1	7.6	.5	5.7	4.0	.8	4.0	8.5	27.6	19.4	7.1	33.2
Revista de la Generalitat	62	6.3	49.5	20.0	14.3	9.8	-	-	13.6	78.8	4.3	2.6	.7	-	-	-	2.8	3.5	37.2	18.8	24.1	13.6
Pàgines grogues	8	-	34.0	36.1	-	29.9	-	-	16.0	72.1	11.9	-	-	-	-	-	11.9	-	36.1	-	36.1	16.0
Algun altre servei telefònic	7	16.1	47.7	18.1	18.1	-	-	-	32.1	54.4	-	-	-	8.3	-	5.2	8.3	23.3	18.1	18.1	-	32.1
Feina	27	13.0	82.6	-	-	-	-	4.5	13.5	60.8	3.3	9.2	4.6	2.3	5.7	.7	-	17.3	23.3	25.6	20.3	13.5
Estudis	7	-	74.9	-	-	8.5	16.6	-	16.6	74.9	-	-	-	8.5	-	-	-	-	18.7	27.3	37.4	16.6
Publicitat a la bústia	19	17.6	45.0	31.1	-	-	6.4	-	44.5	43.1	-	4.3	-	8.0	-	-	-	15.2	28.7	4.3	7.2	44.5
Publicitat al carrer	18	12.2	33.5	14.3	18.9	14.3	6.7	-	47.1	38.0	-	13.8	-	-	-	1.1	-	-	25.5	12.2	15.2	47.1
Altres respostes	42	14.1	44.0	18.5	3.2	14.4	5.7	-	34.3	42.0	6.4	5.9	2.9	4.4	3.6	.5	3.1	8.8	31.1	6.5	16.2	34.3
No sap	131	10.7	47.7	18.2	11.3	7.8	3.4	1.0	24.7	46.4	6.8	9.3	-	2.8	9.2	.7	1.2	9.6	36.7	15.6	12.4	24.7

	TOTAL	PROFESSIÓ/ACTIVITAT DE L'ENTREVISTAT							REGIÓ O VEGUERIA								DIMENSIÓ DE MUNICIPI					
		COMPTE PRÒPIA	COMPTE ALIENA	JUBI-	TREB.	ESTU-	NC	BAR-CE-LONA	AMB-ME-TROP.	COM-GIRO-NINES	CAMP-TA RRAG.	TE-RRES-EBRE	AMB-PO-NENT	COM-CEN-TRALS	ALT-PIRI-NEU	MENYS 2 MIL	DE 2 A 10 MIL	DE 10 A 50 MIL	DE 50 A 150 MIL	DE 150 A 1M.	MÉS DE 1 MILIÓ	
				LAT/PENS.	DOMÈS-TIC																	ATURAT
TOTAL SENSE PONDERAR	2200	9.6	41.5	22.8	10.3	9.6	6.0	.2	19.3	33.0	10.5	9.4	6.1	7.6	8.8	5.2	8.7	18.0	25.6	19.3	9.0	19.3
TOTAL PONDERAT	2200	8.9	42.1	22.9	10.7	8.9	6.4	.2	23.2	44.8	9.4	7.7	2.5	4.7	6.7	1.0	5.1	13.9	25.0	20.5	12.3	23.2
P10-C. HA TRUCAT ALGUNA VEGADA AL 012?																						
Base: Coneix o ha sentit a parlar del 012	1427	10.7	46.0	19.3	9.9	7.5	6.4	.3	24.8	46.7	7.3	6.9	2.0	4.3	6.8	1.1	5.5	13.0	26.2	17.8	12.6	24.8
Sí	454	11.5	52.6	15.0	10.5	7.1	3.1	.3	29.6	50.4	6.3	4.5	1.6	1.5	5.2	.8	3.6	15.5	22.0	18.0	11.3	29.6
No	963	10.4	42.9	21.1	9.8	7.8	7.7	.3	22.3	45.1	7.8	8.0	2.2	5.7	7.7	1.2	6.4	12.0	28.2	17.7	13.4	22.3
No sap	8	-	34.0	50.0	-	-	16.0	-	63.9	36.1	-	-	-	-	-	-	-	-	36.1	-	-	63.9
No contesta	3	-	73.3	-	-	-	26.7	-	-	44.2	29.2	26.7	-	-	-	-	-	-	29.2	70.8	-	-
Base: Total	2200	8.9	42.1	22.9	10.7	8.9	6.4	.2	23.2	44.8	9.4	7.7	2.5	4.7	6.7	1.0	5.1	13.9	25.0	20.5	12.3	23.2
Sí	454	11.5	52.6	15.0	10.5	7.1	3.1	.3	29.6	50.4	6.3	4.5	1.6	1.5	5.2	.8	3.6	15.5	22.0	18.0	11.3	29.6
No	963	10.4	42.9	21.1	9.8	7.8	7.7	.3	22.3	45.1	7.8	8.0	2.2	5.7	7.7	1.2	6.4	12.0	28.2	17.7	13.4	22.3
No coneix el 012	773	5.6	34.9	29.5	12.0	11.4	6.4	.2	20.2	41.2	13.2	9.2	3.4	5.4	6.5	.9	4.5	15.5	22.7	25.5	11.6	20.2
No sap	8	-	34.0	50.0	-	-	16.0	-	63.9	36.1	-	-	-	-	-	-	-	-	36.1	-	-	63.9
No contesta	3	-	73.3	-	-	-	26.7	-	-	44.2	29.2	26.7	-	-	-	-	-	-	29.2	70.8	-	-
P10-D. APROXIMADAMENT, QUANT TEMPS FA DE L'ÚLTIMA VEGADA QUE ES VA DIRIGIR AL 012 PER SOL·LICITAR UNA INFORMACIÓ O FER UNA GESTIÓ?																						
Base: Ha trucat al 012	454	11.5	52.6	15.0	10.5	7.1	3.1	.3	29.6	50.4	6.3	4.5	1.6	1.5	5.2	.8	3.6	15.5	22.0	18.0	11.3	29.6
Els últims 15 dies	54	11.1	58.8	8.7	15.7	5.7	-	-	31.3	55.6	3.3	4.6	.8	2.3	1.4	.7	2.8	17.0	26.9	16.8	5.1	31.3
Entre 16 dies i 1 mes	41	7.3	56.2	9.5	16.7	3.8	6.6	-	32.0	49.2	4.3	4.0	3.0	1.5	3.7	2.3	7.6	20.9	11.3	15.1	13.1	32.0
Entre + de 1 mes i 3 mesos	81	15.2	53.1	14.8	5.7	6.8	4.5	-	38.8	38.7	6.7	4.1	1.5	4.6	4.7	1.0	5.0	11.9	18.7	15.6	10.1	38.8
Entre + de 3 i 6 mesos	74	11.5	61.9	9.1	7.3	6.9	3.2	-	27.5	52.9	4.8	3.3	1.1	1.7	8.2	.5	1.4	12.7	22.8	17.3	18.3	27.5
Entre + de 6 i 12 mesos	88	12.8	46.2	12.1	12.8	9.5	5.1	1.4	28.6	50.8	10.2	1.9	2.8	-	5.2	.7	4.4	19.8	24.2	15.4	7.7	28.6
Més de 1 any	116	9.0	47.1	26.2	9.4	7.5	.8	-	23.9	55.1	6.2	7.8	1.1	-	5.3	.7	2.4	14.0	23.8	23.1	12.9	23.9
No sap	1	100.0	-	-	-	-	-	-	-	-	-	-	-	-	100.0	-	-	-	-	100.0	-	-
P10-E. PER QUIN MOTIU (GESTIÓ O CONSULTA) S'HI VA DIRIGIR LA DARRERA VEGADA?																						
Base: Ha trucat al 012	454	11.5	52.6	15.0	10.5	7.1	3.1	.3	29.6	50.4	6.3	4.5	1.6	1.5	5.2	.8	3.6	15.5	22.0	18.0	11.3	29.6
Emergències	17	10.3	53.7	20.4	10.8	4.8	-	-	21.3	48.0	10.6	9.7	-	3.7	4.5	2.3	1.1	4.5	32.6	16.5	24.0	21.3
Informació sobre transport públic	15	14.3	47.8	22.1	15.8	-	-	-	39.4	44.5	-	16.1	-	-	-	-	-	-	28.5	23.2	8.9	39.4
Estudis, beques	38	6.8	58.7	3.2	6.0	22.1	3.2	-	38.3	46.8	4.8	6.5	-	1.6	2.0	-	2.4	5.6	18.0	21.3	14.4	38.3
Ocupació	22	25.0	52.0	-	23.0	-	-	-	27.0	61.0	-	11.1	-	-	-	.9	-	28.1	13.1	19.6	12.2	27.0
Adreces i números telèfon	68	11.5	53.9	16.7	9.8	1.2	6.9	-	19.5	56.1	7.9	1.2	1.8	2.7	10.1	.6	6.0	14.7	19.7	22.0	18.0	19.5
Pensions, ajudes, subvencions	58	10.4	63.6	8.5	14.9	2.7	-	-	26.9	51.4	9.3	2.8	2.1	-	6.5	1.0	1.3	20.1	22.4	17.7	11.7	26.9
Certificats (empadronament, permisos...)	13	23.1	45.7	6.6	24.6	-	-	-	17.8	60.3	13.3	-	3.0	-	5.6	-	3.0	53.5	15.7	-	10.0	17.8
Reclamacions, queixes, denúncies	20	4.5	47.0	15.8	26.6	6.1	-	-	18.2	54.8	13.6	8.3	2.1	3.1	-	-	15.5	12.0	33.7	6.8	13.7	18.2
Temes mèdics	14	11.7	53.4	19.7	6.5	8.7	-	-	34.9	49.2	13.0	-	3.0	-	-	-	6.5	9.5	9.8	19.7	19.7	34.9
Demanar informacions diverses	115	8.0	49.7	20.6	7.3	9.0	4.4	1.0	30.3	49.5	4.7	4.3	2.8	2.2	5.3	1.0	2.5	18.3	23.5	18.4	7.1	30.3
Recollida de mobles	1	-	-	-	-	100.0	-	-	-	100.0	-	-	-	-	-	-	-	-	100.0	-	-	-
Altres	12	21.6	44.8	11.8	1.6	10.1	10.1	-	60.8	34.3	-	-	-	-	4.9	-	4.9	-	11.4	11.4	11.4	60.8
No sap / no recorda	60	14.9	48.1	20.4	4.3	9.1	3.3	-	36.0	45.2	4.5	4.1	.7	1.0	7.6	1.0	4.2	12.9	23.5	18.9	4.5	36.0
No contesta	1	-	100.0	-	-	-	-	-	100.0	-	-	-	-	-	-	-	-	-	-	-	-	100.0

	PROFESSIÓ/ACTIVITAT DE L'ENTREVISTAT								REGIÓ O VEGUERIA								DIMENSIÓ DE MUNICIPI					
	TOTAL	COMPTE PRÒPIA	COMPTE ALIENA	JUBI-	TREB.	ESTU-	NC		BAR-CE-LONA	AMB-ME-TROP.	COM-GIRO-NINES	CAMP-TA-RRAG.	TE-RRES-EBRE	AMB-PO-NENT	COM-CEN-TRALS	ALT-PIRI-NEU	MENYS 2 MIL	DE 2	DE 10	DE 50	DE	MÉS
				LAT/PENS.	DOMÈS-TIC													DIANT	A 10 MIL	A 50 MIL	A 150 MIL	A 150 A 1M.
TOTAL SENSE PONDERAR	2200	9.6	41.5	22.8	10.3	9.6	6.0	.2	19.3	33.0	10.5	9.4	6.1	7.6	8.8	5.2	8.7	18.0	25.6	19.3	9.0	19.3
TOTAL PONDERAT	2200	8.9	42.1	22.9	10.7	8.9	6.4	.2	23.2	44.8	9.4	7.7	2.5	4.7	6.7	1.0	5.1	13.9	25.0	20.5	12.3	23.2
P10-F. EN UNA ESCALA DE 0 A 10 VALORI'M EL SEU GRAU DE SATISFACCIÓ AMB EL SERVEI 012?																						
Base: Ha trucat al 012	454	11.5	52.6	15.0	10.5	7.1	3.1	.3	29.6	50.4	6.3	4.5	1.6	1.5	5.2	.8	3.6	15.5	22.0	18.0	11.3	29.6
Base:	449	51	237	68	47	31	13	1	133	228	29	20	7	7	22	4	16	69	99	80	52	133
Mitjana	7.44	7.34	7.49	7.05	7.53	7.67	8.12	5.00	7.19	7.48	7.97	7.58	8.18	6.64	7.69	7.20	7.55	7.43	7.99	7.08	7.53	7.19
Desv.Típica	1.88	1.78	1.69	2.46	1.82	2.09	.99	.00	2.04	1.76	1.55	1.78	1.29	2.90	1.84	2.48	2.52	1.85	1.82	1.52	1.59	2.04
0	8	17.5	8.0	43.4	15.5	15.5	-	-	62.1	17.5	-	-	-	8.0	9.8	2.5	12.3	17.5	-	8.0	-	62.1
1	1	-	100.0	-	-	-	-	-	-	-	-	80.9	-	-	-	19.1	-	19.1	-	80.9	-	-
2	3	-	50.0	50.0	-	-	-	-	-	100.0	-	-	-	-	-	-	-	-	100.0	-	-	-
3	5	-	59.8	40.2	-	-	-	-	26.5	59.8	-	-	-	13.7	-	-	13.7	-	29.9	-	29.9	26.5
4	8	-	70.7	29.3	-	-	-	-	15.6	53.0	23.3	-	-	8.1	-	-	11.7	19.7	-	35.3	17.7	15.6
5	27	19.7	51.9	9.0	9.6	5.2	-	4.5	40.5	50.8	3.4	3.1	1.5	-	-	.7	-	12.2	26.9	10.2	10.2	40.5
6	49	3.1	62.1	14.6	15.8	4.4	-	-	34.0	57.6	-	1.7	1.6	-	4.6	.4	.4	23.5	9.9	26.7	5.5	34.0
7	115	15.6	47.6	18.4	6.8	8.4	3.3	-	33.4	50.7	6.2	4.3	-	1.1	4.0	.3	1.3	13.5	9.6	26.8	15.3	33.4
8	115	13.9	52.7	9.6	13.1	5.3	5.5	-	28.3	46.1	6.3	6.4	1.8	1.6	8.0	1.5	4.6	15.3	23.6	16.3	11.8	28.3
9	60	5.3	66.0	7.4	13.0	6.3	2.0	-	16.0	54.1	11.9	5.4	5.4	2.1	3.8	1.3	7.7	14.1	42.7	10.5	9.0	16.0
10	60	9.3	44.6	22.3	8.8	11.5	3.5	-	30.2	52.3	7.5	2.7	.7	1.0	5.1	.3	3.6	15.8	32.9	6.2	11.4	30.2
No sap	5	25.6	37.0	-	-	23.1	14.3	-	22.6	25.6	-	15.4	7.7	-	28.7	-	-	28.7	7.7	41.0	-	22.6

	PROFESSIÓ/ACTIVITAT DE L'ENTREVISTAT								REGIÓ O VEGUERIA								DIMENSIÓ DE MUNICIPI					
	TOTAL	COMPTES		JUBI-		TREB.		NC	BAR- CE- LONA	AMB- ME- TROP.	COM- GIRO- NINES	CAMP TA RRAG.	TE- RRES EBRE	AMB. PO- NENT	COM. CEN- TRALS	ALT PIRI- NEU	MENYS 2 MIL	DE 2 A 10 MIL	DE 10 A 50 MIL	DE 50 A 150 MIL	DE 150 A 1M.	MÉS DE 1 MILIÓ
		PRÒPIA	ALIENA	LAT/ PENS.	ATURAT	DOMÈS- TIC	ESTU- DIANT															
TOTAL SENSE PONDERAR	2200	9.6	41.5	22.8	10.3	9.6	6.0	.2	19.3	33.0	10.5	9.4	6.1	7.6	8.8	5.2	8.7	18.0	25.6	19.3	9.0	19.3
TOTAL PONDERAT	2200	8.9	42.1	22.9	10.7	8.9	6.4	.2	23.2	44.8	9.4	7.7	2.5	4.7	6.7	1.0	5.1	13.9	25.0	20.5	12.3	23.2
P10-G. I EN UNA ESCALA DE 0 A 10 VALORI'M EL GRAU DE SATISFACCIÓ AMB EL 012 EN RELACIÓ ALS SEGÜENTS ASPECTES DEL SERVEI:																						
RAPIDESA																						
Base: Ha trucat al 012	454	11.5	52.6	15.0	10.5	7.1	3.1	.3	29.6	50.4	6.3	4.5	1.6	1.5	5.2	.8	3.6	15.5	22.0	18.0	11.3	29.6
Base:	446	51	238	64	47	31	14	1	131	228	27	20	7	7	24	4	16	70	98	80	52	131
Mitjana	7.38	7.65	7.40	7.28	7.14	7.37	7.53	6.00	6.85	7.45	8.30	7.79	8.18	7.27	8.10	7.35	7.93	7.90	7.57	7.33	7.55	6.85
Desv.Típica	1.69	1.44	1.56	2.04	1.97	1.84	1.53	.00	1.84	1.57	1.37	1.35	.92	1.91	1.65	2.13	2.07	1.31	1.92	1.31	1.31	1.84
0	1	-	-	13.8	86.2	-	-	-	86.2	-	-	-	-	-	-	13.8	13.8	-	-	-	-	86.2
1	1	-	100.0	-	-	-	-	-	-	100.0	-	-	-	-	-	-	-	-	100.0	-	-	-
2	5	-	30.0	43.4	-	26.6	-	-	53.2	30.0	-	-	-	-	16.8	-	16.8	-	30.0	-	-	53.2
3	6	-	38.0	40.5	21.5	-	-	-	57.1	42.9	-	-	-	-	-	-	-	-	42.9	-	-	57.1
4	6	-	68.4	18.8	-	12.8	-	-	56.3	21.2	-	12.8	-	9.7	-	-	-	-	-	-	43.7	56.3
5	36	14.3	46.3	13.8	14.5	4.3	6.7	-	40.2	45.4	7.5	2.3	-	3.5	-	1.1	2.5	7.8	21.2	13.1	15.1	40.2
6	54	11.6	50.2	11.6	12.7	9.4	2.2	2.2	44.3	50.0	-	1.5	.8	-	2.8	.7	1.4	15.3	16.5	15.0	7.5	44.3
7	99	8.8	59.3	14.1	10.1	6.6	1.2	-	30.5	57.8	.9	3.3	.8	1.9	4.6	.2	1.4	13.0	15.4	27.3	12.4	30.5
8	141	13.1	54.4	12.3	9.3	5.7	5.1	-	23.9	51.1	8.3	6.4	2.3	.9	5.9	1.2	3.7	17.7	21.1	19.2	14.5	23.9
9	51	11.5	63.4	8.2	9.5	7.5	-	-	16.6	53.4	12.3	6.4	4.0	1.2	4.5	1.5	7.1	23.6	32.3	9.8	10.7	16.6
10	46	13.9	37.6	24.2	10.7	9.0	4.5	-	20.8	46.9	11.6	3.5	.9	2.7	13.1	.4	7.6	20.7	31.3	10.9	8.8	20.8
No sap	7	19.1	12.6	50.9	-	17.3	-	-	50.9	19.1	12.6	11.6	5.8	-	-	-	-	-	18.4	30.7	-	50.9
No contesta	1	-	-	100.0	-	-	-	-	-	-	100.0	-	-	-	-	-	-	-	100.0	-	-	-
AMABILITAT																						
Base: Ha trucat al 012	454	11.5	52.6	15.0	10.5	7.1	3.1	.3	29.6	50.4	6.3	4.5	1.6	1.5	5.2	.8	3.6	15.5	22.0	18.0	11.3	29.6
Base:	450	51	238	67	47	31	14	1	133	228	28	20	7	7	23	4	15	70	99	80	52	133
Mitjana	7.84	8.02	7.89	7.67	7.74	7.68	8.12	7.00	7.57	7.77	8.61	8.44	8.59	7.73	8.53	7.75	8.52	8.13	8.10	7.63	7.82	7.57
Desv.Típica	1.50	1.22	1.33	1.82	1.88	1.80	1.20	.00	1.79	1.37	1.21	.70	.77	1.48	1.06	2.26	1.66	1.33	1.40	1.07	1.41	1.79
0	3	-	-	53.7	46.3	-	-	-	92.6	-	-	-	-	-	-	7.4	7.4	-	-	-	-	92.6
2	1	-	-	-	-	100.0	-	-	100.0	-	-	-	-	-	-	-	-	-	-	-	-	100.0
3	1	-	100.0	-	-	-	-	-	100.0	-	-	-	-	-	-	-	-	-	-	-	-	100.0
4	1	-	-	86.2	-	13.8	-	-	86.2	-	-	-	-	-	-	13.8	-	13.8	-	-	-	86.2
5	16	8.5	67.1	16.0	8.5	-	-	-	7.5	76.2	11.2	-	-	3.9	-	1.2	5.6	10.7	42.4	16.9	16.9	7.5
6	43	6.3	47.5	15.4	16.1	11.9	2.8	-	41.9	56.7	-	-	-	1.4	-	-	-	15.8	15.8	10.9	15.8	41.9
7	105	12.3	50.6	16.2	8.7	8.6	2.4	1.1	32.0	60.7	-	.8	.4	1.8	4.3	-	2.0	12.3	12.8	29.2	11.6	32.0
8	138	13.3	55.4	13.3	10.2	2.7	5.1	-	28.7	46.2	7.1	8.3	2.1	1.3	5.0	1.3	1.9	13.9	24.8	20.9	9.8	28.7
9	74	10.0	63.4	11.3	6.8	8.5	-	-	22.8	40.4	13.4	8.9	3.9	.8	8.2	1.6	6.5	22.1	26.1	11.5	11.0	22.8
10	68	11.9	43.4	17.2	14.5	8.1	4.9	-	26.7	50.2	9.3	2.4	1.2	1.8	7.9	.6	7.1	18.4	28.3	7.5	12.0	26.7
No sap	5	29.4	16.4	26.0	-	28.2	-	-	26.0	29.4	19.4	-	8.8	-	16.4	-	19.4	16.4	8.8	29.4	-	26.0

	PROFESSIÓ/ACTIVITAT DE L'ENTREVISTAT								REGIÓ O VEGUERIA								DIMENSIÓ DE MUNICIPI					
	TOTAL	COMPTE PRÒPIA	COMPTE ALIENA	JUBI-	TREB.	ESTU-	NC	BAR-CE-LONA	AMB-ME-TROP.	COM-GIRO-NINES	CAMP-TA RRAG.	TE-RRES EBRE	AMB-PO-NENT	COM-CEN-TRALS	ALT-PIRI-NEU	MENYS 2 MIL	DE 2	DE 10	DE 50	DE	MÉS	
				LAT/PENS.	DOMÈS-TIC												DIANT	A 10	A 50	A 150	150 A 1M.	DE 1 MILIÓ
TOTAL SENSE PONDERAR	2200	9.6	41.5	22.8	10.3	9.6	6.0	.2	19.3	33.0	10.5	9.4	6.1	7.6	8.8	5.2	8.7	18.0	25.6	19.3	9.0	19.3
TOTAL PONDERAT	2200	8.9	42.1	22.9	10.7	8.9	6.4	.2	23.2	44.8	9.4	7.7	2.5	4.7	6.7	1.0	5.1	13.9	25.0	20.5	12.3	23.2
PROFESSIONALITAT																						
Base: Ha trucat al 012	454	11.5	52.6	15.0	10.5	7.1	3.1	.3	29.6	50.4	6.3	4.5	1.6	1.5	5.2	.8	3.6	15.5	22.0	18.0	11.3	29.6
Base:	445	51	234	67	47	31	13	1	131	228	27	20	7	6	22	4	15	68	99	80	52	131
Mitjana	7.65	7.69	7.78	7.37	7.54	7.57	7.21	6.00	7.22	7.67	8.37	8.32	8.35	7.80	8.24	7.45	7.87	7.91	7.91	7.58	7.89	7.22
Desv.Típica	1.71	1.84	1.42	2.29	1.84	1.68	1.60	.00	1.86	1.61	1.54	.68	.76	1.40	1.91	2.62	2.63	1.74	1.59	1.37	1.31	1.86
0	6	22.9	20.3	36.4	20.3	-	-	-	60.9	22.9	-	-	-	-	12.9	3.3	16.1	22.9	-	-	-	60.9
1	0	-	100.0	-	-	-	-	-	-	-	-	-	-	-	-	100.0	-	100.0	-	-	-	-
2	1	-	-	100.0	-	-	-	-	-	100.0	-	-	-	-	-	-	-	-	-	100.0	-	-
3	3	-	25.9	39.3	-	34.8	-	-	34.8	39.3	25.9	-	-	-	-	-	25.9	-	39.3	-	-	34.8
4	3	-	-	46.3	-	7.4	46.3	-	92.6	-	-	-	-	-	-	7.4	-	7.4	-	-	-	92.6
5	19	14.1	59.4	19.5	7.0	-	-	-	24.9	70.4	4.6	-	-	-	-	-	-	4.6	35.2	21.1	14.1	24.9
6	51	8.0	37.0	17.7	17.8	12.4	4.7	2.4	42.5	53.3	1.8	-	-	2.4	-	-	-	18.7	21.3	9.5	8.0	42.5
7	103	11.6	53.9	10.5	10.2	8.8	5.0	-	39.7	51.4	.9	.8	.8	1.8	4.4	.2	1.9	6.8	13.9	25.8	11.9	39.7
8	128	12.0	62.6	10.4	9.5	3.5	2.0	-	21.5	49.7	7.7	10.9	2.5	1.0	5.3	1.4	3.0	18.1	24.8	19.8	12.7	21.5
9	71	10.9	56.7	18.0	8.5	5.9	-	-	23.6	49.5	10.1	5.8	3.4	.9	5.3	1.4	4.7	22.8	17.2	18.4	13.3	23.6
10	59	12.9	43.2	18.9	12.2	9.3	3.5	-	20.3	52.7	10.6	2.8	.7	2.1	10.3	.7	7.4	16.5	35.9	8.5	11.4	20.3
No sap	9	14.6	50.3	12.9	-	14.0	8.2	-	38.8	14.6	19.3	-	4.4	6.7	16.3	-	9.6	23.0	14.0	14.6	-	38.8
ADEQUACIÓ DE RESPOSTA																						
Base: Ha trucat al 012	454	11.5	52.6	15.0	10.5	7.1	3.1	.3	29.6	50.4	6.3	4.5	1.6	1.5	5.2	.8	3.6	15.5	22.0	18.0	11.3	29.6
Base:	445	51	237	67	47	29	13	1	133	226	27	20	7	6	22	4	15	69	97	79	52	133
Mitjana	7.49	7.50	7.53	7.17	7.47	7.64	8.19	5.00	7.14	7.48	8.17	7.75	8.41	7.30	8.34	7.60	7.82	7.80	7.68	7.39	7.66	7.14
Desv.Típica	1.91	1.80	1.69	2.62	1.92	1.87	1.28	.00	2.15	1.72	1.88	1.74	.84	2.19	1.86	2.54	2.62	1.87	1.94	1.49	1.32	2.15
0	8	16.3	14.4	54.8	14.4	-	-	-	72.2	16.3	-	-	-	-	9.1	2.3	11.5	16.3	-	-	-	72.2
1	1	-	100.0	-	-	-	-	-	-	-	-	100.0	-	-	-	-	-	-	-	100.0	-	-
2	4	-	33.0	33.0	-	34.0	-	-	29.3	66.0	-	-	-	-	-	4.7	-	4.7	66.0	-	-	29.3
3	3	-	78.4	-	21.6	-	-	-	-	47.2	31.2	-	-	21.6	-	-	31.2	-	47.2	21.6	-	-
4	7	-	80.0	-	20.0	-	-	-	17.7	60.0	13.2	-	-	9.1	-	-	-	29.1	33.2	20.0	-	17.7
5	25	10.7	56.3	28.3	-	-	-	4.7	28.3	63.9	7.0	-	-	-	-	.8	-	7.8	32.0	16.0	16.0	28.3
6	53	14.6	44.9	12.2	16.1	9.6	2.6	-	40.7	51.1	3.4	3.1	-	-	1.4	.4	.4	15.3	19.4	14.0	10.2	40.7
7	96	8.6	58.2	13.7	9.4	7.4	2.7	-	38.8	53.6	-	3.4	1.3	1.9	.8	.2	2.7	9.3	8.0	30.0	11.3	38.8
8	118	15.0	54.9	9.8	11.6	4.5	4.2	-	23.5	51.9	6.1	7.0	1.7	1.1	7.8	1.0	1.8	17.1	24.0	16.3	17.3	23.5
9	72	12.0	57.6	12.7	10.0	6.1	1.7	-	21.5	48.6	9.9	5.6	4.5	.9	7.3	1.6	6.9	21.1	26.8	16.2	7.5	21.5
10	58	7.5	43.6	23.6	10.1	9.5	5.7	-	27.1	44.6	12.4	2.8	.7	2.1	9.2	1.0	6.3	18.8	29.7	8.7	9.4	27.1
No sap	9	15.0	25.1	13.2	-	38.3	8.4	-	13.2	29.9	19.7	9.0	4.5	6.8	16.8	-	9.9	16.8	29.3	30.8	-	13.2

	PROFESSIÓ/ACTIVITAT DE L'ENTREVISTAT								REGIÓ O VEGUERIA								DIMENSIÓ DE MUNICIPI					
	TOTAL	COMPTE PRÒPIA	COMPTE ALIENA	JUBI-	TREB.	ESTU-	NC		BAR-CE-LONA	AMB-ME-TROP.	COM-GIRO-NINES	CAMP-TA RRAG.	TE-RRES-EBRE	AMB-PO-NENT	COM-CEN-TRALS	ALT-PIRI-NEU	MENYS 2 MIL	DE 2	DE 10	DE 50	DE 150	MÉS DE 1 MILIÓ
				LAT/PENS.	ATURAT													DOMÈS-TIC	DIANT	A 10 MIL	A 50 MIL	A 150 MIL
TOTAL SENSE PONDERAR	2200	9.6	41.5	22.8	10.3	9.6	6.0	.2	19.3	33.0	10.5	9.4	6.1	7.6	8.8	5.2	8.7	18.0	25.6	19.3	9.0	19.3
TOTAL PONDERAT	2200	8.9	42.1	22.9	10.7	8.9	6.4	.2	23.2	44.8	9.4	7.7	2.5	4.7	6.7	1.0	5.1	13.9	25.0	20.5	12.3	23.2
LLENGUATGE CLAR I CONCÍS																						
Base: Ha trucat al 012	454	11.5	52.6	15.0	10.5	7.1	3.1	.3	29.6	50.4	6.3	4.5	1.6	1.5	5.2	.8	3.6	15.5	22.0	18.0	11.3	29.6
Base:	446	51	236	67	47	30	13	1	132	228	27	20	7	7	22	4	15	69	99	80	52	132
Mitjana	7.79	8.05	7.79	7.66	7.62	7.77	8.22	5.00	7.53	7.73	8.53	8.00	8.65	7.73	8.59	7.80	8.32	8.20	7.87	7.61	7.84	7.53
Desv.Típica	1.61	1.29	1.41	2.11	1.92	1.74	1.10	.00	1.88	1.47	1.50	1.12	.76	1.60	1.10	2.18	1.92	1.30	1.68	1.18	1.39	1.88
0	3	-	-	53.7	46.3	-	-	-	92.6	-	-	-	-	-	-	7.4	7.4	-	-	-	-	92.6
2	3	-	-	53.0	-	47.0	-	-	47.0	53.0	-	-	-	-	-	-	-	-	53.0	-	-	47.0
3	1	-	100.0	-	-	-	-	-	-	-	100.0	-	-	-	-	-	100.0	-	-	-	-	-
4	4	-	63.9	-	36.1	-	-	-	63.9	36.1	-	-	-	-	-	-	-	-	36.1	-	-	63.9
5	25	10.8	51.5	25.0	7.2	.8	-	4.8	33.3	59.1	3.5	-	-	2.5	-	1.5	-	5.1	26.9	18.6	16.1	33.3
6	39	5.6	54.2	16.4	13.6	7.0	3.1	-	34.2	56.2	-	6.4	-	3.2	-	-	-	19.2	28.8	10.8	7.0	34.2
7	102	8.7	58.2	13.2	8.9	9.8	1.2	-	32.9	57.0	.9	3.2	.4	1.2	4.5	-	1.9	8.9	12.1	30.9	13.3	32.9
8	123	17.8	51.3	10.0	11.4	4.3	5.3	-	25.4	51.9	7.3	6.0	2.0	1.0	5.0	1.4	3.1	18.5	22.2	17.5	13.3	25.4
9	80	7.7	61.0	12.7	9.1	6.6	3.0	-	25.6	44.3	10.1	6.2	4.1	1.6	6.7	1.5	5.1	18.9	26.0	15.8	8.5	25.6
10	68	13.3	41.0	23.4	11.1	8.1	3.1	-	28.4	46.0	10.6	2.4	1.2	1.8	9.0	.6	6.5	19.6	26.0	7.4	12.0	28.4
No sap	8	16.3	34.4	14.5	-	25.6	9.2	-	29.0	16.3	21.6	9.9	4.9	-	18.3	-	10.8	18.3	15.7	26.2	-	29.0
INTERÈS PER RESOLDRE LA CONSULTA																						
Base: Ha trucat al 012	454	11.5	52.6	15.0	10.5	7.1	3.1	.3	29.6	50.4	6.3	4.5	1.6	1.5	5.2	.8	3.6	15.5	22.0	18.0	11.3	29.6
Base:	447	50	238	66	47	30	14	1	132	228	28	20	7	7	22	4	15	70	99	79	52	132
Mitjana	7.65	7.87	7.65	7.47	7.58	7.58	8.30	6.00	7.33	7.62	8.58	8.04	8.59	7.09	8.34	7.65	8.00	7.98	7.91	7.44	7.79	7.33
Desv.Típica	1.91	1.97	1.74	2.46	2.09	1.71	1.16	.00	2.13	1.78	1.48	1.40	.91	2.68	1.86	2.89	2.53	1.80	2.02	1.51	1.38	2.13
0	9	14.9	28.1	36.9	20.0	-	-	-	52.9	29.8	-	-	-	6.8	8.4	2.1	10.5	14.9	14.9	6.8	-	52.9
1	0	-	100.0	-	-	-	-	-	-	-	-	-	-	-	-	100.0	-	100.0	-	-	-	-
2	2	-	87.5	-	-	12.5	-	-	-	87.5	-	-	-	-	-	12.5	-	12.5	87.5	-	-	-
3	5	-	17.3	28.7	28.7	25.4	-	-	25.4	57.3	-	17.3	-	-	-	-	-	-	57.3	17.3	-	25.4
4	9	-	70.2	29.8	-	-	-	-	42.1	47.5	10.5	-	-	-	-	-	10.5	-	-	31.7	15.8	42.1
5	17	23.0	54.9	15.0	7.1	-	-	-	35.3	55.8	5.3	-	-	3.6	-	-	-	8.9	31.9	15.9	8.0	35.3
6	45	6.0	64.7	8.4	5.0	10.5	2.7	2.7	45.5	48.4	2.0	1.8	.9	1.4	-	-	-	15.1	19.0	8.2	12.1	45.5
7	94	9.5	49.1	16.9	11.0	12.2	1.3	-	30.7	60.6	1.9	2.6	.4	1.3	2.4	-	1.5	13.3	10.8	32.2	11.5	30.7
8	117	11.9	54.2	10.1	15.3	2.3	6.2	-	25.8	51.2	4.6	7.0	1.0	1.6	7.8	1.0	3.4	15.4	20.9	18.3	16.3	25.8
9	79	9.8	65.0	11.2	6.9	5.6	1.5	-	21.2	46.1	12.4	7.2	5.6	.8	4.8	1.9	4.7	20.2	30.6	14.8	8.5	21.2
10	71	16.1	39.3	22.1	10.2	7.8	4.6	-	28.8	45.9	11.4	2.3	.6	1.7	8.6	.8	6.2	18.4	29.9	7.1	9.6	28.8
No sap	7	28.6	10.3	32.5	-	28.7	-	-	32.5	18.3	12.1	11.1	5.5	-	20.5	-	12.1	10.3	5.5	39.7	-	32.5

	PROFESSIÓ/ACTIVITAT DE L'ENTREVISTAT								REGIÓ O VEGUERIA								DIMENSIÓ DE MUNICIPI					
	TOTAL	COMPTE PRÒPIA	COMPTE ALIENA	JUBI-	TREB.	ESTU-	NC	BAR-CE-LONA	AMB-ME-TROP.	COM-GIRO-NINES	CAMP-TA-RRAG.	TE-RRES-EBRE	AMB-PO-NENT	COM-CEN-TRALS	PARI-PIRI-NEU	MENYS 2 MIL	DE 2	DE 10	DE 50	DE 150	MÉS	
				LAT/PENS.	DOMÈS-TIC												DIANT	A 10 MIL	A 50 MIL	A 150 MIL	A 150 MIL	DE 1 M. MILIÓ
TOTAL SENSE PONDERAR	2200	9.6	41.5	22.8	10.3	9.6	6.0	.2	19.3	33.0	10.5	9.4	6.1	7.6	8.8	5.2	8.7	18.0	25.6	19.3	9.0	19.3
TOTAL PONDERAT	2200	8.9	42.1	22.9	10.7	8.9	6.4	.2	23.2	44.8	9.4	7.7	2.5	4.7	6.7	1.0	5.1	13.9	25.0	20.5	12.3	23.2
P10-H. LI VAN SOLUCIONAR CORRECTAMENT LA SEVA DEMANDA, CONSULTA O GESTIÓ?																						
Base: Ha trucat al 012	454	11.5	52.6	15.0	10.5	7.1	3.1	.3	29.6	50.4	6.3	4.5	1.6	1.5	5.2	.8	3.6	15.5	22.0	18.0	11.3	29.6
Sí	390	11.7	52.7	14.9	10.3	6.8	3.3	.3	27.1	53.2	6.0	4.2	1.8	1.4	5.5	.8	3.7	16.4	22.0	18.9	11.8	27.1
No	60	9.7	50.3	16.8	12.3	8.6	2.3	-	44.2	36.3	7.5	5.5	.7	2.1	2.5	1.3	3.1	10.8	22.2	10.7	9.1	44.2
No sap	5	15.6	67.6	-	-	16.8	-	-	49.3	-	18.4	16.8	-	-	15.6	-	-	-	18.4	32.4	-	49.3
P10-I. EM POT DIR EL MOTIU PEL QUAL CONSIDERA QUE NO LI VAN RESOLDRE CORRECTAMENT LA SEVA CONSULTA?																						
Base: No li van solucionar correctament	60	9.7	50.3	16.8	12.3	8.6	2.3	-	44.2	36.3	7.5	5.5	.7	2.1	2.5	1.3	3.1	10.8	22.2	10.7	9.1	44.2
No tenien la informació	10	17.2	57.1	25.7	-	-	-	-	24.1	54.5	9.0	8.2	4.1	-	-	-	-	9.0	39.6	-	27.3	24.1
Informació errònia	12	-	48.4	10.1	31.5	10.1	-	-	50.3	22.7	15.0	6.9	-	5.2	-	-	7.5	-	18.8	23.4	-	50.3
No sabien resoldre el problema	11	27.4	30.0	18.5	11.3	-	12.8	-	34.0	51.2	-	-	-	5.8	7.2	1.8	7.2	20.5	38.4	-	-	34.0
Molt temps d'espera	2	50.0	50.0	-	-	-	-	-	100.0	-	-	-	-	-	-	-	-	-	-	-	-	100.0
Encara no li han contestat / no li ho han solucionat	7	-	61.3	17.9	-	20.8	-	-	53.8	40.5	-	-	-	-	-	5.8	-	5.8	-	20.2	20.2	53.8
No podien donar resposta allà	10	-	55.9	19.5	24.6	-	-	-	49.1	13.9	18.3	16.7	-	-	-	2.0	2.0	23.0	16.7	9.2	-	49.1
Altres	4	-	65.3	-	-	34.7	-	-	30.7	69.3	-	-	-	-	-	-	-	-	-	34.7	34.7	30.7
No sap	5	-	46.8	26.6	-	26.6	-	-	53.2	30.0	-	-	-	-	16.8	-	-	16.8	30.0	-	-	53.2
P10-J. EM PODRIA DIR ALGUNA COSA EN LA QUE CREU QUE EL SERVEI 012 PODRIA O HAURIA DE MILLORAR?																						
Base: Ha trucat al 012	454	11.5	52.6	15.0	10.5	7.1	3.1	.3	29.6	50.4	6.3	4.5	1.6	1.5	5.2	.8	3.6	15.5	22.0	18.0	11.3	29.6
Més informació	25	13.9	46.5	5.4	28.8	-	5.4	-	19.2	59.7	7.2	6.6	4.9	2.5	-	-	1.6	14.4	31.8	22.0	10.9	19.2
Números equivocats	4	-	69.3	-	30.7	-	-	-	30.7	69.3	-	-	-	-	-	-	-	-	-	69.3	-	30.7
Solució dels problemes	9	-	80.8	19.2	-	-	-	-	12.6	71.4	9.4	-	-	6.5	-	-	6.5	14.3	28.6	38.0	-	12.6
Rapidesa (en agafar línia i en resoldre consulta)	32	16.1	54.8	12.4	12.8	-	3.8	-	34.1	55.7	2.8	2.6	-	-	4.8	-	-	24.8	11.1	21.4	8.6	34.1
Preu (gratuït)	45	11.8	59.7	5.7	11.8	5.7	5.4	-	40.2	54.4	2.0	-	-	-	3.4	-	1.7	15.8	24.2	12.1	6.0	40.2
Professionalitat	13	12.3	53.0	15.6	9.6	-	-	9.6	47.8	43.1	-	-	-	-	6.0	3.1	7.6	33.9	-	-	10.8	47.8
Millor atenció	8	-	28.7	35.1	7.9	28.2	-	-	30.7	34.6	11.4	10.4	-	7.9	-	4.9	13.9	2.5	-	35.7	17.3	30.7
Altres	15	-	61.1	13.6	-	17.5	7.8	-	46.6	35.1	5.8	-	2.6	-	9.8	-	-	13.3	4.9	26.3	8.8	46.6
En res	92	14.7	47.2	18.0	11.7	3.9	4.6	-	22.2	38.3	9.7	8.9	4.4	2.7	11.5	2.3	10.4	23.5	16.2	16.0	11.8	22.2
No sap	211	11.0	52.4	16.7	8.1	10.1	1.8	-	29.5	53.9	6.4	4.3	.8	1.2	3.6	.5	1.4	10.5	28.0	17.1	13.5	29.5

	TOTAL	PROFESSIÓ/ACTIVITAT DE L'ENTREVISTAT							REGIÓ O VEGUERIA								DIMENSIÓ DE MUNICIPI					
		COMPTE PRÒPIA	COMPTE ALIENA	JUBI-	TREB.	ESTU-	NC	BAR-CE-LONA	AMB-ME-TROP.	COM-GIRO-NINES	CAMP-TA RRAG.	TE-RRES EBRE	AMB-PO-NENT	COM-CEN-TRALS	ALT-PIRI-NEU	MENYS 2 MIL	DE 2	DE 10	DE 50	DE 150	MÉS DE 1 MILIÓ	
				LAT/PENS.	ATURAT												DOMÈS-TIC	DIANT	A 10 MIL	A 50 MIL	A 150 MIL	A 150 MIL
TOTAL SENSE PONDERAR	2200	9.6	41.5	22.8	10.3	9.6	6.0	.2	19.3	33.0	10.5	9.4	6.1	7.6	8.8	5.2	8.7	18.0	25.6	19.3	9.0	19.3
TOTAL PONDERAT	2200	8.9	42.1	22.9	10.7	8.9	6.4	.2	23.2	44.8	9.4	7.7	2.5	4.7	6.7	1.0	5.1	13.9	25.0	20.5	12.3	23.2
P11. VOSTÈ SAP SI LA GENERALITAT DISPOSA D'UNA PÀGINA WEB ON ES POT OBTENIR INFORMACIÓ I FER ALGUNES GESTIONS? EM PODRIA DIR EL NOM DE LA PÀGINA WEB?																						
Base: Total	2200	8.9	42.1	22.9	10.7	8.9	6.4	.2	23.2	44.8	9.4	7.7	2.5	4.7	6.7	1.0	5.1	13.9	25.0	20.5	12.3	23.2
Sí, ho sap i cita GENCAT o GENCAT.CAT	739	11.9	59.1	6.3	9.7	2.6	10.1	.2	25.5	49.9	6.2	6.4	2.0	3.6	5.2	1.0	3.9	15.5	22.3	20.2	12.5	25.5
Sí, ho sap però diu altres noms	26	4.6	48.7	8.7	18.0	8.0	12.0	-	36.6	31.0	10.2	6.2	1.6	-	14.5	-	3.4	12.1	25.3	12.3	10.3	36.6
Sí, ho sap però no recorda la pàgina	445	8.4	38.3	27.1	9.2	10.3	6.8	-	28.1	45.1	8.1	5.0	1.8	5.0	6.3	.6	4.8	7.5	33.5	16.4	9.8	28.1
No, no ho sap	990	7.0	30.9	33.7	11.8	13.0	3.2	.4	18.9	41.2	12.4	9.9	3.2	5.5	7.7	1.2	6.2	15.6	23.2	22.8	13.3	18.9
P11-A. VOSTÈ CONEIX O HA SENTIT PARLAR DE LA PÀGINA WEB GENCAT.CAT?																						
Base: No cita GENCAT O GENCAT.CAT	1461	7.4	33.5	31.2	11.1	12.1	4.5	.3	22.0	42.2	11.0	8.3	2.7	5.3	7.4	1.0	5.7	13.1	26.3	20.7	12.2	22.0
Sí	510	9.4	38.2	21.1	10.8	10.9	9.7	-	23.8	38.8	11.2	9.3	1.9	5.2	8.5	1.3	7.5	10.6	30.4	18.7	9.0	23.8
No	951	6.3	30.9	36.7	11.3	12.7	1.7	.4	21.1	44.0	10.9	7.8	3.2	5.3	6.9	.8	4.7	14.5	24.2	21.8	13.8	21.1
CONEIXEMENT DE LA PÀGINA GENCAT.CAT																						
Base: Total	2200	8.9	42.1	22.9	10.7	8.9	6.4	.2	23.2	44.8	9.4	7.7	2.5	4.7	6.7	1.0	5.1	13.9	25.0	20.5	12.3	23.2
Coneixement espontani	739	11.9	59.1	6.3	9.7	2.6	10.1	.2	25.5	49.9	6.2	6.4	2.0	3.6	5.2	1.0	3.9	15.5	22.3	20.2	12.5	25.5
Coneixement suggerit	510	9.4	38.2	21.1	10.8	10.9	9.7	-	23.8	38.8	11.2	9.3	1.9	5.2	8.5	1.3	7.5	10.6	30.4	18.7	9.0	23.8
No la coneix	951	6.3	30.9	36.7	11.3	12.7	1.7	.4	21.1	44.0	10.9	7.8	3.2	5.3	6.9	.8	4.7	14.5	24.2	21.8	13.8	21.1
P11-B. COM LA VA CONÈIXER?																						
Base: Coneix o ha sentit a parlar de GENCAT.CAT	1249	10.9	50.6	12.4	10.2	6.0	9.9	.1	24.8	45.4	8.2	7.6	2.0	4.3	6.6	1.1	5.4	13.5	25.6	19.6	11.1	24.8
Familiar o amic	192	7.5	48.7	12.3	14.4	6.6	10.5	-	30.7	48.1	7.0	3.0	3.0	3.6	4.4	.4	3.7	9.7	24.1	20.5	11.3	30.7
Buscador internet	213	11.5	61.4	4.8	10.9	2.0	9.4	-	27.1	49.7	5.9	7.3	2.1	1.5	5.0	1.5	4.4	17.9	17.8	20.0	12.7	27.1
Per la televisió	469	11.6	42.1	19.0	10.2	9.2	7.9	-	21.5	35.9	11.1	9.6	2.6	7.4	10.1	1.9	8.8	16.0	25.7	18.9	9.0	21.5
Per la ràdio	27	11.0	50.8	19.5	-	9.4	9.4	-	26.5	54.7	3.3	12.0	-	-	2.8	.7	.7	3.0	41.9	13.0	14.9	26.5
A la premsa	43	14.1	55.7	19.6	7.4	3.2	-	-	39.3	38.0	6.3	9.6	-	1.4	3.6	1.8	2.8	9.5	23.7	18.3	6.3	39.3
Revista de la Generalitat	35	15.2	57.3	8.5	11.6	7.4	-	-	10.4	74.5	5.2	4.7	1.2	1.8	2.2	-	8.9	2.6	48.2	14.1	15.7	10.4
Trucant al 012	7	32.8	56.0	-	-	11.2	-	-	49.2	37.0	-	11.2	-	-	-	2.6	2.6	-	18.5	29.7	-	49.2
Feina	84	9.6	77.8	3.4	6.3	-	1.4	1.4	30.1	45.3	7.5	4.9	1.5	5.2	5.4	.2	1.8	13.2	27.9	17.4	9.7	30.1
Estudis	82	2.8	38.8	3.3	9.6	1.1	44.4	-	16.0	65.9	5.4	6.0	.5	2.3	3.7	.2	3.0	8.4	21.6	31.3	19.8	16.0
Altres	38	12.4	53.3	6.9	14.8	7.2	5.4	-	25.6	50.5	14.3	6.5	1.1	-	2.0	-	2.4	11.4	33.5	16.3	10.8	25.6
No sap	60	18.2	52.8	11.3	4.0	5.9	7.8	-	22.1	49.9	6.0	12.3	-	2.1	7.6	-	-	14.6	37.1	14.9	11.3	22.1

	PROFESSIÓ/ACTIVITAT DE L'ENTREVISTAT								REGIÓ O VEGUERIA								DIMENSIÓ DE MUNICIPI					
	TOTAL	COMPTE PRÒPIA	COMPTE ALIENA	JUBI-LAT/PENS.	TREB. DOMÈS-ATURAT	ESTU-DIANT	NC	BAR-CE-LONA	AMB-ME-TROP.	COM-GIRO-NINES	CAMP-TA-RRAG.	TE-RRES-EBRE	AMB-PO-NENT	COM-CEN-TRALS	ALT-PIRI-NEU	MENYS DE 2 MIL	DE 2 A 10 MIL	DE 10 A 50 MIL	DE 50 A 150 MIL	DE 150 A 1M.	MÉS DE 1 MILIÓ	
TOTAL SENSE PONDERAR	2200	9.6	41.5	22.8	10.3	9.6	6.0	.2	19.3	33.0	10.5	9.4	6.1	7.6	8.8	5.2	8.7	18.0	25.6	19.3	9.0	19.3
TOTAL PONDERAT	2200	8.9	42.1	22.9	10.7	8.9	6.4	.2	23.2	44.8	9.4	7.7	2.5	4.7	6.7	1.0	5.1	13.9	25.0	20.5	12.3	23.2
P11-C. HA VISITAT ALGUNA VEGADA LA PÀGINA GENCAT.CAT?																						
Base: Coneix o ha sentit a parlar de GENCAT.CAT	1249	10.9	50.6	12.4	10.2	6.0	9.9	.1	24.8	45.4	8.2	7.6	2.0	4.3	6.6	1.1	5.4	13.5	25.6	19.6	11.1	24.8
Sí	726	11.4	57.5	4.7	10.4	3.1	12.7	.2	29.5	47.6	6.7	5.9	1.5	2.8	5.1	.9	3.0	13.1	23.5	20.8	10.1	29.5
No	517	10.2	40.7	23.3	9.7	10.0	6.1	-	18.3	41.9	10.6	10.1	2.7	6.3	8.5	1.5	8.8	14.0	28.4	18.1	12.3	18.3
No sap	6	-	64.9	-	22.5	-	12.6	-	19.9	67.5	-	-	-	-	12.6	-	-	12.6	45.0	-	22.5	19.9
Base: Total	2200	8.9	42.1	22.9	10.7	8.9	6.4	.2	23.2	44.8	9.4	7.7	2.5	4.7	6.7	1.0	5.1	13.9	25.0	20.5	12.3	23.2
Sí	726	11.4	57.5	4.7	10.4	3.1	12.7	.2	29.5	47.6	6.7	5.9	1.5	2.8	5.1	.9	3.0	13.1	23.5	20.8	10.1	29.5
No	517	10.2	40.7	23.3	9.7	10.0	6.1	-	18.3	41.9	10.6	10.1	2.7	6.3	8.5	1.5	8.8	14.0	28.4	18.1	12.3	18.3
No coneix GENCAT.CAT	951	6.3	30.9	36.7	11.3	12.7	1.7	.4	21.1	44.0	10.9	7.8	3.2	5.3	6.9	.8	4.7	14.5	24.2	21.8	13.8	21.1
No sap	6	-	64.9	-	22.5	-	12.6	-	19.9	67.5	-	-	-	-	12.6	-	-	12.6	45.0	-	22.5	19.9
P11-D. APROXIMADAMENT, QUANT TEMPS FA DE L'ÚLTIMA VEGADA QUE VA VISITAR GENCAT.CAT PER CERCAR UNA INFORMACIÓ O FER UNA GESTIÓ?																						
Base: Ha visitat GENCAT.CAT	726	11.4	57.5	4.7	10.4	3.1	12.7	.2	29.5	47.6	6.7	5.9	1.5	2.8	5.1	.9	3.0	13.1	23.5	20.8	10.1	29.5
Els últims 15 dies	200	10.2	62.9	4.0	11.0	4.0	7.4	.6	27.0	48.8	8.9	3.7	1.2	4.0	5.7	.7	2.4	14.5	30.6	19.4	6.1	27.0
Entre 16 dies i 1 mes	104	10.3	63.5	6.9	7.5	1.0	10.8	-	32.2	41.6	7.7	6.3	2.0	4.2	4.4	1.7	2.9	12.1	15.0	22.1	15.6	32.2
Entre + de 1 mes i 3 mesos	146	13.4	50.2	3.1	14.4	1.3	17.6	-	27.1	49.1	5.5	6.2	2.2	2.5	6.2	1.2	2.2	16.8	24.4	17.5	12.0	27.1
Entre + de 3 i 6 mesos	109	17.4	50.4	5.3	6.7	6.0	14.2	-	28.6	52.2	3.3	6.0	1.9	1.7	5.6	.7	3.2	12.1	18.3	25.2	12.4	28.6
Entre + de 6 i 12 mesos	74	13.1	62.0	3.1	7.1	2.2	12.5	-	32.4	47.6	9.7	5.5	1.1	.8	2.1	.8	5.9	11.3	22.1	22.8	5.5	32.4
Més de 1 any	87	3.8	56.2	5.9	13.8	4.0	16.3	-	33.1	45.1	4.1	10.3	.5	2.1	4.4	.4	3.6	8.5	24.8	20.7	9.3	33.1
No sap	5	-	46.8	26.6	-	-	26.6	-	53.2	30.0	-	-	-	-	16.8	-	-	-	-	16.8	30.0	53.2

	PROFESSIÓ/ACTIVITAT DE L'ENTREVISTAT								REGIÓ O VEGUERIA								DIMENSIÓ DE MUNICIPI					
	TOTAL	COMPTE PRÒPIA	COMPTE ALIENA	JUBI-	TREB.	ESTU-	NC	BAR-CE-LONA	AMB-ME-TROP.	COM-GIRO-NINES	CAMP-TA-RRAG.	TE-RRES-EBRE	AMB-PO-NENT	COM-CEN-TRALS	ALT-PIRI-NEU	MENYS 2 MIL	DE 2	DE 10	DE 50	DE	MÉS	
				LAT/PENS.	DOMÈS-TIC												DIANT	A 10	A 50	A 150	150 A 1M.	DE 1 MILIÓ
TOTAL SENSE PONDERAR	2200	9.6	41.5	22.8	10.3	9.6	6.0	.2	19.3	33.0	10.5	9.4	6.1	7.6	8.8	5.2	8.7	18.0	25.6	19.3	9.0	19.3
TOTAL PONDERAT	2200	8.9	42.1	22.9	10.7	8.9	6.4	.2	23.2	44.8	9.4	7.7	2.5	4.7	6.7	1.0	5.1	13.9	25.0	20.5	12.3	23.2
P11-E. PER QUIN MOTIU (GESTIÓ O CONSULTA) VA ENTRAR A LA PÀGINA GENCAT.CAT LA DARRERA VEGADA?																						
Base: Ha visitat GENCAT.CAT	726	11.4	57.5	4.7	10.4	3.1	12.7	.2	29.5	47.6	6.7	5.9	1.5	2.8	5.1	.9	3.0	13.1	23.5	20.8	10.1	29.5
Ajudes per fills	13	7.0	50.7	4.8	21.1	7.0	9.4	-	28.1	42.3	14.0	6.4	-	4.8	-	4.5	1.5	7.0	9.4	22.4	31.7	28.1
Habitatge (protecció oficial, rehabilitació)	26	7.6	73.3	2.9	11.5	-	4.6	-	46.1	26.0	3.4	9.4	1.6	2.4	8.8	2.2	.7	22.8	11.2	13.9	5.2	46.1
Cursos	36	20.8	48.8	6.4	20.7	-	3.3	-	20.0	63.9	12.4	-	1.1	-	2.1	.5	.5	8.3	31.1	28.8	11.3	20.0
Per curiositat, veure-la	19	8.5	7.1	32.6	11.8	20.4	19.6	-	37.6	35.4	4.7	8.5	8.5	3.2	-	2.0	10.5	8.5	29.1	7.1	7.1	37.6
Estudis, beques	177	4.3	54.6	2.2	6.5	3.0	29.3	-	27.9	47.6	6.1	9.3	1.4	3.5	3.9	.4	3.9	11.3	20.1	27.6	9.2	27.9
Ocupació	103	5.9	70.2	.7	17.4	1.7	2.9	1.2	29.2	47.4	13.9	3.2	.4	1.8	3.0	1.1	1.6	17.3	26.1	16.5	9.2	29.2
Pensions, ajudes, subvencions	44	17.4	66.8	6.5	.9	3.2	5.1	-	22.0	49.6	8.2	3.7	1.9	4.2	8.7	1.8	5.4	18.8	22.2	22.2	9.3	22.0
Certificats (empadronament, permisos...) normativa i legislació	34	28.4	57.0	1.2	11.0	2.4	-	-	28.1	43.6	5.2	12.0	4.8	1.8	4.4	-	3.0	12.6	21.4	7.2	27.8	28.1
El temps	9	15.3	33.8	13.5	28.8	-	8.6	-	27.1	45.9	-	18.5	-	-	8.6	-	-	8.6	15.3	33.8	15.3	27.1
Temes mèdics	49	12.5	60.5	5.1	15.4	3.6	2.9	-	9.7	68.7	1.8	6.6	1.7	3.8	7.7	-	5.7	16.9	39.4	25.6	2.7	9.7
Informació trànsit	2	39.8	-	-	60.2	-	-	-	-	60.2	39.8	-	-	-	-	-	-	-	39.8	60.2	-	-
Informacions sobre municipis i esdeveniments	13	19.0	52.5	-	-	-	28.5	-	57.1	42.9	-	-	-	-	-	-	-	-	-	10.7	32.2	57.1
informacions lleure i turisme	22	11.4	55.7	3.5	11.7	8.1	9.7	-	21.9	49.5	4.1	-	1.9	-	20.8	1.8	1.8	28.7	35.2	12.4	-	21.9
Informacions sobre serveis i infraestructures	15	16.5	66.0	8.2	-	-	9.3	-	65.9	27.9	6.1	-	-	-	-	-	-	6.1	-	9.3	18.6	65.9
Mapes	8	4.7	80.8	-	-	-	14.5	-	58.0	-	10.8	-	-	15.0	9.2	7.0	9.8	20.0	4.7	7.5	-	58.0
Informacions diverses	85	23.3	59.2	2.3	7.5	4.3	3.4	-	39.6	38.4	5.3	4.8	1.0	5.1	5.4	.5	3.8	11.6	20.4	21.4	3.2	39.6
Altres	8	-	2.4	15.0	26.4	-	56.3	-	44.9	33.8	-	-	-	18.9	2.4	-	-	-	38.2	16.9	-	44.9
No sap / no recorda	63	6.2	58.5	11.5	6.2	2.4	15.2	-	22.7	62.1	1.4	5.2	1.9	1.0	4.8	.9	.6	9.0	31.6	18.9	17.1	22.7
P11-F. CONCRETAMENT, EN UNA ESCALA DEL 0 AL 10 VALORI'M EL GRAU DE SATISFACCIÓ AMB EL SERVEI OFERT PER LA PÀGINA WEB GENCAT.CAT																						
Base: Ha visitat GENCAT.CAT	726	11.4	57.5	4.7	10.4	3.1	12.7	.2	29.5	47.6	6.7	5.9	1.5	2.8	5.1	.9	3.0	13.1	23.5	20.8	10.1	29.5
Base:	707	77	406	34	75	22	91	1	210	335	47	42	10	20	36	7	22	95	159	148	73	210
Mitjana	7.18	6.92	7.24	7.15	6.89	7.16	7.35	6.00	6.85	7.29	7.26	7.27	7.84	7.52	7.36	7.35	7.31	7.33	7.69	6.76	7.61	6.85
Desv.Típica	1.68	1.98	1.59	1.51	1.83	2.28	1.49	.00	1.75	1.75	1.56	1.12	1.08	1.33	1.31	1.35	1.82	1.26	1.71	1.69	1.37	1.75
0	4	34.7	34.7	-	-	30.7	-	-	30.7	69.3	-	-	-	-	-	-	-	-	-	69.3	-	30.7
1	6	43.7	35.8	-	-	-	20.5	-	61.5	23.2	15.3	-	-	-	-	-	-	-	38.5	-	-	61.5
2	3	-	47.0	-	53.0	-	-	-	47.0	53.0	-	-	-	-	-	-	-	-	-	53.0	-	47.0
3	6	-	38.0	-	40.5	-	21.5	-	57.1	42.9	-	-	-	-	-	-	21.5	-	-	21.5	-	57.1
4	17	7.9	73.5	3.6	13.9	1.1	-	-	41.7	39.3	5.2	4.7	-	3.6	4.4	1.1	6.3	7.9	7.9	36.3	-	41.7
5	56	11.2	54.2	7.8	17.1	3.9	5.9	-	34.2	53.1	4.8	2.9	-	-	4.1	1.0	.3	13.6	20.2	19.7	12.1	34.2
6	106	12.4	51.3	5.3	13.8	3.2	12.9	1.1	34.1	41.0	7.6	7.0	1.2	4.1	4.3	.7	3.2	10.0	20.4	27.2	5.1	34.1
7	189	11.8	58.3	6.4	7.5	1.7	14.3	-	28.5	49.4	5.2	6.1	1.3	2.3	6.4	.8	2.2	16.9	14.1	26.1	12.2	28.5
8	203	9.3	60.2	2.4	9.3	3.8	15.0	-	30.1	40.0	9.7	8.5	2.0	3.7	4.9	1.1	3.5	15.0	23.7	17.7	10.0	30.1
9	58	9.6	66.3	4.3	7.3	1.4	11.1	-	24.8	53.7	3.1	4.2	2.8	3.2	6.5	1.7	3.5	12.7	33.1	9.6	16.3	24.8
10	59	10.2	51.7	6.6	12.9	6.2	12.4	-	14.3	69.4	6.1	1.4	1.4	3.2	3.9	.3	4.7	8.8	48.0	10.3	13.9	14.3
No sap	18	26.7	64.3	-	-	2.3	6.8	-	20.3	61.1	5.0	4.6	4.6	-	4.3	-	-	4.3	62.7	12.7	-	20.3
No contesta	1	100.0	-	-	-	-	-	-	-	-	-	-	-	-	100.0	-	-	-	100.0	-	-	-

	PROFESSIÓ/ACTIVITAT DE L'ENTREVISTAT								REGIÓ O VEGUERIA								DIMENSIÓ DE MUNICIPI					
	TOTAL	COMPTES		JUBI-		TREB.		NC	BAR- CE- LONA	AMB- ME- TROP.	COM- GIRO- NINES	CAMP TA RRAG.	TE- RRES EBRE	AMB. PO- NENT	COM. CEN- TRALS	ALT PIRI- NEU	MENYS 2 MIL	DE 2 A 10 MIL	DE 10 A 50 MIL	DE 50 A 150 MIL	DE 150 A 1M.	MÉS DE 1 MILIÓ
		PRÒPIA	ALIENA	COMPTE LAT/ PENS.	ATURAT	DOMÈS- TIC	ESTU- DIANT															
TOTAL SENSE PONDERAR	2200	9.6	41.5	22.8	10.3	9.6	6.0	.2	19.3	33.0	10.5	9.4	6.1	7.6	8.8	5.2	8.7	18.0	25.6	19.3	9.0	19.3
TOTAL PONDERAT	2200	8.9	42.1	22.9	10.7	8.9	6.4	.2	23.2	44.8	9.4	7.7	2.5	4.7	6.7	1.0	5.1	13.9	25.0	20.5	12.3	23.2
P11-G. I EN UNA ESCALA DE 0 A 10 VALORI'M EL GRAU DE SATISFACCIÓ AMB LA PÀGINA GENCAT.CAT EN RELACIÓ ALS SEGÜENTS ASPECTES DEL SERVEI:																						
ÉS CLARA I ENTENEDORA																						
Base: Ha visitat GENCAT.CAT	726	11.4	57.5	4.7	10.4	3.1	12.7	.2	29.5	47.6	6.7	5.9	1.5	2.8	5.1	.9	3.0	13.1	23.5	20.8	10.1	29.5
Base:	713	81	413	32	75	23	88	1	205	343	48	42	11	20	37	7	22	95	167	151	73	205
Mitjana	6.95	6.80	6.94	7.13	6.80	7.00	7.21	6.00	6.65	6.98	7.52	6.84	7.73	7.42	7.18	7.41	7.36	7.19	7.40	6.69	6.87	6.65
Desv.Típica	1.79	1.95	1.80	1.40	1.83	2.08	1.52	.00	2.04	1.76	1.37	1.36	1.37	1.39	1.49	1.31	1.45	1.48	1.72	1.76	1.37	2.04
0	8	33.3	66.7	-	-	-	-	-	47.0	53.0	-	-	-	-	-	-	-	-	17.7	35.4	-	47.0
1	4	-	36.1	-	-	32.0	32.0	-	63.9	36.1	-	-	-	-	-	-	-	-	36.1	-	-	63.9
2	2	-	50.0	-	50.0	-	-	-	100.0	-	-	-	-	-	-	-	-	-	-	-	-	100.0
3	17	14.9	67.8	-	9.4	-	7.9	-	49.0	39.5	-	4.8	2.4	-	4.4	-	-	15.8	10.3	17.1	7.9	49.0
4	29	4.6	65.9	2.1	13.3	2.8	11.3	-	40.8	46.1	-	8.4	-	2.1	2.6	-	4.6	2.8	9.2	37.9	4.6	40.8
5	58	13.4	54.0	5.5	23.1	.3	3.6	-	31.2	44.6	7.8	4.3	-	3.2	7.9	1.0	2.2	13.2	11.2	28.0	14.1	31.2
6	110	11.8	55.4	7.0	9.5	6.0	9.1	1.1	24.1	55.6	5.7	8.2	.4	2.3	2.8	1.1	2.5	12.1	27.6	20.1	13.6	24.1
7	199	12.7	56.4	3.6	10.0	2.6	14.7	-	28.4	49.2	6.3	6.2	1.8	1.6	5.7	.8	2.1	16.4	19.4	19.9	13.7	28.4
8	186	9.9	60.5	4.3	6.2	2.3	16.8	-	27.1	45.2	7.7	6.2	1.8	5.0	6.1	.9	4.6	13.1	24.1	24.5	6.6	27.1
9	53	7.5	61.7	6.2	12.8	1.6	10.3	-	25.1	41.1	11.9	6.2	3.9	3.5	5.8	2.6	5.5	11.2	38.4	9.6	10.3	25.1
10	48	12.4	52.5	3.7	14.5	7.5	9.4	-	25.0	56.3	9.3	-	1.7	2.6	4.7	.4	2.1	16.4	39.7	11.3	5.6	25.0
No sap	12	16.4	35.0	19.5	-	-	29.2	-	68.1	22.0	-	6.6	3.3	-	-	-	-	-	31.9	-	-	68.1
ESTÀ ACTUALITZADA																						
Base: Ha visitat GENCAT.CAT	726	11.4	57.5	4.7	10.4	3.1	12.7	.2	29.5	47.6	6.7	5.9	1.5	2.8	5.1	.9	3.0	13.1	23.5	20.8	10.1	29.5
Base:	659	76	377	28	71	20	85	1	178	325	47	38	10	20	35	7	22	93	154	139	73	178
Mitjana	7.32	7.11	7.32	7.63	7.10	7.51	7.55	7.00	7.28	7.17	7.87	7.33	8.20	7.64	7.72	7.47	7.88	7.33	7.75	7.06	6.83	7.28
Desv.Típica	1.57	1.63	1.62	1.32	1.57	1.70	1.23	.00	1.52	1.70	1.43	1.02	.85	1.23	1.26	1.22	1.12	1.49	1.65	1.54	1.50	1.52
0	3	50.0	50.0	-	-	-	-	-	-	100.0	-	-	-	-	-	-	-	-	50.0	50.0	-	-
1	1	-	100.0	-	-	-	-	-	-	100.0	-	-	-	-	-	-	-	-	100.0	-	-	-
3	4	-	100.0	-	-	-	-	-	30.7	69.3	-	-	-	-	-	-	-	34.7	-	-	34.7	30.7
4	18	6.8	73.6	-	13.5	1.1	5.0	-	40.5	53.4	5.0	-	-	-	1.1	-	1.1	7.6	-	27.9	22.9	40.5
5	54	11.5	51.9	3.6	18.5	7.3	7.3	-	28.9	57.8	3.3	3.0	-	2.3	4.2	.4	-	17.8	16.5	24.2	12.6	28.9
6	87	14.8	51.1	4.0	16.5	1.4	12.2	-	26.1	55.8	5.1	6.5	-	2.1	3.5	.9	2.2	12.3	10.9	28.3	20.1	26.1
7	169	13.6	57.3	4.0	9.5	2.4	12.5	.7	27.1	48.2	5.8	8.3	1.2	3.3	5.0	1.1	3.3	14.4	24.4	20.4	10.5	27.1
8	203	11.0	56.8	4.7	7.5	2.7	17.2	-	27.8	44.7	7.9	5.6	2.4	4.0	6.4	1.1	4.3	15.0	22.8	21.4	8.7	27.8
9	61	5.1	62.9	6.6	11.7	2.8	10.8	-	19.6	46.4	8.8	8.0	4.0	3.0	8.7	1.6	6.2	10.8	36.3	18.3	8.8	19.6
10	59	10.1	57.7	4.5	10.7	6.1	11.0	-	28.4	48.1	13.6	-	1.4	3.1	5.1	.3	3.2	14.6	39.0	10.2	4.6	28.4
No sap	66	10.1	60.8	8.4	6.1	3.9	10.8	-	54.5	30.7	2.7	7.4	1.2	-	3.4	-	-	3.2	25.0	17.4	-	54.5

	PROFESSIÓ/ACTIVITAT DE L'ENTREVISTAT								REGIÓ O VEGUERIA								DIMENSIÓ DE MUNICIPI					
	TOTAL	COMPTE PRÒPIA	COMPTE ALIENA	JUBI-	TREB.	ESTU-	NC		BAR-CE-LONA	AMB-ME-TROP.	COM-GIRO-NINES	CAMP-TA RRAG.	TE-RRES-EBRE	AMB-PO-NENT	COM-CEN-TRALS	ALT-PIRI-NEU	MENYS 2 MIL	DE 2	DE 10	DE 50	DE 150	MÉS DE 1 MILIÓ
				LAT/PENS.	DOMÈS-TIC													ATURAT	A 10	A 50	A 150	A 1M.
TOTAL SENSE PONDERAR	2200	9.6	41.5	22.8	10.3	9.6	6.0	.2	19.3	33.0	10.5	9.4	6.1	7.6	8.8	5.2	8.7	18.0	25.6	19.3	9.0	19.3
TOTAL PONDERAT	2200	8.9	42.1	22.9	10.7	8.9	6.4	.2	23.2	44.8	9.4	7.7	2.5	4.7	6.7	1.0	5.1	13.9	25.0	20.5	12.3	23.2
ÉS FÀCIL TROBAR EL QUE S'HI BUSCA																						
Base: Ha visitat GENCAT.CAT	726	11.4	57.5	4.7	10.4	3.1	12.7	.2	29.5	47.6	6.7	5.9	1.5	2.8	5.1	.9	3.0	13.1	23.5	20.8	10.1	29.5
Base:	711	81	413	31	75	23	87	1	208	340	47	41	11	20	37	7	22	95	163	150	73	208
Mitjana	6.56	6.35	6.51	6.98	6.36	6.96	6.87	6.00	6.23	6.53	7.47	6.40	7.38	6.94	7.08	7.12	7.14	6.92	7.14	6.21	6.24	6.23
Desv.Típica	1.90	1.99	1.90	1.68	1.71	2.29	1.85	.00	2.03	1.88	1.47	1.43	1.42	1.94	1.71	1.57	1.74	1.73	1.85	1.82	1.54	2.03
0	8	34.0	34.0	-	-	16.0	16.0	-	63.9	36.1	-	-	-	-	-	-	-	-	18.0	18.0	-	63.9
1	3	-	50.0	-	-	-	50.0	-	-	100.0	-	-	-	-	-	-	-	-	50.0	50.0	-	-
2	12	10.1	89.9	-	-	-	-	-	60.6	34.2	-	-	-	5.2	-	-	-	-	11.4	5.2	22.8	60.6
3	15	9.1	50.3	-	30.3	1.3	9.1	-	40.2	54.4	-	-	-	4.1	-	1.3	10.4	9.1	9.1	31.3	-	40.2
4	50	8.8	68.8	5.1	11.8	-	5.5	-	28.6	51.1	-	8.1	-	2.5	9.0	.8	.4	15.3	11.3	36.4	8.1	28.6
5	103	12.4	60.2	4.2	12.3	2.5	8.4	-	28.0	52.8	6.1	7.2	.8	1.8	3.0	.4	1.8	12.9	16.8	22.0	18.5	28.0
6	131	14.0	52.6	3.4	12.7	3.3	13.0	.9	37.6	40.4	4.8	8.8	1.9	2.4	3.5	.7	2.5	9.7	16.9	24.0	9.3	37.6
7	159	12.5	57.6	4.4	11.0	3.5	11.0	-	30.2	50.2	5.6	4.6	1.8	2.3	4.3	1.0	2.6	16.0	20.0	20.9	10.2	30.2
8	140	7.3	60.5	4.8	7.0	2.5	17.8	-	17.1	51.2	11.5	5.2	1.2	4.0	8.7	1.2	4.5	13.3	36.8	15.7	12.5	17.1
9	51	12.0	50.5	5.5	11.5	3.4	17.0	-	30.8	37.5	8.8	6.5	4.0	3.7	6.0	2.7	7.4	13.2	24.7	21.2	2.7	30.8
10	40	9.8	58.1	6.7	6.8	9.1	9.5	-	24.2	47.8	13.5	-	2.1	4.7	7.7	-	2.6	23.5	41.3	8.4	-	24.2
No sap	14	14.1	31.1	22.9	-	-	31.9	-	41.8	37.7	6.2	11.4	2.8	-	-	-	-	-	52.5	5.7	-	41.8
ÉS ÚTIL																						
Base: Ha visitat GENCAT.CAT	726	11.4	57.5	4.7	10.4	3.1	12.7	.2	29.5	47.6	6.7	5.9	1.5	2.8	5.1	.9	3.0	13.1	23.5	20.8	10.1	29.5
Base:	714	80	413	32	75	23	89	1	207	343	48	41	11	20	37	7	22	95	167	150	73	207
Mitjana	7.50	7.48	7.49	7.94	7.13	7.48	7.70	7.00	7.27	7.46	8.02	7.62	8.08	7.88	7.88	7.79	7.60	7.78	7.83	7.27	7.46	7.27
Desv.Típica	1.59	1.59	1.61	1.32	1.62	2.21	1.29	.00	1.67	1.63	1.41	1.25	1.17	1.15	1.39	1.28	1.76	1.33	1.65	1.67	1.03	1.67
0	4	34.7	34.7	-	-	30.7	-	-	30.7	69.3	-	-	-	-	-	-	-	-	34.7	34.7	-	30.7
1	3	-	100.0	-	-	-	-	-	47.0	53.0	-	-	-	-	-	-	-	-	53.0	-	-	47.0
2	4	-	65.3	-	34.7	-	-	-	30.7	69.3	-	-	-	-	-	-	-	-	-	69.3	-	30.7
3	3	-	59.1	-	40.9	-	-	-	36.2	40.9	-	-	-	-	22.9	-	40.9	-	22.9	-	-	36.2
4	8	-	100.0	-	-	-	-	-	63.9	36.1	-	-	-	-	-	-	-	-	18.0	-	18.0	63.9
5	49	12.1	53.8	1.3	16.0	2.1	14.8	-	34.4	47.2	7.3	5.0	.8	1.3	3.1	.8	2.6	10.1	15.7	26.1	11.1	34.4
6	73	9.6	56.9	5.0	19.3	3.5	5.7	-	33.1	46.7	2.5	9.0	.6	2.6	4.2	1.3	2.7	10.0	21.6	26.9	5.6	33.1
7	179	11.5	54.7	5.1	10.0	2.1	15.9	.7	33.6	49.3	6.5	3.7	1.4	2.1	3.0	.4	2.1	11.9	16.1	22.6	13.7	33.6
8	224	13.0	60.1	2.9	8.7	3.6	11.6	-	24.2	49.7	6.0	7.0	1.3	4.2	6.8	.9	3.1	16.5	24.9	17.9	13.3	24.2
9	106	9.2	59.0	6.5	7.9	2.4	15.1	-	23.7	44.6	8.4	7.7	3.4	2.9	7.1	2.0	3.7	12.0	30.1	21.5	8.9	23.7
10	63	9.6	56.4	7.6	8.2	5.8	12.4	-	26.9	45.5	14.3	2.6	1.3	3.0	6.1	.3	4.4	17.4	37.0	14.3	-	26.9
No sap	12	26.9	32.9	20.1	-	-	20.1	-	60.2	22.7	-	13.7	3.4	-	-	-	-	-	32.9	6.8	-	60.2

	PROFESSIÓ/ACTIVITAT DE L'ENTREVISTAT								REGIÓ O VEGUERIA								DIMENSIÓ DE MUNICIPI						
	TOTAL	COMPTE PRÒPIA	COMPTE ALIENA	JUBI-		TREB.		ESTU- DIANT	NC	BAR- CE- LONA	AMB- ME- TROP.	COM- GIRO- NINES	CAMP TA RRAG.	TE- RRES EBRE	AMB. PO- NENT	COM. CEN- TRALS	ALT PIRI- NEU	MENYS 2 MIL	DE 2 A 10 MIL	DE 10 A 50 MIL	DE 50 A 150 MIL	DE 150 A 1M.	MÉS DE 1 MILIÓ
				LAT/ PENS.	ATURAT	DOMÈS- TIC	ESTU- DIANT																
TOTAL SENSE PONDERAR	2200	9.6	41.5	22.8	10.3	9.6	6.0	.2	19.3	33.0	10.5	9.4	6.1	7.6	8.8	5.2	8.7	18.0	25.6	19.3	9.0	19.3	
TOTAL PONDERAT	2200	8.9	42.1	22.9	10.7	8.9	6.4	.2	23.2	44.8	9.4	7.7	2.5	4.7	6.7	1.0	5.1	13.9	25.0	20.5	12.3	23.2	
TÉ UNA ESTÈTICA AGRADABLE																							
Base: Ha visitat GENCAT.CAT	726	11.4	57.5	4.7	10.4	3.1	12.7	.2	29.5	47.6	6.7	5.9	1.5	2.8	5.1	.9	3.0	13.1	23.5	20.8	10.1	29.5	
Base:	699	78	402	32	75	23	87	1	201	335	47	41	11	20	37	7	22	95	162	145	73	201	
Mitjana	6.89	6.66	6.95	7.27	6.68	7.23	6.83	6.00	6.78	6.75	7.47	6.92	8.27	7.55	7.14	7.44	7.66	7.28	7.19	6.53	6.52	6.78	
Desv.Típica	1.65	1.79	1.68	1.54	1.54	1.78	1.39	.00	1.61	1.71	1.41	1.53	.81	1.56	1.53	1.14	1.25	1.46	1.78	1.67	1.46	1.61	
0	4	33.3	66.7	-	-	-	-	-	-	100.0	-	-	-	-	-	-	-	-	66.7	33.3	-	-	
1	4	-	100.0	-	-	-	-	-	63.9	36.1	-	-	-	-	-	-	-	-	36.1	-	-	63.9	
2	3	-	72.7	-	-	27.3	-	-	-	45.3	-	54.7	-	-	-	-	-	-	-	54.7	45.3	-	
3	9	39.0	32.8	-	28.2	-	-	-	42.3	31.9	-	9.6	-	7.3	8.9	-	-	-	15.9	41.7	-	42.3	
4	24	-	60.0	5.0	15.6	-	19.4	-	24.9	61.9	3.7	-	-	-	9.5	-	-	8.8	18.1	25.7	22.5	24.9	
5	80	16.0	48.6	4.5	12.4	3.4	15.0	-	35.8	55.6	3.3	1.0	-	1.5	1.9	.7	1.4	11.8	15.7	23.5	11.8	35.8	
6	128	14.2	55.0	2.9	12.8	2.0	12.2	.9	27.3	50.9	6.3	8.3	-	1.9	4.8	.5	2.4	13.4	13.5	28.6	14.9	27.3	
7	182	8.3	57.0	5.5	11.2	3.5	14.4	-	33.1	45.5	6.4	5.4	.9	2.7	5.0	1.0	2.5	11.4	22.1	22.0	9.0	33.1	
8	178	10.4	62.8	3.3	8.0	3.7	11.8	-	24.3	43.5	8.6	8.3	3.0	3.5	7.3	1.6	4.9	17.8	31.8	11.2	9.9	24.3	
9	54	10.4	59.5	8.6	11.7	-	9.9	-	22.3	52.8	6.6	3.0	5.3	4.6	4.2	1.1	5.2	8.9	30.8	25.3	7.5	22.3	
10	34	10.1	57.7	7.9	6.4	10.7	7.2	-	28.5	36.1	15.9	2.4	2.4	7.3	6.8	.6	5.5	27.8	28.4	9.9	-	28.5	
No sap	27	17.0	57.2	8.9	-	-	17.0	-	48.9	40.2	3.3	6.1	1.5	-	-	-	-	-	29.7	21.4	-	48.9	
DÓNA INFORMACIÓ SUFICIENT O ÀMPLIA																							
Base: Ha visitat GENCAT.CAT	726	11.4	57.5	4.7	10.4	3.1	12.7	.2	29.5	47.6	6.7	5.9	1.5	2.8	5.1	.9	3.0	13.1	23.5	20.8	10.1	29.5	
Base:	699	78	405	31	74	23	87	1	203	336	46	40	11	20	36	7	22	95	159	147	73	203	
Mitjana	7.10	7.10	7.08	7.43	6.88	6.78	7.35	6.00	6.75	7.15	7.31	7.20	8.12	7.70	7.54	7.32	7.70	7.37	7.28	7.09	7.15	6.75	
Desv.Típica	1.76	1.77	1.77	1.41	1.68	2.59	1.57	.00	1.96	1.72	1.71	1.46	1.05	1.31	1.27	1.69	1.52	1.32	1.92	1.63	1.45	1.96	
0	8	18.0	50.0	-	-	16.0	16.0	-	63.9	36.1	-	-	-	-	-	-	-	-	18.0	18.0	-	63.9	
1	3	-	100.0	-	-	-	-	-	43.7	49.3	-	-	-	-	-	7.0	-	-	56.3	-	-	43.7	
2	9	10.0	80.8	-	-	9.2	-	-	40.4	30.4	20.1	9.2	-	-	-	-	-	-	44.4	15.2	-	40.4	
3	5	-	50.0	-	23.5	26.5	-	-	47.0	53.0	-	-	-	-	-	-	-	-	53.0	-	-	47.0	
4	15	-	49.7	8.1	31.8	1.3	9.1	-	24.2	63.8	-	5.5	-	-	5.1	1.3	10.4	9.1	10.6	36.5	9.1	24.2	
5	69	15.7	56.8	3.7	17.4	2.9	3.5	-	41.6	39.2	7.8	4.7	-	1.8	4.4	.6	1.4	12.3	9.6	21.3	13.7	41.6	
6	91	10.6	51.8	2.2	13.7	1.3	19.0	1.3	30.4	56.8	3.0	5.4	.9	2.0	.8	.6	1.1	9.9	25.1	18.5	14.9	30.4	
7	186	10.6	60.5	4.9	7.8	2.8	13.4	-	29.0	48.1	6.3	5.3	1.1	3.3	6.1	.8	2.0	17.1	18.3	24.1	9.5	29.0	
8	201	11.4	61.1	4.7	8.2	3.1	11.4	-	25.7	45.3	7.6	8.2	1.8	3.1	7.2	1.2	4.2	15.4	25.0	19.5	10.1	25.7	
9	64	9.8	52.5	7.2	13.3	1.3	15.9	-	22.5	48.6	8.4	3.8	5.1	3.9	5.9	1.8	7.2	9.4	27.0	25.4	8.5	22.5	
10	49	12.2	53.4	3.6	8.7	7.4	14.7	-	22.1	55.4	7.3	3.3	1.7	5.1	4.7	.4	3.8	15.5	33.5	14.0	11.1	22.1	
No sap	27	20.1	45.8	12.4	4.5	-	17.2	-	40.6	35.7	10.1	9.2	1.5	-	2.9	-	-	-	44.8	14.6	-	40.6	

	TOTAL	PROFESSIÓ/ACTIVITAT DE L'ENTREVISTAT							REGIÓ O VEGUERIA								DIMENSIÓ DE MUNICIPI					
		COMPTE PRÒPIA	COMPTE ALIENA	JUBI-LAT/ PENS.	TREB. DOMÈS- ATURAT	ESTU-DIANT	NC	BAR-CE-LONA	AMB-ME-TROP.	COM-GIRO-NINES	CAMP-TA-RRAG.	TE-RRES-EBRE	AMB-PO-NENT	COM-CEN-TRALS	ALT-PIRI-NEU	MENYS 2 MIL	DE 2 A 10 MIL	DE 10 A 50 MIL	DE 50 A 150 MIL	DE 150 A 1M.	MÉS DE 1 MILIÓ	
TOTAL SENSE PONDERAR	2200	9.6	41.5	22.8	10.3	9.6	6.0	.2	19.3	33.0	10.5	9.4	6.1	7.6	8.8	5.2	8.7	18.0	25.6	19.3	9.0	19.3
TOTAL PONDERAT	2200	8.9	42.1	22.9	10.7	8.9	6.4	.2	23.2	44.8	9.4	7.7	2.5	4.7	6.7	1.0	5.1	13.9	25.0	20.5	12.3	23.2
P11-H. VA PODER SOLUCIONAR CORRECTAMENT LA SEVA DEMANDA, CONSULTA O GESTIÓ?																						
Base: Ha visitat GENCAT.CAT	726	11.4	57.5	4.7	10.4	3.1	12.7	.2	29.5	47.6	6.7	5.9	1.5	2.8	5.1	.9	3.0	13.1	23.5	20.8	10.1	29.5
Sí	615	12.0	57.8	4.7	9.1	3.3	13.1	-	26.7	48.7	6.8	6.0	1.8	3.0	5.9	1.0	3.3	13.6	24.8	21.0	10.6	26.7
No	93	9.5	55.3	2.0	19.9	2.7	9.2	1.3	42.6	46.6	5.8	2.6	-	1.3	.8	.2	1.7	10.7	14.7	21.6	8.7	42.6
No sap	16	-	57.1	20.2	7.6	-	15.1	-	52.9	17.0	5.6	20.6	-	3.9	-	-	-	9.0	27.8	10.3	-	52.9
No contesta	1	-	100.0	-	-	-	-	-	100.0	-	-	-	-	-	-	-	-	-	-	-	-	100.0
P11-I. QUIN ÉS EL MOTIU PEL QUAL NO HO VA PODER SOLUCIONAR?																						
Base: No la va poder solucionar correctament	93	9.5	55.3	2.0	19.9	2.7	9.2	1.3	42.6	46.6	5.8	2.6	-	1.3	.8	.2	1.7	10.7	14.7	21.6	8.7	42.6
No hi havia la informació	33	10.8	46.1	1.9	22.2	3.7	11.5	3.7	36.9	54.1	2.7	2.5	-	3.8	-	-	4.2	4.2	26.1	20.4	8.3	36.9
Informació errònia	8	11.7	43.3	-	27.4	17.7	-	-	31.3	35.4	23.4	-	-	-	9.9	-	-	11.7	45.3	11.7	-	31.3
Encara no li han contestat / no li ho han solucionat	8	-	84.3	15.7	-	-	-	-	47.0	53.0	-	-	-	-	-	-	-	35.4	-	17.7	-	47.0
No podien donar resposta allà	3	-	-	-	100.0	-	-	-	47.0	53.0	-	-	-	-	-	-	-	-	-	53.0	-	47.0
Difícil trobar informació	23	10.3	61.1	-	11.7	-	16.9	-	51.7	40.9	3.9	3.5	-	-	-	-	-	11.7	-	30.7	5.8	51.7
Informació massa breu	10	12.3	87.7	-	-	-	-	-	49.2	41.6	9.2	-	-	-	-	-	-	23.0	-	-	27.8	49.2
Altres	7	-	35.5	-	52.1	-	12.4	-	50.0	37.6	12.4	-	-	-	-	-	-	-	12.4	37.6	-	50.0
No sap	2	34.6	57.3	-	8.2	-	-	-	-	57.3	-	34.6	-	-	-	8.2	8.2	-	34.6	-	57.3	-
P11-J. EM PODRIA DIR ALGUNA COSA EN LA QUE CREU QUE LA PÀGINA GENCAT.CAT PODRIA O HAURIA DE MILLORAR?																						
Base: Ha visitat GENCAT.CAT	726	11.4	57.5	4.7	10.4	3.1	12.7	.2	29.5	47.6	6.7	5.9	1.5	2.8	5.1	.9	3.0	13.1	23.5	20.8	10.1	29.5
Més facilitat per trobar informació	58	11.7	61.6	1.8	17.2	1.7	6.0	-	20.7	46.8	10.8	11.3	2.8	4.3	2.6	.7	4.2	16.3	24.4	20.2	14.0	20.7
Millorar el buscador	38	16.9	70.1	-	4.6	2.1	6.3	-	28.2	56.6	2.3	4.3	1.1	1.6	5.9	-	-	10.6	19.5	24.0	17.7	28.2
Més claredat, senzillesa, més entenedora	75	8.9	69.2	2.6	8.7	-	10.6	-	43.5	41.8	-	5.5	-	.8	8.1	.3	-	9.6	9.7	29.9	7.3	43.5
Millora en l'estructura, organització	21	21.2	57.3	5.7	-	-	10.2	5.7	45.2	38.3	12.6	3.9	-	-	-	-	-	19.1	14.8	20.8	-	45.2
Més links	10	30.5	55.3	-	-	-	14.2	-	12.6	85.4	-	-	-	-	-	2.0	2.0	-	28.5	56.9	-	12.6
Més informació	21	3.9	53.1	-	19.4	5.7	17.8	-	11.5	71.2	8.5	3.9	1.9	3.0	-	-	-	8.5	54.1	12.9	12.9	11.5
Presentació	24	11.3	38.9	-	15.0	3.7	31.0	-	10.0	79.1	7.5	3.4	-	-	-	-	-	-	15.0	46.7	28.3	10.0
estètica	37	10.7	64.1	-	13.1	3.7	8.5	-	12.9	65.7	12.1	2.2	-	5.0	2.0	-	-	15.8	26.0	30.6	14.6	12.9
Altres	34	4.0	59.7	2.7	18.8	3.6	11.3	-	35.7	48.4	8.0	-	-	7.4	-	.6	3.7	12.6	22.0	22.0	4.0	35.7
En res	120	11.3	57.5	5.7	11.3	.2	14.0	-	31.1	27.2	9.0	6.2	3.7	6.7	12.1	4.0	10.8	19.7	17.3	15.5	5.7	31.1
No sap	289	11.5	52.9	7.7	8.6	5.6	13.8	-	30.8	49.3	5.9	6.8	1.4	1.3	4.2	.3	1.8	12.1	28.8	16.1	10.3	30.8

	PROFESSIÓ/ACTIVITAT DE L'ENTREVISTAT								REGIÓ O VEGUERIA								DIMENSIÓ DE MUNICIPI					
	TOTAL	COMPTE PRÒPIA	COMPTE ALIENA	JUBI-	TREB.	ESTU-	NC	BAR-CE-LONA	AMB-ME-TROP.	COM-GIRO-NINES	CAMP-TA RRAG.	TE-RRES EBRE	AMB-PO-NENT	COM-CEN-TRALS	ALT-PIRI-NEU	MENYS 2 MIL	DE 2	DE 10	DE 50	DE	MÉS	
				LAT/PENS.	DOMÈS-TIC												DIANT	A 10	A 50	A 150	150 A 1M.	DE 1 MILIÓ
TOTAL SENSE PONDERAR	2200	9.6	41.5	22.8	10.3	9.6	6.0	.2	19.3	33.0	10.5	9.4	6.1	7.6	8.8	5.2	8.7	18.0	25.6	19.3	9.0	19.3
TOTAL PONDERAT	2200	8.9	42.1	22.9	10.7	8.9	6.4	.2	23.2	44.8	9.4	7.7	2.5	4.7	6.7	1.0	5.1	13.9	25.0	20.5	12.3	23.2
P12. VOSTÈ SAP SI LA GENERALITAT DISPOSA D'OFICINES ON POT REALITZAR GESTIONS O OBTENIR INFORMACIÓ? ME'N POT DIR ALGUNA?																						
Base: Total	2200	8.9	42.1	22.9	10.7	8.9	6.4	.2	23.2	44.8	9.4	7.7	2.5	4.7	6.7	1.0	5.1	13.9	25.0	20.5	12.3	23.2
Benestar Social i Família	233	6.1	42.3	27.4	11.5	11.3	1.4	-	27.9	51.9	7.3	5.6	.9	2.4	3.9	.1	1.1	6.9	21.2	28.3	14.6	27.9
Educació	31	-	69.6	17.7	4.4	-	8.3	-	35.2	44.2	5.8	5.3	-	2.0	7.4	-	-	14.2	18.6	14.2	17.7	35.2
Cultura	5	12.8	59.1	-	-	28.1	-	-	24.9	28.1	18.5	-	-	12.8	15.7	-	-	-	62.3	12.8	-	24.9
Treball	49	10.5	52.1	4.0	21.2	3.7	6.2	2.5	22.1	49.9	11.0	5.0	4.2	1.3	6.2	.4	8.3	8.8	31.4	18.3	11.1	22.1
Atenció al consumidor	19	4.3	58.0	8.4	16.1	13.1	-	-	12.6	56.9	9.4	12.9	4.3	-	4.0	-	4.7	11.1	27.5	22.8	21.3	12.6
Atenció al ciutadà	36	7.6	46.4	14.3	9.9	18.5	3.4	-	20.2	75.8	-	2.3	-	1.7	-	-	-	3.8	47.8	24.5	3.8	20.2
Salut	22	5.4	32.5	50.6	-	11.5	-	-	59.5	30.6	8.1	-	1.8	-	-	-	-	12.0	22.4	-	6.1	59.5
Medi Ambient i Habitatge	35	34.3	44.2	6.0	7.7	4.5	3.4	-	58.0	30.8	2.5	4.7	-	1.8	2.2	-	4.5	6.4	6.2	13.3	11.6	58.0
Atenció a la dona	4	30.3	30.3	-	30.3	9.1	-	-	-	90.9	-	-	9.1	-	-	-	-	-	9.1	90.9	-	-
Esports	0	-	100.0	-	-	-	-	-	-	-	-	100.0	-	-	-	-	-	-	100.0	-	-	-
Agricultura	7	56.0	17.8	-	20.1	6.0	-	-	17.8	20.1	13.3	-	12.1	36.7	-	-	37.7	24.4	-	-	20.1	17.8
Governació	26	7.6	33.1	27.8	21.0	10.5	-	-	-	94.4	-	-	3.2	2.4	-	-	2.4	1.6	12.1	78.7	5.2	-
Turisme	9	33.3	57.2	9.5	-	-	-	-	38.2	14.4	47.4	-	-	-	-	-	9.5	38.0	14.4	-	-	38.2
Indústria	3	45.0	25.2	29.7	-	-	-	-	-	45.0	29.7	-	-	-	25.2	-	-	-	70.3	29.7	-	-
Territori i Obres Públiques	2	-	37.6	62.4	-	-	-	-	-	62.4	-	37.6	-	-	-	-	-	-	37.6	-	62.4	-
Joventut	6	-	67.8	21.2	10.9	-	-	-	63.7	-	-	14.5	-	21.9	-	-	-	10.9	10.9	14.5	-	63.7
Justícia	6	-	20.0	22.6	20.0	37.5	-	-	40.0	45.1	14.9	-	-	-	-	-	14.9	-	22.6	22.6	-	40.0
Mossos d'Esquadra	2	-	100.0	-	-	-	-	-	-	62.4	-	37.6	-	-	-	-	-	-	100.0	-	-	-
Consell Comarcal	24	27.9	46.1	9.7	3.4	12.9	-	-	-	-	14.7	13.5	23.5	25.5	9.4	13.5	25.1	46.9	28.0	-	-	-
Associacions, organitzacions	4	27.5	36.3	36.3	-	-	-	-	-	72.5	-	-	10.9	16.6	-	-	27.5	-	36.3	36.3	-	-
Oficines municipals	87	10.6	56.8	10.3	10.5	6.3	5.5	-	27.7	64.2	1.0	1.9	-	.7	4.4	-	-	1.6	30.4	26.2	14.1	27.7
Altres administracions	15	8.8	60.6	16.5	8.8	-	5.3	-	38.9	43.9	5.8	5.3	-	-	4.9	1.2	-	8.8	26.0	26.3	-	38.9
Altres	37	16.3	42.6	18.8	8.6	3.7	10.1	-	38.9	40.2	4.8	4.4	-	5.0	6.1	.5	1.7	11.8	13.9	19.1	14.6	38.9
No en coneix cap	1360	8.3	40.4	23.4	10.7	8.9	8.1	.3	20.0	40.0	11.6	9.8	3.0	6.0	8.4	1.3	6.6	15.0	27.6	20.4	10.5	20.0
No sap	240	10.2	40.1	28.6	7.6	8.9	4.6	-	32.0	55.9	4.5	2.4	.7	1.5	2.9	.1	1.6	20.2	14.8	8.2	23.2	32.0
P12-A. HA ANAT ALGUNA VEGADA A ALGUNA OFICINA DE LA GENERALITAT?																						
Base: Coneix l'existència d'oficines	600	9.8	46.7	19.5	11.9	8.9	3.0	.2	27.0	51.3	6.4	5.0	2.0	3.1	4.4	.7	3.1	9.0	23.3	25.7	12.0	27.0
Sí	468	10.9	45.5	19.8	13.2	7.8	2.7	-	26.4	54.4	5.5	5.1	2.1	2.8	3.1	.6	3.6	8.4	21.1	27.1	13.3	26.4
No	132	5.9	51.0	18.5	7.0	12.7	4.0	.9	29.1	40.1	9.5	5.0	1.9	4.2	9.2	1.0	1.2	11.0	30.9	20.5	7.2	29.1
Base: Total	2200	8.9	42.1	22.9	10.7	8.9	6.4	.2	23.2	44.8	9.4	7.7	2.5	4.7	6.7	1.0	5.1	13.9	25.0	20.5	12.3	23.2
Sí	468	10.9	45.5	19.8	13.2	7.8	2.7	-	26.4	54.4	5.5	5.1	2.1	2.8	3.1	.6	3.6	8.4	21.1	27.1	13.3	26.4
No	132	5.9	51.0	18.5	7.0	12.7	4.0	.9	29.1	40.1	9.5	5.0	1.9	4.2	9.2	1.0	1.2	11.0	30.9	20.5	7.2	29.1
No en coneix cap	1360	8.3	40.4	23.4	10.7	8.9	8.1	.3	20.0	40.0	11.6	9.8	3.0	6.0	8.4	1.3	6.6	15.0	27.6	20.4	10.5	20.0
No sap	240	10.2	40.1	28.6	7.6	8.9	4.6	-	32.0	55.9	4.5	2.4	.7	1.5	2.9	.1	1.6	20.2	14.8	8.2	23.2	32.0

	TOTAL	PROFESSIÓ/ACTIVITAT DE L'ENTREVISTAT							REGIÓ O VEGUERIA								DIMENSIÓ DE MUNICIPI					
		COMPTE PRÒPIA	COMPTE ALIENA	JUBI-LAT/PENS.	TREB. DOMÈS-ATURAT	ESTU-DIANT	NC	BAR-CE-LONA	AMB-ME-TROP.	COM-GIRO-NINES	CAMP-TA-RRAG.	TE-RRES-EBRE	AMB-PO-NENT	COM-CEN-TRALS	ALT-PIRI-NEU	MENYS 2 MIL	DE 2 A 10 MIL	DE 10 A 50 MIL	DE 50 A 150 MIL	DE 150 A 1M.	MÉS DE 1 MILIÓ	
TOTAL SENSE PONDERAR	2200	9.6	41.5	22.8	10.3	9.6	6.0	.2	19.3	33.0	10.5	9.4	6.1	7.6	8.8	5.2	8.7	18.0	25.6	19.3	9.0	19.3
TOTAL PONDERAT	2200	8.9	42.1	22.9	10.7	8.9	6.4	.2	23.2	44.8	9.4	7.7	2.5	4.7	6.7	1.0	5.1	13.9	25.0	20.5	12.3	23.2
P12-B. APROXIMADAMENT, QUANT TEMPS FA DE L'ÚLTIMA VEGADA QUE VA VISITAR UNA OFICINA DE LA GENERALITAT PER DEMANAR UNA INFORMACIÓ O FER UNA GESTIÓ?																						
Base: Ha anat a alguna oficina	468	10.9	45.5	19.8	13.2	7.8	2.7	-	26.4	54.4	5.5	5.1	2.1	2.8	3.1	.6	3.6	8.4	21.1	27.1	13.3	26.4
Els últims 15 dies	39	14.7	45.7	17.6	15.2	6.8	-	-	21.6	41.8	13.8	4.2	5.2	8.0	3.9	1.5	12.2	7.0	27.7	24.6	7.0	21.6
Entre 16 dies i 1 mes	30	11.1	38.9	10.3	17.5	18.2	4.0	-	23.9	62.9	3.0	2.7	1.4	6.2	-	-	7.1	5.8	25.2	24.5	13.5	23.9
Entre + de 1 mes i 3 mesos	68	8.3	54.8	16.8	11.9	8.1	-	-	46.1	40.0	5.3	1.2	2.4	-	4.5	.6	.9	10.2	15.0	19.8	8.0	46.1
Entre + de 3 i 6 mesos	62	18.6	39.4	13.9	15.9	6.8	5.4	-	27.1	48.1	5.8	5.3	4.6	6.0	2.5	.6	3.4	15.4	8.5	36.8	8.8	27.1
Entre + de 6 i 12 mesos	64	8.3	52.0	20.9	8.4	6.6	3.7	-	24.3	48.5	8.4	7.6	1.3	4.8	3.5	1.5	4.9	8.7	18.2	31.2	12.7	24.3
Més de 1 any	205	9.5	43.2	24.0	13.4	7.1	2.9	-	21.7	64.1	3.5	6.0	1.0	.6	3.0	.2	2.0	6.3	26.0	26.2	17.8	21.7
P12-C. PER QUIN MOTIU S'HI VA DIRIGIR LA DARRERA VEGADA?																						
Base: Ha anat a alguna oficina	468	10.9	45.5	19.8	13.2	7.8	2.7	-	26.4	54.4	5.5	5.1	2.1	2.8	3.1	.6	3.6	8.4	21.1	27.1	13.3	26.4
Ajudes per fills	46	4.9	58.8	8.8	22.0	5.5	-	-	18.2	64.6	7.8	3.5	.9	1.3	3.3	.4	-	5.6	12.7	34.2	29.4	18.2
Habitatge (protecció oficial, rehabilitació...)	29	19.1	62.5	-	7.4	2.8	8.2	-	45.2	41.7	-	8.4	-	2.1	2.6	-	2.8	2.6	14.9	20.7	13.9	45.2
Cursos	13	14.0	54.9	10.8	20.3	-	-	-	19.1	64.7	-	13.0	3.2	-	-	-	-	3.2	21.6	23.8	32.3	19.1
Queixes, denúncies	16	8.4	35.9	36.6	13.5	5.6	-	-	22.4	50.7	5.6	10.2	2.5	3.9	4.7	-	14.2	11.0	35.5	16.9	-	22.4
Ocupació	34	12.6	44.1	2.2	28.4	2.6	10.1	-	21.0	47.5	13.1	7.2	2.4	-	8.9	-	5.2	14.7	22.6	20.6	15.8	21.0
Pensions, ajudes, subvencions	137	10.5	36.7	29.3	9.4	12.6	1.6	-	23.6	55.2	5.2	7.7	2.1	2.7	2.8	.7	3.3	8.6	21.2	32.4	10.8	23.6
Certificats	9	25.3	26.9	35.1	-	-	12.7	-	50.6	42.9	-	-	-	6.5	-	-	-	-	14.3	35.1	-	50.6
Tràmits i gestions	85	10.0	46.4	19.6	10.5	10.7	2.8	-	28.1	58.7	3.1	2.9	1.9	1.4	2.7	1.1	3.2	9.7	19.0	25.7	14.3	28.1
Informacions diverses	78	11.3	45.0	22.9	12.8	6.4	1.5	-	29.4	47.1	9.2	-	3.7	7.2	2.9	.5	5.7	10.8	23.2	22.2	8.7	29.4
Altres	7	-	40.9	20.5	38.6	-	-	-	18.1	81.9	-	-	-	-	-	-	-	-	61.4	20.5	-	18.1
No sap / no recorda	13	11.8	72.9	9.1	6.2	-	-	-	27.4	61.8	-	6.2	3.1	-	-	1.5	1.5	3.1	26.8	30.9	10.3	27.4
P12-D. I CONCRETAMENT, EN UNA ESCALA DE 0 A 10 VALORI'M EL GRAU DE SATISFACCIÓ AMB EL SERVEI OFERT EN AQUESTA OFICINA																						
Base: Ha anat a alguna oficina	468	10.9	45.5	19.8	13.2	7.8	2.7	-	26.4	54.4	5.5	5.1	2.1	2.8	3.1	.6	3.6	8.4	21.1	27.1	13.3	26.4
Base:	466	51	212	93	61	37	13	0	122	255	26	23	10	13	14	3	17	40	98	127	62	122
Mitjana	7.16	7.10	7.30	7.10	6.39	7.78	7.53	.00	7.42	6.97	7.34	7.25	8.04	7.29	7.00	8.43	6.14	7.11	7.48	6.91	6.98	7.42
Desv.Típica	2.20	1.81	1.95	2.50	2.86	1.83	1.53	.00	2.04	2.23	2.20	2.59	2.28	1.45	2.58	1.05	3.13	1.85	2.20	1.88	2.79	2.04
0	13	-	19.8	37.0	43.2	-	-	-	9.2	62.4	6.9	12.6	3.1	-	5.8	-	12.7	3.1	23.0	10.4	41.6	9.2
2	7	34.0	36.1	10.7	19.2	-	-	-	50.9	38.3	-	-	-	-	10.7	-	10.7	-	19.2	19.2	-	50.9
3	14	9.8	25.0	36.8	25.4	2.9	-	-	17.3	68.4	-	5.9	2.9	-	5.5	-	9.8	-	12.7	50.4	9.8	17.3
4	20	-	64.7	12.9	17.9	4.5	-	-	18.2	68.6	9.1	4.1	-	-	-	-	4.5	13.7	8.7	41.1	13.7	18.2
5	29	9.4	37.3	12.8	13.3	22.6	4.6	-	24.5	55.3	9.1	-	-	8.4	2.6	-	7.7	24.1	23.1	11.3	9.2	24.5
6	45	16.2	44.8	19.6	14.5	-	4.9	-	24.2	60.8	4.0	5.5	.9	2.8	1.7	-	3.2	2.0	18.3	37.0	15.2	24.2
7	95	14.8	54.0	15.5	9.9	3.3	2.5	-	27.7	63.9	1.9	1.7	.9	2.6	.8	.6	.4	10.8	16.3	30.6	14.2	27.7
8	125	12.1	42.4	20.5	11.2	10.2	3.6	-	23.1	51.0	7.9	7.2	2.3	3.5	4.3	.8	3.0	6.9	20.7	37.6	8.7	23.1
9	58	6.5	51.3	23.2	10.6	8.4	-	-	35.0	37.1	6.1	5.6	4.2	3.2	7.8	1.0	2.1	10.9	31.8	11.0	9.3	35.0
10	60	7.0	42.0	21.7	12.0	13.3	4.0	-	30.2	52.2	6.0	5.5	4.1	1.0	-	1.0	5.0	5.1	25.6	11.4	22.7	30.2
No sap	2	-	59.5	-	40.5	-	-	-	59.5	-	-	40.5	-	-	-	-	-	-	40.5	-	-	59.5

	PROFESSIÓ/ACTIVITAT DE L'ENTREVISTAT								REGIÓ O VEGUERIA								DIMENSIÓ DE MUNICIPI					
	TOTAL	COMPTE PRÒPIA	COMPTE ALIENA	JUBI-	TREB.	ESTU-	NC		BAR-CE-LONA	AMB-ME-TROP.	COM-GIRO-NINES	CAMP-TA RRAG.	TE-RRES-EBRE	AMB-PO-NENT	COM-CEN-TRALS	ALT-PIRI-NEU	MENYS 2 MIL	DE 2	DE 10	DE 50	DE	MÉS
				LAT/PENS.	ATURAT													DOMÈS-TIC	DIANT	A 10 MIL	A 50 MIL	A 150 MIL
TOTAL SENSE PONDERAR	2200	9.6	41.5	22.8	10.3	9.6	6.0	.2	19.3	33.0	10.5	9.4	6.1	7.6	8.8	5.2	8.7	18.0	25.6	19.3	9.0	19.3
TOTAL PONDERAT	2200	8.9	42.1	22.9	10.7	8.9	6.4	.2	23.2	44.8	9.4	7.7	2.5	4.7	6.7	1.0	5.1	13.9	25.0	20.5	12.3	23.2
P12-E. I EN UNA ESCALA DE 0 A 10 VALORI'M EL GRAU DE SATISFACCIÓ AMB L'ATENCIÓ REBUDA A L'OFICINA EN RELACIÓ ALS SEGÜENTS ASPECTES DEL SERVEI:																						
RAPIDESA																						
Base: Ha anat a alguna oficina	468	10.9	45.5	19.8	13.2	7.8	2.7	-	26.4	54.4	5.5	5.1	2.1	2.8	3.1	.6	3.6	8.4	21.1	27.1	13.3	26.4
Base:	463	51	213	87	62	37	13	0	124	249	26	24	10	13	14	3	17	40	95	127	61	124
Mitjana	7.04	6.80	7.09	7.44	6.43	7.25	6.77	.00	7.15	6.97	6.97	6.72	7.92	7.33	6.89	8.36	6.53	7.08	7.13	6.93	7.02	7.15
Desv.Típica	2.00	1.81	1.96	1.69	2.45	1.82	2.58	.00	2.09	1.85	2.16	2.49	2.56	1.91	2.05	1.11	2.48	1.82	2.17	1.78	1.93	2.09
0	7	-	18.3	17.9	45.8	-	17.9	-	35.9	20.2	13.4	24.4	6.1	-	-	-	13.4	6.1	24.4	-	20.2	35.9
1	2	-	-	-	76.9	23.1	-	-	-	76.9	-	-	23.1	-	-	-	-	-	23.1	76.9	-	-
2	5	33.5	41.5	-	25.0	-	-	-	22.1	50.0	16.5	-	-	11.4	-	-	-	11.4	41.5	25.0	-	22.1
3	14	9.5	79.4	5.3	5.8	-	-	-	16.9	66.7	-	5.8	-	-	10.7	-	5.3	-	19.1	39.7	19.1	16.9
4	16	7.7	61.6	8.7	8.7	13.4	-	-	46.1	43.3	5.7	-	-	-	4.9	-	5.7	17.3	-	22.2	8.7	46.1
5	37	16.7	27.7	7.7	34.2	10.5	3.2	-	19.4	58.3	7.2	6.6	1.1	3.3	4.1	-	6.1	6.5	34.5	22.6	10.9	19.4
6	78	12.6	49.3	20.1	7.1	9.1	1.7	-	26.3	57.6	3.5	6.3	-	3.2	2.9	.2	4.9	9.7	17.6	31.0	10.5	26.3
7	88	12.1	42.6	22.5	12.9	4.5	5.4	-	31.3	55.3	3.0	5.6	1.4	2.1	.9	.4	1.8	6.5	13.2	30.3	16.9	31.3
8	117	10.7	46.2	22.5	11.8	8.2	.6	-	16.4	64.9	9.2	2.1	2.1	2.1	2.6	.7	2.5	10.8	19.4	33.5	17.4	16.4
9	55	8.3	49.1	16.0	11.8	10.4	4.4	-	37.1	29.6	6.5	7.4	3.7	5.6	8.3	1.8	1.8	9.4	28.5	18.2	4.9	37.1
10	44	6.4	48.7	23.8	9.6	8.8	2.7	-	35.7	46.5	2.0	5.6	6.5	2.8	-	.9	5.8	5.1	25.6	15.5	12.4	35.7
No sap	4	-	-	100.0	-	-	-	-	-	100.0	-	-	-	-	-	-	-	-	-	66.7	-	33.3
No contesta	1	-	-	100.0	-	-	-	-	-	100.0	-	-	-	-	-	-	-	-	100.0	-	-	-
AMABILITAT																						
Base: Ha anat a alguna oficina	468	10.9	45.5	19.8	13.2	7.8	2.7	-	26.4	54.4	5.5	5.1	2.1	2.8	3.1	.6	3.6	8.4	21.1	27.1	13.3	26.4
Base:	467	51	213	91	62	37	13	0	124	254	26	24	10	13	14	3	17	40	99	127	61	124
Mitjana	7.56	7.52	7.51	7.84	7.12	7.84	7.84	.00	7.70	7.43	7.55	7.59	8.42	7.90	7.32	8.93	7.04	7.53	7.68	7.37	7.62	7.70
Desv.Típica	1.83	1.54	1.81	1.58	2.21	2.02	1.88	.00	1.93	1.64	2.43	2.25	2.12	1.38	2.03	.70	2.55	1.61	2.29	1.43	1.30	1.93
0	7	-	35.7	18.7	29.0	16.6	-	-	33.2	37.5	12.4	11.3	5.6	-	-	-	12.4	5.6	48.8	-	-	33.2
1	1	-	100.0	-	-	-	-	-	-	-	100.0	-	-	-	-	-	-	-	100.0	-	-	-
2	1	-	-	-	100.0	-	-	-	-	-	-	100.0	-	-	-	-	-	-	100.0	-	-	-
3	4	32.0	68.0	-	-	-	-	-	-	64.1	-	-	-	-	35.9	-	-	-	32.0	68.0	-	-
4	12	10.4	44.2	-	37.6	7.7	-	-	31.2	46.9	7.7	14.2	-	-	-	-	19.5	-	7.1	30.5	11.7	31.2
5	21	11.5	33.7	13.7	19.4	9.4	12.2	-	22.9	58.3	8.6	-	-	3.0	7.3	-	7.3	21.5	19.4	22.4	6.5	22.9
6	60	5.3	60.4	12.4	15.4	4.2	2.3	-	32.3	59.2	1.5	-	1.4	3.1	2.6	-	1.3	8.1	12.8	36.4	9.1	32.3
7	84	18.6	43.8	25.6	9.5	1.6	1.0	-	25.7	66.0	2.1	1.9	.5	2.9	.9	-	1.8	6.9	18.1	21.7	25.7	25.7
8	143	12.1	43.6	20.8	11.9	9.9	1.8	-	17.6	62.4	5.6	8.0	1.4	1.7	2.7	.5	3.4	9.1	15.6	40.1	14.2	17.6
9	72	4.5	44.2	21.9	13.8	12.9	2.7	-	31.5	33.7	9.9	6.8	3.9	6.0	6.3	1.9	3.1	11.5	32.2	18.0	3.7	31.5
10	62	10.7	44.3	20.3	10.4	8.5	5.8	-	39.0	41.8	5.8	4.0	5.3	2.0	1.2	.9	4.4	4.3	30.4	8.8	13.2	39.0
No sap	1	-	-	100.0	-	-	-	-	-	100.0	-	-	-	-	-	-	-	-	-	-	100.0	-

	PROFESSIÓ/ACTIVITAT DE L'ENTREVISTAT								REGIÓ O VEGUERIA								DIMENSIÓ DE MUNICIPI					
	TOTAL	COMPTE PRÒPIA	COMPTE ALIENA	JUBI-	TREB.	ESTU-	NC	BAR-CE-LONA	AMB-ME-TROP.	COM-GIRO-NINES	CAMP-TA RRAG.	TE-RRES EBRE	AMB-PO-NENT	COM-CEN-TRALS	ALT-PIRI-NEU	MENYS 2 MIL	DE 2	DE 10	DE 50	DE 150	MÉS DE 150	MÉS DE 1 MILIÓ
				LAT/PENS.	ATURAT												DOMÈS-TIC	DIANT	A 10 MIL	A 50 MIL	A 150 MIL	A 150 MIL
TOTAL SENSE PONDERAR	2200	9.6	41.5	22.8	10.3	9.6	6.0	.2	19.3	33.0	10.5	9.4	6.1	7.6	8.8	5.2	8.7	18.0	25.6	19.3	9.0	19.3
TOTAL PONDERAT	2200	8.9	42.1	22.9	10.7	8.9	6.4	.2	23.2	44.8	9.4	7.7	2.5	4.7	6.7	1.0	5.1	13.9	25.0	20.5	12.3	23.2
PROFESSIONALITAT																						
Base: Ha anat a alguna oficina	468	10.9	45.5	19.8	13.2	7.8	2.7	-	26.4	54.4	5.5	5.1	2.1	2.8	3.1	.6	3.6	8.4	21.1	27.1	13.3	26.4
Base:	464	48	213	93	61	36	13	0	124	252	26	22	10	13	14	3	17	40	97	125	62	124
Mitjana	7.59	7.76	7.49	7.76	7.24	7.99	7.78	.00	7.71	7.46	7.66	7.93	8.00	7.86	7.37	8.79	7.21	7.46	7.72	7.52	7.46	7.71
Desv.Típica	1.82	1.34	1.86	1.78	2.08	1.55	1.76	.00	1.76	1.73	2.25	1.96	2.60	1.52	2.11	.77	2.46	1.81	2.06	1.36	2.07	1.76
0	5	-	53.4	-	46.6	-	-	-	-	56.1	18.5	16.9	8.4	-	-	-	18.5	8.4	45.0	-	28.1	-
2	3	-	30.1	69.9	-	-	-	-	-	53.7	-	-	16.1	-	30.1	-	-	16.1	-	30.1	53.7	-
3	4	-	62.4	37.6	-	-	-	-	-	75.2	24.8	-	-	-	-	-	-	24.8	75.2	-	-	-
4	12	-	75.2	10.9	6.6	7.2	-	-	58.2	21.9	7.2	6.6	-	-	6.1	-	7.2	-	6.6	17.1	10.9	58.2
5	34	13.4	33.2	15.8	22.7	7.9	7.0	-	27.9	55.1	2.6	-	2.4	5.4	6.6	-	7.8	12.3	18.7	21.5	11.8	27.9
6	43	4.2	49.7	23.3	15.7	4.1	3.1	-	27.7	65.8	4.1	-	.9	1.4	-	-	-	9.8	15.5	34.4	12.5	27.7
7	91	11.9	55.5	12.7	11.9	7.1	.9	-	27.7	62.6	2.0	3.6	.4	2.0	1.7	-	2.6	4.5	18.0	29.3	17.9	27.7
8	127	16.3	39.8	21.7	12.9	7.1	2.1	-	18.0	61.9	7.0	6.4	1.0	2.4	2.4	.9	3.7	11.0	18.4	37.2	11.7	18.0
9	78	4.7	44.4	23.4	12.6	10.9	4.1	-	29.2	38.2	6.9	8.4	3.7	5.6	6.8	1.2	3.2	11.1	24.6	25.0	6.9	29.2
10	67	9.9	44.4	22.8	9.7	9.6	3.6	-	36.1	44.8	6.7	3.7	4.9	1.9	1.1	.9	4.1	4.0	28.1	9.5	18.3	36.1
No sap	4	62.4	-	-	18.8	18.8	-	-	-	62.4	-	37.6	-	-	-	-	-	-	50.0	50.0	-	-
ADEQUACIÓ DE RESPOSTA																						
Base: Ha anat a alguna oficina	468	10.9	45.5	19.8	13.2	7.8	2.7	-	26.4	54.4	5.5	5.1	2.1	2.8	3.1	.6	3.6	8.4	21.1	27.1	13.3	26.4
Base:	461	49	212	90	61	37	13	0	122	251	25	23	10	13	14	3	16	40	95	126	62	122
Mitjana	7.34	7.56	7.36	7.39	6.97	7.56	6.93	.00	7.45	7.25	7.75	6.93	8.38	7.52	6.84	8.64	6.99	7.37	7.41	7.35	7.09	7.45
Desv.Típica	2.13	1.62	1.94	2.54	2.50	1.93	1.84	.00	2.23	1.93	2.17	2.88	2.16	1.74	2.83	.81	3.17	1.85	2.31	1.53	2.43	2.23
0	13	-	15.6	51.8	32.6	-	-	-	18.3	41.4	6.8	18.7	3.1	-	11.6	-	18.4	3.1	29.1	-	31.0	18.3
2	4	-	68.0	-	-	32.0	-	-	63.9	36.1	-	-	-	-	-	-	-	-	36.1	-	-	63.9
3	7	26.0	62.3	-	11.7	-	-	-	17.1	38.7	12.8	11.7	-	8.8	10.8	-	-	21.6	19.4	41.9	-	17.1
4	19	6.2	63.4	6.2	11.2	7.0	6.2	-	43.2	48.7	-	4.2	-	-	3.9	-	-	7.0	4.2	38.7	7.0	43.2
5	24	5.0	35.3	16.4	19.1	13.3	10.7	-	25.2	56.9	7.5	3.4	1.7	5.2	-	-	-	15.1	25.1	11.7	22.8	25.2
6	49	8.0	47.0	16.2	16.5	9.5	2.8	-	21.9	71.5	-	1.7	.8	2.5	1.5	-	2.8	4.0	22.8	37.4	11.0	21.9
7	90	16.1	50.9	15.9	10.2	3.0	3.8	-	28.1	63.4	3.0	2.7	-	2.8	-	-	2.2	7.7	19.5	21.3	21.1	28.1
8	122	11.7	45.0	21.3	12.8	8.6	.6	-	16.8	58.0	7.4	6.1	2.3	2.5	5.6	1.3	4.0	11.0	16.6	42.7	8.9	16.8
9	71	7.7	44.7	18.8	14.1	11.3	3.4	-	28.8	40.2	8.9	8.1	3.5	4.4	5.4	.8	3.6	10.9	22.4	26.7	7.7	28.8
10	63	10.3	43.0	26.5	10.3	8.1	1.9	-	40.3	43.3	5.7	2.6	5.2	2.0	-	.9	4.3	4.2	27.4	6.5	17.3	40.3
No sap	7	32.2	17.2	38.8	11.7	-	-	-	17.2	58.3	12.8	11.7	-	-	-	-	12.8	-	50.6	19.4	-	17.2

	PROFESSIÓ/ACTIVITAT DE L'ENTREVISTAT								REGIÓ O VEGUERIA								DIMENSIÓ DE MUNICIPI					
	TOTAL	COMPTE PRÒPIA	COMPTE ALIENA	JUBI-	TREB.	ESTU-	NC	BAR-CE-LONA	AMB-ME-TROP.	COM-GIRO-NINES	CAMP-TA RRAG.	TE-RRES-EBRE	AMB-PO-NENT	COM-CEN-TRALS	ALT-PIRI-NEU	MENYS 2 MIL	DE 2	DE 10	DE 50	DE 150	MÉS DE 150	MÉS DE 1 MILIÓ
				LAT/PENS.	ATURAT												DOMÈS-TIC	A 10	A 50	A 150	A 150	
TOTAL SENSE PONDERAR	2200	9.6	41.5	22.8	10.3	9.6	6.0	.2	19.3	33.0	10.5	9.4	6.1	7.6	8.8	5.2	8.7	18.0	25.6	19.3	9.0	19.3
TOTAL PONDERAT	2200	8.9	42.1	22.9	10.7	8.9	6.4	.2	23.2	44.8	9.4	7.7	2.5	4.7	6.7	1.0	5.1	13.9	25.0	20.5	12.3	23.2
LLENGUATGE CLAR I CONCÍS																						
Base: Ha anat a alguna oficina	468	10.9	45.5	19.8	13.2	7.8	2.7	-	26.4	54.4	5.5	5.1	2.1	2.8	3.1	.6	3.6	8.4	21.1	27.1	13.3	26.4
Base:	462	50	212	91	60	36	13	0	124	252	25	21	10	13	14	3	16	40	97	125	61	124
Mitjana	7.69	7.61	7.65	7.72	7.47	8.17	8.08	.00	7.88	7.56	7.68	7.62	8.33	7.62	7.79	8.71	7.41	7.48	7.72	7.63	7.56	7.88
Desv.Típica	1.74	1.56	1.75	1.81	1.76	1.54	1.68	.00	1.67	1.66	2.22	2.06	2.15	1.84	1.47	.80	2.41	1.73	2.06	1.36	1.75	1.67
0	5	-	53.4	28.1	18.5	-	-	-	-	56.1	18.5	16.9	8.4	-	-	-	18.5	8.4	45.0	-	28.1	-
2	1	-	-	100.0	-	-	-	-	-	100.0	-	-	-	-	-	-	-	-	100.0	-	-	-
3	4	46.7	53.3	-	-	-	-	-	-	64.2	21.2	-	-	14.7	-	-	-	35.8	32.1	32.1	-	-
4	5	-	62.2	22.5	15.3	-	-	-	45.0	25.4	-	15.3	-	-	14.2	-	-	-	15.3	39.6	-	45.0
5	22	13.9	41.8	9.0	17.2	12.5	5.5	-	38.7	31.2	12.4	3.8	1.9	8.6	3.5	-	7.6	7.0	25.1	15.3	6.2	38.7
6	62	5.1	48.1	18.6	17.6	8.4	2.2	-	30.9	61.0	1.4	2.6	.7	1.0	2.4	-	4.4	10.1	10.7	28.7	15.2	30.9
7	85	14.3	47.2	19.7	15.8	-	3.0	-	25.5	70.4	-	1.9	-	2.2	-	-	.7	7.1	20.8	26.7	19.2	25.5
8	129	13.4	46.3	20.8	9.7	8.6	1.2	-	14.9	61.0	6.9	6.3	2.5	1.9	5.3	1.0	3.0	10.7	16.8	38.8	15.8	14.9
9	78	9.5	42.2	21.2	12.6	11.5	3.1	-	32.2	36.3	10.3	7.3	2.6	5.5	4.8	1.0	4.3	8.3	29.7	23.8	1.7	32.2
10	70	7.2	46.0	19.5	10.9	11.1	5.3	-	39.3	46.3	3.8	2.3	4.6	1.8	1.1	.8	3.9	4.8	23.1	13.5	15.4	39.3
No sap	6	14.8	13.5	22.4	35.9	13.5	-	-	-	44.7	14.8	40.5	-	-	-	-	14.8	-	35.9	27.0	22.4	-
INTERÈS PER RESOLDRE LA CONSULTA																						
Base: Ha anat a alguna oficina	468	10.9	45.5	19.8	13.2	7.8	2.7	-	26.4	54.4	5.5	5.1	2.1	2.8	3.1	.6	3.6	8.4	21.1	27.1	13.3	26.4
Base:	464	50	213	90	61	37	13	0	122	254	25	23	10	13	14	3	16	40	97	127	62	122
Mitjana	7.37	7.42	7.25	7.62	6.97	7.85	7.93	.00	7.71	7.19	7.25	7.39	8.42	7.43	6.63	9.14	6.59	7.36	7.52	7.30	6.80	7.71
Desv.Típica	2.16	2.07	2.11	2.17	2.49	1.85	2.02	.00	1.99	2.03	2.73	2.55	2.14	2.44	3.08	.74	3.48	1.92	2.32	1.86	2.36	1.99
0	9	-	23.3	40.7	36.0	-	-	-	-	47.7	10.5	19.2	4.8	-	17.8	-	19.4	4.8	35.1	8.9	31.8	-
1	4	28.2	40.8	-	30.9	-	-	-	-	30.9	40.8	-	-	-	28.2	-	30.9	14.1	34.5	20.4	-	-
2	9	27.4	50.0	14.5	-	8.1	-	-	25.7	58.0	-	-	-	-	16.3	-	8.1	-	14.5	37.1	14.5	25.7
3	7	-	100.0	-	-	-	-	-	32.6	55.2	12.2	-	-	-	-	-	-	12.2	18.4	-	36.8	32.6
4	12	-	64.3	-	35.7	-	-	-	19.7	66.8	-	13.4	-	-	-	-	-	-	6.7	62.4	11.1	19.7
5	28	8.5	40.2	11.1	13.2	18.0	9.0	-	38.1	52.5	3.2	-	1.4	2.2	2.7	-	2.7	17.5	17.9	4.8	19.1	38.1
6	48	9.5	42.5	21.4	15.6	6.5	4.5	-	30.2	62.4	1.9	3.4	.9	1.3	-	-	-	6.0	16.7	35.8	11.3	30.2
7	87	9.8	56.3	19.3	11.9	2.7	-	-	22.2	67.4	3.1	2.8	-	3.6	.9	-	2.5	7.9	17.7	29.3	20.4	22.2
8	113	14.8	43.5	19.7	11.8	8.5	1.7	-	15.9	62.3	7.1	6.5	1.8	1.1	4.7	.5	2.2	10.3	20.3	36.8	14.4	15.9
9	78	11.2	40.8	22.5	13.1	10.9	1.5	-	32.2	36.4	6.9	6.3	4.7	6.3	5.8	1.5	5.0	10.6	26.7	25.4	-	32.2
10	68	8.0	41.1	22.4	10.6	10.6	7.3	-	40.6	41.9	5.3	4.8	4.2	1.8	-	1.4	4.0	4.4	23.8	13.2	14.0	40.6
No sap	4	21.0	-	59.9	19.2	-	-	-	28.1	31.7	21.0	19.2	-	-	-	-	21.0	-	50.9	-	-	28.1

	PROFESSIÓ/ACTIVITAT DE L'ENTREVISTAT								REGIÓ O VEGUERIA								DIMENSIÓ DE MUNICIPI					
	TOTAL	COMPTE PRÒPIA	COMPTE ALIENA	JUBI-	TREB.	ESTU-	NC	BAR-CE-LONA	AMB-ME-TROP.	COM-GIRO-NINES	CAMP-TA-RRAG.	TE-RRES-EBRE	AMB-PO-NENT	COM-CEN-TRALS	ALT-PIRI-NEU	MENYS 2 MIL	DE 2	DE 10	DE 50	DE 150	MÉS DE 1 MILIÓ	
				LAT/PENS.	DOMÈS-TIC												ATURAT	A 10 MIL	A 50 MIL	A 150 MIL	A 150 MIL	
TOTAL SENSE PONDERAR	2200	9.6	41.5	22.8	10.3	9.6	6.0	.2	19.3	33.0	10.5	9.4	6.1	7.6	8.8	5.2	8.7	18.0	25.6	19.3	9.0	19.3
TOTAL PONDERAT	2200	8.9	42.1	22.9	10.7	8.9	6.4	.2	23.2	44.8	9.4	7.7	2.5	4.7	6.7	1.0	5.1	13.9	25.0	20.5	12.3	23.2
P12-F. LI VAN SOLUCIONAR CORRECTAMENT LA SEVA DEMANDA, CONSULTA O GESTIÓ?																						
Base: Ha anat a alguna oficina	468	10.9	45.5	19.8	13.2	7.8	2.7	-	26.4	54.4	5.5	5.1	2.1	2.8	3.1	.6	3.6	8.4	21.1	27.1	13.3	26.4
Sí	397	11.2	47.8	18.7	12.1	7.5	2.6	-	27.8	54.3	5.9	4.1	2.1	2.3	2.9	.6	2.7	8.2	21.4	26.9	13.0	27.8
No	64	9.0	32.7	26.8	18.1	9.4	4.0	-	20.6	55.0	4.2	8.9	2.5	4.8	3.6	.3	6.0	10.6	17.4	28.4	16.9	20.6
No sap	4	-	50.0	31.2	18.8	-	-	-	-	62.4	-	37.6	-	-	-	-	-	-	50.0	50.0	-	-
No contesta	3	22.6	-	-	49.6	27.8	-	-	-	49.6	-	-	-	22.6	27.8	-	77.4	-	22.6	-	-	-
P12-G. EM POT DIR EL MOTIU PEL QUAL CONSIDERA QUE NO LI VAN RESOLDRE CORRECTAMENT LA SEVA CONSULTA?																						
Base: No li van solucionar correctament	64	9.0	32.7	26.8	18.1	9.4	4.0	-	20.6	55.0	4.2	8.9	2.5	4.8	3.6	.3	6.0	10.6	17.4	28.4	16.9	20.6
No tenien la informació	4	-	61.0	-	39.0	-	-	-	-	36.8	24.3	22.2	-	16.8	-	-	-	24.3	39.0	-	36.8	-
No podien respondre allà	4	-	5.2	72.8	22.0	-	-	-	-	72.8	-	22.0	-	-	-	5.2	5.2	-	-	58.4	36.4	-
Encara no li han contestat / no li ho han solucionat	27	4.6	40.4	22.3	16.4	11.3	5.0	-	17.8	55.3	6.6	9.1	1.5	6.9	2.8	-	10.7	10.0	22.9	23.4	15.1	17.8
Mala atenció	7	20.6	6.2	32.1	41.1	-	-	-	-	82.3	-	-	6.2	-	11.5	-	11.5	6.2	20.6	41.1	20.6	-
No complia els requisits / no tenia la raó	16	15.8	40.0	30.7	-	13.5	-	-	44.6	50.3	-	5.1	-	-	-	-	-	8.4	8.4	30.2	8.4	44.6
Altres	5	13.0	16.0	28.5	-	17.2	25.3	-	25.3	28.5	-	-	17.2	13.0	16.0	-	-	30.2	-	44.5	-	25.3
No sap	2	-	-	-	100.0	-	-	-	-	62.4	-	37.6	-	-	-	-	-	-	37.6	-	62.4	-
P12-H. EM PODRIA DIR ALGUNA COSA EN LA QUE CREU QUE LES OFICINES D'ATENCIÓ AL CIUTADÀ HAURIEN DE MILLORAR?																						
Base: Ha anat a alguna oficina	468	10.9	45.5	19.8	13.2	7.8	2.7	-	26.4	54.4	5.5	5.1	2.1	2.8	3.1	.6	3.6	8.4	21.1	27.1	13.3	26.4
Més personal	41	8.5	48.6	15.6	23.0	4.3	-	-	29.6	63.5	4.4	-	1.0	1.5	-	-	5.5	11.5	23.3	20.0	10.0	29.6
Més ràpidesa	36	16.6	46.6	11.0	11.0	7.6	7.2	-	23.7	72.5	-	-	-	1.7	2.1	-	1.7	2.1	22.9	30.5	19.1	23.7
Bona atenció	14	13.0	62.3	8.6	16.1	-	-	-	34.3	38.7	6.4	11.7	-	8.8	-	-	-	-	43.8	12.2	9.7	34.3
Amabilitat, tracte	13	14.2	30.6	9.4	28.2	7.0	10.6	-	37.5	31.8	14.0	-	-	4.8	11.9	-	14.0	15.4	-	33.1	-	37.5
Més eficàcia	17	3.7	30.1	35.4	27.0	3.7	-	-	29.0	49.1	-	4.9	4.9	7.5	4.6	-	4.6	14.4	7.4	20.1	24.5	29.0
Instal·lacions	6	-	39.9	60.1	-	-	-	-	21.8	24.6	-	14.8	-	11.2	27.6	-	-	27.6	-	50.7	-	21.8
Més a prop / més oficines	1	-	100.0	-	-	-	-	-	100.0	-	-	-	-	-	-	-	-	-	-	-	-	100.0
Més claredat o explicacions	9	15.7	59.2	-	25.2	-	-	-	27.8	62.7	-	9.5	-	-	-	-	-	-	9.5	47.1	15.7	27.8
Ús del castellà	1	-	-	-	100.0	-	-	-	100.0	-	-	-	-	-	-	-	-	-	-	-	-	100.0
Major formació personal	8	15.7	51.0	17.7	-	-	15.7	-	47.0	53.0	-	-	-	-	-	-	-	17.7	17.7	-	17.7	47.0
Concessió del que es demana	14	4.6	20.0	48.8	20.0	6.6	-	-	8.9	80.0	6.6	-	-	4.6	-	-	11.2	-	20.0	40.0	20.0	8.9
En res	102	16.9	50.5	13.3	8.5	8.5	2.4	-	25.9	43.9	6.2	8.8	6.4	4.3	2.2	2.3	6.9	11.7	16.9	33.2	5.3	25.9
Altres	20	6.1	71.6	22.2	-	-	-	-	30.7	41.6	22.9	-	-	-	3.9	1.0	-	14.7	15.4	32.3	6.9	30.7
No sap	189	8.3	41.5	23.8	12.5	11.2	2.8	-	24.1	58.7	5.2	5.6	1.1	1.6	3.6	.1	1.4	6.4	25.7	24.5	17.9	24.1

	PROFESSIÓ/ACTIVITAT DE L'ENTREVISTAT								REGIÓ O VEGUERIA								DIMENSIÓ DE MUNICIPI					
	TOTAL	COMPTE PRÒPIA	COMPTE ALIENA	JUBI-	TREB.	ESTU-	NC		BAR-CE-LONA	AMB-ME-TROP.	COM-GIRO-NINES	CAMP-TA-RRAG.	TE-RRES-EBRE	AMB-PO-NENT	COM-CEN-TRALS	ALT-PIRI-NEU	MENYS 2 MIL	DE 2	DE 10	DE 50	DE	MÉS
				LAT/PENS.	DOMÈS-TIC													DIANT	A 10	A 50	A 150	150 A 1M.
TOTAL SENSE PONDERAR	2200	9.6	41.5	22.8	10.3	9.6	6.0	.2	19.3	33.0	10.5	9.4	6.1	7.6	8.8	5.2	8.7	18.0	25.6	19.3	9.0	19.3
TOTAL PONDERAT	2200	8.9	42.1	22.9	10.7	8.9	6.4	.2	23.2	44.8	9.4	7.7	2.5	4.7	6.7	1.0	5.1	13.9	25.0	20.5	12.3	23.2
P13. VOSTÈ SAP SI LA GENERALITAT EDITA ALGUNA REVISTA D'INFORMACIÓ GENERAL SOBRE ELS SERVEIS I ACTUACIONS D'AQUESTA ADMINISTRACIÓ? EM PODRIA DIR EL SEU NOM?																						
Base: Total	2200	8.9	42.1	22.9	10.7	8.9	6.4	.2	23.2	44.8	9.4	7.7	2.5	4.7	6.7	1.0	5.1	13.9	25.0	20.5	12.3	23.2
Sí, ho sap i cita InfoCatalunya	265	12.2	50.6	19.4	7.2	8.6	2.1	-	10.9	64.9	5.7	2.5	2.9	6.5	6.3	.3	7.2	19.1	29.5	22.6	10.7	10.9
Sí, ho sap però diu altres noms	78	11.2	48.4	16.2	6.0	12.2	4.3	1.7	20.1	45.3	10.3	5.3	4.2	3.2	11.7	-	6.4	19.7	29.8	13.7	10.4	20.1
Sí, ho sap però no recorda el nom	679	8.9	41.0	27.7	11.6	7.9	2.7	.2	22.3	49.5	7.8	7.2	1.9	4.2	6.4	.8	4.4	11.7	25.9	21.6	14.2	22.3
No, no ho sap	1177	8.0	40.3	21.3	11.2	9.3	9.6	.2	26.7	37.5	11.1	9.3	2.7	4.7	6.6	1.3	5.0	13.7	23.2	19.8	11.6	26.7
P13-A. VOSTÈ CONEIX O HA SENTIT PARLAR DE LA REVISTA INFOCATALUNYA?																						
Base: No cita InfoCatalunya	1935	8.4	40.9	23.3	11.1	8.9	6.9	.3	24.9	42.0	9.9	8.4	2.4	4.4	6.8	1.1	4.8	13.2	24.4	20.2	12.5	24.9
Sí	858	8.8	42.8	23.3	10.4	10.2	4.3	.1	25.5	46.1	7.2	7.5	2.1	4.0	6.6	.9	5.7	12.5	25.6	19.0	11.7	25.5
No	1044	8.0	39.4	23.0	11.8	8.0	9.4	.4	24.5	38.9	12.3	8.8	2.8	4.8	6.5	1.3	4.3	13.7	23.3	21.0	13.2	24.5
No sap	32	10.8	39.2	36.3	8.5	5.1	-	-	22.5	33.8	2.8	20.4	-	3.9	16.6	-	-	14.1	27.9	27.1	8.5	22.5
CONEIXEMENT DE LA REVISTA INFOCATALUNYA																						
Base: Total	2200	8.9	42.1	22.9	10.7	8.9	6.4	.2	23.2	44.8	9.4	7.7	2.5	4.7	6.7	1.0	5.1	13.9	25.0	20.5	12.3	23.2
Coneixement espontani	265	12.2	50.6	19.4	7.2	8.6	2.1	-	10.9	64.9	5.7	2.5	2.9	6.5	6.3	.3	7.2	19.1	29.5	22.6	10.7	10.9
Coneixement suggerit	858	8.8	42.8	23.3	10.4	10.2	4.3	.1	25.5	46.1	7.2	7.5	2.1	4.0	6.6	.9	5.7	12.5	25.6	19.0	11.7	25.5
No la coneix	1076	8.1	39.4	23.4	11.7	7.9	9.1	.4	24.4	38.8	12.1	9.1	2.7	4.8	6.8	1.3	4.1	13.7	23.4	21.2	13.1	24.4
P13-B. COM LA VA CONÈIXER?																						
Base: Coneix o ha sentit a parlar d'InfoCatalunya	1124	9.6	44.6	22.4	9.6	9.8	3.7	.1	22.0	50.6	6.9	6.3	2.3	4.6	6.6	.7	6.0	14.1	26.5	19.9	11.5	22.0
Familiar o amic	94	11.0	44.2	20.1	12.5	5.9	6.4	-	30.6	40.3	11.4	4.3	3.0	3.9	5.7	.6	8.6	9.9	28.3	12.5	10.1	30.6
La rep al seu domicili	842	9.2	43.4	25.6	8.5	10.9	2.5	-	18.5	52.7	6.4	6.8	2.7	4.9	7.2	.9	6.5	16.0	26.3	21.3	11.4	18.5
Internet	6	18.6	21.0	-	39.5	-	21.0	-	37.1	62.9	-	-	-	-	-	-	-	21.0	-	21.0	21.0	37.1
Per la televisió	36	18.0	49.5	14.4	1.1	6.3	10.6	-	54.0	30.5	5.0	-	2.3	1.7	6.4	-	6.2	9.8	10.9	11.4	7.6	54.0
Per la ràdio	13	10.4	39.1	27.5	-	9.2	13.9	-	64.2	31.1	-	-	-	4.7	-	-	-	4.7	-	20.7	10.4	64.2
Per la premsa	3	-	53.0	-	47.0	-	-	-	47.0	53.0	-	-	-	-	-	-	-	-	-	53.0	-	47.0
Feina	18	-	82.7	7.4	3.4	-	-	6.5	32.7	51.6	4.9	-	-	6.7	4.1	-	4.9	11.5	43.6	-	7.4	32.7
Estudis	6	-	23.5	-	37.6	15.5	23.5	-	-	70.4	15.5	14.2	-	-	-	-	-	-	62.4	37.6	-	-
Altres	33	16.5	40.7	3.7	35.1	4.1	-	-	21.9	66.0	5.4	2.5	-	1.9	2.3	-	4.1	9.6	23.1	8.2	33.0	21.9
No sap	73	8.5	53.7	8.8	8.7	10.5	9.7	-	24.7	42.8	9.8	11.2	-	5.9	5.2	.3	1.3	5.1	37.3	24.2	7.4	24.7

	TOTAL	PROFESSIÓ/ACTIVITAT DE L'ENTREVISTAT							REGIÓ O VEGUERIA								DIMENSIÓ DE MUNICIPI					
		COMPTE PRÒPIA	COMPTE ALIENA	JUBI-	TREB.	ESTU-	NC	BAR-CE-LONA	AMB-ME-TROP.	COM-GIRO-NINES	CAMP-TA-RRAG.	TE-RRES-EBRE	AMB-PO-NENT	COM-CEN-TRALS	ALT-PIRI-NEU	MENYS 2 MIL	DE 2	DE 10	DE 50	DE	MÉS	
				LAT/PENS.	ATURAT												DOMÈS-TIC	DIANT	A 10	A 50	A 150	150
TOTAL SENSE PONDERAR	2200	9.6	41.5	22.8	10.3	9.6	6.0	.2	19.3	33.0	10.5	9.4	6.1	7.6	8.8	5.2	8.7	18.0	25.6	19.3	9.0	19.3
TOTAL PONDERAT	2200	8.9	42.1	22.9	10.7	8.9	6.4	.2	23.2	44.8	9.4	7.7	2.5	4.7	6.7	1.0	5.1	13.9	25.0	20.5	12.3	23.2
P13-C. L'HA VIST O FULLEJAT ALGUNA VEGADA?																						
Base: Coneix o ha sentit a parlar d'InfoCatalunya	1124	9.6	44.6	22.4	9.6	9.8	3.7	.1	22.0	50.6	6.9	6.3	2.3	4.6	6.6	.7	6.0	14.1	26.5	19.9	11.5	22.0
Sí	787	9.0	45.4	25.3	7.5	10.6	2.0	.2	19.8	53.9	6.5	6.0	2.2	4.3	6.5	.7	5.8	15.1	27.0	20.6	11.7	19.8
No	332	10.5	42.9	15.9	14.8	8.0	7.8	-	27.5	42.5	7.8	6.7	2.6	5.4	6.9	.7	6.7	11.8	25.2	18.2	10.6	27.5
No sap	4	50.0	31.2	-	-	18.8	-	-	-	62.4	-	37.6	-	-	-	-	-	-	50.0	18.8	31.2	-
Base: Total	2200	8.9	42.1	22.9	10.7	8.9	6.4	.2	23.2	44.8	9.4	7.7	2.5	4.7	6.7	1.0	5.1	13.9	25.0	20.5	12.3	23.2
Sí	787	9.0	45.4	25.3	7.5	10.6	2.0	.2	19.8	53.9	6.5	6.0	2.2	4.3	6.5	.7	5.8	15.1	27.0	20.6	11.7	19.8
No	332	10.5	42.9	15.9	14.8	8.0	7.8	-	27.5	42.5	7.8	6.7	2.6	5.4	6.9	.7	6.7	11.8	25.2	18.2	10.6	27.5
No coneix la revista InfoCatalunya	1076	8.1	39.4	23.4	11.7	7.9	9.1	.4	24.4	38.8	12.1	9.1	2.7	4.8	6.8	1.3	4.1	13.7	23.4	21.2	13.1	24.4
No sap	4	50.0	31.2	-	-	18.8	-	-	-	62.4	-	37.6	-	-	-	-	-	-	50.0	18.8	31.2	-
P13-D. CONCRETAMENT, QUANTES VEGADES L'HA VISTA / LLEGIDA O FULLEJAT DURANT L'ÚLTIM ANY?																						
Base: Ha vist o fullejat InfoCatalunya	787	9.0	45.4	25.3	7.5	10.6	2.0	.2	19.8	53.9	6.5	6.0	2.2	4.3	6.5	.7	5.8	15.1	27.0	20.6	11.7	19.8
1 vegada	148	9.8	40.8	25.5	8.8	11.0	3.4	.8	11.4	33.0	18.2	3.3	8.0	10.5	15.4	.3	17.6	28.0	19.6	13.4	10.1	11.4
2 vegades	168	14.0	44.4	23.6	4.9	11.0	2.1	-	15.7	56.5	5.9	10.7	1.0	3.7	5.9	.6	2.0	16.3	32.3	23.2	10.5	15.7
3 vegades	189	10.0	49.4	25.3	7.9	6.1	1.4	-	20.4	61.9	3.3	5.2	.2	1.6	6.4	.9	2.0	17.4	26.6	20.7	12.9	20.4
4 vegades	59	6.3	28.9	42.8	8.6	13.4	-	-	28.3	64.0	1.5	4.1	1.4	-	-	.7	2.4	6.2	12.8	29.7	20.6	28.3
5 o més vegades	183	4.5	48.7	22.6	8.2	13.4	2.7	-	24.9	59.3	.5	5.8	1.6	4.4	2.5	1.1	5.9	7.2	30.9	21.5	9.6	24.9
Cap vegada	8	18.9	45.8	2.4	16.5	16.5	-	-	29.3	66.0	-	-	-	-	-	4.7	4.7	-	33.0	16.5	16.5	29.3
No sap	32	2.5	60.2	22.7	4.2	10.4	-	-	29.6	37.6	19.3	5.0	-	3.8	4.7	-	-	2.3	37.2	18.4	12.5	29.6
P13-E. QUINA ÉS LA SECCIÓ O LA INFORMACIÓ DE LA REVISTA INFOCATALUNYA QUE MÉS LI AGRADA?																						
Base: Ha vist o fullejat InfoCatalunya	787	9.0	45.4	25.3	7.5	10.6	2.0	.2	19.8	53.9	6.5	6.0	2.2	4.3	6.5	.7	5.8	15.1	27.0	20.6	11.7	19.8
Activitats	3	-	35.3	40.6	-	24.1	-	-	35.3	-	-	24.1	-	18.2	22.4	-	-	-	22.4	42.3	-	35.3
Actualitat, informació, notícies	141	9.9	45.7	23.3	9.3	10.2	1.7	-	22.1	50.0	5.7	4.6	3.5	7.9	5.9	.3	6.1	16.0	29.5	17.6	8.6	22.1
Ajuts i subvencions	15	12.5	30.4	30.7	17.8	8.6	-	-	15.8	35.6	11.8	16.1	5.4	4.1	10.0	1.3	5.9	25.2	29.9	23.2	-	15.8
Projectes, obres o infraestructures	47	6.8	48.9	28.2	8.4	2.6	2.6	2.6	36.0	52.3	1.9	3.5	-	1.3	4.9	-	1.6	6.3	24.0	17.4	14.5	36.0
Sanitat	33	4.7	40.7	41.6	-	13.1	-	-	7.2	53.1	8.1	19.7	4.9	1.9	4.6	.6	5.5	18.3	23.2	29.4	16.3	7.2
Cap	39	15.3	47.8	20.5	6.5	9.9	-	-	18.3	62.0	11.4	-	1.0	1.6	5.8	-	1.9	29.0	14.4	19.1	17.2	18.3
Res en especial	21	7.8	43.6	42.3	-	6.4	-	-	28.2	25.4	25.2	3.8	3.8	2.9	10.7	-	22.5	19.3	17.3	12.7	-	28.2
Tot	55	7.7	28.9	38.7	8.8	13.2	2.6	-	6.5	36.7	9.7	22.2	2.2	8.9	12.3	1.4	13.1	17.1	36.4	19.6	7.3	6.5
Altres	31	8.7	52.6	18.9	13.0	6.8	-	-	19.2	60.8	2.9	-	-	-	17.0	-	2.4	16.5	22.7	30.4	8.7	19.2
Només la fulleja	49	9.3	46.9	20.9	4.3	17.3	1.3	-	27.1	25.0	14.7	-	9.2	7.6	14.0	2.4	14.7	23.0	17.3	17.9	-	27.1
No sap / no recorda	352	8.9	47.6	22.4	7.3	10.9	3.0	-	18.8	64.0	4.1	4.7	.9	3.0	3.7	.9	3.6	12.0	28.8	21.3	15.4	18.8

	PROFESSIÓ/ACTIVITAT DE L'ENTREVISTAT								REGIÓ O VEGUERIA								DIMENSIÓ DE MUNICIPI					
	TOTAL	COMPTE PRÒPIA	COMPTE ALIENA	JUBI-LAT/PENS.	TREB. DOMÈS-ATURAT	ESTU-DIANT	NC	BAR-CE-LONA	AMB-ME-TROP.	COM-GIRO-NINES	CAMP-TA-RRAG.	TE-RRES-EBRE	AMB-PO-NENT	COM-CEN-TRALS	ALT-PIRI-NEU	MENYS DE 2 MIL	DE 2 A 10 MIL	DE 10 A 50 MIL	DE 50 A 150 MIL	DE 150 A 1M.	MÉS DE 1 MILIÓ	
TOTAL SENSE PONDERAR	2200	9.6	41.5	22.8	10.3	9.6	6.0	.2	19.3	33.0	10.5	9.4	6.1	7.6	8.8	5.2	8.7	18.0	25.6	19.3	9.0	19.3
TOTAL PONDERAT	2200	8.9	42.1	22.9	10.7	8.9	6.4	.2	23.2	44.8	9.4	7.7	2.5	4.7	6.7	1.0	5.1	13.9	25.0	20.5	12.3	23.2
P13-F. CONCRETAMENT, EN UNA ESCALA DEL 0 AL 10 VALORI'M EL GRAU DE SATISFACCIÓ AMB LA INFORMACIÓ REBUDA A TRAVÉS DE LA REVISTA INFOCATALUNYA																						
Base: Ha vist o fullejat InfoCatalunya	787	9.0	45.4	25.3	7.5	10.6	2.0	.2	19.8	53.9	6.5	6.0	2.2	4.3	6.5	.7	5.8	15.1	27.0	20.6	11.7	19.8
Base: Mitjana	734	66	336	184	56	75	15	1	144	396	48	46	18	32	44	6	44	115	189	153	88	144
Desv.Típica	6.67	6.52	6.72	6.62	6.64	6.84	6.17	6.00	6.39	6.67	6.76	7.27	6.77	6.56	6.78	7.10	6.65	6.68	7.07	6.58	6.40	6.39
	1.70	1.44	1.70	1.86	1.42	1.71	1.66	.00	1.81	1.73	1.43	1.46	1.87	1.51	1.55	.87	1.49	1.63	1.54	1.76	1.78	1.81
0	6	-	41.6	41.6	-	16.7	-	-	39.1	44.2	-	-	6.6	10.1	-	-	-	10.1	6.6	22.1	22.1	39.1
1	1	-	-	100.0	-	-	-	-	-	100.0	-	-	-	-	-	-	-	-	-	100.0	-	-
2	7	-	16.6	45.9	18.8	-	18.8	-	33.2	56.3	-	-	-	-	10.5	-	-	-	10.5	18.8	37.5	33.2
3	13	5.9	47.3	37.4	-	9.3	-	-	28.0	52.7	7.0	6.4	-	-	5.9	-	10.5	17.5	10.5	22.8	10.5	28.0
4	23	-	81.5	18.5	-	-	-	-	20.6	63.9	-	7.0	5.2	-	3.3	-	5.8	16.6	15.1	24.4	17.4	20.6
5	123	14.8	39.3	22.3	9.2	12.3	2.1	-	19.6	53.0	8.8	2.7	2.7	5.6	7.4	.3	6.7	21.5	20.7	20.5	11.1	19.6
6	129	11.9	48.2	20.4	8.7	7.0	2.9	.9	27.9	52.4	5.5	3.8	.9	5.3	3.5	.6	6.8	11.8	20.6	19.3	13.6	27.9
7	205	9.8	40.9	25.5	9.0	13.0	1.8	-	18.7	55.4	7.4	6.0	2.0	4.8	4.4	1.2	4.8	12.8	29.8	24.1	9.9	18.7
8	147	3.7	51.2	30.3	5.7	6.8	2.3	-	13.1	49.0	6.7	11.2	3.3	3.8	11.4	1.4	7.0	20.1	26.6	17.5	15.7	13.1
9	43	4.9	43.9	20.7	13.4	17.1	-	-	11.1	59.4	6.2	9.4	4.7	5.7	3.5	-	10.3	15.9	40.9	15.6	6.3	11.1
10	36	12.2	52.0	22.0	-	13.8	-	-	23.7	61.1	5.0	6.9	1.1	-	2.1	-	-	12.3	36.5	23.7	3.8	23.7
No sap	53	8.5	40.5	28.7	4.8	15.3	2.2	-	22.4	53.2	5.0	3.1	-	3.5	12.8	-	2.6	6.8	43.6	16.9	7.6	22.4

	PROFESSIÓ/ACTIVITAT DE L'ENTREVISTAT									REGIÓ O VEGUERIA								DIMENSIÓ DE MUNICIPI					
	TOTAL	COMPTE PRÒPIA	COMPTE ALIENA	JUBI-	TREB.	ESTU-	NC	BAR-CE-LONA	AMB-ME-TROP.	COM-GIRO-NINES	CAMP-TA-RRAG.	TE-RRES-EBRE	AMB-PO-NENT	COM-CEN-TRALS	ALT-PIRI-NEU	MENYS 2 MIL	DE 2	DE 10	DE 50	DE 150	MÉS DE 150	MÉS DE 1 MILIÓ	
				LAT/PENS.	DOMÈS-TIC												DIANT	A 10	A 50	A 150	A 1M.		
TOTAL SENSE PONDERAR	2200	9.6	41.5	22.8	10.3	9.6	6.0	.2	19.3	33.0	10.5	9.4	6.1	7.6	8.8	5.2	8.7	18.0	25.6	19.3	9.0	19.3	
TOTAL PONDERAT	2200	8.9	42.1	22.9	10.7	8.9	6.4	.2	23.2	44.8	9.4	7.7	2.5	4.7	6.7	1.0	5.1	13.9	25.0	20.5	12.3	23.2	
P13-G. I EN UNA ESCALA DE 0 A 10 VALORI'M EL GRAU DE SATISFACCIÓ AMB LA REVISTA INFOCATALUNYA EN RELACIÓ ALS SEGÜENTS ASPECTES:																							
ÉS CLARA I ENTENEDORA																							
Base: Ha vist o fullejat InfoCatalunya	787	9.0	45.4	25.3	7.5	10.6	2.0	.2	19.8	53.9	6.5	6.0	2.2	4.3	6.5	.7	5.8	15.1	27.0	20.6	11.7	19.8	
Base: Mitjana	716	64	331	179	56	70	14	1	139	389	43	44	17	31	47	6	42	114	186	150	85	139	
Desv.Típica	6.88	6.78	6.97	6.79	6.76	6.85	7.12	5.00	6.89	6.70	7.35	7.74	6.98	6.74	7.10	7.23	6.94	6.90	7.09	6.84	6.41	6.89	
	1.60	1.32	1.65	1.63	1.38	1.70	1.04	.00	1.64	1.62	1.39	1.04	1.94	1.67	1.36	.76	1.61	1.51	1.58	1.57	1.62	1.64	
0	5	-	79.2	-	-	20.8	-	-	24.3	54.9	-	-	8.2	12.5	-	-	-	12.5	8.2	27.4	27.4	24.3	
2	3	-	-	60.9	39.1	-	-	-	-	78.1	-	-	-	-	21.9	-	-	-	21.9	39.1	39.1	-	
3	9	-	45.0	55.0	-	-	-	-	-	90.1	9.9	-	-	-	-	-	15.0	24.9	15.0	30.0	15.0	-	
4	16	3.9	55.8	32.8	-	7.5	-	-	15.0	76.1	-	-	5.1	3.9	-	-	12.3	8.5	38.9	8.5	16.9	15.0	
5	100	10.7	41.2	27.2	6.1	12.3	1.4	1.2	25.3	51.6	3.6	1.6	3.3	6.8	7.6	.2	7.3	18.8	19.7	15.3	13.6	25.3	
6	129	11.4	37.3	24.3	14.1	11.9	.9	-	20.4	66.0	4.2	2.5	.6	2.4	3.5	.3	1.5	11.5	26.2	24.7	15.7	20.4	
7	191	12.0	49.8	20.9	5.9	7.8	3.6	-	20.7	56.0	5.6	5.1	1.9	4.5	4.4	1.7	5.4	16.5	23.0	23.8	10.6	20.7	
8	187	5.2	48.3	27.5	8.6	8.9	1.5	-	13.5	46.5	8.6	11.4	2.0	4.0	13.0	.9	6.8	18.3	29.1	20.7	11.6	13.5	
9	35	2.3	54.4	22.1	7.3	10.0	3.8	-	17.0	30.7	10.1	18.5	10.4	10.5	2.2	.5	17.6	22.1	24.9	10.8	7.7	17.0	
10	40	10.6	51.3	22.7	2.0	13.4	-	-	32.7	53.7	6.6	4.1	1.0	-	1.9	-	-	7.5	41.0	18.8	-	32.7	
No sap	71	10.0	36.7	28.1	3.6	18.2	3.4	-	23.6	49.6	11.3	4.6	1.1	4.4	5.3	-	5.5	6.6	37.1	17.6	9.5	23.6	
ÉS ÚTIL																							
Base: Ha vist o fullejat InfoCatalunya	787	9.0	45.4	25.3	7.5	10.6	2.0	.2	19.8	53.9	6.5	6.0	2.2	4.3	6.5	.7	5.8	15.1	27.0	20.6	11.7	19.8	
Base: Mitjana	712	64	326	180	58	69	14	1	135	389	45	44	17	30	47	6	40	114	190	147	85	135	
Desv.Típica	6.44	6.11	6.53	6.28	6.60	6.78	5.79	5.00	6.14	6.44	6.74	7.04	6.68	6.23	6.45	6.80	6.39	6.58	6.73	6.43	6.13	6.14	
	1.90	1.89	1.85	2.12	1.24	1.87	1.87	.00	2.25	1.80	1.80	1.50	2.16	1.90	1.81	1.11	1.96	1.94	1.73	1.68	1.79	2.25	
0	11	12.7	35.3	42.4	-	9.6	-	-	45.1	38.2	-	-	3.8	5.8	7.1	-	-	18.5	11.0	12.7	12.7	45.1	
1	5	-	28.2	71.8	-	-	-	-	25.0	56.4	18.6	-	-	-	-	-	28.2	18.6	-	28.2	-	25.0	
2	13	9.5	46.2	19.0	-	9.5	15.7	-	38.1	53.8	-	-	3.2	4.9	-	-	-	15.7	14.0	10.8	21.5	38.1	
3	18	16.2	40.5	38.3	-	5.0	-	-	20.3	45.9	15.1	-	2.3	3.5	12.9	-	17.9	9.3	25.2	11.9	15.3	20.3	
4	33	5.5	57.8	22.9	5.9	6.1	1.9	-	29.0	40.9	2.7	12.3	2.5	7.5	4.6	.6	4.3	9.4	25.9	15.1	16.4	29.0	
5	124	11.9	41.3	27.0	8.6	9.2	1.1	1.0	20.4	56.9	2.9	2.6	2.6	5.0	9.2	.3	5.4	19.2	18.8	24.2	12.0	20.4	
6	130	12.1	43.8	23.6	9.9	7.1	3.5	-	14.8	61.5	6.9	6.3	1.3	3.8	4.1	1.3	4.0	13.5	34.5	20.7	12.5	14.8	
7	156	8.5	42.5	24.7	12.1	10.5	1.6	-	15.4	62.5	7.5	3.7	1.3	3.2	5.4	1.1	4.9	12.5	25.0	25.8	16.5	15.4	
8	160	5.2	53.0	21.4	6.8	12.0	1.6	-	18.0	47.3	6.7	11.2	2.5	4.2	9.0	1.0	7.0	19.1	28.1	19.4	8.5	18.0	
9	31	3.7	55.5	28.4	5.6	6.7	-	-	19.1	30.2	11.4	13.0	10.4	7.9	7.3	.6	12.2	28.8	31.2	8.6	-	19.1	
10	31	11.1	38.3	30.7	2.6	17.3	-	-	23.0	64.9	5.7	2.6	1.3	-	2.4	-	-	13.9	38.8	15.6	8.7	23.0	
No sap	75	9.4	41.8	25.0	1.6	19.0	3.2	-	28.7	46.8	8.3	4.3	1.1	5.8	5.0	-	7.0	6.2	29.1	20.0	9.0	28.7	

	TOTAL	PROFESSIÓ/ACTIVITAT DE L'ENTREVISTAT							REGIÓ O VEGUERIA								DIMENSIÓ DE MUNICIPI					
		COMPTE PRÒPIA	COMPTE ALIENA	JUBI-	TREB.	ESTU-	NC	BAR-CE-LONA	AMB-ME-TROP.	COM-GIRO-NINES	CAMP-TA-RRAG.	TE-RRES-EBRE	AMB-PO-NENT	COM-CEN-TRALS	ALT-PIRI-NEU	MENYS 2 MIL	DE 2	DE 10	DE 50	DE 150	MÉS DE 150	MÉS DE 1 MILIÓ
				LAT/PENS.	ATURAT												DOMÈS-TIC	A 10 MIL	A 50 MIL	A 150 MIL	A 150 MIL	DE 1 MILIÓ
TOTAL SENSE PONDERAR	2200	9.6	41.5	22.8	10.3	9.6	6.0	.2	19.3	33.0	10.5	9.4	6.1	7.6	8.8	5.2	8.7	18.0	25.6	19.3	9.0	19.3
TOTAL PONDERAT	2200	8.9	42.1	22.9	10.7	8.9	6.4	.2	23.2	44.8	9.4	7.7	2.5	4.7	6.7	1.0	5.1	13.9	25.0	20.5	12.3	23.2
TÉ UNA ESTÈTICA AGRADABLE																						
Base: Ha vist o fullejat InfoCatalunya	787	9.0	45.4	25.3	7.5	10.6	2.0	.2	19.8	53.9	6.5	6.0	2.2	4.3	6.5	.7	5.8	15.1	27.0	20.6	11.7	19.8
Base:	719	65	329	182	56	72	14	1	135	395	45	43	17	32	48	6	40	114	193	151	85	135
Mitjana	6.67	6.39	6.75	6.71	6.38	6.69	6.82	6.00	6.96	6.43	7.02	7.32	6.83	6.63	6.81	7.43	6.89	6.76	6.77	6.52	6.03	6.96
Desv.Típica	1.62	1.59	1.67	1.62	1.19	1.77	1.14	.00	1.69	1.59	1.33	1.50	2.19	1.74	1.38	1.05	1.39	1.62	1.69	1.57	1.31	1.69
0	2	-	56.9	-	-	43.1	-	-	-	56.9	-	-	17.1	26.0	-	-	-	26.0	17.1	56.9	-	-
2	1	-	-	100.0	-	-	-	-	100.0	-	-	-	-	-	-	-	-	-	-	-	-	100.0
3	19	7.0	60.2	29.6	3.2	-	-	-	-	84.0	4.6	-	4.2	3.2	3.9	-	-	20.7	41.0	17.2	21.0	-
4	28	19.0	40.7	17.0	-	18.4	4.9	-	21.5	63.2	-	8.8	1.5	2.2	2.7	-	2.2	7.8	23.9	20.3	24.3	21.5
5	121	11.5	42.0	26.9	11.7	7.9	-	-	16.9	60.7	3.7	2.0	3.7	5.1	7.6	.2	6.7	17.6	24.1	20.0	14.6	16.9
6	147	12.0	41.0	22.5	10.6	11.7	1.5	.8	18.0	59.9	6.7	5.6	.3	3.8	5.2	.7	5.1	11.8	25.7	25.7	13.8	18.0
7	178	4.5	46.7	24.9	10.3	10.1	3.6	-	17.6	59.5	6.5	4.6	.7	4.2	6.0	1.0	4.9	13.5	23.2	25.6	15.2	17.6
8	145	10.1	49.4	27.1	3.6	7.2	2.6	-	19.0	42.9	9.8	7.9	3.4	4.3	11.5	1.3	6.7	22.5	32.8	12.5	6.5	19.0
9	42	3.7	49.5	30.7	4.2	11.9	-	-	14.4	35.7	4.3	21.5	7.8	10.4	3.6	2.3	13.7	24.2	23.1	24.7	-	14.4
10	36	8.3	51.8	22.4	2.3	15.3	-	-	43.9	42.0	5.0	4.6	2.3	-	2.1	-	-	5.8	36.5	13.8	-	43.9
No sap	68	8.4	41.5	25.7	3.8	17.0	3.5	-	31.7	43.8	9.2	6.0	1.2	3.6	4.5	-	7.7	6.8	27.5	16.2	9.9	31.7
DÓNA INFORMACIÓ SUFICIENT O ÀMPLIA																						
Base: Ha vist o fullejat InfoCatalunya	787	9.0	45.4	25.3	7.5	10.6	2.0	.2	19.8	53.9	6.5	6.0	2.2	4.3	6.5	.7	5.8	15.1	27.0	20.6	11.7	19.8
Base:	695	63	325	169	55	68	14	1	128	382	42	44	17	30	45	6	40	113	184	147	83	128
Mitjana	6.41	6.16	6.47	6.46	6.22	6.47	5.96	5.00	6.24	6.27	6.77	7.17	6.80	6.41	6.78	7.07	6.61	6.55	6.61	6.35	6.05	6.24
Desv.Típica	1.74	1.57	1.70	1.91	1.24	1.86	1.93	.00	1.93	1.66	1.75	1.52	2.07	1.81	1.56	1.05	1.80	1.79	1.68	1.61	1.59	1.93
0	6	-	22.1	61.2	-	16.7	-	-	39.1	44.2	-	-	6.6	10.1	-	-	-	10.1	6.6	22.1	22.1	39.1
1	2	-	60.2	39.8	-	-	-	-	-	60.2	39.8	-	-	-	-	-	-	39.8	60.2	-	-	-
2	7	-	41.6	32.0	-	-	26.3	-	32.0	54.3	-	-	5.4	8.3	-	-	18.1	26.3	5.4	18.1	-	32.0
3	14	5.3	60.9	24.3	-	9.5	-	-	16.8	66.3	6.3	-	-	-	10.6	-	6.3	9.5	24.3	24.3	19.0	16.8
4	42	19.9	49.1	16.3	6.1	8.7	-	-	25.9	55.2	4.3	7.8	2.0	3.0	1.8	-	3.6	12.9	19.9	18.3	19.5	25.9
5	137	12.1	40.7	21.5	11.2	12.2	1.3	.9	20.2	59.4	3.3	2.4	2.1	5.0	7.2	.4	6.1	19.5	24.9	17.5	11.9	20.2
6	136	7.8	45.0	22.7	11.1	10.9	2.5	-	15.9	61.0	7.3	5.4	1.8	4.1	3.9	.6	4.2	8.7	29.4	28.8	13.0	15.9
7	157	7.9	51.9	22.5	9.7	4.7	3.3	-	19.9	57.1	4.6	6.3	1.0	4.3	5.3	1.5	4.0	14.3	22.0	26.0	13.8	19.9
8	136	7.8	49.0	29.2	3.3	10.6	-	-	12.4	50.0	9.9	7.8	3.3	3.7	11.8	1.1	7.0	23.9	32.4	14.3	10.0	12.4
9	34	3.6	36.6	37.4	5.1	13.3	4.0	-	17.5	27.7	2.6	26.3	9.5	10.8	4.4	1.1	17.7	22.1	24.4	14.3	4.0	17.5
10	23	9.0	55.5	14.7	3.5	17.3	-	-	30.7	46.2	11.4	3.5	1.7	-	6.5	-	-	10.3	38.2	20.8	-	30.7
No sap	93	9.1	34.8	32.7	4.2	16.5	2.6	-	29.8	45.3	9.7	3.5	.9	4.0	6.6	.2	6.5	6.1	30.9	16.4	10.2	29.8

	PROFESSIÓ/ACTIVITAT DE L'ENTREVISTAT								REGIÓ O VEGUERIA								DIMENSIÓ DE MUNICIPI					
	TOTAL	COMPTE PRÒPIA	COMPTE ALIENA	JUBI-LAT/PENS.	TREB. DOMÈS-ATURAT	ESTU-DIANT	NC	BAR-CE-LONA	AMB-ME-TROP.	COM-GIRO-NINES	CAMP-TA-RRAG.	TE-RRES-EBRE	AMB-PO-NENT	COM-CEN-TRALS	ALT-PIRI-NEU	MENYS DE 2 MIL	DE 2 A 10 MIL	DE 10 A 50 MIL	DE 50 A 150 MIL	DE 150 A 1M.	MÉS DE 1 MILIÓ	
TOTAL SENSE PONDERAR	2200	9.6	41.5	22.8	10.3	9.6	6.0	.2	19.3	33.0	10.5	9.4	6.1	7.6	8.8	5.2	8.7	18.0	25.6	19.3	9.0	19.3
TOTAL PONDERAT	2200	8.9	42.1	22.9	10.7	8.9	6.4	.2	23.2	44.8	9.4	7.7	2.5	4.7	6.7	1.0	5.1	13.9	25.0	20.5	12.3	23.2
P13-H. EM PODRIA DIR ALGUNA COSA EN LA QUE CREU QUE LA REVISTA INFOCATALUNYA PODRIA O HAURIA DE MILLORAR?																						
Base: Ha vist o fullejat InfoCatalunya	787	9.0	45.4	25.3	7.5	10.6	2.0	.2	19.8	53.9	6.5	6.0	2.2	4.3	6.5	.7	5.8	15.1	27.0	20.6	11.7	19.8
Res	116	13.2	35.0	33.4	2.1	13.2	2.1	1.0	22.8	35.1	6.2	4.2	5.6	8.0	16.4	1.7	10.4	29.4	8.1	21.1	8.2	22.8
Més informació	100	4.7	58.9	18.4	7.5	10.5	-	-	20.4	56.8	7.1	6.5	2.0	3.1	3.8	.2	3.3	14.0	29.4	16.7	16.2	20.4
Que sigui bilingüe	27	-	43.3	38.6	8.2	9.9	-	-	35.1	54.6	6.5	-	1.5	2.3	-	-	3.3	1.5	13.2	27.1	19.8	35.1
Més rigor en la informació / que no facin propaganda	58	12.7	48.2	22.1	10.3	4.4	2.3	-	24.7	55.7	6.1	1.4	-	4.2	7.8	-	9.6	6.2	28.9	23.6	7.0	24.7
Millorar tirada, distribució	14	8.4	36.6	45.5	9.5	-	-	-	16.8	47.3	12.5	11.4	-	-	10.6	1.3	-	12.8	32.6	18.9	18.9	16.8
Difícil de llegir	6	14.2	21.5	21.5	-	42.9	-	-	-	85.8	14.2	-	-	-	-	-	14.2	-	21.5	21.5	42.9	-
Format	28	18.9	45.0	21.6	-	4.9	9.7	-	8.6	82.5	3.2	2.9	-	-	2.7	-	3.2	14.6	48.6	25.1	-	8.6
Altres	28	14.4	56.7	12.1	11.2	5.7	-	-	21.2	67.0	3.2	-	4.3	4.4	-	-	2.2	20.6	30.0	21.3	4.8	21.2
No sap	409	7.9	44.7	24.8	8.9	11.4	2.3	-	18.2	55.1	6.6	8.0	1.8	4.2	5.2	.9	5.2	13.5	30.6	20.2	12.3	18.2

	PROFESSIÓ/ACTIVITAT DE L'ENTREVISTAT								REGIÓ O VEGUERIA								DIMENSIÓ DE MUNICIPI					
	TOTAL	COMPTE PRÒPIA	COMPTE ALIENA	JUBI-	TREB.	ESTU-	NC	BAR-CE-LONA	AMB-ME-TROP.	COM-GIRO-NINES	CAMP-TA-RRAG.	TE-RRES-EBRE	AMB-PO-NENT	COM-CEN-TRALS	ALT-PIRI-NEU	MENYS 2 MIL	DE 2	DE 10	DE 50	DE 150	MÉS	
				LAT/PENS.	ATURAT												DOMÈS-TIC	DIANT	A 10 MIL	A 50 MIL	A 150 MIL	A 150 A 1M.
TOTAL SENSE PONDERAR	2200	9.6	41.5	22.8	10.3	9.6	6.0	.2	19.3	33.0	10.5	9.4	6.1	7.6	8.8	5.2	8.7	18.0	25.6	19.3	9.0	19.3
TOTAL PONDERAT	2200	8.9	42.1	22.9	10.7	8.9	6.4	.2	23.2	44.8	9.4	7.7	2.5	4.7	6.7	1.0	5.1	13.9	25.0	20.5	12.3	23.2
P14. DELS MITJANS D'INFORMACIÓ I ATENCIÓ AL CIUTADÀ QUE LI LLEGIRÉ A CONTINUACIÓ DIGUI 'M QUIN ÉS EL QUE VOSTÈ PREFEREIX?																						
Base: Total	2200	8.9	42.1	22.9	10.7	8.9	6.4	.2	23.2	44.8	9.4	7.7	2.5	4.7	6.7	1.0	5.1	13.9	25.0	20.5	12.3	23.2
Trucar per telèfon	698	9.5	40.3	24.5	10.9	9.8	4.8	.2	22.9	47.2	7.7	7.2	2.4	4.4	6.7	1.5	6.6	14.3	24.1	18.9	13.2	22.9
Accedir per internet	473	12.5	56.9	3.0	8.9	1.9	16.6	.3	29.9	42.7	6.8	9.0	1.7	3.4	5.3	1.1	3.4	12.6	20.2	21.0	12.9	29.9
Anar a una oficina d'atenció personal	972	7.0	37.5	29.9	11.5	11.1	2.8	.3	20.5	43.9	11.9	7.2	3.1	5.4	7.4	.5	5.0	14.7	26.7	21.8	11.3	20.5
Altres	7	-	12.1	48.7	-	39.2	-	-	-	54.9	12.1	22.1	-	8.4	-	2.6	-	2.6	59.7	37.7	-	-
No sap	45	4.8	19.1	49.8	10.7	13.0	2.6	-	18.5	47.7	7.9	10.8	-	6.8	6.7	1.7	3.9	6.3	43.9	12.5	14.9	18.5
No contesta	3	-	34.8	25.9	-	39.3	-	-	34.8	39.3	25.9	-	-	-	-	-	-	-	65.2	-	-	34.8
P14-A. PER QUIN MOTIU PREFEREIX AQUEST MITJÀ?																						
Base: Esmenta un mitjà	2151	9.0	42.6	22.3	10.7	8.7	6.5	.2	23.3	44.7	9.4	7.6	2.6	4.7	6.7	1.0	5.1	14.1	24.5	20.7	12.2	23.3
Més còmode i ràpid	899	10.3	45.7	17.6	10.7	6.9	8.8	.1	24.6	48.1	8.3	7.0	1.8	3.6	5.7	1.0	4.3	12.6	23.4	20.9	14.3	24.6
És més barat	22	9.7	63.6	15.4	3.6	7.6	-	-	5.3	72.4	8.0	7.3	-	2.8	3.4	.9	4.0	25.7	19.1	27.8	18.1	5.3
Obtinc més informació	74	8.3	54.8	14.2	6.6	6.4	9.7	-	14.7	49.7	7.3	11.1	3.3	5.0	6.2	2.6	3.5	32.7	28.9	9.0	11.0	14.7
Prefereix tracte presencial/personal	442	10.2	38.1	27.8	9.8	10.6	2.8	.6	25.0	39.3	11.8	6.1	3.5	6.2	7.6	.6	5.9	15.9	27.5	17.8	8.0	25.0
Millor atenció (en general)	66	6.8	36.4	47.2	5.1	4.5	-	-	20.0	49.3	6.8	9.9	4.3	4.7	2.3	2.6	4.6	21.1	11.8	30.2	12.3	20.0
Hi tinc accés en qualsevol moment	57	10.2	62.2	6.3	6.7	3.8	10.8	-	29.3	37.7	6.2	14.2	.7	3.2	7.9	.7	5.3	7.1	20.4	21.4	16.5	29.3
És més fàcil	85	6.7	43.9	19.0	8.4	8.8	13.3	-	25.6	30.5	3.2	14.5	4.3	9.5	8.1	4.3	17.2	14.3	14.1	19.3	9.6	25.6
És més segur	61	5.2	50.2	20.4	13.6	3.2	7.4	-	27.6	44.5	10.3	4.0	2.0	5.1	6.2	.3	5.5	14.9	30.3	10.5	11.1	27.6
Evita, no és necessari desplaçament	50	5.2	30.7	38.8	13.3	4.1	7.9	-	26.4	43.4	1.8	6.5	7.3	6.2	7.6	.8	4.2	8.3	35.2	20.5	5.4	26.4
T'entenen millor / és més clar	277	6.3	33.5	26.1	14.5	15.8	3.8	-	19.1	37.7	16.1	10.6	2.8	5.4	8.2	.1	4.4	12.5	25.5	26.8	11.7	19.1
És millor (no específica)	12	-	57.9	27.8	7.5	6.9	-	-	30.2	34.1	22.5	6.9	-	-	6.4	-	-	22.7	22.5	13.2	11.4	30.2
Efectiu / eficaç / eficient	43	11.0	33.9	21.9	18.4	14.8	-	-	19.7	66.9	4.2	1.9	-	1.5	5.4	.5	4.0	3.6	24.4	32.4	15.9	19.7
Més llibertat	5	-	100.0	-	-	-	-	-	23.6	53.4	-	-	8.0	-	15.0	-	-	23.0	26.7	-	26.7	23.6
Més tranquil	8	32.0	20.2	14.2	14.2	-	19.5	-	28.3	32.0	21.1	9.6	-	-	9.0	-	-	10.6	36.2	9.0	16.0	28.3
Altres	39	1.9	40.0	32.1	8.8	13.7	3.4	-	9.1	68.7	-	-	3.1	3.1	15.4	.5	5.9	14.2	29.6	27.5	13.7	9.1
No sap	9	-	27.9	38.5	15.7	2.2	15.7	-	41.8	47.2	-	-	-	-	8.8	2.2	-	2.2	40.3	-	15.7	41.8
No contesta	1	-	-	-	-	-	-	100.0	-	100.0	-	-	-	-	-	-	-	-	-	-	100.0	-

	PROFESSIÓ/ACTIVITAT DE L'ENTREVISTAT								REGIÓ O VEGUERIA								DIMENSIÓ DE MUNICIPI					
	TOTAL	COMPTE PRÒPIA	COMPTE ALIENA	JUBI-	TREB.	ESTU-	NC	BAR-CE-LONA	AMB-ME-TROP.	COM-GIRO-NINES	CAMP-TA-RRAG.	TE-RRES-EBRE	AMB-PO-NENT	COM-CEN-TRALS	ALT-PIRI-NEU	MENYS 2 MIL	DE 2	DE 10	DE 50	DE 150	MÉS	
				LAT/PENS.	DOMÈS-TIC												DIANT	A 10 MIL	A 50 MIL	A 150 MIL	A 150 MIL	DE 1 MILIÓ
TOTAL SENSE PONDERAR	2200	9.6	41.5	22.8	10.3	9.6	6.0	.2	19.3	33.0	10.5	9.4	6.1	7.6	8.8	5.2	8.7	18.0	25.6	19.3	9.0	19.3
TOTAL PONDERAT	2200	8.9	42.1	22.9	10.7	8.9	6.4	.2	23.2	44.8	9.4	7.7	2.5	4.7	6.7	1.0	5.1	13.9	25.0	20.5	12.3	23.2
P14-A.1. PER QUIN MOTIU PREFEREIX TRUCAR PER TELÈFON?																						
Base: Esmenta trucar per telèfon	698	9.5	40.3	24.5	10.9	9.8	4.8	.2	22.9	47.2	7.7	7.2	2.4	4.4	6.7	1.5	6.6	14.3	24.1	18.9	13.2	22.9
Més còmode i ràpid	537	8.7	42.0	24.0	11.1	9.5	4.7	-	21.7	49.0	8.3	7.3	2.0	3.7	6.7	1.3	6.0	13.8	23.3	21.2	13.9	21.7
És més barat	4	-	71.4	-	-	28.6	-	-	-	71.4	23.6	-	-	-	-	5.1	-	28.6	35.7	35.7	-	-
Obtinc més informació	5	-	100.0	-	-	-	-	-	25.7	58.0	-	-	-	-	16.3	-	-	29.0	45.3	-	-	25.7
Prefereix tracte presencial/personal	29	36.6	42.7	4.7	4.7	3.1	8.3	-	45.5	32.7	9.3	5.6	1.4	2.1	2.6	.7	2.1	24.2	5.3	13.4	9.3	45.5
Millor atenció (en general)	3	29.2	44.3	20.2	-	6.3	-	-	-	44.3	29.2	-	-	20.2	-	6.3	20.2	6.3	73.5	-	-	-
Hi tinc accés en qualsevol moment	9	-	45.5	23.0	-	15.8	15.8	-	14.0	78.8	-	-	-	7.2	-	-	7.2	15.8	47.3	-	15.8	14.0
És més fàcil	42	7.0	27.2	32.1	12.5	14.7	6.5	-	17.1	19.3	6.4	15.5	8.7	16.2	10.8	6.0	23.4	22.7	18.2	8.9	9.7	17.1
És més segur	5	23.5	50.0	26.5	-	-	-	-	47.0	53.0	-	-	-	-	-	-	-	-	26.5	-	26.5	47.0
Evita, no és necessari desplaçament	38	1.6	28.7	50.7	13.8	5.3	-	-	28.2	46.0	2.3	6.4	5.3	4.8	5.9	1.0	2.8	8.7	41.3	11.9	7.1	28.2
T'entenen millor / és més clar	12	29.9	5.1	10.0	27.5	11.2	16.3	-	29.9	45.0	7.4	-	-	5.1	12.6	-	7.4	11.4	17.5	22.5	11.2	29.9
És millor (no específica)	1	-	100.0	-	-	-	-	-	100.0	-	-	-	-	-	-	-	-	-	-	-	-	100.0
Efectiu / eficaç / eficient	4	-	33.3	-	-	66.7	-	-	-	100.0	-	-	-	-	-	-	-	-	33.3	-	66.7	-
Més tranquil	1	-	-	100.0	-	-	-	-	100.0	-	-	-	-	-	-	-	-	-	-	-	-	100.0
Altres	5	-	54.7	16.3	-	29.0	-	-	25.7	58.0	-	-	-	-	16.3	-	-	16.3	29.0	29.0	-	25.7
No sap	2	-	-	35.9	64.1	-	-	-	-	64.1	-	-	-	-	35.9	-	-	-	100.0	-	-	-
No contesta	1	-	-	-	-	-	-	100.0	-	100.0	-	-	-	-	-	-	-	-	-	-	100.0	-
P14-A.2. PER QUIN MOTIU PREFEREIX ACCEDIR PER INTERNET?																						
Base: Esmenta accedir per internet	473	12.5	56.9	3.0	8.9	1.9	16.6	.3	29.9	42.7	6.8	9.0	1.7	3.4	5.3	1.1	3.4	12.6	20.2	21.0	12.9	29.9
Més còmode i ràpid	311	13.0	55.1	3.7	9.3	1.7	16.8	.4	30.9	44.0	8.3	6.8	1.3	3.4	4.6	.6	1.4	12.2	21.4	21.1	13.1	30.9
És més barat	8	26.1	73.9	-	-	-	-	-	14.4	65.0	10.7	9.8	-	-	-	-	10.7	32.5	26.1	16.3	-	14.4
Obtinc més informació	31	10.4	55.3	8.1	3.1	-	23.1	-	23.3	30.6	2.9	18.5	5.3	4.0	9.8	5.6	7.8	35.6	24.6	4.4	4.4	23.3
Hi tinc accés en qualsevol moment	47	12.4	67.4	-	8.1	1.7	10.3	-	33.1	31.6	5.7	17.3	.9	2.6	8.0	.8	5.1	4.2	16.2	24.2	17.2	33.1
És més fàcil	34	8.1	60.7	.6	5.4	3.6	21.7	-	32.2	44.4	-	14.6	-	3.7	2.3	2.9	13.3	7.4	8.1	30.9	8.1	32.2
És més segur	0	-	100.0	-	-	-	-	-	-	-	-	-	-	-	-	100.0	100.0	-	-	-	-	-
Evita, no és necessari desplaçament	12	17.3	37.4	-	11.6	-	33.7	-	20.6	34.8	-	7.0	14.0	10.6	13.0	-	8.8	7.0	15.1	48.6	-	20.6
T'entenen millor / és més clar	9	-	41.7	-	41.7	16.5	-	-	25.6	72.3	-	-	-	-	-	2.1	2.1	-	14.5	14.5	43.4	25.6
Efectiu / eficaç / eficient	4	-	68.0	-	32.0	-	-	-	63.9	36.1	-	-	-	-	-	-	-	-	-	36.1	-	63.9
Més llibertat	5	-	100.0	-	-	-	-	-	23.6	53.4	-	-	8.0	-	15.0	-	-	23.0	26.7	-	26.7	23.6
Més tranquil	6	44.6	28.2	-	-	-	27.2	-	-	44.6	29.4	13.5	-	-	12.5	-	-	14.7	50.5	12.5	22.3	-
Altres	2	-	100.0	-	-	-	-	-	-	68.6	-	-	-	31.4	-	-	-	31.4	-	-	68.6	-
No sap	4	-	63.9	-	-	-	36.1	-	63.9	36.1	-	-	-	-	-	-	-	-	36.1	-	-	63.9

	PROFESSIÓ/ACTIVITAT DE L'ENTREVISTAT								REGIÓ O VEGUERIA								DIMENSIÓ DE MUNICIPI					
	TOTAL	COMPTE PRÒPIA	COMPTE ALIENA	JUBI-LAT/PENS.	TREB. DOMÈS-ATURAT	ESTU-DIANT	NC	BAR-CE-LONA	AMB-ME-TROP.	COM-GIRO-NINES	CAMP-TA-RRAG.	TE-RRES-EBRE	AMB-PO-NENT	COM-CEN-TRALS	ALT-PIRI-NEU	MENYS 2 MIL	DE 2 A 10 MIL	DE 10 A 50 MIL	DE 50 A 150 MIL	DE 150 A 1M.	MÉS DE 1 MILIÓ	
TOTAL SENSE PONDERAR	2200	9.6	41.5	22.8	10.3	9.6	6.0	.2	19.3	33.0	10.5	9.4	6.1	7.6	8.8	5.2	8.7	18.0	25.6	19.3	9.0	19.3
TOTAL PONDERAT	2200	8.9	42.1	22.9	10.7	8.9	6.4	.2	23.2	44.8	9.4	7.7	2.5	4.7	6.7	1.0	5.1	13.9	25.0	20.5	12.3	23.2
P14-A.3. PER QUIN MOTIU PREFEREIX ANAR A UNA OFICINA D'ATENCIÓ PERSONAL?																						
Base: Esmenta anar a una oficina	972	7.0	37.5	29.9	11.5	11.1	2.8	.3	20.5	43.9	11.9	7.2	3.1	5.4	7.4	.5	5.0	14.7	26.7	21.8	11.3	20.5
Més còmode i ràpid	49	11.9	26.6	31.2	16.1	11.5	2.8	-	17.3	64.2	5.5	3.4	2.5	5.1	1.6	.4	4.0	2.6	33.0	15.2	27.9	17.3
És més barat	10	-	52.5	33.6	7.9	6.0	-	-	-	78.7	-	7.9	-	6.0	7.4	-	-	19.1	7.4	34.2	39.4	-
Obtinc més informació	37	7.8	49.8	19.1	10.5	12.7	-	-	6.5	65.7	12.0	4.4	2.2	6.7	2.0	.5	.5	31.6	28.9	14.3	18.2	6.5
Prefereix tracte presencial/personal	411	8.4	38.0	29.4	10.2	10.9	2.4	.7	23.7	39.6	12.0	6.2	3.7	6.3	8.0	.6	6.2	15.3	28.8	18.0	7.9	23.7
Millor atenció (en general)	63	5.7	36.0	48.5	5.4	4.4	-	-	21.0	49.6	5.7	10.4	4.5	3.9	2.4	2.5	3.9	21.8	8.7	31.7	12.9	21.0
Hi tinc accés en qualsevol moment	2	-	-	100.0	-	-	-	-	-	-	54.1	-	-	-	45.9	-	-	45.9	-	54.1	-	-
És més fàcil	9	-	60.0	26.4	-	-	13.6	-	40.7	30.7	-	9.3	-	-	17.2	2.2	2.2	-	17.2	24.6	15.3	40.7
És més segur	56	3.5	50.0	19.9	14.9	3.5	8.1	-	25.9	43.8	11.3	4.4	2.2	5.6	6.8	-	5.7	16.4	30.8	11.5	9.7	25.9
T'entenen millor / és més clar	256	5.4	34.5	27.9	12.9	16.0	3.3	-	18.3	36.0	17.1	11.5	3.0	5.6	8.3	.1	4.3	13.0	26.3	27.5	10.6	18.3
És millor (no específica)	11	-	53.1	30.9	8.3	7.6	-	-	22.4	37.9	25.0	7.6	-	-	7.1	-	-	25.3	25.0	14.7	12.6	22.4
Efectiu / eficaç / eficient	35	13.5	30.2	26.8	19.1	10.4	-	-	17.3	66.3	5.2	2.4	-	1.8	6.6	.6	4.9	4.4	26.0	35.8	11.7	17.3
Més tranquil	1	-	-	-	100.0	-	-	-	100.0	-	-	-	-	-	-	-	-	-	-	-	-	100.0
Altres	31	2.4	35.8	37.8	11.0	8.6	4.3	-	7.6	69.0	-	-	3.9	2.0	16.9	.6	7.4	13.4	32.8	25.9	12.9	7.6
No sap	3	-	-	100.0	-	-	-	-	47.0	53.0	-	-	-	-	-	-	-	-	-	-	53.0	47.0
P14-A.3. PER QUIN MOTIU PREFEREIX ALTRES MITJANS?																						
Base: Esmenta altres mitjans	7	-	12.1	48.7	-	39.2	-	-	-	54.9	12.1	22.1	-	8.4	-	2.6	-	2.6	59.7	37.7	-	-
Més còmode i ràpid	3	-	29.2	70.8	-	-	-	-	-	44.2	29.2	26.7	-	-	-	-	-	-	73.3	26.7	-	-
Obtinc més informació	1	-	-	100.0	-	-	-	-	-	-	-	100.0	-	-	-	-	-	-	100.0	-	-	-
Prefereix tracte presencial/personal	2	-	-	31.4	-	68.6	-	-	-	68.6	-	-	-	31.4	-	-	-	-	68.6	31.4	-	-
Altres	1	-	-	-	-	100.0	-	-	-	100.0	-	-	-	-	-	-	-	-	-	100.0	-	-
No sap	0	-	-	-	-	100.0	-	-	-	-	-	-	-	-	-	100.0	-	100.0	-	-	-	-

	PROFESSIÓ/ACTIVITAT DE L'ENTREVISTAT								REGIÓ O VEGUERIA								DIMENSIÓ DE MUNICIPI					
	TOTAL	COMPTE PRÒPIA	COMPTE ALIENA	JUBI-LAT/PENS.	TREB. DOMÈS-ATURAT	ESTU-DIANT	NC	BAR-CE-LONA	AMB-ME-TROP.	COM-GIRO-NINES	CAMP-TA-RRAG.	TE-RRES-EBRE	AMB-PO-NENT	COM-CEN-TRALS	ALT-PIRI-NEU	MENYS 2 MIL	DE 2 A 10 MIL	DE 10 A 50 MIL	DE 50 A 150 MIL	DE 150 A 1M.	MÉS DE 1 MILIÓ	
TOTAL SENSE PONDERAR	2200	9.6	41.5	22.8	10.3	9.6	6.0	.2	19.3	33.0	10.5	9.4	6.1	7.6	8.8	5.2	8.7	18.0	25.6	19.3	9.0	19.3
TOTAL PONDERAT	2200	8.9	42.1	22.9	10.7	8.9	6.4	.2	23.2	44.8	9.4	7.7	2.5	4.7	6.7	1.0	5.1	13.9	25.0	20.5	12.3	23.2
P15. SEXE DE L'ENTREVISTAT																						
Base: Total	2200	8.9	42.1	22.9	10.7	8.9	6.4	.2	23.2	44.8	9.4	7.7	2.5	4.7	6.7	1.0	5.1	13.9	25.0	20.5	12.3	23.2
Home	1085	12.7	45.3	23.1	11.2	-	7.5	.2	22.0	45.1	9.7	7.9	2.6	4.8	6.7	1.0	5.6	14.1	25.5	20.7	12.1	22.0
Dona	1115	5.2	39.0	22.6	10.2	17.5	5.2	.2	24.3	44.5	9.1	7.5	2.4	4.6	6.7	1.0	4.7	13.8	24.5	20.3	12.4	24.3
P16. EDAT																						
Base: Total	2200	8.9	42.1	22.9	10.7	8.9	6.4	.2	23.2	44.8	9.4	7.7	2.5	4.7	6.7	1.0	5.1	13.9	25.0	20.5	12.3	23.2
De 16 a 29	487	6.9	42.7	.3	19.0	2.7	28.1	.3	21.0	46.3	9.6	8.1	2.5	4.8	6.9	.9	4.5	13.8	26.5	21.2	13.1	21.0
De 30 a 44	671	12.4	64.7	3.8	12.6	5.7	.5	.4	21.5	47.3	9.5	7.7	2.2	4.5	6.3	1.0	4.6	13.7	26.4	21.4	12.3	21.5
De 45 a 59	487	13.4	51.9	10.7	10.1	13.6	-	.3	22.7	45.4	9.4	7.9	2.4	4.5	6.7	1.0	5.1	14.3	25.5	20.4	12.0	22.7
60 i més	556	2.4	5.7	76.4	1.5	14.1	-	-	27.6	40.0	9.2	7.2	2.9	5.0	7.0	1.1	6.3	13.9	21.6	18.9	11.7	27.6
P17. LLOC DE NAIXEMENT																						
Base: Total	2200	8.9	42.1	22.9	10.7	8.9	6.4	.2	23.2	44.8	9.4	7.7	2.5	4.7	6.7	1.0	5.1	13.9	25.0	20.5	12.3	23.2
Municipi entrevista	728	9.1	40.6	22.9	8.9	8.4	10.0	-	36.6	27.5	8.0	8.1	3.6	6.5	8.7	1.0	7.0	14.6	16.2	13.3	12.3	36.6
Resta de Catalunya	636	10.8	43.2	22.0	10.5	6.6	6.5	.4	6.6	61.8	10.1	6.8	2.0	4.1	7.3	1.3	6.6	16.9	32.3	28.0	9.6	6.6
Resta Espanya	475	5.3	34.6	40.1	6.1	13.6	-	.3	17.4	55.1	9.0	8.6	1.5	3.0	4.6	.7	1.9	10.5	29.9	24.6	15.7	17.4
Unió Europea	58	17.6	53.0	1.1	14.6	11.4	-	2.3	30.8	27.8	18.4	8.4	4.9	7.4	1.3	1.0	6.7	21.7	22.3	16.2	2.3	30.8
Resta del món	301	8.3	52.9	1.6	21.7	6.9	8.6	-	33.5	37.8	10.1	7.1	1.9	3.9	5.0	.8	2.2	9.7	23.8	16.5	14.4	33.5
P17-A. QUIN ANY VA ARRIBAR A ESPANYA PER QUEDAR-SE?																						
Base: Nascut a l'estranger	360	9.8	52.9	1.5	20.6	7.6	7.2	.4	33.0	36.2	11.4	7.3	2.4	4.5	4.4	.8	2.9	11.6	23.5	16.5	12.4	33.0
Entre 2005 i 2008	94	8.5	51.3	.7	20.2	7.3	12.0	-	35.7	33.1	13.3	6.1	1.3	4.6	4.8	1.0	1.7	15.3	16.4	20.8	10.1	35.7
Entre 2000 i 2004	160	8.0	55.2	2.2	19.8	8.7	6.1	-	33.0	33.9	10.6	9.7	2.8	5.0	4.3	.6	3.0	9.8	23.9	19.2	11.0	33.0
Entre 1990 i 1999	53	17.8	43.8	2.6	26.5	4.8	4.5	-	40.9	35.9	5.1	4.6	3.1	4.7	5.7	-	4.0	8.0	20.3	8.9	17.9	40.9
Entre 1980 i 1989	14	8.8	75.1	-	9.5	6.6	-	-	26.4	29.8	13.1	12.0	3.0	4.5	11.1	-	5.6	18.5	29.1	10.5	9.9	26.4
Entre 1970 i 1979	3	-	100.0	-	-	-	-	-	34.8	39.3	25.9	-	-	-	-	-	-	65.2	-	-	-	34.8
Entre 1960 i 1969	8	13.5	53.6	-	21.9	11.1	-	-	14.9	50.4	22.2	-	10.1	-	-	2.4	2.4	27.2	21.9	16.8	16.8	14.9
No ho sap	19	13.4	37.4	-	21.5	7.1	13.4	7.1	18.9	71.1	4.7	-	-	3.2	-	2.0	-	2.0	54.5	3.2	21.3	18.9
No contesta	9	2.2	62.5	-	25.0	10.3	-	-	13.8	31.2	41.2	9.4	-	-	-	4.4	11.6	-	48.7	10.3	15.6	13.8

	TOTAL	PROFESSIÓ/ACTIVITAT DE L'ENTREVISTAT							REGIÓ O VEGUERIA								DIMENSIÓ DE MUNICIPI						
		COMPTA PRÒPIA	COMPTA ALIENA	JUBI-		TREC.		ESTU-DIANT	NC	BAR-CE-LONA	AMB-ME-TROP.	COM-GIRO-NINES	CAMP-TA-RRAG.	TE-RRES-EBRE	AMB-PO-NENT	COM-CEN-TRALS	ALT-PIRI-NEU	MENYS 2 MIL	DE 2 A 10 MIL	DE 10 A 50 MIL	DE 50 A 150 MIL	DE 150 A 1M.	MÉS DE 1 MILIÓ
				LAT/PENS.	ATURAT	DOMÈS-TIC	ESTU-DIANT																
TOTAL SENSE PONDERAR	2200	9.6	41.5	22.8	10.3	9.6	6.0	.2	19.3	33.0	10.5	9.4	6.1	7.6	8.8	5.2	8.7	18.0	25.6	19.3	9.0	19.3	
TOTAL PONDERAT	2200	8.9	42.1	22.9	10.7	8.9	6.4	.2	23.2	44.8	9.4	7.7	2.5	4.7	6.7	1.0	5.1	13.9	25.0	20.5	12.3	23.2	
P18. NACIONALITAT DE L'ENTREVISTAT																							
Base: Total	2200	8.9	42.1	22.9	10.7	8.9	6.4	.2	23.2	44.8	9.4	7.7	2.5	4.7	6.7	1.0	5.1	13.9	25.0	20.5	12.3	23.2	
Espanyola	1851	8.8	40.2	26.9	8.8	9.0	6.1	.2	21.3	46.4	9.0	7.7	2.5	4.8	7.3	1.0	5.5	14.5	25.2	21.2	12.2	21.3	
Doble: Espanyola + altra	54	15.7	53.8	2.5	10.2	3.3	14.5	-	49.0	27.6	10.0	6.1	.8	3.4	2.8	.4	2.0	8.2	14.1	14.1	12.6	49.0	
Altres nacionalitats	295	8.5	51.9	1.4	22.4	9.0	6.4	.5	30.5	38.1	11.5	7.8	2.6	4.6	3.9	.9	3.0	11.0	25.5	17.5	12.4	30.5	
P18. QUINA ÉS AQUESTA SEGONA NACIONALITAT?																							
Base: Té doble nacionalitat	54	15.7	53.8	2.5	10.2	3.3	14.5	-	49.0	27.6	10.0	6.1	.8	3.4	2.8	.4	2.0	8.2	14.1	14.1	12.6	49.0	
Bèlgica	2	-	47.8	-	-	52.2	-	-	-	-	52.2	47.8	-	-	-	-	-	52.2	47.8	-	-	-	
França	3	-	100.0	-	-	-	-	-	47.0	53.0	-	-	-	-	-	-	-	-	-	53.0	-	47.0	
Romania	1	-	-	-	-	100.0	-	-	-	-	100.0	-	-	-	-	-	100.0	-	-	-	-	-	
Suècia	1	-	100.0	-	-	-	-	-	100.0	-	-	-	-	-	-	-	-	-	-	-	-	100.0	
Mali	1	-	100.0	-	-	-	-	-	-	-	-	-	-	100.0	-	-	-	-	-	100.0	-	-	
Marroc	4	30.1	13.8	-	39.2	-	16.9	-	-	60.3	-	-	9.1	13.8	16.9	-	-	9.1	13.8	16.9	60.3	-	
Cuba	1	-	100.0	-	-	-	-	-	-	-	-	100.0	-	-	-	-	-	-	100.0	-	-	-	
Hondures	1	-	100.0	-	-	-	-	-	-	-	100.0	-	-	-	-	-	-	-	100.0	-	-	-	
Nicaragua	1	13.8	-	-	-	-	86.2	-	86.2	-	-	-	-	-	-	13.8	13.8	-	-	-	-	86.2	
República Dominicana	1	-	-	-	100.0	-	-	-	100.0	-	-	-	-	-	-	-	-	-	-	-	-	100.0	
Argentina	5	42.6	31.3	-	26.1	-	-	-	52.2	-	-	17.8	-	13.5	16.5	-	-	-	30.0	17.8	-	52.2	
Colòmbia	7	18.8	62.4	-	-	-	18.8	-	50.0	37.6	12.4	-	-	-	-	-	-	31.2	-	18.8	-	50.0	
Xile	2	-	100.0	-	-	-	-	-	100.0	-	-	-	-	-	-	-	-	-	-	-	-	100.0	
Equador	7	16.3	71.5	-	-	-	12.2	-	32.6	55.2	12.2	-	-	-	-	-	-	12.2	18.4	36.8	-	32.6	
Perú	9	14.0	42.1	15.8	-	-	28.1	-	84.2	15.8	-	-	-	-	-	-	-	-	-	-	15.8	84.2	
Uruguai	1	-	100.0	-	-	-	-	-	-	-	-	100.0	-	-	-	-	-	-	100.0	-	-	-	
Veneçuela	1	-	100.0	-	-	-	-	-	-	-	100.0	-	-	-	-	-	-	-	100.0	-	-	-	
Xina	3	-	50.0	-	50.0	-	-	-	-	100.0	-	-	-	-	-	-	-	-	-	-	100.0	-	
Filipines	1	-	100.0	-	-	-	-	-	100.0	-	-	-	-	-	-	-	-	-	-	-	-	100.0	
Pakistan	1	-	-	-	-	-	100.0	-	100.0	-	-	-	-	-	-	-	-	-	-	-	-	100.0	
Austràlia	1	100.0	-	-	-	-	-	-	100.0	-	-	-	-	-	-	-	-	-	-	-	-	100.0	

	TOTAL	PROFESSIÓ/ACTIVITAT DE L'ENTREVISTAT							REGIÓ O VEGUERIA								DIMENSIÓ DE MUNICIPI					
		COMPTE PRÒPIA	COMPTE ALIENA	JUBI-		TREB.		NC	BAR-CE-LONA	AMB-ME-TROP.	COM-GIRO-NINES	CAMP-TA RRAG.	TE-RRES-EBRE	AMB-PO-NENT	COM-CEN-TRALS	ALT-PIRI-NEU	MENYS 2 MIL	DE 2 A 10 MIL	DE 10 A 50 MIL	DE 50 A 150 MIL A	DE 150 A 1M.	MÉS DE 1 MILIÓ
				LAT/PENS.	ATURAT	DOMÈS-TIC	ESTU-DIANT															
TOTAL SENSE PONDERAR	2200	9.6	41.5	22.8	10.3	9.6	6.0	.2	19.3	33.0	10.5	9.4	6.1	7.6	8.8	5.2	8.7	18.0	25.6	19.3	9.0	19.3
TOTAL PONDERAT	2200	8.9	42.1	22.9	10.7	8.9	6.4	.2	23.2	44.8	9.4	7.7	2.5	4.7	6.7	1.0	5.1	13.9	25.0	20.5	12.3	23.2
P18. QUINA ÉS AQUESTA NACIONALITAT?																						
Base: Nacionalitat estrangera	295	8.5	51.9	1.4	22.4	9.0	6.4	.5	30.5	38.1	11.5	7.8	2.6	4.6	3.9	.9	3.0	11.0	25.5	17.5	12.4	30.5
Àustria	1	100.0	-	-	-	-	-	-	100.0	-	-	-	-	-	-	-	-	-	-	-	-	100.0
Bulgària	3	-	31.2	-	47.2	21.6	-	-	-	47.2	31.2	-	-	21.6	-	-	-	21.6	78.4	-	-	-
França	4	-	75.2	-	-	24.8	-	-	-	75.2	24.8	-	-	-	-	-	-	-	37.6	24.8	37.6	-
Irlanda	1	-	100.0	-	-	-	-	-	100.0	-	-	-	-	-	-	-	-	-	-	-	-	100.0
Itàlia	12	27.9	53.3	-	-	7.1	-	11.7	62.4	23.5	-	14.2	-	-	-	-	-	7.1	11.7	18.8	-	62.4
Països Baixos	2	-	100.0	-	-	-	-	-	57.3	-	42.7	-	-	-	-	-	-	42.7	-	-	-	57.3
Polònia	1	-	100.0	-	-	-	-	-	-	100.0	-	-	-	-	-	-	-	-	-	100.0	-	-
Portugal	4	64.0	4.5	-	-	31.5	-	-	27.9	63.1	-	-	-	-	-	9.0	-	4.5	36.0	31.5	-	27.9
Anglaterra	2	25.3	74.7	-	-	-	-	-	74.7	-	-	-	25.3	-	-	-	-	25.3	-	-	-	74.7
Romania	20	7.0	51.8	3.0	28.5	9.6	-	-	11.7	19.8	17.5	20.0	11.9	18.1	-	.9	14.7	34.7	21.3	17.6	-	11.7
Suècia	2	50.0	50.0	-	-	-	-	-	100.0	-	-	-	-	-	-	-	-	-	-	-	-	100.0
Suïssa	1	100.0	-	-	-	-	-	-	-	100.0	-	-	-	-	-	-	-	100.0	-	-	-	-
Ucraïna	3	-	50.9	-	6.1	-	42.9	-	38.0	42.9	-	-	12.9	-	-	6.1	-	6.1	12.9	42.9	-	38.0
Moldàvia	1	67.9	32.1	-	-	-	-	-	-	-	-	-	67.9	-	-	32.1	32.1	-	67.9	-	-	-
Bielorrússia	1	-	100.0	-	-	-	-	-	-	100.0	-	-	-	-	-	-	-	-	-	-	100.0	-
Rússia	2	47.8	-	-	52.2	-	-	-	-	-	52.2	47.8	-	-	-	-	-	52.2	47.8	-	-	-
Algèria	1	-	50.0	50.0	-	-	-	-	-	-	-	-	-	100.0	-	-	-	50.0	50.0	-	-	-
Gàmbia	2	-	37.2	-	62.8	-	-	-	-	-	74.3	-	-	25.7	-	-	25.7	-	74.3	-	-	-
Guinea	1	-	-	-	100.0	-	-	-	-	-	-	-	-	100.0	-	-	100.0	-	-	-	-	-
Mali	1	-	-	-	100.0	-	-	-	-	-	-	-	-	100.0	-	-	-	-	-	100.0	-	-
Marroc	52	3.4	32.5	3.7	42.3	15.6	2.6	-	4.6	46.5	10.2	10.9	6.2	5.9	14.5	1.1	7.1	12.5	34.6	20.6	20.7	4.6
Mauritània	2	-	-	-	100.0	-	-	-	59.5	-	-	40.5	-	-	-	-	-	-	-	40.5	-	59.5
Níger	0	-	-	-	100.0	-	-	-	-	-	-	-	100.0	-	-	-	-	100.0	-	-	-	-
Nigèria	2	-	48.1	-	-	51.9	-	-	-	-	-	51.9	-	-	48.1	-	-	-	48.1	51.9	-	-
Senegal	4	-	29.5	-	70.5	-	-	-	29.5	33.3	22.0	-	-	15.2	-	-	-	-	37.2	-	33.3	29.5
Sierra Leone	1	-	100.0	-	-	-	-	-	-	-	-	-	-	-	100.0	-	-	100.0	-	-	-	-
Mèxic	6	-	59.0	-	20.5	-	20.5	-	61.5	23.2	15.3	-	-	-	-	-	-	15.3	-	-	23.2	61.5
Cuba	3	33.7	51.0	-	-	15.3	-	-	-	51.0	33.7	-	15.3	-	-	-	-	49.0	-	51.0	-	-
Guatemala	1	-	-	-	-	-	100.0	-	100.0	-	-	-	-	-	-	-	-	-	-	-	-	100.0
Hondures	1	-	-	-	100.0	-	-	-	-	-	100.0	-	-	-	-	-	-	-	-	-	-	-
República Dominicana	9	-	84.0	-	6.5	9.5	-	-	50.8	14.3	28.4	-	-	6.5	-	-	-	-	42.7	6.5	-	50.8
Argentina	17	11.7	20.0	5.2	19.6	27.9	15.7	-	27.8	47.1	15.6	9.5	-	-	-	-	-	-	35.6	13.0	23.6	27.8
Bolívia	15	9.3	65.5	-	8.0	-	17.1	-	48.3	27.3	18.0	-	-	-	-	6.5	2.6	8.6	31.5	9.1	-	48.3
Brasil	9	-	43.3	-	15.0	13.3	28.3	-	39.9	60.1	-	-	-	-	-	-	-	-	15.0	15.0	30.0	39.9
Colòmbia	23	3.6	69.7	-	21.5	-	5.3	-	31.6	47.6	3.9	7.2	-	5.4	3.3	.8	.8	15.8	12.9	20.9	17.9	31.6
Xile	4	34.7	65.3	-	-	-	-	-	30.7	69.3	-	-	-	-	-	-	-	34.7	-	34.7	-	30.7
Equador	32	-	60.6	-	22.9	8.0	8.5	-	30.2	59.6	-	10.3	-	-	-	-	-	2.6	6.8	34.9	25.5	30.2
Paraguai	6	-	66.6	-	20.4	12.9	-	-	40.9	46.2	-	-	-	-	12.9	-	-	12.9	23.1	23.1	-	40.9
Perú	12	-	92.5	-	7.5	-	-	-	50.6	34.3	15.1	-	-	-	-	-	-	7.5	30.4	11.4	-	50.6
Uruguai	7	18.4	65.4	-	16.3	-	-	-	32.5	36.7	12.1	-	-	8.4	10.3	-	-	10.3	48.8	8.4	-	32.5
Veneçuela	6	21.0	39.5	-	21.0	-	18.6	-	37.1	62.9	-	-	-	-	-	-	-	-	62.9	-	-	37.1
Xina	3	39.3	-	-	-	34.8	25.9	-	34.8	39.3	25.9	-	-	-	-	-	-	-	25.9	-	39.3	34.8
Filipines	1	-	100.0	-	-	-	-	-	100.0	-	-	-	-	-	-	-	-	-	-	-	-	100.0
Índia	3	-	100.0	-	-	-	-	-	-	-	100.0	-	-	-	-	-	-	-	100.0	-	-	-
Japó	1	-	100.0	-	-	-	-	-	100.0	-	-	-	-	-	-	-	-	-	-	-	-	100.0

	TOTAL	PROFESSIÓ/ACTIVITAT DE L'ENTREVISTAT							REGIÓ O VEGUERIA								DIMENSIÓ DE MUNICIPI					
		COMPTE PRÒPIA	COMPTE ALIENA	JUBI-	TREB.	ESTU-	NC	BAR-CE-LONA	AMB-ME-TROP.	COM-GIRO-NINES	CAMP-TA-RRAG.	TE-RRES-EBRE	AMB-PO-NENT	COM-CEN-TRALS	ALT-PIRI-NEU	MENYS 2 MIL	DE 2	DE 10	DE 50	DE	MÉS	
				LAT/PENS.	ATURAT												DOMÈS-TIC	DIANT	A 10	A 50	A 150	150 A 1M.
TOTAL SENSE PONDERAR	2200	9.6	41.5	22.8	10.3	9.6	6.0	.2	19.3	33.0	10.5	9.4	6.1	7.6	8.8	5.2	8.7	18.0	25.6	19.3	9.0	19.3
TOTAL PONDERAT	2200	8.9	42.1	22.9	10.7	8.9	6.4	.2	23.2	44.8	9.4	7.7	2.5	4.7	6.7	1.0	5.1	13.9	25.0	20.5	12.3	23.2
P18. QUINA ÉS AQUESTA NACIONALITAT?																						
Base: Nacionalitat estrangera	295	8.5	51.9	1.4	22.4	9.0	6.4	.5	30.5	38.1	11.5	7.8	2.6	4.6	3.9	.9	3.0	11.0	25.5	17.5	12.4	30.5
Pakistan	7	-	72.2	-	27.8	-	-	-	66.2	-	-	33.8	-	-	-	-	-	-	33.8	-	-	66.2
Síria	1	-	100.0	-	-	-	-	-	100.0	-	-	-	-	-	-	-	-	-	-	-	-	100.0
P19. LLOC DE NAIXEMENT DELS PARES																						
Base: Total	2200	8.9	42.1	22.9	10.7	8.9	6.4	.2	23.2	44.8	9.4	7.7	2.5	4.7	6.7	1.0	5.1	13.9	25.0	20.5	12.3	23.2
Tots dos a Catalunya	663	12.1	34.0	29.0	6.4	8.7	9.6	.2	22.8	34.2	11.5	7.3	4.5	7.9	10.1	1.7	10.3	21.2	21.4	15.8	8.4	22.8
Tots dos fora de Catalunya	1229	7.7	45.6	20.6	12.1	9.7	4.0	.3	21.7	51.6	8.7	7.7	1.6	2.9	5.1	.7	2.8	10.9	28.7	22.0	13.9	21.7
Un d'ells nascut a Catalunya i l'altre fora	306	7.0	45.9	18.7	13.9	6.0	8.7	-	30.3	39.9	7.6	8.8	1.7	4.9	6.0	.8	3.2	10.2	17.8	24.4	14.2	30.3
No sap	1	-	-	100.0	-	-	-	-	-	100.0	-	-	-	-	-	-	-	-	-	100.0	-	-
No contesta	1	-	-	-	100.0	-	-	-	-	100.0	-	-	-	-	-	-	-	-	100.0	-	-	-
P20. EM PODRIA DIR QUINA ÉS LA SEVA LLENGUA HABITUAL A CASA?																						
Base: Total	2200	8.9	42.1	22.9	10.7	8.9	6.4	.2	23.2	44.8	9.4	7.7	2.5	4.7	6.7	1.0	5.1	13.9	25.0	20.5	12.3	23.2
Principalment català	798	12.0	34.9	32.2	6.1	8.5	6.2	-	25.1	32.3	10.9	7.3	5.0	7.3	10.3	1.9	9.8	20.3	21.7	14.8	8.3	25.1
Principalment castellà	1118	7.0	46.0	19.4	12.2	8.5	6.5	.4	21.6	56.6	6.9	7.3	.6	2.4	4.3	.3	1.6	9.2	27.1	25.1	15.4	21.6
Les dues	161	6.6	48.9	15.9	7.0	12.5	8.4	.7	24.6	41.2	13.3	9.7	1.0	4.2	4.7	1.2	5.2	14.7	21.3	22.4	11.8	24.6
Altres	122	8.5	43.7	2.6	30.9	10.1	4.2	-	23.6	23.3	17.6	11.4	5.7	9.6	7.5	1.4	6.3	14.5	31.9	13.8	10.0	23.6
I A LA FEINA / CENTRE D'ESTUDIS?																						
Base: Total	2200	8.9	42.1	22.9	10.7	8.9	6.4	.2	23.2	44.8	9.4	7.7	2.5	4.7	6.7	1.0	5.1	13.9	25.0	20.5	12.3	23.2
Principalment català	479	18.1	68.4	-	-	-	13.5	-	22.6	36.5	11.0	8.0	4.1	7.0	9.2	1.6	9.1	19.6	22.9	16.5	9.3	22.6
Principalment castellà	517	13.6	78.7	-	-	-	7.2	.5	24.2	57.2	7.5	5.2	1.1	1.9	2.5	.4	1.3	8.5	30.1	22.5	13.4	24.2
Les dues	242	13.8	71.6	-	-	-	13.5	1.1	21.3	42.0	9.3	9.8	2.2	5.4	8.2	1.8	4.0	20.7	20.0	21.7	12.3	21.3
Altres	29	18.8	63.6	-	-	-	17.6	-	61.9	23.3	9.2	5.6	-	-	-	-	-	9.0	18.6	5.9	4.7	61.9
No procedeix	933	-	-	53.9	25.1	20.9	-	-	22.3	43.6	9.7	8.4	2.6	5.0	7.6	.8	5.6	12.4	24.7	21.6	13.4	22.3
I AMB ELS AMICS?																						
Base: Total	2200	8.9	42.1	22.9	10.7	8.9	6.4	.2	23.2	44.8	9.4	7.7	2.5	4.7	6.7	1.0	5.1	13.9	25.0	20.5	12.3	23.2
Principalment català	699	11.9	33.9	33.7	5.4	8.8	6.3	-	23.2	32.8	11.4	8.2	4.8	7.8	9.9	1.9	10.4	20.7	22.0	14.8	8.9	23.2
Principalment castellà	1001	7.1	45.9	18.2	13.5	8.8	6.2	.3	20.9	58.2	7.3	6.1	.7	2.8	3.6	.3	1.3	8.1	29.0	25.1	15.6	20.9
Les dues	425	8.3	46.1	19.9	9.1	8.0	7.9	.6	27.1	37.0	10.1	10.2	2.4	3.4	8.6	1.2	5.3	16.3	20.4	20.7	10.2	27.1
Altres	75	8.2	44.3	1.8	30.6	15.1	-	-	31.9	21.6	14.3	9.8	5.4	8.2	8.1	.8	6.1	14.5	25.2	11.6	10.8	31.9

	TOTAL	PROFESSIÓ/ACTIVITAT DE L'ENTREVISTAT							REGIÓ O VEGUERIA								DIMENSIÓ DE MUNICIPI					
		COMPTE PRÒPIA	COMPTE ALIENA	JUBI-LAT/PENS.	ATURAT	TREB. DOMÈS-TIC	ESTU-DIANT	NC	BAR-CE-LONA	AMB-ME-TROP.	COM-GIRO-NINES	CAMP-TA-RRAG.	TE-RRES-EBRE	AMB-PO-NENT	COM-CEN-TRALS	ALT-PIRI-NEU	MENYS 2 MIL	DE 2 A 10 MIL	DE 10 A 50 MIL	DE 50 A 150 MIL	DE 150 A 1M.	MÉS DE 1 MILIÓ
TOTAL SENSE PONDERAR	2200	9.6	41.5	22.8	10.3	9.6	6.0	.2	19.3	33.0	10.5	9.4	6.1	7.6	8.8	5.2	8.7	18.0	25.6	19.3	9.0	19.3
TOTAL PONDERAT	2200	8.9	42.1	22.9	10.7	8.9	6.4	.2	23.2	44.8	9.4	7.7	2.5	4.7	6.7	1.0	5.1	13.9	25.0	20.5	12.3	23.2
P21. I RESPECTE AL CATALÀ, VOSTÈ:																						
L'ENTÉN?																						
Base: Total	2200	8.9	42.1	22.9	10.7	8.9	6.4	.2	23.2	44.8	9.4	7.7	2.5	4.7	6.7	1.0	5.1	13.9	25.0	20.5	12.3	23.2
Sí	2073	9.2	42.7	22.9	9.9	8.4	6.6	.2	23.0	45.4	9.2	7.3	2.6	4.7	6.7	1.1	5.4	14.3	24.7	20.4	12.2	23.0
No	127	4.2	31.4	22.0	23.3	16.2	1.9	1.1	26.5	35.2	12.0	14.2	1.0	4.4	6.6	.2	.6	8.0	29.5	22.6	12.8	26.5
EL PARLA?																						
Base: Total	2200	8.9	42.1	22.9	10.7	8.9	6.4	.2	23.2	44.8	9.4	7.7	2.5	4.7	6.7	1.0	5.1	13.9	25.0	20.5	12.3	23.2
Sí	1658	10.0	42.2	22.7	9.4	7.6	7.9	.2	23.1	43.4	9.2	7.6	2.9	5.2	7.3	1.2	6.1	15.4	24.4	19.2	11.8	23.1
No	542	5.6	41.7	23.5	14.5	12.8	1.8	.3	23.5	49.1	10.1	7.9	1.3	3.1	4.8	.4	2.0	9.5	26.9	24.4	13.8	23.5
L'ESCRIU?																						
Base: Total	2200	8.9	42.1	22.9	10.7	8.9	6.4	.2	23.2	44.8	9.4	7.7	2.5	4.7	6.7	1.0	5.1	13.9	25.0	20.5	12.3	23.2
Sí	1240	10.6	45.7	16.1	11.0	6.2	10.3	.2	22.2	44.0	10.0	7.9	2.3	4.8	7.7	1.1	6.1	15.5	24.8	20.1	11.4	22.2
No	960	6.6	37.5	31.7	10.2	12.4	1.3	.3	24.5	45.9	8.7	7.5	2.7	4.5	5.4	.8	3.9	11.9	25.2	21.1	13.4	24.5
EL LLEGEIX?																						
Base: Total	2200	8.9	42.1	22.9	10.7	8.9	6.4	.2	23.2	44.8	9.4	7.7	2.5	4.7	6.7	1.0	5.1	13.9	25.0	20.5	12.3	23.2
Sí	1744	9.9	43.5	21.8	9.6	7.5	7.4	.1	23.1	43.8	9.5	7.9	2.5	5.1	6.9	1.1	5.6	14.4	25.5	19.2	12.1	23.1
No	456	4.9	36.5	27.1	14.6	14.0	2.4	.6	23.4	48.5	8.8	6.8	2.7	3.0	6.0	.8	3.3	12.0	23.0	25.5	12.8	23.4

	PROFESSIÓ/ACTIVITAT DE L'ENTREVISTAT								REGIÓ O VEGUERIA								DIMENSIÓ DE MUNICIPI					
	TOTAL	COMPTE PRÒPIA	COMPTE ALIENA	JUBI-	TREB.	ESTU-	NC	BAR-CE-LONA	AMB-ME-TROP.	COM-GIRO-NINES	CAMP-TA RRAG.	TE-RRES EBRE	AMB-PO-NENT	COM-CEN-TRALS	ALT-PIRI-NEU	MENYS 2 MIL	DE 2	DE 10	DE 50	DE	MÉS	
				LAT/PENS.	DOMÈS-TIC												DIANT	A 10	A 50	A 150	150 A 1M.	DE 1 MILIÓ
TOTAL SENSE PONDERAR	2200	9.6	41.5	22.8	10.3	9.6	6.0	.2	19.3	33.0	10.5	9.4	6.1	7.6	8.8	5.2	8.7	18.0	25.6	19.3	9.0	19.3
TOTAL PONDERAT	2200	8.9	42.1	22.9	10.7	8.9	6.4	.2	23.2	44.8	9.4	7.7	2.5	4.7	6.7	1.0	5.1	13.9	25.0	20.5	12.3	23.2
P22. PROFESSIÓ I ACTIVITAT DE L'ENTREVISTAT																						
Base: Total	2200	8.9	42.1	22.9	10.7	8.9	6.4	.2	23.2	44.8	9.4	7.7	2.5	4.7	6.7	1.0	5.1	13.9	25.0	20.5	12.3	23.2
Empresari o professional amb assalariats	59	100.0	-	-	-	-	-	-	18.5	39.4	15.3	11.2	1.4	4.2	7.8	2.3	9.9	18.5	25.8	15.8	11.6	18.5
Treballador o professional autònom	136	100.0	-	-	-	-	-	-	20.4	47.0	7.9	7.2	4.2	6.4	4.5	2.4	11.0	22.8	20.8	16.0	9.0	20.4
Assalariat indefinit	674	-	100.0	-	-	-	-	-	23.0	49.3	7.8	6.0	1.8	4.4	6.9	.8	4.2	14.2	25.2	20.3	13.1	23.0
Assalariat eventual o interí	249	-	100.0	-	-	-	-	-	24.6	39.7	12.6	10.5	3.8	3.5	4.0	1.5	2.0	14.5	27.0	21.1	10.9	24.6
Membre de cooperativa	1	100.0	-	-	-	-	-	-	-	-	-	56.9	-	43.1	-	-	-	43.1	-	56.9	-	-
Ajut familiar (sense remuneració reglamentada en negoci familiar)	3	-	100.0	-	-	-	-	-	47.0	53.0	-	-	-	-	-	-	-	-	53.0	-	-	47.0
Jubilat / pensionista (abans treballava)	451	-	-	100.0	-	-	-	-	25.3	40.9	9.5	7.4	2.2	4.5	9.3	.9	6.1	13.7	22.1	20.8	12.0	25.3
Pensionista (abans no treballava)	52	-	-	100.0	-	-	-	-	23.0	51.9	10.3	6.3	.8	5.9	1.5	.4	3.3	2.9	24.2	20.7	26.0	23.0
Aturat (abans treballava)	221	-	-	-	100.0	-	-	-	19.0	48.4	10.1	8.9	2.4	4.5	6.5	.3	3.4	9.2	29.0	23.5	15.9	19.0
Aturat (busca la primera feina)	13	-	-	-	100.0	-	-	-	18.1	51.1	-	30.8	-	-	-	-	-	-	32.8	28.7	20.4	18.1
Treball domèstic no remunerat	195	-	-	-	-	100.0	-	-	19.0	41.6	10.1	9.2	4.6	7.0	7.0	1.5	8.2	16.3	25.6	21.2	9.7	19.0
Estudiant	140	-	-	-	-	-	100.0	-	32.6	39.7	9.0	5.3	1.7	4.4	7.1	.3	4.4	11.4	24.8	20.1	6.8	32.6
No contesta	5	-	-	-	-	-	-	100.0	22.8	77.2	-	-	-	-	-	-	-	-	51.5	-	25.7	22.8
P22-A. QUANTES PERSONES TÉ AL SEU CÀRREC EN EL TREBALL?																						
Base: Treballa	1121	17.4	82.6	-	-	-	-	-	22.8	46.3	9.3	7.4	2.5	4.5	6.0	1.2	4.8	15.6	25.1	19.7	12.0	22.8
Cap	882	15.4	84.6	-	-	-	-	-	22.7	46.6	8.9	7.7	2.7	4.4	5.7	1.3	4.9	15.4	25.3	20.3	11.4	22.7
De 1 a 5	148	30.9	69.1	-	-	-	-	-	23.5	37.5	13.9	7.2	1.7	6.7	8.2	1.3	5.8	15.5	19.1	20.4	15.6	23.5
De 6 a 20	53	21.6	78.4	-	-	-	-	-	27.1	51.0	5.1	6.2	3.1	1.2	5.7	.7	4.3	21.1	25.5	9.2	12.8	27.1
Més de 20	36	7.5	92.5	-	-	-	-	-	16.5	67.1	4.9	4.5	1.1	1.7	4.2	-	-	13.3	40.2	18.9	11.2	16.5
No sap	1	-	100.0	-	-	-	-	-	-	100.0	-	-	-	-	-	-	-	-	100.0	-	-	-
P22-B. TREBALLA VOSTÈ EN EL SECTOR PÚBLIC, EN EL PRIVAT O EN UNA ORGANITZACIÓ ORGANITZACIÓ SENSE AFANY DE LUCRE?																						
Base: Treballa	1121	17.4	82.6	-	-	-	-	-	22.8	46.3	9.3	7.4	2.5	4.5	6.0	1.2	4.8	15.6	25.1	19.7	12.0	22.8
Sector públic (Administració pública + empreses públiques)	180	4.0	96.0	-	-	-	-	-	28.6	40.6	6.9	7.3	2.9	5.1	7.6	1.0	4.0	11.7	31.2	17.6	6.8	28.6
Sector privat	936	20.0	80.0	-	-	-	-	-	21.6	47.5	9.7	7.5	2.4	4.4	5.7	1.3	5.0	16.4	23.8	20.2	13.0	21.6
Organització privada sense afany de lucre (ONG's)	5	19.2	80.8	-	-	-	-	-	51.6	29.1	19.2	-	-	-	-	-	-	-	48.4	-	-	51.6
No contesta	0	-	100.0	-	-	-	-	-	-	-	-	-	100.0	-	-	-	-	-	100.0	-	-	-

	PROFESSIÓ/ACTIVITAT DE L'ENTREVISTAT								REGIÓ O VEGUERIA								DIMENSIÓ DE MUNICIPI					
	TOTAL	COMPTE PRÒPIA	COMPTE ALIENA	JUBI-	TREB.	ESTU-	NC	BAR-CE-LONA	AMB-ME-TROP.	COM-GIRO-NINES	CAMP-TA-RRAG.	TE-RRES-EBRE	AMB-PO-NENT	COM-CEN-TRALS	ALT-PIRI-NEU	MENYS 2 MIL	DE 2	DE 10	DE 50	DE	MÉS	
				LAT/PENS.	DOMÈS-TIC												DIANT	A 10 MIL	A 50 MIL	A 150 MIL	150 A 1M.	DE 1 MILIÓ
TOTAL SENSE PONDERAR	2200	9.6	41.5	22.8	10.3	9.6	6.0	.2	19.3	33.0	10.5	9.4	6.1	7.6	8.8	5.2	8.7	18.0	25.6	19.3	9.0	19.3
TOTAL PONDERAT	2200	8.9	42.1	22.9	10.7	8.9	6.4	.2	23.2	44.8	9.4	7.7	2.5	4.7	6.7	1.0	5.1	13.9	25.0	20.5	12.3	23.2
P22-C. EN QUIN SECTOR?																						
Base: Treballa	1121	17.4	82.6	-	-	-	-	-	22.8	46.3	9.3	7.4	2.5	4.5	6.0	1.2	4.8	15.6	25.1	19.7	12.0	22.8
Agrari	22	57.7	42.3	-	-	-	-	-	10.7	12.1	12.0	18.3	9.1	27.6	6.8	3.4	44.4	32.4	2.8	9.7	-	10.7
Indústria	191	10.3	89.7	-	-	-	-	-	14.5	59.6	7.0	3.0	1.5	5.2	8.0	1.3	5.3	14.4	32.1	23.8	9.9	14.5
Serveis	815	17.4	82.6	-	-	-	-	-	25.3	43.4	10.0	8.2	2.3	4.0	5.5	1.1	3.9	15.1	23.9	19.3	12.5	25.3
Construcció	90	22.4	77.6	-	-	-	-	-	18.6	54.1	6.9	7.3	4.1	1.4	5.9	1.7	2.6	18.9	26.8	18.1	15.0	18.6
No sap	1	100.0	-	-	-	-	-	-	100.0	-	-	-	-	-	-	-	-	-	-	-	-	100.0
No contesta	2	-	100.0	-	-	-	-	-	74.7	-	-	-	25.3	-	-	-	-	-	25.3	-	-	74.7
P23. NIVELL D'ESTUDIS ACABAT DE L'ENTREVISTAT																						
Base: Total	2200	8.9	42.1	22.9	10.7	8.9	6.4	.2	23.2	44.8	9.4	7.7	2.5	4.7	6.7	1.0	5.1	13.9	25.0	20.5	12.3	23.2
Sense estudis	59	-	11.0	62.4	3.1	23.5	-	-	12.3	48.6	15.3	11.2	2.8	2.1	7.8	-	2.8	15.8	28.2	20.1	20.8	12.3
Estudis primaris no acabats, PGS	193	1.1	18.5	55.6	9.3	14.0	1.5	-	17.5	43.7	12.1	11.9	1.9	1.9	10.7	.4	3.4	14.0	26.3	22.6	16.2	17.5
Primaris acabats, EGB, FP-1,ESO, Batxiller elemental	952	7.6	34.0	26.8	12.0	11.2	8.4	-	16.4	46.3	9.7	7.4	3.6	7.2	8.3	1.2	8.0	17.5	27.3	19.2	11.7	16.4
Batxiller superior, BUP, FP-2, COU, MP2, MP3, CFGM o CFGS	611	11.1	53.2	10.7	12.1	5.9	7.0	-	27.1	46.1	8.1	8.0	1.5	3.3	4.7	1.1	2.9	10.0	24.1	23.8	12.0	27.1
Universitaris primer cicle (diplomatura)	127	8.8	60.7	16.5	3.5	4.5	6.0	-	30.2	44.7	10.5	5.1	1.6	2.9	4.2	.8	1.5	12.6	20.5	22.5	12.8	30.2
Universitaris segon cicle (llicenciatura) o tercer cicle	253	16.6	61.7	7.1	8.6	2.4	2.8	1.0	43.1	35.8	7.1	5.5	1.8	2.4	3.6	.7	3.1	10.3	17.8	15.5	10.2	43.1
No contesta	5	-	39.8	-	-	-	-	60.2	-	60.2	39.8	-	-	-	-	-	-	-	100.0	-	-	-
P24. ÉS VOSTÈ LA PERSONA QUE MÉS INGRESSOS ECONÒMICS APORTA A LA SEVA LLAR?																						
Base: Total	2200	8.9	42.1	22.9	10.7	8.9	6.4	.2	23.2	44.8	9.4	7.7	2.5	4.7	6.7	1.0	5.1	13.9	25.0	20.5	12.3	23.2
Sí	1094	12.4	47.1	31.6	7.0	1.4	.2	.2	23.1	41.7	10.4	8.5	2.9	5.4	6.9	1.2	5.6	14.3	23.9	21.3	11.9	23.1
No, a parts iguals	113	7.6	61.2	17.8	8.3	4.2	.8	-	35.1	48.1	2.4	2.9	-	2.2	8.8	.5	1.8	6.6	19.8	24.6	12.0	35.1
No, és una altra persona	991	5.1	34.5	13.9	15.0	17.7	13.8	-	22.1	47.7	9.1	7.4	2.3	4.2	6.3	.8	5.0	14.4	26.6	19.3	12.7	22.1
No sap	1	-	-	-	-	-	-	100.0	-	100.0	-	-	-	-	-	-	-	-	100.0	-	-	-
No contesta	1	-	-	-	-	-	-	100.0	-	100.0	-	-	-	-	-	-	-	-	100.0	-	-	-

	PROFESSIÓ/ACTIVITAT DE L'ENTREVISTAT								REGIÓ O VEGUERIA								DIMENSIÓ DE MUNICIPI					
	TOTAL	COMPTE PRÒPIA	COMPTE ALIENA	JUBI-	TREB.	ESTU-	NC	BAR-CE-LONA	AMB-ME-TROP.	COM-GIRO-NINES	CAMP-TA RRAG.	TE-RRES EBRE	AMB-PO-NENT	COM-CEN-TRALS	ALT-PIRI-NEU	MENYS 2 MIL	DE 2	DE 10	DE 50	DE	MÉS	
				LAT/PENS.	ATURAT												DOMÈS-TIC	DIANT	A 10 MIL	A 50 MIL	A 150 MIL	150 A 1M.
TOTAL SENSE PONDERAR	2200	9.6	41.5	22.8	10.3	9.6	6.0	.2	19.3	33.0	10.5	9.4	6.1	7.6	8.8	5.2	8.7	18.0	25.6	19.3	9.0	19.3
TOTAL PONDERAT	2200	8.9	42.1	22.9	10.7	8.9	6.4	.2	23.2	44.8	9.4	7.7	2.5	4.7	6.7	1.0	5.1	13.9	25.0	20.5	12.3	23.2
P25. PROFESSIÓ I ACTIVITAT DE LA PERSONA AMB MÉS INGRESSOS A LA LLAR O DE L'ALTRA PERSONA QUE SUSTENTA L'ECONOMIA FAMILIAR																						
Base: No és qui aporta més ingressos	1106	5.4	37.2	14.2	14.3	16.3	12.4	.2	23.3	47.9	8.4	7.0	2.1	4.0	6.5	.8	4.6	13.5	26.1	19.8	12.6	23.3
Empresari o professional amb assalariats	47	7.4	47.9	2.9	1.3	11.8	28.7	-	32.9	34.3	7.6	8.6	.9	5.2	9.6	.8	7.6	14.9	33.1	2.9	8.6	32.9
Treballador o professional autònom	171	12.6	40.6	4.2	12.8	16.7	13.2	-	19.0	57.2	6.8	4.8	1.9	4.0	4.9	1.5	5.1	14.7	33.2	15.3	12.7	19.0
Assalariat indefinit	544	5.1	45.5	7.3	14.8	11.9	15.3	-	23.6	50.1	7.4	6.8	2.2	3.3	6.1	.5	4.2	13.5	23.6	21.6	13.5	23.6
Assalariat eventual o interí	93	1.0	41.5	4.4	29.6	15.1	8.5	-	23.1	31.9	15.3	11.4	3.1	7.3	6.5	1.4	3.3	12.9	23.7	26.7	10.2	23.1
Jubilat / pensionista (abans treballava)	208	2.7	12.3	47.0	8.5	28.4	1.0	-	24.8	45.5	9.5	5.1	2.0	3.9	8.4	.9	6.2	13.6	21.8	20.7	13.0	24.8
Pensionista (abans no treballava)	5	-	-	29.0	16.3	54.7	-	-	25.7	58.0	-	-	-	-	16.3	-	-	45.3	-	-	29.0	25.7
Aturat (abans treballava)	23	-	20.5	9.8	27.4	21.9	20.4	-	10.4	53.0	7.8	17.8	1.8	2.7	6.6	-	-	7.8	60.6	9.4	11.8	10.4
Treball domèstic no remunerat	0	-	-	100.0	-	-	-	-	-	-	-	-	100.0	-	-	-	-	-	100.0	-	-	-
Estudiant	1	-	-	-	100.0	-	-	-	100.0	-	-	-	-	-	-	-	-	-	-	-	-	100.0
No sap	9	-	22.4	22.4	9.9	6.9	38.3	-	40.0	15.1	19.9	18.2	-	6.9	-	-	-	-	34.9	25.1	-	40.0
No contesta	4	-	14.9	19.7	-	-	-	65.4	-	65.4	-	19.7	-	14.9	-	-	-	-	65.4	34.6	-	-
P26. NIVELL D'ESTUDIS ACABATS DE LA PERSONA AMB MÉS INGRESSOS A LA LLAR																						
Base: No és qui aporta més ingressos	1106	5.4	37.2	14.2	14.3	16.3	12.4	.2	23.3	47.9	8.4	7.0	2.1	4.0	6.5	.8	4.6	13.5	26.1	19.8	12.6	23.3
Sense estudis	25	-	30.1	15.5	20.4	23.2	10.8	-	9.5	59.1	10.7	9.7	-	4.9	6.0	-	-	3.6	32.7	21.9	32.3	9.5
Estudis primaris no acabats, PGS	84	2.5	21.8	31.6	13.5	26.4	4.3	-	12.9	54.8	10.6	8.8	2.4	1.5	9.0	-	4.3	10.2	25.1	28.2	19.3	12.9
Primaris acabats, EGB, FP-1,ESO, Batxiller elemental	435	4.9	28.7	17.5	18.5	20.8	9.5	-	17.9	49.9	7.6	7.0	3.0	6.3	7.5	.8	6.2	16.1	28.0	19.3	12.5	17.9
Batxiller superior, BUP, FP-2, COU, MP2, MP3, CFGM o CFGS	297	3.5	50.7	9.6	11.2	13.7	11.3	-	24.6	49.7	8.4	5.5	1.6	3.1	5.9	1.1	4.0	13.1	27.3	19.1	11.9	24.6
Universitaris primer cicle (diplomatura)	48	11.4	42.8	13.9	10.6	4.3	17.0	-	44.7	30.8	3.7	6.8	1.7	2.6	9.4	.4	-	18.7	17.1	13.9	5.6	44.7
Universitaris segon cicle (llicenciatura) o tercer cicle	159	11.0	48.6	6.3	7.0	8.5	18.7	-	37.8	43.5	7.3	5.7	1.5	.4	2.9	.9	5.4	10.8	16.9	18.9	10.2	37.8
No sap	2	11.8	-	88.2	-	-	-	-	-	-	-	50.2	-	38.0	-	11.8	11.8	38.0	-	50.2	-	-
No contesta	56	4.9	20.9	7.1	20.0	9.2	33.1	4.9	21.5	36.4	17.6	13.2	-	4.4	6.8	-	-	7.6	38.4	20.3	12.1	21.5
P27. COMPTANT-LO A VOSTÈ, QUANTES PERSONES VIUEN HABITUALMENT A L'HABITATGE?																						
Base: Total	2200	8.9	42.1	22.9	10.7	8.9	6.4	.2	23.2	44.8	9.4	7.7	2.5	4.7	6.7	1.0	5.1	13.9	25.0	20.5	12.3	23.2
Entrevistat/da	208	8.6	25.8	55.3	5.0	4.1	.6	.6	32.4	33.3	9.9	10.2	2.2	4.8	6.6	.7	4.4	10.8	20.2	16.6	15.7	32.4
2 persones	627	8.0	33.4	39.0	8.1	10.5	1.0	-	22.2	42.6	10.0	8.2	2.7	5.4	7.3	1.6	5.0	16.3	24.7	19.8	11.9	22.2
3 persones	586	8.3	48.3	17.0	11.1	9.0	6.2	-	23.2	44.9	8.4	8.4	2.2	4.2	7.9	.8	6.2	14.1	24.9	19.6	12.0	23.2
4 persones	540	11.8	48.2	5.7	13.8	7.4	13.1	-	21.6	50.4	9.9	5.5	2.3	4.5	5.1	.8	4.2	13.2	25.7	23.5	11.8	21.6
5 persones	166	6.5	53.6	4.4	12.1	11.6	10.9	.8	18.8	50.7	8.6	7.4	3.4	4.5	6.0	.5	6.7	10.6	30.0	20.7	13.1	18.8
Més de 5 persones	66	4.9	44.5	6.6	20.7	13.7	9.6	-	29.1	36.9	9.5	8.7	4.3	4.7	5.7	1.2	2.8	13.0	21.7	23.3	10.3	29.1
No contesta	7	18.4	16.3	18.4	-	-	10.3	36.7	16.3	73.4	-	-	-	-	10.3	-	-	10.3	55.1	18.4	-	16.3

	TOTAL	PROFESSIÓ/ACTIVITAT DE L'ENTREVISTAT							REGIÓ O VEGUERIA								DIMENSIÓ DE MUNICIPI					
		COMPTE PRÒPIA	COMPTE ALIENA	JUBI-		TREB.		NC	BAR-CE-LONA	AMB-ME-TROP.	COM-GIRO-NINES	CAMP-TA-RRAG.	TE-RRES-EBRE	AMB-PO-NENT	COM-CEN-TRALS	ALT-PIRI-NEU	MENYS DE 2 MIL	DE 2 A 10 MIL	DE 10 A 50 MIL	DE 50 A 150 MIL	DE 150 A 1M.	MÉS DE 1 MILIÓ
				LAT/PENS.	ATURAT	DOMÈS-TIC	ESTU-DIANT															
TOTAL SENSE PONDERAR	2200	9.6	41.5	22.8	10.3	9.6	6.0	.2	19.3	33.0	10.5	9.4	6.1	7.6	8.8	5.2	8.7	18.0	25.6	19.3	9.0	19.3
TOTAL PONDERAT	2200	8.9	42.1	22.9	10.7	8.9	6.4	.2	23.2	44.8	9.4	7.7	2.5	4.7	6.7	1.0	5.1	13.9	25.0	20.5	12.3	23.2
P28. CODI REGIÓ O VEGUERIA																						
Base: Total	2200	8.9	42.1	22.9	10.7	8.9	6.4	.2	23.2	44.8	9.4	7.7	2.5	4.7	6.7	1.0	5.1	13.9	25.0	20.5	12.3	23.2
Barcelona ciutat	510	7.5	42.6	24.7	8.7	7.3	8.9	.2	100.0	-	-	-	-	-	-	-	-	-	-	-	-	100.0
Àmbit Metropolità	986	8.8	43.9	21.5	11.6	8.3	5.6	.4	-	100.0	-	-	-	-	-	-	.8	10.0	32.0	29.7	27.4	-
Comarques Gironines	207	9.5	40.7	23.4	10.8	9.5	6.1	-	-	-	100.0	-	-	-	-	-	13.4	28.1	45.5	13.0	-	-
Camp de Tarragona	169	10.1	39.1	21.7	14.0	10.6	4.3	-	-	-	-	100.0	-	-	-	-	10.1	17.9	30.0	42.0	-	-
Terres de l'Ebre	55	11.9	39.3	18.5	9.6	16.3	4.4	-	-	-	-	-	100.0	-	-	-	15.6	40.7	43.7	-	-	-
Àmbit de Ponent	103	11.4	37.1	22.8	9.6	13.2	6.0	-	-	-	-	-	-	100.0	-	-	23.4	26.9	12.6	37.1	-	-
Comarques Centrals	147	7.2	38.1	28.9	9.8	9.3	6.7	-	-	-	-	-	-	-	100.0	-	11.3	40.7	33.0	14.9	-	-
Alt Pirineu i Aran	22	21.1	42.1	19.3	2.6	13.2	1.8	-	-	-	-	-	-	-	-	100.0	45.6	37.7	16.7	-	-	-
P30. DIMENSIÓ DEL MUNICIPI																						
Base: Total	2200	8.9	42.1	22.9	10.7	8.9	6.4	.2	23.2	44.8	9.4	7.7	2.5	4.7	6.7	1.0	5.1	13.9	25.0	20.5	12.3	23.2
Menor o igual a 2.000 habitants	113	18.4	29.5	25.8	6.7	14.2	5.4	-	-	7.2	24.7	15.3	7.6	21.5	14.9	8.9	100.0	-	-	-	-	-
De 2.001 a 10.000 habitants	306	13.9	43.2	20.7	6.6	10.4	5.2	-	-	32.3	19.0	9.9	7.3	9.1	19.6	2.7	-	100.0	-	-	-	-
De 10.001 a 50.000 habitants	550	7.9	43.3	20.4	12.5	9.1	6.3	.5	-	57.4	17.1	9.2	4.4	2.4	8.8	.7	-	-	100.0	-	-	-
De 50.001 a 150.000 habitants	451	7.0	42.0	23.2	12.4	9.2	6.2	-	-	64.9	6.0	15.8	-	8.5	4.9	-	-	-	-	100.0	-	-
De 150.000 a 1.000.000	270	7.0	42.7	25.1	14.1	7.0	3.5	.5	-	100.0	-	-	-	-	-	-	-	-	-	-	100.0	-
Més d'1 milió	510	7.5	42.6	24.7	8.7	7.3	8.9	.2	100.0	-	-	-	-	-	-	-	-	-	-	-	-	100.0
DISTRICTE																						
Base: Barcelona ciutat	510	7.5	42.6	24.7	8.7	7.3	8.9	.2	100.0	-	-	-	-	-	-	-	-	-	-	-	-	100.0
Ciutat Vella	37	6.5	35.5	12.9	16.1	12.9	16.1	-	100.0	-	-	-	-	-	-	-	-	-	-	-	-	100.0
Eixample	85	7.0	45.1	23.9	8.5	4.2	11.3	-	100.0	-	-	-	-	-	-	-	-	-	-	-	-	100.0
Sants-Montjuïc	58	6.3	56.3	27.1	4.2	2.1	4.2	-	100.0	-	-	-	-	-	-	-	-	-	-	-	-	100.0
Les Corts	26	4.5	50.0	22.7	9.1	9.1	4.5	-	100.0	-	-	-	-	-	-	-	-	-	-	-	-	100.0
Sarrià-Sant Gervasi	43	5.6	44.4	27.8	5.6	2.8	13.9	-	100.0	-	-	-	-	-	-	-	-	-	-	-	-	100.0
Gràcia	38	9.4	40.6	15.6	6.3	21.9	6.3	-	100.0	-	-	-	-	-	-	-	-	-	-	-	-	100.0
Horta-Guinardó	54	4.4	42.2	28.9	8.9	6.7	6.7	2.2	100.0	-	-	-	-	-	-	-	-	-	-	-	-	100.0
Nou Barris	53	11.4	27.3	31.8	11.4	9.1	9.1	-	100.0	-	-	-	-	-	-	-	-	-	-	-	-	100.0
Sant Andreu	46	13.2	36.8	28.9	7.9	5.3	7.9	-	100.0	-	-	-	-	-	-	-	-	-	-	-	-	100.0
Sant Martí	70	6.9	44.8	22.4	10.3	6.9	8.6	-	100.0	-	-	-	-	-	-	-	-	-	-	-	-	100.0

	PROFESSIÓ/ACTIVITAT DE L'ENTREVISTAT								REGIÓ O VEGUERIA								DIMENSIÓ DE MUNICIPI					
	TOTAL	COMPTE PRÒPIA	COMPTE ALIENA	JUBI-LAT/ PENS.	ATURAT	TREB. DOMÈS-TIC	ESTU-DIANT	NC	BAR-CE-LONA	AMB-ME-TROP.	COM-GIRO-NINES	CAMP-TA-RRAG.	TE-RRES-EBRE	AMB-PO-NENT	COM-CEN-TRALS	ALT-PIRI-NEU	MENYS 2 MIL	DE 2 A 10 MIL	DE 10 A 50 MIL	DE 50 A 150 MIL	DE 150 A 1M.	MÉS DE 1 MILIÓ
TOTAL SENSE PONDERAR	2200	9.6	41.5	22.8	10.3	9.6	6.0	.2	19.3	33.0	10.5	9.4	6.1	7.6	8.8	5.2	8.7	18.0	25.6	19.3	9.0	19.3
TOTAL PONDERAT	2200	8.9	42.1	22.9	10.7	8.9	6.4	.2	23.2	44.8	9.4	7.7	2.5	4.7	6.7	1.0	5.1	13.9	25.0	20.5	12.3	23.2
NIVELL D'ESTUDIS																						
Base: Total	2200	8.9	42.1	22.9	10.7	8.9	6.4	.2	23.2	44.8	9.4	7.7	2.5	4.7	6.7	1.0	5.1	13.9	25.0	20.5	12.3	23.2
Sense estudis	251	.9	16.7	57.2	7.9	16.2	1.1	-	16.3	44.8	12.8	11.7	2.1	2.0	10.0	.3	3.3	14.4	26.7	22.0	17.3	16.3
Obligatoris	952	7.6	34.0	26.8	12.0	11.2	8.4	-	16.4	46.3	9.7	7.4	3.6	7.2	8.3	1.2	8.0	17.5	27.3	19.2	11.7	16.4
Secundaris	611	11.1	53.2	10.7	12.1	5.9	7.0	-	27.1	46.1	8.1	8.0	1.5	3.3	4.7	1.1	2.9	10.0	24.1	23.8	12.0	27.1
Universitaris	381	14.0	61.3	10.2	6.9	3.1	3.9	.7	38.8	38.8	8.2	5.4	1.7	2.6	3.8	.7	2.6	11.0	18.7	17.8	11.0	38.8
No contesta	5	-	39.8	-	-	-	-	60.2	-	60.2	39.8	-	-	-	-	-	-	-	100.0	-	-	-
PROFESSIÓ/ACTIVITAT DE L'ENTREVISTAT																						
Base: Total	2200	8.9	42.1	22.9	10.7	8.9	6.4	.2	23.2	44.8	9.4	7.7	2.5	4.7	6.7	1.0	5.1	13.9	25.0	20.5	12.3	23.2
Compte pròpia	196	100.0	-	-	-	-	-	-	19.6	44.4	10.1	8.8	3.3	6.0	5.4	2.4	10.6	21.7	22.2	16.2	9.7	19.6
Compte aliena	926	-	100.0	-	-	-	-	-	23.5	46.7	9.1	7.2	2.3	4.1	6.1	1.0	3.6	14.3	25.7	20.5	12.4	23.5
Jubilat / Pensionista	503	-	-	100.0	-	-	-	-	25.1	42.0	9.6	7.3	2.0	4.7	8.5	.8	5.8	12.6	22.3	20.8	13.5	25.1
Aturat	235	-	-	-	100.0	-	-	-	18.9	48.5	9.5	10.1	2.3	4.2	6.2	.2	3.2	8.7	29.2	23.8	16.2	18.9
Treball domèstic	195	-	-	-	-	100.0	-	-	19.0	41.6	10.1	9.2	4.6	7.0	7.0	1.5	8.2	16.3	25.6	21.2	9.7	19.0
Estudiant	140	-	-	-	-	-	100.0	-	32.6	39.7	9.0	5.3	1.7	4.4	7.1	.3	4.4	11.4	24.8	20.1	6.8	32.6
No contesta	5	-	-	-	-	-	-	100.0	22.8	77.2	-	-	-	-	-	-	-	-	51.5	-	25.7	22.8