



REO núm: 1083  
Data: 27/03/2024

## Enquesta metodològica i d'actituds sociopolítiques. 2023

### Qüestionari



Centre  
d'Estudis  
d'Opinió



Generalitat  
de Catalunya

## Seleccioni l'idioma en què vol respondre l'enquesta

(Indicador: LLENGUA\_ENQUESTA)

1. Català (Passi al qüestionari en català)
2. Castellà (Passi al qüestionari en castellà)
3. Li és indiferent (Passi al qüestionari en català)

## INTRO

*Contactem amb vostè per contestar una enquesta sobre temes d'actualitat de Catalunya. Per nosaltres és realment essencial la seva participació, ja que això ajudarà a analitzar l'evolució de l'opinió pública al llarg del temps. L'entrevista no dura més de 15 minuts!*

*Les informacions que li demano són per a l'elaboració d'un estudi d'opinió oficial. L'Administració o el personal de l'Administració que utilitzi aquesta informació està obligat/ada per llei a garantir-li l'anonimat i el secret estadístic i a complir la normativa de protecció de dades de caràcter personal. Té dret a no respondre totes les preguntes. Les seves respostes seran tractades de forma anònima.*

## Bloc 1. Filtres i quotes

### Q1. Quin és el seu sexe? Indiqui el que consta en els seus documents oficials

(Indicador: SEXE)

Programador/a: només una resposta; resposta obligatòria

1. Masculí
2. Femení

### Q2. Quina és la seva edat?

(Indicadors: EDAT; EDAT\_GR)

Programador/a: només una resposta; resposta obligatòria

\_\_\_\_\_

### Q3. Quin és el nivell màxim de formació que ha assolit?

(Indicador: ESTUDIS\_1\_6; ESTUDIS\_1\_6\_LITERALS)

Programador/a: només una resposta; resposta obligatòria

1. No vaig finalitzar els estudis obligatoris (EGB o ESO)
2. Vaig finalitzar els estudis obligatoris (EGB o ESO)
3. Estudis secundaris post obligatoris (Batxillerat, BUP/COU, etc.)
4. Formació professional de grau mig (FP1, CFGM i equivalents)
5. Formació professional de grau superior (FP2, CFGS i equivalents)
6. Estudis universitaris
80. Altres (Especifiqueu)

### Q3. On va néixer vostè?

(Indicador: LLOC\_NAIX)

Programador/a: només una resposta; resposta obligatòria

1. Catalunya
2. A d'altres comunitats autònomes
5. Fora d'Espanya

#### **Q4. En quina de les següents situacions laborals es troba vostè actualment?**

(Indicador: SIT\_LAB)

Programador/a: només una resposta; resposta obligatòria

1. Treballo
2. No treballo
3. Estic temporalment de baixa
99. Prefereixo no contestar

#### **Bloc 2. Qüestionari: Enquesta metodològica**

Experiment 1.

Es divideix la mostra en 4.  $\frac{1}{4}$  rep Col·lectiu\_1 ,  $\frac{1}{4}$  Col·lectiu\_2,  $\frac{1}{4}$  individu i el  $\frac{1}{4}$  final és el grup de control i no rep tractament sinó que respon directament la IND\_COL.

**Col·lectiu\_1:** Quan les persones segueixen les normes socials i les regles, es poden aconseguir grans coses.

Per exemple, a les carreteres milions de persones circulen de manera segura i efectiva perquè majoritàriament es respecten els límits de velocitat, es presta atenció als senyals de trànsit i es mantenen les distàncies de seguretat.

**Col·lectiu\_2:** Quan la gent deixa a un costat els interessos personals i s'uneix en un projecte col·lectiu, es poden aconseguir grans coses.

Per exemple, una gran part de l'èxit que va suposar la celebració dels Jocs Olímpics de Barcelona 1992 es va deure a la participació desinteressada de milers de voluntaris.

**Individu:** Quan un individu deixa de banda algunes de les limitacions que imposa la societat, pot aconseguir grans coses.

Per exemple, alguns dels emprenedors més importants del món han aconseguit l'èxit trobant la manera que la societat no condicioni massa com administren el seu temps i recursos.

Control: Directament fa la IND\_COL

#### **1. (S'administra a tothom): Situi's en un punt d'aquesta escala...**

(Indicador: IND\_COL)

Programador/a: només una resposta; resposta obligatòria

0. Cal limitar el benefici individual en favor del col·lectiu
- 1.
  - 2.
  - 3.
  - 4.
  - 5.
  - 6.
  - 7.
  - 8.
  - 9.
  10. Cal limitar el pes del col·lectiu en benefici de la llibertat individual

## 2. Fins a quin punt creu que es poden justificar o no les següents situacions?

(Indicador: MDBS\_AJUDES\_0\_10, MDBS\_BITLLET\_0\_10, MDBS\_IMPOSTOS\_0\_10, MDBS\_LLISTA\_ESPERA\_0\_10, MDBS\_IVA\_0\_10)

Programador/a: aleatoritzeu

- a) Cobrar ajudes de l'Estat a les quals no es té dret
- b) Evitar pagar el bitllet en algun transport públic
- c) Enganyar en el pagament dels impostos, si es pot
- d) Usar els contactes per evitar una llista d'espera a la sanitat
- e) Evitar pagar l'IVA en les factures, si és possible

Programador/a: només una resposta

0. Mai pot ser justificada

- 1.
- 2.
- 3.
- 4.
- 5.
- 6.
- 7.
- 8.
- 9.

10. Sempre es pot justificar

Experiment 2.

Split-Ballot MTMM per testar la qualitat de les escales de mesura

Concepte: Satisfacció amb aspectes de la vida

Trets del concepte: salut, situació econòmica, relacions socials

## 3. Valori fins a quin punt se sent satisfet/a amb els següents aspectes de la seva vida...

(Indicador: SATIS\_SALUT\_1\_4; SATIS\_SALUT\_1\_6; SATIS\_SALUT\_0\_10;

SATIS\_SIT\_ECON\_1\_4; SATIS\_SIT\_ECON\_1\_6; SATIS\_SIT\_ECON\_0\_10;

SATIS\_REL\_SOCIALS\_1\_4; SATIS\_REL\_SOCIALS\_1\_6; SATIS\_REL\_SOCIALS\_0\_10;)

- a) El seu estat de salut
- b) La seva situació econòmica
- c) Les seves relacions socials

1/3 de la mostra respon a p3 a) b) i c) amb mètode 1 i cap al final del qüestionari les mateixes amb el mètode 3. L'altre 1/3 fa el mateix amb el mètode 2 i el mètode 3. I el 1/3 final ho fa amb el mètode 1 i el mètode 2.

Mètode 1

Programador/a: només una resposta

- 1. Molt
- 2. Bastant
- 3. Poc
- 4. Gens

Mètode 2

Programador/a: només una resposta

- 1. Totalment
- 2. Molt
- 3. Bastant
- 4. Poc
- 5. Molt poc
- 6. Gens

Mètode 3

Programador/a: només una resposta

0. Gens

1.

2.

3.

4.

5.

6.

7.

8.

9.

10. Totalment

Experiment 3.

Aleatoritzeu ordre d'Immigració i menors de 18 anys.

Programació: Només apareix una de les opcions possibles d'immigració i una de les possible de menors de 18 anys.

Immigració (high saliency)

**4. De cada 100 persones que viuen a Catalunya, quantes diria que han nascut fora de l'Estat espanyol, aproximadament? Introdueixi un valor del 0 al 100.**

(Indicador: NOMBRE\_IMMI\_CAT)

Programador/a: només una resposta

**5. De cada 100 persones que viuen a Catalunya, quantes diria que han nascut fora de l'Estat espanyol, aproximadament? Introdueixi un valor del 0 al 100.**

(Indicador: NOMBRE\_IMMI\_CAT\_NS)

Programador/a: només una resposta

98. No ho sé

**6. De cada 100 persones que viuen a Catalunya, quantes diria que han nascut fora de l'Estat espanyol, aproximadament?**

(Indicador: NOMBRE\_IMMI\_CAT\_NS\_SLIDER)

Programador/a: només una resposta; control lliscant del 0 al 100. Només es numeren els extrems (0 i 100)

98. No ho sé

**7. De cada 100 persones que viuen a Catalunya, quantes diria que han nascut fora de l'Estat espanyol, aproximadament? Per deixar clar que és una xifra aproximada, marqui el número mínim i el màxim de persones que vostè creu que podrien haver nascut fora.**

(Indicador: NOMBRE\_IMMI\_CAT\_MINIM; NOMBRE\_IMMI\_CAT\_MAXIM)

Programador/a: només una resposta; apareix un control lliscant amb dos marcadors, mínim i màxim i els enquestats poden moure els dos extrems. Que apareguin els números a que corresponen les posicions quan es mou el control lliscant.

98. No ho sé

8. (SI DIU XIFRA NOMBRE\_IMMIGRANTS\_CAT O NOMBRE\_IMMIGRANTS\_CAT\_NS O NOMBRE\_IMMIGRANTS\_CAT\_NS\_SLIDER O NOMBRE\_IMMIGRANTS\_CAT\_MINIM O NOMBRE\_IMMIGRANTS\_CAT\_MAXIM) **Ens ha dit que de cada 100 persones que viuen a Catalunya hi ha \_\_\_\_ que han nascut fora de l'Estat espanyol. Com de segur/a està d'aquesta resposta?**

(Indicador: SEGUR\_IMMIGRANTS\_CAT)

Programador/a: només una resposta

1. Totalment
2. Molt
3. Bastant
4. Poc
5. Molt poc
- 6 Gens

9. **Quina és la seva opinió sobre el nombre d'immigrants que hi ha actualment a Catalunya, creu vostè que és...**

(Indicador: QUANT\_IMMIGRANTS\_CAT)

Programador/a: només una resposta

1. Excessiu
2. Adequat
3. Insuficient

10. **Creu que en conjunt aquest país s'ha beneficiat o perjudicat pels immigrants que han vingut a viure aquí?**

(Indicador: BENEFICI\_IMMIGRANTS\_CAT)

Programador/a: només una resposta

1. S'ha vist beneficiat
2. S'ha vist perjudicat
3. No hi ha diferència

Menors de 18 anys (low saliency)

11. **De cada 100 persones que viuen a Catalunya, quantes diria que tenen menys de 18 anys, aproximadament? Introdueixi un valor del 0 al 100.**

(Indicador: NOMBRE\_MENORS18\_CAT)

Programador/a: només una resposta

12. **De cada 100 persones que viuen a Catalunya, quantes diria que tenen menys de 18 anys, aproximadament? Introdueixi un valor del 0 al 100.**

(Indicador: NOMBRE\_MENORS18\_CAT\_NS)

Programador/a: només una resposta

98. No ho sé

**13. De cada 100 persones que viuen a Catalunya, quantes diria que tenen menys de 18 anys, aproximadament?**

(Indicador: NOMBRE\_MENORS18\_CAT\_NS\_SLIDER)

Programador/a: només una resposta; control lliscant del 0 al 100. Només es numeren els extrems (0 i 100)

98. No ho sé

**14. De cada 100 persones que viuen a Catalunya, quantes diria que tenen menys de 18 anys, aproximadament? Per deixar clar que és una xifra aproximada, marqui el número mínim i el màxim de persones que vostè creu que tenen menys de 18 anys.**

(Indicador: NOMBRE\_MENORS18\_CAT\_MIN; NOMBRE\_MENORS18\_CAT\_MAXIM)

Programador/a: només una resposta; apareix un control lliscant amb dos marcadors i els enquestats poden moure els dos extrems. Que apareguin els números a que corresponen les posicions quan es mou el control lliscant.

98. No ho sé

**15. (SI DIU XIFRA NOMBRE\_MENORS18\_CAT O NOMBRE\_MENORS18\_CAT\_NS O NOMBRE\_MENORS18\_CAT\_NS\_SLIDER O NOMBRE\_MENORS18\_CAT\_MINIM O NOMBRE\_MENORS18\_CAT\_MAXIM) Ens ha dit que de cada 100 persones que viuen a Catalunya hi ha \_\_\_ que tenen menys de 18 anys. Com de segura està d'aquesta resposta?**

(Indicador: SEGUR\_MENORS18\_CAT)

Programador/a: només una resposta

1. Totalment
2. Molt
3. Bastant
4. Poc
5. Molt poc
6. Gens

**16. Quina és la seva opinió sobre el nombre de persones menors de 18 anys que hi ha actualment a Catalunya, creu vostè que és...**

(Indicador: QUANT\_MENORS18\_CAT)

Programador/a: només una resposta

1. Excessiu
2. Adequat
3. Insuficient

Experiment 4. Efectes canvi climàtic

Dividiu la mostra en 5 parts iguals. Cada 1/5 respon  
PREOCUPACIO\_CANVI\_CLIMATIC\_SALUT, el mateix per la  
PREOCUPACIO\_CANVI\_CLIMATIC\_ECON i així successivament fins a  
PREOCUPACIO\_CANVI\_CLIMATIC\_CONTROL (grup de control).

**17. Hi ha estudis que indiquen que el canvi climàtic té efectes directes en la salut de les persones com l'excés de mortalitat associada a les onades de calor, o l'arribada de malalties infeccioses pròpies d'altres parts del món (malària, febre del Nil, etc.). Fins a quin punt se sent preocupat/ada per les conseqüències del canvi climàtic?**

(Indicador: PREOCUPACIO\_CANVI\_CLIMATIC\_SALUT)

Programador/a: només una resposta

- 0. Gens preocupat/ada
- 1.
- 2.
- 3.
- 4.
- 5.
- 6.
- 7.
- 8.
- 9.
- 10. Molt preocupat/ada

**18. Hi ha estudis que indiquen que el canvi climàtic té efectes directes en l'economia degut per exemple a les sequeres que afecten l'agricultura, els canvis en les temperatures que dificulten alguns cultius, o a la caiguda del turisme degut als estius excessivament calorosos. Fins a quin punt se sent preocupat/ada per les conseqüències del canvi climàtic?**

(Indicador: PREOCUPACIO\_CANVI\_CLIMATIC\_ECON)

Programador/a: només una resposta

- 0. Gens preocupat/ada
- 1.
- 2.
- 3.
- 4.
- 5.
- 6.
- 7.
- 8.
- 9.
- 10. Molt preocupat/ada

**19. Hi ha estudis que indiquen que el canvi climàtic està relacionat amb fenòmens meteorològics extrems com llargues sequeres, onades de calor intenses, fortes inundacions o incendis forestals massius. Fins a quin punt se sent preocupat/ada per les conseqüències del canvi climàtic?**

(Indicador: PREOCUPACIO\_CANVI\_CLIMATIC\_FME)

Programador/a: només una resposta

- 0. Gens preocupat/ada
- 1.
- 2.
- 3.
- 4.



- 5.
- 6.
- 7.
- 8.
- 9.
10. Molt preocupat/ada

**20. Hi ha estudis que indiquen que el canvi climàtic es relaciona amb la pèrdua de biodiversitat, la desaparició massiva de plantes i animals a la natura. Fins a quin punt se sent preocupat/ada per les conseqüències del canvi climàtic?**

(Indicador: PREOCUPACIO\_CANVI\_CLIMATIC\_BIO)

Programador/a: només una resposta

0. Gens preocupat/ada
- 1.
- 2.
- 3.
- 4.
- 5.
- 6.
- 7.
- 8.
- 9.
10. Molt preocupat/ada

**21. Fins a quin punt se sent preocupat/da per les conseqüències del canvi climàtic?**

(Indicador: PREOCUPACIO\_CANVI\_CLIMATIC\_CONTROL)

Programador/a: només una resposta

0. Gens preocupat/ada
- 1.
- 2.
- 3.
- 4.
- 5.
- 6.
- 7.
- 8.
- 9.
10. Molt preocupat/ada

**22. Pel que fa a les prioritats que hauria de tenir el govern a l'hora de gastar els diners públics, situï's en algun punt d'aquesta escala...**

(Indicador: PRIORITAT\_DESPESA\_CANVI\_CLIMATIC\_0\_10)

Programador/a: només una resposta

0. Hi ha coses més urgents que lluitar contra el canvi climàtic
- 1.
- 2.
- 3.
- 4.

- 5.
- 6.
- 7.
- 8.
- 9.
10. Cal donar tota la prioritat a la lluita contra el canvi climàtic

Experiment 5. Nuclears. Nimby cas extrem.

La meitat de la mostra respon les preguntes de control i l'altra meitat les de tractament.

Aleatorització 1.

Aleatoritzeu l'ordre de les CNUCLEAR\_CAT\_0\_10 i CNUCLEAR\_MUN\_0\_10. S'administren les dues preguntes però s'aleatoritza l'ordre. Recollir l'ordre en una variable.

**23. Fins a quin punt estaria vostè a favor que s'instal·lés una central d'energia nuclear a Catalunya?**

(Indicador: CNUCLEAR\_CAT\_0\_10)

Programador/a: només una resposta

0. Gens a favor
- 1.
- 2.
- 3.
- 4.
- 5.
- 6.
- 7.
- 8.
- 9.
10. Totalment a favor

**24. Fins a quin punt estaria vostè a favor que s'instal·lés una central d'energia nuclear a prop del seu municipi?**

(Indicador: CNUCLEAR\_MUN\_0\_10)

Programador/a: només una resposta

0. Gens a favor
- 1.
- 2.
- 3.
- 4.
- 5.
- 6.
- 7.
- 8.
- 9.
10. Totalment a favor

Experiment 6. Psicologia del canvi climàtic.

Primera intervenció. 5 grups, cadascú amb una 1/5 part de la mostra:

- A. Catalunya trajectòria positiva
- B. Catalunya trajectòria estacionària
- C. Catalunya trajectòria positiva però pitjor que els altres

- D. Catalunya trajectòria positiva i més o menys igual que els altres
- E. Control

### Primera Intervenció

#### A. Catalunya trajectòria positiva

El canvi climàtic empitjora degut a les emissions de CO<sub>2</sub> (diòxid de carboni) que provenen d'activitats humanes com l'ús de combustibles fòssils. El següent gràfic mostra **com les emissions de CO<sub>2</sub> han anat canviant a Catalunya** en els darrers anys (basat en dades aproximades).

Si us plau, prengui's un moment per estudiar aquest gràfic.

### Emissions anuals de CO<sub>2</sub>

#### Annual CO<sub>2</sub> emissions

Carbon dioxide (CO<sub>2</sub>) emissions from fossil fuels and industry<sup>1</sup>. Land use change is not included.

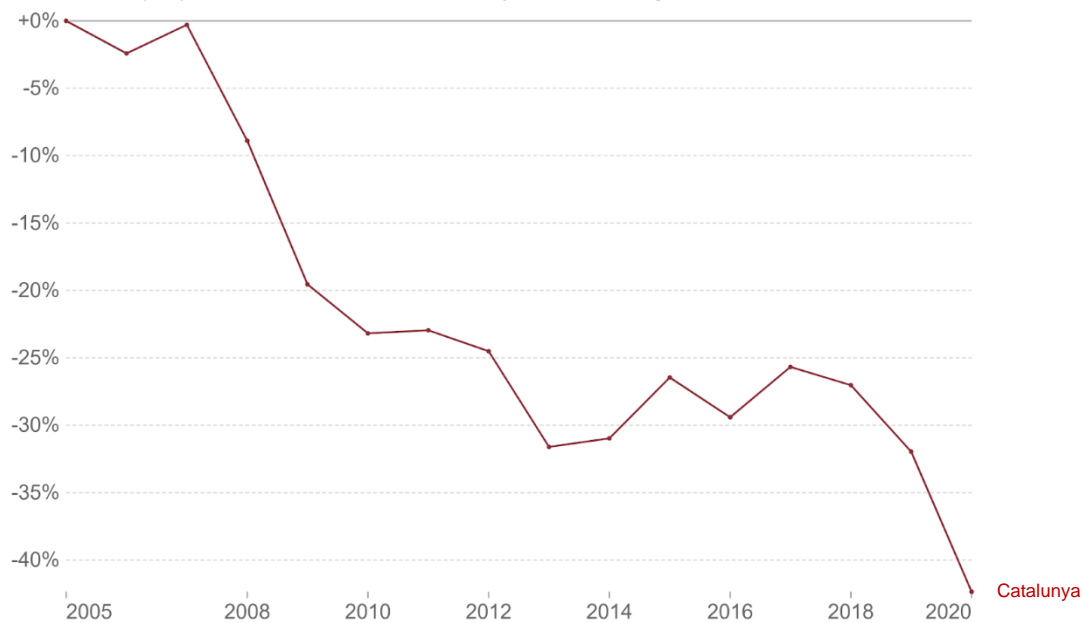

Source: Global Carbon Project (2022)

OurWorldInData.org/co2-and-greenhouse-gas-emissions • CC BY

1. **Fossil emissions:** Fossil emissions measure the quantity of carbon dioxide (CO<sub>2</sub>) emitted from the burning of fossil fuels, and directly from industrial processes such as cement and steel production. Fossil CO<sub>2</sub> includes emissions from coal, oil, gas, flaring, cement, steel, and other industrial processes. Fossil emissions do not include land use change, deforestation, soils, or vegetation.

## B. Catalunya trajectòria estacionària

El canvi climàtic empitjora degut a les emissions de CO<sub>2</sub> (diòxid de carboni) que provenen d'activitats humanes com l'ús de combustibles fòssils. El següent gràfic mostra **com les emissions de CO<sub>2</sub> han anat canviant a Catalunya** en els darrers anys (basat en dades aproximades).

Si us plau, prengui's un moment per estudiar aquest gràfic.

### Emissions anuals de CO<sub>2</sub>

#### Annual CO<sub>2</sub> emissions

Carbon dioxide (CO<sub>2</sub>) emissions from fossil fuels and industry<sup>1</sup>. Land use change is not included.

Our World  
in Data

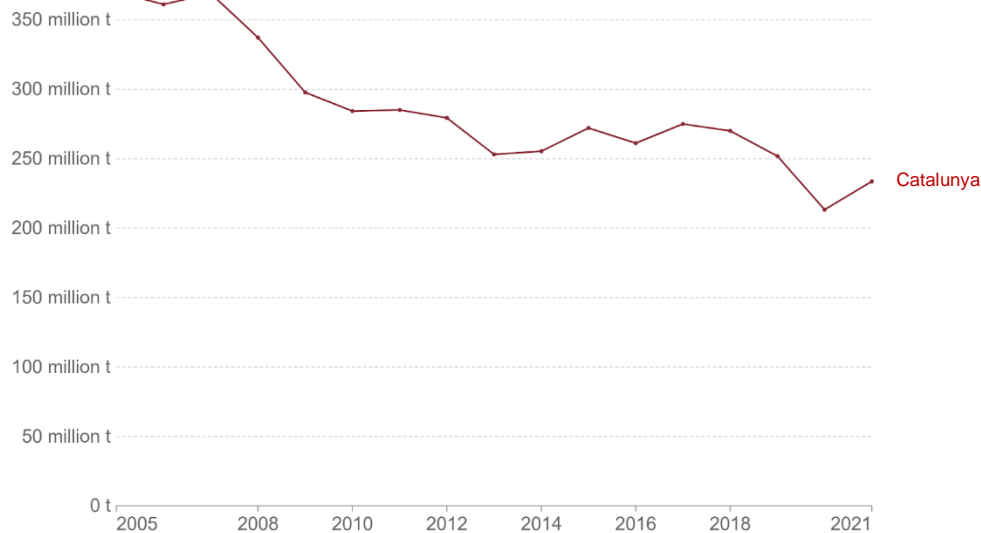

Source: Global Carbon Project (2022)

OurWorldInData.org/co2-and-greenhouse-gas-emissions • CC BY

1. **Fossil emissions:** Fossil emissions measure the quantity of carbon dioxide (CO<sub>2</sub>) emitted from the burning of fossil fuels, and directly from industrial processes such as cement and steel production. Fossil CO<sub>2</sub> includes emissions from coal, oil, gas, flaring, cement, steel, and other industrial processes. Fossil emissions do not include land use change, deforestation, soils, or vegetation.

### C. Catalunya trajectòria positiva però pitjor que els altres

El canvi climàtic empitjora degut a les emissions de CO<sub>2</sub> (diòxid de carboni) que provenen d'activitats humanes com l'ús de combustibles fòssils. El següent gràfic mostra **com les emissions de CO<sub>2</sub> han anat canviant a Catalunya** en els darrers anys (basat en dades aproximades).

Si us plau, prengui's un moment per estudiar aquest gràfic.

### Emissions anuals de CO<sub>2</sub>

#### Annual CO<sub>2</sub> emissions

Carbon dioxide (CO<sub>2</sub>) emissions from fossil fuels and industry<sup>1</sup>. Land use change is not included.

Our World  
in Data

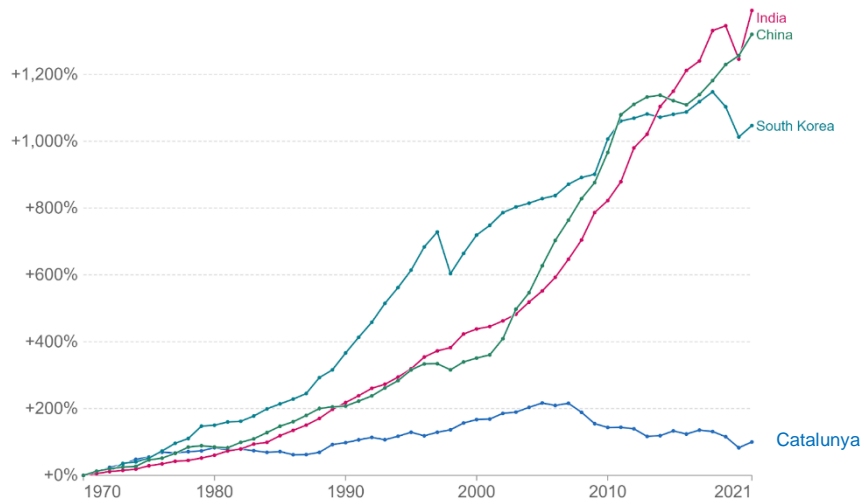

Source: Global Carbon Project (2022)

OurWorldInData.org/co2-and-greenhouse-gas-emissions • CC BY

<sup>1</sup> **Fossil emissions:** Fossil emissions measure the quantity of carbon dioxide (CO<sub>2</sub>) emitted from the burning of fossil fuels, and directly from industrial processes such as cement and steel production. Fossil CO<sub>2</sub> includes emissions from coal, oil, gas, flaring, cement, steel, and other industrial processes. Fossil emissions do not include land use change, deforestation, soils, or vegetation.

#### D. Catalunya trajectòria positiva i més o menys igual que els altres

El canvi climàtic empitjora degut a les emissions de CO<sub>2</sub> (diòxid de carboni) que provenen d'activitats humanes com l'ús de combustibles fòssils. El següent gràfic mostra **com les emissions de CO<sub>2</sub> han anat canviant a Catalunya** en els darrers anys (basat en dades aproximades).

Si us plau, prengui's un moment per estudiar aquest gràfic.

#### Emissions anuals de CO<sub>2</sub>

##### Annual CO<sub>2</sub> emissions

Carbon dioxide (CO<sub>2</sub>) emissions from fossil fuels and industry<sup>1</sup>. Land use change is not included.

Our World  
in Data

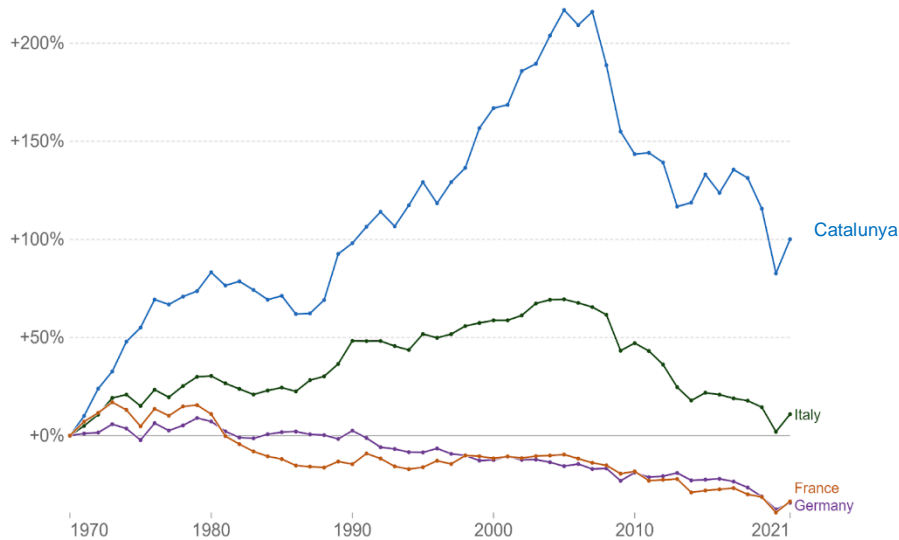

Source: Global Carbon Project (2022)

OurWorldInData.org/co2-and-greenhouse-gas-emissions • CC BY

1. **Fossil emissions:** Fossil emissions measure the quantity of carbon dioxide (CO<sub>2</sub>) emitted from the burning of fossil fuels, and directly from industrial processes such as cement and steel production. Fossil CO<sub>2</sub> includes emissions from coal, oil, gas, flaring, cement, steel, and other industrial processes. Fossil emissions do not include land use change, deforestation, soils, or vegetation.

#### 25. Valori, en la següent escala, fins a quin punt el gràfic l'ha fet sentir optimista o pessimista respecte al futur.

(Indicador: EVOL\_CO2\_OPTIMISME)

Programador/a: només una resposta

0. Totalment pessimista

1.

2.

3.

4.

5. Ni pessimista ni optimista

6.

7.

8.

9.

10. Totalment optimista

**26. Valori, en la següent escala, fins a quin punt creu que el nivell d'emissions de CO2 de Catalunya en comparació és adequat o inadequat.**

(Indicador: EVOL\_CO2\_CAT)

Programador/a: només una resposta

0. Totalment inadequat

1.

2.

3.

4.

5.

6.

7.

8.

9.

10. Totalment adequat

**27. Valori, en la següent escala, fins a quin punt creu que els esforços que fa el govern de Catalunya per lluitar contra el canvi climàtic són insuficients, apropiats o excessius.**

(Indicador: EVOL\_CO2\_ESFORCOS)

Programador/a: només una resposta

0. Totalment insuficients

1.

2.

3.

4.

5. Adequats

6.

7.

8.

9.

10. Totalment excessius

Experiment 6

Segona intervenció. 3 grups, cadascú amb un 1/3 part de la mostra:

A. Eficàcia col·lectiva positiva

B. Eficàcia col·lectiva negativa

C. Control passiu (sense res)

A. Eficàcia col·lectiva positiva

**Com la humanitat va aconseguir salvar la capa d'ozó**

A principis dels anys 90, la capa d'ozó del planeta estava en perill pels CFC, els gasos que emetien els sprays o les neveres. En aquell moment d'alarma, la humanitat es va unir per prendre mesures ràpides per reparar la capa d'ozó. Els governs van fer regulacions amb molta velocitat, i la indústria va trobar alternatives als gasos CFC ràpidament. Com a resultat, la capa d'ozó es va començar a recuperar i avui el forat és molt més petit. Aquesta història d'èxit indica com podem actuar junts davant dels problemes ambientals.

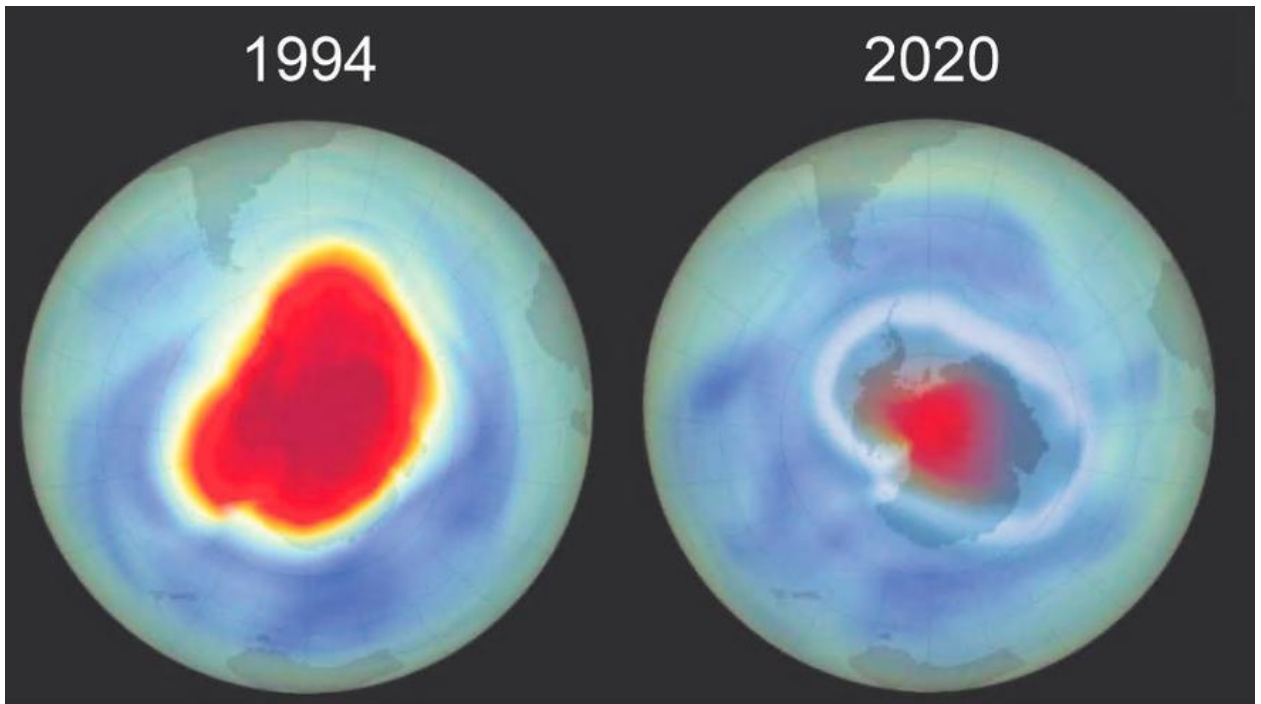

Font: NASA. Reducció del forat de la capa d'ozó de 1994 a 2020.

#### B. Eficàcia col·lectiva negativa (control actiu)

### Com la humanitat està fracassant en l'intent de protegir la biodiversitat global

En les últimes dècades, cada cop hi ha menys diversitat d'animals i plantes al món. Malgrat les promeses dels diferents països, cada vegada es perden més espècies d'animals i plantes perquè es fan malbé els boscos, selves i espais naturals on viuen. Els esforços per conservar els espais naturals i les espècies amenaçades han estat insuficients, permetent l'expansió de les activitats humanes. Aquesta història de fracàs col·lectiu destaca la nostra falta de cooperació davant de l'amenaça ambiental i la pèrdua de la riquesa natural.

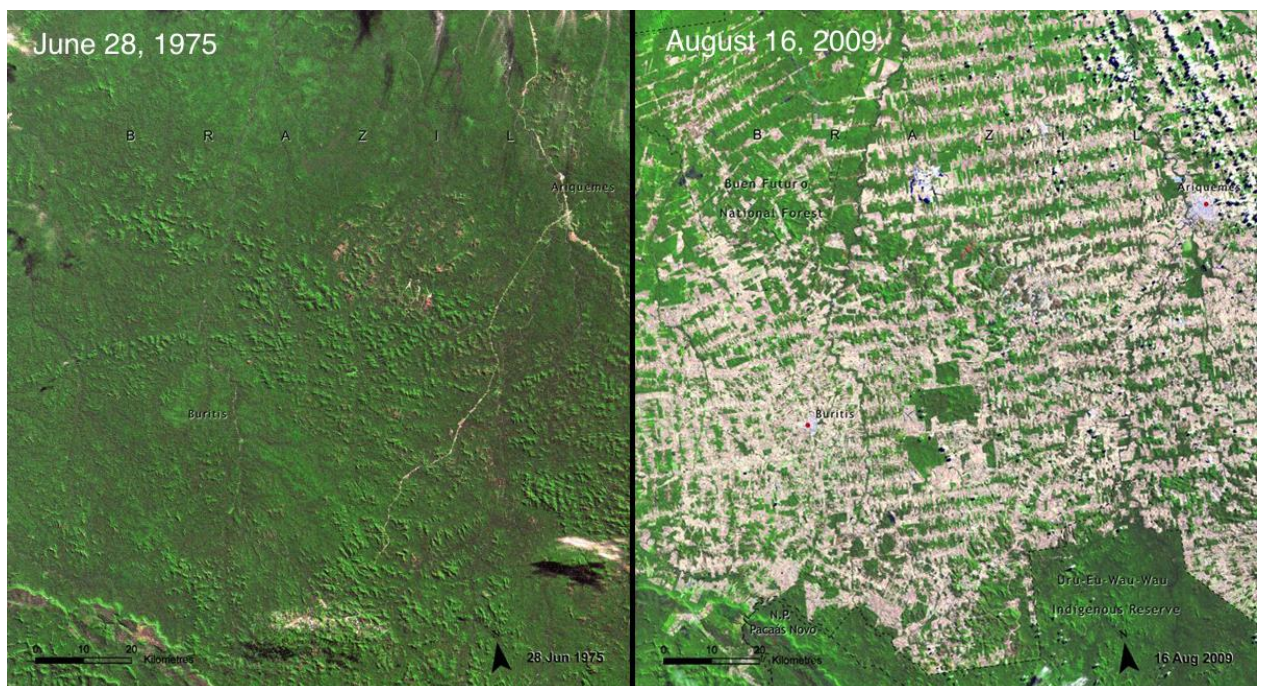



Font: NASA. Reducció de la superfície de selva tropical al Brasil per l'expansió de granges de 1975 a 2009.

C. Control passiu (sense res)

**28. Valori en la següent escala fins a quin punt se sent optimista o pessimista respecte la capacitat de la humanitat per fer front al canvi climàtic.**

(Indicador: EVOL\_CC\_OPTIMISME)

Programador/a: només una resposta

0. Totalment pessimista

1.

2.

3.

4.

5.

6.

7.

8.

9.

10. Totalment optimista

**29. Fins a quin punt està d'acord o en desacord amb les següents frases:**

(Indicador: REPTES\_CAPACITAT\_SEGURETAT; REPTES\_CAPACITAT\_ESFORC;

REPTES\_CAPACITAT\_EFICAC; REPTES\_COMPETENTS)

Programador/a: aleatoritzeu

a) Em sento segur/a de la capacitat dels éssers humans per fer front a reptes difícils

b) Els éssers humans són capaços de resoldre reptes difícils si hi inverteixen l'esforç necessari

c) Estic segur/a que els catalans/es seran capaços de gestionar eficaçment problemes inesperats

d) Els/Les catalans/es són totalment competents per resoldre un repte difícil

Programador/a: només una resposta

1. Totalment d'acord

2. Més aviat d'acord

3. Ni d'acord ni en desacord

4. Més aviat en desacord

5. Totalment en desacord

Experiment 7. Polítiques ambientals i tradeoffs.

Programador/a: aleatorització ordre dels experiments.

Experiment A

**30. Fins a quin Punt està a favor o en contra que es promulguin les següents polítiques a Catalunya?**

(Indicador: VAL\_SUBV\_RENOVABLES; VAL\_SUBV\_RENOVABLES\_IMPOSTOS)

a) Utilitzar diners públics per subvencionar energies renovables com l'eòlica i solar.

b) Utilitzar diners públics per subvencionar energies renovables com l'eòlica i solar, i pagar les subvencions augmentant els impostos en el conjunt de la població.

Programador/a: només una resposta

0. Totalment en contra

1.

- 2.
- 3.
- 4.
- 5.
- 6.
- 7.
- 8.
- 9.
10. Totalment a favor

#### Experiment B

### 31. Fins a quin punt està a favor o en contra que es promulguin les següents polítiques a Catalunya?

(Indicador: VAL\_PROHIBICIO\_ELECTR\_NOEFICIENTS;  
VAL\_PROHIBICIO\_ELECTR\_NOEFICIENTS\_CARS)

- a) Una llei que prohibeix la venda dels electrodomèstics menys eficients energèticament.
- b) Una llei que prohibeix la venda dels electrodomèstics menys eficients energèticament, encara que això encareixi els electrodomèstics.

Programador/a: només una resposta

0. Totalment en contra
- 1.
- 2.
- 3.
- 4.
- 5.
- 6.
- 7.
- 8.
- 9.
10. Totalment a favor

#### Experiment C

### 32. Fins a quin punt està a favor o en contra que es promulguin les següents polítiques a Catalunya?

(Indicador: VAL\_PROHIBICIO\_COTXE\_BENZINA;  
VAL\_PROHIBICIO\_COTXE\_BENZINA\_CARS)

- a) Prohibició total de la venda de qualsevol cotxe nou que funcioni amb gasolina o dièsel, en pocs anys.
- b) Prohibició total de la venda de qualsevol cotxe nou que funcioni amb gasolina o dièsel, en pocs anys, encara que això encareixi els cotxes nous.

Programador/a: només una resposta

0. Totalment en contra
- 1.
- 2.
- 3.
- 4.
- 5.
- 6.
- 7.
- 8.
- 9.

10. Totalment a favor

Experiment D

**33. Fins a quin punt està a favor o en contra que es promulguin les següents polítiques a Catalunya?**

(Indicador: VAL\_SUBVENCIO\_COTXE\_ELECTRIC;  
VAL\_SUBVENCIO\_CONDICIONADA\_COTXE\_ELECTRIC)

- a) Subvencions per a la compra de cotxes elèctrics.
- b) Subvencions per a la compra de cotxes elèctrics, pagades amb nous impostos sobre cotxes de gasolina i dièsel.

Programador/a: només una resposta

0. Totalment en contra

- 1.
- 2.
- 3.
- 4.
- 5.
- 6.
- 7.
- 8.
- 9.

10. Totalment a favor

Experiment E

**34. Fins a quin punt està a favor o en contra que es promulguin les següents polítiques a Catalunya?**

(Indicador: VAL\_IMPOST\_IMPORTACIONS; VAL\_IMPOST\_CONDICIONAT\_IMPORTACIONS;  
VAL\_IMPOST\_CONDICIONAT2\_IMPORTACIONS;  
VAL\_IMPOST\_CONDICIONAT3\_IMPORTACIONS)

- a) Impostos a les importacions de béns procedents de països amb estàndards ambientals més baixos.
- b) Impostos sobre les importacions de béns procedents de països amb estàndards ambientals més baixos, encara que això encareixi els béns.
- c) Impostos a les importacions de béns de països amb estàndards ambientals més baixos, per protegir les empreses catalanes de la competència deslleial.
- d) Impostos a les importacions de béns de països amb estàndards ambientals més baixos, per animar aquests països a elevar els seus estàndards.

Programador/a: només una resposta

0. Totalment en contra

- 1.
- 2.
- 3.
- 4.
- 5.
- 6.
- 7.
- 8.
- 9.

10. Totalment a favor

Experiment F

### 35. Fins a quin punt està a favor o en contra que es promulguin les següents polítiques a Catalunya?

(Indicador: VAL\_RECICLATGE\_TREBALLADORS;  
VAL\_RECICLATGE\_TREBALLADORS\_CONDICIONAT)

- a) Ajudar i reciclar els treballadors que perden la feina a causa de les noves polítiques mediambientals.
- b) Ajudar i reciclar els treballadors que perden la feina a causa de les noves polítiques mediambientals, i pagar aquest suport augmentant els impostos que paguem tots.

Programador/a: només una resposta

0. Totalment en contra

- 1.
- 2.
- 3.
- 4.
- 5.
- 6.
- 7.
- 8.
- 9.

10. Totalment a favor

Experiment 8. Intel·ligència artificial.

Dividiu la mostra en 5 parts iguals. Assigneu una versió de text introductori A, B, C, D a 1/5 part de la mostra respectivament.

#### A. Societat negatiu

Alguns experts consideren que la intel·ligència artificial i les tecnologies relacionades tindran conseqüències molt negatives per la societat. Per exemple, es posarà en perill la privacitat de les nostres dades, i es podrà manipular molt més fàcilment la informació que ens arriba. A més, si es deixa als ordinadors i la intel·ligència artificial prendre decisions sobre temes com la salut o l'educació de les persones, això pot ser perillós.

#### B. Societat positiu

Alguns experts consideren que la intel·ligència artificial i les tecnologies relacionades tindran conseqüències molt positives per la societat. Per exemple, milloraran molt els diagnòstics i tractaments mèdics, es podrà adaptar l'educació a les necessitats dels alumnes, i millorarà molt la qualitat de vida de la gent.

#### C. Treballadors negatiu

Alguns experts consideren que la intel·ligència artificial i les tecnologies relacionades tindran conseqüències molt negatives per als treballadors. Per exemple, es perdran molts llocs de feina, perquè molts treballadors podran ser substituïts per ordinadors i robots. A més, la dependència de les màquines farà que els entorns laborals siguin menys humans. Tot això farà que les grans multinacionals tecnològiques tinguin més poder a costa dels treballadors.

#### D. Treballadors positiu

Alguns experts consideren que el ràpid desenvolupament de la intel·ligència artificial i les tecnologies relacionades provocarà conseqüències molt positives per als treballadors. Per exemple, permetre que els treballadors deixin de fer tasques repetitives i avorrides per centrar-se en altres més creatives i gratificants, la creació de noves indústries i sectors econòmics que generin més oportunitats per als treballadors, o la millora de la conciliació

entre la vida personal i laboral gràcies per fer la mateixa feina en menys temps gràcies a les màquines.

E. Grup de control.

**36. Valori, en la següent escala, els efectes que creu que tindran per la societat en conjunt els avenços tecnològics com la intel·ligència artificial, els programes informàtics i les màquines i robots.**

(Indicador: OPINIO\_FUTUR\_TECNOLOGIA\_SOCIETAT)

Programador/a: només una resposta

0. Molt negatiu
- 1.
- 2.
- 3.
- 4.
5. Ni positius ni negatiu
- 6.
- 7.
- 8.
- 9.
10. Molt positiu

**37. Valori, en la següent escala, els efectes que creu que tindran pels treballadors els avenços tecnològics com la intel·ligència artificial, els programes informàtics i les màquines i robots.**

(Indicador: OPINIO\_FUTUR\_TECNOLOGIA\_TREBALL)

Programador/a: només una resposta

0. Molt negatiu
- 1.
- 2.
- 3.
- 4.
5. Ni positius ni negatiu
- 6.
- 7.
- 8.
- 9.
10. Molt positiu

**38. Pel que fa als programes informàtics basats en intel·ligència artificial com ChatGPT o d'altres similars, quina frase descriu millor la seva situació?**

(Indicador: US\_CHATGPT)

Programador/a: només una resposta

1. No n'he sentit mai a parlar
2. N'he sentit a parlar, però no els he utilitzat mai
3. Els he fet servir alguna vegada
4. Els he fet servir força vegades
5. Els faig servir habitualment

Experiment 9. Intel·ligència artificial i substitució en el treball.

4 grups es diferencien de la imatge que acompanya a la pregunta

A. Feina poc qualificada i no amenaçada

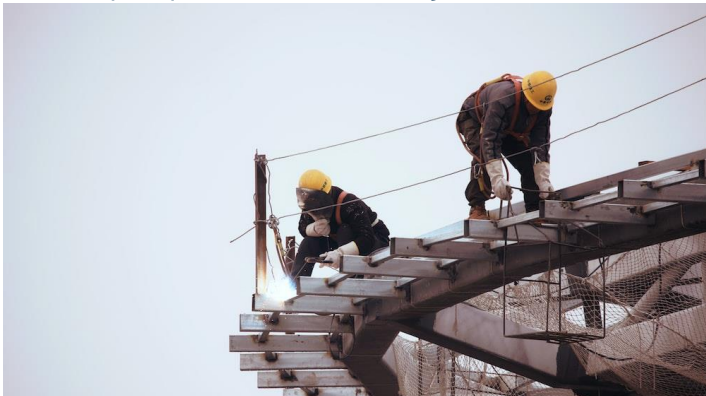

B. Feina poc qualificada i amenaçada



C. Feina molt qualificada i no amenaçada

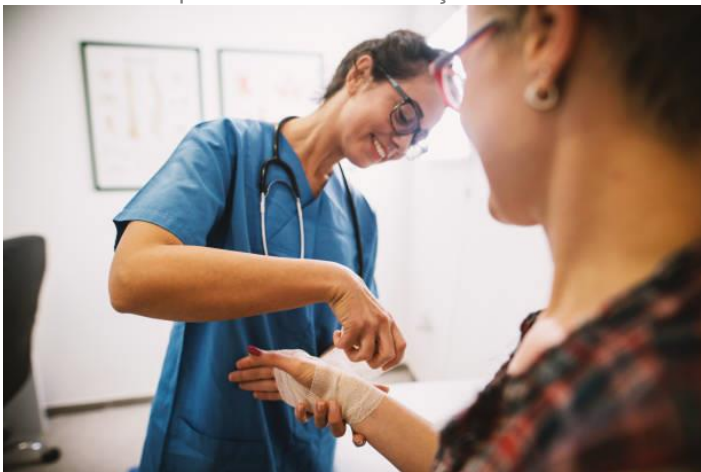

D. Feina molt qualificada i amenaçada

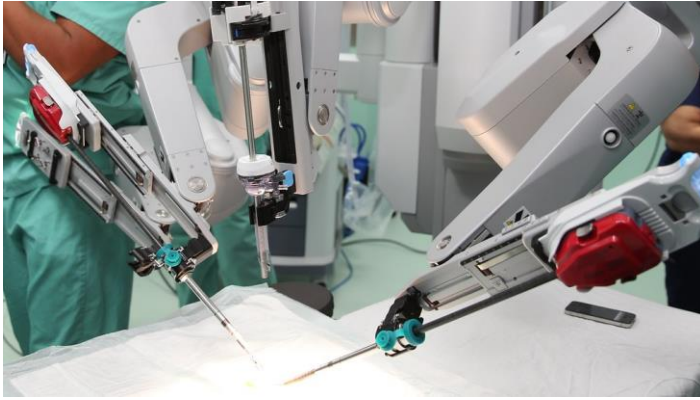

**39. En els propers anys, com de probable creu que és que els humans siguin superats o substituïts per màquines, programes informàtics o intel·ligència artificial en la majoria de feines?**

(Indicador: OPINIO\_TECNOLOGIA\_TREBALL)

Programador/a: només una resposta

0. Gens probable

1.

2.

3.

4.

5.

6.

7.

8.

9.

10. Molt probable

Experiment 10. Feminismes i defensa de les minories

Programador/a: aleatorització T0, T1 i T2 a un terç de la mostra

T0

(Res)

T1

Segons les dades d'enquestes recents que s'han fet al nostre país, cada cop creix més la gent que té una visió crítica del feminisme i que està d'acord amb frases com "la discriminació de les dones ja no és un problema al nostre país", i que és poc habitual ja veure dones tractades de manera sexista.

De fet, molta gent de diferents perfils, incloent-hi moltes dones també, pensa que el feminisme ha anat massa lluny.

T2

Segons les dades d'enquestes recents que s'han fet al nostre país, hi ha una majoria partidària de les reivindicacions de les dones. La majoria creu que les dones encara estan discriminades al nostre país, i entén la preocupació per les barreres socials a les oportunitats de les dones.

De fet, molta gent de diferents perfils, incloent-hi molts homes també, pensa que encara falta molta feina per acabar amb la discriminació de les dones.

**40. Fins a quin punt creu que els següents comportaments són acceptables o inacceptables.**

(Indicador: VAL\_FEMINISMES\_ACUDITS; VAL\_FEMINISMES\_COMENTARIS; VAL\_FEMINISMES\_PASSAR; VAL\_FEMINISMES\_QUOTES\_FEINA; VAL\_FEMINISMES\_QUOTES\_DIRECTIVES)

Programador/a: aleatoritzeu

- a) Fer acudits sobre dones en un entorn d'amics
- b) Fer comentaris positius a les dones sobre el seu aspecte físic
- c) Deixar passar abans a les dones en creuar una porta o entrar a un ascensor
- d) Donar prioritat a les dones davant dels homes en processos de contractació per feines en què les dones estiguin poc representades
- e) Establir quotes per assegurar que les dones representen almenys la meitat dels directius de les empreses grans

Programador/a: només una resposta

0. Totalment inacceptable

- 1.
- 2.
- 3.
- 4.
- 5.
- 6.
- 7.
- 8.
- 9.

10. Totalment acceptable

A tothom

**41. En quina mesura està d'acord o en desacord amb les següents afirmacions?**

(Indicador: BACKLASH\_BROMES, BACKLASH\_LGTBIQ, BACKLASH\_BIOLOGIA, BACKLASH\_MINORIES, BACKLASH\_POLCORR)

Programador/a: aleatoritzeu

- a) Sembla que ja no es puguin fer bromes sense ofendre alguna persona o col·lectiu
- b) El moviment LGTBIQ+ ha anat massa lluny
- c) Ser home o dona forma part de la biologia, no de com se senti cadascú
- d) Les minories (sexuals, racials, etc.) reben massa atenció als mitjans de comunicació
- e) Hi ha una pressió excessiva per a que tot sigui políticament correcte

Programador/a: només una resposta

- 1. Molt d'acord
- 2. Bastant d'acord
- 3. Ni d'acord ni en desacord
- 4. Bastant en desacord
- 5. Molt en desacord



**42. Fins a quin punt està molt d'acord, d'acord, en desacord o molt en desacord amb les següents frases?**

(Indicador: BACKLASH\_SOSTRE\_LABORAL; BACKLASH\_SOSTRE\_SOCIAL)

Programador/a: aleatoritzeu

- a) Les dones sovint es veuen privades d'oportunitats laborals a causa de la discriminació sexual
- b) És normal que les dones es preocupin per les limitacions socials que encara existeixen i limiten les seves oportunitats

Programador/a: només una resposta

- 1. Molt d'acord
- 2. D'acord
- 3. Ni d'acord ni en desacord
- 4. En desacord
- 5. Molt en desacord

**43. Està vostè a favor o en contra de la independència de Catalunya?**

(Indicador: INDEPENDENCIA\_CAT)

Programador/a: només una resposta

- 1. A favor
- 2. En contra
- 4. Ni a favor ni en contra
- 98. Prefereixo no contestar

Experiment 11.

Aleatorització. Impostos.

Programador/a: la meitat de la mostra respon a P55 i l'altra meitat a la P56.

**44. En aquests moments hi ha molt debat sobre els impostos a Catalunya. Fins a quin punt està d'acord o en desacord amb que s'hagin d'augmentar els impostos?**

(Indicador: VAL\_PUJADA\_IMPOSTOS)

Programador/a: només una resposta

- 1. Totalment d'acord
- 2. Més aviat d'acord
- 3. Ni d'acord ni en desacord
- 4. Més aviat en desacord
- 5. Totalment en desacord

**45. En aquests moments hi ha molt debat sobre els impostos a Catalunya. Una enquesta recent mostra que entre els partidaris de la independència de Catalunya, hi ha una majoria que està d'acord amb augmentar els impostos, mentre que entre els contraris a la independència, hi ha una majoria que està en desacord amb augmentar els impostos. Fins a quin punt està d'acord o en desacord amb que s'hagin d'augmentar els impostos?**

(Indicador: VAL\_PUJADA\_IMPOSTOS\_CONDICIONAT)

Programador/a: només una resposta

- 1. Totalment d'acord
- 2. Més aviat d'acord
- 3. Ni d'acord ni en desacord
- 4. Més aviat en desacord
- 5. Totalment en desacord

#### 46. Expressi el seu grau d'acord o desacord amb les següents frases:

(Indicador: INDEPENDENCIA\_NOSALTRES; INDEPENDENCIA\_INSULT;  
INDEPENDENCIA\_COMU; INDEPENDENCIA\_CONNEXIO; INDEPENDENCIA\_CONFORT)

Programador/a: adaptació dels enunciats per partidaris/contraris de la independència a la p43;  
aleatoritzeu per als que no estan ni a favor ni en contra

Programador/a: aleatoritzeu

- a) Quan parlo dels [partidaris/contraris] a la independència, faig servir nosaltres en comptes d'ells
- b) Quan la gent critica els [partidaris/contraris] de la independència, ho sento com un insult personal
- c) Tinc molt en comú amb la gent amb la qual comparteixo el [suport/rebuig] a la independència
- d) Quan conec algú que comparteix el meu [suport/rebuig] a la independència, em sento connectat/da a aquesta persona
- e) Quan la gent parla bé dels [partidaris/contraris] a la independència, em sento bé

Programador/a: només una resposta

1. Totalment d'acord
2. Més aviat d'acord
3. Ni d'acord ni en desacord
4. Més aviat en desacord
5. Totalment en desacord

#### Experiment 12. Actituds animalistes.

En un municipi on estan marxant molts joves cap a la ciutat per manca de feina, s'està considerant la possibilitat d'instal·lar una granja.

A l'ajuntament es duu a terme un debat sobre els avantatges i els inconvenients d'aquest projecte.

Entre els aspectes positius destaquen la creació de llocs de treball, que permetria que més joves es quedessin a viure al poble.

D'altra banda, entre els aspectes negatius es destaquen els residus i les olors que aquest tipus d'instal·lacions podrien generar.

#### A. Imatge negativa



B. Imatge positiva



**47. Imagini per un moment que vostè fos habitant d'aquell municipi. Valori fins a quin punt estaria a favor o en contra que s'instal·li una granja allà.**

(Indicador: FAVORABLE\_GRANJA\_0\_10)

Només una resposta

0 Totalment en contra

1

2

3

4

5

6

7

8

9

10 Totalment a favor

**48. En quin punt d'aquesta escala se situa vostè...**

(Indicador: TRACTE\_ANIMALS\_0\_10)

Programador/a: només una resposta

0. Els animals han de tenir exactament els mateixos drets que les persones d'estar lliure d'explotació

1.

2.

3.

4.

5. Els animals han de tenir alguns drets per protegir-los de l'explotació

6.

7.

8.

9.

10. Els animals no necessiten gaire protecció de drets, ja que només són animals

**49. Vostè, menja carn habitualment?**

(Indicador: CONSUM\_CARN)

Programador/a: només una resposta

1. Sí, diversos cops per setmana
2. Almenys un cop per setmana
3. Amb menor freqüència
4. No en menjo mai: soc vegà o vegetarià
5. No en menjo mai per altres raons

**50. I vostè, respecte la carn, ha considerat...**

(Indicador: CONSUM\_CARN\_MENYS; CONSUM\_CARN\_ECOL; CONSUM\_CARN\_VEGA)

- a) Menjar menys carn
- b) Menjar carn ecològica i amb certificats de benestar animal encara que sigui més cara
- c) Deixar de menjar carn i fer-me vegà o vegetarià

Programador/a: només una resposta

1. No m'ho he plantejat
2. M'ho he plantejat però no ho he fet
3. M'ho he plantejat i ho estic començant a fer
4. Ja ho faig

Experiment 13. List experiment.

Mostra dividida en 4 grups de la mateixa mida. Cada ¼ de la mostra rep un dels següents llistats. Finalment es recull en una variable quin llistat era.

Tractament 1

**51. Amb quantes de les següents afirmacions està d'acord? Si us plau, escrigui el número a la casella següent.**

(Indicador: LIST\_EXP)

- a) Garantir l'accés a l'adopció a totes les persones independentment de l'estat civil, la identitat de gènere o l'orientació sexual
- b) Introduir mesures de control del lloguer per a les famílies de baixos ingressos
- c) Reduir la despesa del govern en atenció sanitària pública
- d) Augmentar la seguretat a les fronteres per controlar de manera més estricta els fluxos migratoris
- e) Reduir les condemnes per als presos que mostren bon comportament

Programador/a: Només una resposta

Tractament 2

**52. Amb quantes de les següents afirmacions està d'acord? Si us plau, escrigui el número a la casella següent.**

(Indicador: LIST\_EXP)

- a) Implementar oficialment un llenguatge de gènere neutre a tots els nivells institucionals
- b) Introduir mesures de control del lloguer per a les famílies de baixos ingressos
- c) Reduir la despesa del govern en atenció sanitària pública

- d) Augmentar la seguretat a les fronteres per controlar de manera més estricta els fluxos migratoris
- e) Reduir les condemnes per als presos que mostren bon comportament

Programador/a: Només una resposta

Tractament 3

**53. Amb quantes de les següents afirmacions està d'acord? Si us plau, escrigui el número a la casella següent.**

(Indicador: LIST\_EXP)

- a) Eliminar la separació per gènere (home/dona) als lavabos públics
- b) Introduir mesures de control del lloguer per a les famílies de baixos ingressos
- c) Reduir la despesa del govern en atenció sanitària pública
- d) Augmentar la seguretat a les fronteres per controlar de manera més estricta els fluxos migratoris
- e) Reduir les condemnes per als presos que mostren bon comportament

Programador/a: Només una resposta

Grup de control

**54. Amb quantes de les següents afirmacions està d'acord? Si us plau, escrigui el número a la casella següent.**

(Indicador: LIST\_EXP)

- a) Garantir als pacients amb càncer un accés fàcil als tractaments que poden salvar vides
- b) Introduir mesures de control del lloguer per a les famílies de baixos ingressos
- c) Reduir la despesa del govern en atenció sanitària pública
- d) Augmentar la seguretat a les fronteres per controlar de manera més estricta els fluxos migratoris
- e) Reduir les condemnes per als presos que mostren bon comportament

Programador/a: Només una resposta

### Bloc 3. Dades de classificació

#### Bloc 3.1 Dades de classificació (Valors polítics)

**55. Fins a quin punt diria que la política li interessa:**

(Indicador: INTERES\_POL)

Programador/a: només una resposta

0 Gens

1

2

3

4

5

6

7

8  
9  
10 Molt

**56. Fins a quin punt confia vostè personalment en cadascuna de les següents institucions?**

(Indicador: CONFI\_PARL\_CAT, CONFI\_PARL\_ESP, CONFI\_PARL\_EU)

Programador/a: aleatoritzeu

- a) El Parlament de Catalunya
- b) El Congrés dels diputats (parlament espanyol)
- c) El Parlament europeu

Programador/a: només una resposta

- 0. Cap confiança
- 1.
- 2.
- 3.
- 4.
- 5.
- 6.
- 7.
- 8.
- 9.
- 10. Total confiança

Aleatorització.

Meitat de la mostra respon la bateria P57 de simpatia (amb una escala "Cap-Màxima") i l'altra meitat la p58 amb l'escala "Màxima antipatia – Màxima simpatia".

**57. Quin és el seu grau de simpatia cap a cadascun d'aquests partits?**

(Indicador: SIMPATIA\_PP\_0\_10; SIMPATIA\_ERC\_0\_10; SIMPATIA\_PSC\_0\_10;  
SIMPATIA\_CS\_0\_10; SIMPATIA\_CUP\_0\_10; SIMPATIA\_ECP\_0\_10;  
SIMPATIA\_JUNTS\_0\_10; SIMPATIA\_VOX\_0\_10 )

Programador/a: aleatoritzeu

- a) PP Partit Popular
- b) ERC Esquerra Republicana de Catalunya
- c) PSC/PSOE Partit dels Socialistes de Catalunya
- d) Ciutadans / Ciudadanos
- e) CUP Candidatura d'Unitat Popular
- f) En Comú Podem
- g) Junts per Catalunya
- h) VOX

Programador/a: només una resposta

- 0. Cap simpatia
- 1.
- 2.
- 3.
- 4.
- 5.
- 6.
- 7.
- 8.
- 9.
- 10. Màxima simpatia

**58. Quin és el seu grau de simpatia o antipatia cap a cadascun d'aquests partits?**

(Indicador: ANTIPATIA\_PP\_0\_10; ANTIPATIA\_ERC\_0\_10; ANTIPATIA\_PSC\_0\_10; ANTIPATIA\_CS\_0\_10; ANTIPATIA\_CUP\_0\_10; ANTIPATIA\_ECP\_0\_10; ANTIPATIA\_JUNTS\_0\_10; ANTIPATIA\_VOX\_0\_10 )

Programador/a: aleatoritzeu

- a) PP Partit Popular
- b) ERC Esquerra Republicana de Catalunya
- c) PSC/PSOE Partit dels Socialistes de Catalunya
- d) Ciutadans / Ciudadanos
- e) CUP Candidatura d'Unitat Popular
- f) En Comú Podem
- g) Junts per Catalunya
- h) VOX

Programador/a: només una resposta

0. Màxima antipatia

- 1.
- 2.
- 3.
- 4.
- 5.
- 6.
- 7.
- 8.
- 9.

10. Màxima simpatia

**59. Quan es parla de política, normalment s'utilitzen les expressions esquerra i dreta. On s'ubicaria vostè?**

(Indicador: IDEOL\_0\_10)

Programador/a: només una resposta

0. Extrema esquerra

- 1.
- 2.
- 3.
- 4.
- 5.
- 6.
- 7.
- 8.
- 9.

10. Extrema dreta

**60. Amb quina de les següents frases se sent més identificat/ada? Em sento..**

(Indicador: SENTIMENT\_PERTINENCA; SENTIMENT\_PERTINENCA\_LITERAL)

Programador/a: només una resposta

- 1. Només espanyol/a
- 2. Més espanyol/a que català/ana
- 3. Tan espanyol/a com català/ana
- 4. Més català/ana que espanyol/a
- 5. Només català/ana
- 80. Altres (Pot especificar)

Aleatorització.

La meitat de la mostra respon amb ordre CAT\_0\_10 + ESP\_0\_10 i l'altra meitat amb ordre ESP\_0\_10 + CAT\_0\_10

**61. On s'ubicaria vostè en la següent escala, en la qual el 0 significa mínim catalanisme i el 10 màxim catalanisme?**

(Indicador: CAT\_0\_10)

Programador/a: només una resposta

0. Mínim catalanisme
- 1.
- 2.
- 3.
- 4.
- 5.
- 6.
- 7.
- 8.
- 9.
10. Màxim catalanisme

**62. On s'ubicaria vostè en la següent escala, en la qual el 0 significa mínim espanyolisme i el 10 màxim espanyolisme?**

(Indicador: ESP\_0\_10)

Programador/a: només una resposta

0. Mínim espanyolisme
- 1.
- 2.
- 3.
- 4.
- 5.
- 6.
- 7.
- 8.
- 9.
10. Màxim espanyolisme

**Bloc 3.2 Dades de classificació (sociodemogràfiques)**

**63. Vostè té la ciutadania espanyola?**

(Indicador: CIUTADANIA)

Programador/a: només una resposta

1. Sí, tinc la ciutadania (espanyola)
2. Sí, tinc la ciutadania i una altra
3. No, no tinc la ciutadania espanyola (soc estranger/a)



**64. On va néixer la seva mare?**

(Indicador: LLOC\_NAIX\_MARE)

Programador/a: només una resposta; resposta obligatòria

1. Catalunya
2. A d'altres comunitats autònomes
5. Fora d'Espanya
98. No ho sé

**65. On va néixer el seu pare?**

(Indicador: LLOC\_NAIX\_PARE)

Programador/a: només una resposta; resposta obligatòria

1. Catalunya
2. A d'altres comunitats autònomes
5. Fora d'Espanya
98. No ho sé

**66. Recorda quina llengua va parlar primer vostè a casa quan era petit/a?**

(Indicador: LLENGUA\_PRIMERA\_1\_3)

Programador/a: només una resposta; resposta obligatòria

1. Català
2. Castellà
80. Altres opcions

**67. (LLENGUA\_PRIMERA = 80) Concretament, quina llengua o llengües va parlar primer vostè a casa quan era petit/a?**

(Indicador: LLENGUA\_PRIMERA\_1\_3\_ALTR; LLENGUA\_PRIMERA\_1\_3\_ALTR\_LITERALS)

Programador/a: només una resposta; resposta obligatòria

1. Català i castellà per igual
2. Aranès
3. Àrab
4. Romanès
80. Altres llengües o combinacions (Pot especificar)

**68. I quin és el seu gènere? Ens referim, ara, al gènere amb el qual s'identifica vostè.**

(Indicador: GENERE)

Programador/a: només una resposta

1. Home
2. Dona
3. Altres/no binari

**69. I pel que fa a la seva orientació sexual, vostè és...**

(Indicador: ORIENTACIO\_SEXUAL; ORIENTACIO\_SEXUAL\_LITERALS)

Programador/a: només una resposta

1. Heterosexual (m'atrauen les persones de l'altre gènere)
2. Homosexual (m'atrauen les persones del meu mateix gènere)
3. Bisexual (m'atrauen les persones del meu gènere i de l'altre)
80. Altres (Pot especificar)
99. Prefereixo no contestar

**70. (SIT\_LAB =2) Ha indicat que no treballa. Quina és la seva situació principal actualment?**

(Indicador: SIT\_LAB\_NO\_ACTIU)

Programador/a: només una resposta

1. Jubilat/ada o pensionista (abans he treballat)
2. Aturat/ada i he treballat abans
3. Pensionista (abans no he treballat)
4. Aturat/ada i busco la primera feina
5. Estudiant
6. Treball domèstic no remunerat

**71. (SIT\_LAB = 1,3) Ha indicat que treballa o està temporalment de baixa. Vostè és?**

(Indicador: SIT\_LAB\_ACTIU)

Programador/a: només una resposta

1. Empresari/ària o professional amb assalariats/ades
2. Professional o treballador/a autònom/a (sense assalariats/ades)
3. Assalariat/ada indefinit/ida
4. Assalariat/ada eventual o interí/ina
5. Membre de cooperativa
6. Sense remuneració reglamentada en empresa o negoci familiar

**72. (SIT\_LAB= 1,3 o SIT\_LAB\_NO\_ACTIU=1,2) En quin sector professional treballa o treballava vostè?**

(Indicador: SECTOR)

Programador/a: només una resposta

1. Sector públic: Administració Pública + empreses públiques
2. Sector privat
3. Tercer sector: Organització privada sense afany de lucre (ONG'S, associacions)

**73. Quina és la seva feina principal? Si actualment no treballa, indiqui la seva darrera feina principal. Descrigui amb detall el contingut de la seva feina i seleccioni l'opció que més s'ajusti de les que veurà al desplegable (escrigui amb accents). Si no troba cap opció que s'hi ajusti, deixi la caixa del text en blanc.**

(Indicador: OCUPACIO\_CNO11)

Programador/a: només una resposta

---

**74. (OCUPACIO\_CNO11=80) Si no ha trobat la seva professió a la llista, descrigui-la en les seves paraules aquí:**

(Indicador: OCUPACIO\_CNO11\_lit)

---

**75. Quin és el seu estat civil?**

(Indicador: ESTAT\_CIVIL\_2)

Programador/a: només una resposta

1. Casat/ada

2. Parella de fet
3. Divorciat/ada
4. Separat/ada
5. Vidu/a
6. Solter/a
99. Prefereixo no contestar

**76. Quants fills o filles té?**

(Indicador: FILLS)

---

**77. Quantes persones viuen a la seva llar, vostè inclòs?**

(Indicador: PERSONES\_LLAR)

---

**78. Com és composta la seva llar?**

(Indicador: TIPUS\_LLAR)

Programador/a: només una resposta

1. Jo sol/a (filtrada per qui digui a PERSONES\_LLAR=1)
4. Parella sense fills/es
5. Parella sense fills/es i altres familiars
6. Parella amb fills/es
7. Parella amb fills/es i altres familiars
2. Monoparental: pare/mare amb fills/es
3. Monoparental: pare/mare amb fills/es i altres familiars
8. Dues persones o més que no són parella ni pares/fills (pis compartit)
9. Dos o més parelles amb o sense fills/es i/o altres familiars
80. Altres (Especifiqueu)

**79. En conjunt, quin és el nivell de satisfacció que té amb la seva vida actualment?**

(Indicador: SATISFACCIO\_GLOBAL)

Programador/a: només una resposta

0. Gens satisfet/a
- 1.
- 2.
- 3
- 4.
- 5.
- 6.
- 7.
- 8.
- 9.
10. Totalment satisfet/a

### 80. A la seva llar...?

(Indicador: BENESTAR\_PERMETRE\_COTXE\_PROPI; BENESTAR\_VACANCES; BENESTAR\_SUPOORT\_LLAR; BENESTAR\_PROPIETATS; BENESTAR\_FACTURES; BENESTAR\_TEMPERATURA\_LLAR)

Programador/a: aleatoritzeu

- a) Es poden permetre tenir cotxe propi?
- b) Es poden permetre anar de vacances fora de casa, almenys una setmana a l'any?
- c) Tenen alguna persona a qui paguen per ajudar-los en les feines de la llar?
- d) Disposen d'algun altre habitatge (de propietat o lloguer) a banda de la residència habitual?
- e) Es poden permetre mantenir la llar a una temperatura confortable, tant a l'estiu com a l'hivern?
- f) Han hagut d'endarrerir el pagament de les factures de la llum, l'aigua o el gas en els darrers 12 mesos?

Programador/a: Només una resposta

- 1. Sí
- 2. No