



## Baròmetre d'Opinió Política

**31** 3a onada 2013



Centre  
d'Estudis  
d'Opinió



Generalitat  
de Catalunya

## Continguts

### 1. Fitxa tècnica

### 2. Context sociopolític

- 2.1 Problemes de Catalunya
- 2.2 Situació econòmica actual: Catalunya i Espanya
- 2.3 Situació econòmica de Catalunya: passat i futur
- 2.4 Situació econòmica personal
- 2.5 Situació política actual: Catalunya i Espanya
- 2.6 Situació política de Catalunya: passat i futur

### 3. Actituds davant de la política

- 3.1 Interès per la política
- 3.2 Mitjans de comunicació
  - 3.2.1 Televisió
  - 3.2.2 Ràdio
  - 3.2.3 Premsa
- 3.3 Confiança social
- 3.4 Satisfacció amb la democràcia
- 3.5 Eficàcia política
- 3.6 Valoració general dels polítics
- 3.7 Valoració general de les institucions
- 3.8 Valoració del govern

### 4. Valors polítics

- 4.1 Simpatia de partit
- 4.2 Ubicació en l'eix esquerra-dreta
- 4.3 Sentiment de pertinença
- 4.4 Relacions Catalunya-Espanya
- 4.5 Gestió dels impostos

### 5. Comportament electoral

- 5.1 Comportament electoral segons tipus d'eleccions
- 5.2 Eleccions al Parlament de Catalunya: intenció de vot
- 5.3 Eleccions al Parlament de Catalunya: record de vot
- 5.4 Eleccions al Congrés dels Diputats: intenció de vot
- 5.5 Eleccions al Congrés dels Diputats: record de vot
- 5.6 Coneixement dels líders
- 5.7 Valoració dels líders

### 6. Annex 1

- 6.1 Evolució dels problemes de Catalunya
- 6.2 Evolució intenció directa de vot eleccions al Parlament de Catalunya
- 6.3 Evolució record directe de vot eleccions al Parlament de Catalunya
- 6.4 Encreuament del record de vot al Parlament de Catalunya per la intenció de vot al Parlament de Catalunya
- 6.5 Evolució intenció directa de vot eleccions al Congrés dels Diputats
- 6.6 Evolució record directe de vot eleccions al Congrés dels Diputats
- 6.7 Encreuament del record de vot al Congrés dels Diputats per la intenció de vot al Congrés dels Diputats
- 6.8 Encreuament per la intenció de vot al Congrés dels Diputats per la intenció de vot al Parlament de Catalunya

### 7. Annex 2



# Fitxa tècnica

Dossier de premsa del BOP. 3a onada 2013

## Quadre - resum

Nivell de confiança:	95%
Variància	p=q=50%
Grandària de la mostra:	2.000 individus
Marge d'error:	± 2,69%

**Àmbit:** Catalunya

**Univers:** Població amb ciutadania espanyola de **18 i més anys resident a Catalunya**

### Mètode de recollida de la informació:

Enquesta **telefònica assistida per ordinador** (mètode CATI)

### Procediment de mostreig:

Estratificat per província i dimensió de municipi, amb selecció de les unitats últimes (individus) mitjançant quotes encreuades de sexe i edat

La grandària dels municipis s'ha dividit en 6 categories:

- menor o igual a 2.000 habitants
- de 2.001 a 10.000 habitants
- de 10.001 a 50.000 habitants
- de 50.001 a 150.000 habitants
- de 150.001 a 1.000.000 habitants
- més d'1 milió d'habitants

Pel càlcul de les quotes s'ha utilitzat com a base el Padró continu de població de l'any 2012. Les quotes d'edat corresponen als següents intervals:

- de 18 a 34 anys
- de 35 a 49 anys
- de 50 a 64 anys
- 65 i més anys

### Grandària de la mostra:

**2.000 enquestes** amb la següent distribució provincial:

• Barcelona	800
• Girona	400
• Lleida	400
• Tarragona	400

### Afixació:

**No proporcional.** Per tal que els resultats siguin representatius per al conjunt de Catalunya, s'han ponderat amb els següents coeficients:

• Barcelona	1,864609957
• Girona	0,465810004
• Lleida	0,286327498
• Tarragona	0,518642584

### Error mostral:

El marge d'error per al conjunt de la mostra és de **± 2,69%**, per a un nivell de confiança del 95% (1,96 sigmes) i sota el supòsit de màxima indeterminació ( $p=q=50\%$ ). Per províncies els marges d'error són:

• Barcelona	± 3,47%
• Girona	± 4,90%
• Lleida	± 4,90%
• Tarragona	± 4,90%

### Treball de camp:

El treball de camp ha estat realitzat per Gesop del 4 al 14 de novembre de 2013.

**2**

## **Context sociopolític**

## 2.1 Problemes de Catalunya

### Pregunta 1

### Quins creu que són els principals problemes que té actualment Catalunya?

(N=2000; resposta múltiple; %)

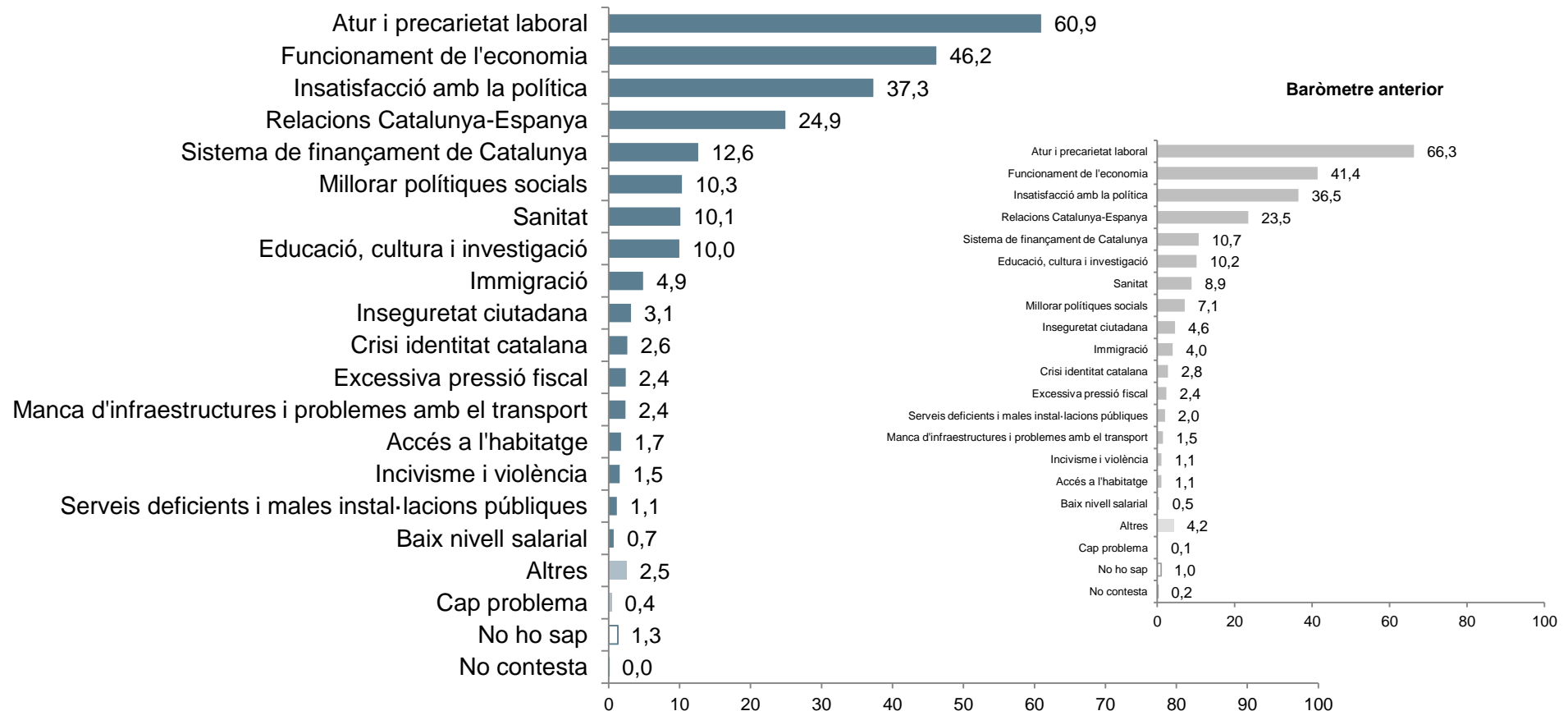

**Pregunta 2**

**Quin d'aquests problemes considera que és el més important?**

(Base: només responen els que han citat algun problema N= 1.966; resposta simple; %)

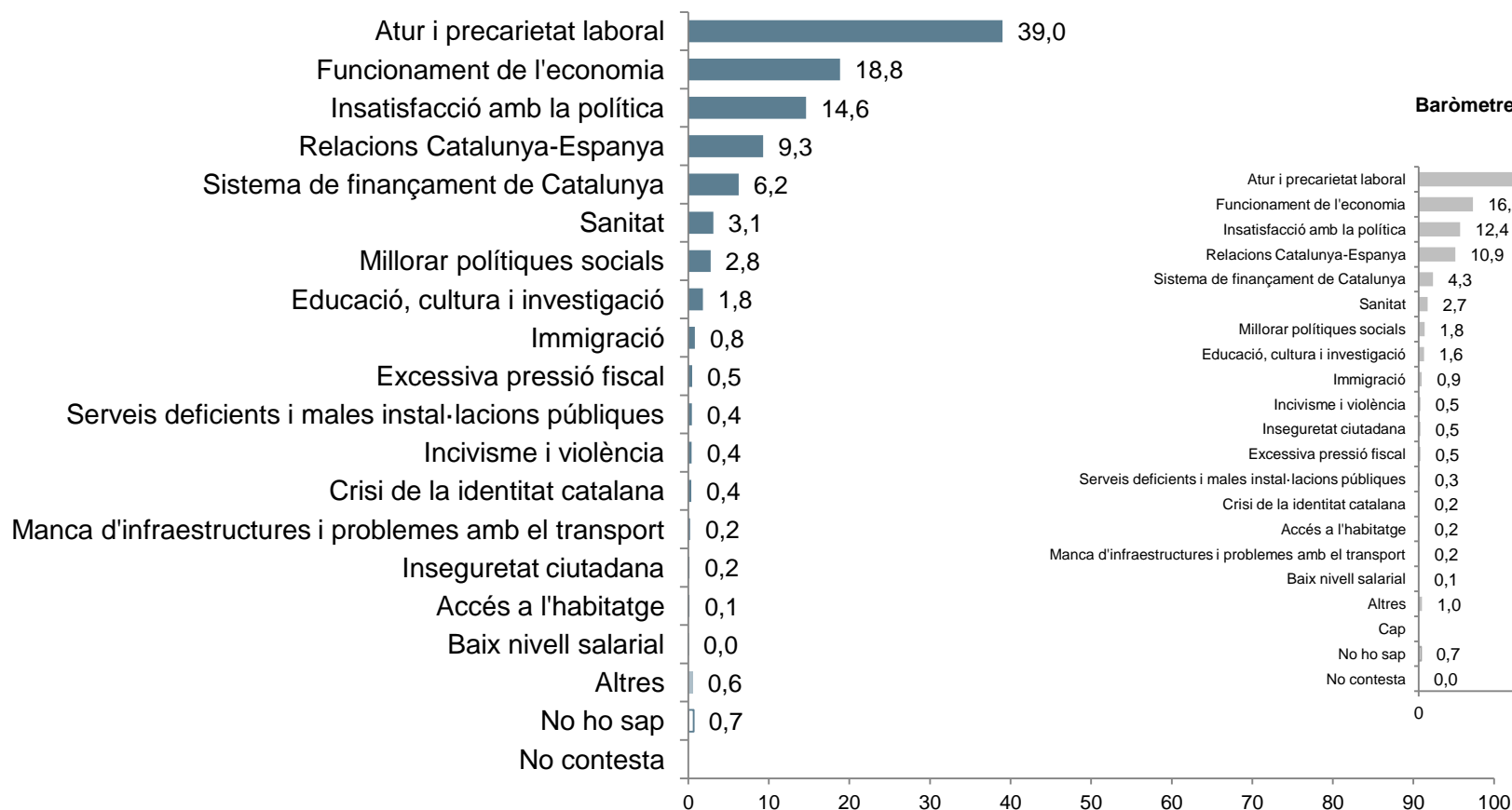

**Baròmetre anterior**

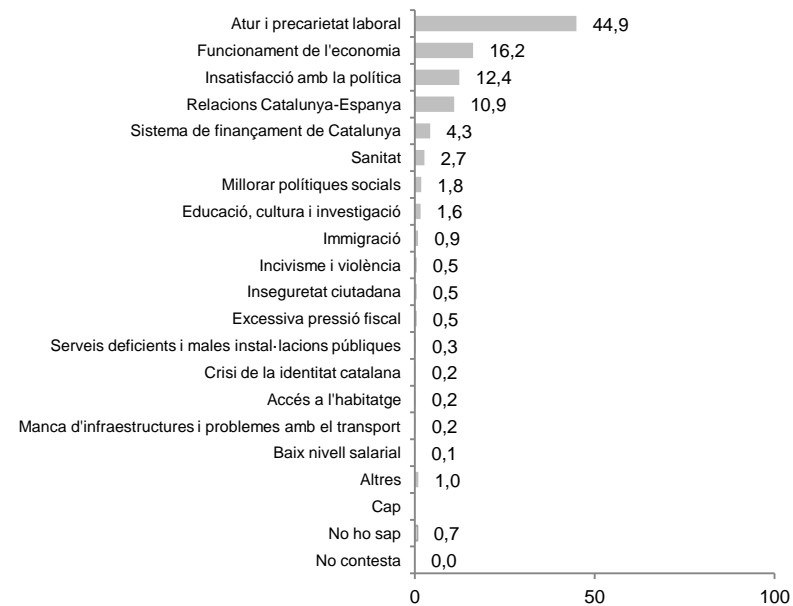



**Pregunta 3**

**Quin partit polític(\*) creu que pot donar millor resposta al problema que considera més important?**

(Base: només responen els que han citat algun problema N= 1.953; resposta simple; %)

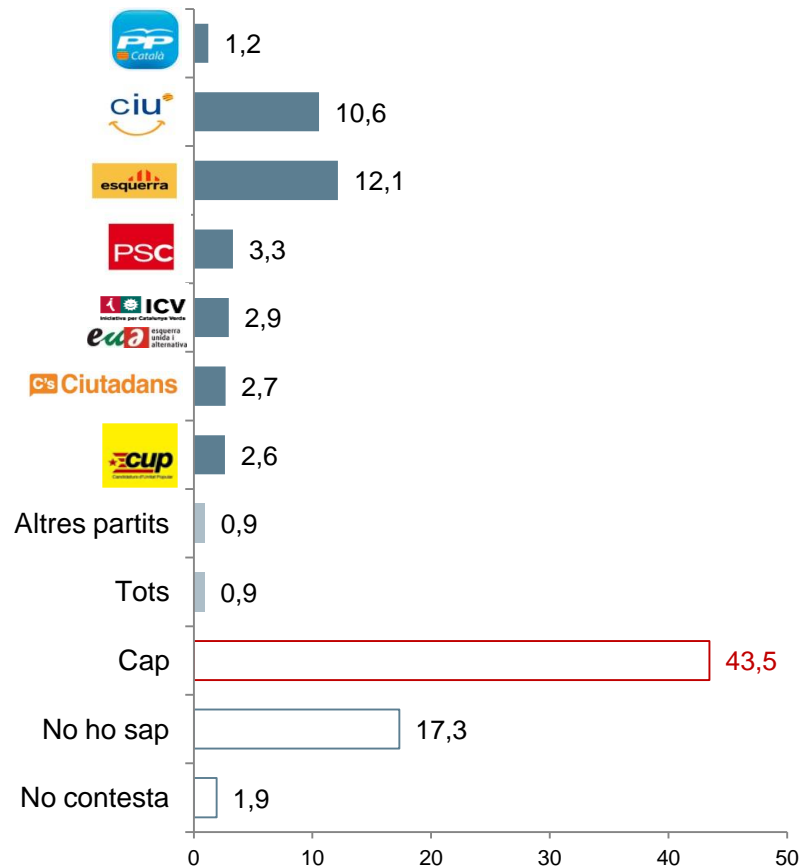

**Baròmetre anterior**

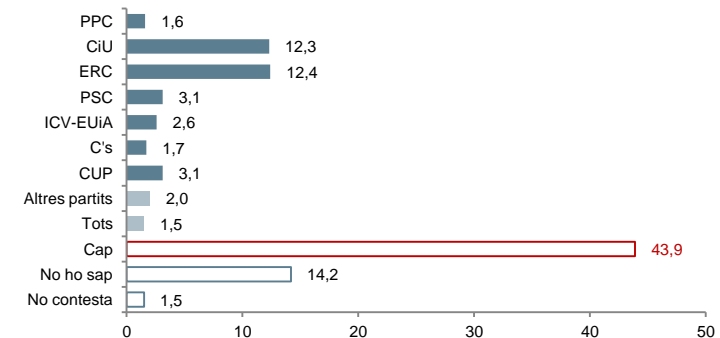

(\*) Les formacions polítiques extraparlamentàries s'engloben dins la categoria Altres. No obstant això, en aquells casos en què aquests partits obtinguin més d'un 1% es presentaran desglossats a les taules estadístiques

## 2.2 Situació econòmica actual: Catalunya i Espanya

### Preguntes 4 i 7

### Vostè com valora l'actual situació econòmica de Catalunya/Espanya?

(N=2000; resposta simple; %)

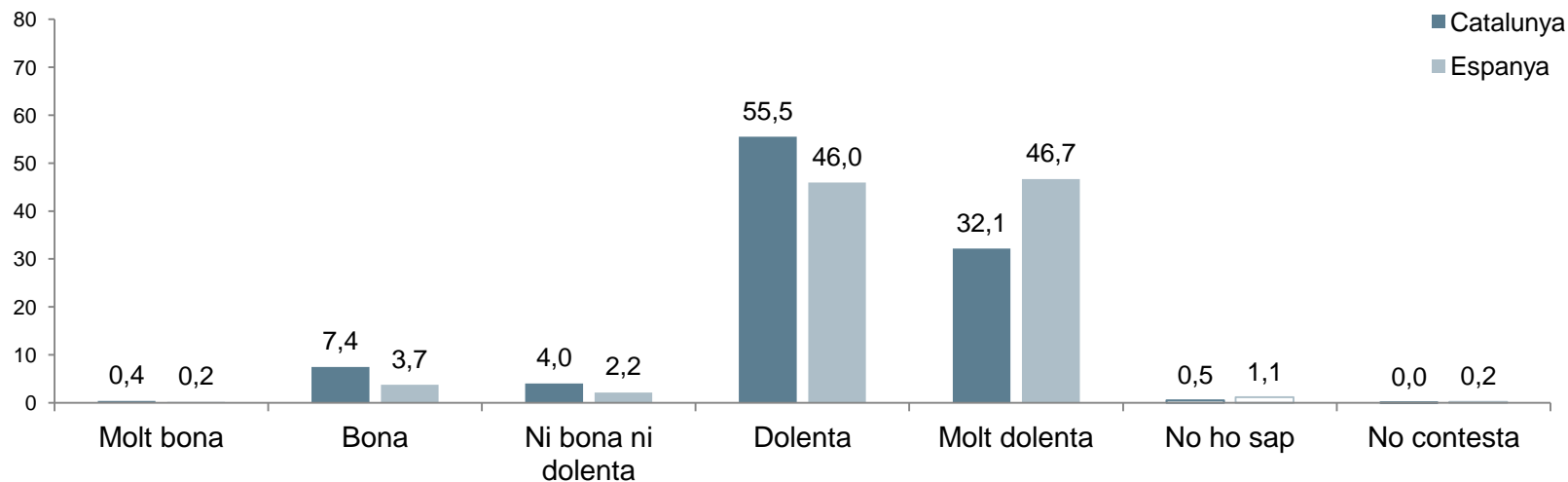

#### Catalunya

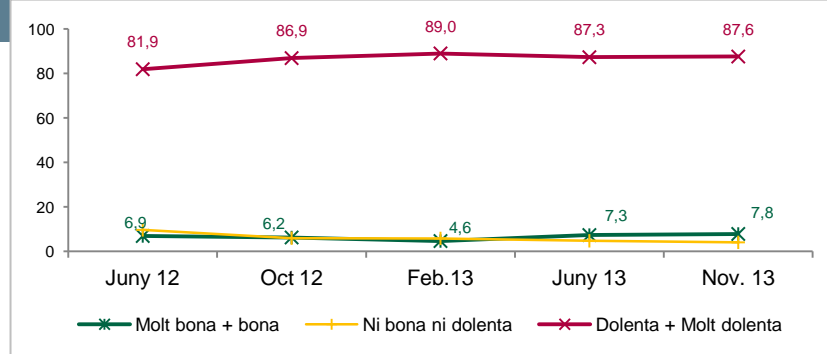

#### Espanya

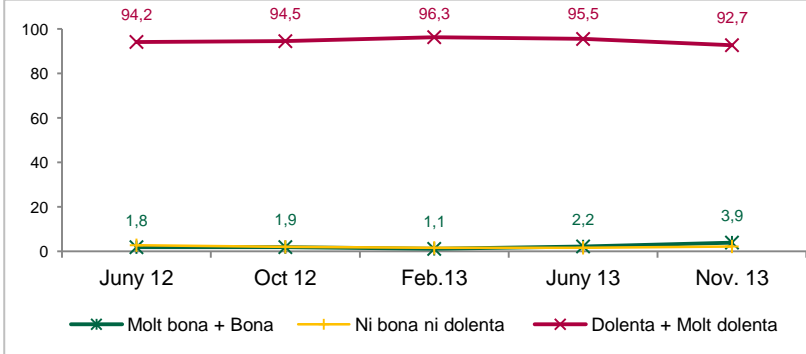

## 2.3 Situació econòmica de Catalunya: passat i futur

### Pregunta 5

Diria que ara la situació econòmica de Catalunya és millor, igual o pitjor que la de fa un any?

(N=2000; resposta simple; %)

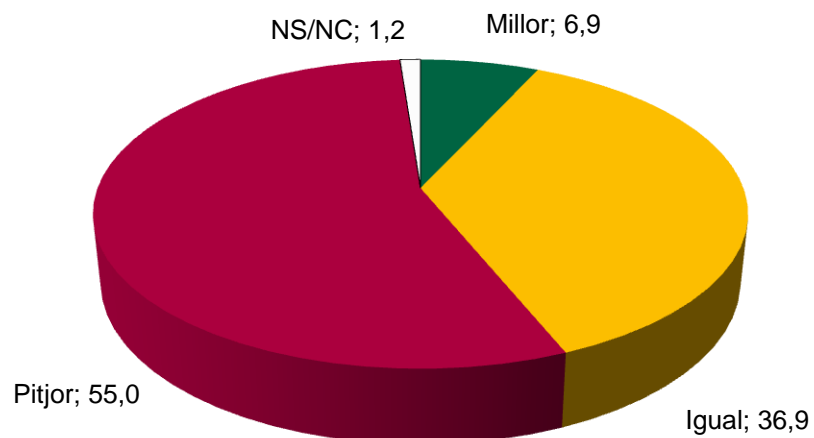

### Pregunta 6

D'aquí a un any, creu que la situació econòmica de Catalunya millorarà, es quedarà igual o empitjorarà?

(N=2000; resposta simple; %)

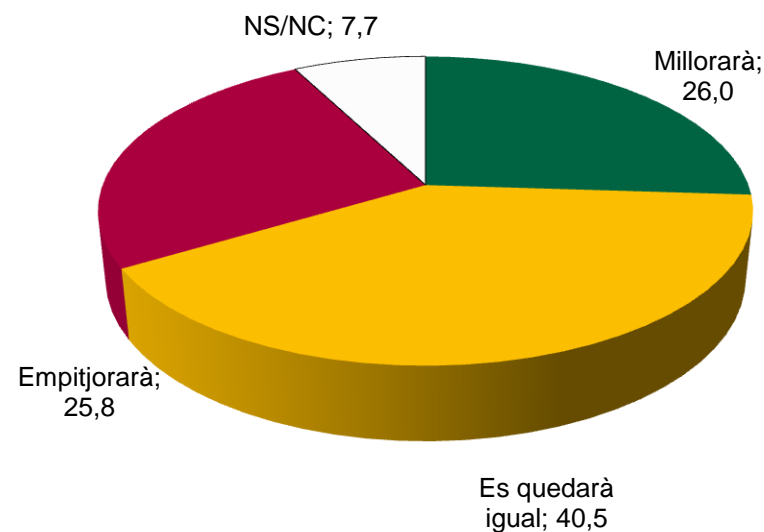

### Passat

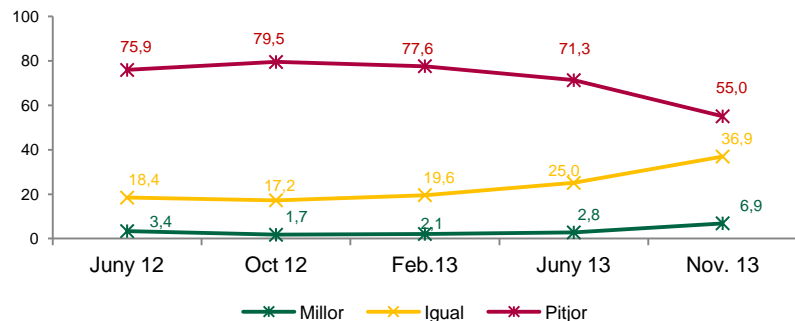

### Futur

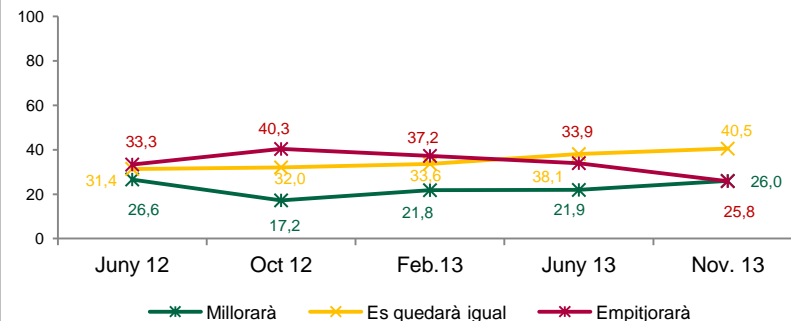

## 2.4 Situació econòmica personal

### Pregunta 8

**La seva situació econòmica personal és ara millor, igual o pitjor que la de fa un any?**

(N=2000; resposta simple; %)

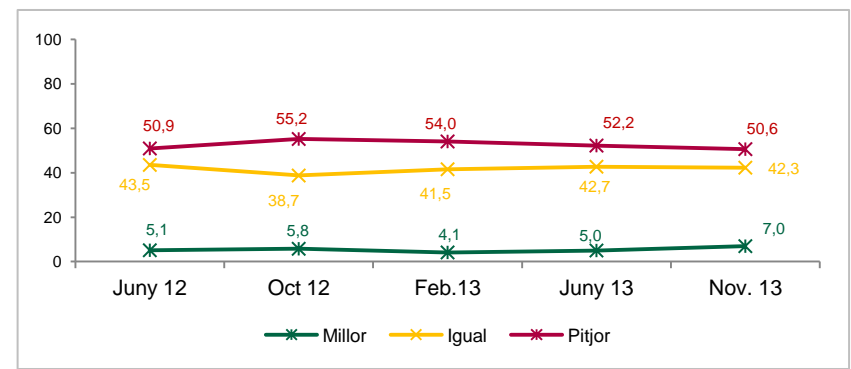
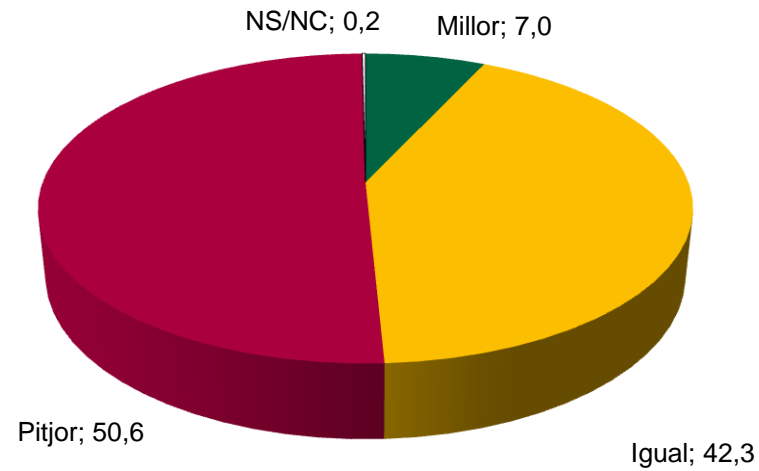

## 2.5 Situació política actual: Catalunya i Espanya

### Preguntes 9 i 12

### Com qualificaria vostè la situació política actual de Catalunya/Espanya?

(N=2000; resposta simple; %)

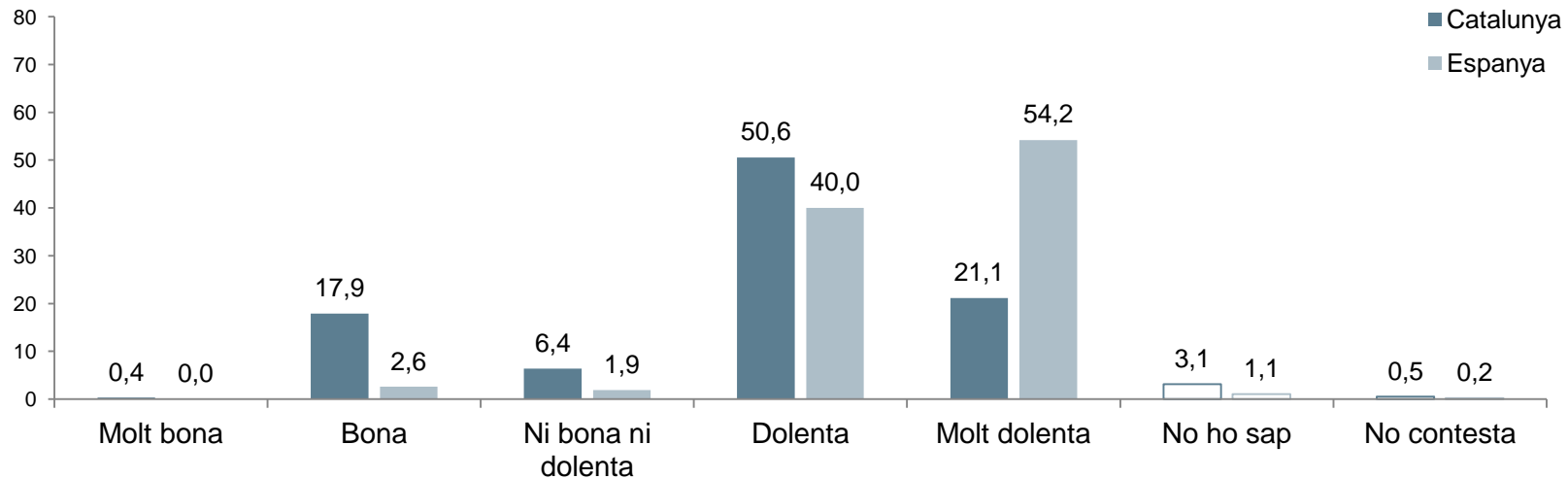

#### Catalunya

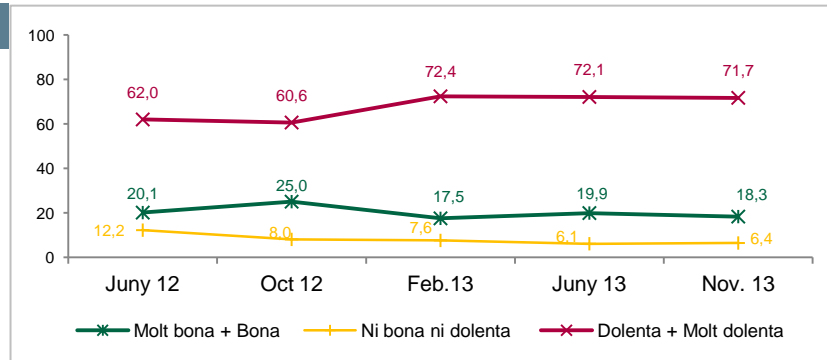

#### Espanya

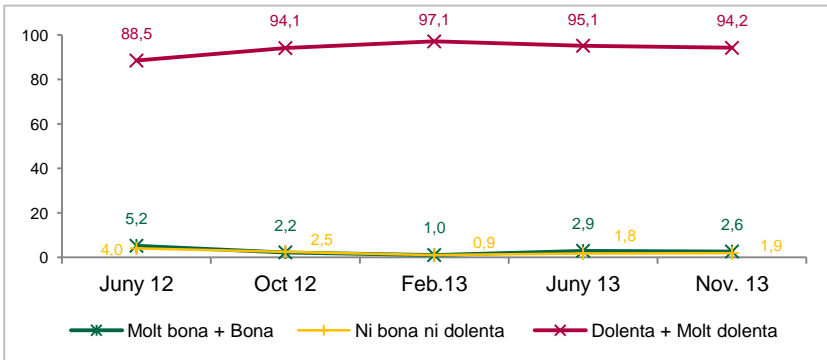

## 2.6 Situació política de Catalunya: passat i futur

### Pregunta 10

Diria que ara la situació política de Catalunya és millor, igual o pitjor que la de fa un any?

(N=2000; resposta simple; %)

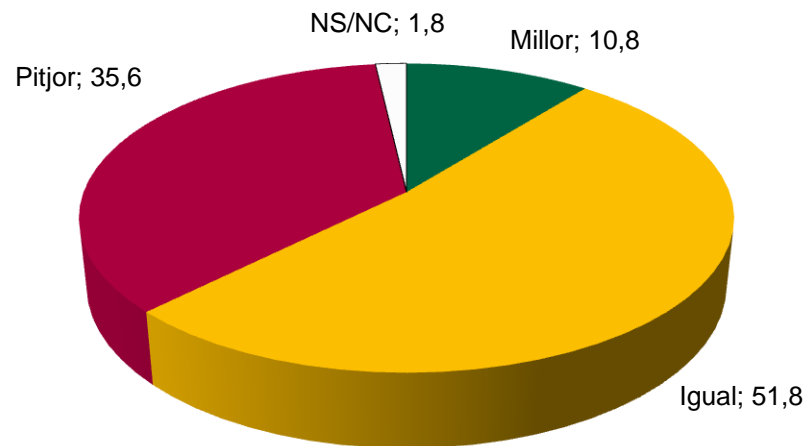

### Pregunta 11

D'aquí a un any, creu vostè que la situació política de Catalunya millorarà, es quedarà igual o empitjorarà?

(N=2000; resposta simple; %)

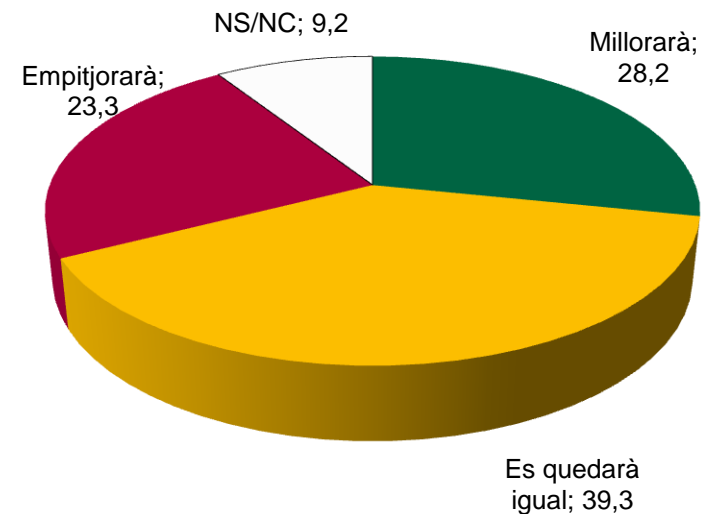

### Passat

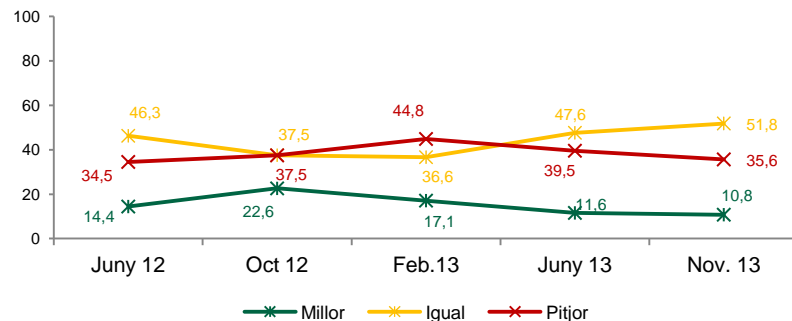

### Futur

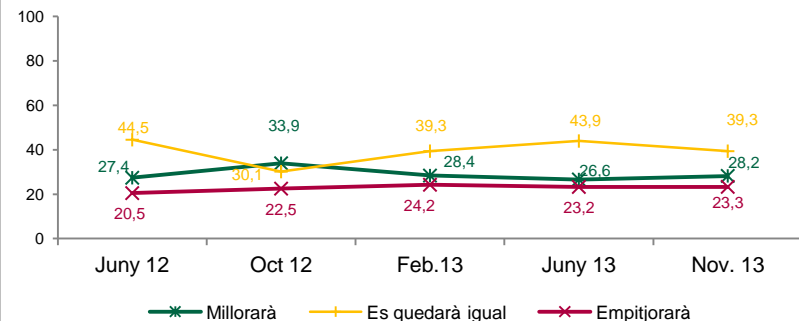

**3**

## **Actituds davant de la política**

### 3.1 Interès per la política

**Pregunta 13**

**Em podria dir si a vostè la política li interessa molt, bastant, poc o gens?**

(N=2000; resposta simple; %)

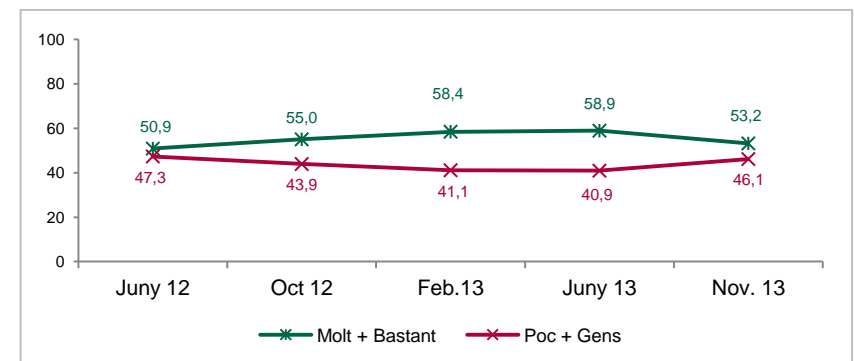
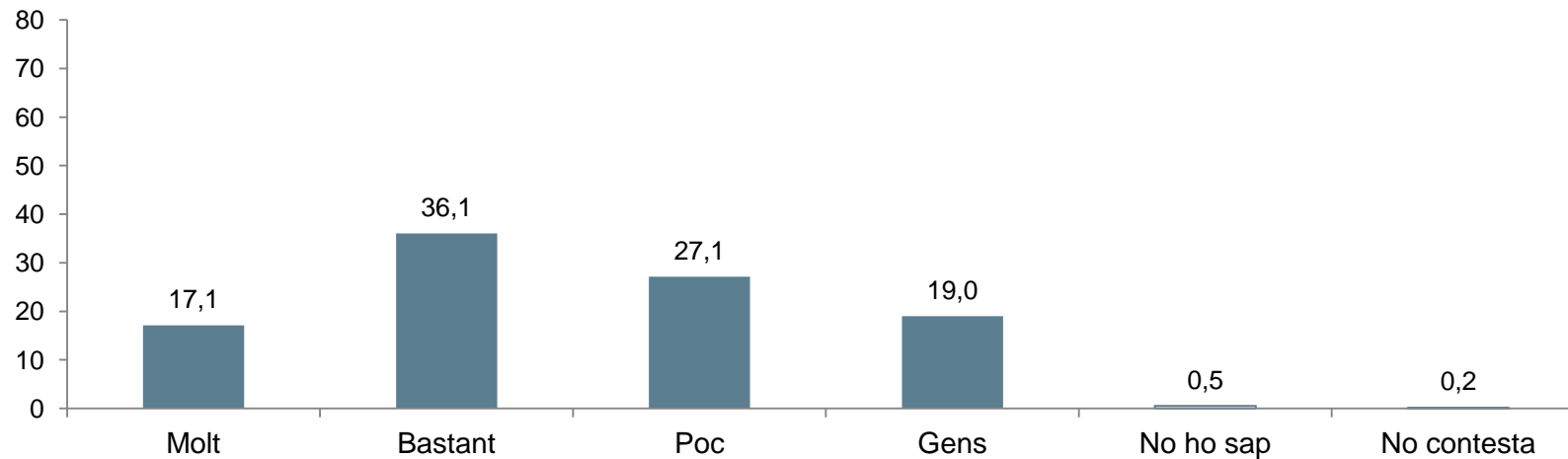



## 3.2 Mitjans de comunicació

### Pregunta 16

Vostè a través de quins mitjans s'acostuma a informar dels temes polítics?

(N=2000; resposta múltiple; %)

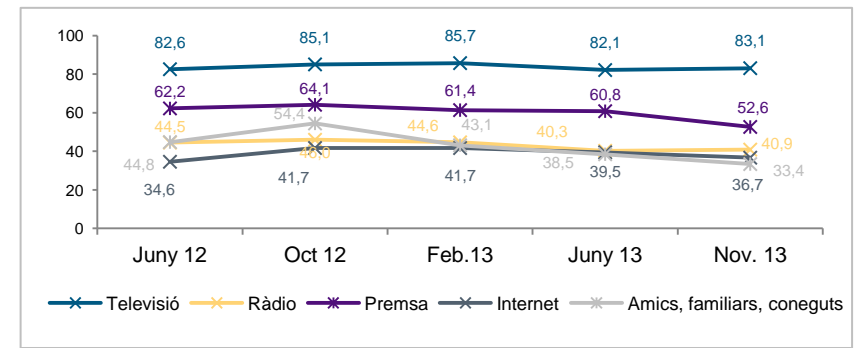
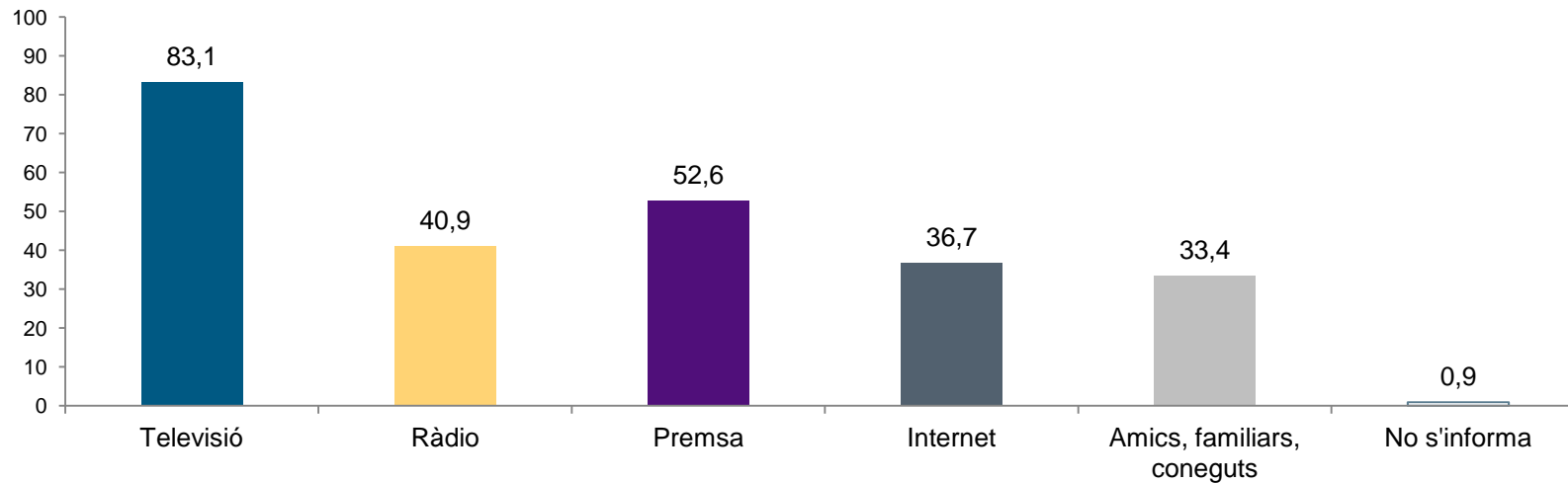

### 3.2.1 Mitjans de comunicació: **Televisió**

**Pregunta 16a**

**A quin canal de televisió acostuma vostè a veure habitualment els informatius?**

(Base: s'informen per la televisió N=1.662; resposta simple; %) (\*)

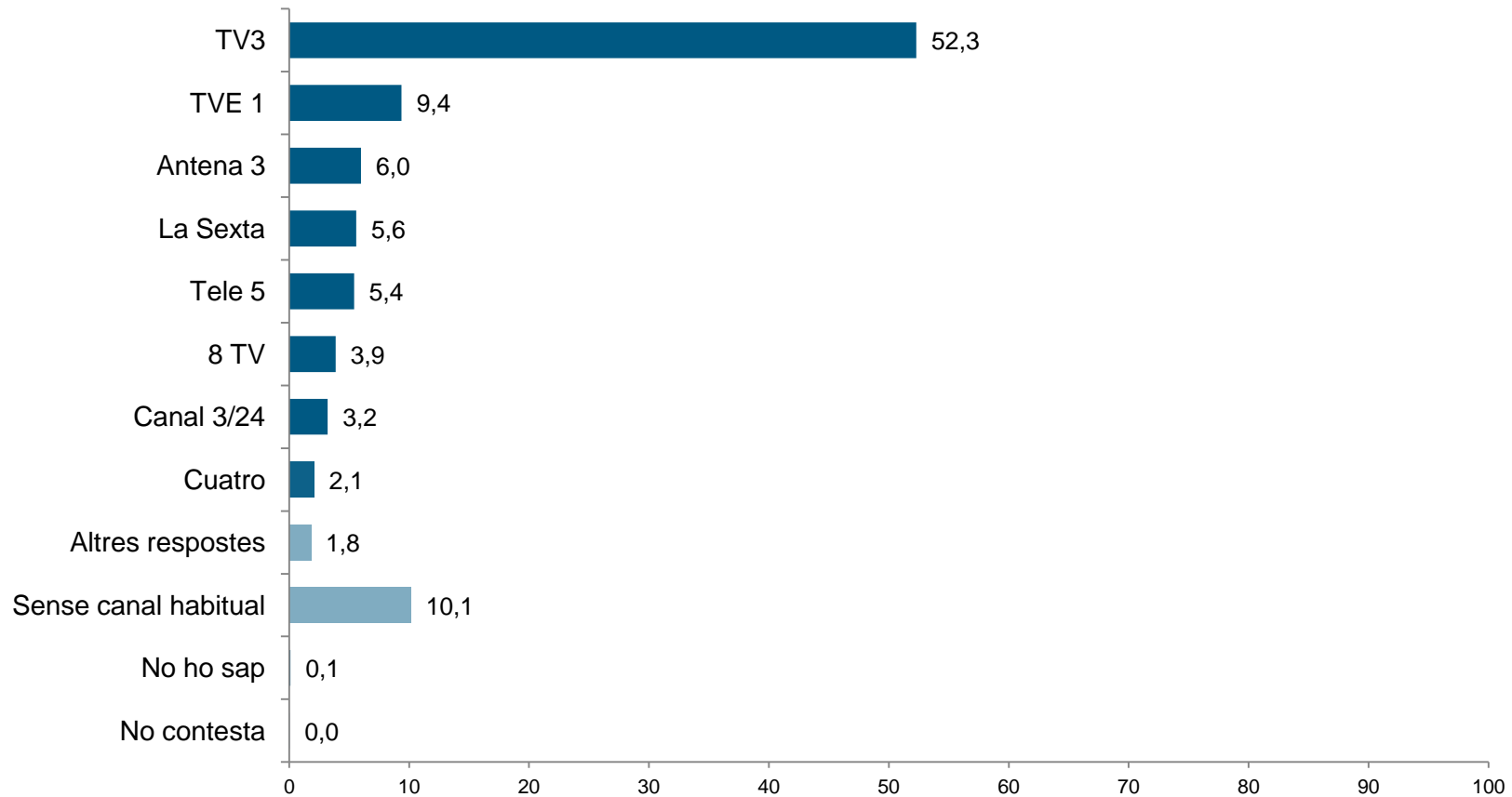

(\*) Els % inferiors a 2 estan agregats a la categoria Altres

### 3.2.2 Mitjans de comunicació: **Ràdio**

**Pregunta 16b**

**A quina emissora de ràdio acostuma vostè a escoltar els informatius habitualment?**

(Base: s'informen per la ràdio N= 817; resposta simple; %) (\*)

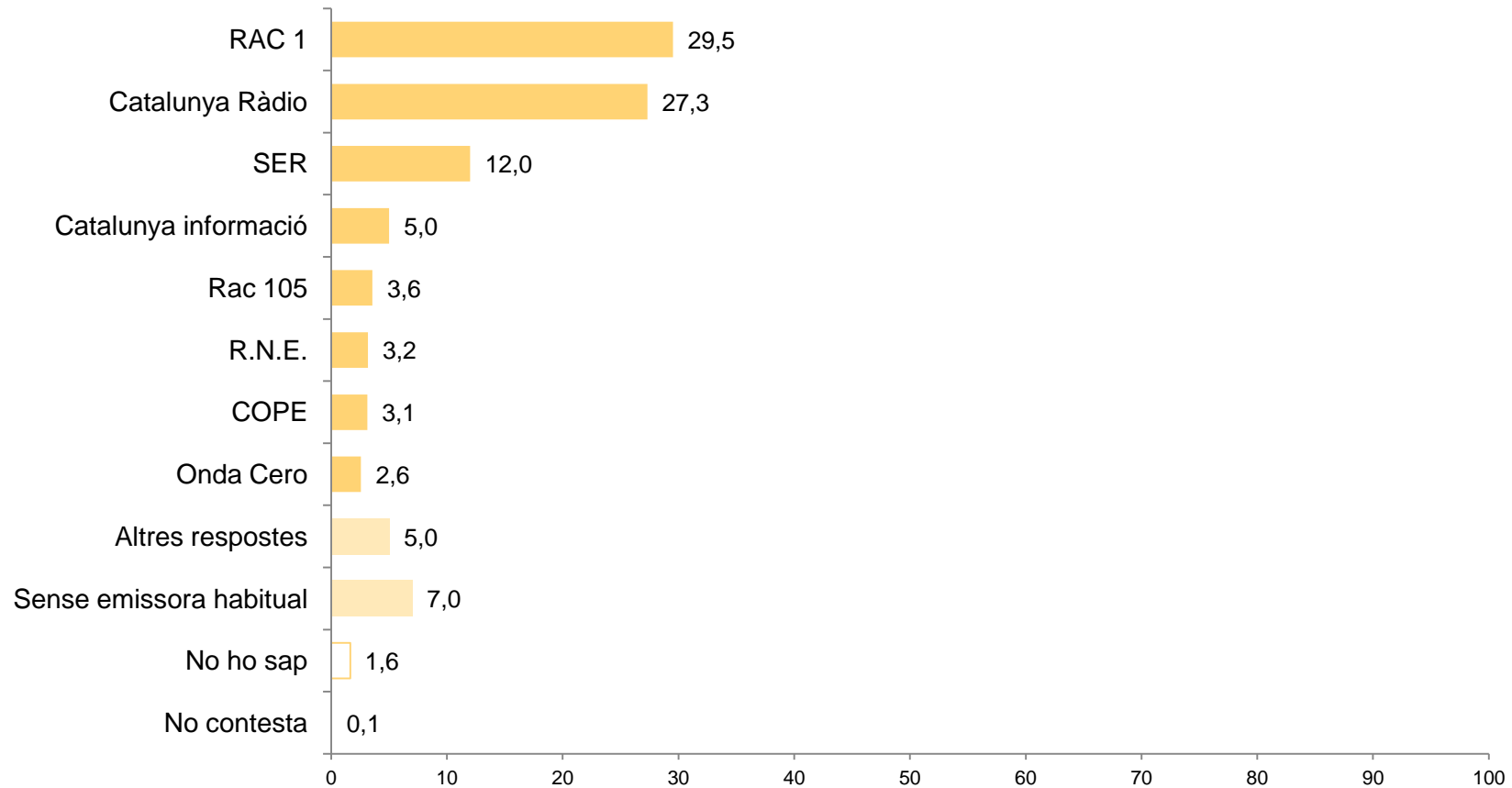

(\*) Els % inferiors a 2 estan agregats a la categoria Altres

### 3.2.3 Mitjans de comunicació: **Premsa**

#### Pregunta 16c

#### Quin diari llegeix amb més freqüència?

(Base: s'informen pel diari N=1.053; resposta simple; %) (\*)

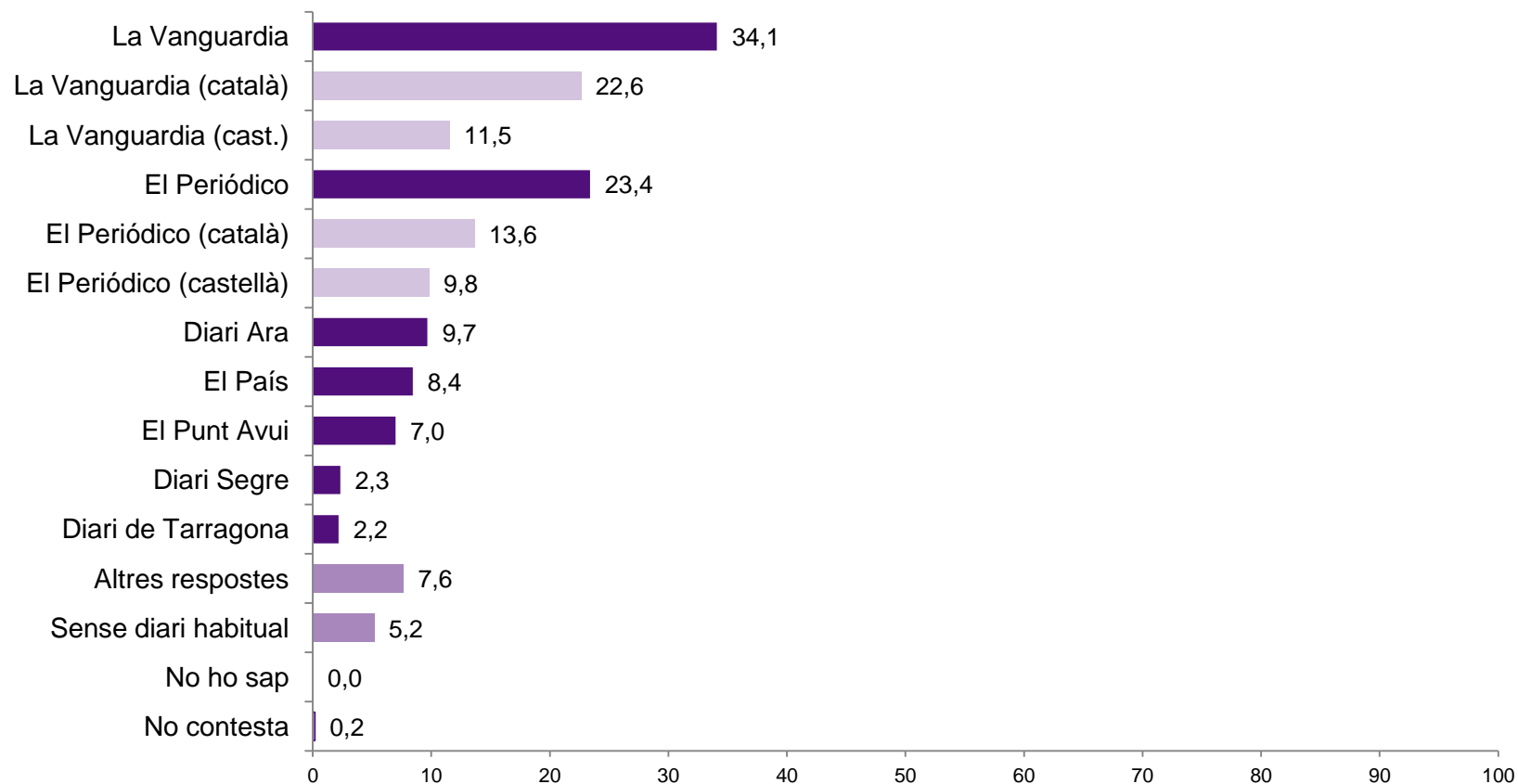

(\*) Els % inferiors a 2 estan agregats a la categoria Altres

### 3.3 Confiança social

#### Pregunta 17

#### En general, diria vostè que...

(N=2000; resposta simple; %)

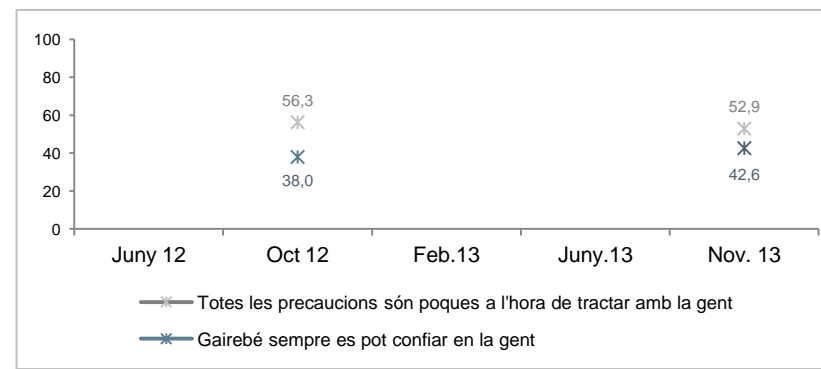
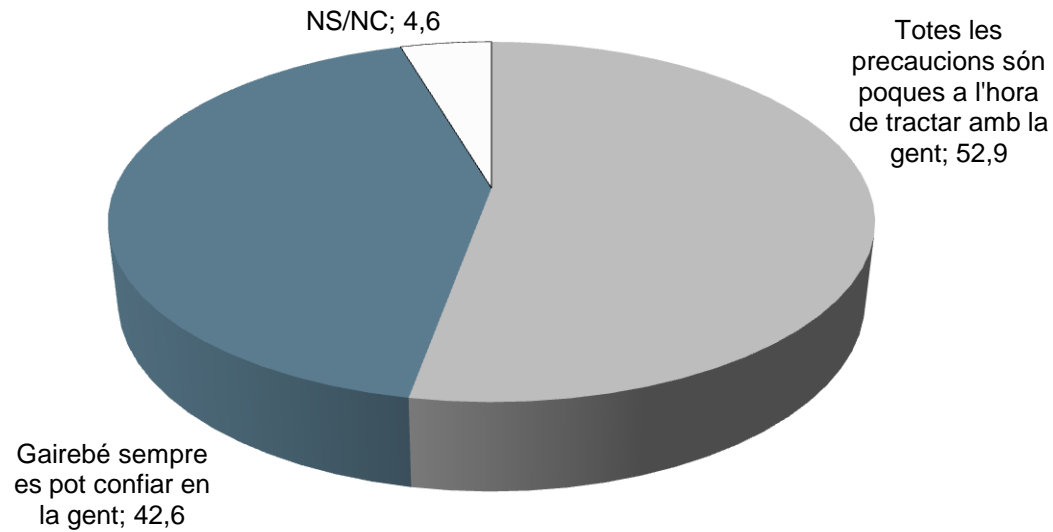

### 3.4 Satisfacció amb la democràcia

**Pregunta 18**

**Està vostè molt, bastant, poc o gens satisfet/a amb el funcionament de la nostra democràcia?**

(N=2000; resposta simple; %)

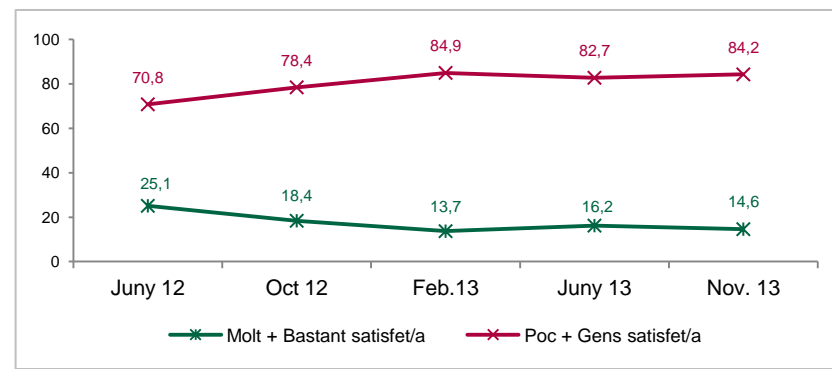
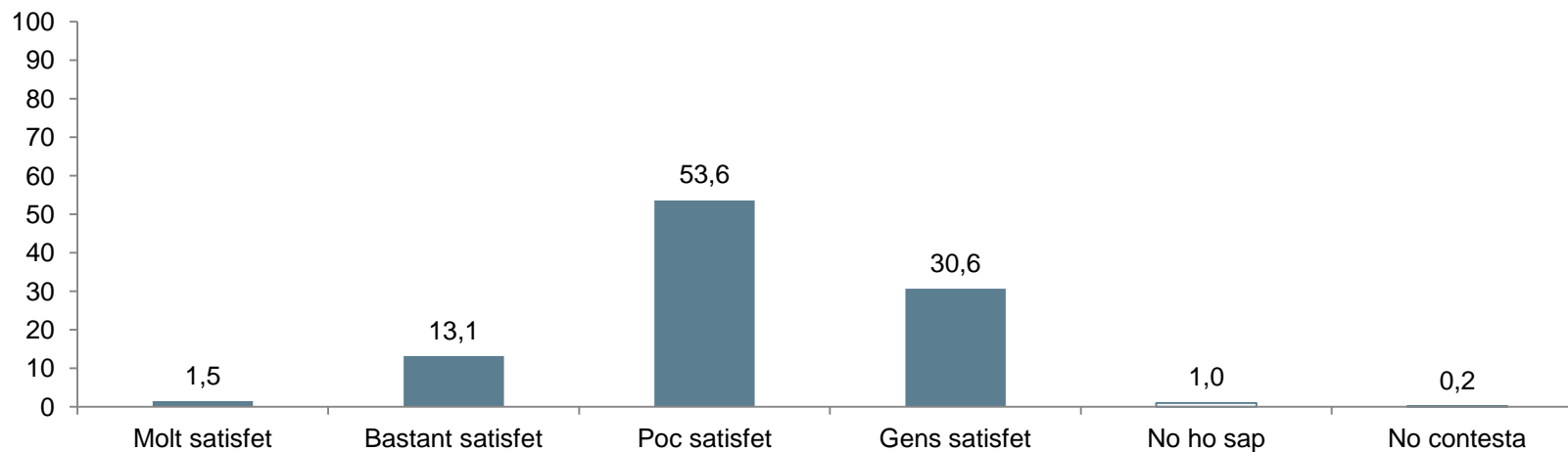

### 3.5 Eficàcia política

**Pregunta 19a**

**“Crec que els polítics tenen en compte el que pensa la gent”**

(N=2000; resposta simple; %)

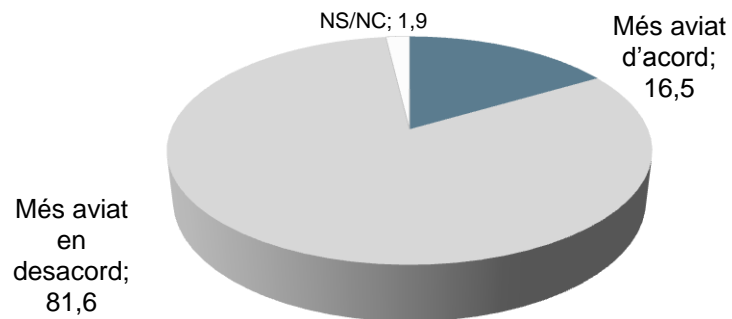

**Pregunta 19b**

**“Els polítics només busquen el benefici propi”**

(N=2000; resposta simple; %)

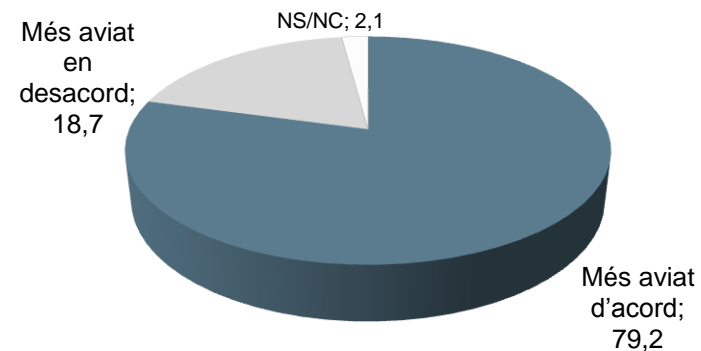

**Pregunta 19c**

**“La gent del carrer pot influir en el que fan els polítics”**

(N=2000; resposta simple; %)

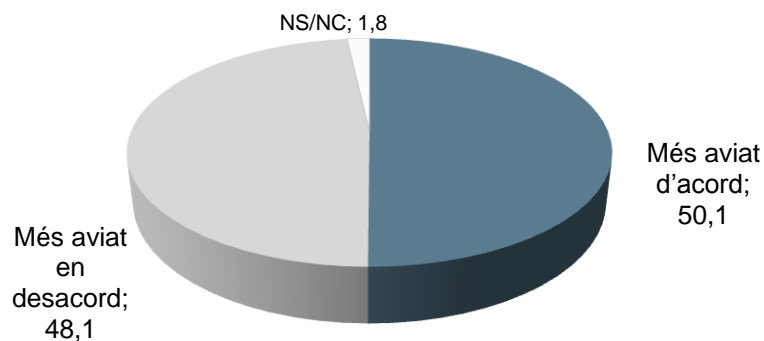

**Pregunta 19d**

**“De vegades la política sembla tan complicada que se'm fa difícil entendre el que està passant”**

(N=2000; resposta simple; %)

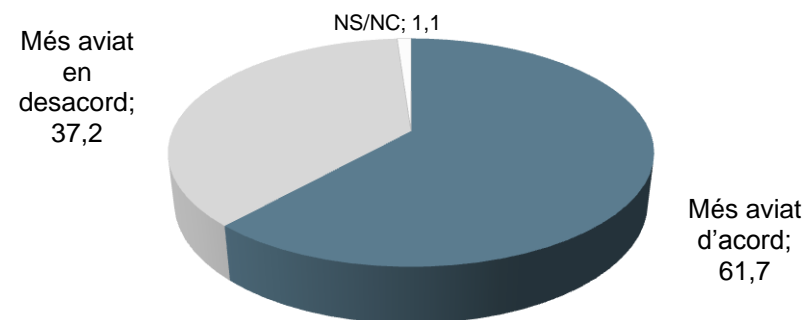

### 3.6 Valoració general dels polítics

**Pregunta 20**

**En conjunt, posi nota, si us plau, al grau de confiança que li mereixen els polítics catalans**

(N=2000; resposta simple; %; mitjana)

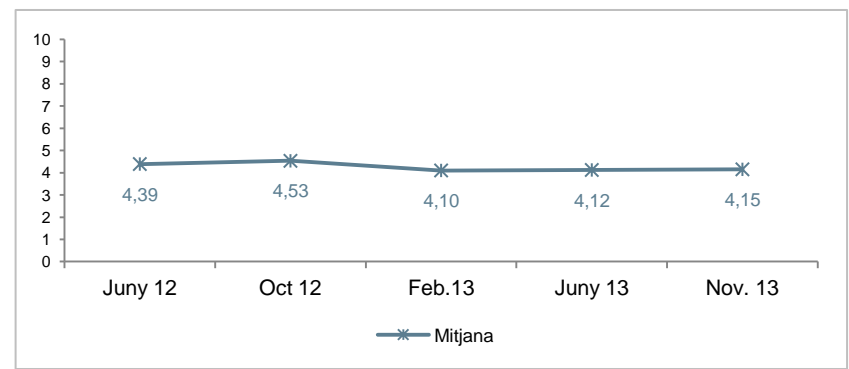
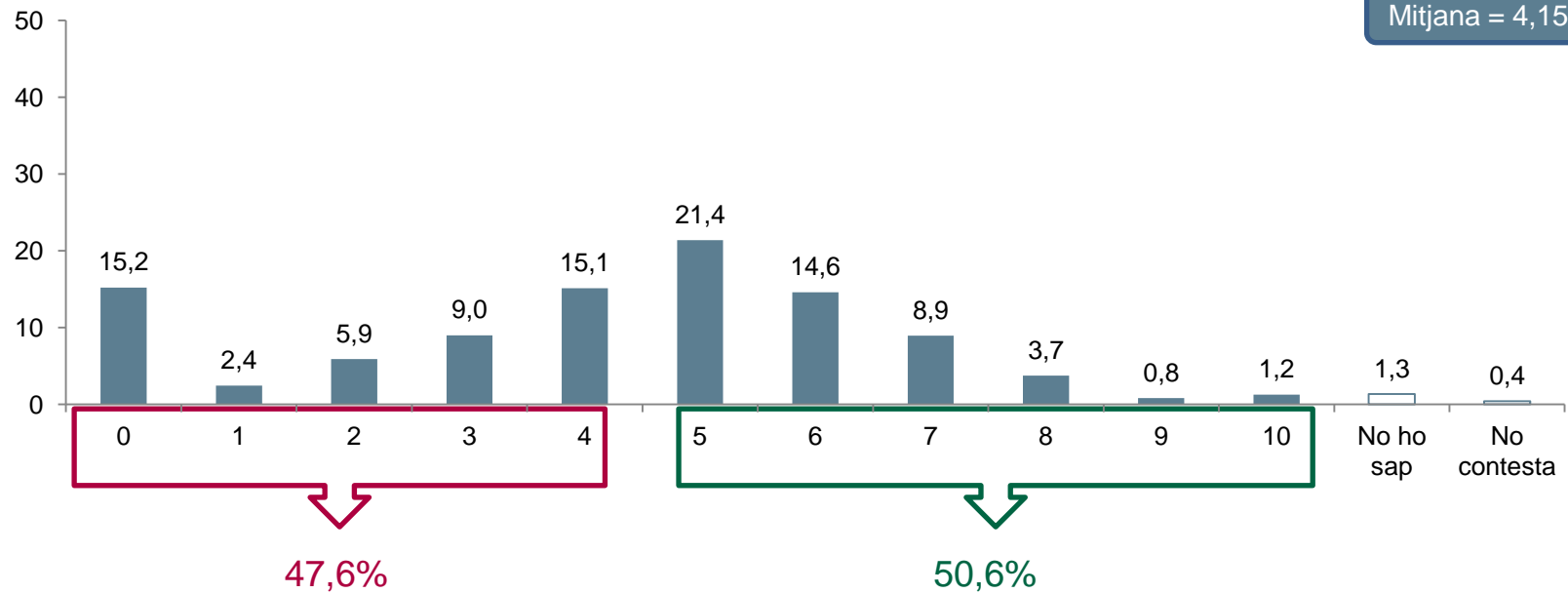



### 3.7 Valoració general de les institucions

**Pregunta 20a**

**A continuació li llegiré una sèrie d'institucions. Posi nota, si us plau, al grau de confiança que li mereixen cadascuna d'elles**

(N=2.000; mitjanes per institucions, on 0=Cap confiança i 10=Molta confiança)

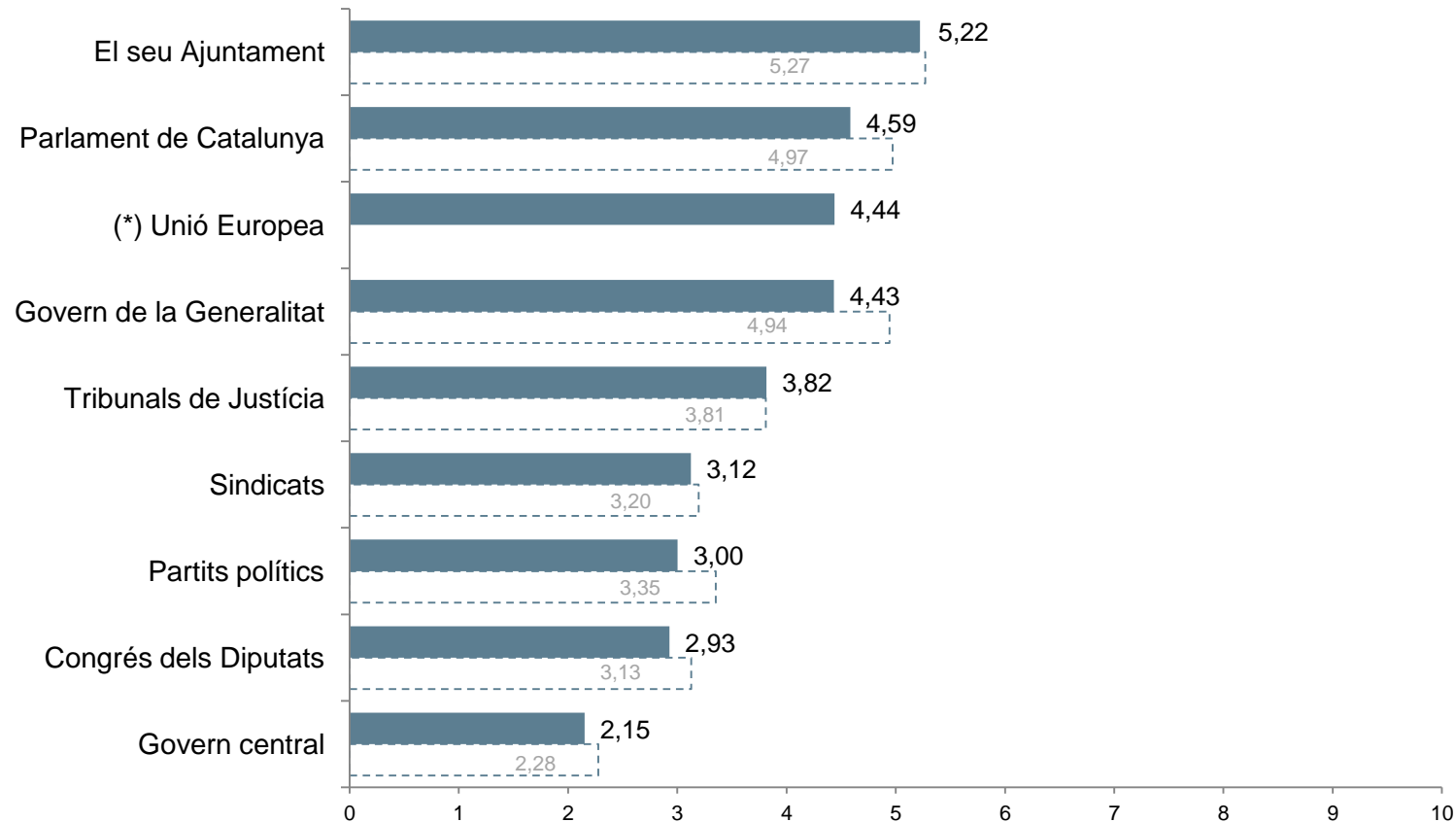

----- Onada Oct. 2012

(\*) No es disposa de dades de l'onada anterior de la Unió Europea perquè és la primera vegada que es demana la valoració d'aquesta institució

**Pregunta 20a**

**Distribució percentual de la valoració de les institucions**

(Base: 2000; resposta simple; %)

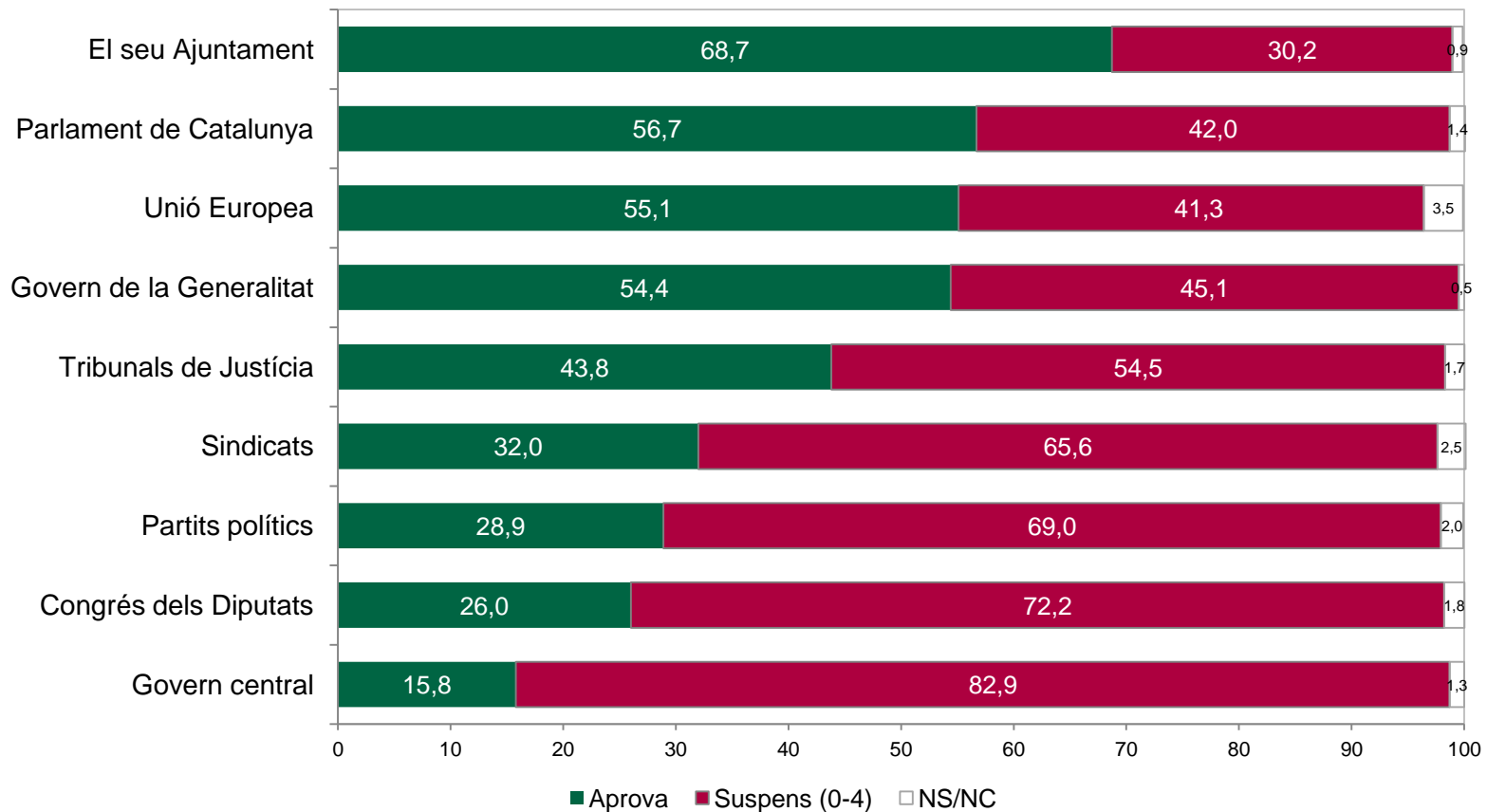

### 3.8 Valoració del govern

**Pregunta 20i**

En el seu conjunt, com valora la gestió de l'actual Govern de la Generalitat de Catalunya en l'últim any, en una escala de 0 a 10, on 0 és molt dolenta i 10 molt bona? Per gestió entenem els serveis i prestacions desenvolupades per la Generalitat.

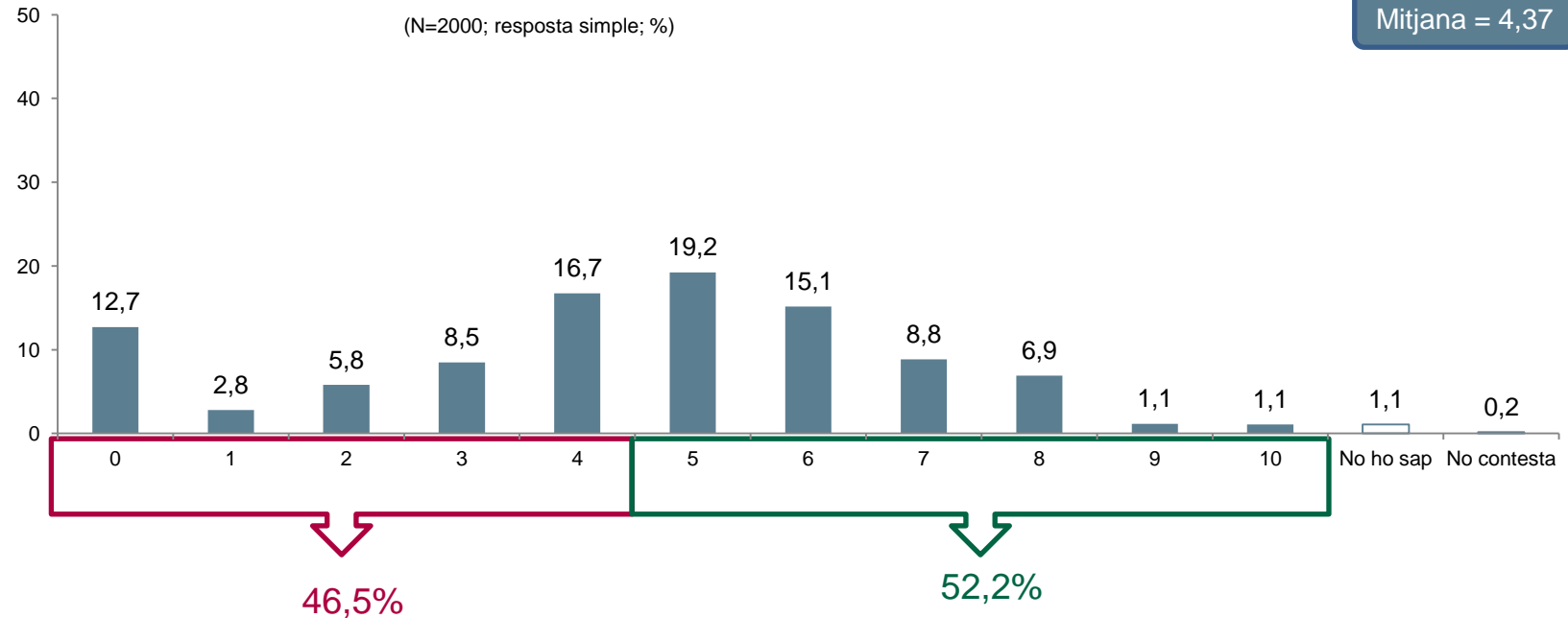

Posicionament segons intenció de vot al Parlament de Catalunya

Mitjana	<b>4,37</b>	2,60	6,26	5,58	3,53	3,83	2,44	3,57
Base real	2000	28	365	452	103	105	100	84
Base ponderada	2000	27	345	423	113	124	105	79



## Valors polítics

## 4.1 Simpatia de partit

### Pregunta 21

Em podria dir per quin partit (\*) sent més simpatia?

(N=2000; resposta simple; %)

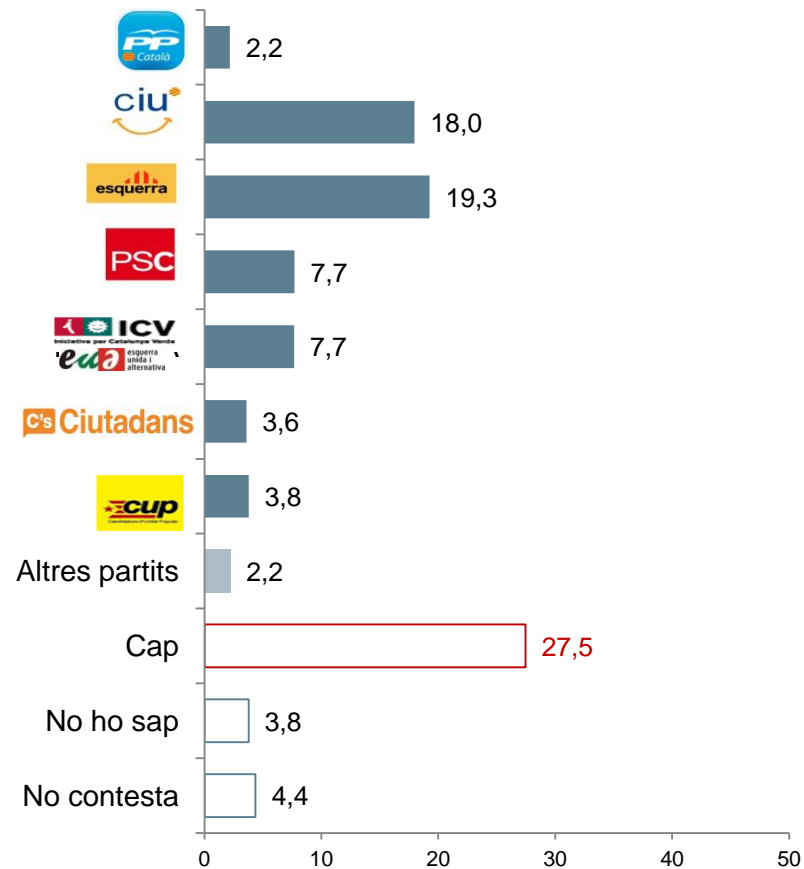

### Baròmetre anterior

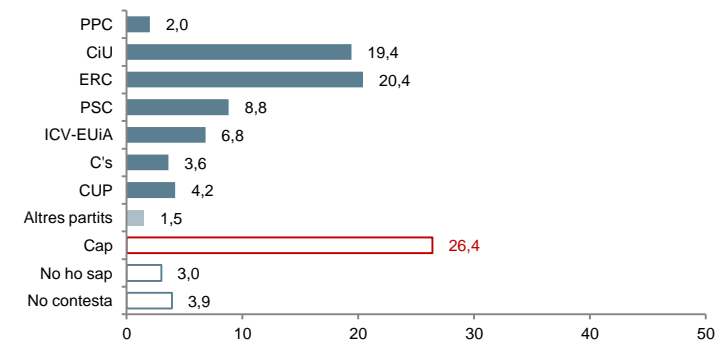

(\*) Les formacions polítiques extraparlamentàries s'engloben dins la categoria Altres. No obstant això, en aquells casos en què aquests partits obtinguin més d'un 1% es presentaran desglossats a les taules estadístiques

## 4.2 Ubicació en l'eix esquerra-dreta

### Pregunta 23a

Vostè com es defineix d'extrema esquerra, esquerra, centre esquerra, centre, centre dreta, dreta o extrema dreta?(\*)

(N=2000; resposta simple; %; mitjana)

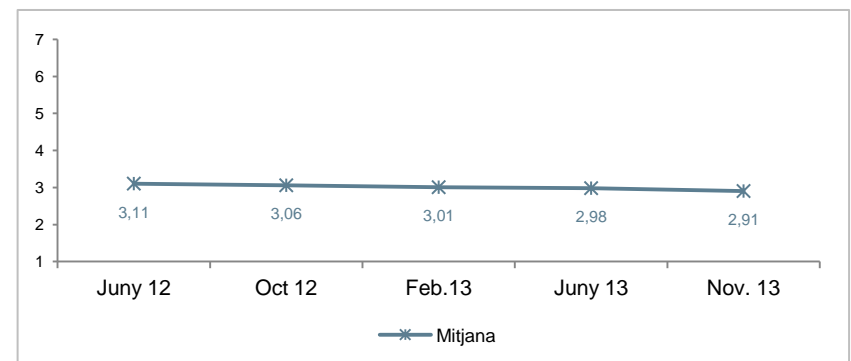
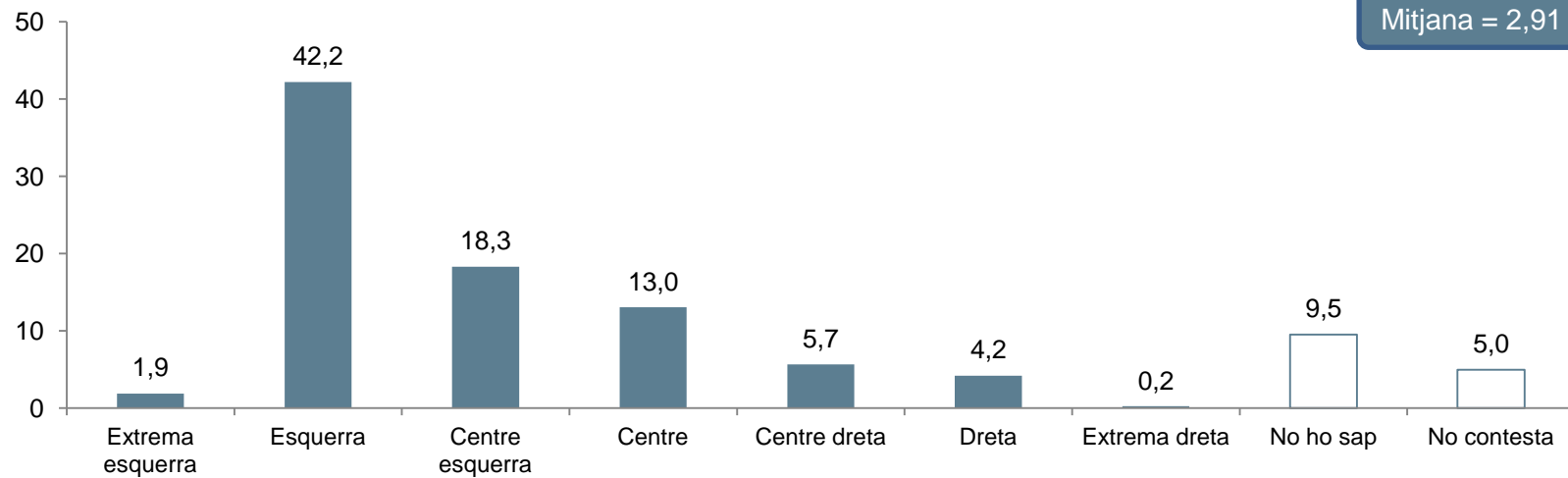

(\* ) A partir del BOP gener 09 la pregunta de l'autoubicació ideològica en l'eix esquerra-dreta que utilitza una escala de l'1 al 10 és substituïda per aquest enunciat.

### 4.3 Sentiment de pertinença

**Pregunta 25**

**Amb quina de les següents frases se sent més identificat/ada? Em sento...**

(N=2000; resposta simple; %; mitjana)

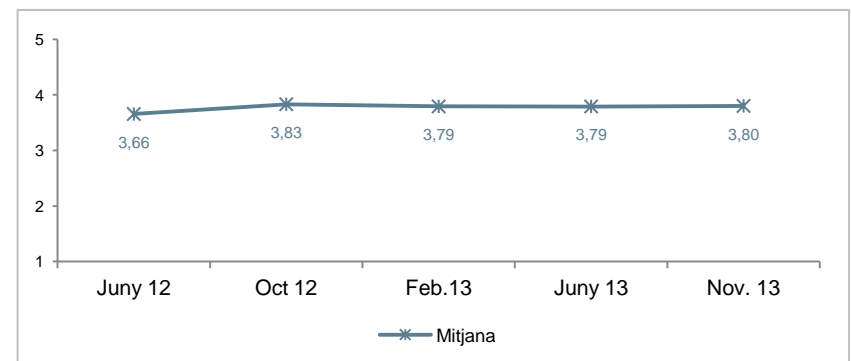
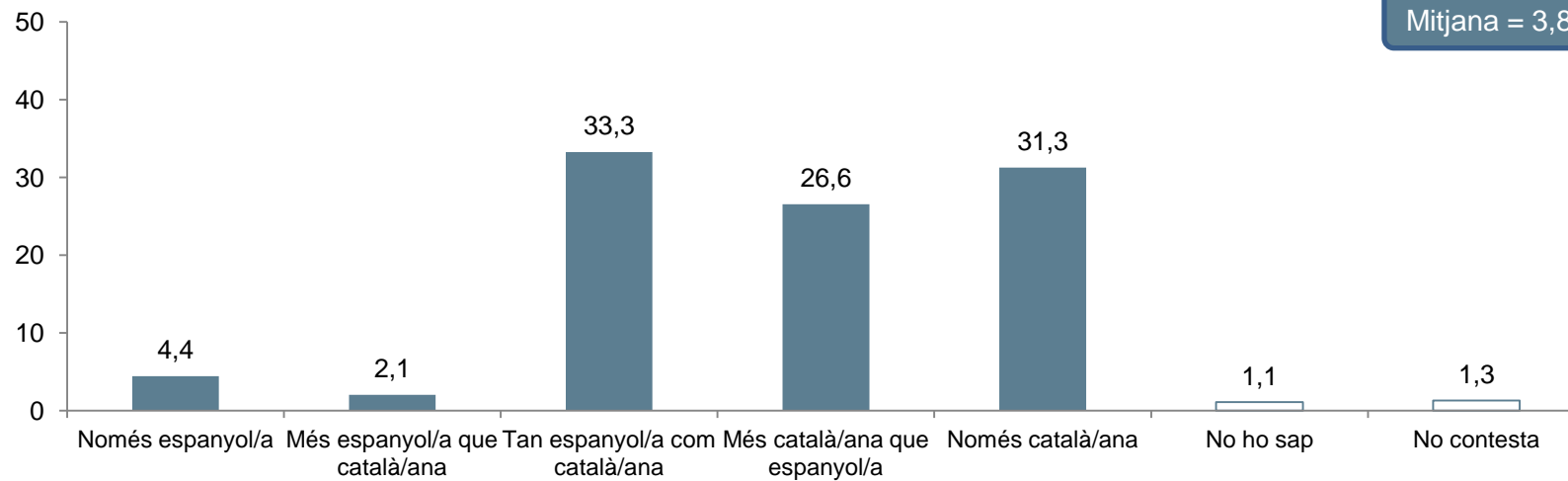

## 4.4 Relacions Catalunya-Espanya

### Pregunta 27

### Creu que Catalunya ha assolit...

(N=2000; resposta simple; %)

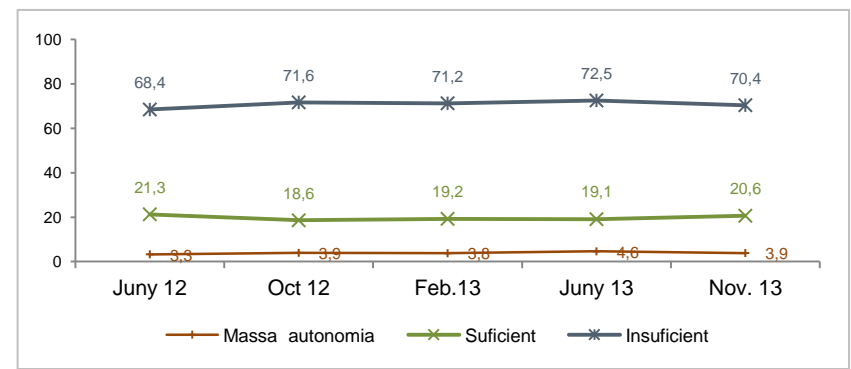
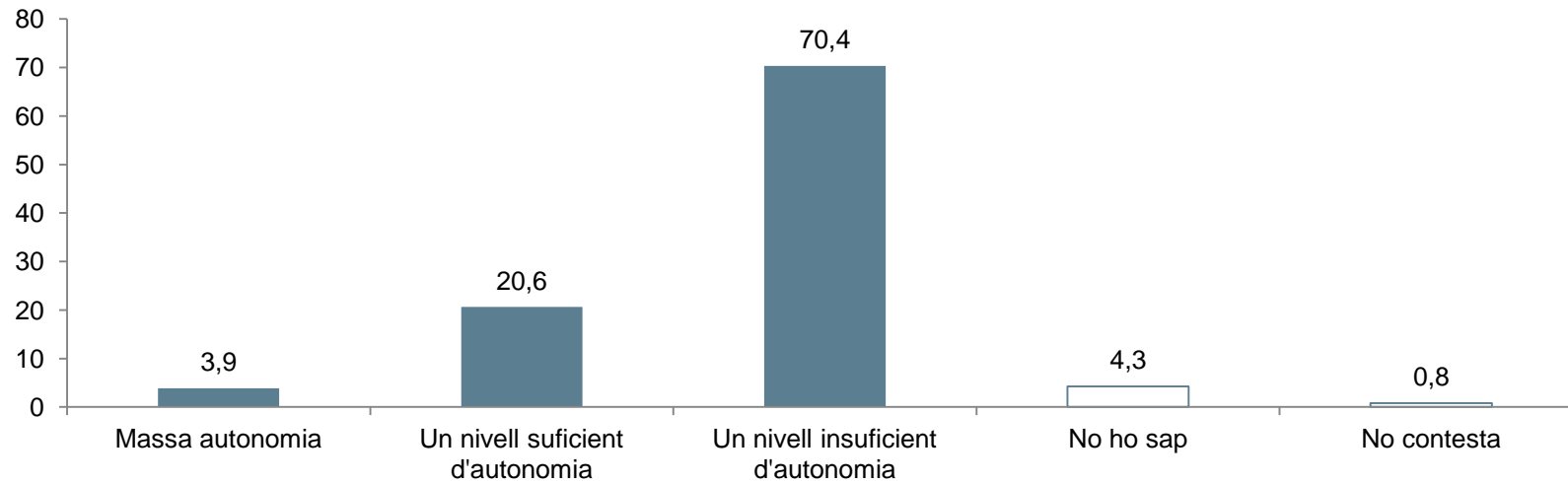



**Pregunta 28**

**Creu que Catalunya hauria de ser...**



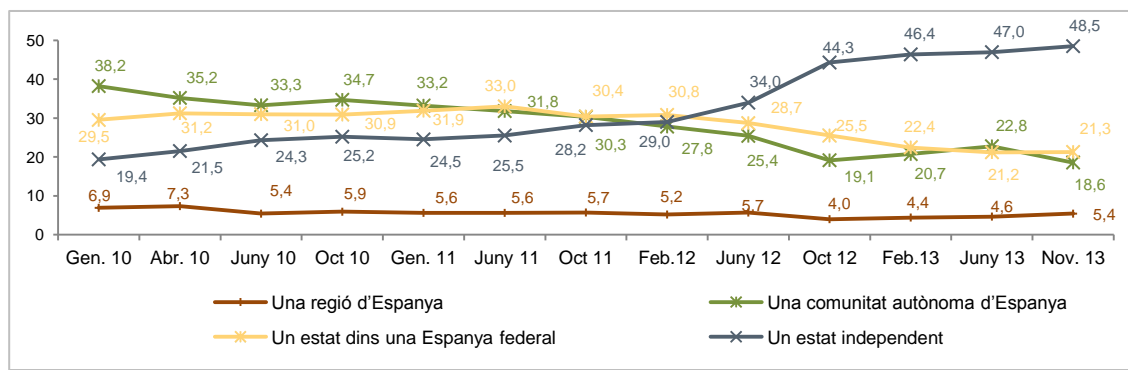
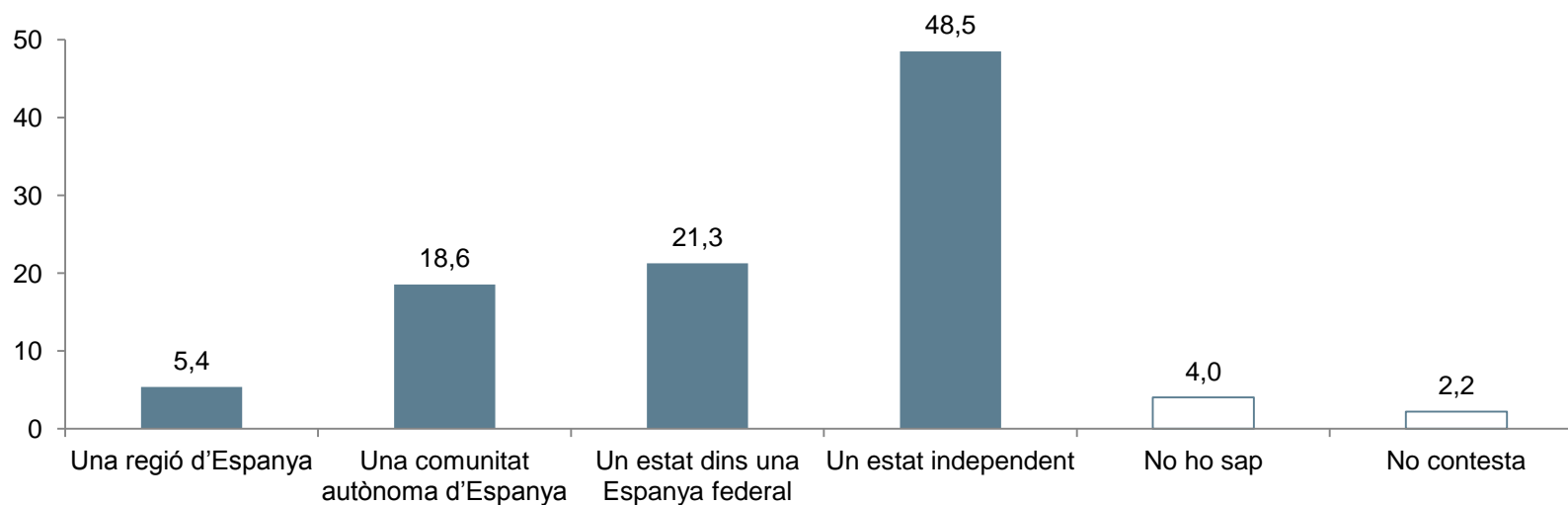



(N=2000; resposta simple; %)



**Pregunta 28**

**Creu que Catalunya hauria de ser...**

(N=2000; resposta simple; %)

		Posicionament segons intenció de vot al Parlament de Catalunya						
								
Una regió d'Espanya	<b>5,4</b>	9,6	1,1	0,4	8,4	0,8	16,1	0,0
Una comunitat autònoma d'Espanya	<b>18,6</b>	<b>79,7</b>	7,3	3,1	33,9	14,2	<b>65,7</b>	2,4
Un estat dins una Espanya federal	<b>21,3</b>	0,0	14,6	8,3	<b>46,2</b>	<b>47,6</b>	17,5	20,5
Un estat independent	<b>48,5</b>	8,8	<b>72,0</b>	<b>87,5</b>	4,7	36,7	0,7	<b>76,5</b>
No ho sap	<b>4,0</b>	1,9	3,1	0,7	6,6	0,4	0,0	0,0
No contesta	<b>2,2</b>	0,0	1,9	0,0	0,3	0,4	0,0	0,6
Base real	2000	28	365	452	103	105	100	84
Base ponderada	2000	27	345	423	113	124	105	79

**Pregunta 39**

**I més concretament, si demà es fes un referèndum per decidir la independència de Catalunya, vostè què faria?**

(N=2000; resposta simple; %)

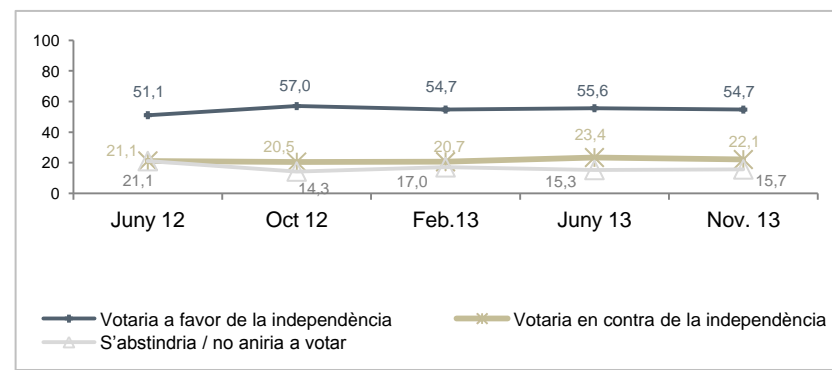
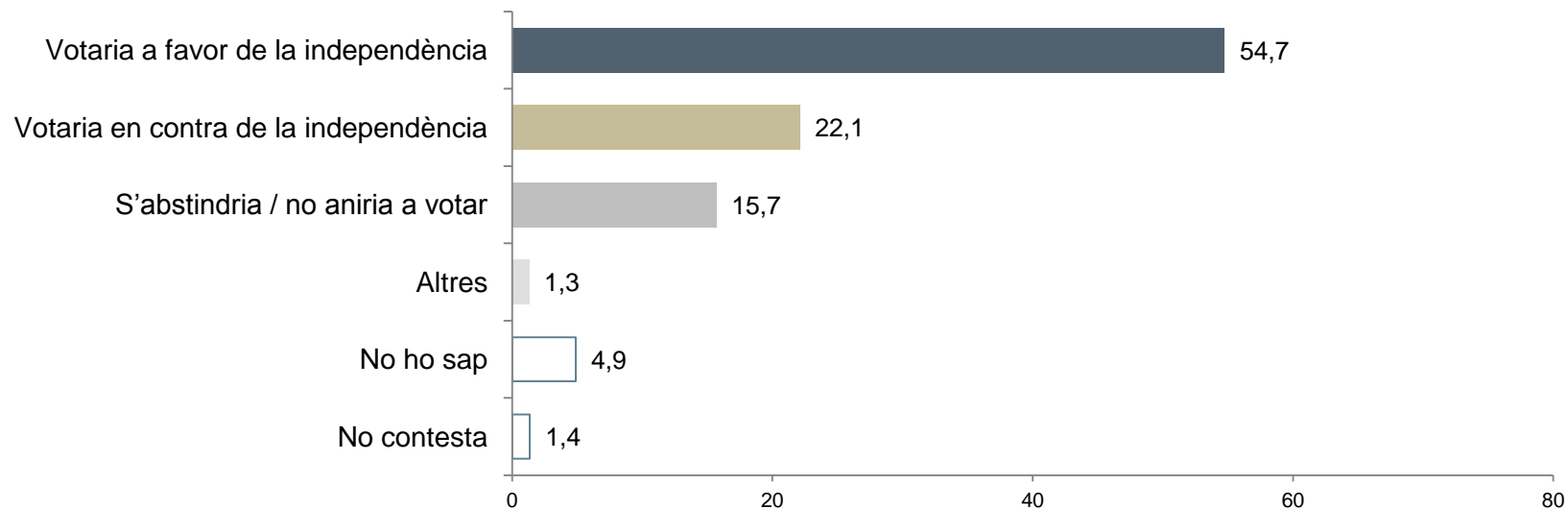

Pregunta 39

I més concretament, si demà es fes un referèndum per decidir la independència de Catalunya, vostè què faria?

(N=2000; resposta simple; %)

		Posicionament segons intenció de vot al Parlament de Catalunya						
Votaria a favor de la independència	<b>54,7</b>	0,0	<b>80,6</b>	<b>94,0</b>	12,3	<b>52,2</b>	0,7	<b>81,8</b>
Votaria en contra de la independència	<b>22,1</b>	<b>87,2</b>	5,6	1,3	<b>61,2</b>	23,2	<b>83,6</b>	3,0
S'abstindria/no aniria a votar	<b>15,7</b>	9,8	9,1	3,3	18,0	15,5	14,0	7,7
Altres	<b>1,3</b>	1,1	0,1	0,4	3,6	2,3	0,5	4,7
No ho sap	<b>4,9</b>	1,9	3,5	0,9	5,0	4,9	1,2	2,7
No contesta	<b>1,4</b>	0,0	1,2	0,0	0,0	1,9	0,0	0,0
Base real	2000	28	365	452	103	105	100	84
Base ponderada	2000	27	345	423	113	124	105	79

## 4.5 Gestió dels impostos

### Pregunta 13c

**Vostè està totalment a favor, més aviat a favor, més aviat en contra o totalment en contra que les administracions catalanes passin a recaptar i decidir la distribució de tots els impostos que paguen els ciutadans i les empreses de Catalunya?**



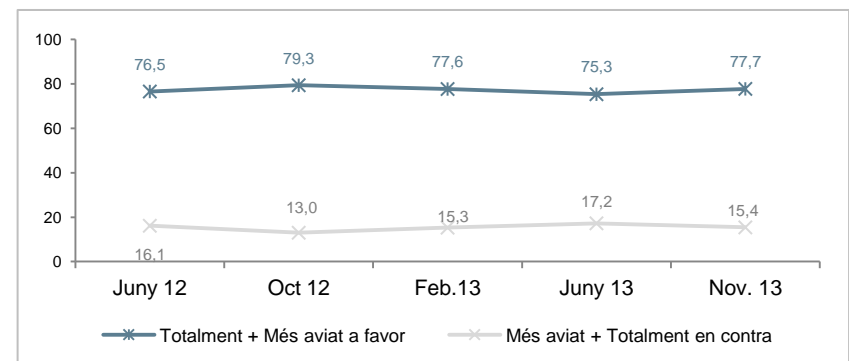
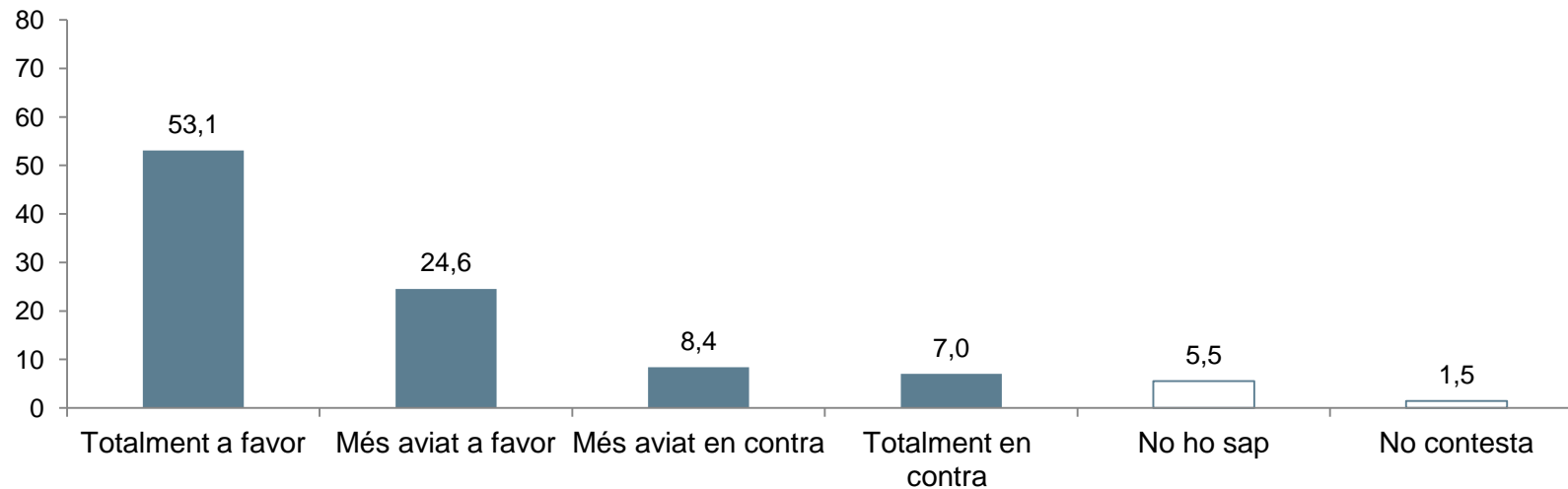



(N=2000; resposta simple; %)



**Pregunta 13c**

**Vostè està totalment a favor, més aviat a favor, més aviat en contra o totalment en contra que les administracions catalanes passin a recaptar i decidir la distribució de tots els impostos que paguen els ciutadans i les empreses de Catalunya?**

(N=2000; resposta simple; %)

		Posicionament segons intenció de vot al Parlament de Catalunya						
								
Totalment a favor	<b>53,1</b>	2,1	<b>72,4</b>	<b>83,6</b>	25,1	<b>48,5</b>	9,6	<b>69,3</b>
Més aviat a favor	<b>24,6</b>	17,8	20,9	12,4	<b>39,2</b>	32,8	28,4	23,9
Més aviat en contra	<b>8,4</b>	30,7	2,1	2,7	9,4	5,6	21,4	1,0
Totalment en contra	<b>7,0</b>	<b>40,7</b>	2,1	0,3	13,8	4,5	<b>33,8</b>	3,0
No ho sap	<b>5,5</b>	6,9	2,6	1,0	10,3	7,9	6,8	0,4
No contesta	<b>1,5</b>	1,9	0,0	0,0	2,1	0,7	0,0	2,4
Base real	2000	28	365	452	103	105	100	84
Base ponderada	2000	27	345	423	113	124	105	79

# 5

## Comportament electoral

Les dades d'intenció de vot que es presenten en aquest apartat són les que provenen directament de l'opinió expressada per les persones entrevistades. No representen un element de previsió dels resultats electorals, sinó una dada significativa de l'actual distribució de forces entre els partits polítics catalans. A més, com en tota enquesta quantitativa, els resultats presentats es troben sotmesos als marges d'error inherents a les lleis estadístiques.

## 5.1 Comportament electoral segons tipus d'eleccions

### Pregunta 29a

Dels diferents tipus d'eleccions, quina és per vostè la més important...?

(N=2000; resposta simple; %)

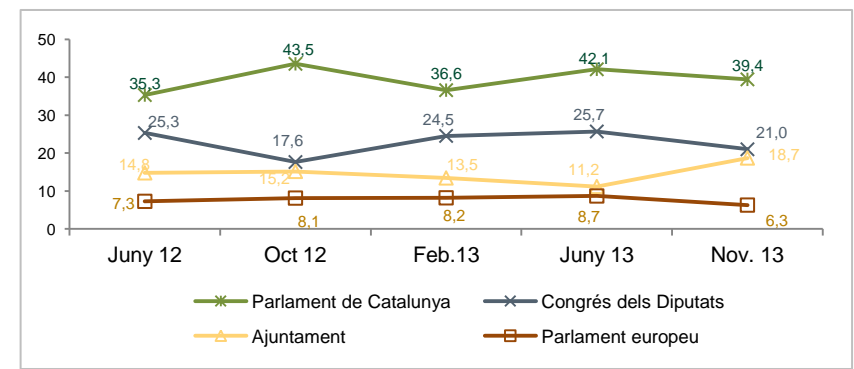
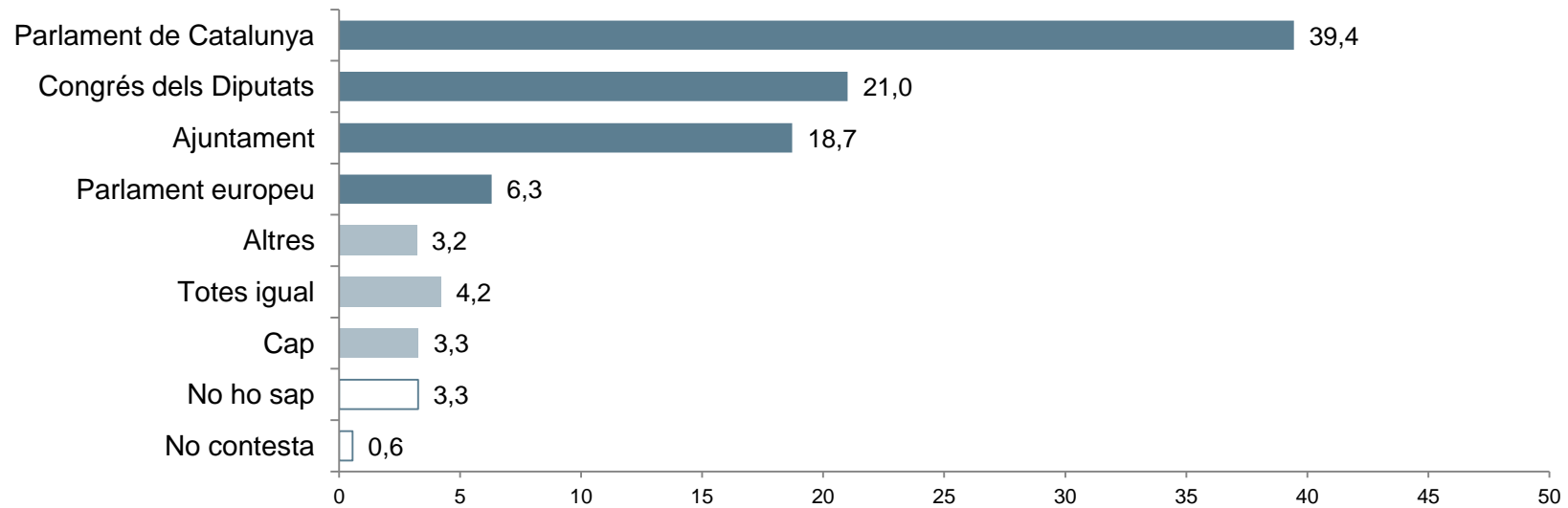



## 5.2 Eleccions al Parlament de Catalunya: intenció de vot

### Pregunta 32

Si demà se celebressin eleccions al Parlament de Catalunya. Em podria dir a quin partit (\*) o coalició votaria?

(N=2000; resposta simple; %;)

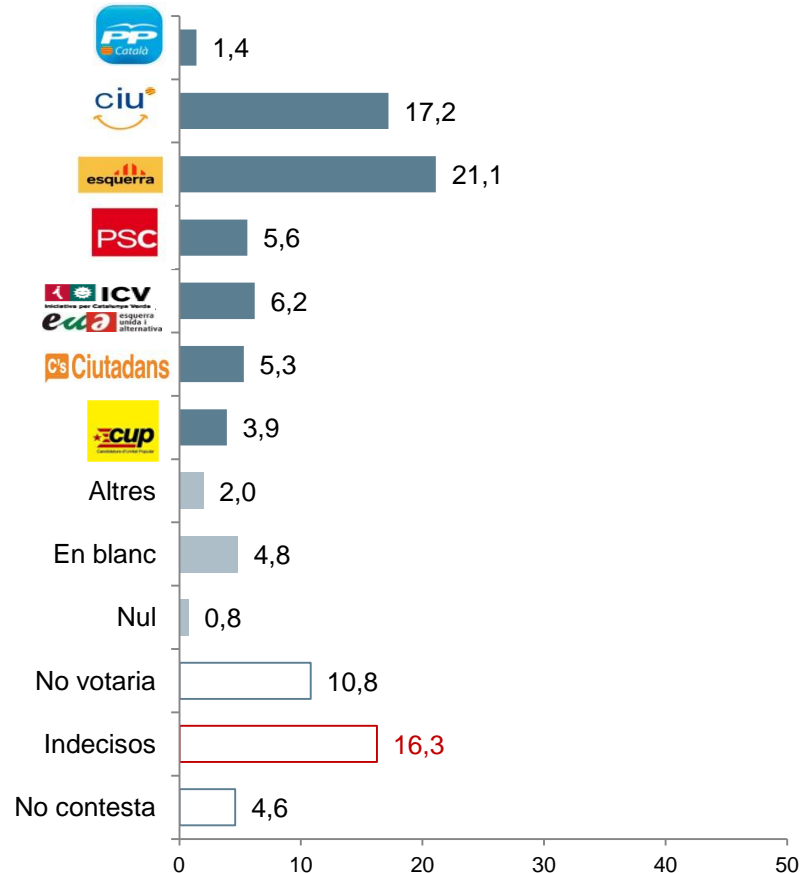

### Baròmetre anterior

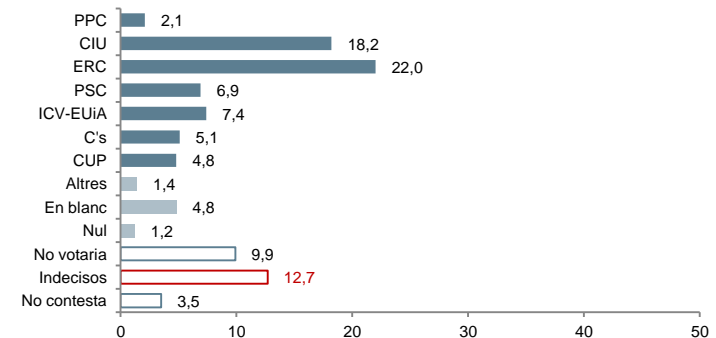

(\*) Les formacions polítiques extraparlamentàries s'engloben dins la categoria Altres. No obstant això, en aquells casos en què aquests partits obtinguin més d'un 1% es presentaran desglossats a les taules estadístiques

### 5.3 Eleccions al Parlament de Catalunya: record de vot

Pregunta 29

En concret, quina de les següents frases descriu millor la seva situació en les passades eleccions del 25 de novembre de 2012 al Parlament de Catalunya?

(N=2000; resposta simple; %)

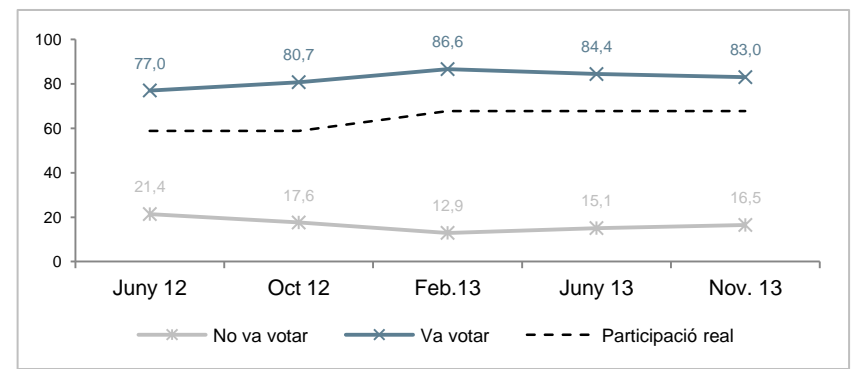
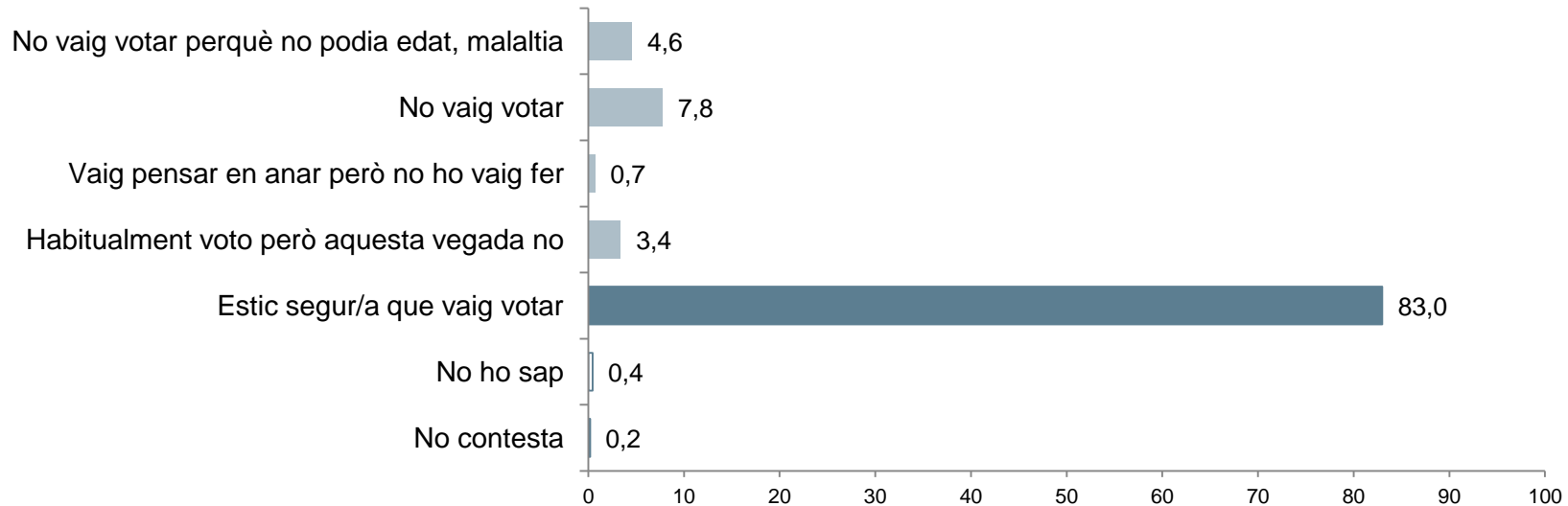

**Pregunta 30**

**Em podria dir a quin partit (\*) o coalició va votar a les darreres eleccions al Parlament de Catalunya?**

(N=2000; resposta simple; %)

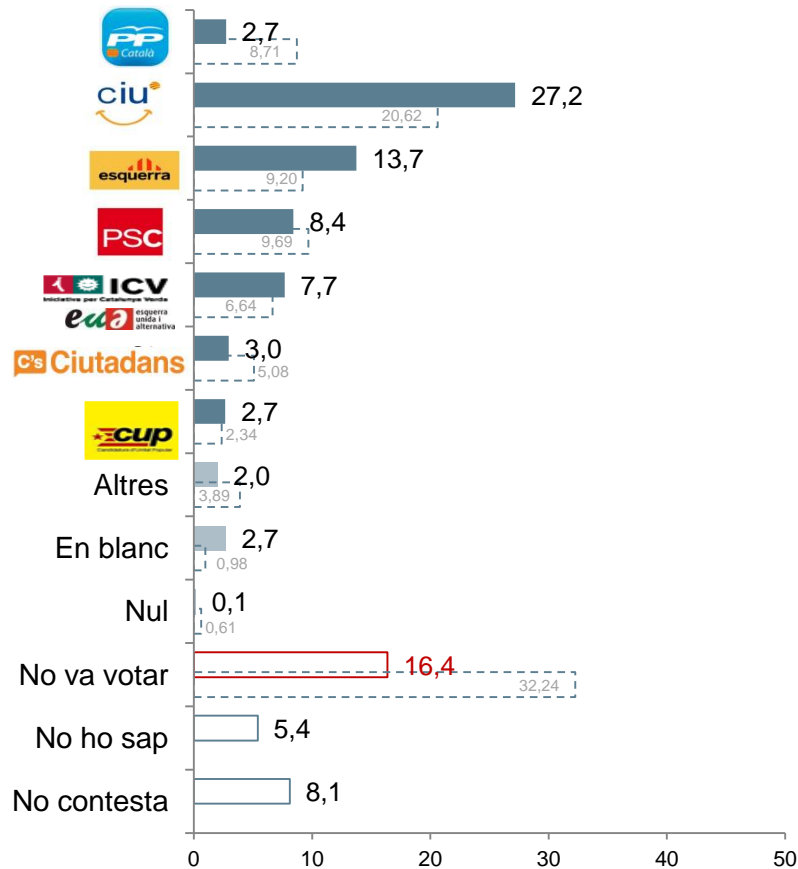

Record de vot real 2012 (% sobre cens)

**Baròmetre anterior**

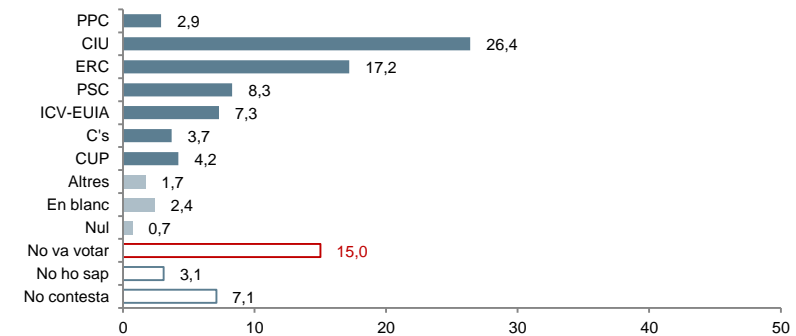

(\*) Les formacions polítiques extraparlamentàries s'engloben dins la categoria Altres. No obstant això, en aquells casos en què aquests partits obtinguin més d'un 1% es presentaran desglossats a les taules estadístiques

## 5.4 Eleccions al Congrés dels Diputats: intenció de vot

### Pregunta 36

Si demà se celebressin eleccions al Congrés dels Diputats, a quin partit (\*) o coalició votaria?

(N=2000; resposta simple; %)

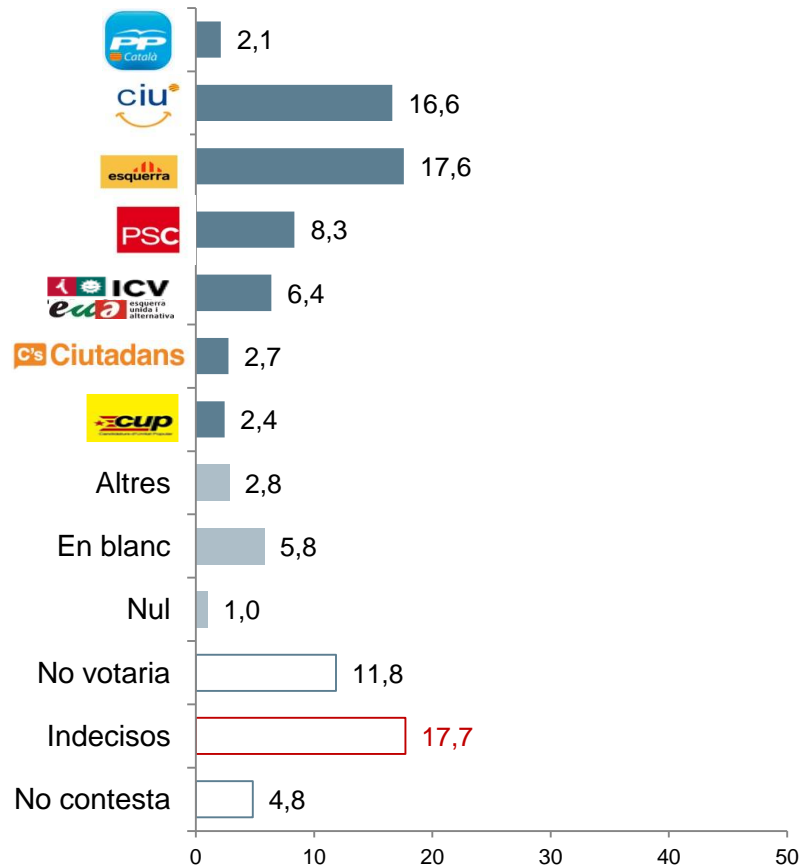

### Baròmetre anterior

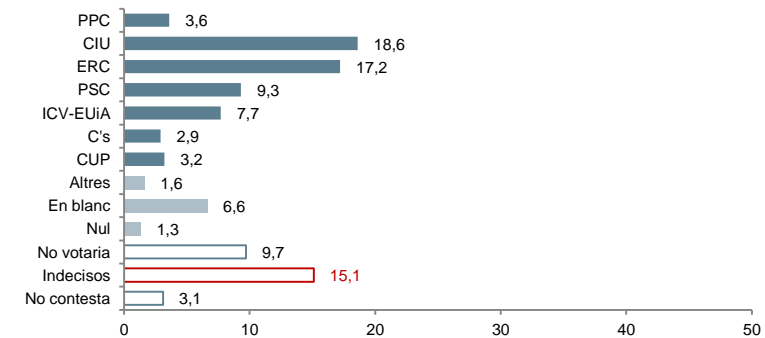

(\*) Les formacions polítiques extraparlamentàries s'engloben dins la categoria Altres. No obstant això, en aquells casos en què aquests partits obtinguin més d'un 1% es presentaran desglossats a les taules estadístiques

## 5.5 Eleccions al Congrés dels Diputats: record de vot

### Pregunta 33

**Quina de les següents frases descriu millor la seva situació en les darreres eleccions al Congrés dels Diputats?**

(N=2000; resposta simple; %)

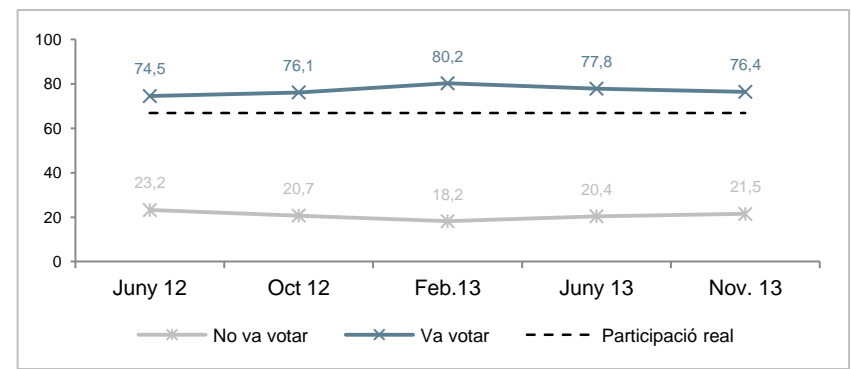
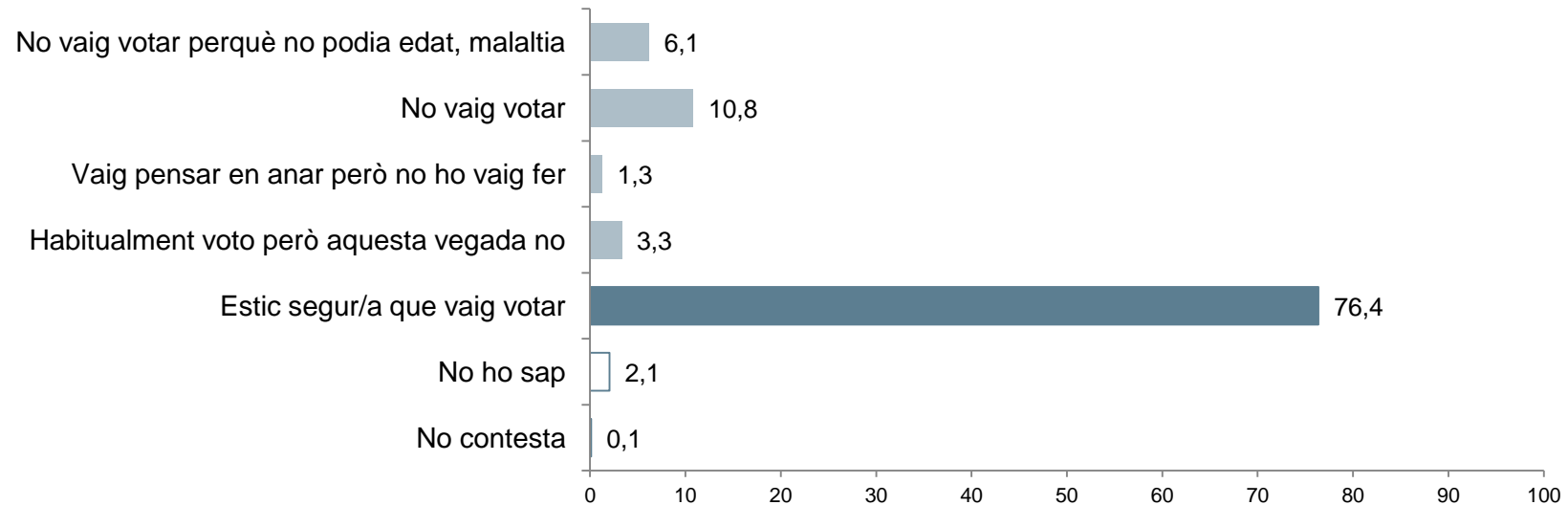

**Pregunta 34**

**Em podria dir a quin partit (\*) o coalició va votar en les darreres eleccions al Congrés dels Diputats ?**

(N=2000; resposta simple; %)

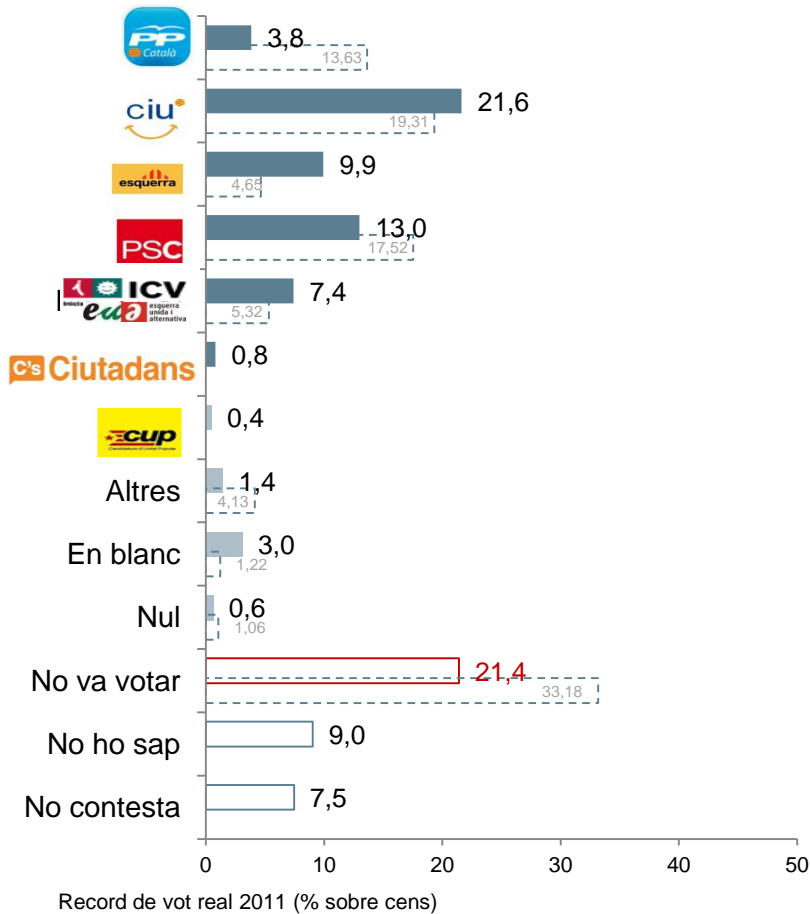

**Baròmetre anterior**

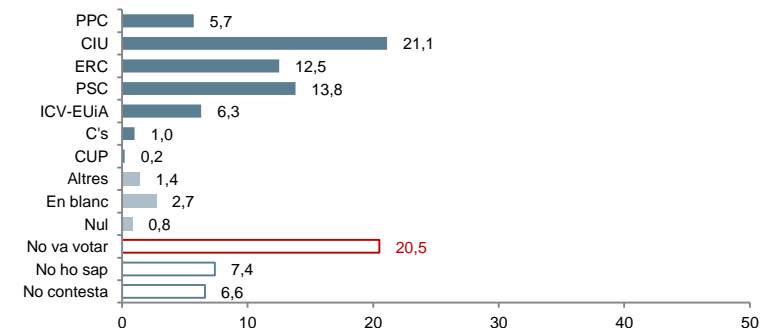

(\*) Les formacions polítiques extraparlamentàries s'engloben dins la categoria Altres. No obstant això, en aquells casos en què aquests partits obtinguin més d'un 1% es presentaran desglossats a les taules estadístiques

## 5.6 Coneixement dels líders

### Pregunta 37a

**Em podria dir, per a cadascun d'aquests líders polítics, si els coneix?**



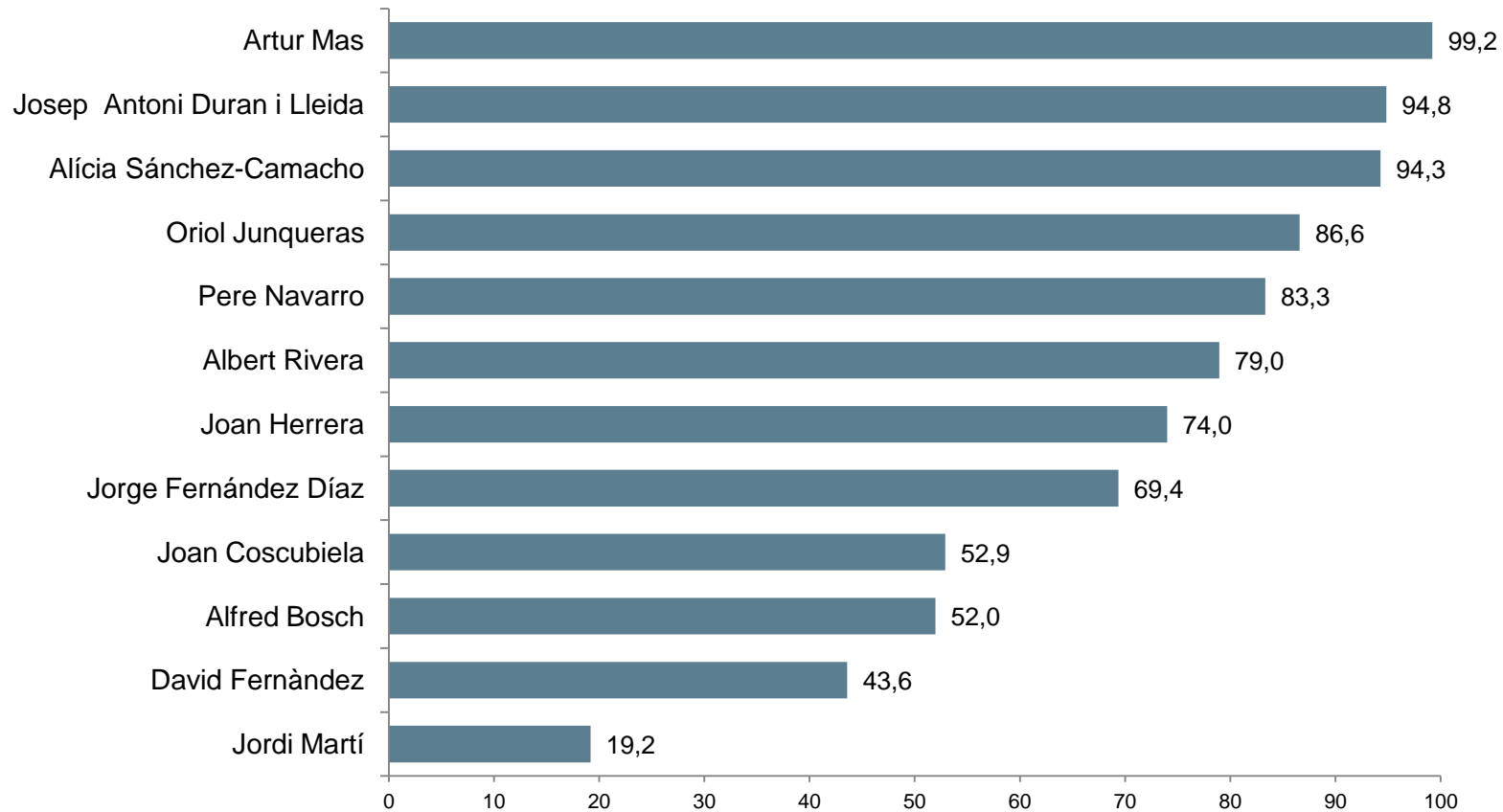



(N=2000; resposta simple; %)



**Pregunta 37a**

**Em podria dir, per a cadascun d'aquests líders polítics, si els coneix?**

(N=2000; resposta simple; %)

		Coneixement segons intenció de vot al Parlament de Catalunya						
								
<b>Artur Mas</b>	<b>99,2</b>	93,1	<b>100,0</b>	99,9	100,0	100,0	100,0	100,0
<b>Josep Antoni Duran i Lleida</b>	<b>94,8</b>	92,1	<b>98,4</b>	99,7	89,2	94,9	97,7	99,4
<b>Alícia Sánchez-Camacho</b>	<b>94,3</b>	<b>84,3</b>	99,3	97,2	88,7	96,6	95,0	100,0
<b>Oriol Junqueras</b>	<b>86,6</b>	77,4	94,7	<b>97,7</b>	73,0	95,0	85,2	98,8
<b>Pere Navarro</b>	<b>83,3</b>	69,5	91,9	91,7	<b>74,9</b>	87,6	84,7	95,2
<b>Albert Rivera</b>	<b>79,0</b>	70,3	86,7	90,7	67,3	78,7	<b>92,3</b>	95,1
<b>Joan Herrera</b>	<b>74,0</b>	50,9	82,6	89,3	61,1	<b>89,9</b>	59,1	95,4
<b>Jorge Fernández Díaz</b>	<b>69,4</b>	<b>54,0</b>	84,7	82,6	53,2	72,6	60,8	81,2
<b>Joan Coscubiela</b>	<b>52,9</b>	27,6	57,6	66,7	52,8	<b>65,9</b>	37,6	64,6
<b>Alfred Bosch</b>	<b>52,0</b>	43,5	64,2	<b>75,0</b>	32,9	58,5	30,7	66,6
<b>David Fernández</b>	<b>43,6</b>	38,1	47,6	62,9	39,6	47,5	21,0	<b>82,1</b>
<b>Jordi Martí</b>	<b>19,2</b>	25,7	18,3	20,3	<b>22,7</b>	21,0	11,5	35,0
Base real	2000	28	365	452	103	105	100	84
Base ponderada	2000	27	345	423	113	124	105	79



## 5.7 Valoració dels líders

### Pregunta 37b

**Com valora l'actuació política d'aquests líders? Puntui'ls, si us plau, en una escala del 0 al 10**



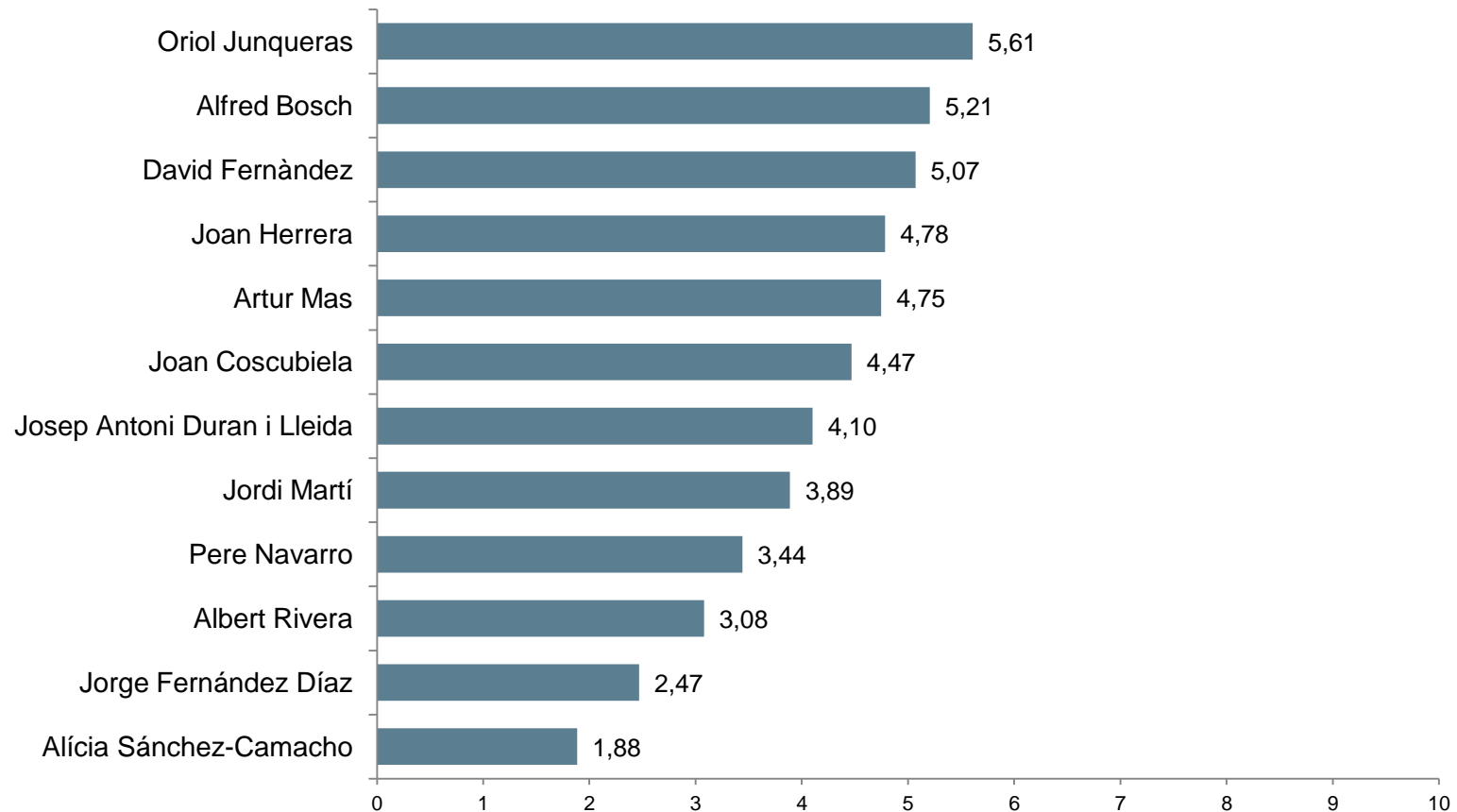



(Base: coneixen el líder; resposta simple; mitjana)



**Pregunta 37b**

**Com valora l'actuació política d'aquests líders? Puntui'ls, si us plau, en una escala del 0 al 10**

(Base: coneixen el líder; resposta simple; mitjana)

		Valoració segons intenció de vot al Parlament de Catalunya						
								
Oriol Junqueras	<b>5,61</b>	2,68	6,68	<b>7,58</b>	4,12	5,11	2,43	5,85
Alfred Bosch	<b>5,21</b>	3,24	5,62	<b>6,62</b>	3,95	4,69	2,36	5,44
David Fernández	<b>5,07</b>	3,33	4,55	5,74	3,90	5,28	3,51	<b>7,93</b>
Joan Herrera	<b>4,78</b>	2,52	4,74	5,10	5,36	<b>6,47</b>	3,89	5,08
Artur Mas	<b>4,75</b>	1,63	<b>7,48</b>	6,17	3,51	3,68	1,92	3,61
Joan Coscubiela	<b>4,47</b>	3,72	4,62	5,01	4,45	<b>6,10</b>	2,80	5,15
Josep Antoni Duran i Lleida	<b>4,10</b>	4,77	<b>5,54</b>	3,42	4,38	3,75	4,44	2,12
Jordi Martí	<b>3,89</b>	3,29	4,63	4,72	<b>3,63</b>	4,64	4,48	2,85
Pere Navarro	<b>3,44</b>	3,00	3,83	2,92	<b>5,86</b>	4,18	3,52	2,07
Albert Rivera	<b>3,08</b>	6,79	3,03	1,85	4,19	3,25	<b>6,99</b>	1,73
Jorge Fernández Díaz	<b>2,47</b>	<b>5,68</b>	3,06	1,69	3,14	2,22	4,36	1,17
Alicia Sánchez-Camacho	<b>1,88</b>	<b>6,51</b>	1,70	0,94	2,50	1,85	3,91	0,77
Base real	2000	28	365	452	103	105	100	84
Base ponderada	2000	27	345	423	113	124	105	79

**Pregunta 37b**

**Distribució percentual de la notorietat i valoració dels líders**

(Base: 2000; resposta simple; %)

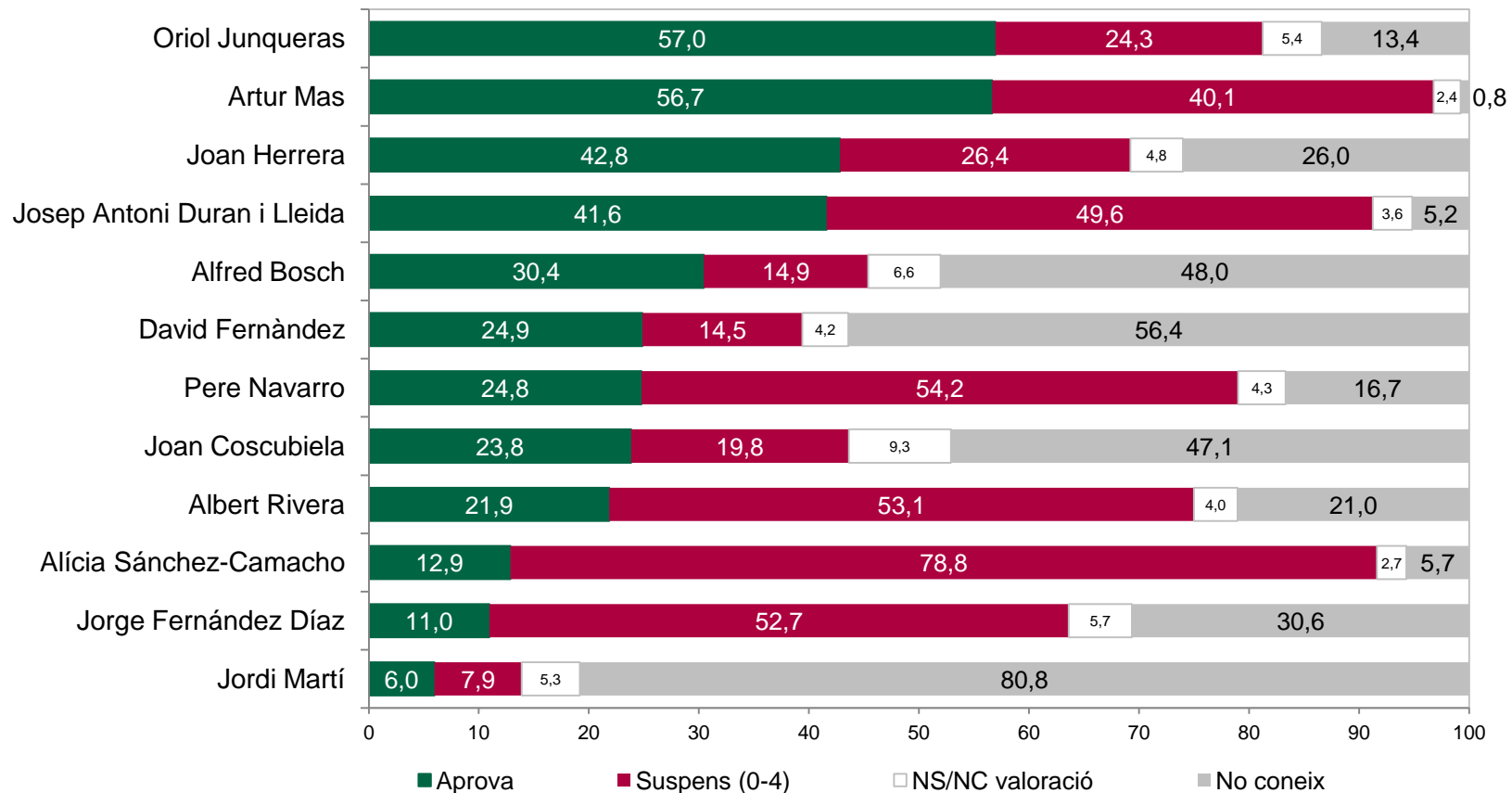



## **Annex 1**

## 6.1 Evolució dels problemes de Catalunya

### Pregunta 1

### Quins creu que són els principals problemes que té actualment Catalunya?

(N=totes les persones enquestades; resposta múltiple; %)

	Gen. 09	Abr. 09	Juny 09	Nov. 09	Gen. 10	Abr. 10	Juny 10	Oct. 10	Gen. 11	Juny 11	Oct. 11	Feb. 12	Juny 12	Oct. 12	Feb. 13	Juny 13	Nov. 13
Atur i precarietat laboral	57,2	55,1	52,9	58,6	69,5	62,2	60,0	66,3	62,7	68,9	59,1	74,0	57,3	62,1	64,9	66,3	60,9
Funcionament de l'economia	30,3	26,1	20,5	23,3	24,9	26,6	33,7	30,1	37,4	40,8	55,3	43,9	52,0	48,7	42,3	41,4	46,2
Insatisfacció amb la política i els polítics	12,7	13,9	12,3	37,9	22,8	21,3	24,9	23,4	16,5	25,1	22,0	18,5	23,7	23,4	54,5	36,5	37,3
Relacions Catalunya-Espanya	7,5	9,8	10,7	6,8	11,1	14,0	20,8	11,2	14,4	8,6	11,2	9,1	12,0	22,5	20,9	23,5	24,9
Sistema de finançament	10,4	16,2	17,5	3,4	2,6	2,9	3,4	4,1	5,5	6,5	6,8	11,3	14,4	16,8	8,8	10,7	12,6
Millorar polítiques socials	6,0	4,1	5,2	4,8	5,8	4,8	4,8	4,2	5,8	5,8	5,2	4,8	6,1	7,7	6,0	7,1	10,3
Sanitat	5,7	6,0	4,0	5,5	4,8	3,9	3,5	3,6	5,3	7,2	9,5	9,3	6,7	5,3	7,1	8,9	10,1
Educació cultura i investigació	6,6	7,3	6,5	5,6	5,3	5,8	5,5	6,7	7,1	7,6	6,7	9,0	7,1	7,2	8,0	10,2	10,0
Immigració	18,1	15,3	18,3	14,5	29,8	26,1	20,3	19,9	23,1	19,3	16,3	10,2	9,7	7,0	4,5	4,0	4,9
Inseguretat ciutadana	8,0	6,9	7,9	13,8	10,3	15,9	9,8	12,4	10,2	10,1	9,0	7,5	4,8	4,6	4,9	4,6	3,1
Crisi de l'identitat catalana	4,2	2,5	3,0	1,7	2,2	3,0	2,3	4,3	3,7	1,6	6,3	1,4	2,0	2,4	2,2	2,8	2,6
Excessiva pressió	1,5	1,7	2,7	4,2	3,9	3,3	2,7	3,1	4,7	3,2	3,0	3,9	3,8	4,2	1,6	2,4	2,4
Manca d'infraestructures i transports	7,3	6,4	6,5	4,1	5,2	4,7	3,7	3,7	3,9	2,0	0,8	4,0	4,0	2,7	0,8	1,5	2,4
Accés a l'habitatge	9,4	6,4	4,8	4,4	4,6	2,1	2,9	2,8	2,3	4,7	2,7	2,3	2,0	2,1	1,0	1,1	1,7
Incivisme i violència	1,0	0,3	1,4	2,1	2,0	2,3	2,3	2,4	3,9	2,6	2,4	1,2	2,4	1,5	1,5	1,1	1,5
Serveis deficientes i males instal·lacions públiques	2,3	1,9	2,1	2,8	2,7	2,7	3,4	2,8	2,8	3,1	2,4	2,5	2,2	1,7	2,6	2,0	1,1
Baix nivell salarial	1,3	1,2	1,5	1,8	1,4	0,9	1,3	0,4	1,2	1,1	0,7	2,2	1,1	0,1	0,6	0,5	0,7
Altres	4,1	3,6	3,4	2,3	2,5	4,6	3,1	3,4	2,4	3,1	3,2	3,5	2,8	1,9	3,6	4,2	2,5
Cap altre problema	1,1	1,3	1,5	1,3	0,6	1,4	1,4	0,0	0,0	0,0	0,0	0,0	0,0	0,0			
Cap problema	0,0	0,0	0,0	0,0	0,0	0,0	0,0	1,1	0,7	0,2	0,3	0,2	0,3	0,2	0,4	0,1	0,4
No ho sap	3,7	3,6	5,0	3,5	1,8	2,6	2,4	2,0	1,9	1,2	1,3	1,4	2,6	0,9	1,0	1,0	1,3
No contesta	0,3	0,4	0,7	0,6	0,0	0,2	0,2	0,0	0,3	0,1	0,1	0,3	0,2	0,2	0,1	0,2	0,0

**Pregunta 2**
**Quin d'aquests problemes considera que és el més important?**

(Base: només responen els que han citat algun problema; resposta simple; %)

	Gen. 09	Abr. 09	Juny 09	Nov. 09	Gen. 10	Abr. 10	Juny 10	Oct. 10	Gen. 11	Juny 11	Oct. 11	Feb. 12	Juny 12	Oct. 12	Feb. 13	Juny 13	Nov. 13
Atur i precarietat laboral	44,1	42,8	42,0	45,4	56,2	51,2	46,2	52,1	48,2	51,5	41,8	54,3	39,0	41,6	43,4	44,9	39,0
Funcionament de l'economia	17,1	13,2	10,0	10,3	11,8	13,0	17,6	14,5	19,7	17,3	28,4	17,9	24,6	23,0	15,5	16,2	18,8
Insatisfacció amb la política i els polítics	5,5	6,3	6,5	15,2	9,1	8,6	9,7	8,9	6,8	8,6	9,3	6,3	10,1	9,8	18,2	12,4	14,6
Relacions Catalunya - Espanya	3,5	5,1	6,1	3,4	4,1	5,8	8,2	4,9	6,1	3,9	3,6	3,8	5,9	7,6	7,8	10,9	9,3
Sistema de finançament de Catalunya	5,5	7,4	8,4	1,3	1,1	1,1	1,5	2,1	2,7	2,7	2,6	5,4	7,0	7,7	4,1	4,3	6,2
Sanitat i seguretat social	1,8	2,3	0,8	1,4	1,1	0,7	0,4	0,8	1,4	1,4	3,2	2,2	1,6	1,3	1,6	2,7	3,1
Millorar polítiques públiques	2,5	1,5	2,0	1,3	2,0	1,9	1,9	1,0	1,3	1,3	1,4	1,1	1,3	1,8	1,6	1,8	2,8
Educació, cultura i investigació	2,3	3,0	3,0	2,2	1,2	2,0	2,2	2,4	1,6	1,4	1,3	2,0	1,7	1,3	1,9	1,6	1,8
Immigració	5,2	4,5	5,3	4,7	7,4	5,7	4,3	4,2	5,2	4,0	3,2	2,6	2,7	1,4	0,9	0,9	0,8
Excessiva pressió fiscal	0,4	0,2	0,8	1,1	0,9	1,1	1,0	1,1	1,2	0,8	0,7	0,6	0,7	0,6	0,4	0,5	0,5
Serveis deficientes i males instal·lacions públiques	0,5	0,5	0,7	1,0	0,5	0,7	0,8	0,5	0,5	0,6	0,3	0,2	0,7	0,3	0,3	0,3	0,4
Incivisme i violència	0,5	0,0	0,2	0,8	0,5	0,5	0,5	0,9	1,3	0,8	0,7	0,3	0,8	0,2	0,7	0,5	0,4
Crisi de la identitat catalana	1,7	0,8	0,9	0,5	0,6	1,2	1,1	1,5	0,5	0,2	1,1	0,1	0,3	0,3	0,4	0,2	0,4
Manca d'infraestructures i transports	1,9	1,0	1,8	0,8	0,9	1,0	0,6	0,5	0,7	0,3	0,1	0,6	0,5	0,2	0,0	0,2	0,2
Inseguretat ciutadana	1,6	1,2	2,0	2,4	1,2	3,1	1,5	2,3	1,0	0,9	0,6	0,7	0,5	0,5	0,6	0,5	0,2
Accés a l'habitatge	1,7	1,9	1,6	0,5	0,9	0,2	0,5	0,4	0,5	0,5	0,3	0,2	0,2	0,1	0,2	0,2	0,1
Baix nivell salarial i/o cost de la vida	0,6	0,2	0,6	0,8	0,2	0,1	0,4	0,0	0,1	0,0	0,0	0,3	0,2	0,0		0,1	0,0
Altres	1,1	1,4	1,2	0,6	0,3	1,3	1,1	0,7	0,4	1,0	0,5	0,6	0,5	0,6	0,8	1,0	0,6
Cap	0,0	0,0	0,0	0,0	0,0	0,0	0,0	0,0	0,0	0,0	0,0	0,0	0,0	0,0			
No ho sap	2,2	4,9	1,8	5,1	0,0	0,8	0,7	1,2	0,9	1,7	0,8	0,9	1,5	1,0	1,3	0,7	0,7
No contesta	0,3	1,9	4,2	1,5	0,0	0,0	0,0	0,1	0,0	0,9	0,0	0,0	0,5	0,4	0,3	0,0	

## 6.2 Evolució de la intenció directa de vot a les eleccions al Parlament de Catalunya

### Pregunta 32

**Si demà se celebressin eleccions al Parlament de Catalunya, a quin partit o coalició votaria?**

(N=totes les persones enquestades; resposta simple; %)

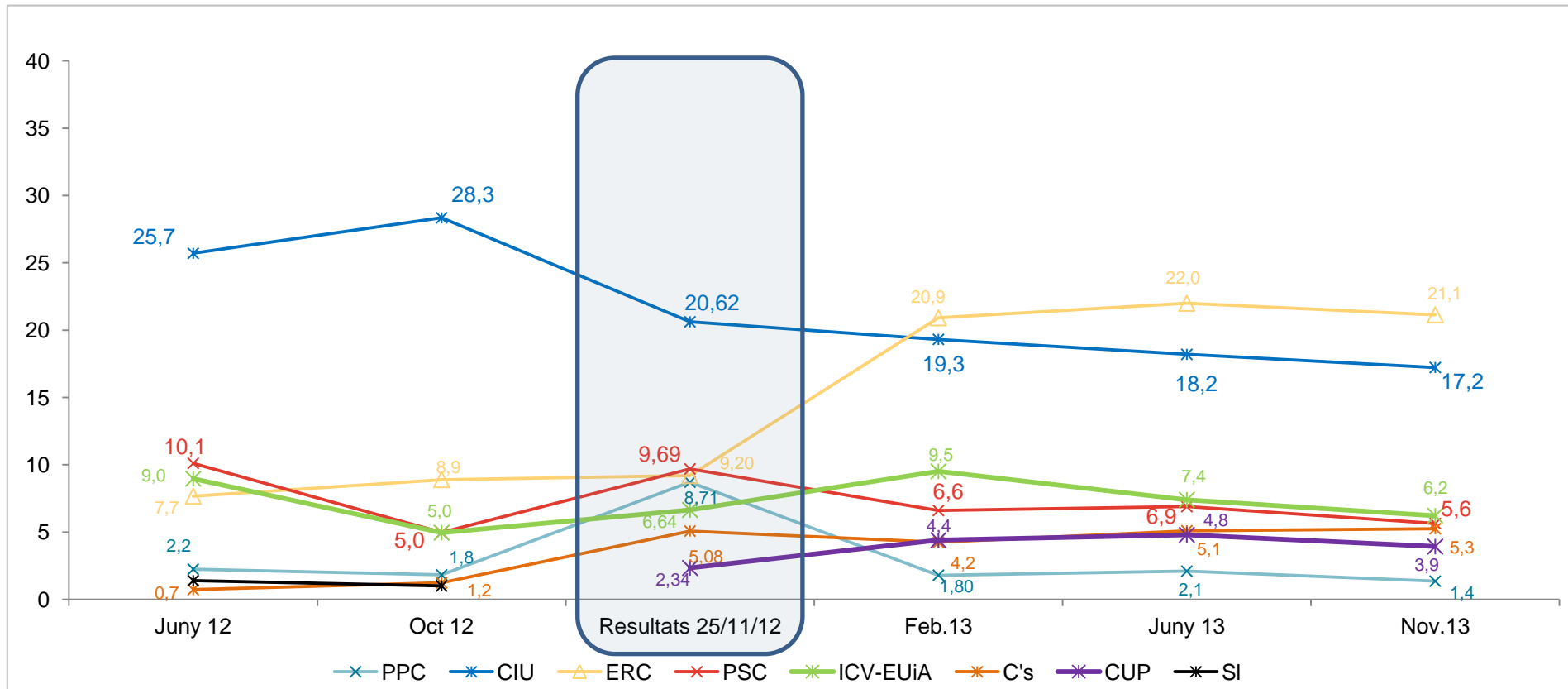

### 6.3 Evolució del record directe de vot a les eleccions al Parlament de Catalunya (nov. 2012)

**Pregunta 30**





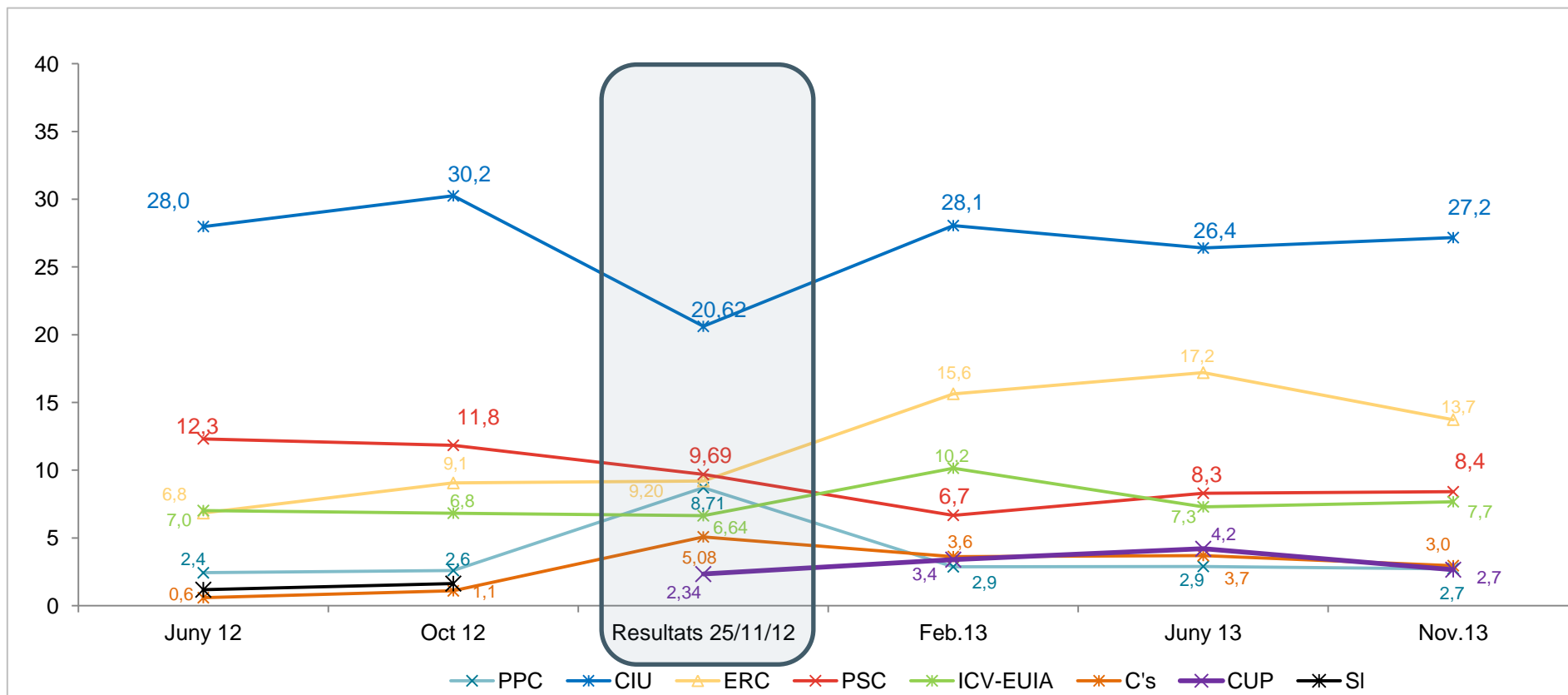









**Em podria dir a quin partit o coalició va votar a les darreres eleccions al Parlament de Catalunya?**

(N= totes les persones enquestades; resposta simple; %)





## 6.4 Encreuament del record de vot al Parlament de Catalunya per la intenció de vot al Parlament de Catalunya

		Record de vot al Parlament de Catalunya 2012											
									Altres/Nul	En blanc	No va votar	NS/NC	Total
Intenció de vot		33,1	0,1	0,0	0,0	0,0	0,0	0,0	0,0	0,0	2,0	0,8	1,4
		2,4	52,4	1,8	2,8	0,3	0,0	0,0	5,1	1,0	10,3	4,3	17,2
		0,9	21,5	82,5	4,1	7,1	0,0	7,9	16,3	1,5	8,4	8,2	21,1
		1,4	0,8	0,0	53,8	1,6	0,9	0,0	1,1	0,9	3,6	0,6	5,6
		0,5	1,0	0,8	3,5	59,6	0,8	0,0	1,2	0,0	4,3	1,4	6,2
		28,6	1,5	0,0	3,6	2,4	75,7	0,0	1,1	14,8	3,6	2,3	5,3
		0,0	1,0	2,9	0,0	9,0	0,0	76,0	10,7	0,0	1,6	0,6	3,9
	Altres/Nul	0,0	1,2	0,7	1,1	1,6	3,2	4,5	42,1	3,5	2,9	3,1	2,7
	En blanc	1,0	2,3	1,5	2,6	1,9	8,4	1,4	4,4	50,6	7,6	4,4	4,8
	No votarà	13,6	5,1	0,8	9,6	2,9	0,9	0,9	2,6	19,8	35,7	10,8	10,9
NS/NC	18,7	13,0	9,0	19,0	13,7	10,3	9,3	15,6	8,0	20,0	63,5	20,9	
Total		100,0	100,0	100,0	100,0	100,0	100,0	100,0	100,0	100,0	100,0	100,0	100,0
Base real		59	582	304	149	119	52	61	39	52	316	267	2000
Base ponderada		54	543	275	188	154	59	53	43	54	328	270	2000

## 6.5 Evolució de la intenció directa de vot a les eleccions al Congrés dels Diputats

### Pregunta 36

Si demà se celebressin eleccions al Congrés dels Diputats, a quin partit o coalició votaria?

(N=totes les persones enquestades; resposta simple; %)

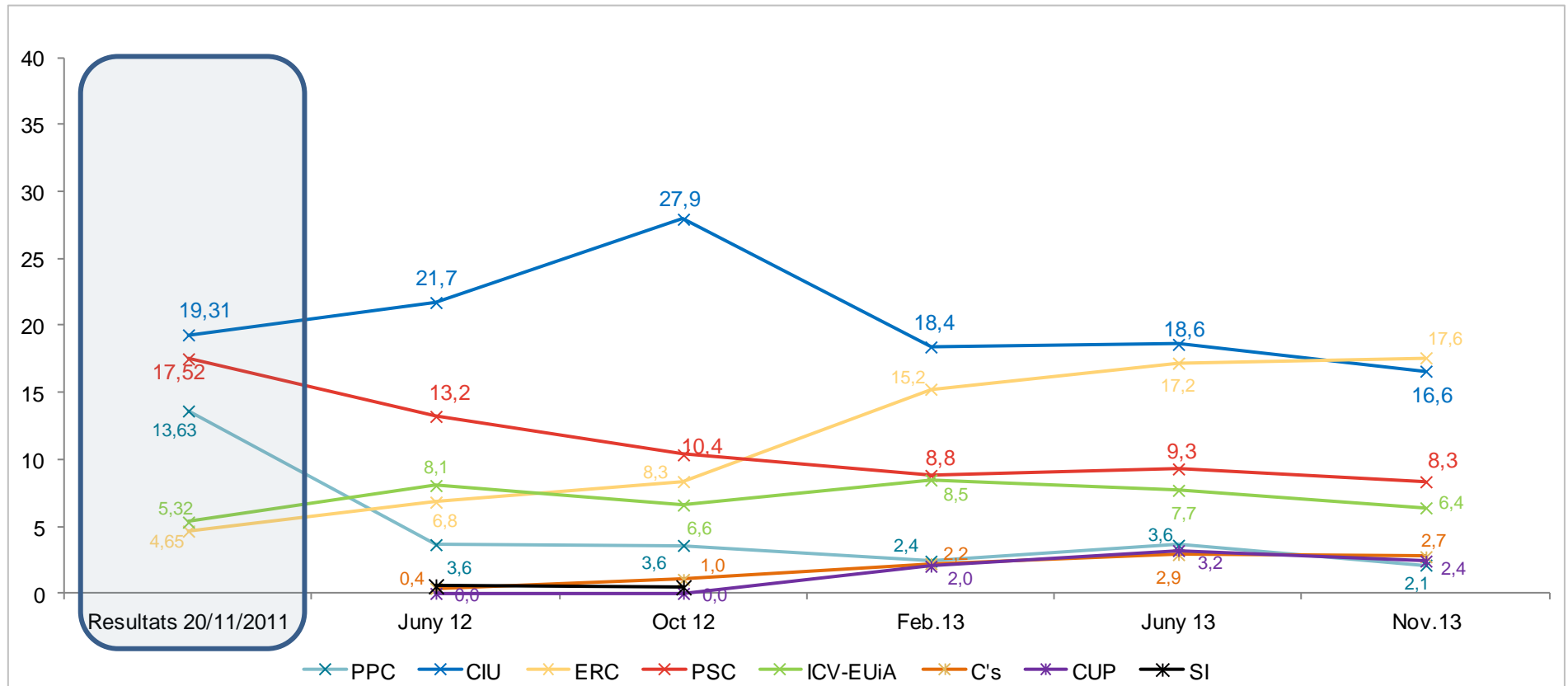

## 6.6 Evolució del record directe de vot a les eleccions al Congrés dels Diputats (nov. 2011)







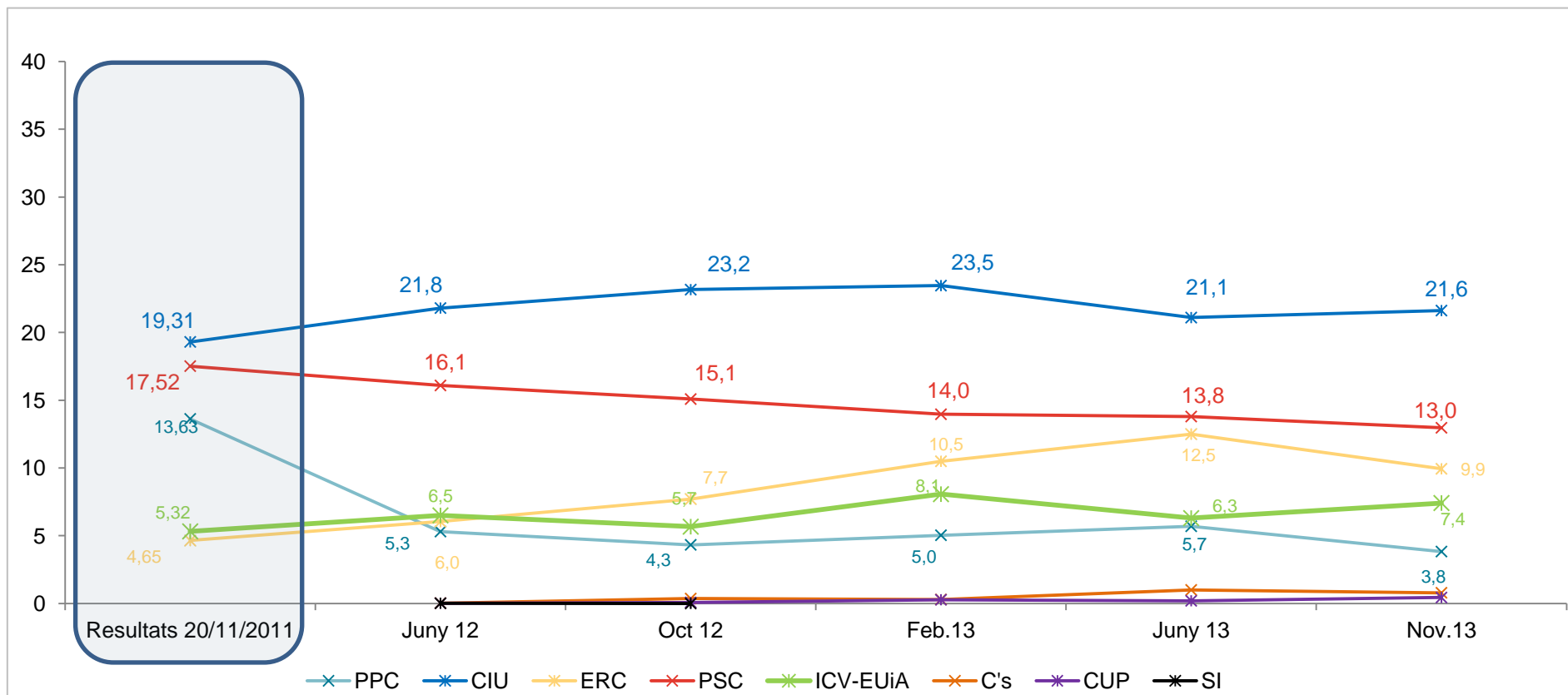







### Pregunta 34

Em podria dir a quin partit o coalició va votar a les darreres al Congrés dels Diputats?

(N= totes les persones enquestades; resposta simple; %)

















## 6.7 Encreuament del record de vot al Congrés dels Diputats per la intenció de vot al Congrés dels Diputats

		Record de vot al Congrés dels Diputats 2011											
									Altres/Nul	En blanc	No va votar	NS/NC	Total
Intenció de vot		35,7	0,1	0,0	0,0	0,0	0,0	0,0	0,0	0,0	2,8	0,8	2,1
		3,2	60,1	3,0	2,2	0,0	0,0	0,0	0,0	2,1	8,3	6,4	16,6
		0,0	16,4	88,0	4,4	9,0	0,0	5,3	2,0	6,0	10,6	9,4	17,6
		1,4	0,1	0,3	53,1	1,3	0,0	0,0	4,6	0,9	4,1	1,6	8,3
		0,4	1,0	0,0	5,1	61,1	0,0	0,0	3,7	3,1	3,2	0,8	6,4
		15,8	0,2	0,0	1,8	3,8	64,7	0,0	0,0	3,9	2,6	2,3	2,7
		0,0	1,0	2,5	1,8	6,0	0,0	68,3	11,1	3,1	1,8	1,5	2,4
	Altres/Nul	0,6	1,7	0,2	2,5	1,6	35,3	0,0	60,4	9,2	2,8	2,9	3,7
	En blanc	10,4	1,8	0,9	4,9	3,5	0,0	5,3	0,0	60,5	6,0	5,1	5,8
	No votarà	9,1	5,3	0,7	6,7	3,0	0,0	0,0	5,3	0,0	37,4	6,4	11,8
NS/NC	23,3	12,4	4,4	17,5	10,7	0,0	21,1	12,8	11,3	20,5	62,7	22,5	
Total		100,0	100,0	100,0	100,0	100,0	100,0	100,0	100,0	100,0	100,0	100,0	100,0
Base real		80	447	231	237	117	13	11	33	59	423	349	2000
Base ponderada		77	432	199	259	148	16	9	40	61	429	330	2000

(\*) Resultats no significatius

## 6.8 Encreuament intenció vot al Congrés dels Diputats per la intenció de vot al Parlament de Catalunya

		Intenció de vot al Congrés dels Diputats									En blanc	No votarà	NS/NC	Total
									Altres/Nul					
Intenció de vot al Parlament de Catalunya		54,7	0,6	0,0	0,0	0,0	0,0	0,0	0,0	0,0	0,0	0,0	0,5	1,4
		5,8	80,7	2,1	6,7	0,8	0,0	0,0	0,8	2,3	5,1	8,7	17,2	
		0,0	8,4	87,7	6,2	5,9	0,0	5,5	5,1	6,4	10,0	6,8	21,1	
		0,0	0,0	0,1	63,2	2,1	0,0	0,0	0,0	0,0	0,2	0,8	5,6	
		1,1	0,0	0,5	3,9	75,3	0,9	0,0	0,0	4,9	0,0	3,0	6,2	
		13,2	0,7	0,0	5,0	3,1	88,3	1,1	12,1	6,9	3,2	2,5	5,3	
		0,0	0,2	2,0	0,5	6,8	0,0	89,0	5,8	0,2	4,1	0,9	3,9	
	Altres/Nul	0,0	0,6	0,7	1,1	0,0	0,0	3,9	41,7	4,0	2,0	1,4	2,7	
	En blanc	4,4	0,7	0,5	2,7	0,0	7,3	0,0	4,2	56,1	2,7	1,6	4,8	
	No votarà	13,5	2,4	1,0	1,5	0,7	3,4	0,6	10,6	13,3	61,8	5,6	10,9	
NS/NC	7,4	5,7	5,4	9,2	5,2	0,0	0,0	19,7	5,8	10,9	68,2	20,9		
<b>Total</b>	100,0	100,0	100,0	100,0	100,0	100,0	100,0	100,0	100,0	100,0	100,0	100,0	100,0	
Base real	46	346	390	152	109	52	51	61	117	236	440	2000		
Base ponderada	42	332	352	167	128	55	48	74	115	237	450	2000		



## Annex 2

## **7. Estimació de vot**

- Atès que les dades de l'indicador "intenció de vot" són directes d'opinió i que no suposen ni proporcionen per elles mateixes cap projecció d'hipotètics resultats electorals, en aquest annex es presenten les estimacions de vot per a les eleccions al Parlament de Catalunya i per al Congrés de Diputats.
- Aquestes estimacions són el resultat d'aplicar un model propi a les dades directes d'"intenció de vot" proporcionades per l'enquesta en el qual s'inclou un procés de ponderació dels resultats per record de vot imputat i l'efecte de la relació entre la variable "intenció de vot" amb d'altres variables contingudes a la mateixa enquesta.
- Per a l'assignació dels escons s'ha tingut en compte l'aplicació d'aquest model a les quatre circumscripcions catalanes.
- Lògicament, l'aplicació d'altres models a aquestes mateixes dades podria generar estimacions de vot diferents.

<b>Eleccions al Parlament de Catalunya</b>					
<b>Baròmetre d'Opinió Política, 3a onada 2013</b>					
	<b>Intenció directa</b>	<b>Estimació de vot</b>	<b>Estimació d'escons</b>	<b>Resultats 2012</b>	
	(en %)	(en % sobre el vot vàlid)		%VV	escons
CiU	17,2	22,2	34-36	30,7	50
ERC	21,1	24,2	37-39	13,7	21
PSC	5,6	11,1	14-16	14,4	20
PP	1,4	9,4	13-14	13,0	19
ICV-EUiA	6,2	9,8	12-14	9,9	13
C's	5,3	12,2	15-17	7,6	9
CUP	3,9	5,2	6-7	3,5	3
altres	2,0	3,3		5,7	---
vots en blanc	4,8	2,6		1,5	---
vots nuls	0,8	Participació:60%			
Abstenció ("no votaria")	10,8				
Indecisos	16,3				
No contesta	4,6				



<b>Eleccions al Congrés de Diputats</b>					
<b>Baròmetre d'Opinió Política, 3a onada 2013</b>					
	<b>Intenció directa</b>	<b>Estimació de vot</b>	<b>Estimació d'escons</b>	<b>Resultats 2011</b>	
	(en %)	(en % sobre el vot vàlid)		%VV	escons
CiU	16,6	22,2	13-14	29,4	16
PSC	8,3	17,0	8-9	26,7	14
PP	2,1	12,7	7-8	20,7	11
ICV-EUiA	6,4	9,0	3	8,1	3
ERC	17,6	20,6	11-12	7,1	3
C's	2,7	9,2	3-4	6,3	0
CUP	2,4	4,0	0-1		
altres	2,8	3,5			
vots en blanc	5,8	1,8		1,9	
vots nuls	1,0	<b>Participació: 65%</b>			
Abstenció ("no votaria")	11,8				
Indecisos	17,7				
No contesta	4,8				