



**Centre  
d'Estudis  
d'Opinió**

REO núm. 485

Data 26 febrer 2009

## **Baròmetre d'Opinió Política**

**15** Febrer 2009



**Centre  
d'Estudis  
d'Opinió**



**Generalitat  
de Catalunya**

## Continguts

1. Fitxa tècnica	3	5. Comportament electoral	
2. Context sociopolític		5.1. Comportament segons tipus d'eleccions	36
2.1. Problemes de Catalunya	7	5.2. Eleccions autonòmiques: intenció de vot	37
2.2. Coneixements sobre la distribució de competències	10	5.3. Eleccions autonòmiques: record de vot	38
2.3. Situació econòmica actual: Catalunya i Espanya	11	5.4. Eleccions generals: intenció de vot	40
2.4. Situació econòmica de Catalunya: passat i futur	12	5.5. Eleccions generals: record de vot	41
2.5. Situació econòmica personal	13	5.6. Coneixement dels líders	43
2.6. Situació política actual: Catalunya i Espanya	14	5.7. Valoració dels líders	44
2.7. Situació política de Catalunya: passat i futur	15	6. Annex	
3. Actituds davant de la política		6.1. Evolució problemes de Catalunya	47
3.1. Interès per la política	17	6.2. Evolució de la intenció directa de vot eleccions autonòmiques	49
3.2. Freqüència amb la qual es parla de política	18	6.3. Evolució del record directe de vot eleccions autonòmiques	50
3.3. Grau d'informació política	19	6.4. Encreuament del record de vot autonòmiques per la intenció de vot autonòmic	51
3.4. Mitjans de comunicació		6.5. Evolució de la intenció directa de vot eleccions generals	52
3.4.1. Televisió	21	6.6. Evolució del record directe de vot eleccions generals	53
3.4.2. Ràdio	22	6.7. Encreuament del record de vot generals per la intenció de vot generals	54
3.4.3. Premsa	23		
3.5. Confiança social	24		
3.6. Satisfacció amb la democràcia	25		
3.7. Eficàcia política	26		
3.8. Valoració general dels polítics	27		
4. Valors polítics			
4.1. Simpatia de partit	29		
4.2. Proximitat de partit	30		
4.3. Ubicació en l'eix esquerra-dreta	31		
4.4. Sentiment de pertinença	32		
4.5. Relacions Catalunya-Espanya	33		

# 1. FITXA TÈCNICA

## Quadre - resum:

Nivell de confiança:	95% (2 sigmes)
Variància:	$p=q=0,5$
Grandària de la mostra:	2.000 individus
Marge d'error:	$\pm 2'73\%$

**Àmbit:** Catalunya.

**Univers:** Població catalana de 18 i més anys resident a Catalunya.

### Mètode de recollida de la informació:

Enquesta telefònica assistida per ordinador (mètode C.A.T.I).

### Procediment de mostreig:

Estratificat per província i diàlisi de municipi, amb selecció de les unitats primàries de mostreig (municipis) de forma aleatòria proporcional i de les unitats últimes (individus) aleatòriament per quotes de sexe i edat.

La grandària dels municipis s'ha dividit en 6 categories:

- menor o igual a 2.000 habitants
- de 2.001 a 10.000
- de 10.001 a 50.000
- de 50.001 a 150.000
- de 150.001 a 1.000.000
- més d'1 milió

Pel càlcul de les quotes, s'ha utilitzat com a base el Padró de Població de l'any 2007. Les quotes d'edat corresponen als següents intervals:

- de 18 a 34 anys
- de 35 a 49 anys
- de 50 a 64 anys
- de 65 anys o més

**Grandària de la mostra:**

2.000 enquestes amb la següent distribució provincial:

▪ Barcelona	774
▪ Girona	407
▪ Lleida	408
▪ Tarragona	411

**Afixació:**

No proporcional. Per tal que els resultats siguin representatius per al conjunt de Catalunya, s'han de ponderar amb els següents coeficients:

▪ Barcelona	1,93309807
▪ Girona	0,45156023
▪ Lleida	0,28333035
▪ Tarragona	0,49731944

**Error mostral:**

El marge d'error per al conjunt de la mostra és de **± 2,73%**, per a un nivell de confiança del 95% (2 sigmes) i sota el supòsit de màxima indeterminació ( $p=q=50\%$ ).

Per províncies, els marges d'error són:

▪ Barcelona	± 3,52%
▪ Girona	± 4,86%
▪ Lleida	± 4,85%
▪ Tarragona	± 4,83%

**Treball de camp:**

El treball de camp ha estat realitzat per l'Institut Opina S.A. del 19 al 28 de gener de 2009.

## 2. CONTEXT SOCIOPOLÍTIC

## 2. 1. PROBLEMES DE CATALUNYA

### P. 1 Quins creu que són els principals problemes que té actualment Catalunya?

(Multiresposta; resultats expressats en percentatge)

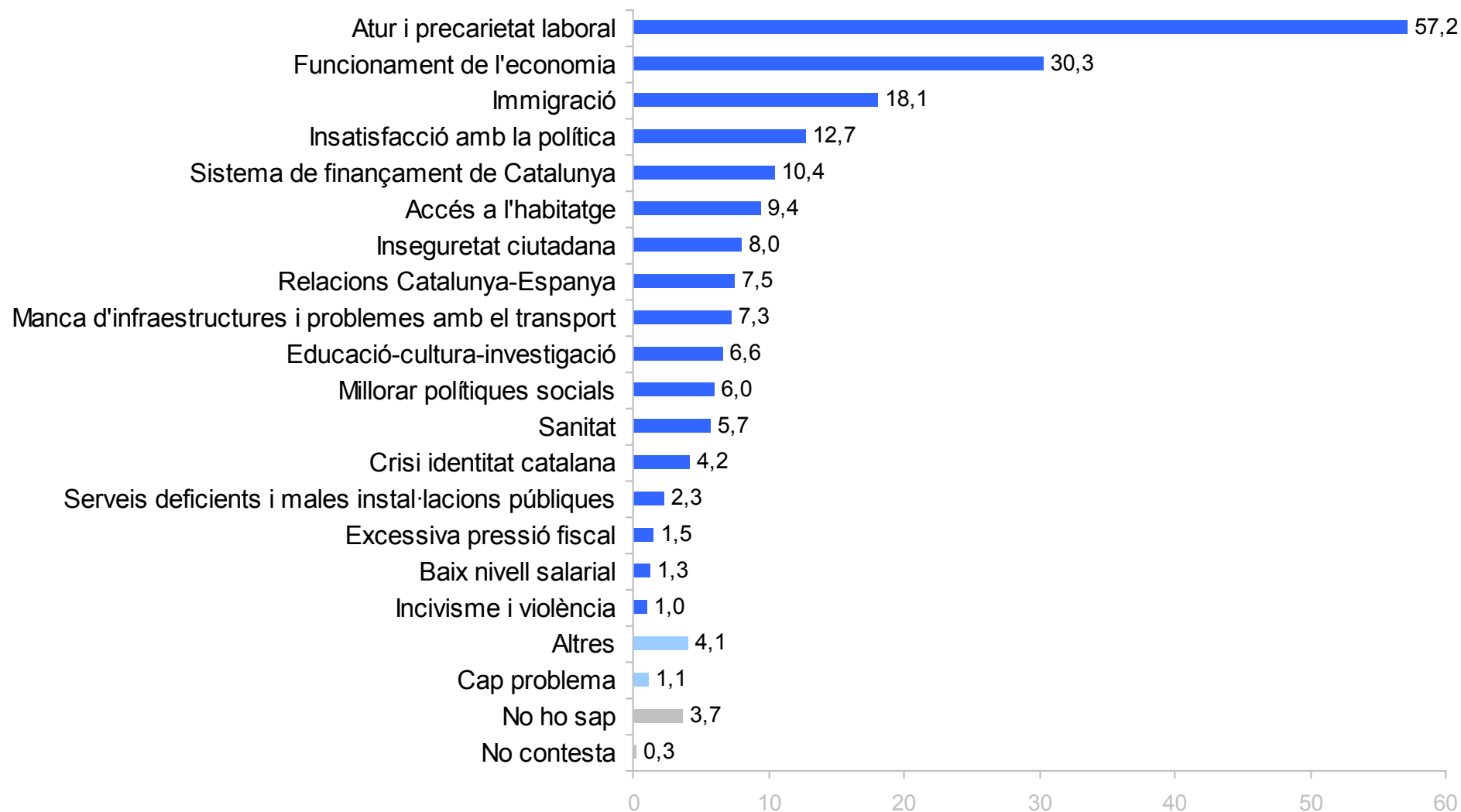

**P. 2 Quin d'aquests problemes considera que és el més important?**

(Una sola resposta possible; només responen els que han citat algun problema N=1898; resultats expressats en percentatge)





**P. 3 Quin partit polític creu que pot donar millor resposta al problema que considera més important?**

(Només responen els que han citat algun problema N=1898; resultats expressats en percentatge)

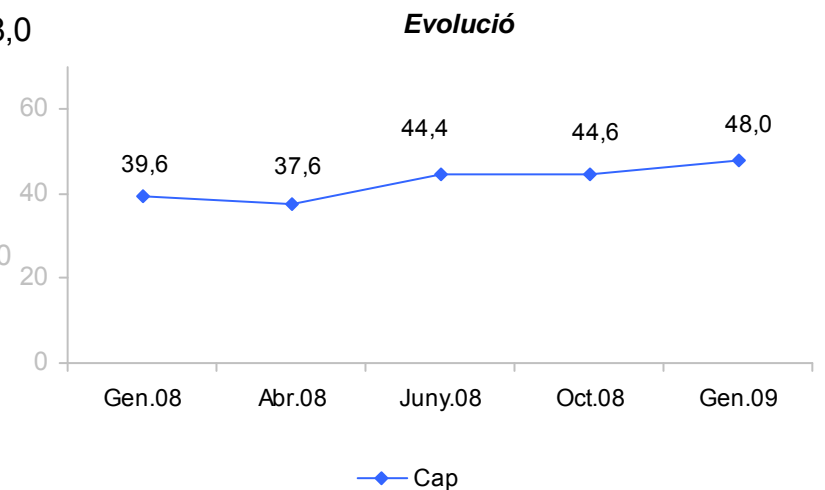
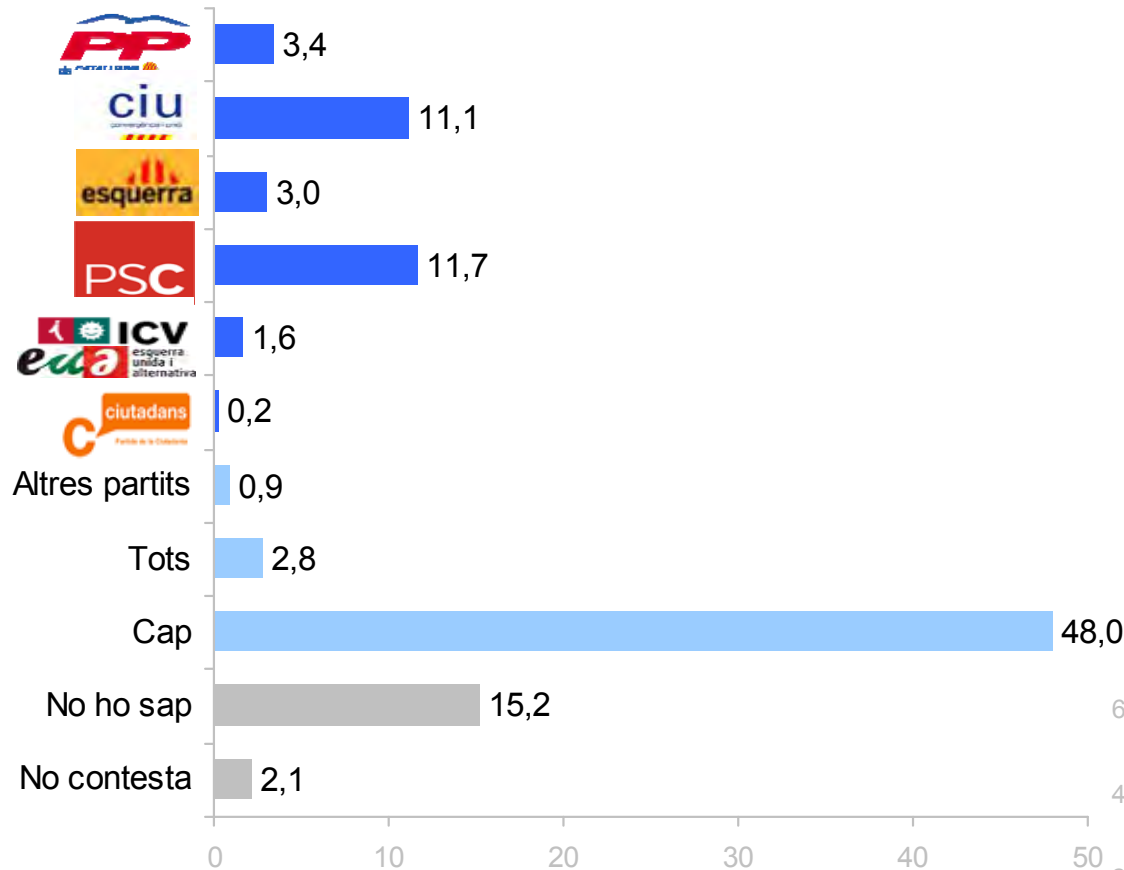

## 2.2. CONEIXEMENT SOBRE LA DISTRIBUCIÓ DE COMPETÈNCIES

**P. 38 De qui creu que depenen principalment cadascun dels serveis que li llegiré: de la Generalitat o de l'Estat**  
(Una sola resposta possible; resultats expressats en percentatge)

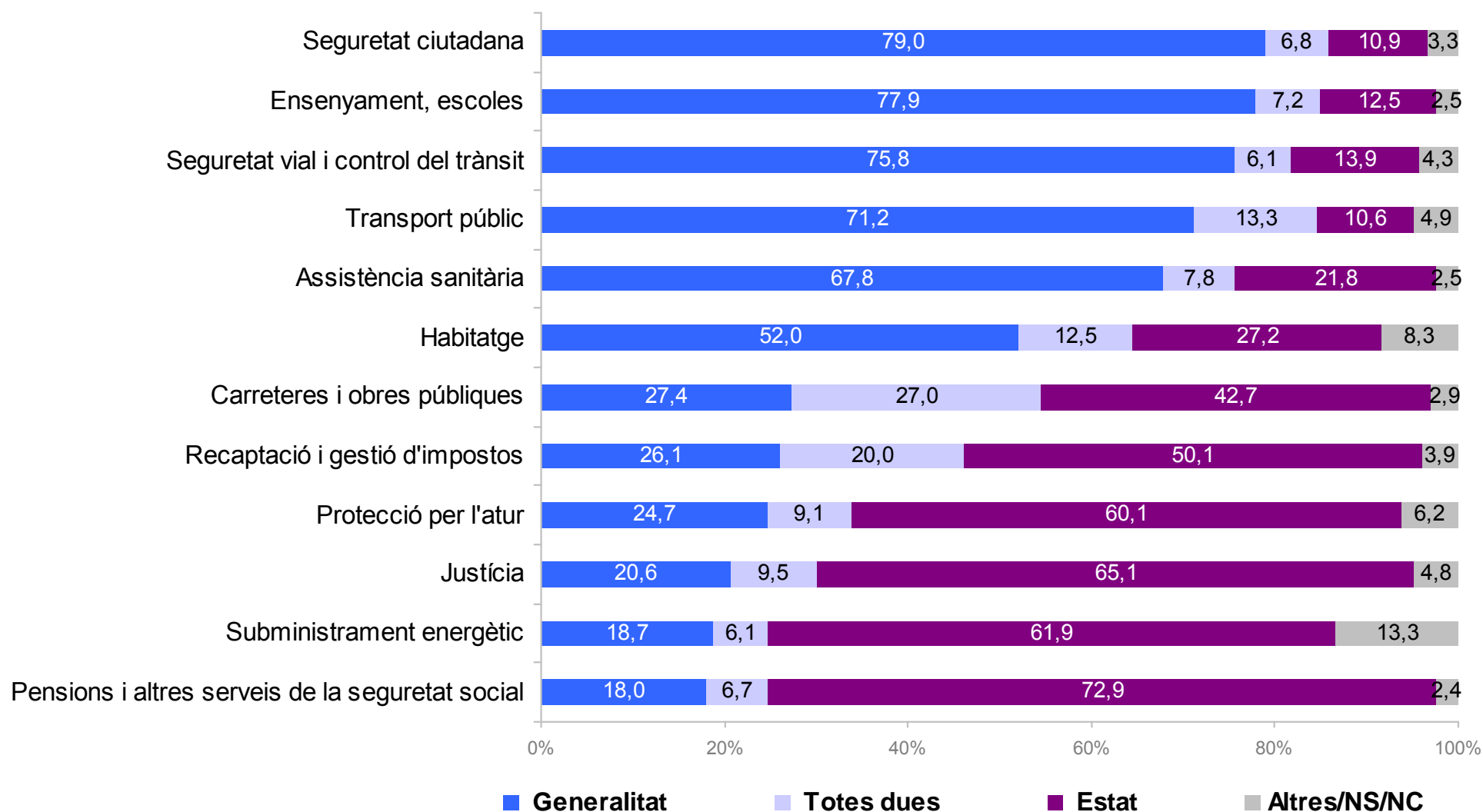

## 2. 3. SITUACIÓ ECONÒMICA ACTUAL: CATALUNYA I ESPANYA

### P.4 i P.7 Vostè com valora l'actual situació econòmica de Catalunya/Espanya?

(Resultats expressats en percentatge)

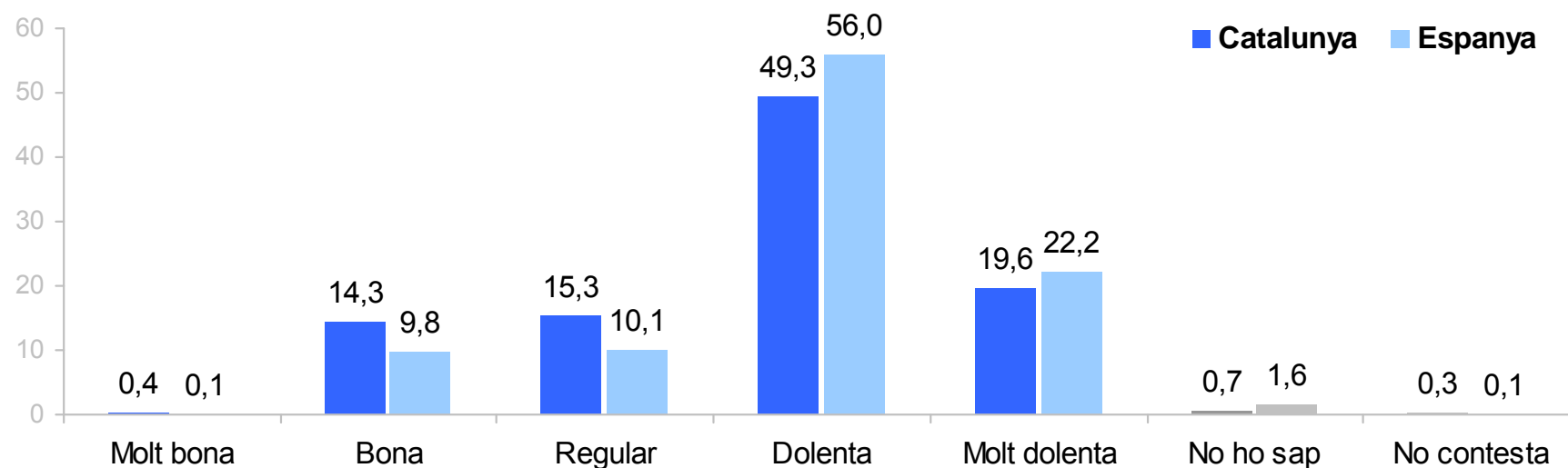

**Evolució Catalunya**

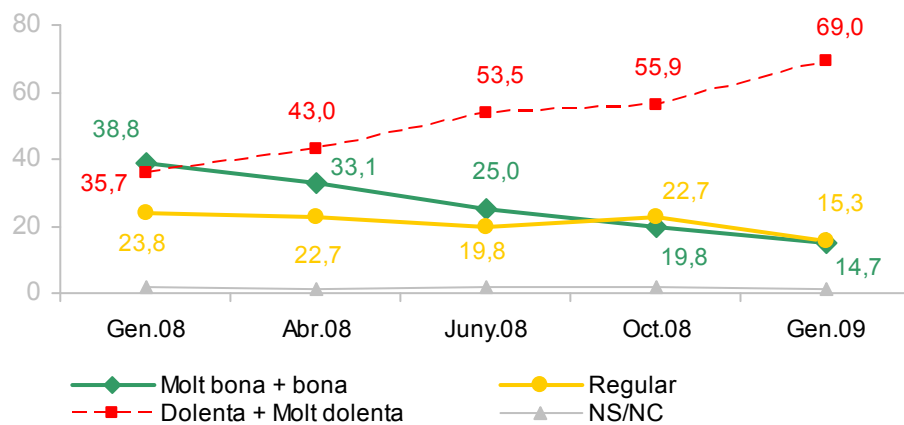

**Evolució Espanya**

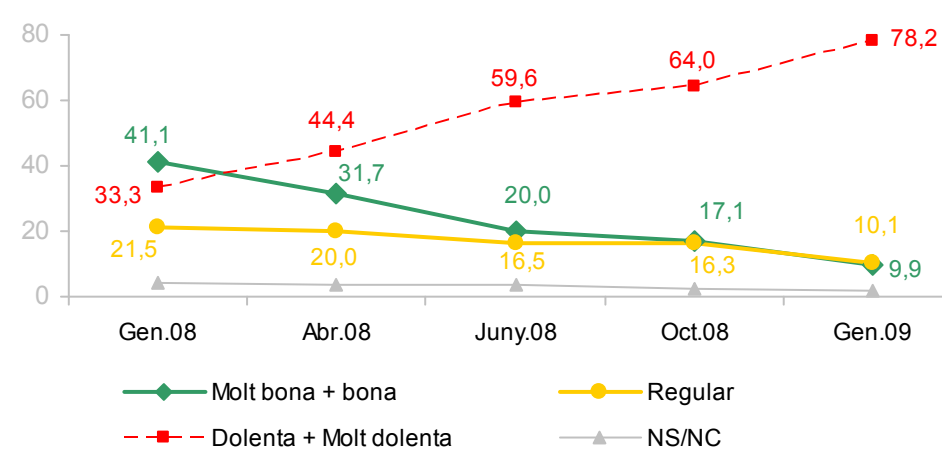

## 2. 4. SITUACIÓ ECONÒMICA DE CATALUNYA: PASSAT I FUTUR

**P. 5 Diria que ara la situació econòmica de Catalunya és millor, igual o pitjor que la de fa un any?**

*(Resultats expressats en percentatge)*

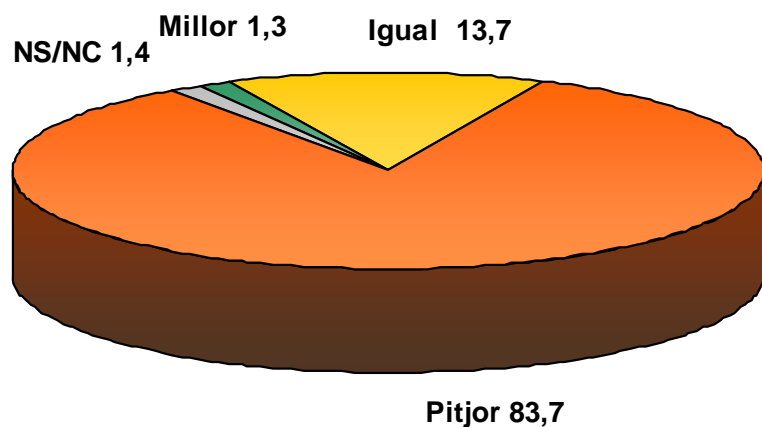

**P. 6 D'aquí a un any, creu vostè que la situació econòmica de Catalunya millorarà, empitjorarà o es quedarà igual?**

*(Resultats expressats en percentatge)*

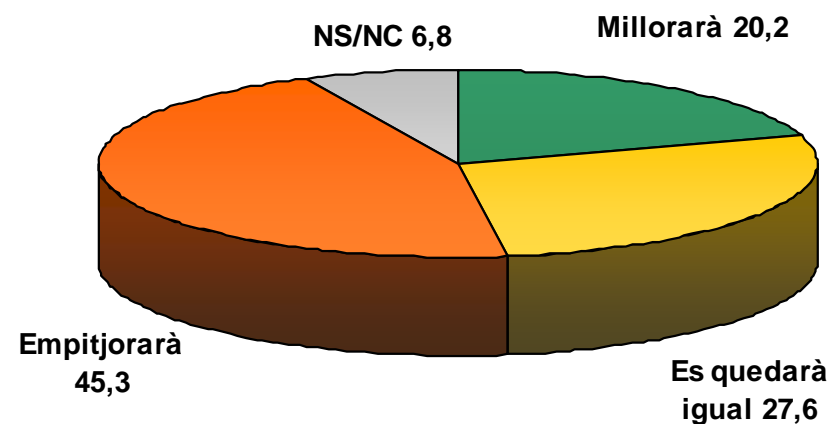

## 2. 5. SITUACIÓ ECONÒMICA PERSONAL

**P.8 La seva situació econòmica personal és ara millor, pitjor o igual que la de fa un any?**

*(Resultats expressats en percentatge)*

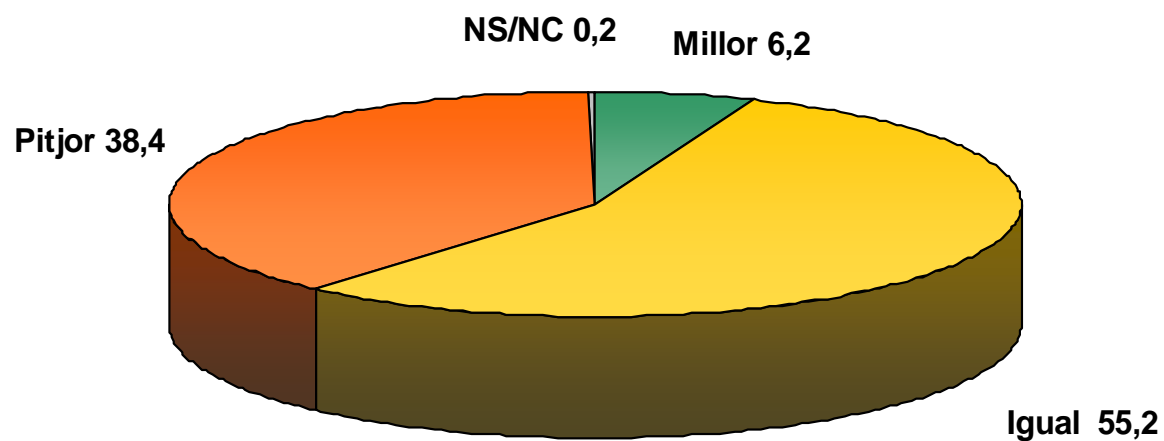

## 2. 6. SITUACIÓ POLÍTICA ACTUAL: CATALUNYA I ESPANYA

### P.9 i P.12 Com qualificaria vostè la situació política actual de Catalunya/Espanya?

(Resultats expressats en percentatge)

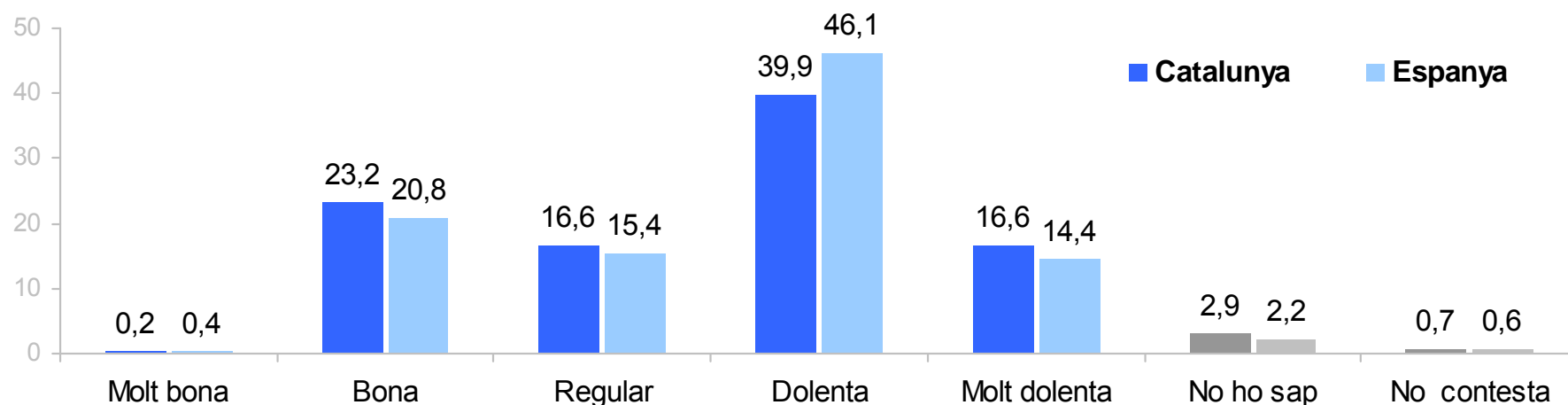

**Evolució Catalunya**

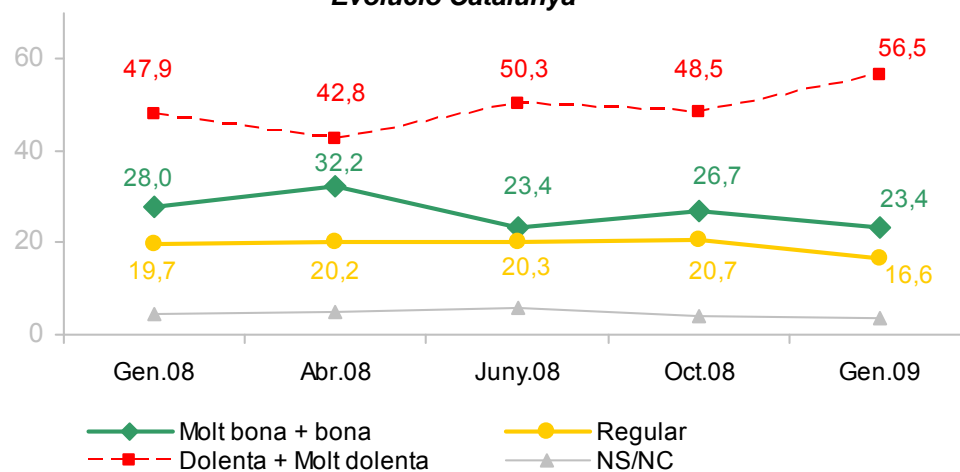

**Evolució Espanya**

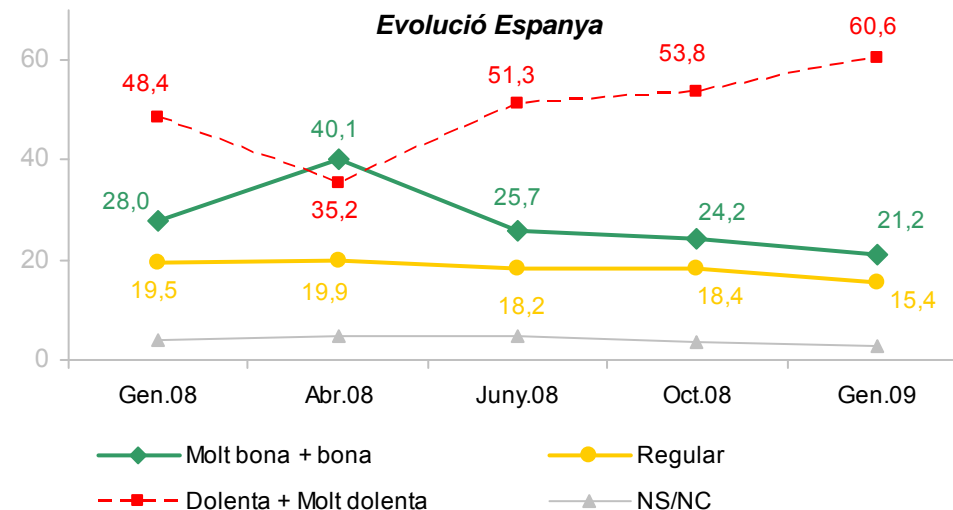

## 2. 7. SITUACIÓ POLÍTICA DE CATALUNYA: PASSAT I FUTUR

**P.10 Diria que ara la situació política de Catalunya és millor, igual o pitjor que la de fa un any?**

*(Resultats expressats en percentatge)*

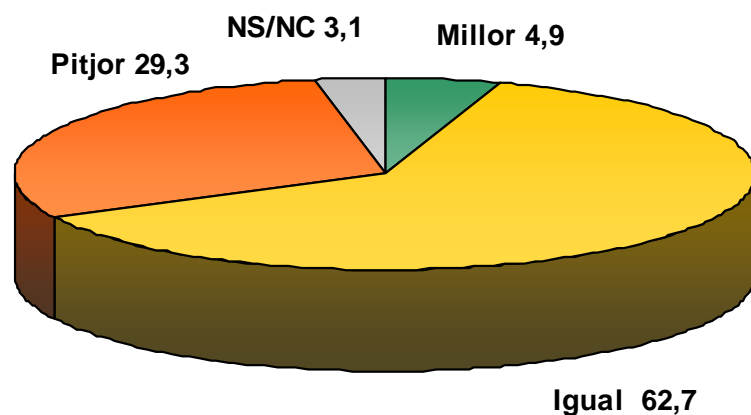

**P.11 D'aquí a un any, creu vostè que la situació política de Catalunya millorarà, empitjorarà o es quedarà igual?**

*(Resultats expressats en percentatge)*

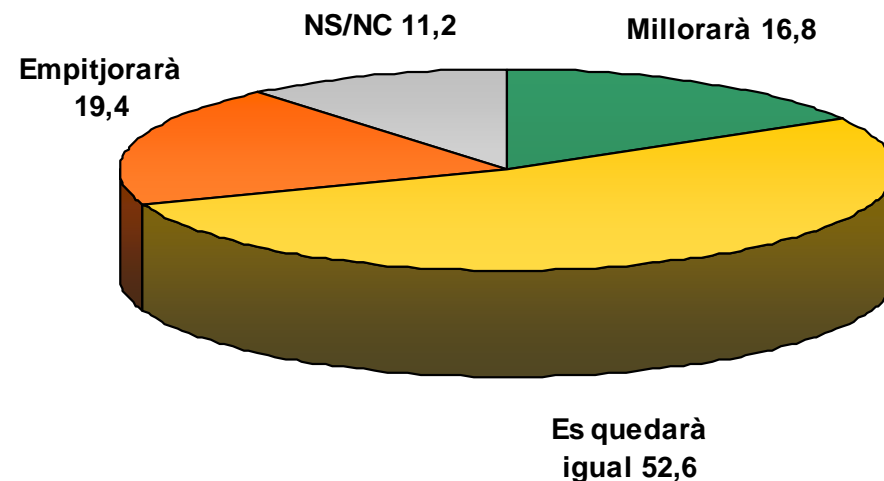

### **3. ACTITUDS DAVANT DE LA POLÍTICA**



### 3. 1. INTERÈS PER LA POLÍTICA

**P.13 Em podria dir si a vostè la política li interessa molt, bastant, poc o gens?**

(Resultats expressats en percentatge)

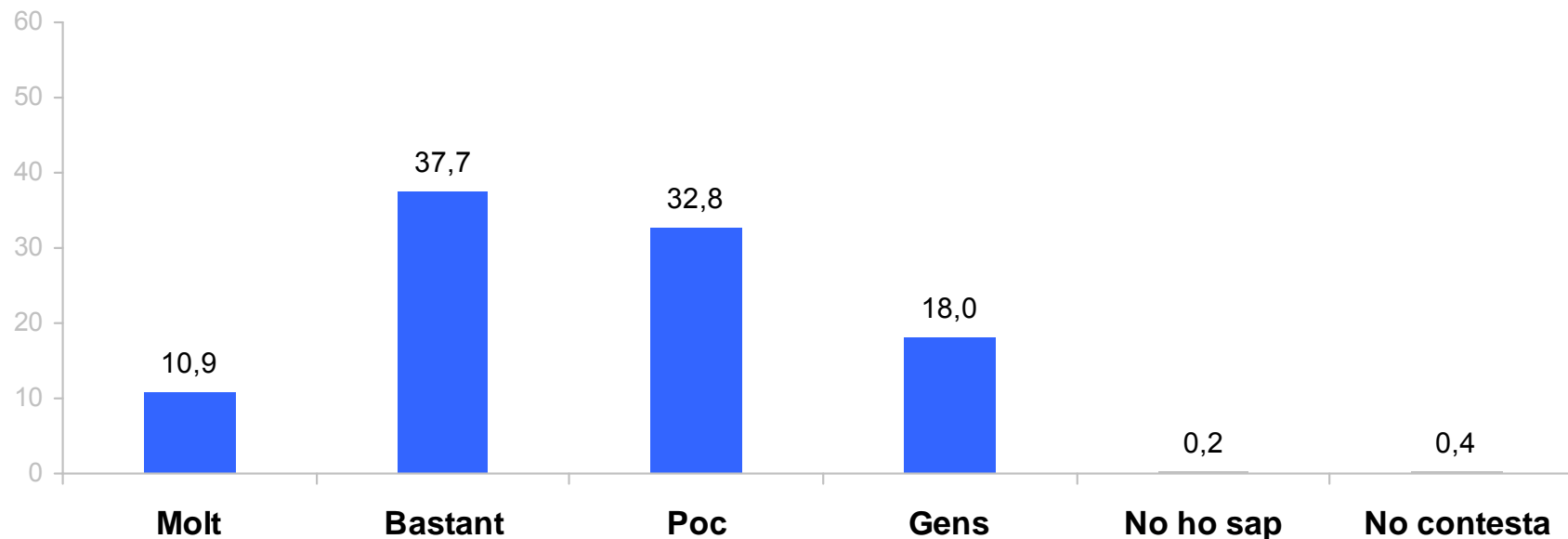

**Evolució**

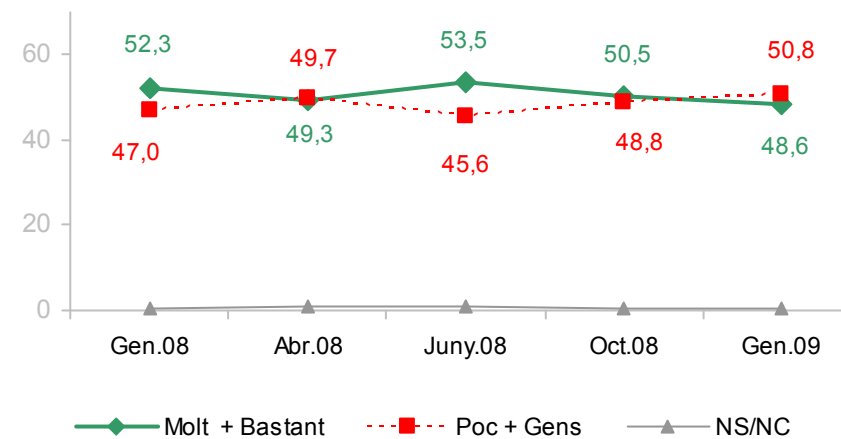

### 3. 2. FREQÜÈNCIA AMB LA QUAL ES PARLA DE POLÍTICA

**P.14 Amb quina freqüència comenta o discuteix sobre política amb altres persones?**

(resultats expressats en percentatge)

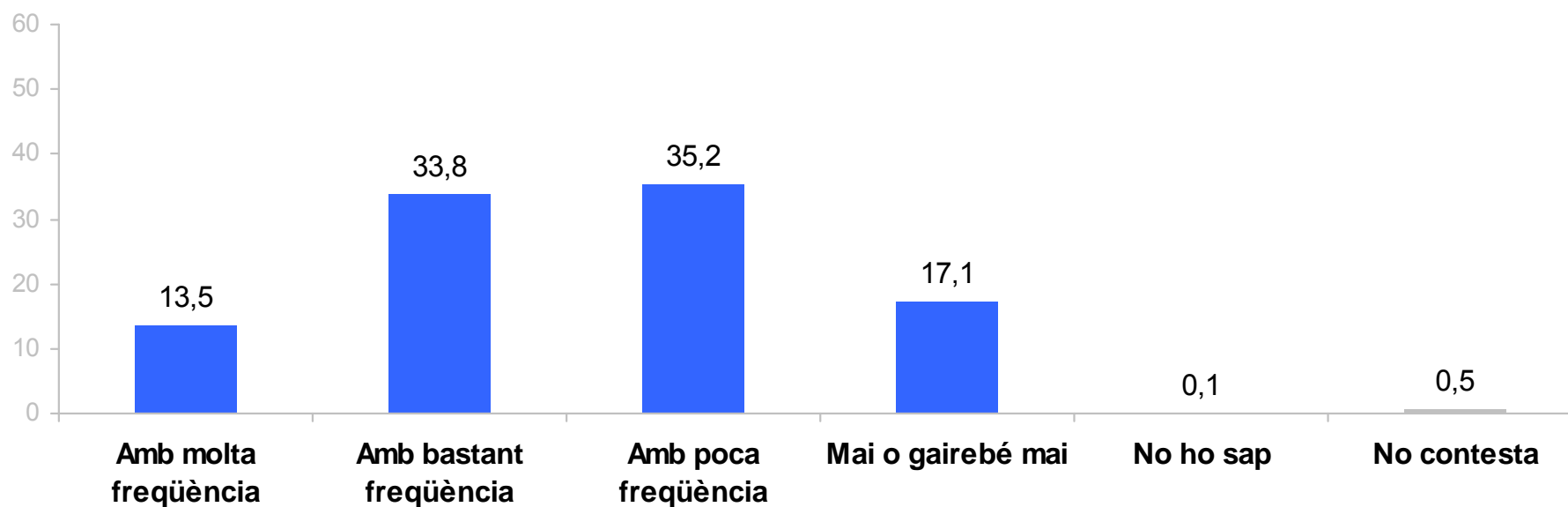

**Evolució**

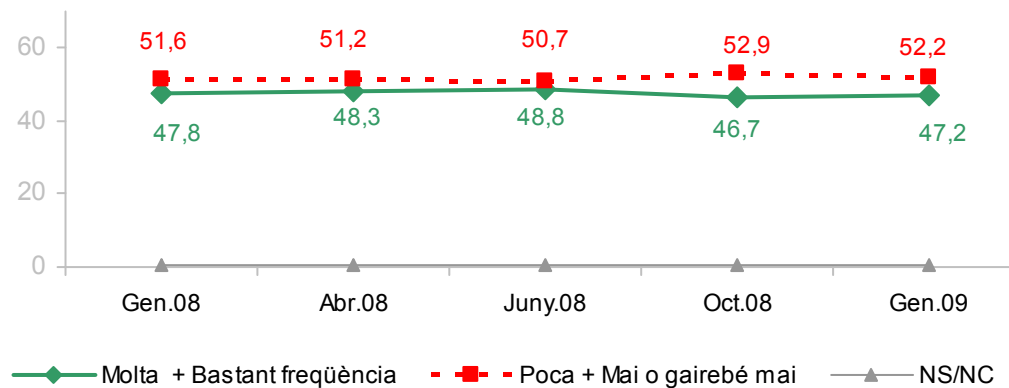

### 3. 3. GRAU D'INFORMACIÓ POLÍTICA

**P.15 Es considera vostè molt informat, bastant, poc o gens informat del que passa en política?**

(Resultats expressats en percentatge)

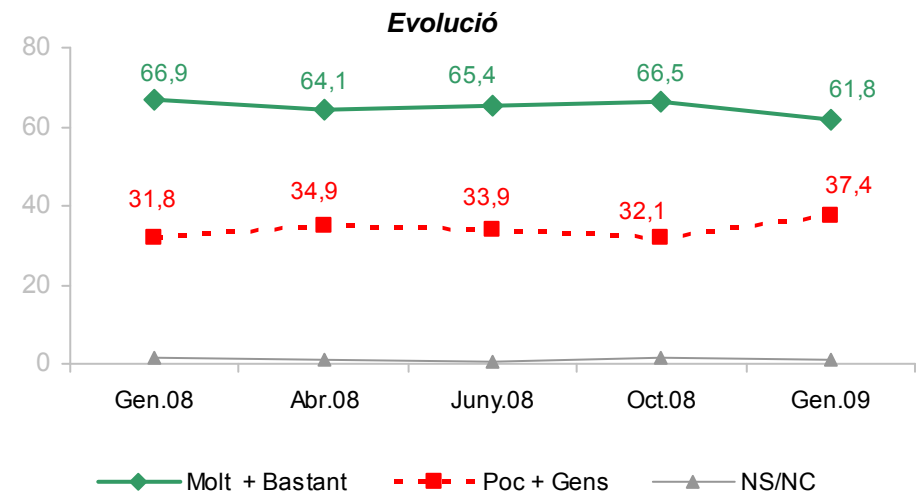
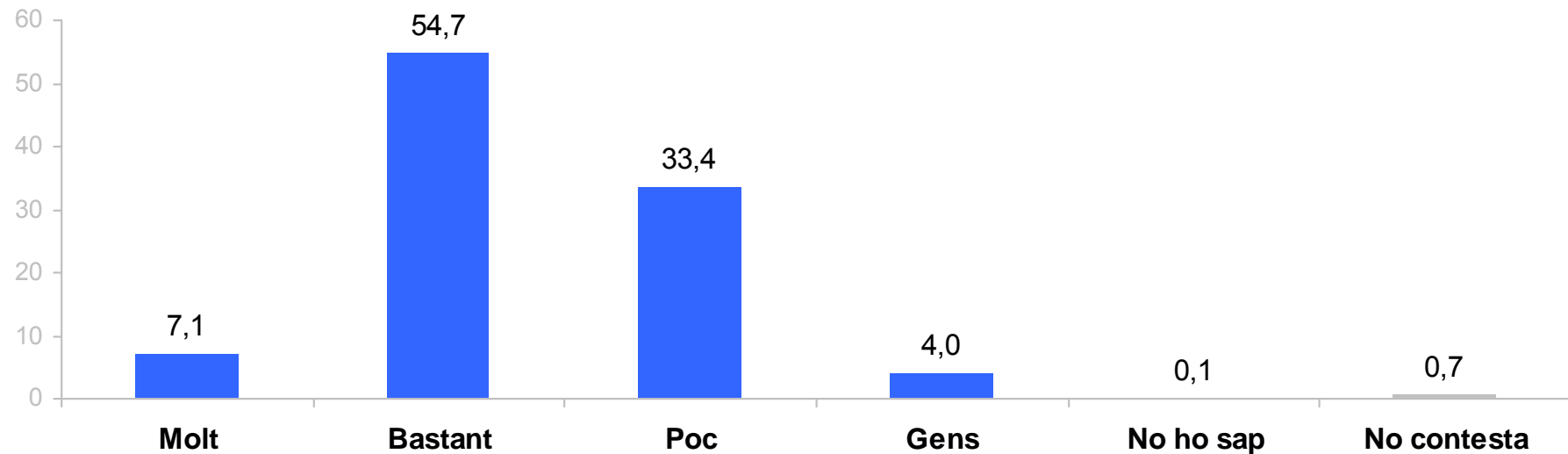

### 3. 4. MITJANS DE COMUNICACIÓ

**P.16 Vostè a través de quins mitjans s'acostuma a informar dels temes polítics?**

(Multiresposta; resultats expressats en percentatge)

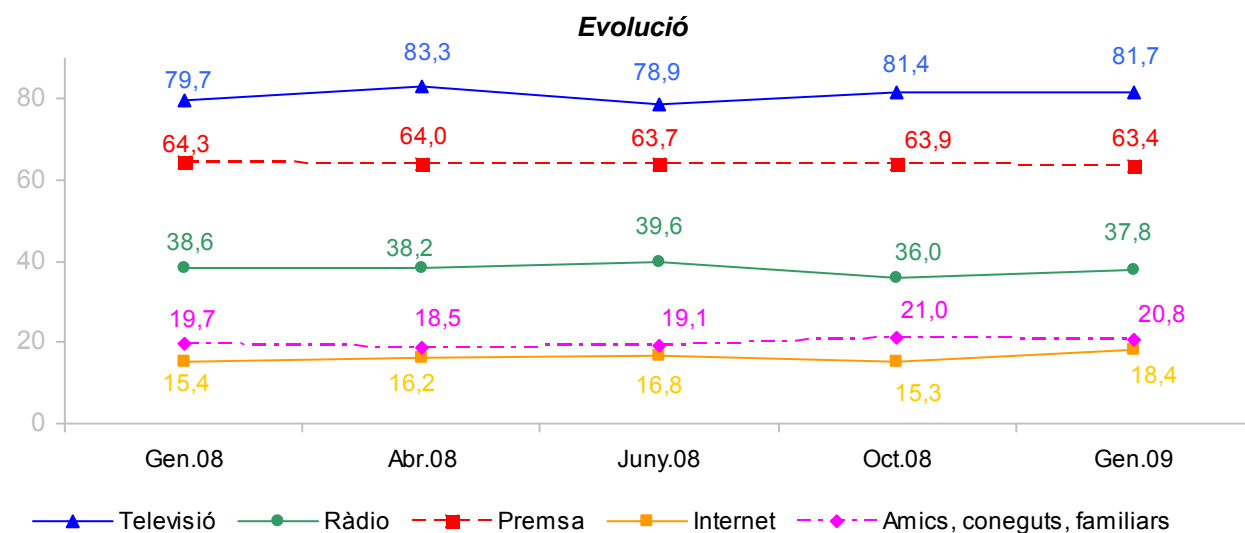
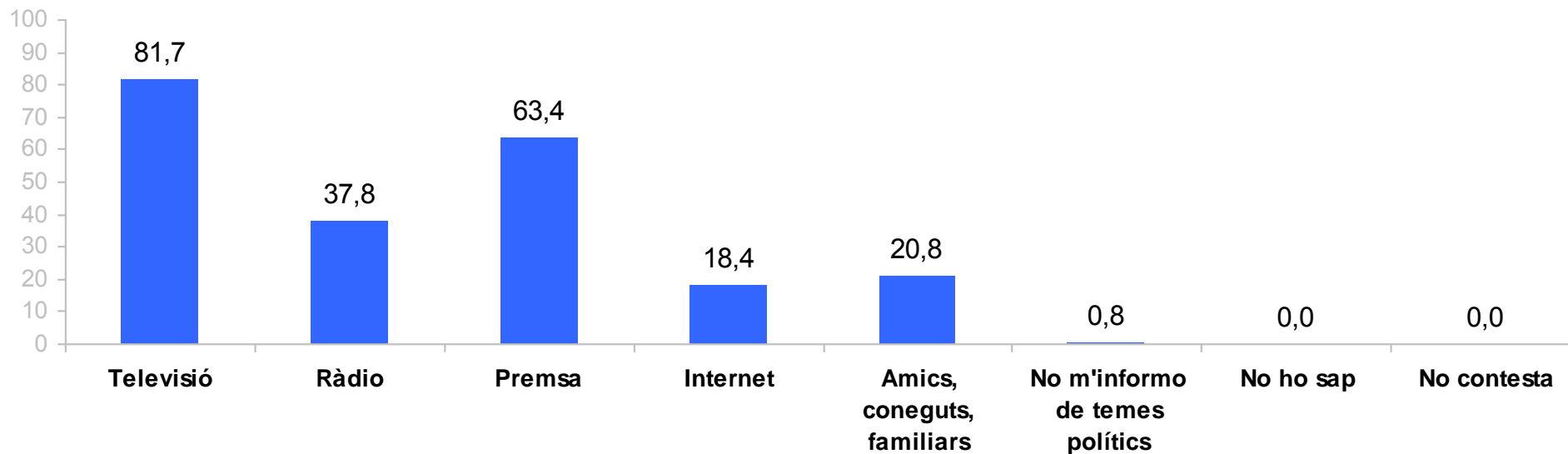

### 3.4.1. MITJANS DE COMUNICACIÓ: TELEVISIÓ

#### *P.16a A quin canal de televisió va veure vostè ahir els informatius? (\*)*

*(Només responen els que s'informen per la televisió N= 1633; resultats expressats en percentatge)*

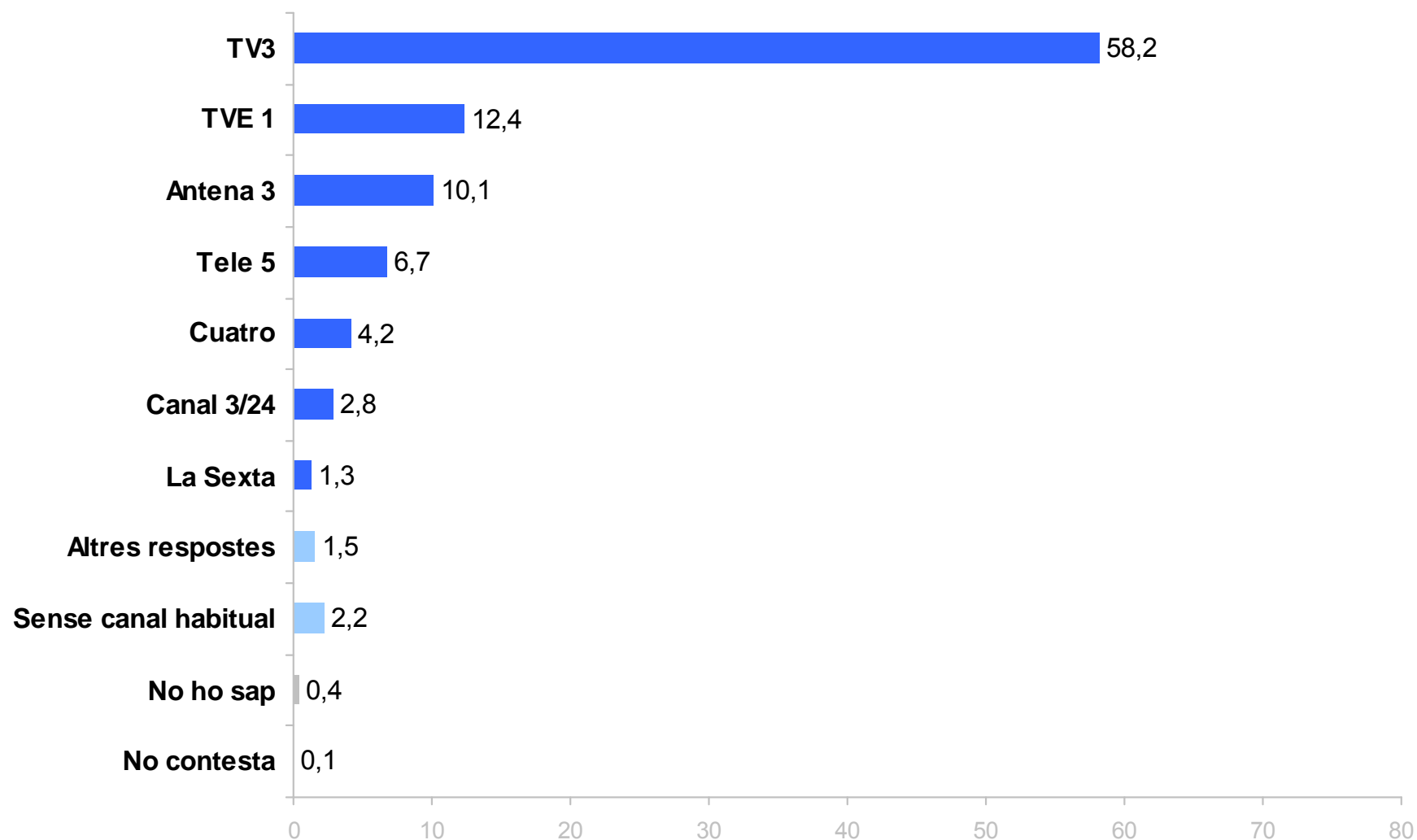

(\*) El canvi de redactat de la pregunta fa que els resultats no siguin comparables amb les onades anteriors al BOP juny 08.

### 3.4.2. MITJANS DE COMUNICACIÓ: RÀDIO

**P.16b A quina emissora de ràdio acostuma vostè a escoltar els informatius habitualment?**

*(Només responen els que s'informen per la ràdio N=755; resultats expressats en percentatge)*

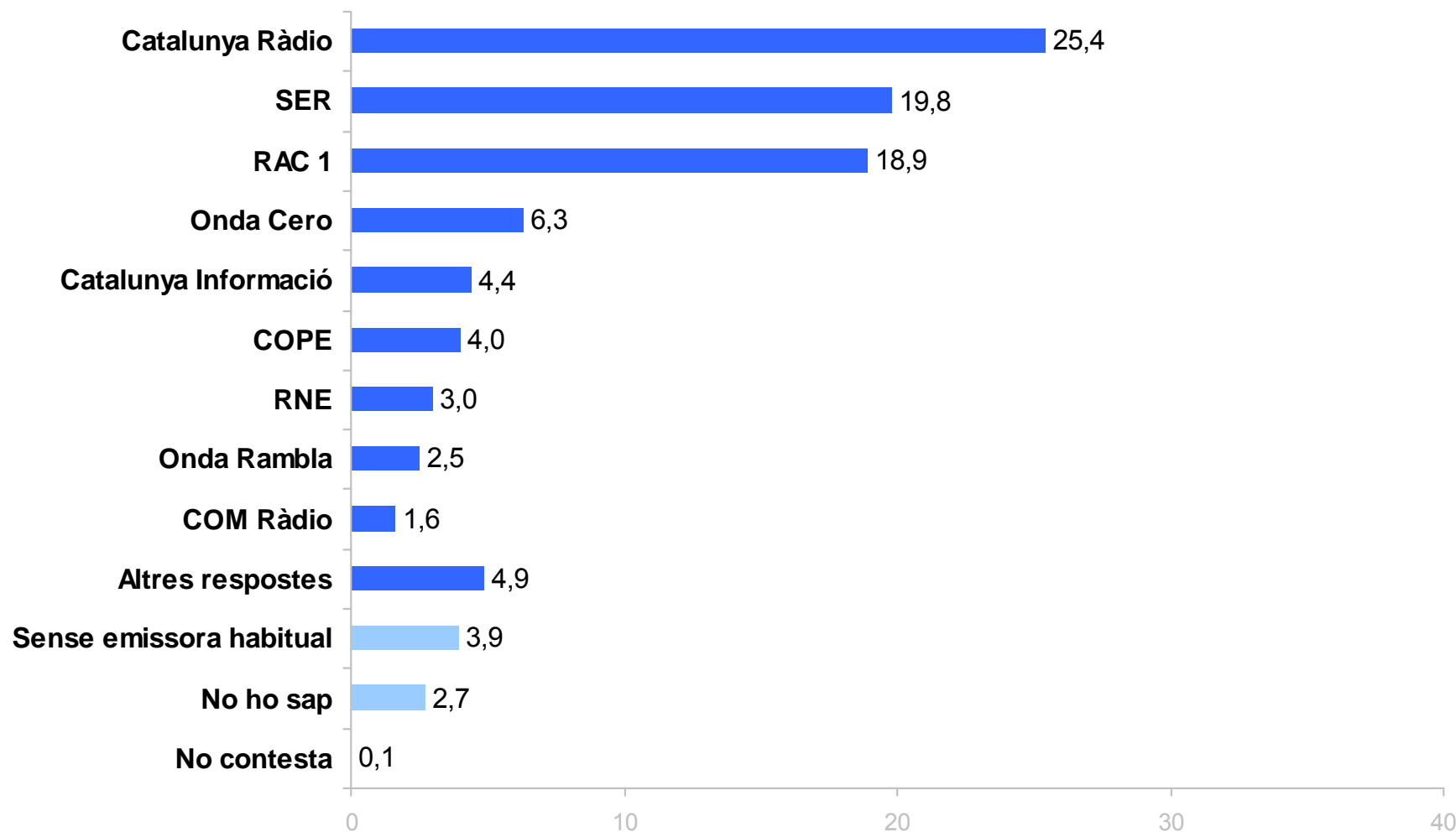

### 3.4.3. MITJANS DE COMUNICACIÓ: PREMSA

#### P.16c Quin diari llegeix amb més freqüència?

(Només responen els que s'informen pel diari N=1269; resultats expressats en percentatge)

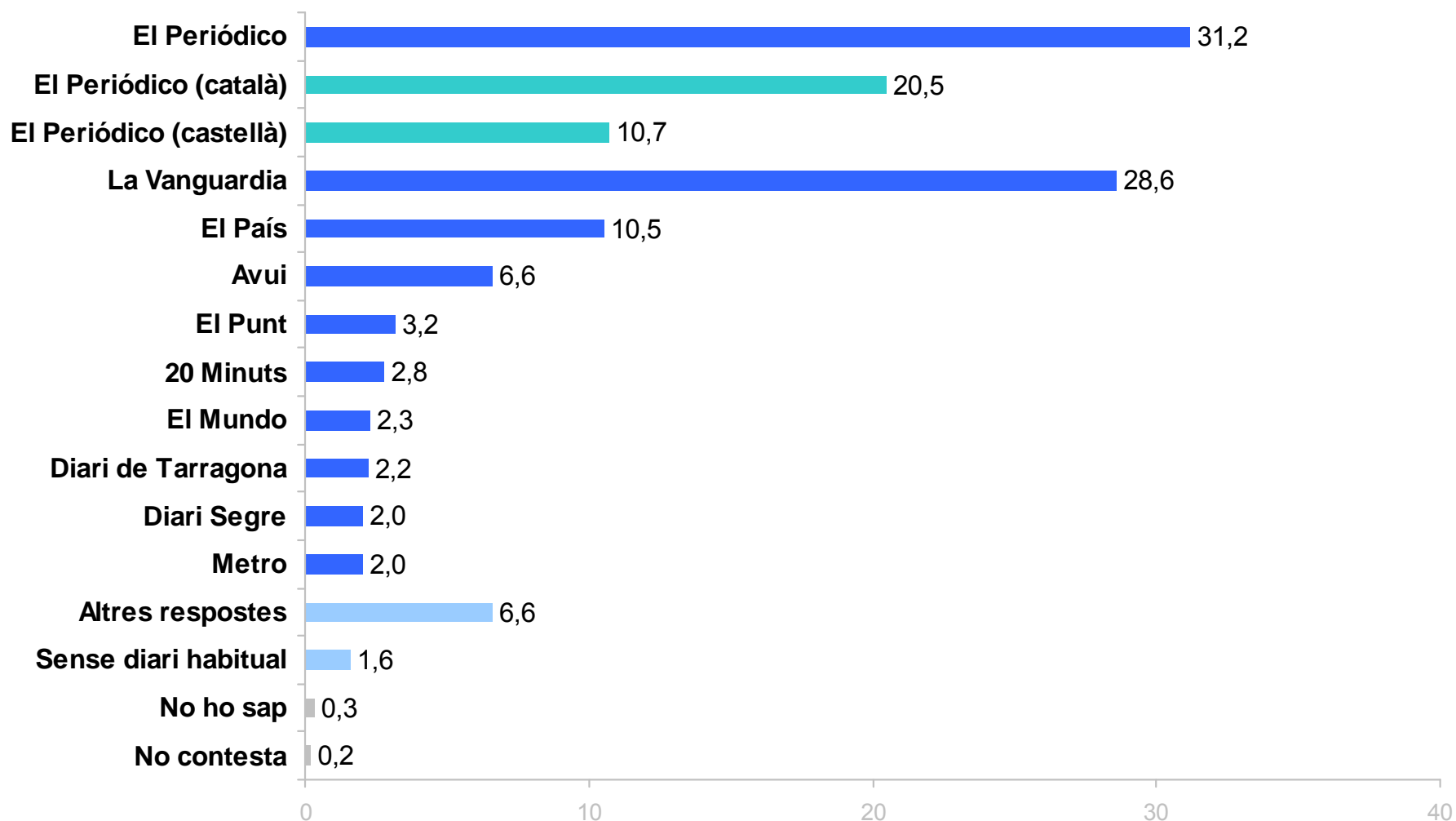

### 3. 5 CONFIANÇA SOCIAL

**P.17 En general, diria vostè que...**

*(Resultats expressats en percentatge)*

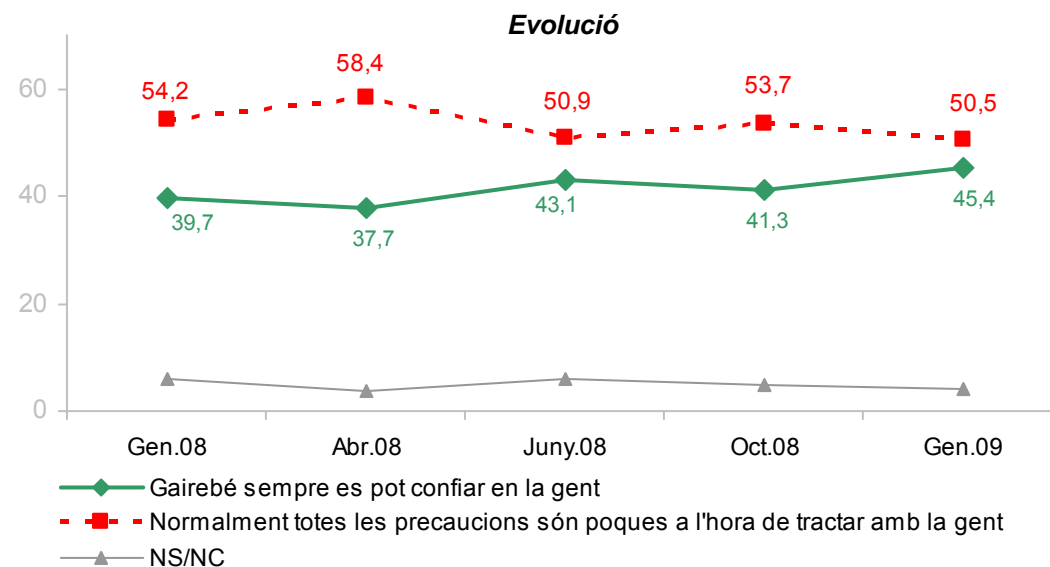
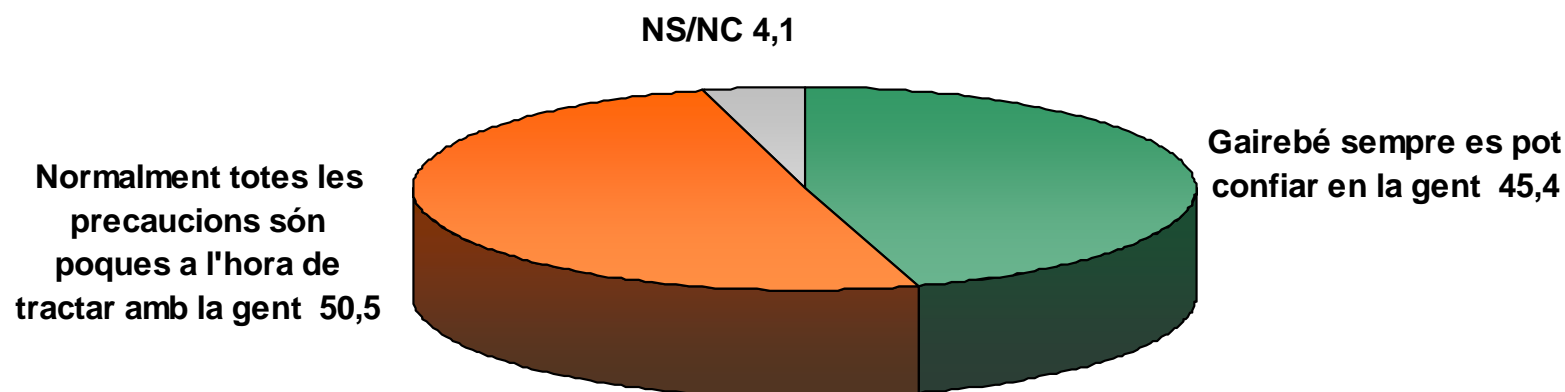



### 3. 6. SATISFACCIÓ AMB LA DEMOCRÀCIA

**P.18 Està vostè molt, bastant, poc o gens satisfet amb el funcionament de la nostra democràcia?**

(Resultats expressats en percentatge)

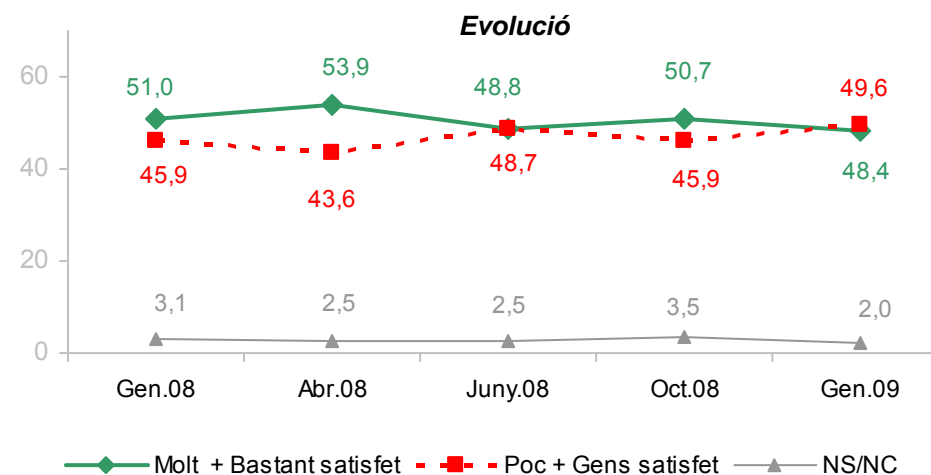
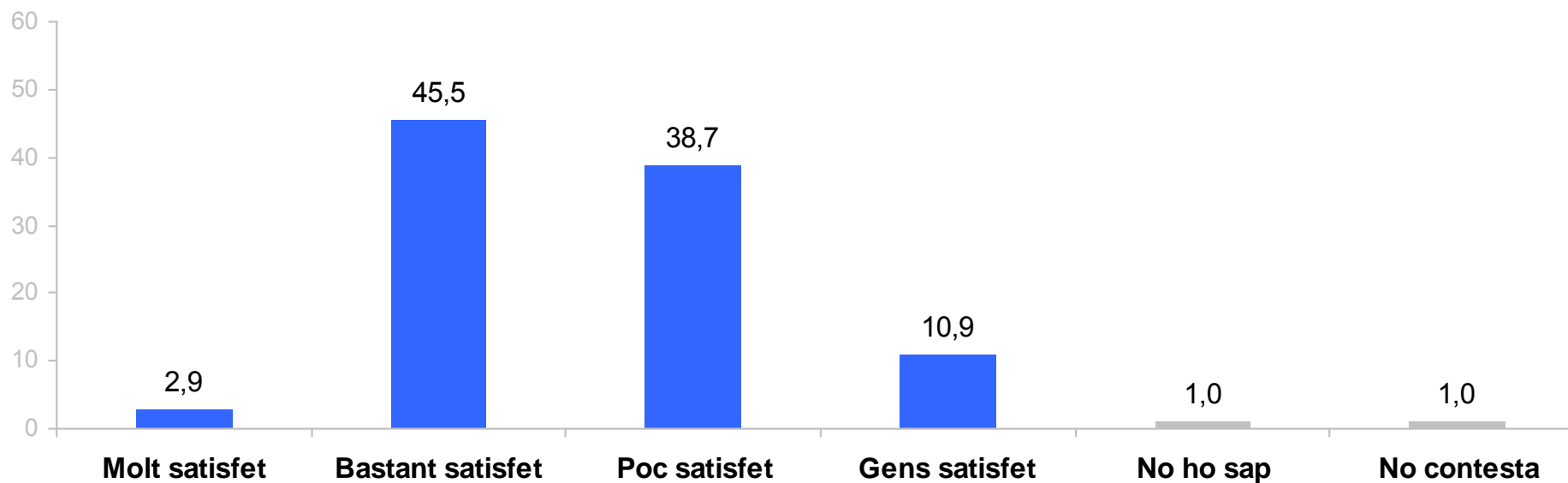

### 3. 7. EFICÀCIA POLÍTICA

#### P.19a “Crec que els polítics tenen en compte el que pensa la gent”

(Resultats expressats en percentatge)

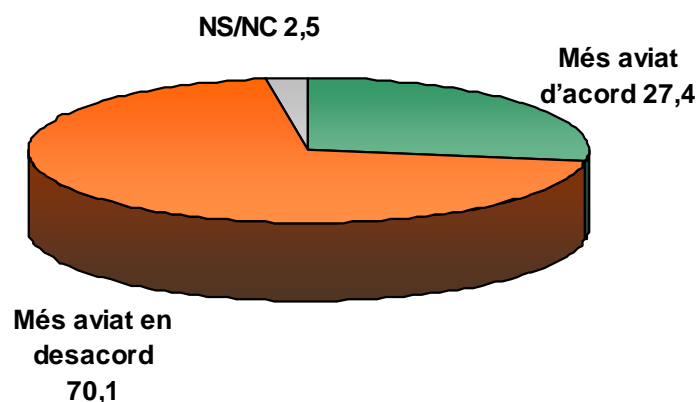

#### P.19b “Els polítics només busquen el benefici propi”

(Resultats expressats en percentatge)

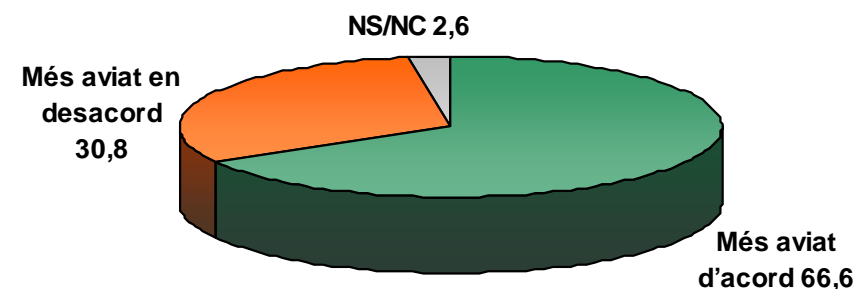

#### P.19c “La gent del carrer pot influir en el que fan els polítics”

(Resultats expressats en percentatge)

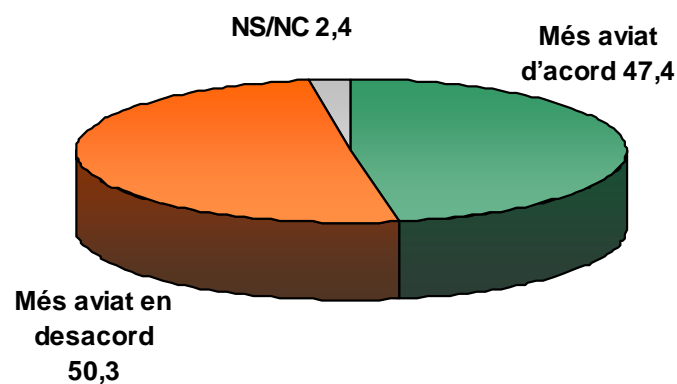

#### P.19d “De vegades la política sembla tan complicada que se'm fa difícil entendre el que està passant”

(Resultats expressats en percentatge)

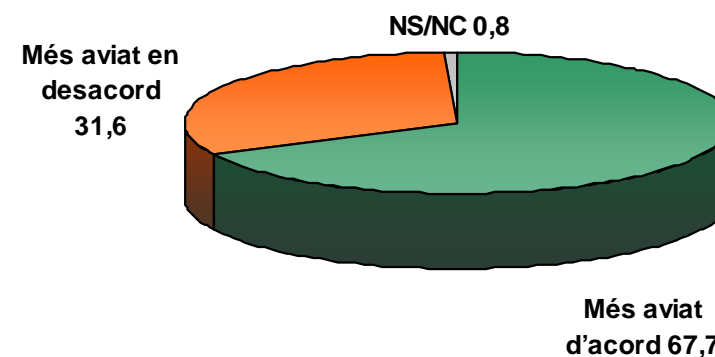

### 3. 8. VALORACIÓ GENERAL DELS POLÍTICS

**P.20 En conjunt, posi nota, si us plau, al grau de confiança que li mereixen els polítics catalans?**

(Resultats expressats en percentatge)

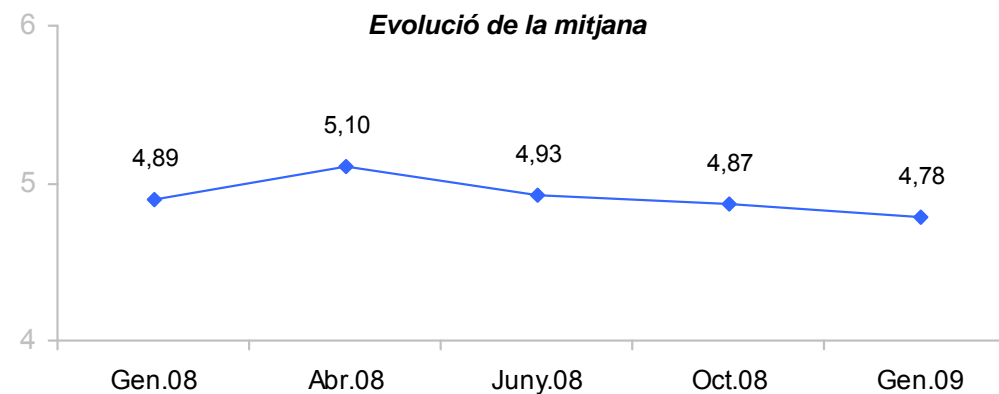
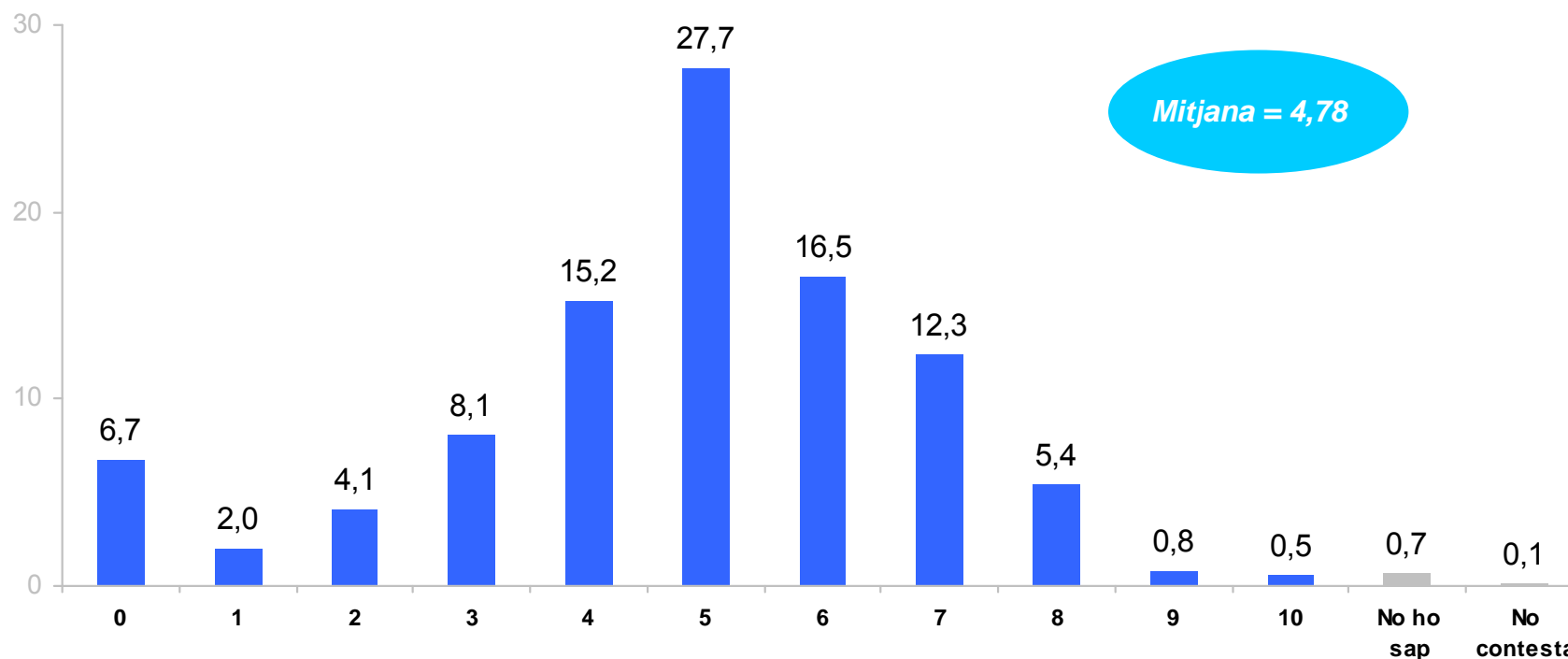

## 4. VALORS POLÍTICS

## 4. 1. SIMPATIA DE PARTIT

**P.21 Em podria dir per quin partit sent més simpatia?**

(Resultats expressats en percentatge)

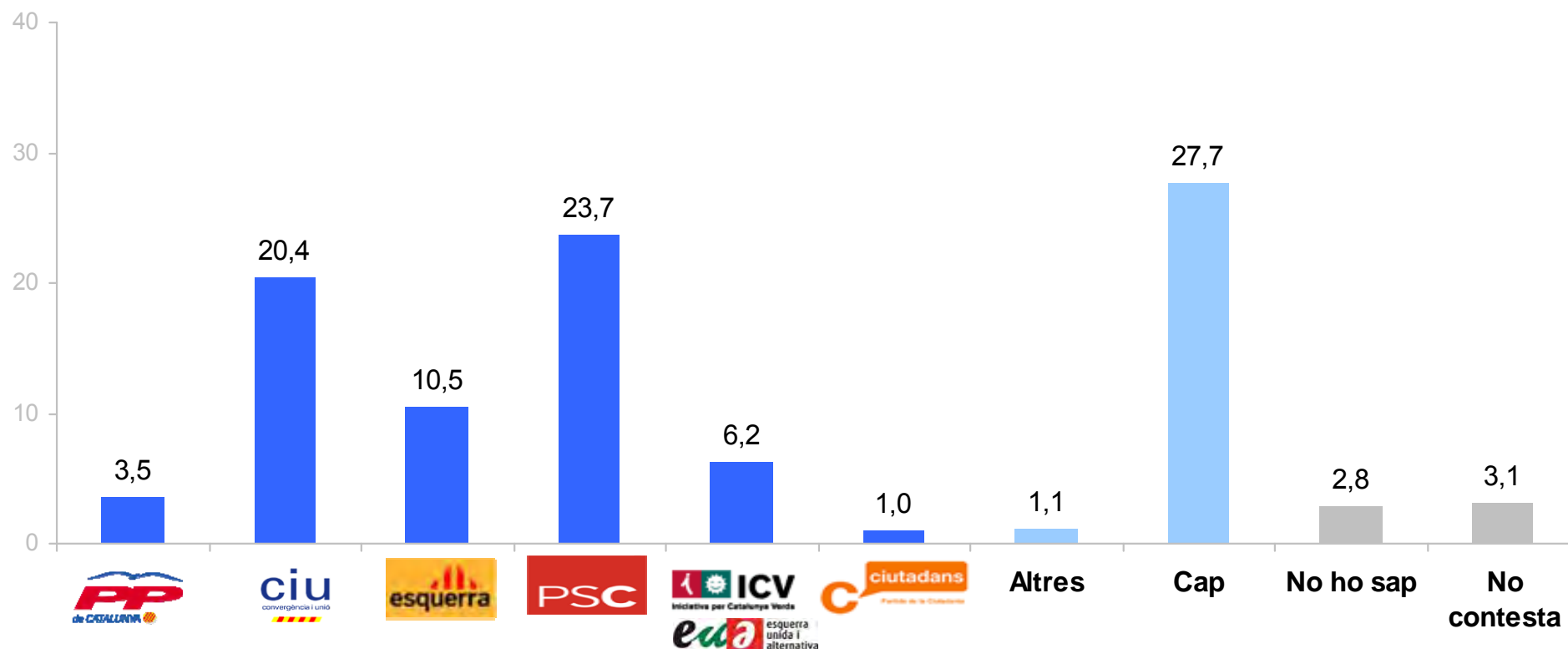

## 4. 2. PROXIMITAT DE PARTIT

### P.22 Se sent proper o distant de cadascun d'aquests partits?

(Mitjanes per partits, on 1= Molt distant i 5= Molt proper)

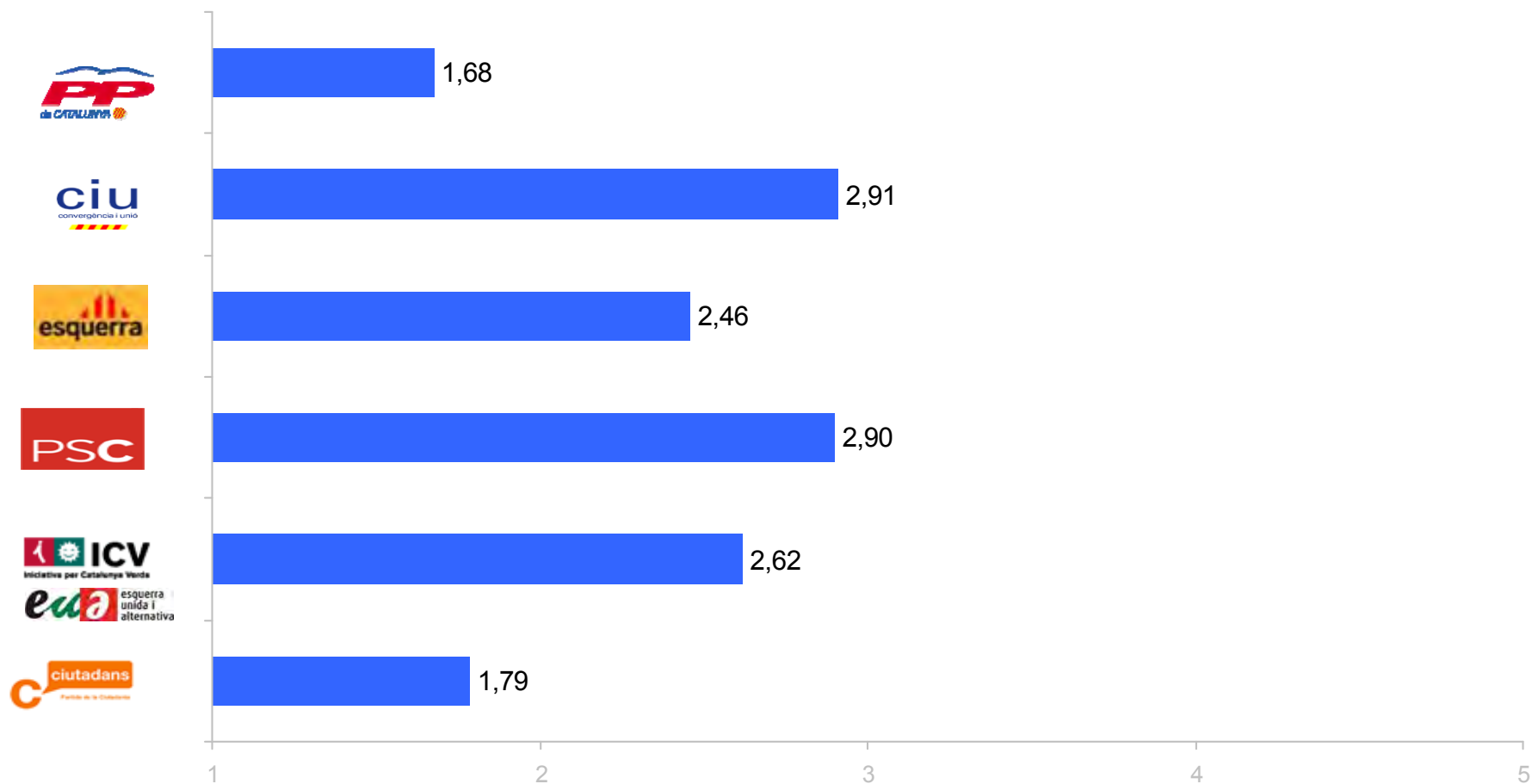

### 4. 3. UBICACIÓ EN L'EIX ESQUERRA-DRETA

**P.23a. Vostè com es defineix d'extrema esquerra, esquerra, centre-esquerra, centre, centre-dreta, dreta o extrema dreta?\***

(Resultats expressats en percentatge)

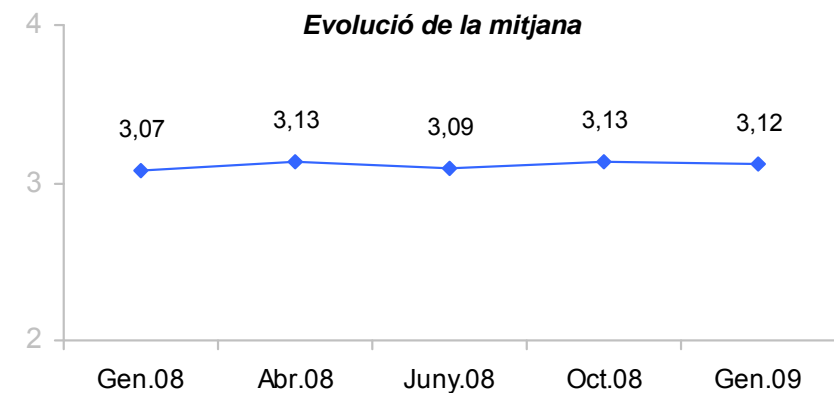
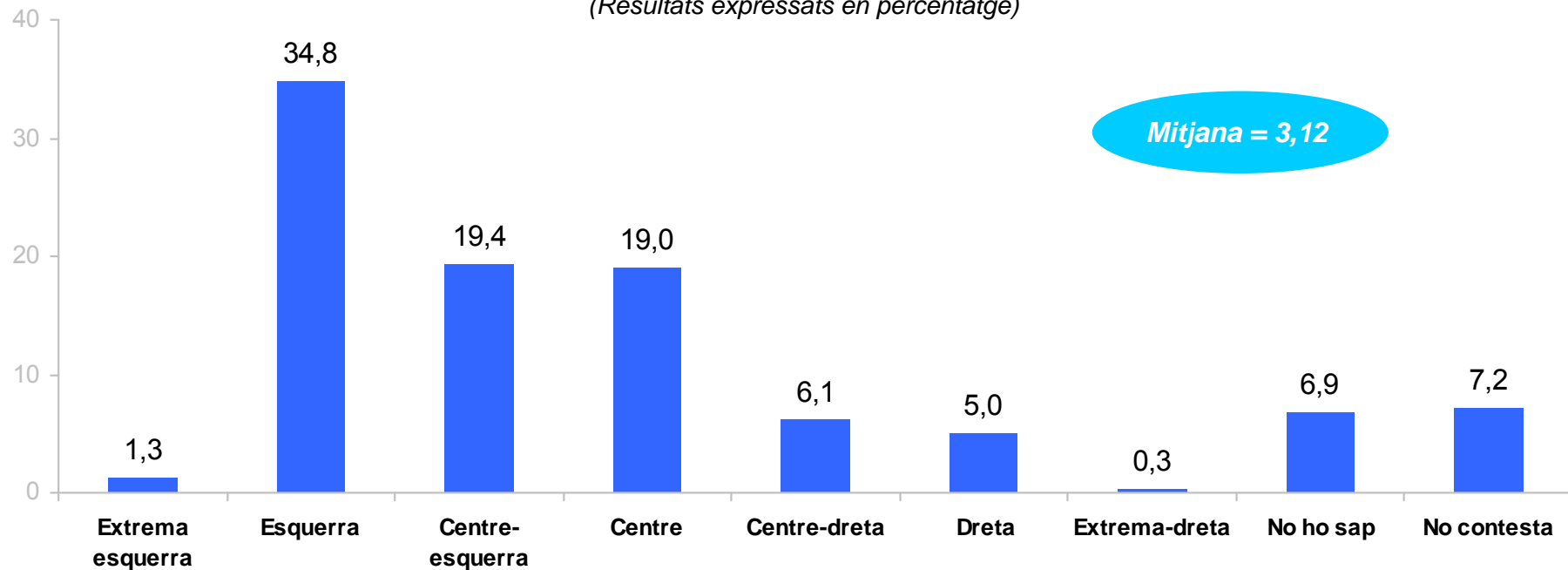

(\*) A partir del BOP gener 09 la pregunta de l'autubicació ideològica en l'eix esquerra-dreta que utilitza una escala de l'1 al 10 és substituïda per aquest anunci.

## 4. 4. SENTIMENT DE PERTINENÇA

**P.25 Amb quina de les següents frases se sent més identificat? Em sento...**

(Resultats expressats en percentatge; en una escala on 1= Només espanyol/a i 5= Només català/na)

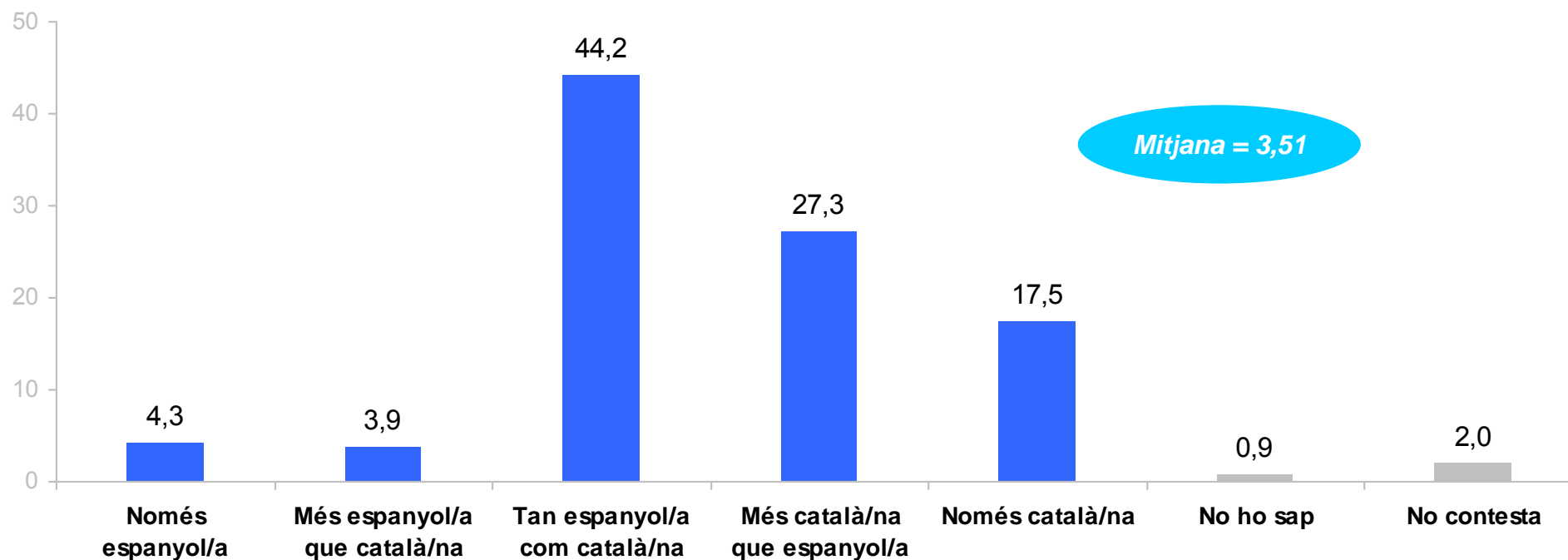

**Evolució de la mitjana**

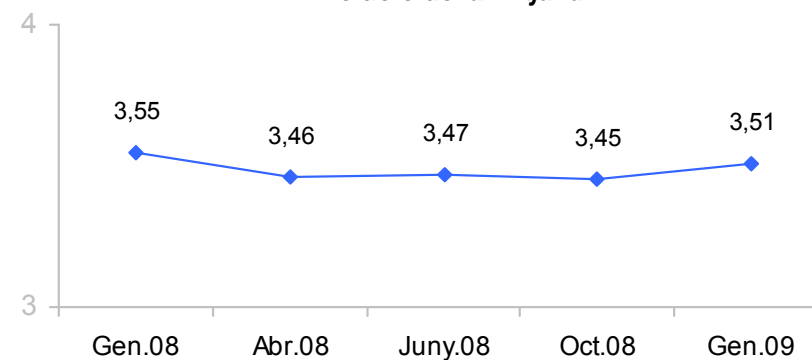



## 4. 5. RELACIONS CATALUNYA-ESPANYA

### P.27 Creu que Catalunya ha assolit...

(Resultats expressats en percentatge)

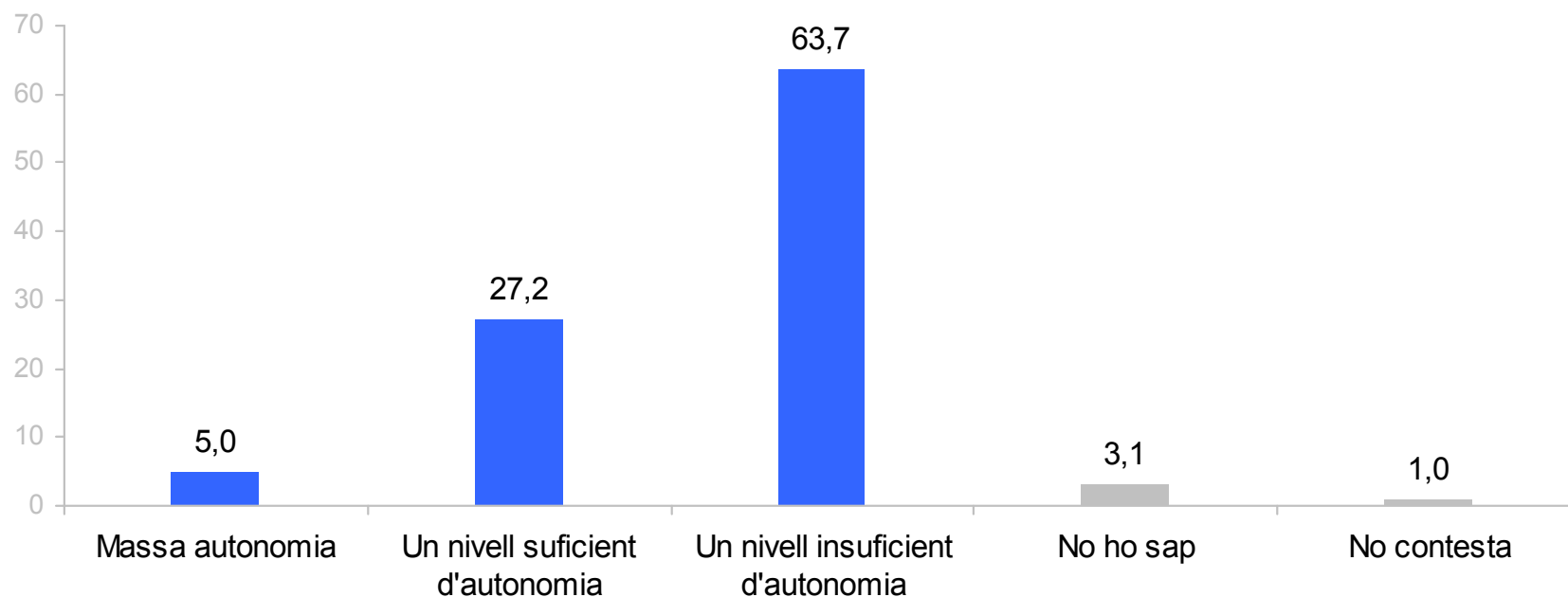

### Evolució

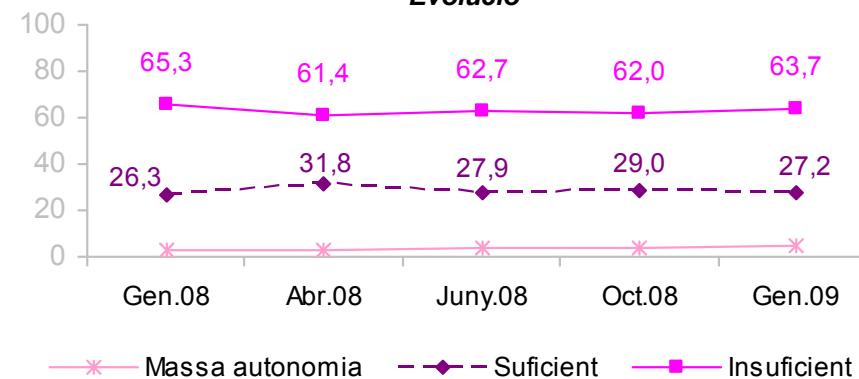

### P.28 Creu que Catalunya hauria de ser...

(Resultats expressats en percentatge)

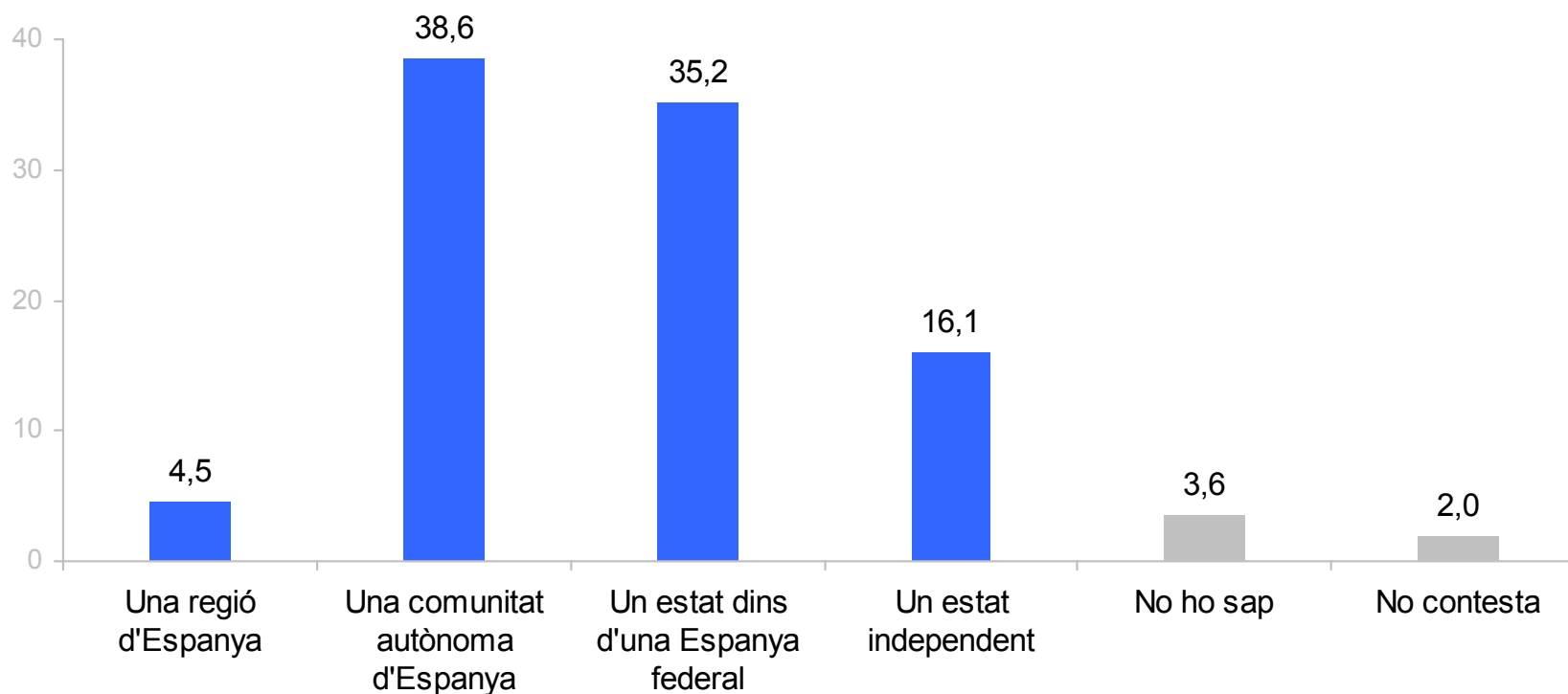

#### Evolució

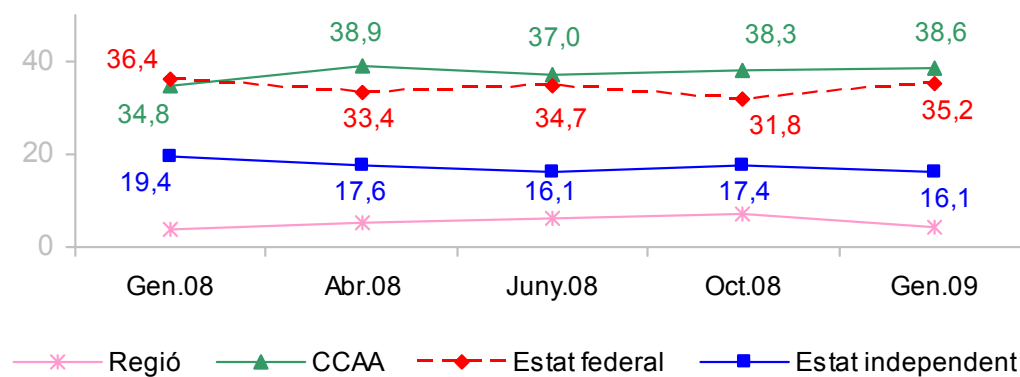

## 5. COMPORTAMENT ELECTORAL

Les dades d'intenció de vot que es presenten en aquest apartat són les que provenen directament de l'opinió expressada pels entrevistats. No representen un element de previsió dels resultats electorals, sinó una dada significativa de l'actual distribució de forces entre els partits polítics catalans. A més, com en tota enquesta quantitativa, els resultats presentats es troben sotmesos als marges d'error inherents a les lleis estadístiques.

## 5. 1. COMPORTAMENT SEGONS TIPUS D'ELECCIONS

**P.29a Dels diferents tipus d'eleccions, quina és per vostè la més important...?**

(Resultats expressats en percentatge)

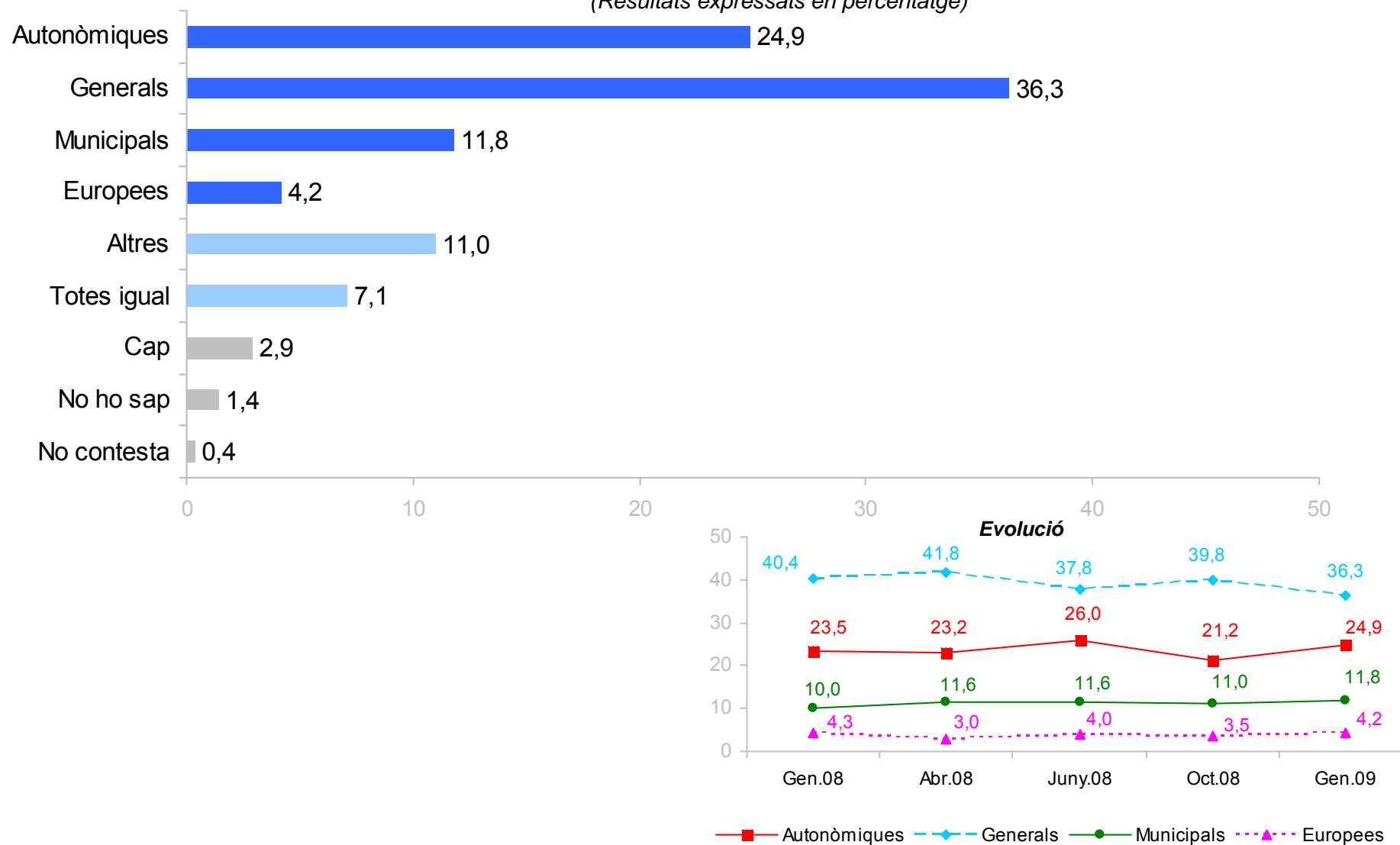

## 5. 2. ELECCIONS AUTONÒMIQUES: INTENCIÓ DE VOT

### P.32 Si demà se celebressin eleccions autonòmiques, a quin partit o coalició votaria?

(Sobre cens: base total entrevistats; resultats expressats en percentatge)

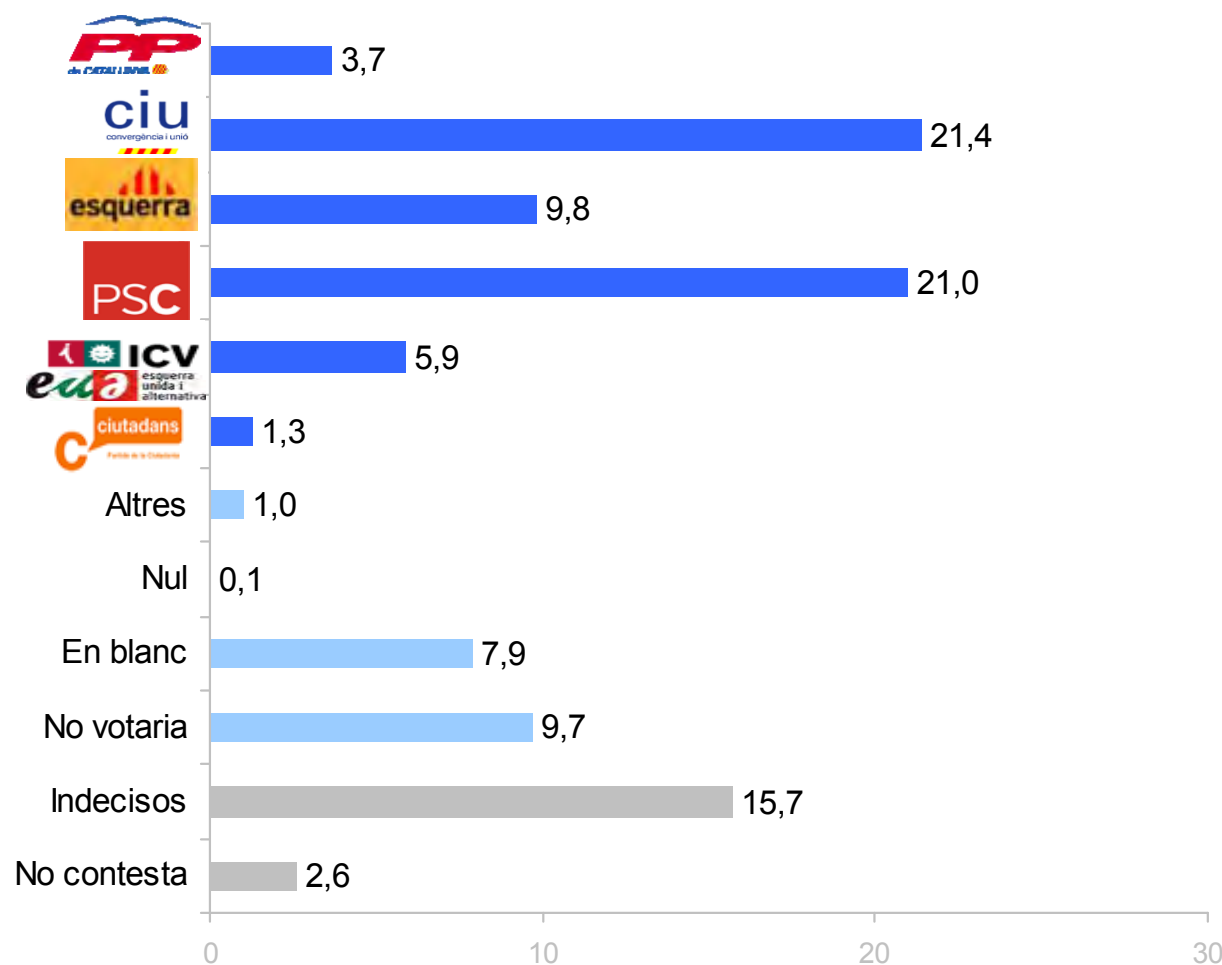

### Resultats del Baròmetre d'octubre 2008

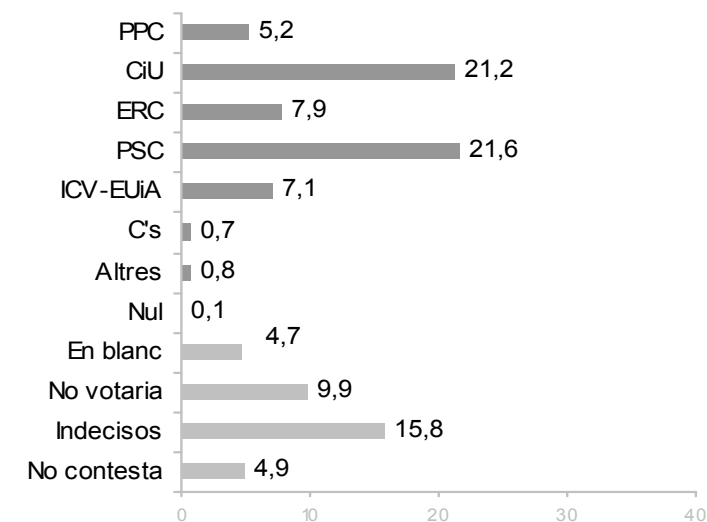

### 5. 3. ELECCIONS AUTONÒMIQUES: RECORD DE VOT

**P.29 Quina de les següents frases descriu millor la seva actuació a les passades eleccions autonòmiques?**

*(Resultats expressats en percentatge)*

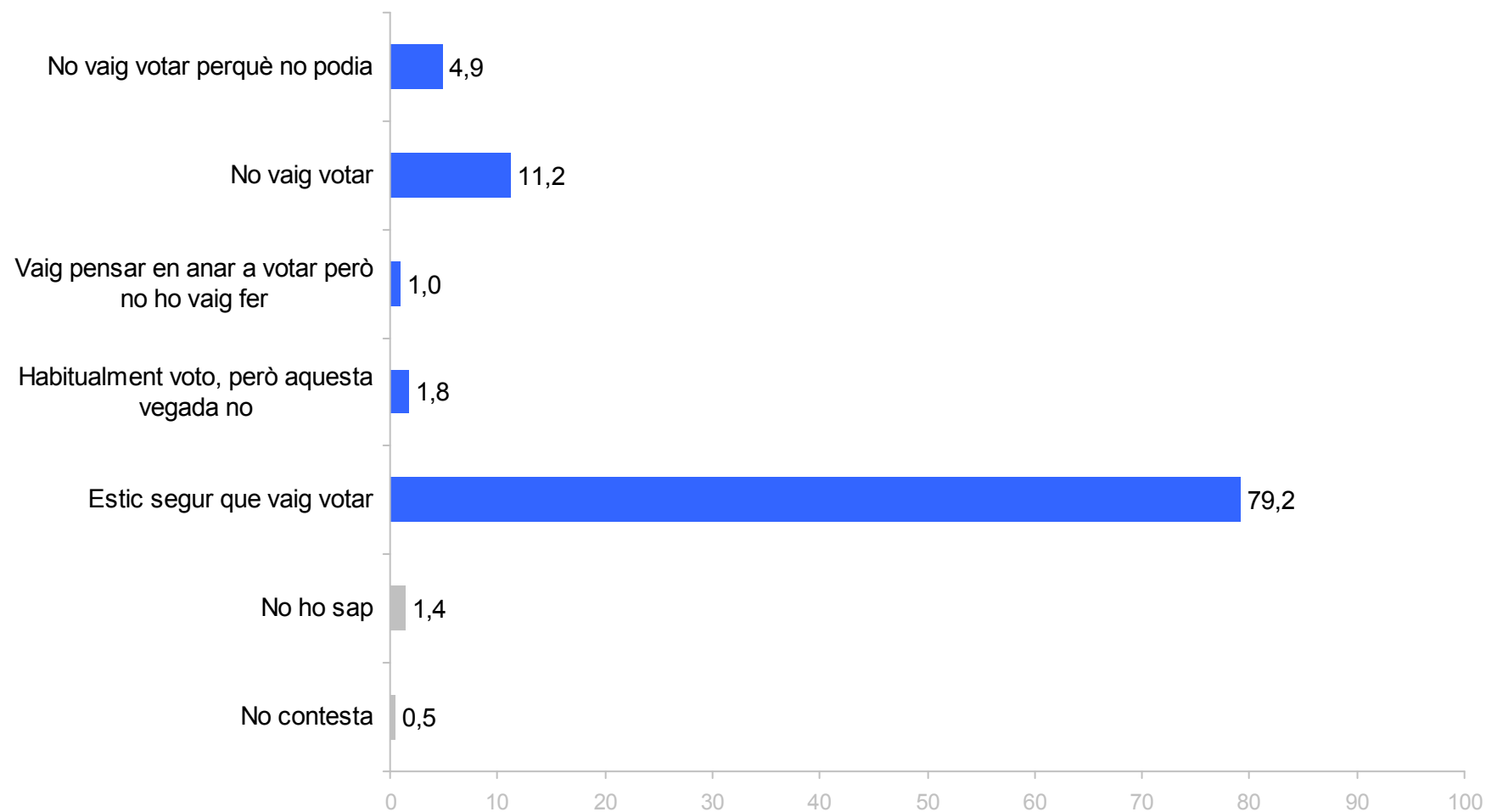

**P.30 Em podria dir a quin partit o coalició va votar en les darreres eleccions autonòmiques?**

(Sobre cens: base total entrevistats)

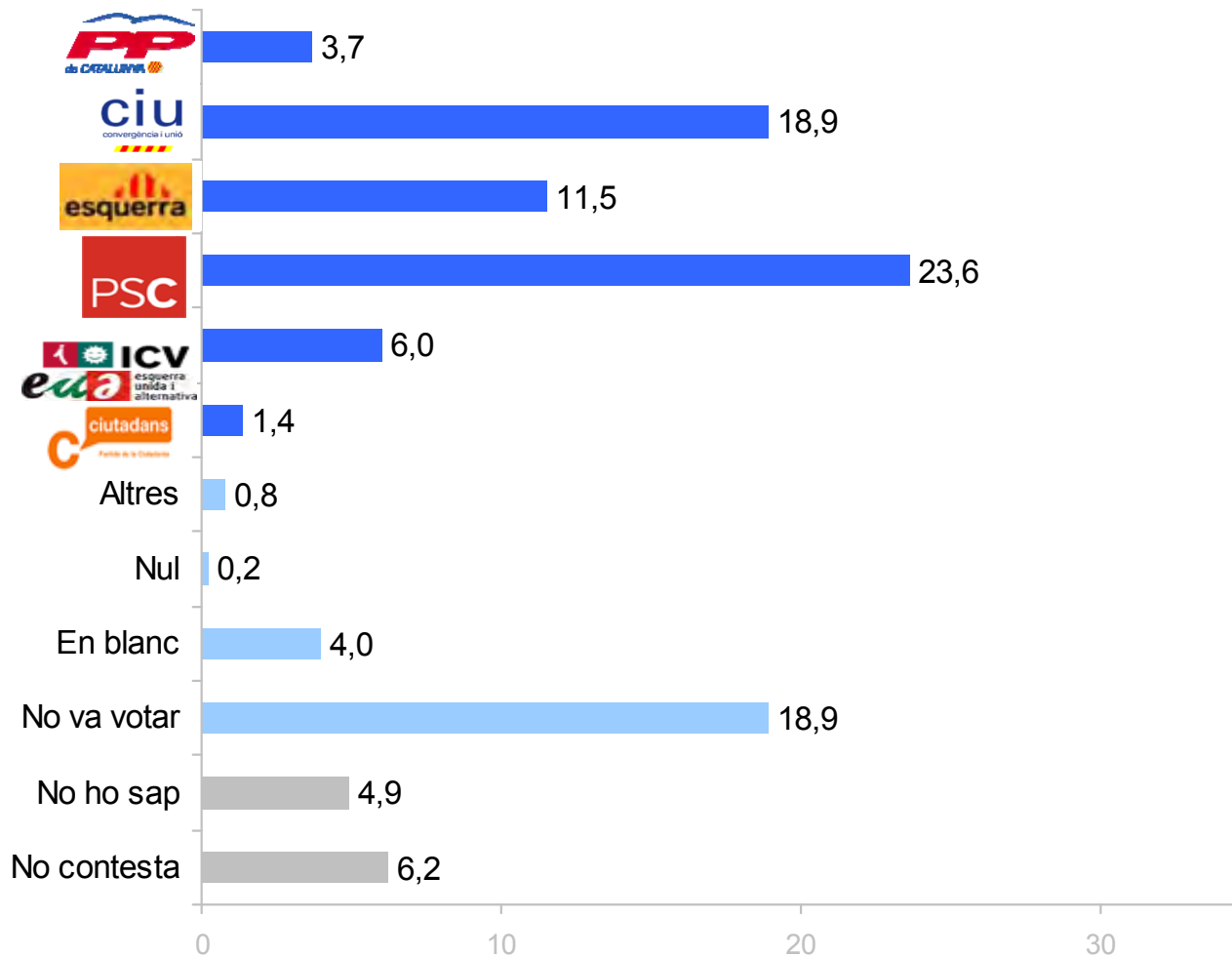

**Resultats del Baròmetre d'octubre 2008**

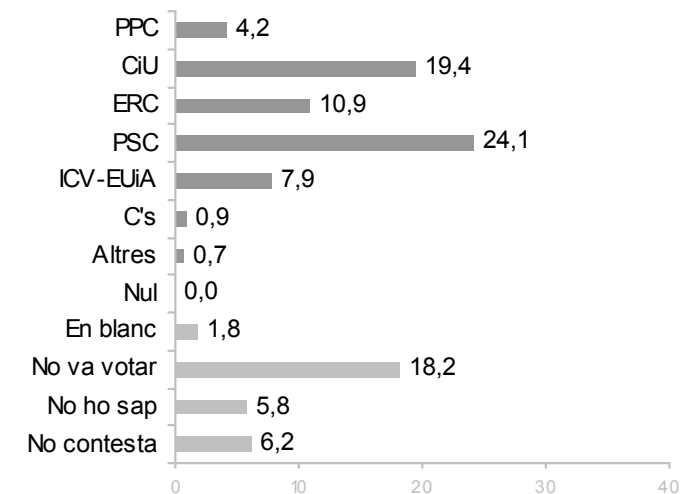

## 5. 4. ELECCIONS GENERALS: INTENCIÓ DE VOT

**P. 36 Si demà se celebressin eleccions generals, a quin partit o coalició votaria?**

(sobre cens: base total entrevistats; resultats expressats en percentatge)

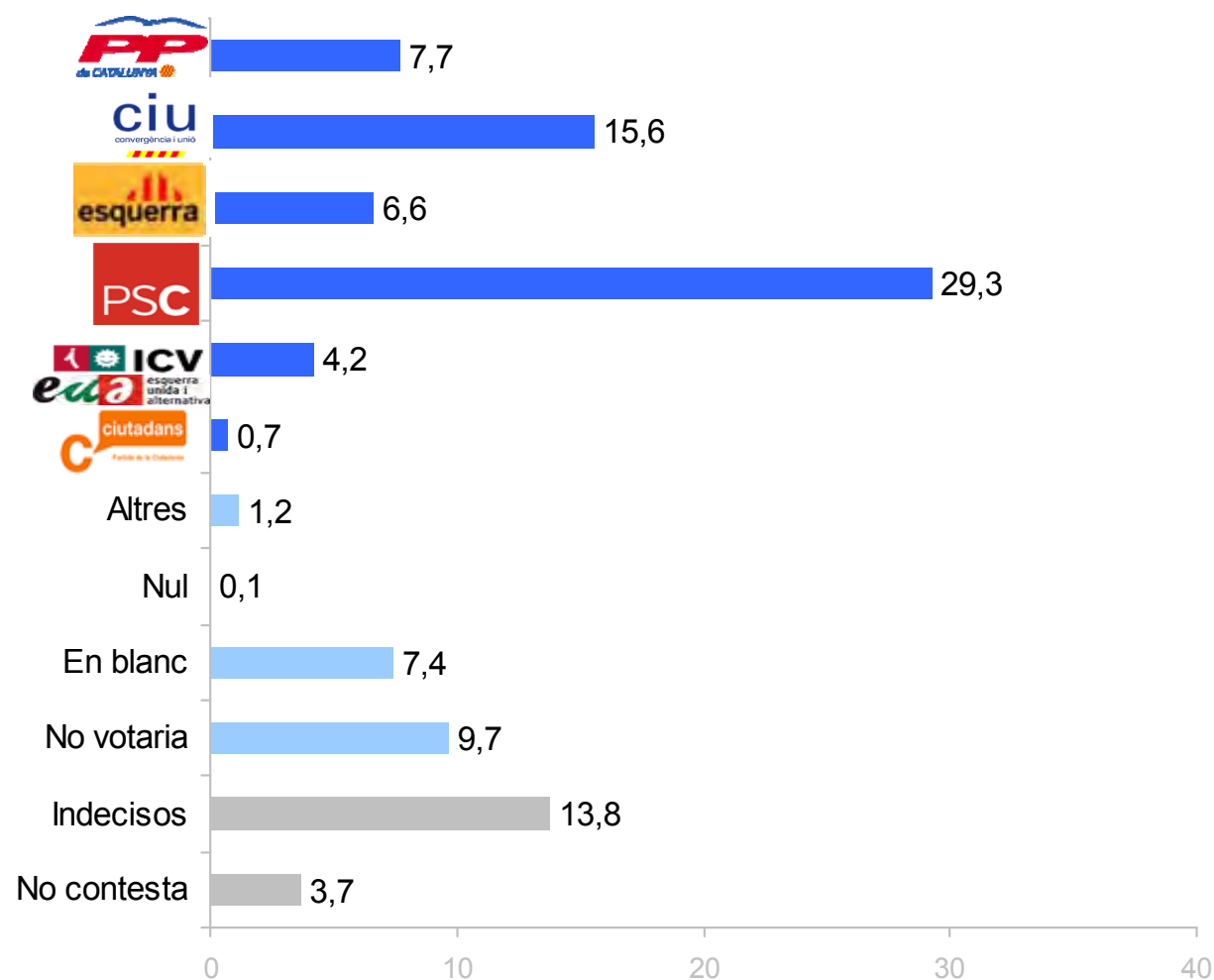

Resultats del Baròmetre d'octubre 2008

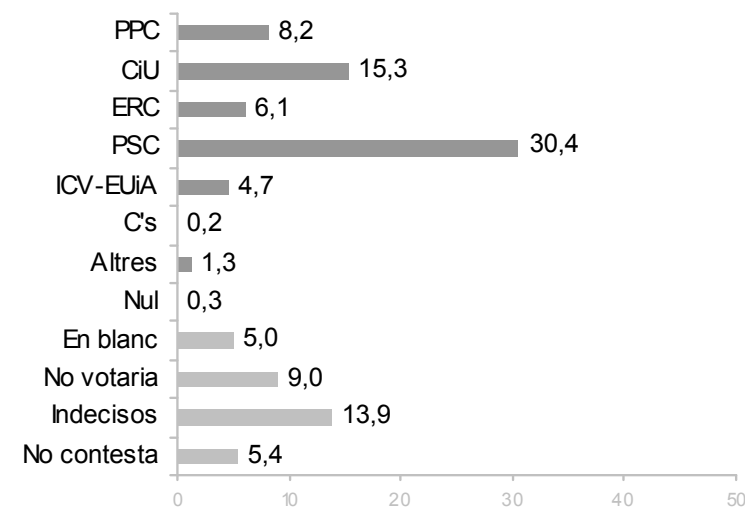



## 5. 5. ELECCIONS GENERALS: RECORD DE VOT

***P.33 Quina de les següents frases descriu millor la seva actuació a les passades eleccions generals ?***

*(Resultats expressats en percentatge)*

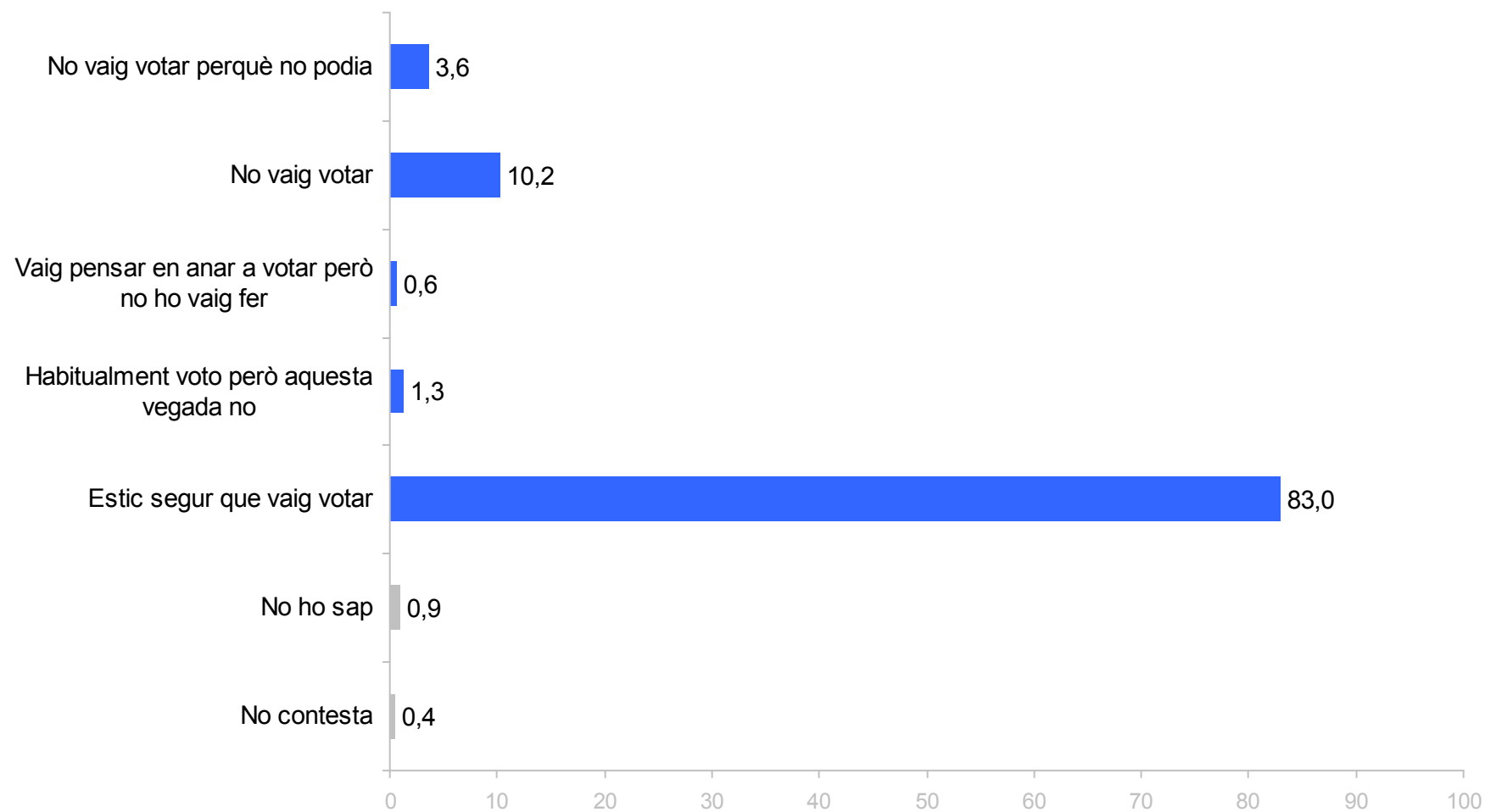

**P.34 Em podria dir a quin partit o coalició va votar en les darreres eleccions generals?**

(Sobre cens: base total entrevistats)

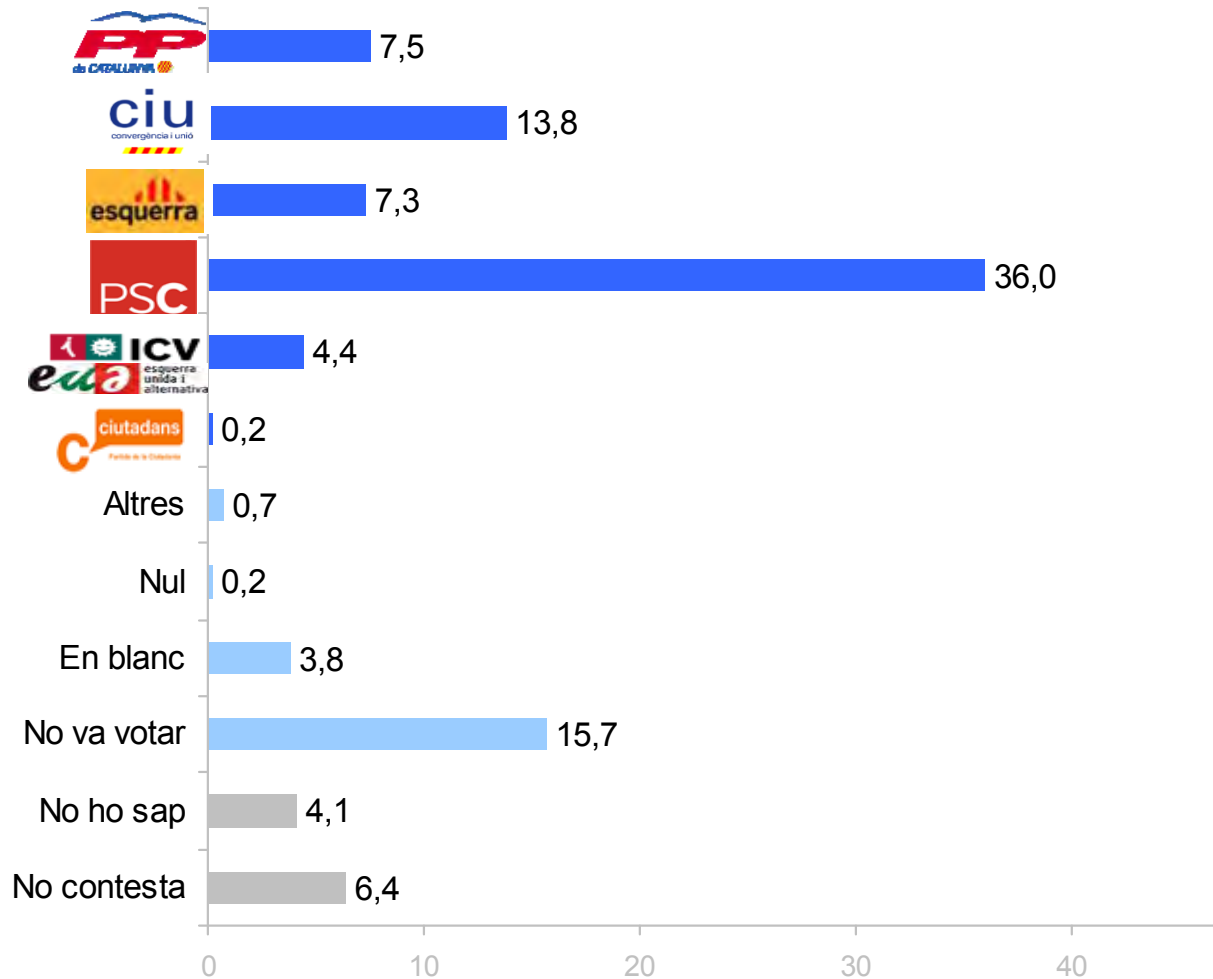

**Resultats del Baròmetre d'octubre 2008**

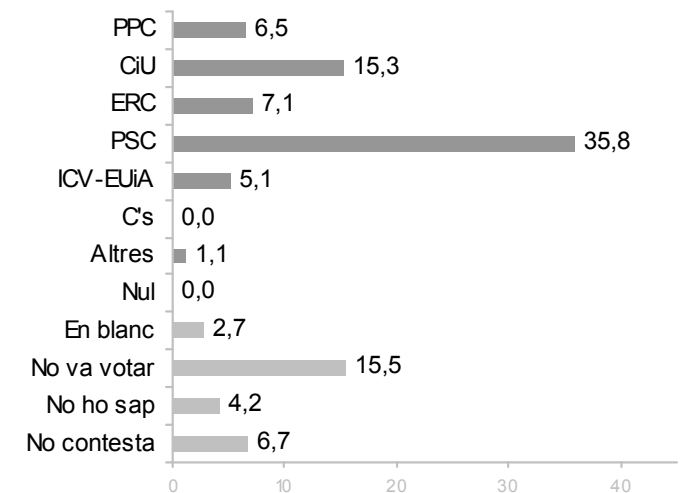

## 5. 6. CONEIXEMENT DELS LÍDERS

**P.37a Em podria dir, per a cadascun d'aquests líders polítics, si els coneix?**

(base: total de la mostra; resultats expressats en percentatge)

**Notorietat segons record de vot autonòmic 2006**

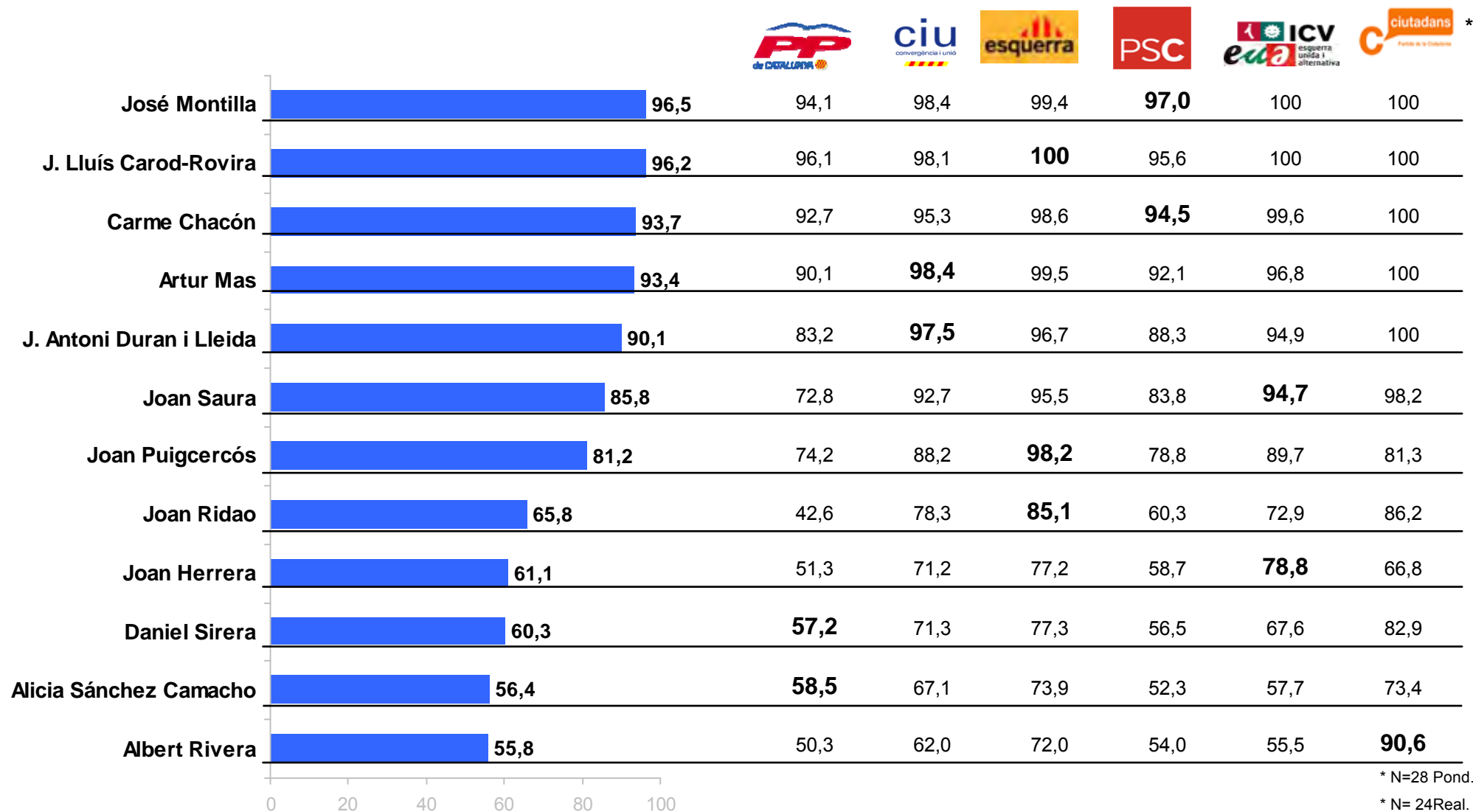

\* N=28 Pond.

\* N= 24Real.

## 5. 7. VALORACIÓ DELS LÍDERS

**P.37b Com valora l'actuació política d'aquests líders?  
Puntuï's, si us plau, en una escala del 0 al 10**

(base: coneixen el líder; on 0= Molt deficient i 10= Excel·lent)

**Notorietat segons record de vot autonòmic 2006**

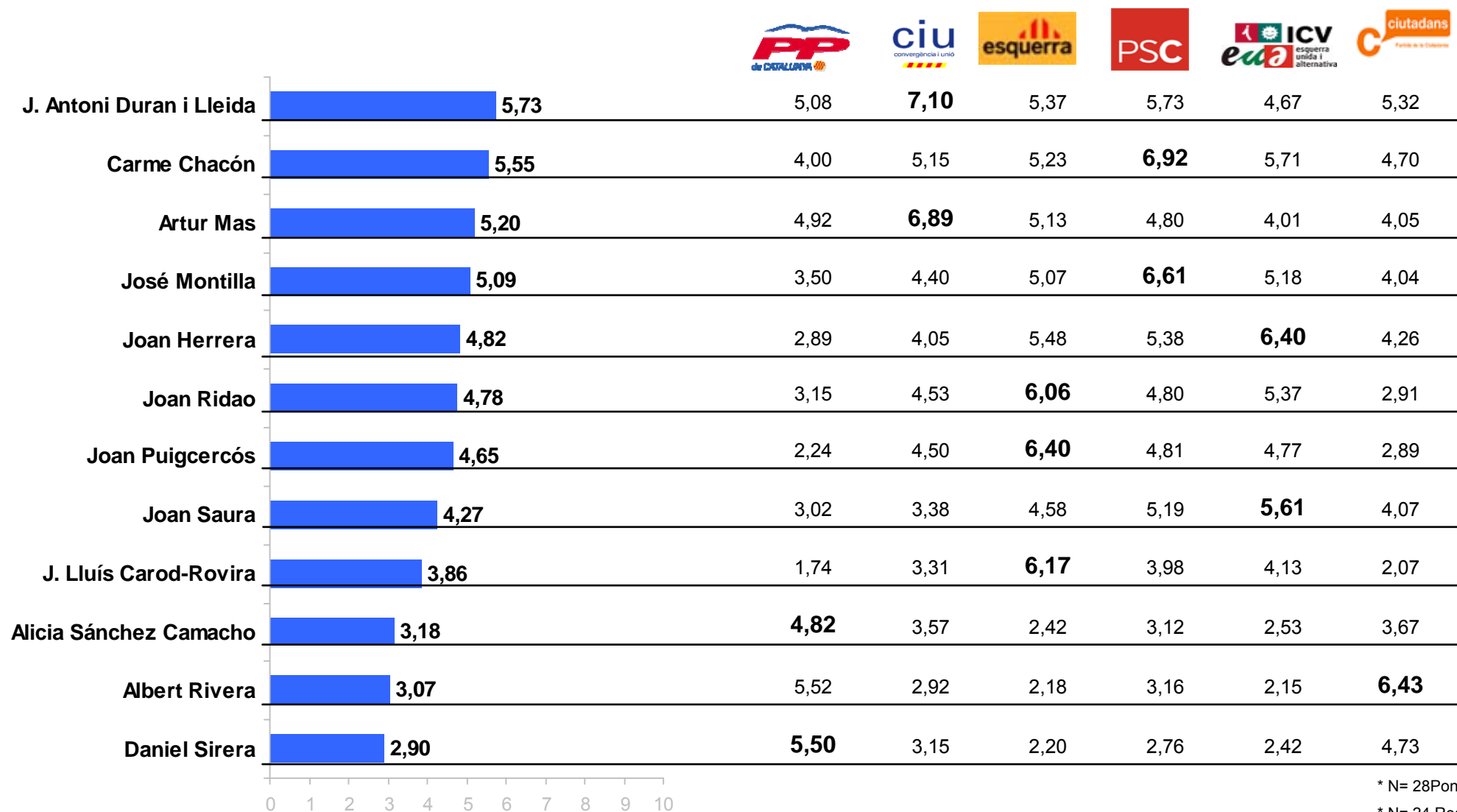

\* N= 28Pond.

\* N= 24 Real.

**P.37b Percentatge de valoracions superiors o iguals a 5**

(Base: coneixen el líder)

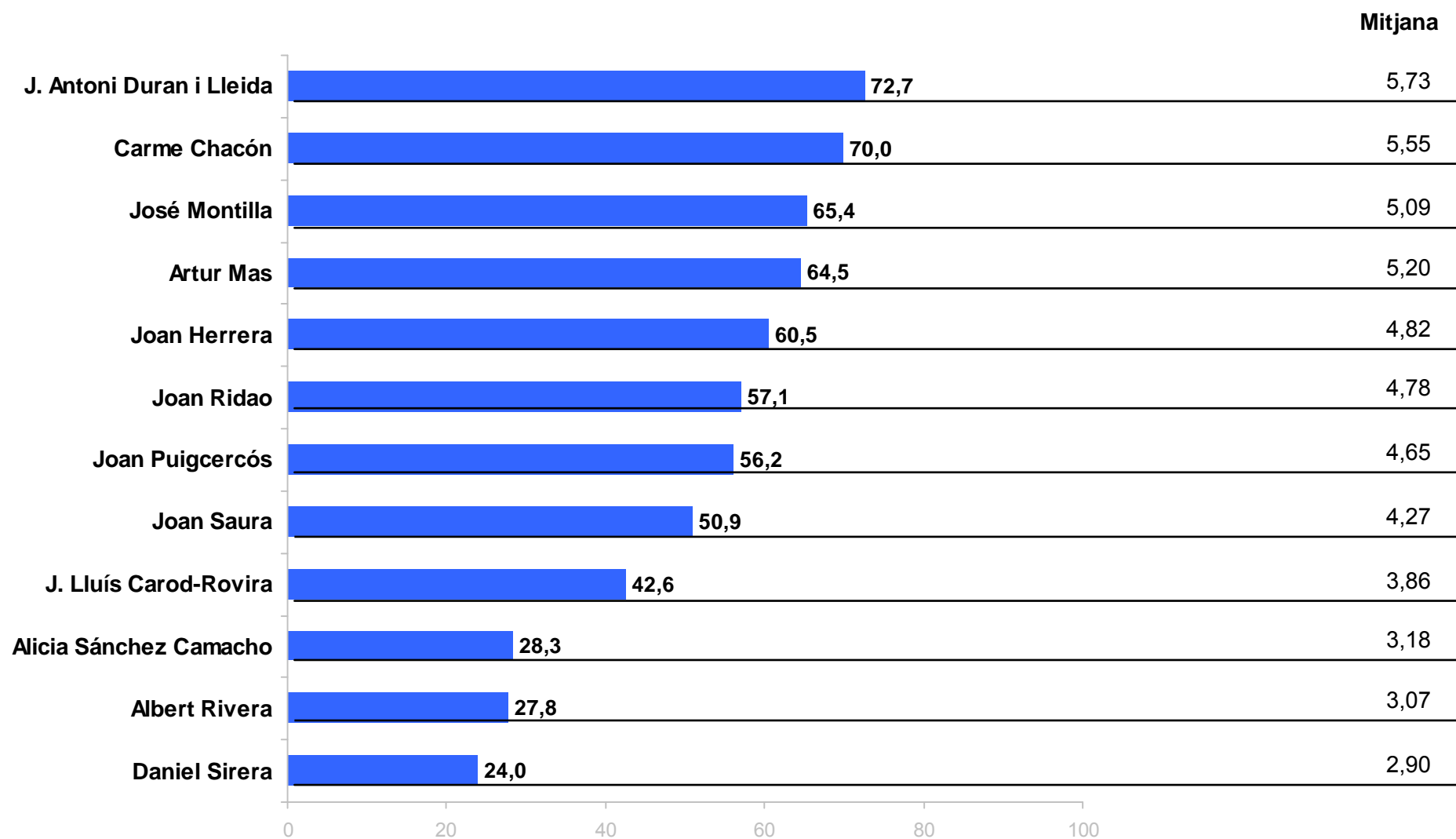

## 6. ANNEX

## 6.1. EVOLUCIÓ PROBLEMES DE CATALUNYA

### P. 1 Quins creu que són els principals problemes que té actualment Catalunya?

(Multiresposta; resultats expressats en percentatge)

	Mar. 06	Jul. 06	Oct. 06	Nov. 06	Mar.07	Jul.07	Oct.07	Nov.07	Gen.08	Abr.08	Juny.08	Oct.08	Gen.09
Atur i precarietat laboral	24,9	21,4	18,8	19,6	19,2	15,7	16,5	17,6	20,3	19,9	30,8	43,6	57,2
Funcionament de l'economia	4,2	5,3	4,4	3,7	8,5	7,4	10,1	13,5	19,5	20,4	34,8	35,5	30,3
Immigració	27,0	29,2	38,0	34,2	27,8	35,6	22,3	22,9	27,5	27,2	29,0	23,6	18,1
Insatisfacció amb la política	14,4	20,2	22,1	31,6	34,1	29,3	34,5	27,2	21,9	20,4	19,3	12,7	12,7
Sistema de finançament de Catalunya	13,3	12,5	10,7	15,7	14,6	11,5	13,2	10,3	13,6	12,2	13,5	10,5	10,4
Accés a l'habitatge	16,9	7,0	7,2	3,8	3,9	2,1	4,6	3,3	3,3	2,6	6,8	10,4	9,4
Inseguretat ciutadana	5,1	5,7	4,3	3,4	8,9	6,8	7,7	10,0	10,6	7,6	10,6	9,8	8,0
Relacions Catalunya-Espanya	13,6	19,9	12,1	14,5	20,1	14,6	11,3	11,8	11,4	9,1	7,9	9,1	7,5
Manca d'infraestructures i problemes amb el transport	7,8	7,4	10,3	9,5	15,4	11,1	24,2	34,6	26,8	12,3	11,5	7,8	7,3
Educació-cultura-investigació	7,0	5,3	7,2	6,7	10,2	8,6	8,1	8,6	7,4	7,5	8,0	7,6	6,6
Millorar polítiques socials	8,3	7,0	6,9	7,3	8,4	6,6	7,6	7,5	8,5	5,6	9,2	6,9	6,0
Sanitat	8,4	4,5	7,1	7,1	7,5	7,0	8,3	9,1	7,3	6,7	7,9	6,9	5,7
Crisi identitat catalana	2,1	2,4	2,1	2,5	3,8	3,1	4,0	2,4	3,1	3,3	3,0	3,2	4,2
Serveis deficients i males instal·lacions públiques	5,7	6,3	4,8	5,5	4,3	4,5	6,8	5,3	7,6	4,4	8,1	2,5	2,3
Excessiva pressió fiscal	9,3	4,0	6,4	5,2	3,0	2,0	3,5	3,0	3,3	1,6	2,1	2,5	1,5
Baix nivell salarial	5,9	2,6	2,9	2,9	4,8	4,7	2,5	4,8	2,7	2,2	2,4	1,6	1,3
Incivisme i violència	1,8	2,0	2,8	1,7	2,5	1,6	2,3	2,7	2,9	1,9	3,3	0,2	1,0
Altres		3,4	4,0	2,9	4,4	4,6	6,1	5,0	9,5	48,9	8,8	4,8	4,1
Cap problema	2,1	2,9	3,3	3,1	0,5	0,3	3,0	0,4	1,1	1,7	1,2	1,6	1,1
No ho sap	10,0	10,1	8,8	6,9	6,5	9,5	6,8	6,3	5,6	3,6	4,2	3,8	3,7
No contesta	0,8	1,2	0,6	2,3	1,4	0,6	1,5	0,7	0,3	0,3	0,1	0,3	0,3

## P. 2 Quin d'aquests problemes considera que és el més important?

(Una sola resposta possible; només responen els que han citat algun problema, resultats expressats en percentatge)

	Nov. 05	Mar. 06	Jul. 06	Oct. 06	Nov. 06	Mar. 07	Jul. 07	Oct. 07	Nov. 07	Gen. 08	Abr. 08	Juny. 08	Oct. 08	Gen. 09
Atur i precarietat laboral	14,5	12,5	10,2	8,0	7,9	7,2	6,9	7,6	9,4	9,5	9,2	14,4	26,8	44,1
Funcionament de l'economia	3,8	2,3	3,2	2,3	2,0	3,0	3,7	4,0	6,7	10,9	12,1	20,9	20,2	17,1
Insatisfacció amb la política	16,5	14,4	16,5	22,5	17,8	12,9	20,0	10,2	10,5	12,3	9,1	9,6	6,9	5,5
Sistema de finançament de Catalunya	9,3	10,7	4,4	4,5	2,3	2,2	1,3	3,4	1,9	1,7	1,5	3,3	5,2	5,5
Immigració	11,3	8,6	12,4	14,7	21,1	19,6	18,0	22,7	15,3	11,5	9,8	8,6	4,6	5,2
Relacions Catalunya-Espanya	5,7	7,8	7,8	6,6	8,1	7,4	8,1	7,4	6,3	7,5	6,1	6,2	4,5	3,5
Millorar polítiques socials	2,1	3,3	3,6	2,8	1,7	5,1	4,3	5,3	5,1	6,3	3,1	5,8	4,4	2,5
Educació-cultura-investigació	3,9	4,0	2,4	4,2	4,2	4,5	5,8	5,1	4,6	4,0	3,9	3,2	3,7	2,3
Manca d'infraestructures i problemes amb el transport	6,3	3,6	2,2	3,0	3,7	2,7	3,2	3,3	4,6	3,7	2,5	3,3	2,8	1,9
Sanitat	4,0	3,8	4,1	3,7	3,2	4,5	3,2	4,1	4,1	3,8	1,8	3,7	2,6	1,8
Crisi identitat catalana	4,7	7,4	10,9	6,9	7,2	9,0	6,8	4,4	6,1	5,3	2,7	2,7	1,6	1,7
Accés a l'habitatge	2,0	3,0	2,6	3,1	1,9	3,9	4,8	9,6	13,6	9,6	2,4	2,9	1,5	1,7
Inseguretat ciutadana	1,9	4,3	2,1	3,9	2,2	1,1	1,3	1,7	1,1	1,1	0,8	0,6	1,0	1,6
Baix nivell salarial	0,4	3,0	3,7	1,9	2,3	1,9	2,3	2,5	2,1	2,7	1,9	2,9	0,8	0,6
Serveis deficients i males instal·lacions públiques	0,6	0,4	0,6	0,8	0,8	1,1	1,4	1,0	0,9	0,7	1,0	0,7	0,7	0,5
Incivisme i violència	1,1	3,9	1,5	1,7	1,2	1,5	2,3	1,2	1,8	1,1	0,8	0,8	0,6	0,5
Excessiva pressió fiscal	1,9	0,9	0,8	1,2	0,9	1,0	1,0	0,6	1,0	0,7	0,7	1,0	0,1	0,4
Altres	2,9	0,0	2,0	2,0	0,9	1,3	1,8	2,5	1,7	4,5	25,4	2,9	1,9	1,1
Cap	0,0	0,0	0,0	0,0	0,0	0,0	0,1	0,0	0,0	0,0	0,0	0,0	0,0	0,0
No ho sap	4,8	4,0	4,6	5,1	7,0	2,8	3,4	3,0	2,5	3,1	4,8	6,0	8,4	2,2
No contesta	2,5	1,9	4,2	1,3	3,6	7,2	0,3	0,6	0,5	0,1	0,3	0,4	1,7	0,3



## 6.2. EVOLUCIÓ DE LA INTENCIÓ DIRECTA DE VOT A LES ELECCIONS AUTONÒMIQUES

(Resultats expressats en percentatges sobre cens)

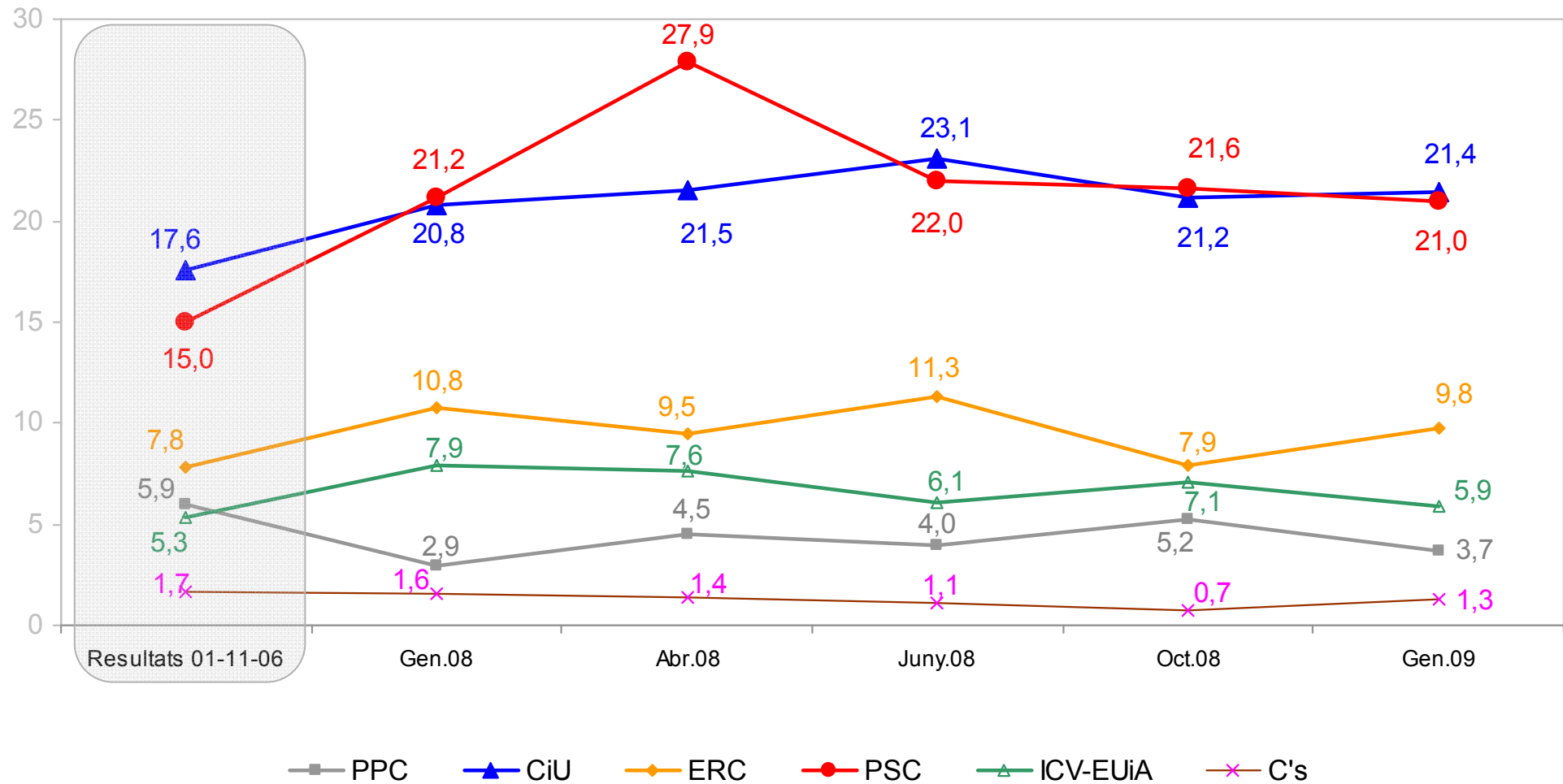





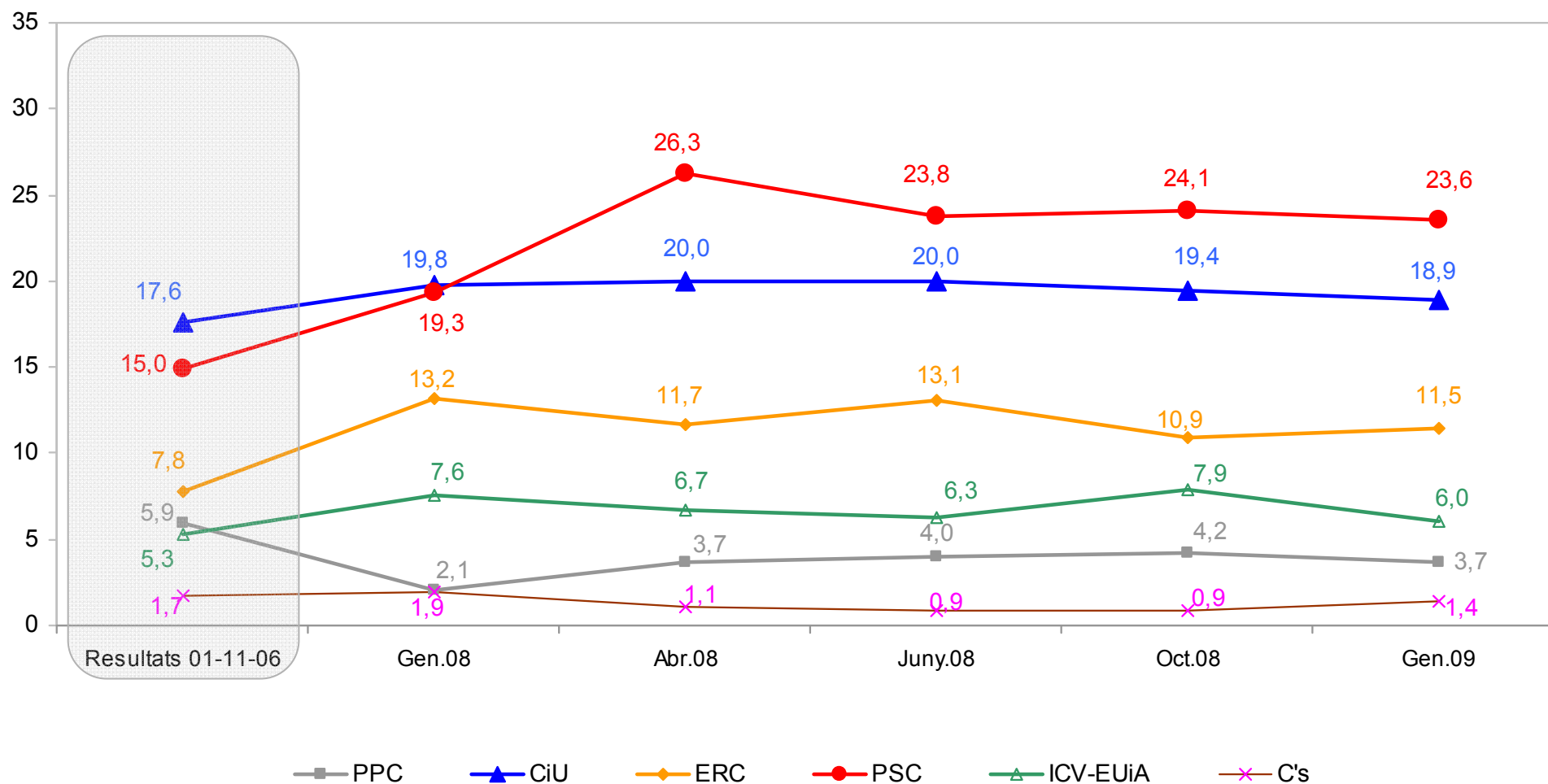







### 6.3. EVOLUCIÓ DEL RECORD DIRECTE DE VOT A LES ELECCIONS AUTONÒMIQUES (novembre 2006)

(Resultats expressats en percentatges sobre cens)



## 6. 4. ENCREUAMENT DEL RECORD DE VOT AUTONÒMIC PER LA INTENCIÓ DE VOT AUTONÒMIC

### Record de vot 2006

Intenció de vot							Altres	Blanc	No va votar	NS/NC	Total
		<b>59,8</b>	0,5	0,0	0,7	0,0	8,4	0,0	0,0	4,9	1,4
	12,4	<b>79,3</b>	9,8	3,9	1,8	0,0	0,0	0,6	14,6	8,9	<b>21,4</b>
	0,0	0,6	<b>61,0</b>	1,8	8,1	0,0	12,7	3,0	6,7	2,3	<b>9,8</b>
	0,7	0,9	2,5	<b>68,3</b>	5,2	6,8	12,7	0,4	13,5	11,5	<b>21,0</b>
	0,0	0,0	0,5	3,6	<b>68,0</b>	13,6	12,7	0,4	3,0	0,2	<b>5,9</b>
	6,0	0,0	0,0	0,5	1,6	<b>55,7</b>	0,0	0,6	0,1	0,0	<b>1,3</b>
Altres	0,0	0,5	1,6	0,0	1,6	0,0	<b>60,1</b>	0,6	0,6	0,0	<b>1,0</b>
En blanc	6,0	2,6	8,7	3,1	3,6	0,0	0,0	<b>75,5</b>	8,0	5,9	<b>7,9</b>
No votarà	3,9	3,2	2,9	4,2	4,8	6,8	0,0	7,4	<b>32,2</b>	8,9	<b>9,9</b>
NS/NC	11,3	12,3	13,0	14,0	5,2	8,6	1,9	11,6	16,4	<b>60,8</b>	<b>18,3</b>
Total	100,0	100,0	100,0	100,0	100,0	100,0	100,0	100,0	100,0	100,0	<b>100,0</b>
Base real	68	400	267	455	90	24	11	71	378	236	2000
Base ponderada	73	378	230	471	120	28	15	80	382	222	

## 6.5. EVOLUCIÓ DE LA INTENCIÓ DIRECTA DE VOT A LES ELECCIONS GENERALS

(Resultats expressats en percentatges sobre cens)

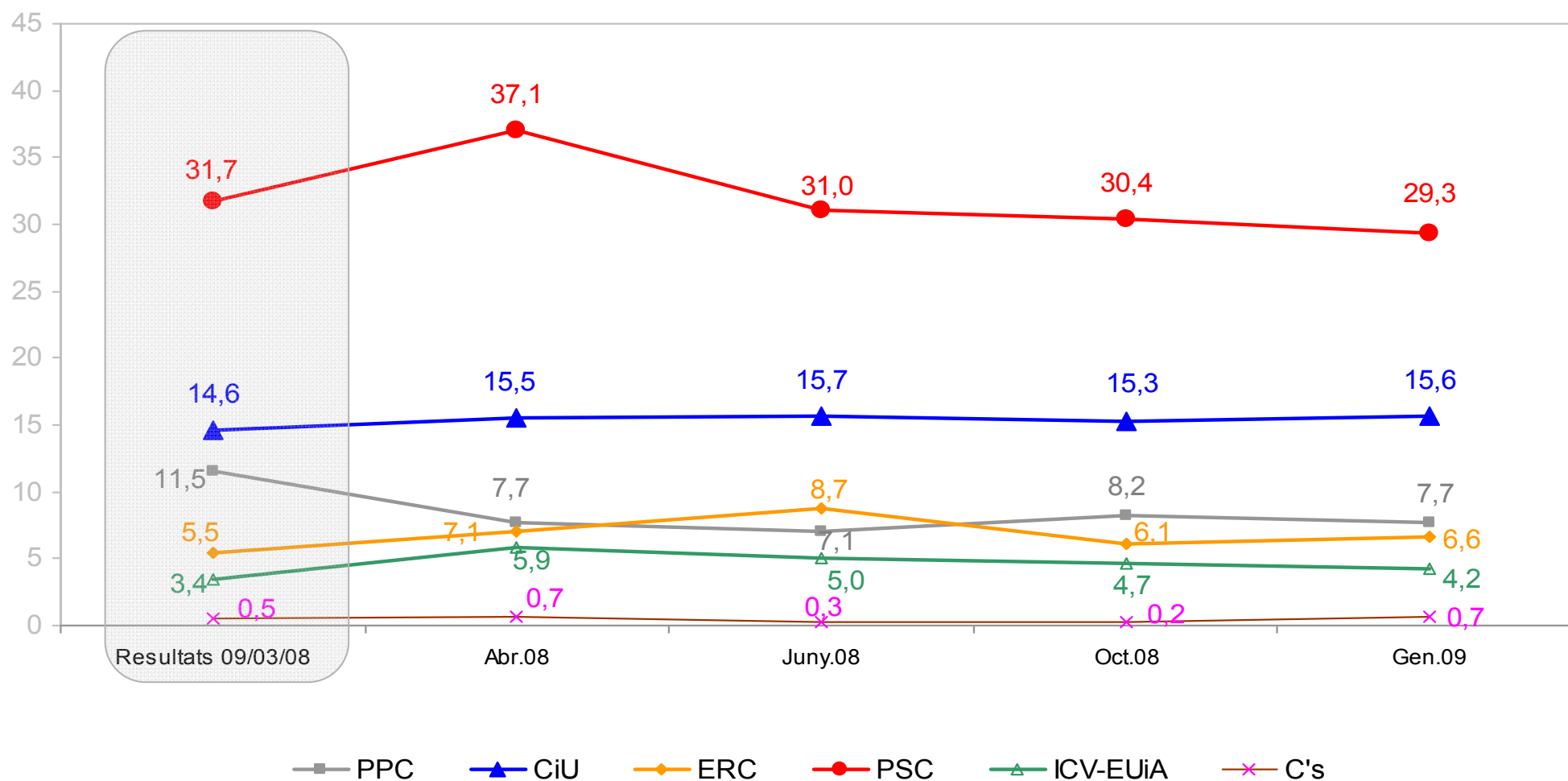





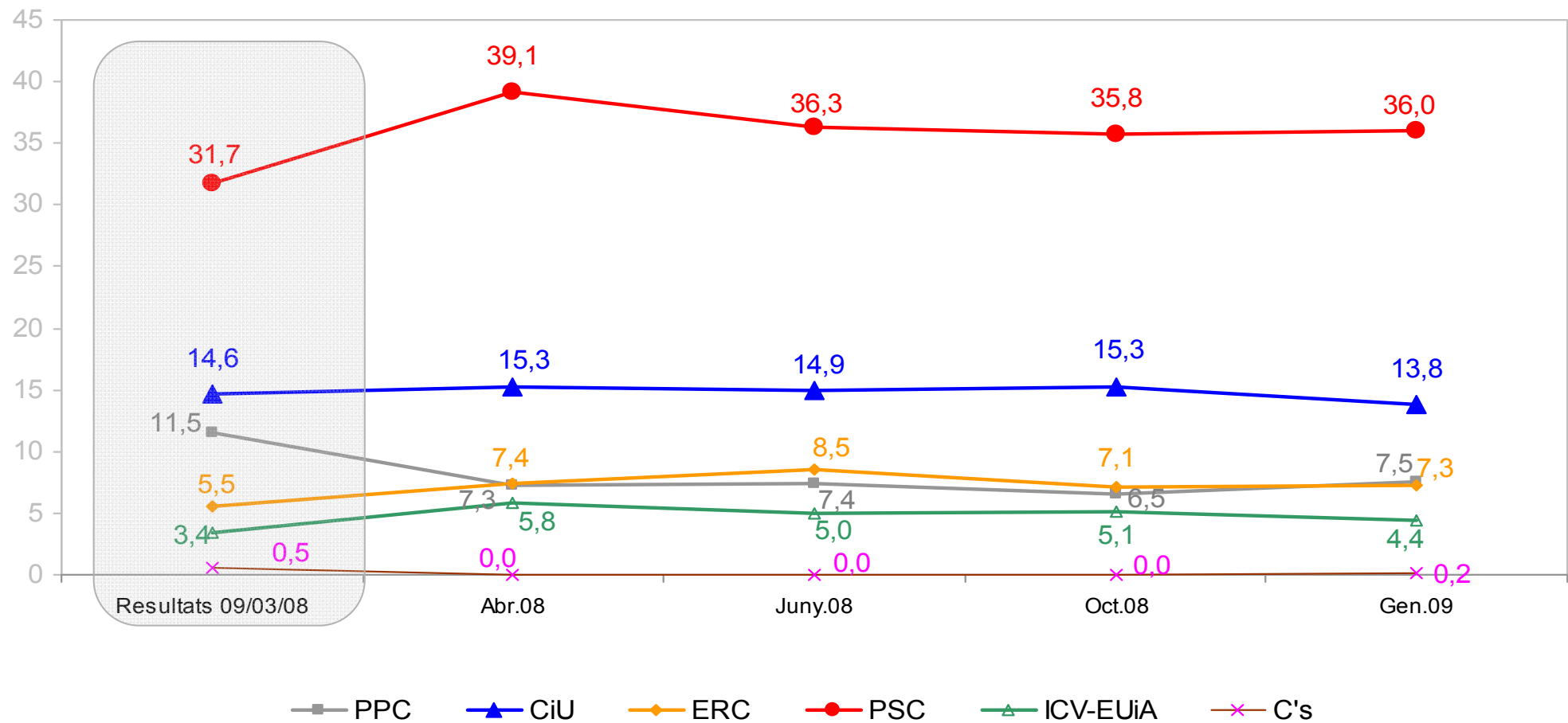





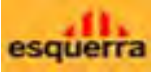

### 6.6. EVOLUCIÓ DEL RECORD DIRECTE DE VOT A LES ELECCIONS GENERALS (març 2008)

(Resultats expressats en percentatges sobre cens)



## 6. 7. ENCREUAMENT DEL RECORD DE VOT GENERALS PER LA INTENCIÓ DE VOT GENERALS

### Record de vot 2008

							Altres	Blanc	No va votar	NS/NC	Total
	<b>74,4</b>	1,7	0,0	1,4	0,0	0,0	13,7	0,4	6,4	2,5	<b>7,7</b>
	3,8	<b>79,8</b>	4,8	5,7	0,0	0,0	0,0	3,2	7,7	5,8	<b>15,6</b>
	0,3	0,0	<b>62,9</b>	2,6	2,2	0,0	0,0	0,6	3,8	3,0	<b>6,6</b>
	0,0	2,7	6,1	<b>66,8</b>	17,3	0,0	0,0	4,0	16,9	8,0	<b>29,3</b>
	0,0	0,0	3,2	2,1	<b>59,9</b>	0,0	0,0	0,6	2,7	1,3	<b>4,2</b>
	1,3	0,0	0,0	0,3	0,6	<b>100</b>	0,0	0,0	0,0	2,0	<b>0,7</b>
Altres	2,3	0,0	1,0	1,2	2,2	0,0	<b>51,4</b>	0,0	0,6	0,0	<b>1,2</b>
En blanc	2,9	2,5	7,9	3,7	2,7	0,0	5,5	<b>78,1</b>	9,3	3,5	<b>7,4</b>
No votarà	2,0	2,6	5,4	4,3	4,4	0,0	0,0	6,7	<b>36,4</b>	10,5	<b>9,8</b>
NS/NC	12,9	10,7	8,6	11,9	10,9	0,0	29,4	6,4	16,2	<b>63,4</b>	<b>17,5</b>
Total	100,0	100,0	100,0	100,0	100,0	100,0	100,0	100,0	100,0	100,0	100,0
Base real	131	289	182	686	70	4	12	72	317	237	2000
Base ponderada	149	276	145	719	89	5	14	75	318	210	

Intenció de vot