



## Baròmetre d'Opinió Política

**22** 4a onada 2010



Centre  
d'Estudis  
d'Opinió



Generalitat  
de Catalunya

## Continguts

### 1. Fitxa tècnica

### 2. Context sociopolític

- 2.1 Problemes de Catalunya
- 2.2 Situació econòmica actual: Catalunya i Espanya
- 2.3 Situació econòmica de Catalunya: passat i futur
- 2.4 Situació econòmica personal
- 2.5 Situació política actual: Catalunya i Espanya
- 2.6 Situació política de Catalunya: passat i futur

### 3. Actituds davant de la política

- 3.1 Interès per la política
- 3.2 Freqüència amb la qual es parla de política
- 3.3 Grau d'informació política
- 3.4 Mitjans de comunicació
  - 3.4.1 Televisió
  - 3.4.2 Ràdio
  - 3.4.3 Premsa
- 3.5 Confiança social
- 3.6 Satisfacció amb la democràcia
- 3.7 Eficàcia política
- 3.8 Valoració general dels polítics

### 4. Valors polítics

- 4.1 Simpatia de partit
- 4.2 Proximitat de partit
- 4.3 Ubicació en l'eix esquerra-dreta
- 4.4 Ubicació en l'eix esquerra-dreta dels partits
- 4.5 Sentiment de pertinença
- 4.6 Sentiment de pertinença dels partits
- 4.7 Relacions Catalunya-Espanya

### 5. Comportament electoral

- 5.1 Comportament electoral segons tipus d'eleccions
- 5.2 Eleccions autonòmiques: intenció de vot
- 5.3 Eleccions autonòmiques: record de vot
- 5.4 Eleccions generals: intenció de vot
- 5.5 Eleccions generals: record de vot
- 5.6 Coneixement dels líders
- 5.7 Valoració dels líders

### 6. Annex

- 6.1 Evolució de problemes de Catalunya
- 6.2 Evolució de la intenció directa de vot eleccions autonòmiques
- 6.3 Evolució del record directe de vot eleccions autonòmiques
- 6.4 Encreuament del record de vot autonòmiques per la intenció de vot autonòmic
- 6.5 Evolució de la intenció directa de vot eleccions generals
- 6.6 Evolució del record directe de vot eleccions generals
- 6.7 Encreuament del record de vot generals per la intenció de vot generals



## Fitxa tècnica

Dossier de premsa del BOP. 4a onada 2010

## Quadre - resum

Nivell de confiança:	Catalunya
Variància	p=q=50%
Grandària de la mostra:	2.000 individus
Marge d'error:	± 2,73%

**Àmbit:** Catalunya

**Univers:** Població catalana de **18 i més anys resident a Catalunya**

### Mètode de recollida de la informació:

Enquesta **telefònica assistida per ordinador** (mètode CATI)

### Procediment de mostreig:

Estratificat per província i dimensió de municipi, amb selecció de les unitats primàries de mostreig (municipis) de forma proporcional i de les unitats últimes (individus) aleatòriament seguint quotes encreuades de sexe i edat.

La grandària dels municipis s'ha dividit en 6 categories:

- menor o igual a 2.000 habitants
- de 2.001 a 10.000 habitants
- de 10.000 a 50.000 habitants
- de 50.001 a 150.000 habitants
- de 150.001 a 1.000.000 habitants
- més d'1 milió d'habitants

Pel càlcul de les quotes s'ha utilitzat com a base el Padró continu de població de l'any 2009. Les quotes d'edat corresponen als següents intervals:

- de 18 a 34 anys
- de 35 a 49 anys
- de 50 a 65 anys
- 65 i més anys

### Grandària de la mostra:

**2.000 enquestes** amb la següent distribució provincial:

• Barcelona	770
• Girona	410
• Lleida	410
• Tarragona	410

### Afixació:

**No proporcional.** Per tal que els resultats siguin representatius per als conjunt de Catalunya, s'han ponderat amb els següents coeficients:

• Barcelona	1,9372023383
• Girona	0,4530706232
• Lleida	0,2817907849
• Tarragona	0,5050268833

### Error mostral:

El marge d'error per al conjunt de la mostra és de  **$\pm 2,73\%$** , per a un nivell de confiança del 95% (2 sigmes) i sota el supòsit de màxima indeterminació ( $p=q=50\%$ ). Per províncies els marges d'error són:

• Barcelona	$\pm 3,53\%$
• Girona	$\pm 4,84\%$
• Lleida	$\pm 4,84\%$
• Tarragona	$\pm 4,84\%$

### Treball de camp:

El treball de camp ha estat realitzat per **Gesop de l'11 al 22 d'octubre de 2010.**

**2**

## **Context sociopolític**

## 2.1 Problemes de Catalunya

### Pregunta 1

### Quins creu que són els principals problemes que té actualment Catalunya?

(N=2.000; resposta múltiple; %)

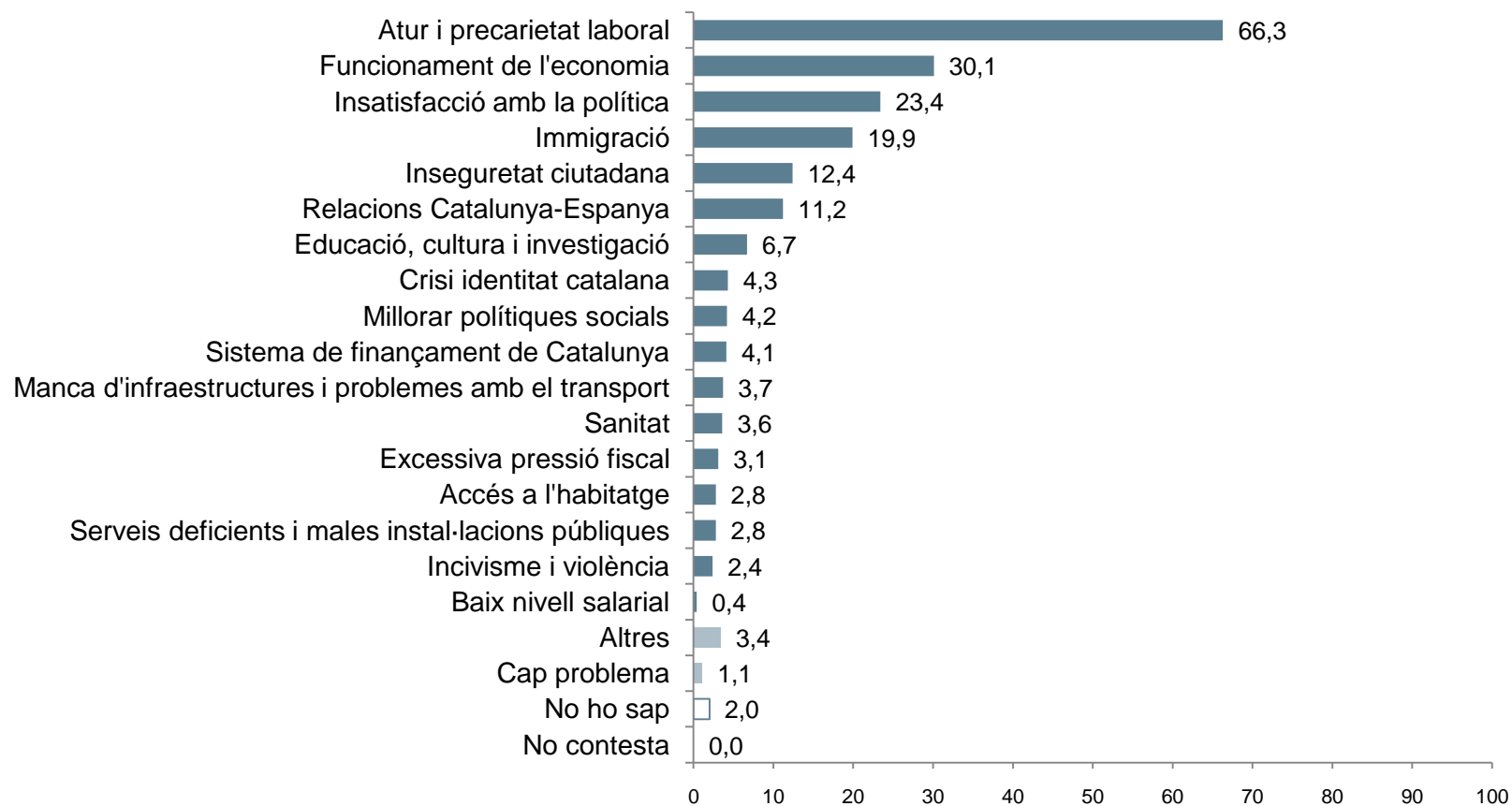

**Pregunta 2**

**Quin d'aquests problemes considera que és el més important?**

(Base: només responen els que han citat algun problema N= 1.938; resposta simple; %)

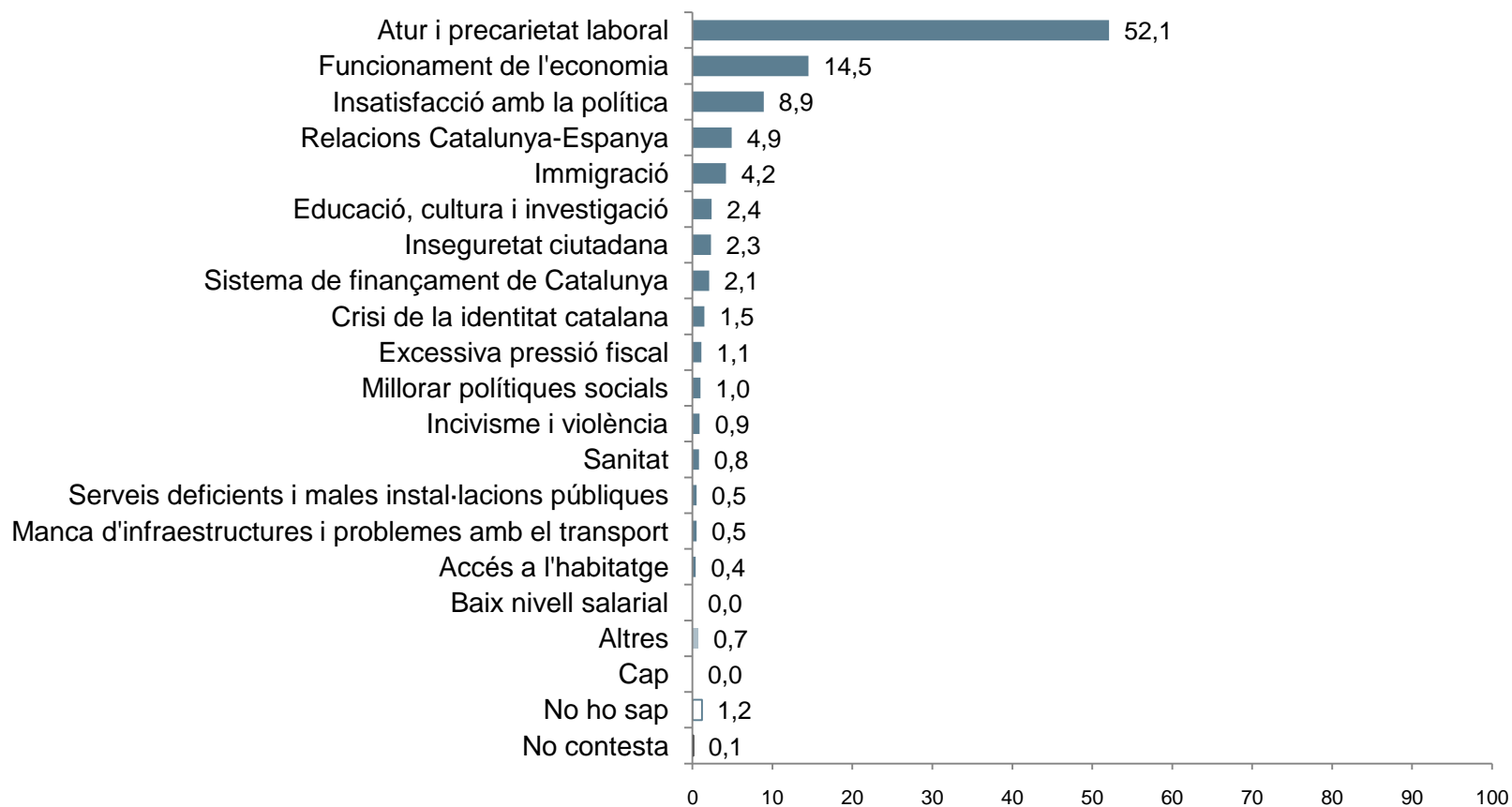



**Pregunta 3**

**Quin partit polític(\*) creu que pot donar millor resposta al problema que considera més important?**

(Base: només responen els que han citat algun problema N=;1.913 resposta simple; %)

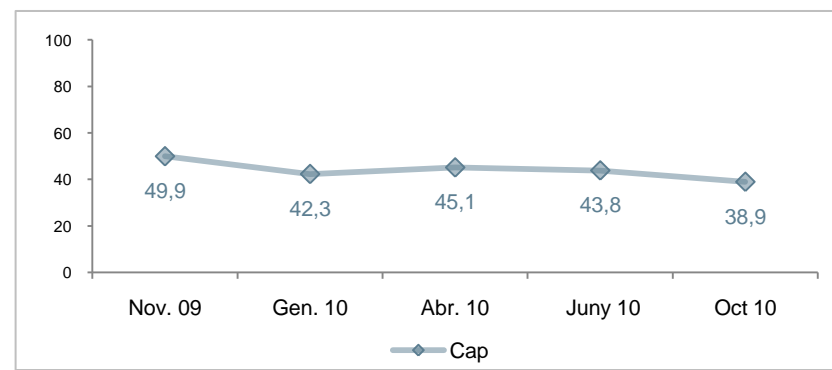
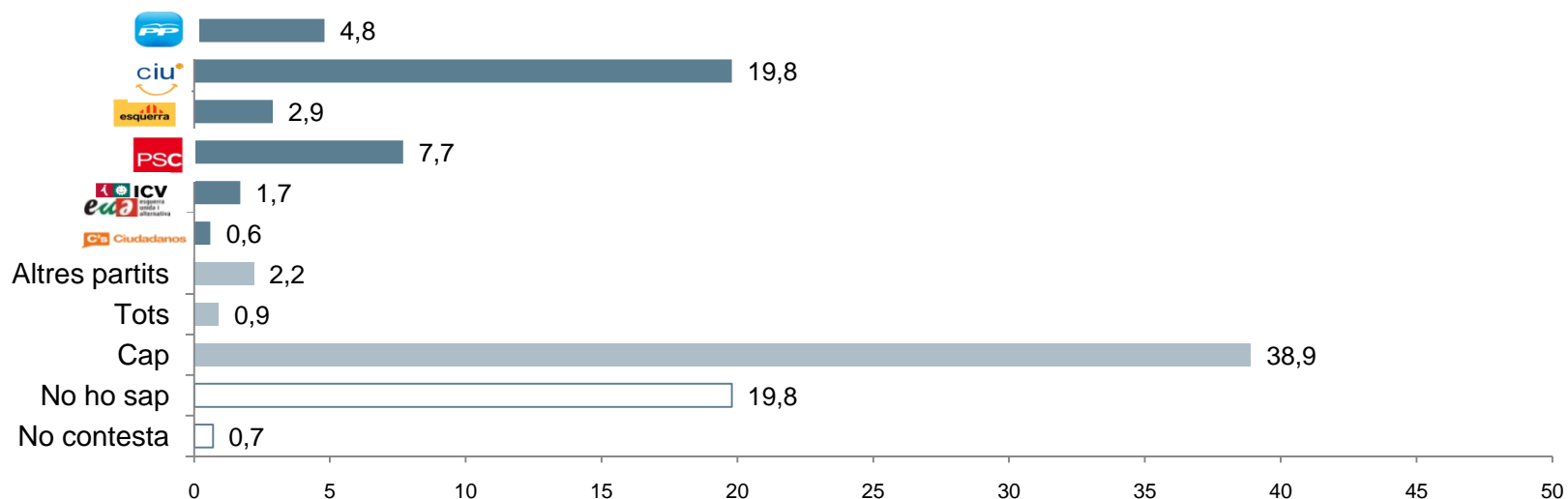

(\*) Les formacions polítiques extraparlamentàries s'engloben dins la categoria Altres. No obstant això, en aquells casos en què aquests partits obtinguin més d'un 1% es presentaran desglossats al document de freqüències i a les taules estadístiques

## 2.2 Situació econòmica actual: Catalunya i Espanya

### Preguntes 4 i 7

### Vostè com valora l'actual situació econòmica de Catalunya/Espanya?

(N=2000; resposta simple; %)

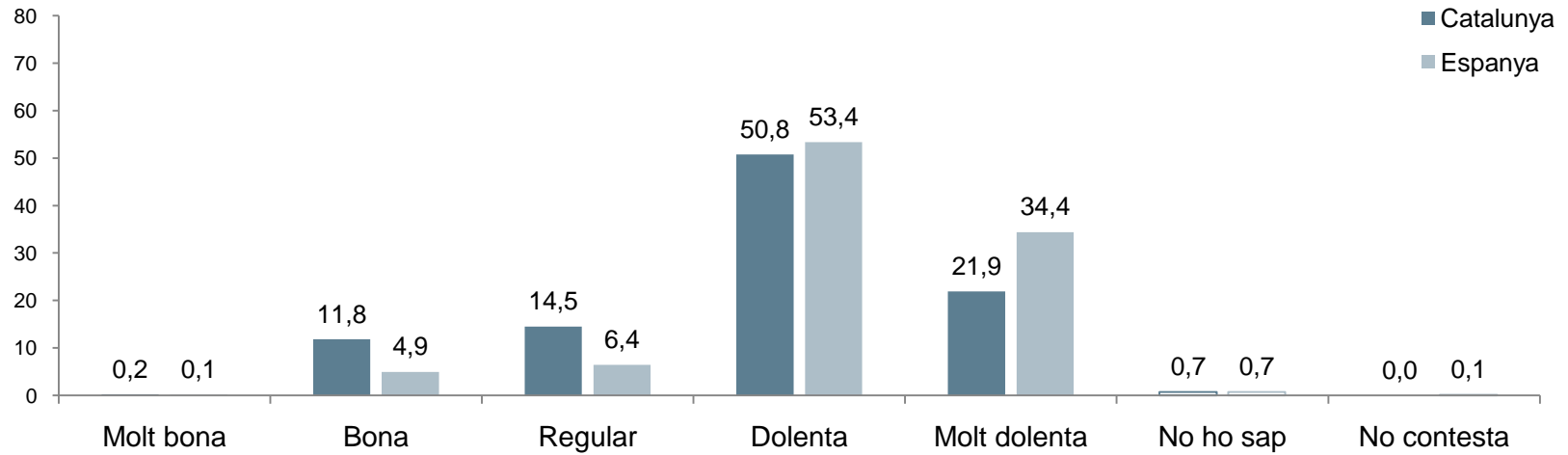

#### Catalunya

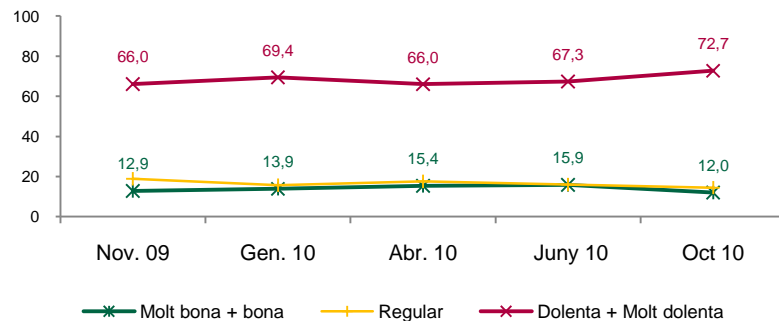

#### Espanya

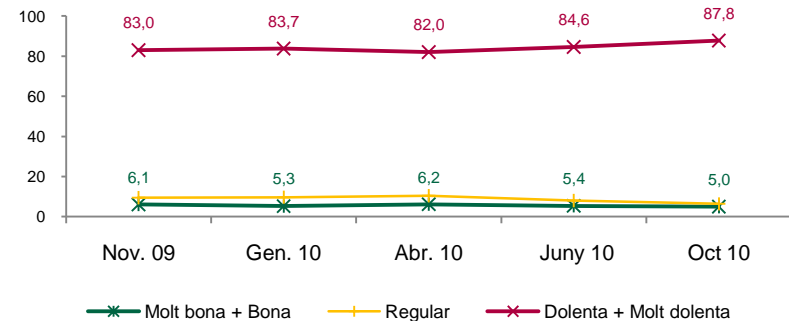

## 2.3 Situació econòmica de Catalunya: passat i futur

### Pregunta 5

Diria que ara la situació econòmica de Catalunya és millor, igual o pitjor que la de fa un any?

(N=2000; resposta simple; %)

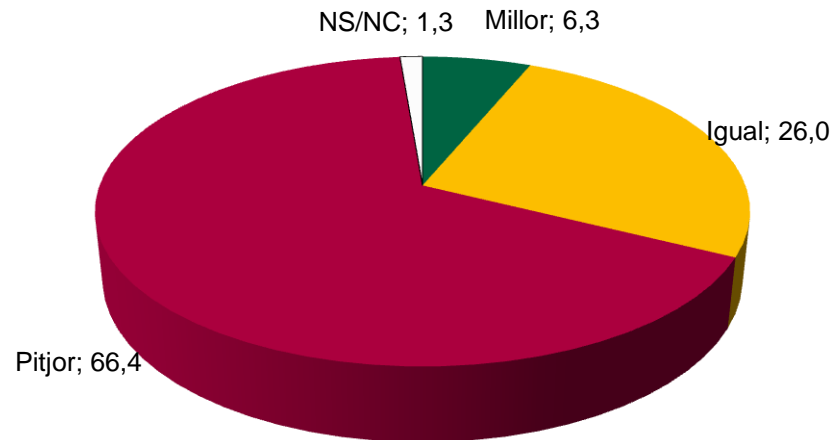

### Pregunta 6

D'aquí a un any, creu que la situació econòmica de Catalunya millorarà, es quedarà igual o empitjorarà?

(N=2000; resposta simple; %)

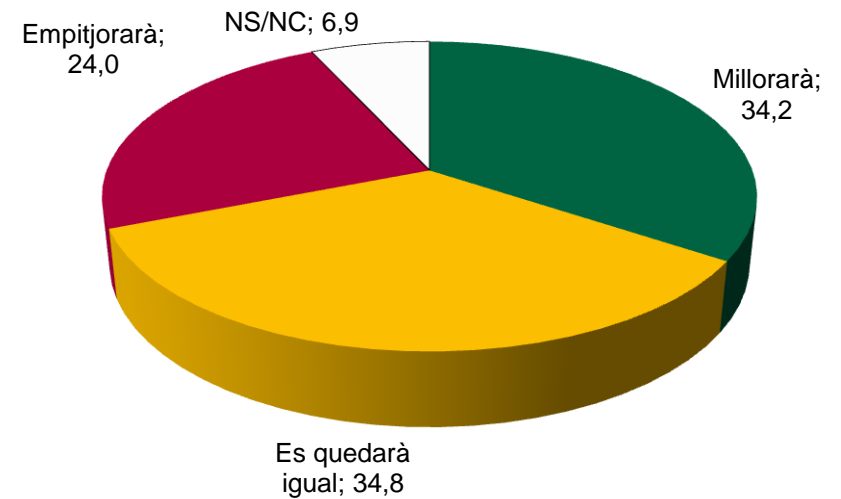

## 2.4 Situació econòmica personal

### Pregunta 8

La seva situació econòmica personal és ara millor, igual o pitjor que la de fa un any?

(N=2000; resposta simple; %)

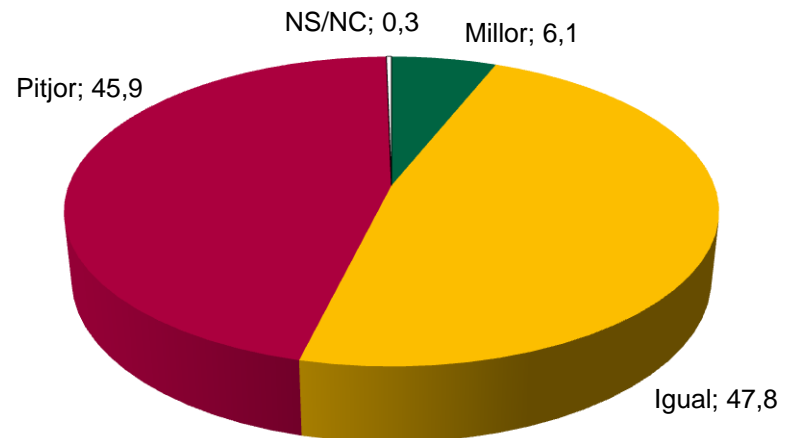

## 2.5 Situació política actual: Catalunya i Espanya

### Preguntes 9 i 12

### Com qualificaria vostè la situació política actual de Catalunya/Espanya?

(N=2000; resposta simple; %)

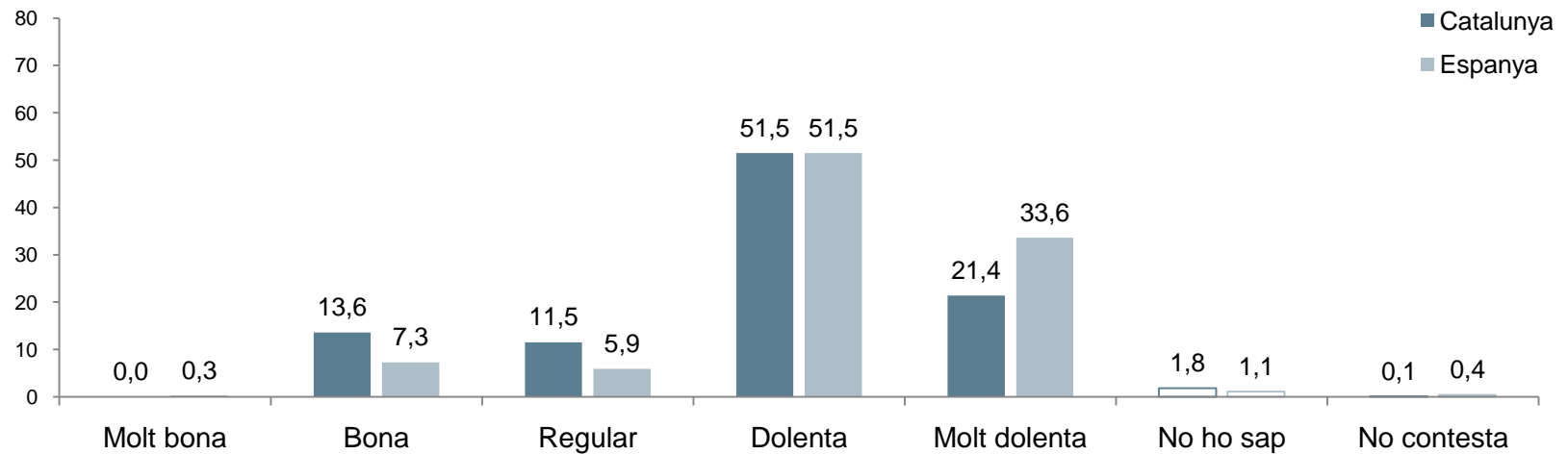

#### Catalunya

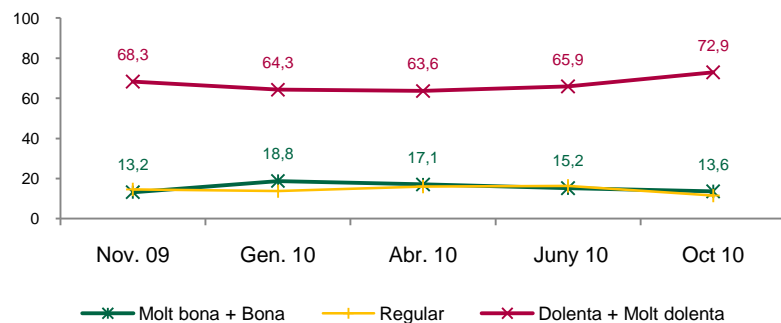

#### Espanya

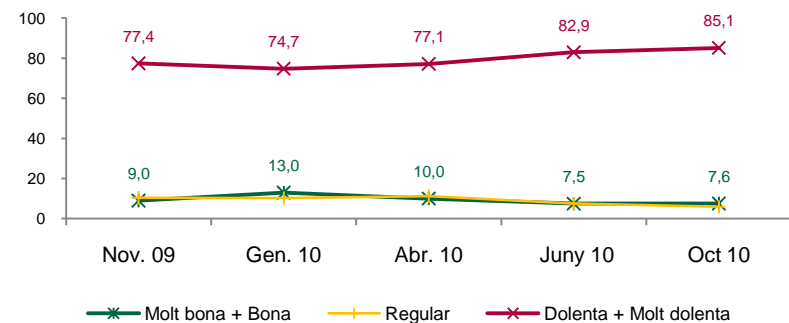

## 2.6 Situació política de Catalunya: passat i futur

### Pregunta 10

Diria que ara la situació política de Catalunya és millor, igual o pitjor que la de fa un any?

(N=2000; resposta simple; %)

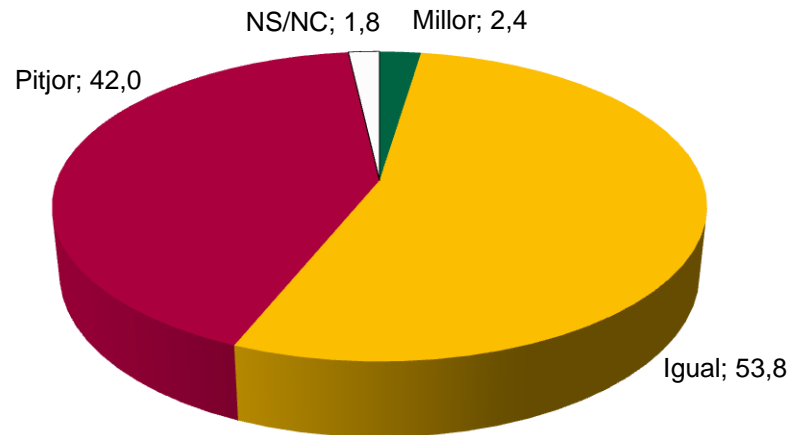

### Pregunta 11

D'aquí a un any, creu vostè que la situació política de Catalunya millorarà, es quedarà igual o empitjorarà?

(N=2000; resposta simple; %)

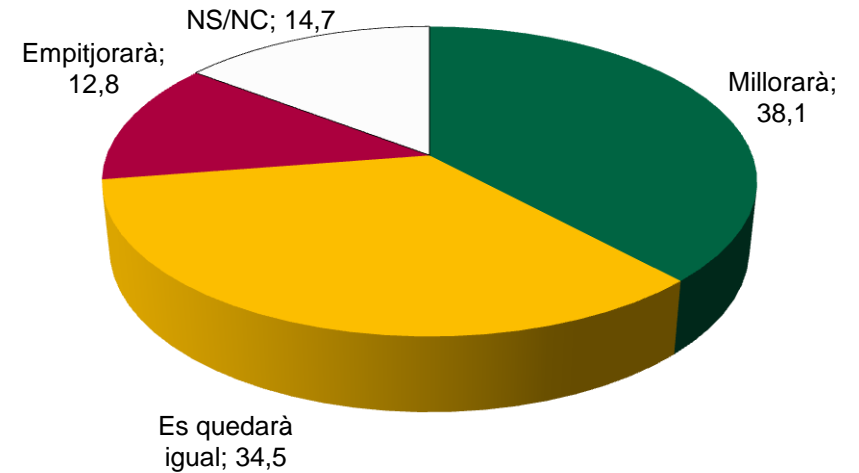

**3**

## **Actituds davant de la política**

### 3.1 Interès per la política

#### Pregunta 13

Em podria dir si a vostè la política li interessa molt, bastant, poc o gens?

(N=2000; resposta simple; %)

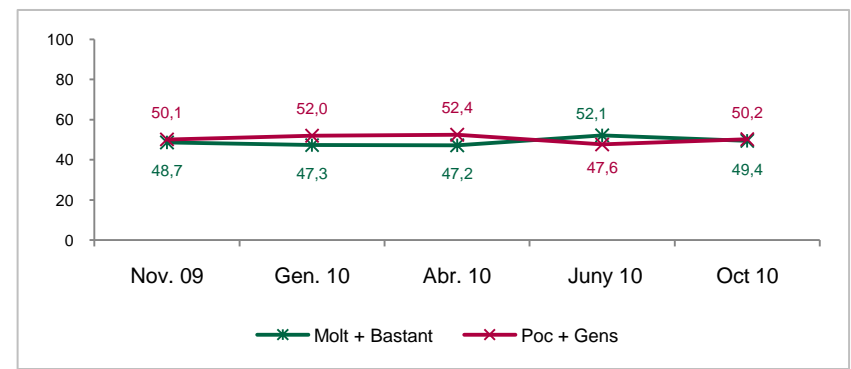
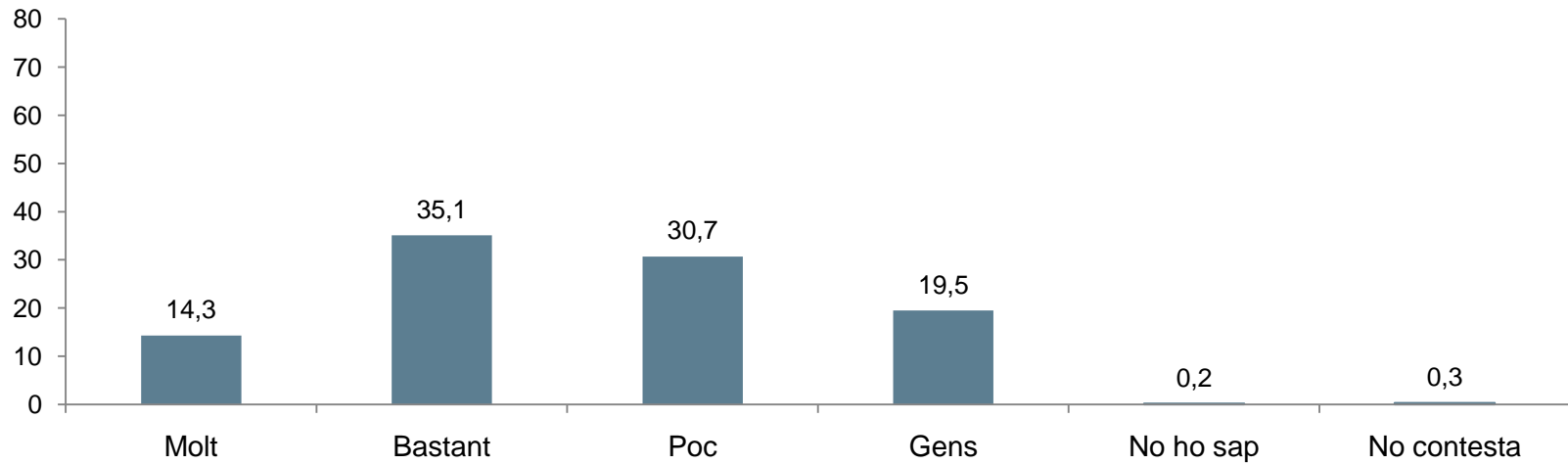



## 3.2 Freqüència amb la qual es parla de política

### Pregunta 14

**Amb quina freqüència comenta o discuteix sobre política amb altres persones?**

(N=2000; resposta simple; %)

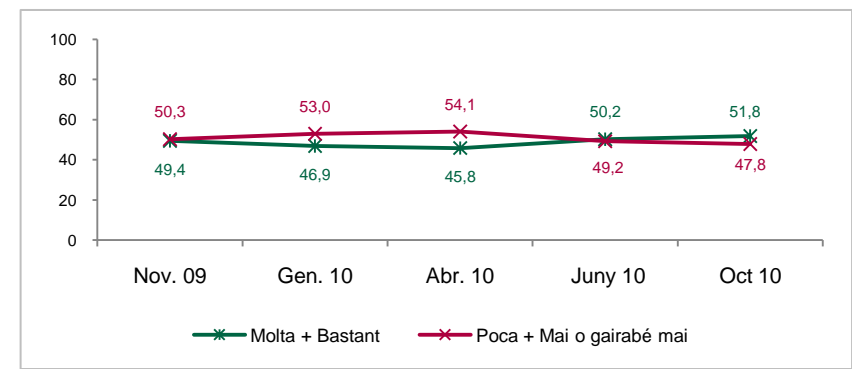
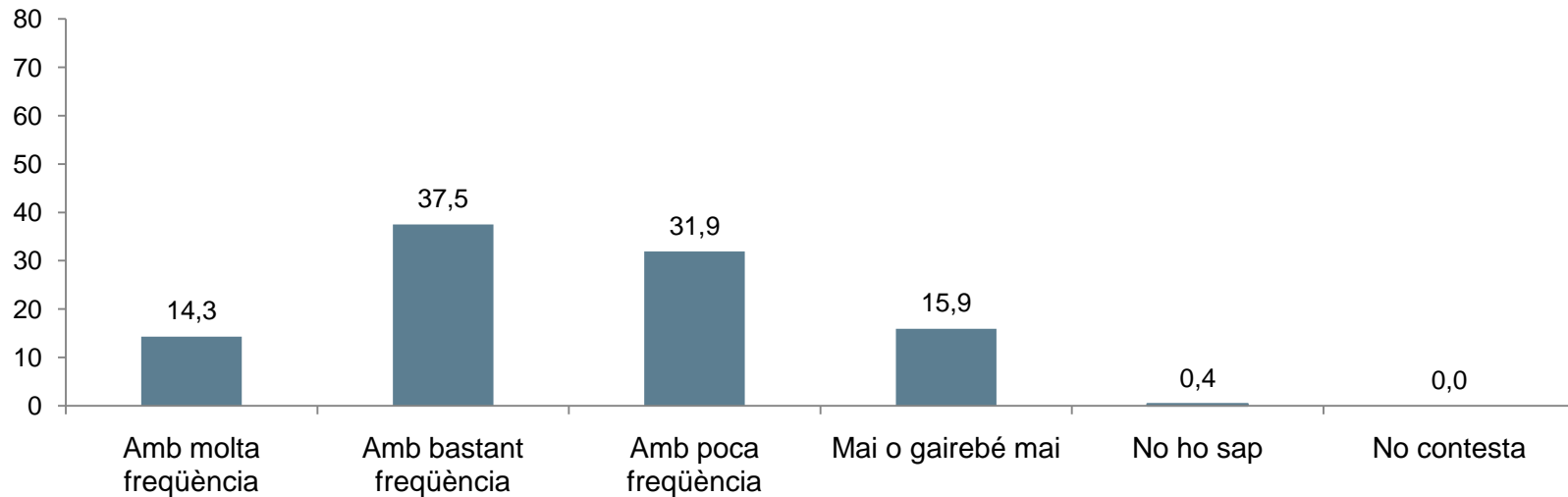

### 3.3 Grau d'informació política

#### Pregunta 15

Es considera vostè molt informat/ada, bastant, poc o gens informat/ada del que passa en política?

(N=2000; resposta simple; %)

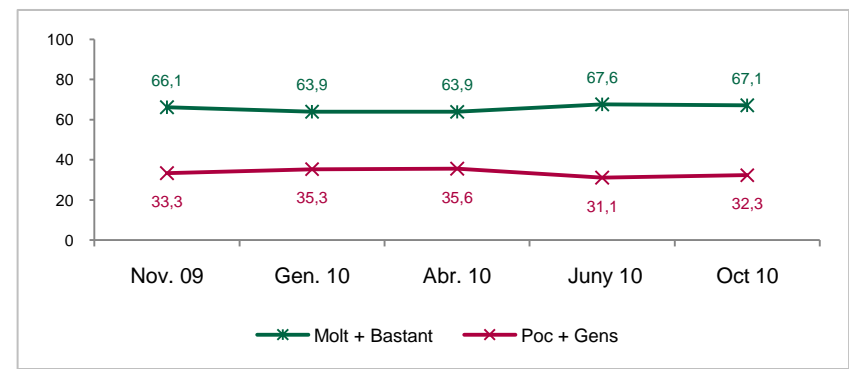
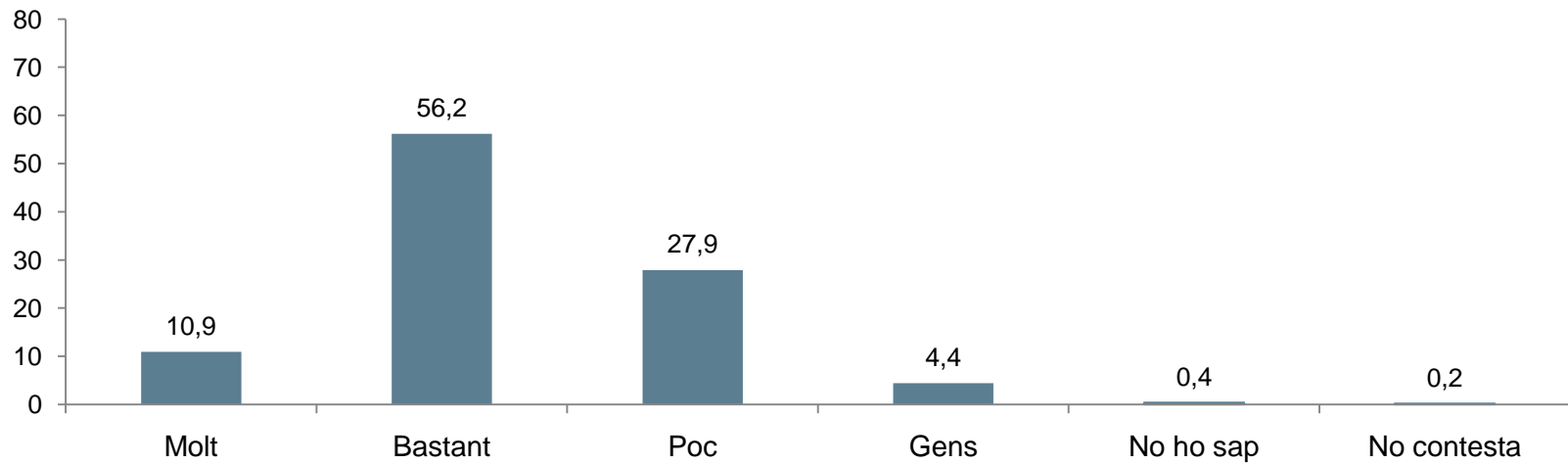

### 3.4 Mitjans de comunicació

#### Pregunta 16

**Vostè a través de quins mitjans s'acostuma a informar dels temes polítics?**

(N=2000; resposta múltiple; %)

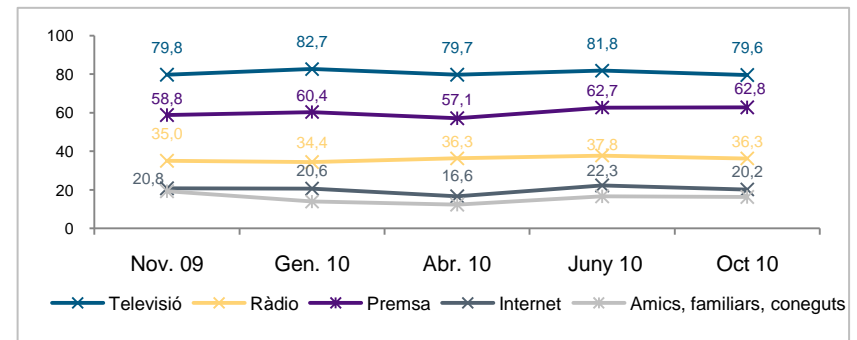
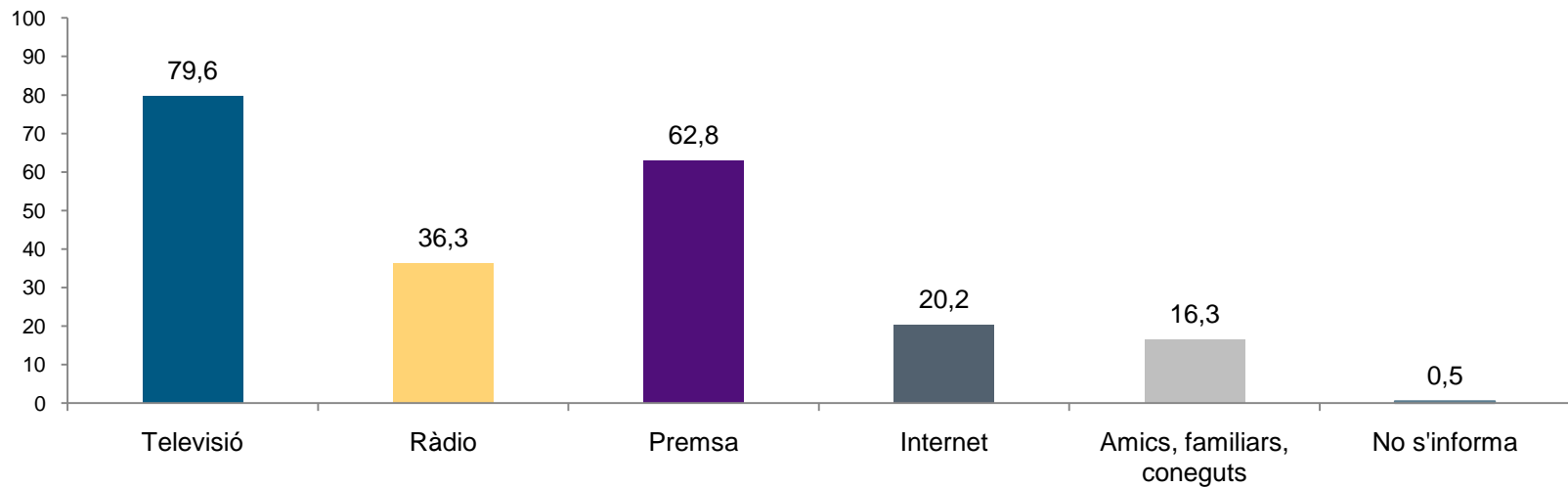

### 3.4.1 Mitjans de comunicació: **Televisió**

**Pregunta 16a**

**A quin canal de televisió acostuma vostè a veure habitualment els informatius? (\*)**

(Base: s'informen per la televisió N= 1.593; resposta simple; %) (\*\*)

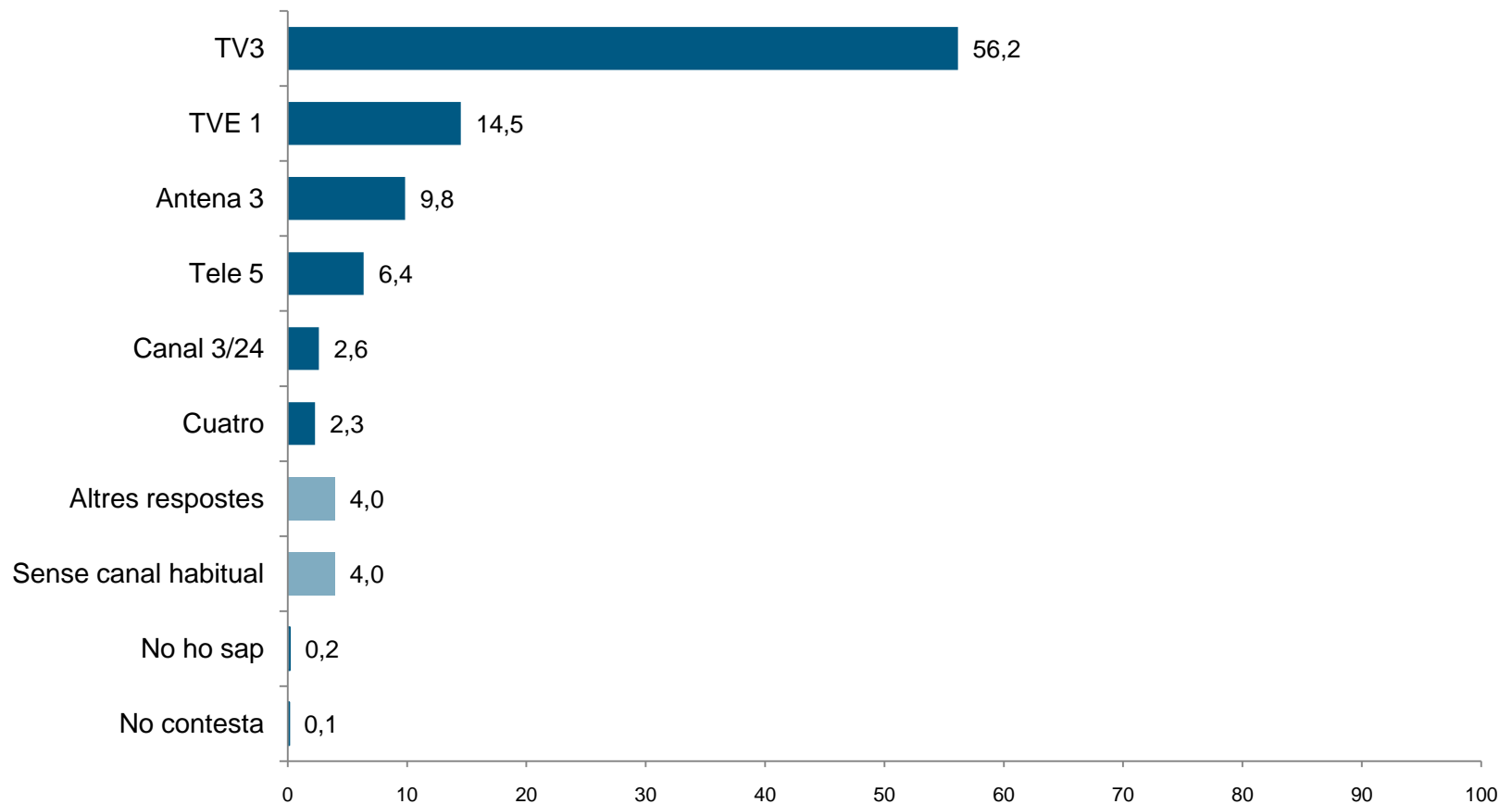

(\*) El canvi de redactat de la pregunta fa que els resultats no siguin comparables amb les onades que van des del BOP juny 08 al BOP nov. 09.

(\*\*) Els % inferiors a 2 estan agregats a la categoria Altres

### 3.4.2 Mitjans de comunicació: **Ràdio**

**Pregunta 16b**

**A quina emissora de ràdio acostuma vostè a escoltar els informatius habitualment?**

(Base: s'informen per la ràdio N= 727; resposta simple; %) (\*)

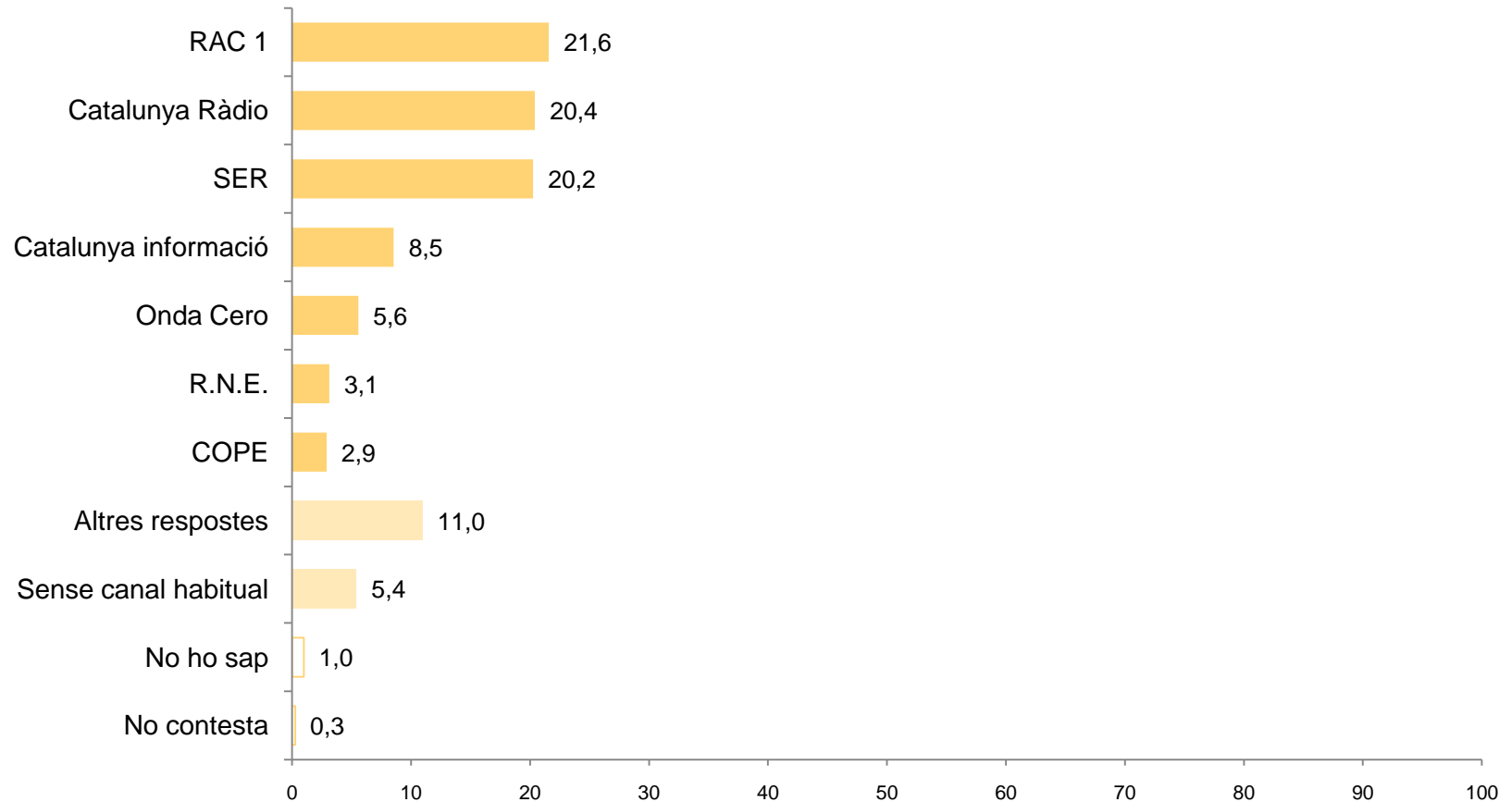

(\*) Els % inferiors a 2 estan agregats a la categoria Altres

### 3.4.3 Mitjans de comunicació: **Premsa**

**Pregunta 16c**

**Quin diari llegeix amb més freqüència?**

(Base: s'informen pel diari N= 1.256; resposta simple; %) (\*)

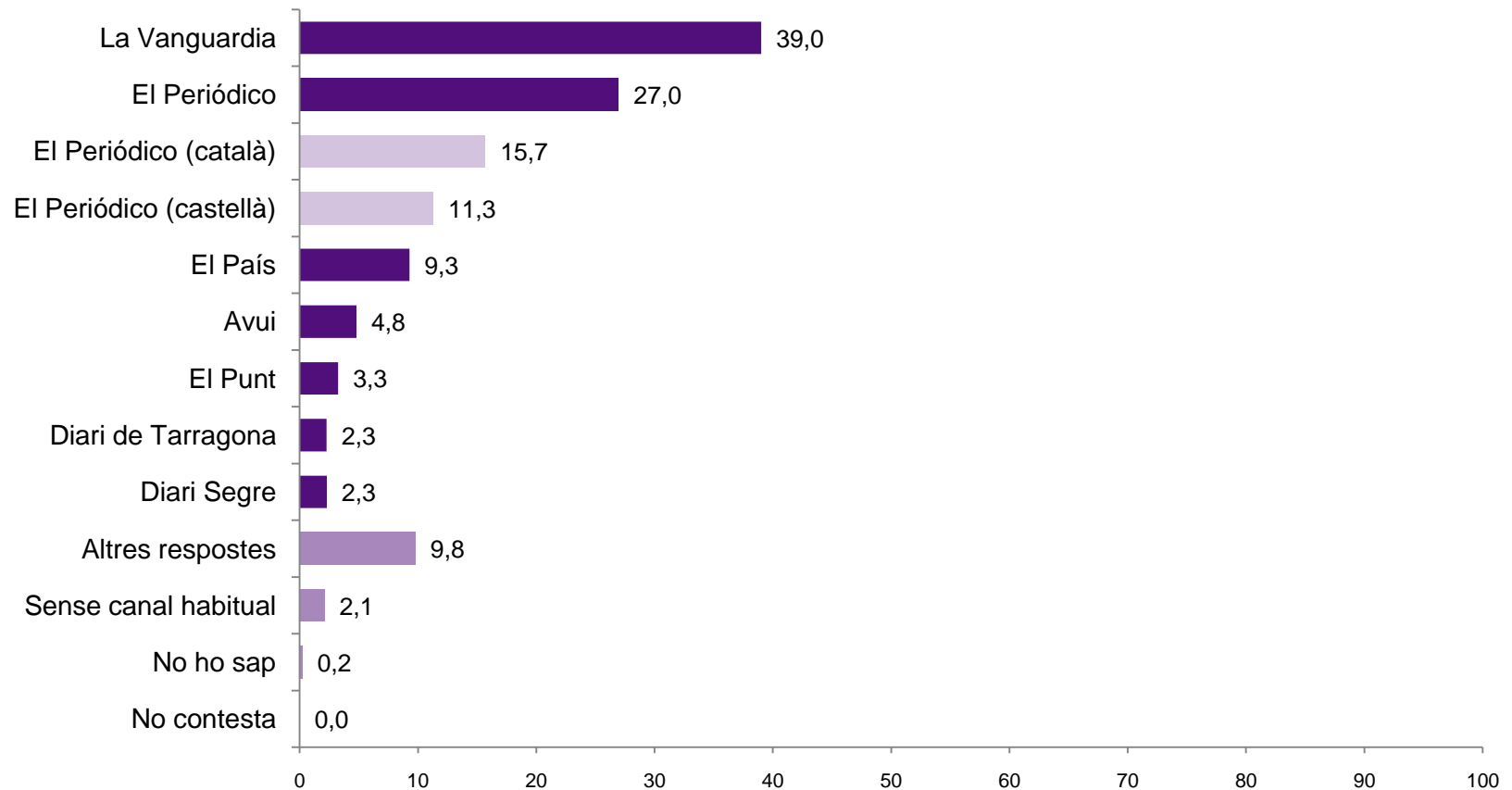

(\*) Els % inferiors a 2 estan agregats a la categoria Altres

### 3.5 Confiança social

**Pregunta 17**

**En general, diria vostè que...**

(N=2000; resposta simple; %)

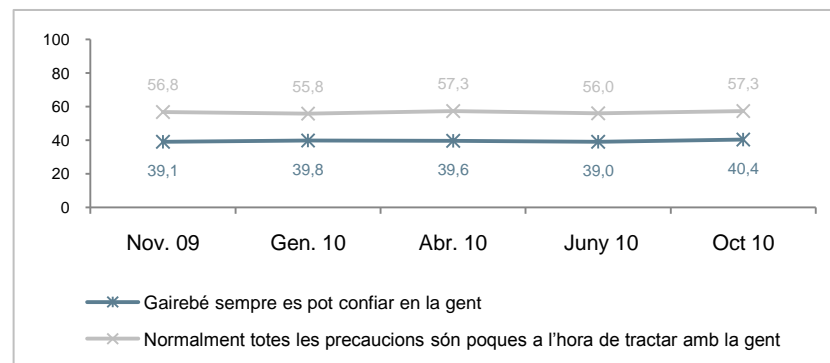
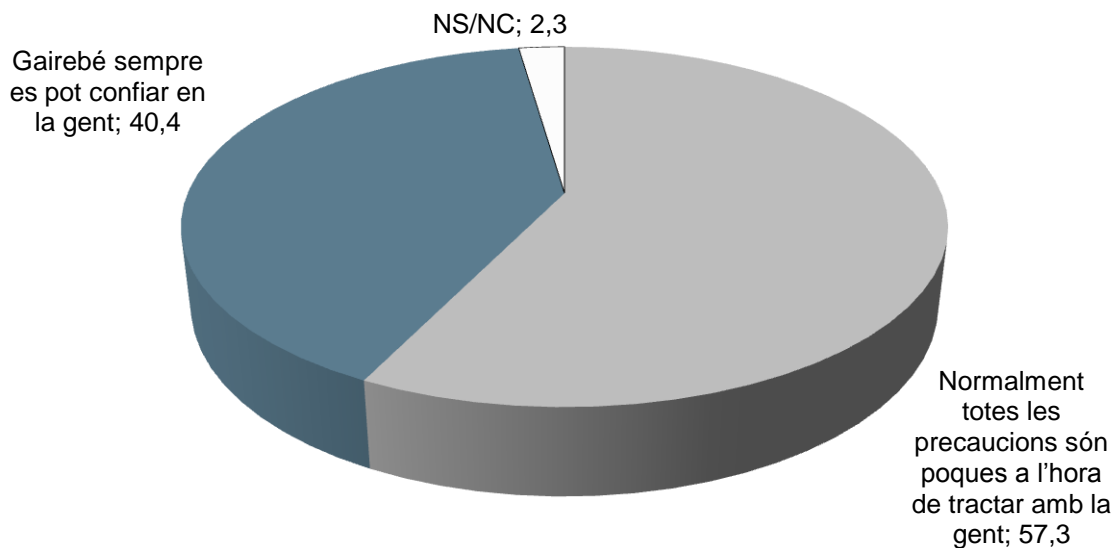

### 3.6 Satisfacció amb la democràcia

**Pregunta 18**

**Està vostè molt, bastant, poc o gens satisfet/a amb el funcionament de la nostra democràcia?**

(N=2000; resposta simple; %)

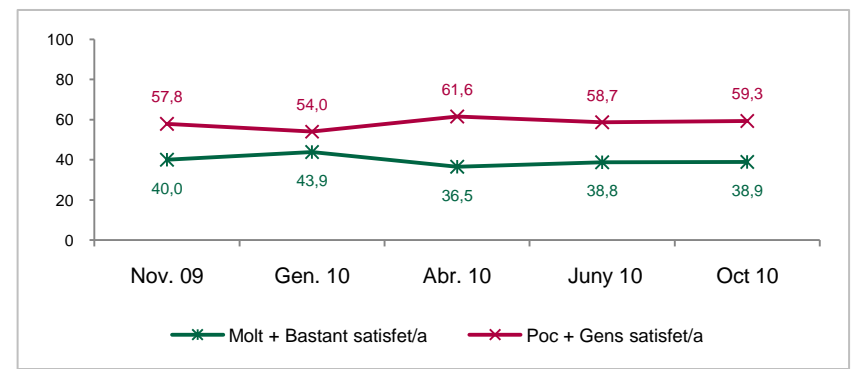
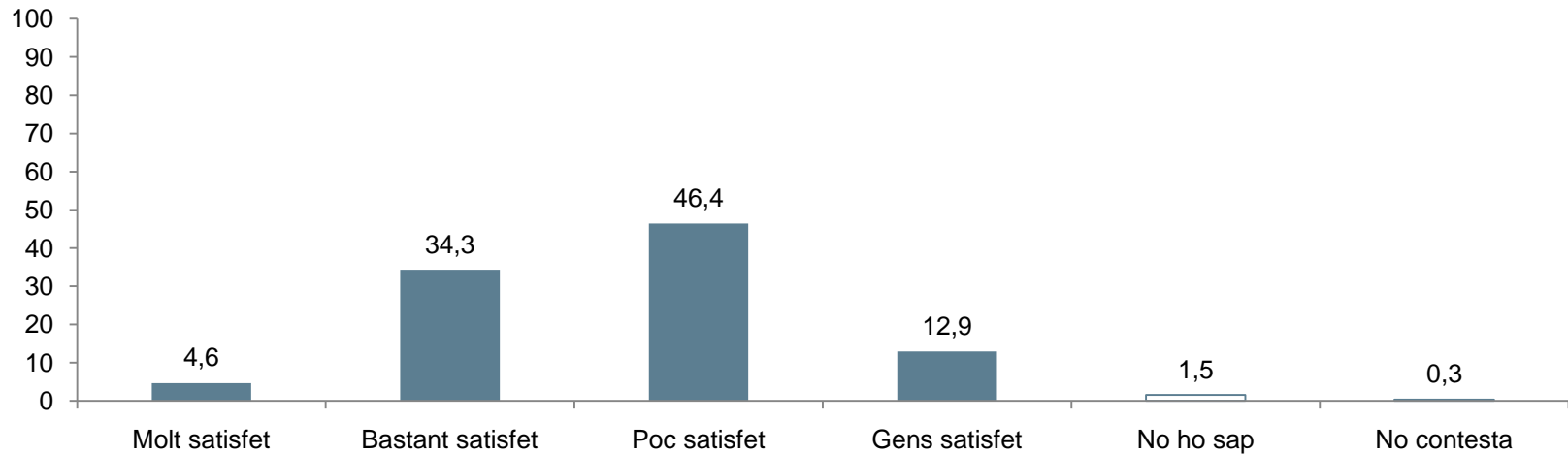



### 3.7 Eficàcia política

#### Pregunta 19a

**“Crec que els polítics tenen en compte el que pensa la gent”**

(N=2000; resposta simple; %)

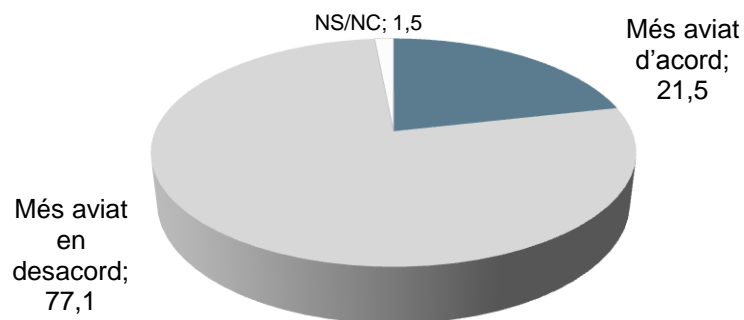

#### Pregunta 19b

**“Els polítics només busquen el benefici propi”**

(N=2000; resposta simple; %)

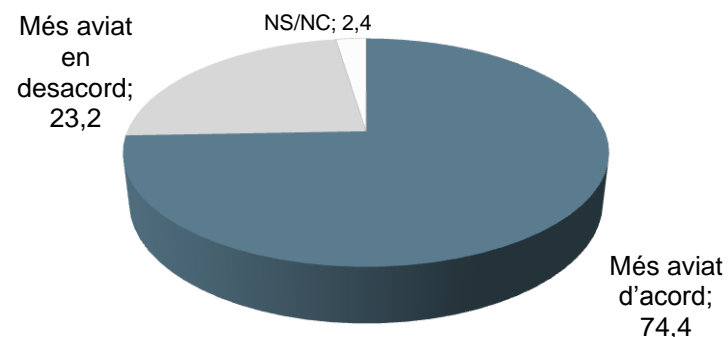

#### Pregunta 19c

**“La gent del carrer pot influir en el que fan els polítics”**

(N=2000; resposta simple; %)

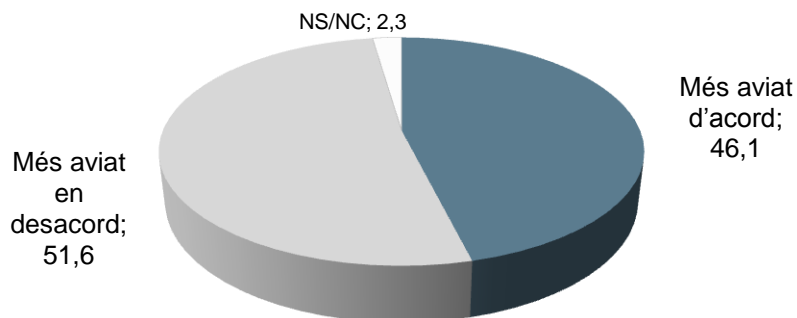

#### Pregunta 19d

**“De vegades la política sembla tan complicada que se'm fa difícil entendre el que està passant”**

(N=2000; resposta simple; %)

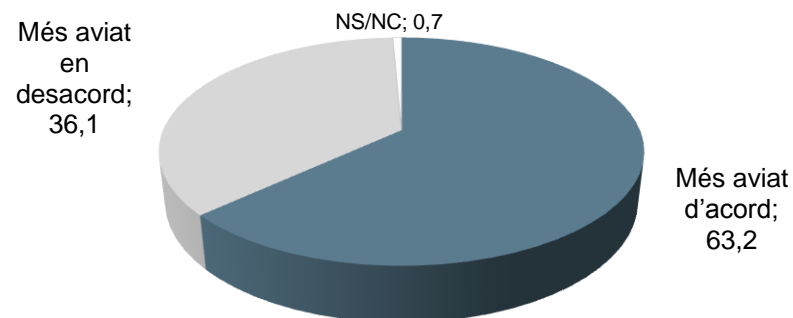

### 3.8 Valoració general dels polítics

**Pregunta 20**

**En conjunt, posi nota, si us plau, al grau de confiança que li mereixen els polítics catalans?**

(N=2000; resposta simple; %; mitjana)

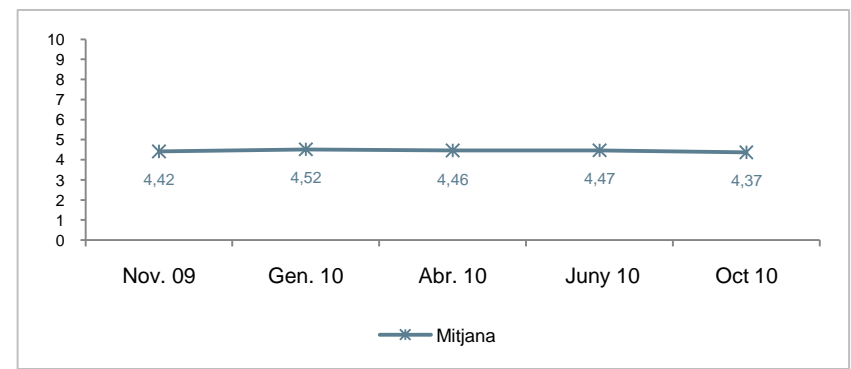
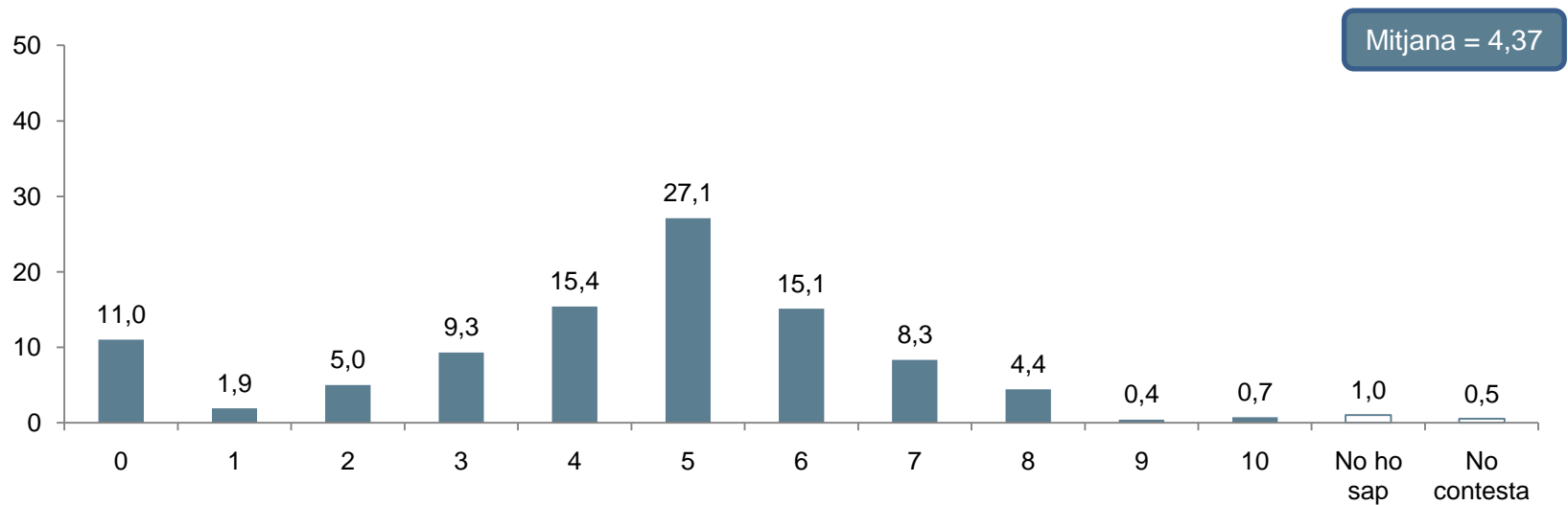



## **Valors polítics**

## 4.1 Simpatia de partit

### Pregunta 21

### Em podria dir per quin partit(\*) sent més simpatia?

(N=2000; resposta simple; %)

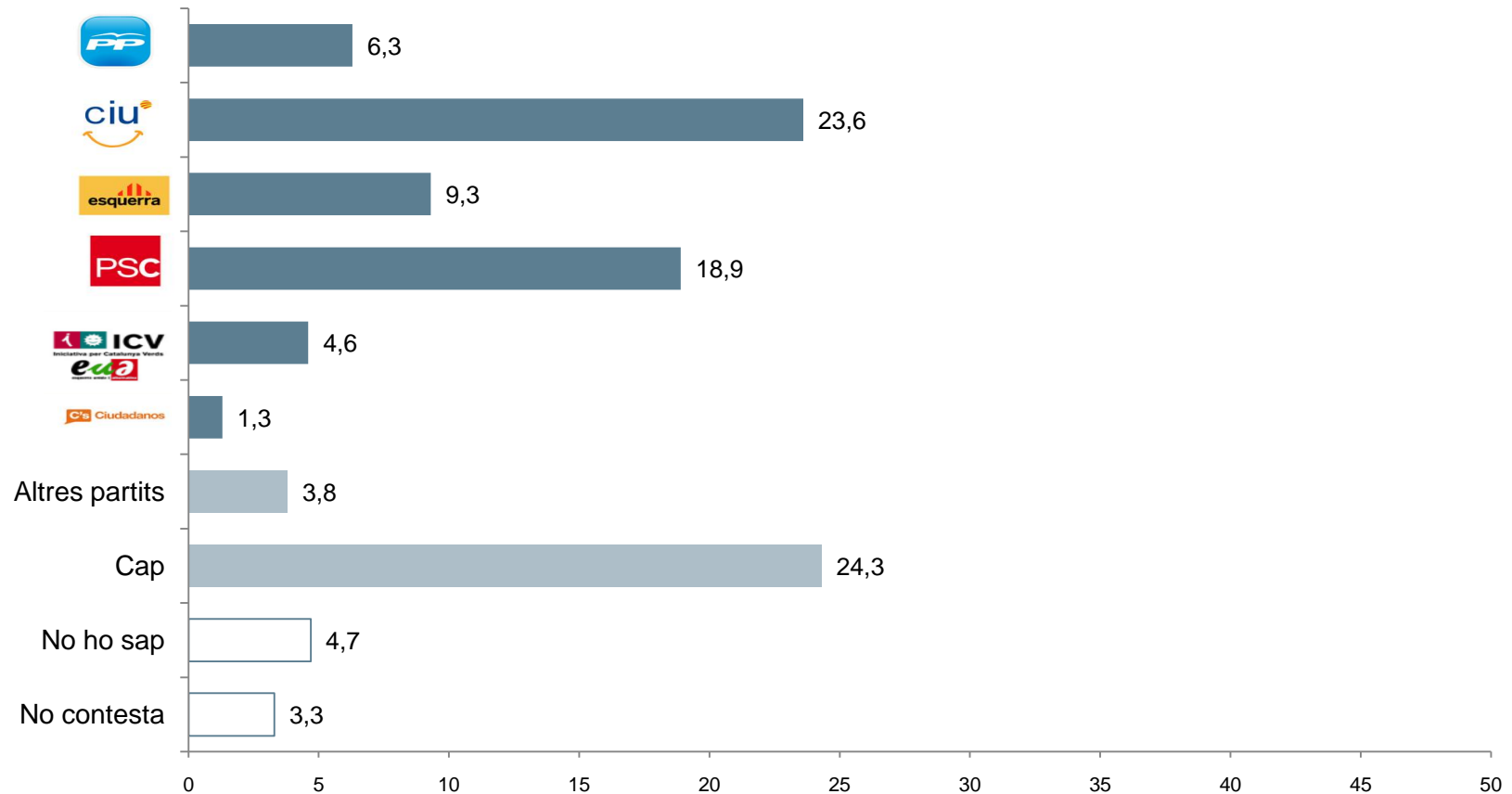

(\*) Les formacions polítiques extraparlamentàries s'engloben dins la categoria Altres. No obstant això, en aquells casos en què aquests partits obtinguin més d'un 1% es presentaran desglossats al document de freqüències i a les taules estadístiques

## 4.2 Proximitat de partit

### Pregunta 22

### Se sent proper o distant de cadascun d'aquests partits?

(N=2000; resposta simple; mitjana)

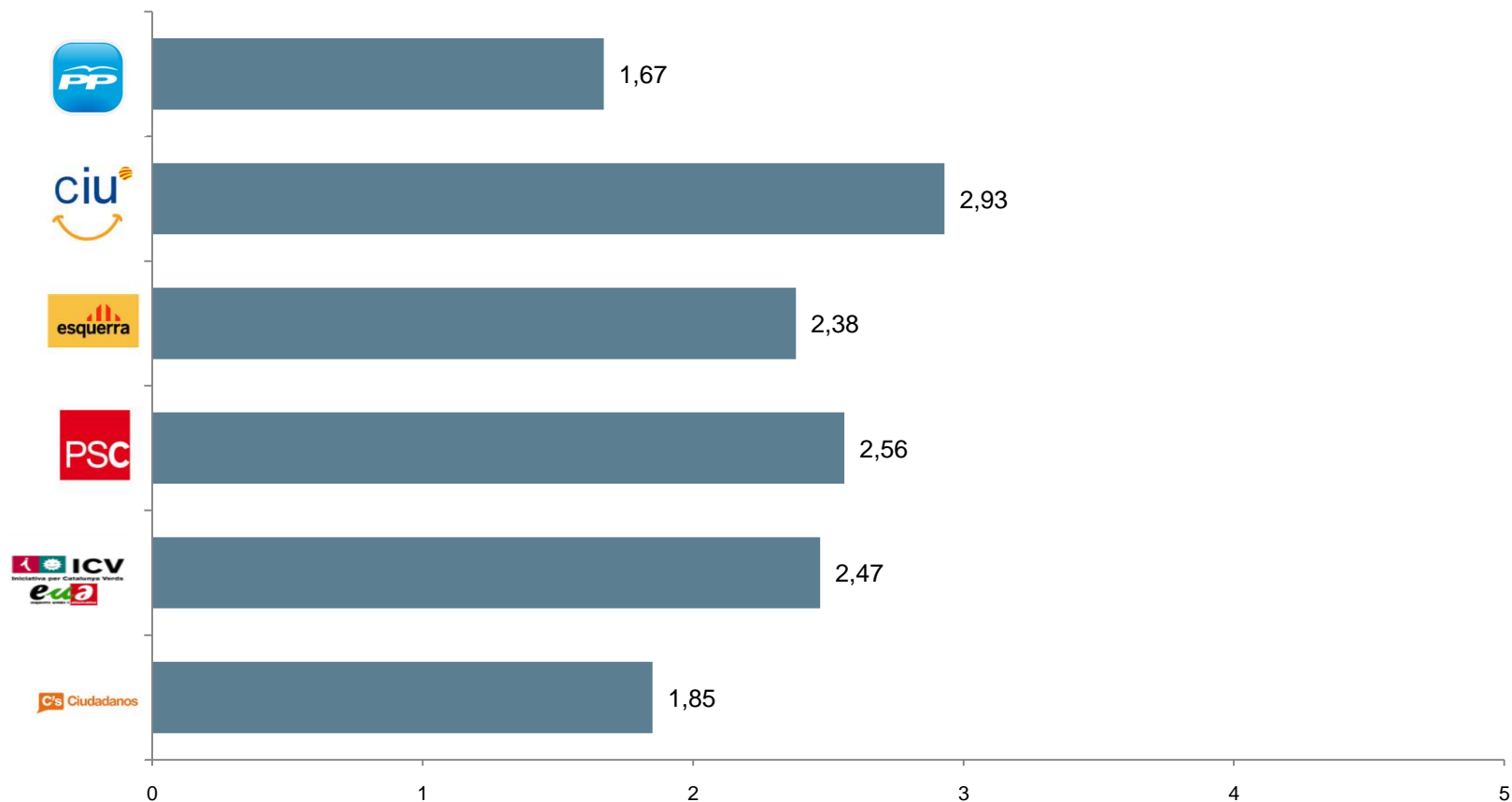

### 4.3 Ubicació en l'eix esquerra-dreta

**Pregunta 23a**

**Vostè com es defineix d'extrema esquerra, esquerra, centre esquerra, centre, centre dreta, dreta o extrema dreta?(\*)**

(N=2000; resposta simple; %; mitjana)

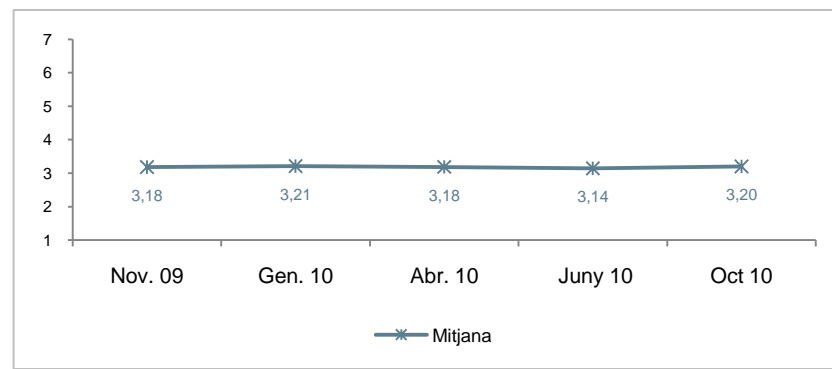
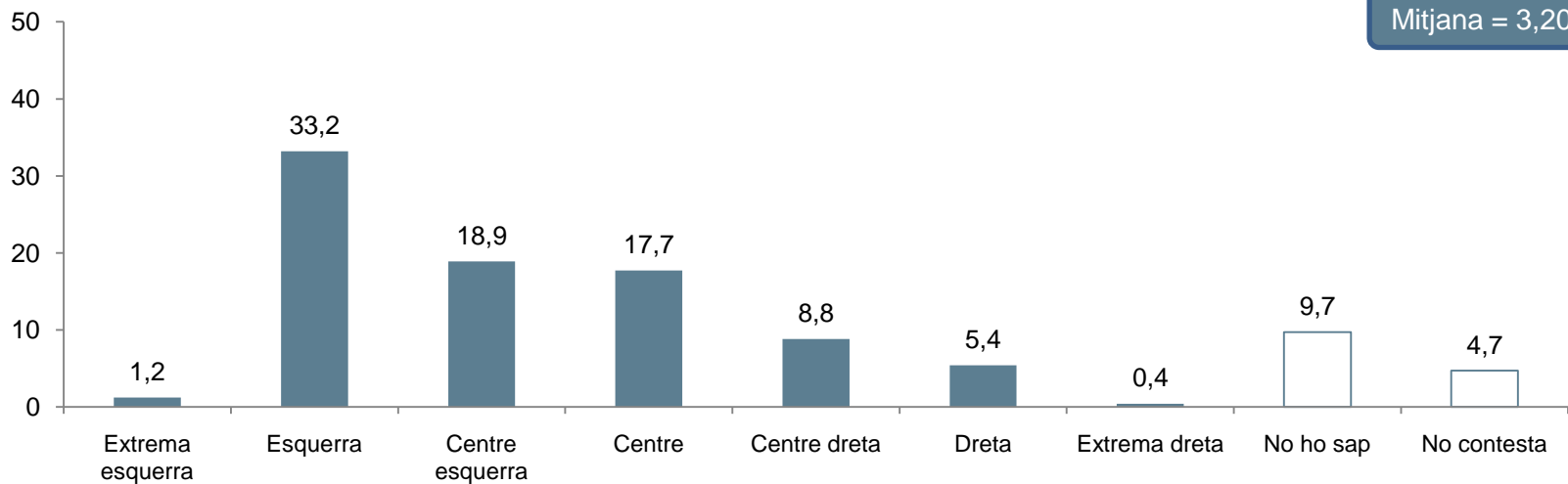

(\*) A partir del BOP gener 09 la pregunta de l'autoubicació ideològica en l'eix esquerra-dreta que utilitza una escala de l'1 al 10 és substituïda per aquest enunciat.

## 4.4 Ubicació en l'eix esquerra-dreta dels partits

### Pregunta 24

**A quin punt d'aquesta mateixa escala col·locaria vostè els següents partits? (\*)**

(N=2000; resposta simple; mitjana)

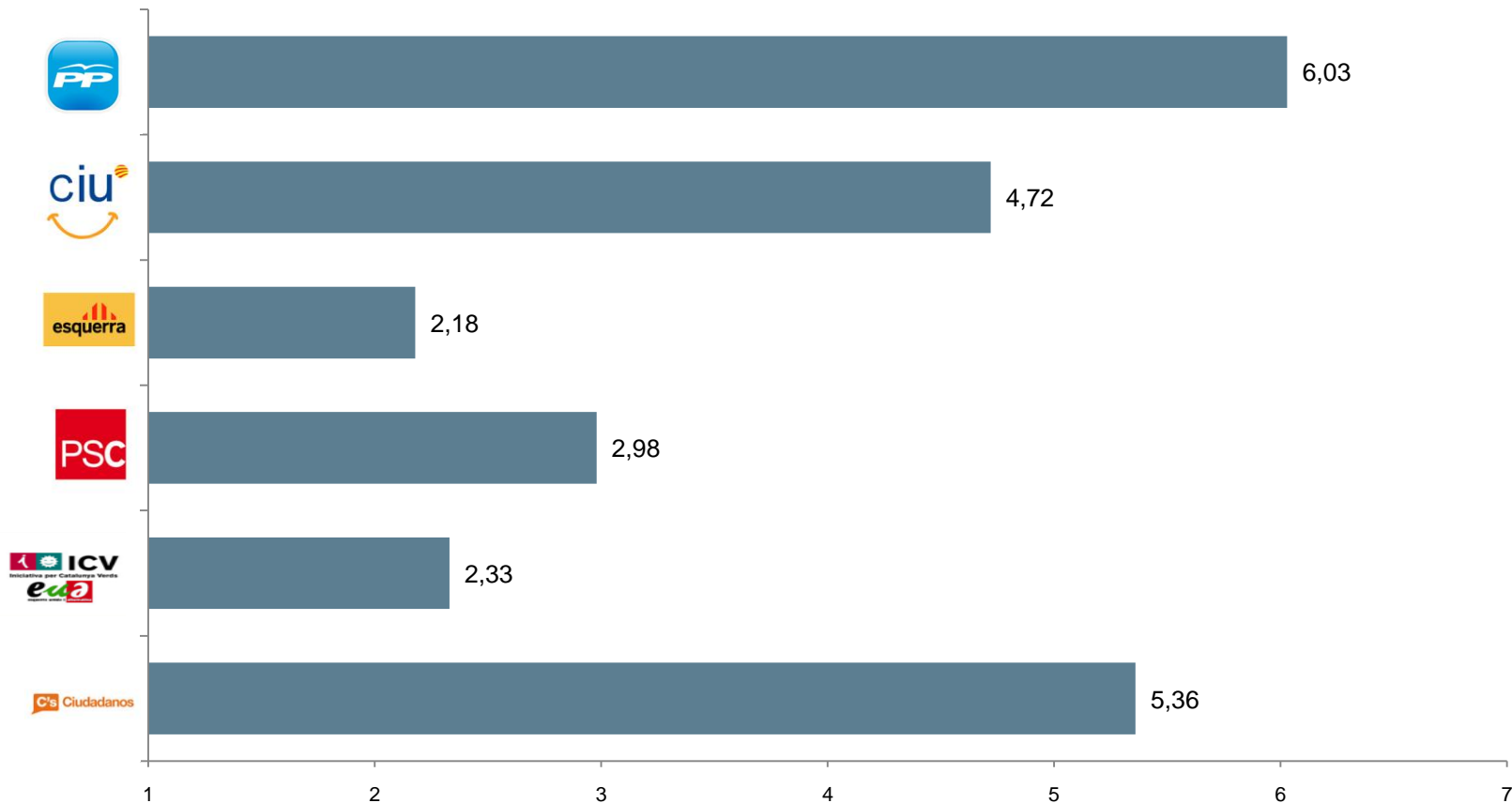

(\*) A partir del BOP abril 09 la pregunta de l'autubicació ideològica en l'eix esquerra-dreta que utilitza una escala de l'1 al 10 és substituïda per aquest enunciat.

## 4.5 Sentiment de pertinença

### Pregunta 25

**Amb quina de les següents frases se sent més identificat/ada? Em sento...**

(N=2000; resposta simple; %; mitjana)

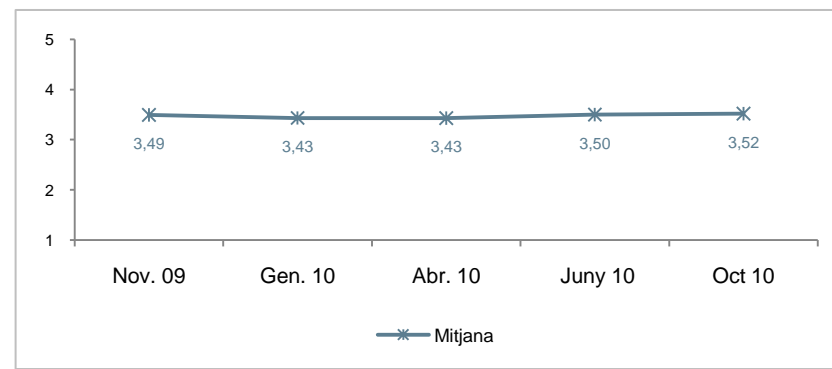
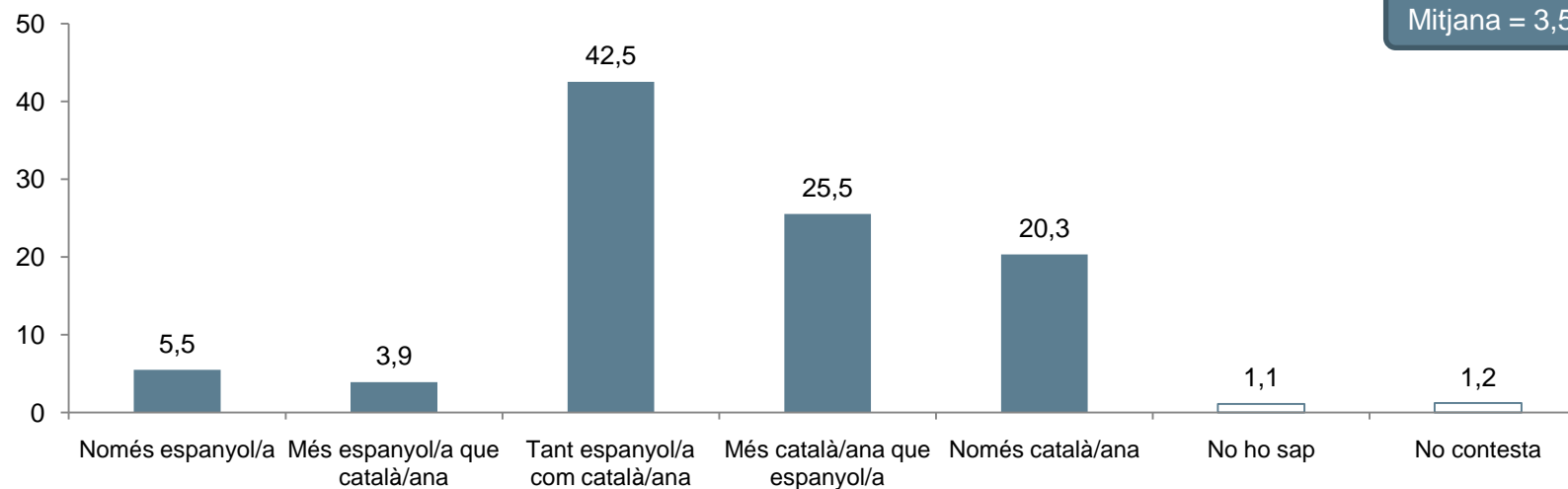



## 4.6 Sentiment de pertinença dels partits

### Pregunta 26

A quin punt d'aquesta escala col·locaria vostè els següents partits?

(N=2000; resposta simple; mitjana)

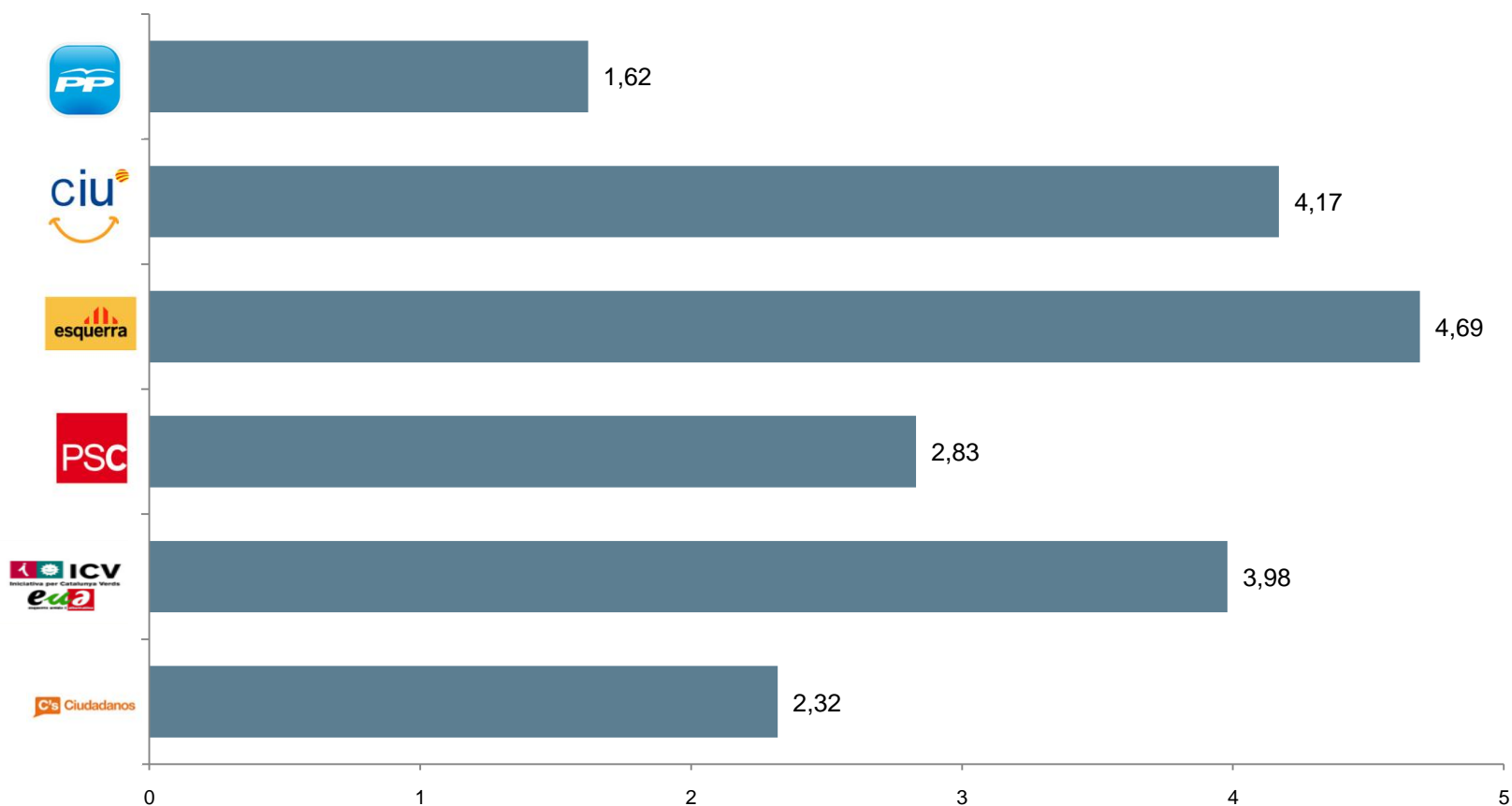

## 4.7 Relacions Catalunya-Espanya

### Pregunta 27

### Creu que Catalunya ha assolit...

(N=2000; resposta simple; %)

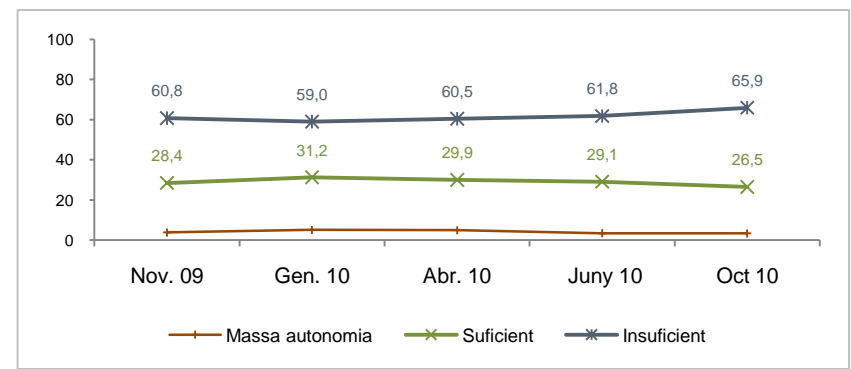
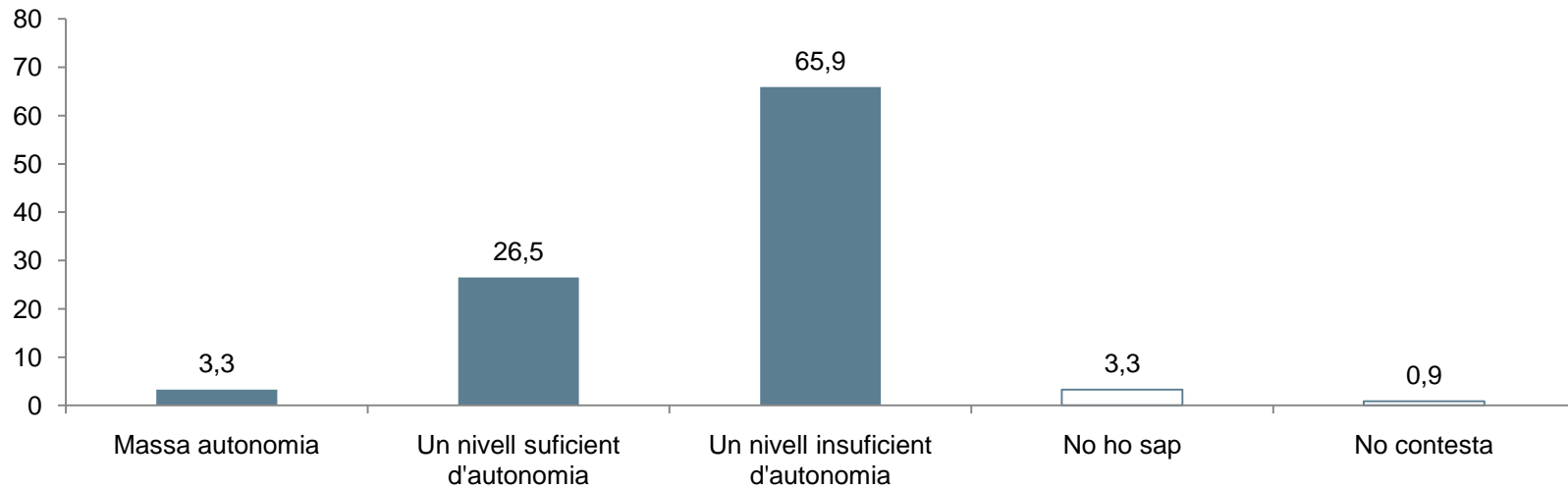

Pregunta 28

Creu que Catalunya hauria de ser...

(N=2000; resposta simple; %)

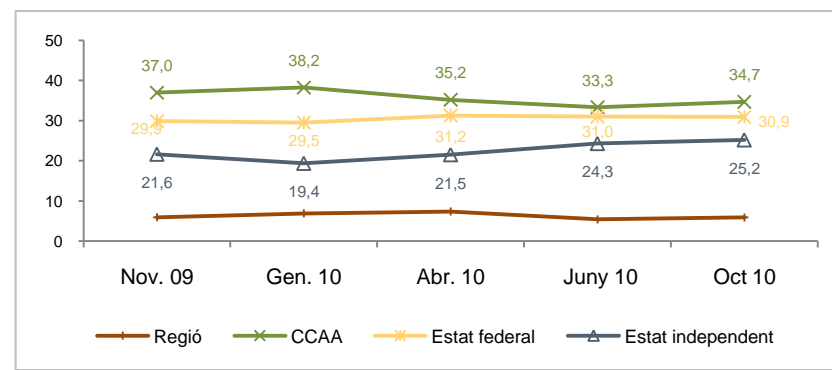
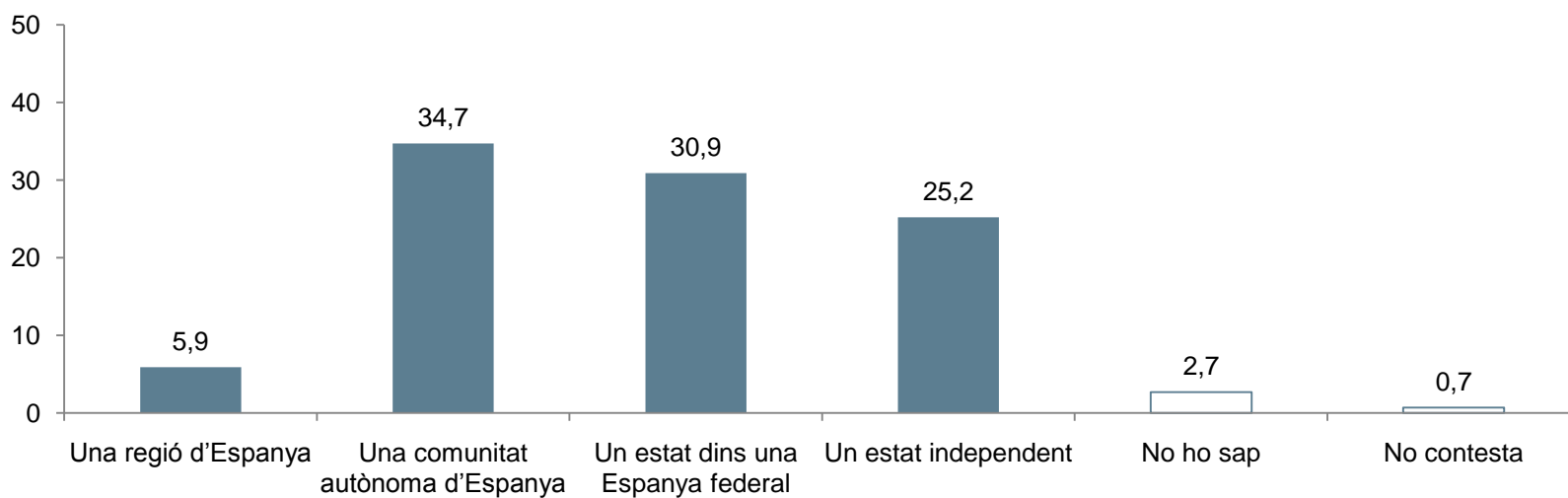

# 5

## Comportament electoral

Les dades d'intenció de vot que es presenten en aquest apartat són les que provenen directament de l'opinió expressada per les persones entrevistades. No representen un element de previsió dels resultats electorals, sinó una dada significativa de l'actual distribució de forces entre els partits polítics catalans. A més, com en tota enquesta quantitativa, els resultats presentats es troben sotmesos als marges d'error inherents a les lleis estadístiques.

## 5.1 Comportament segons tipus d'eleccions

### Pregunta 29a

Dels diferents tipus d'eleccions, quina és per vostè la més important...?

(N=2000; resposta simple; %)

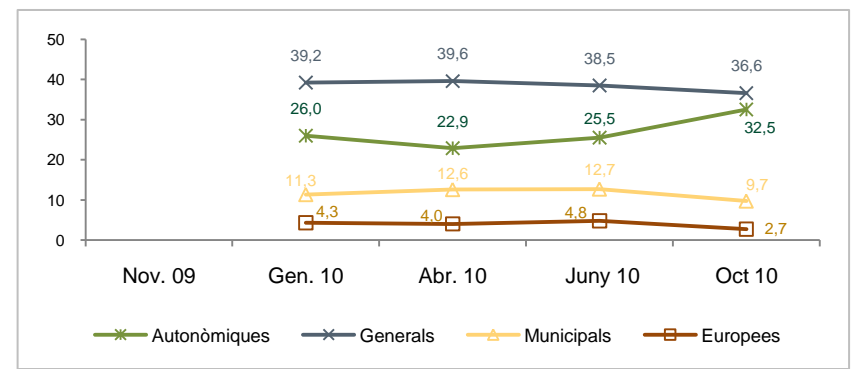
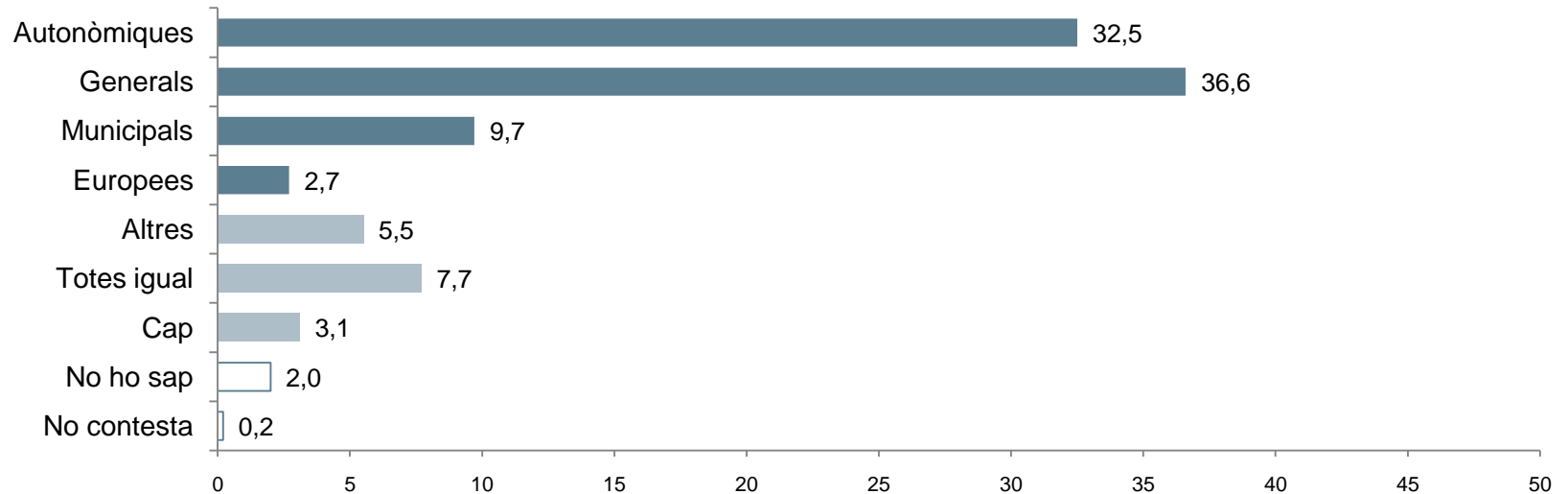

## 5.2 Eleccions autonòmiques: intenció de vot

### Pregunta 40

**Quina és la probabilitat que vostè voti a les properes eleccions autonòmiques, utilitzant una escala de 0 a 10, on 0 significa "amb tota probabilitat no aniré a votar" i 10 significa "amb tota seguretat aniré a votar"?**

(N=2000; resposta simple; %; mitjana)

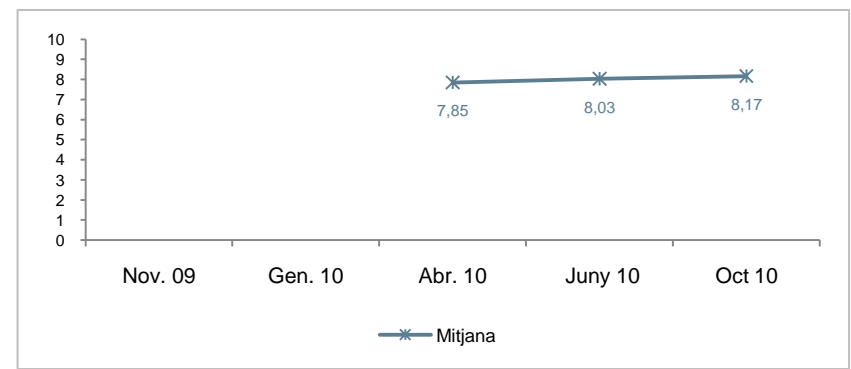
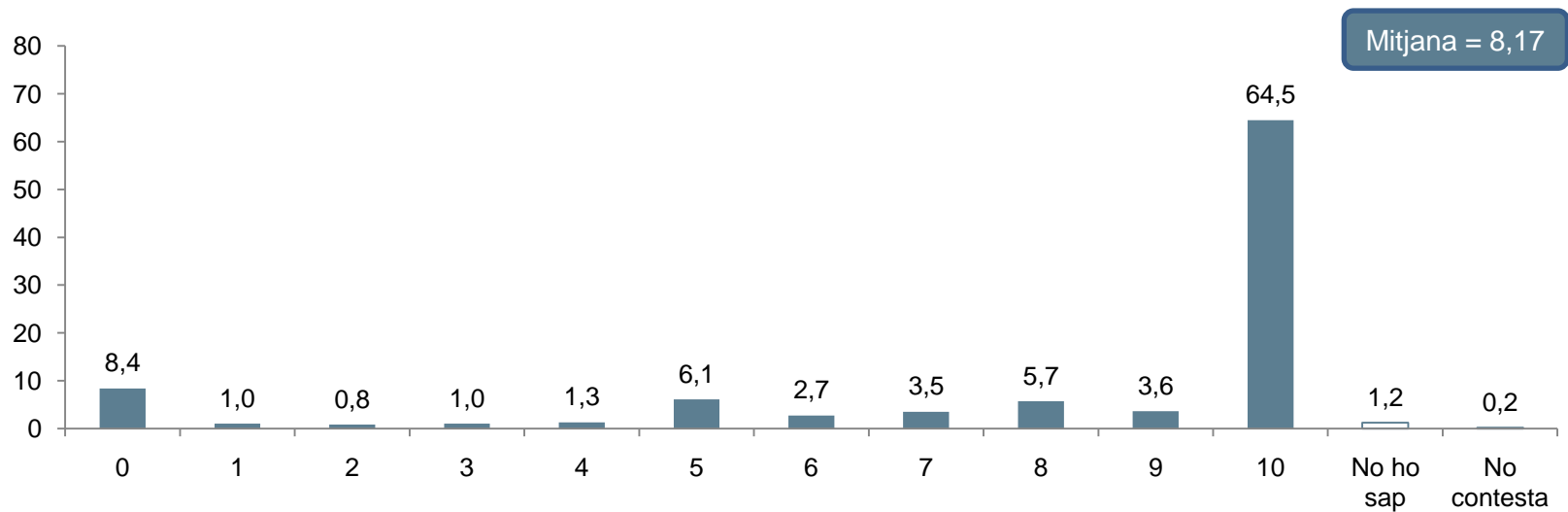

**Pregunta 32**

**Si demà se celebressin eleccions autonòmiques, a quin partit (\*) o coalició votaria?**

(N=2000; resposta simple; %)

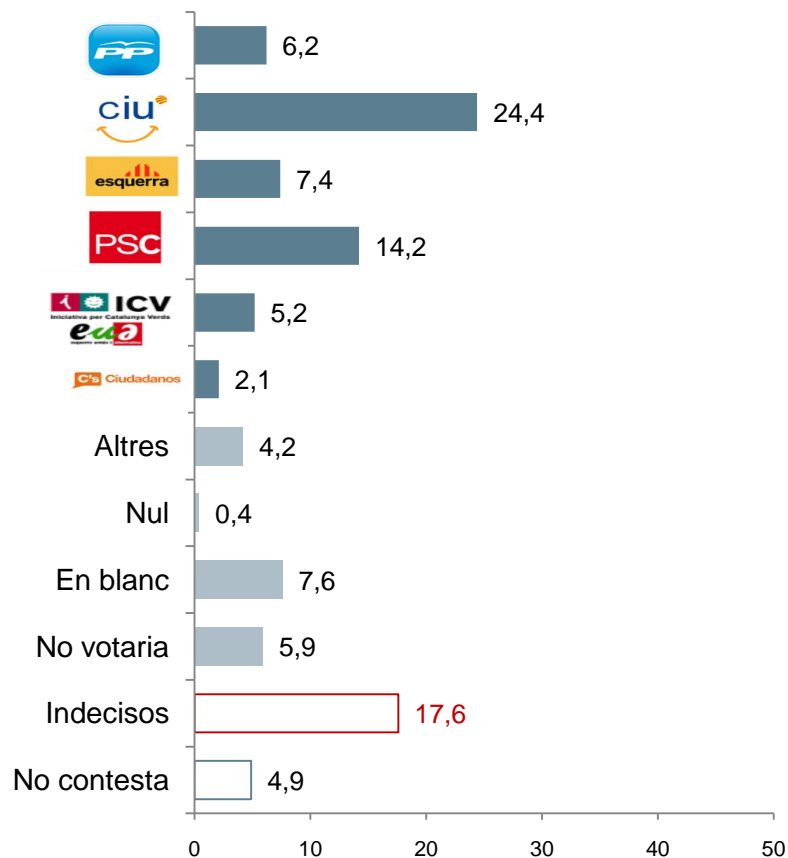

**Baròmetre anterior**

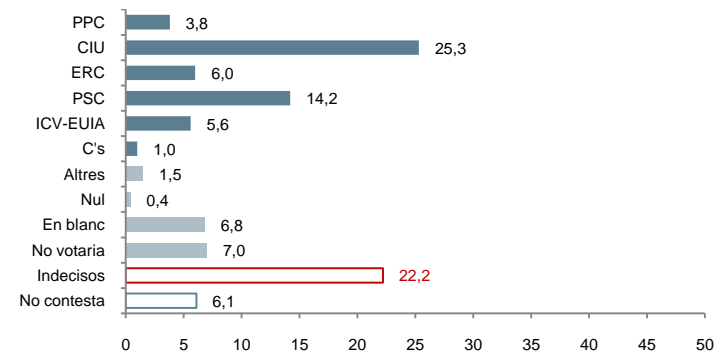

(\*) Les formacions polítiques extraparlamentàries s'engloben dins la categoria Altres. No obstant això, en aquells casos en què aquests partits obtinguin més d'un 1% es presentaran desglossats al document de freqüències i a les taules estadístiques

### 5.3 Eleccions autonòmiques : record de vot

#### Pregunta 29

Quina de les següents frases descriu millor la seva actuació a les eleccions autonòmiques al Parlament de Catalunya de novembre de 2006?

(N=2000; resposta simple; %)

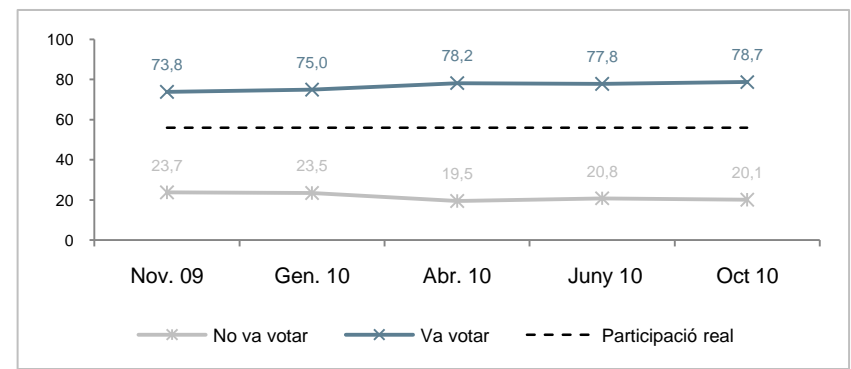
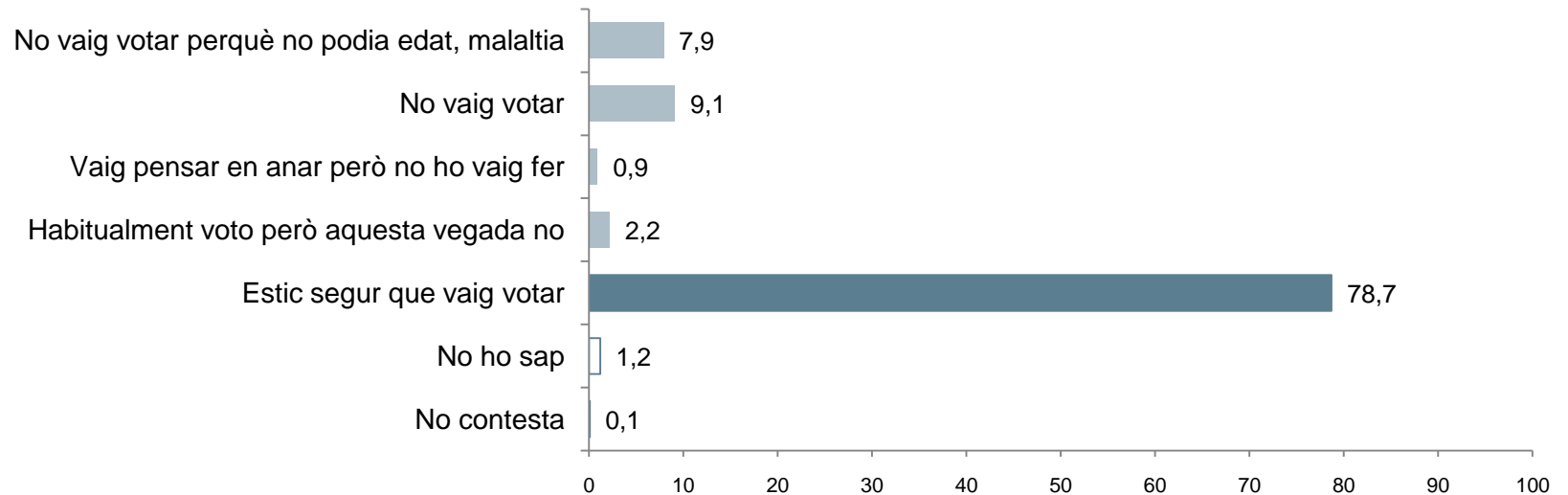



**Pregunta 30**

**Em podria dir a quin partit (\*) o coalició va votar a les darreres eleccions autonòmiques?**

(N=2000; resposta simple; %)

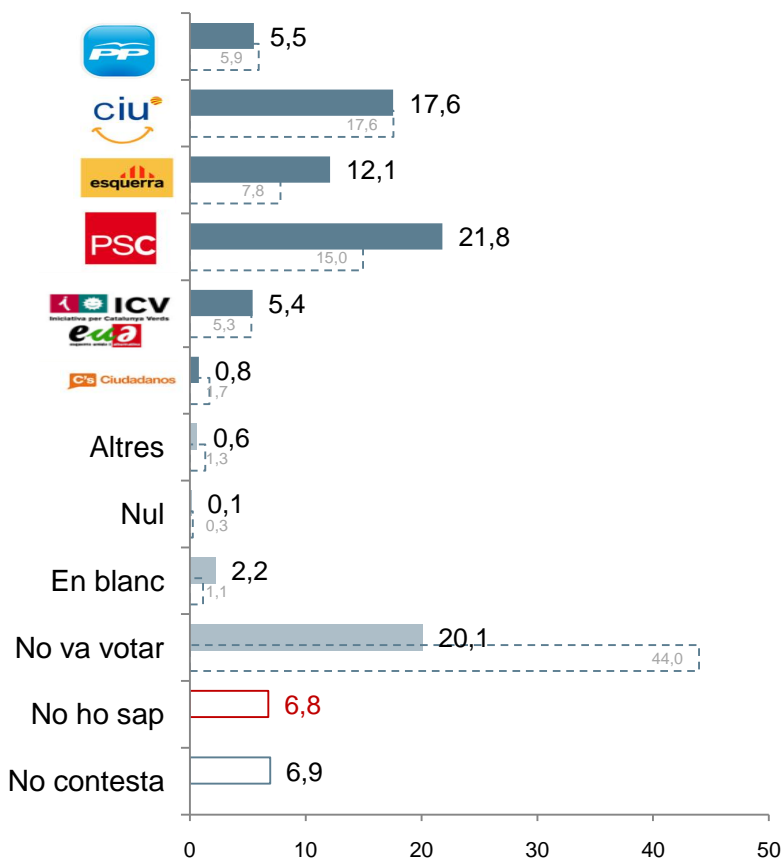

**Baròmetre anterior**

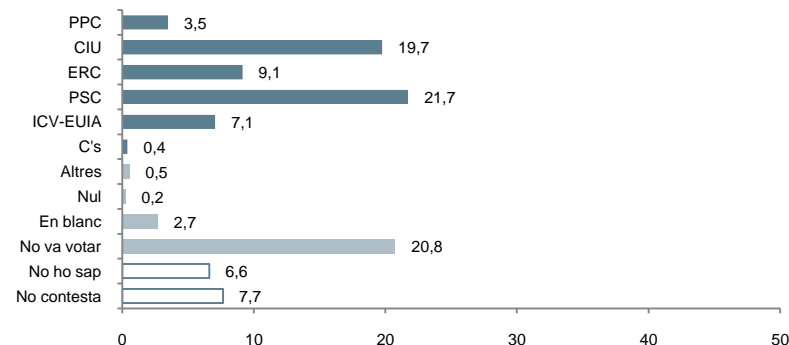

Record de vot real 2006

(\*) Les formacions polítiques extraparlamentàries s'engloben dins la categoria Altres. No obstant això, en aquells casos en què aquests partits obtinguin més d'un 1% es presentaran desglossats al document de freqüències i a les taules estadístiques

## 5.4 Eleccions generals: intenció de vot

### Pregunta 36

Si demà se celebressin eleccions generals, a quin partit (\*) o coalició votaria?

(N=2000; resposta simple; %)

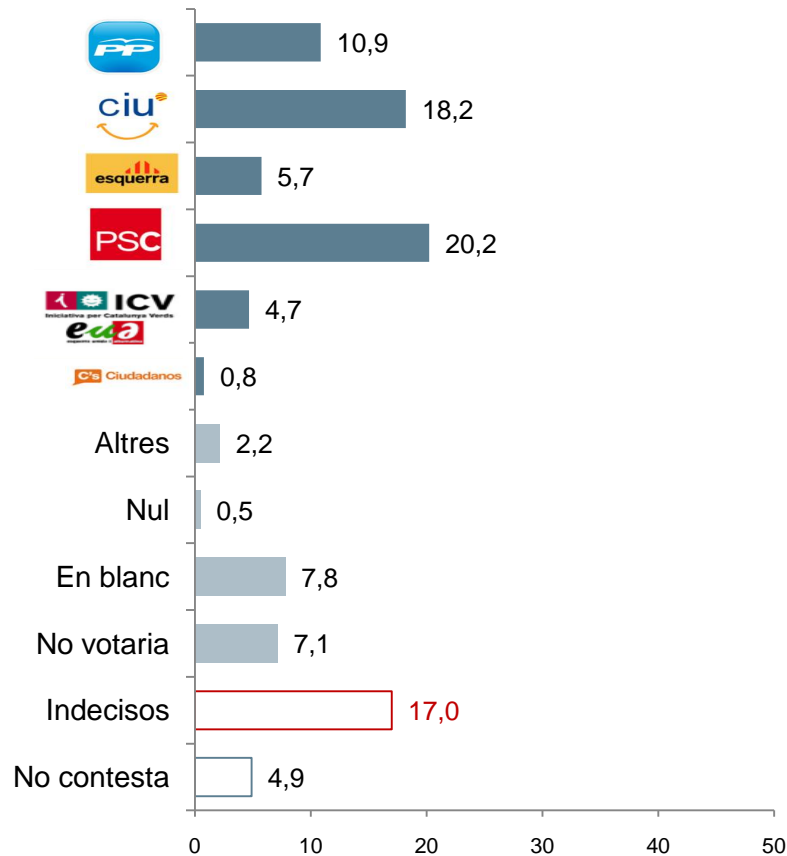

### Baròmetre anterior

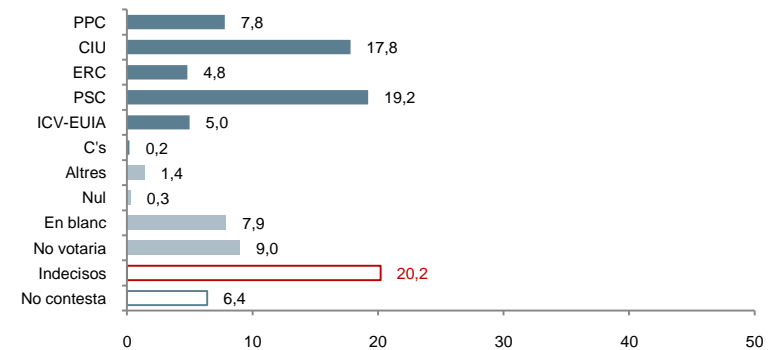

(\*) Les formacions polítiques extraparlamentàries s'engloben dins la categoria Altres. No obstant això, en aquells casos en què aquests partits obtinguin més d'un 1% es presentaran desglossats al document de freqüències i a les taules estadístiques

## 5.5 Eleccions generals: record de vot

### Pregunta 33

**Quina de les següents frases descriu millor la seva actuació a les eleccions generals al Congrés dels Diputats del 9 de març de 2008 ?**

(N=2000; resposta simple; %)

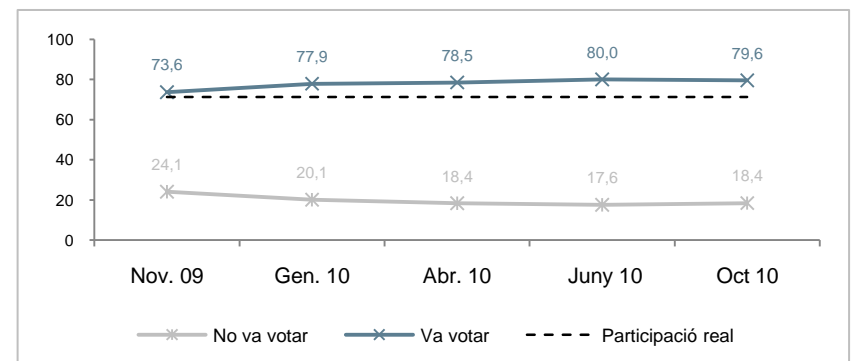
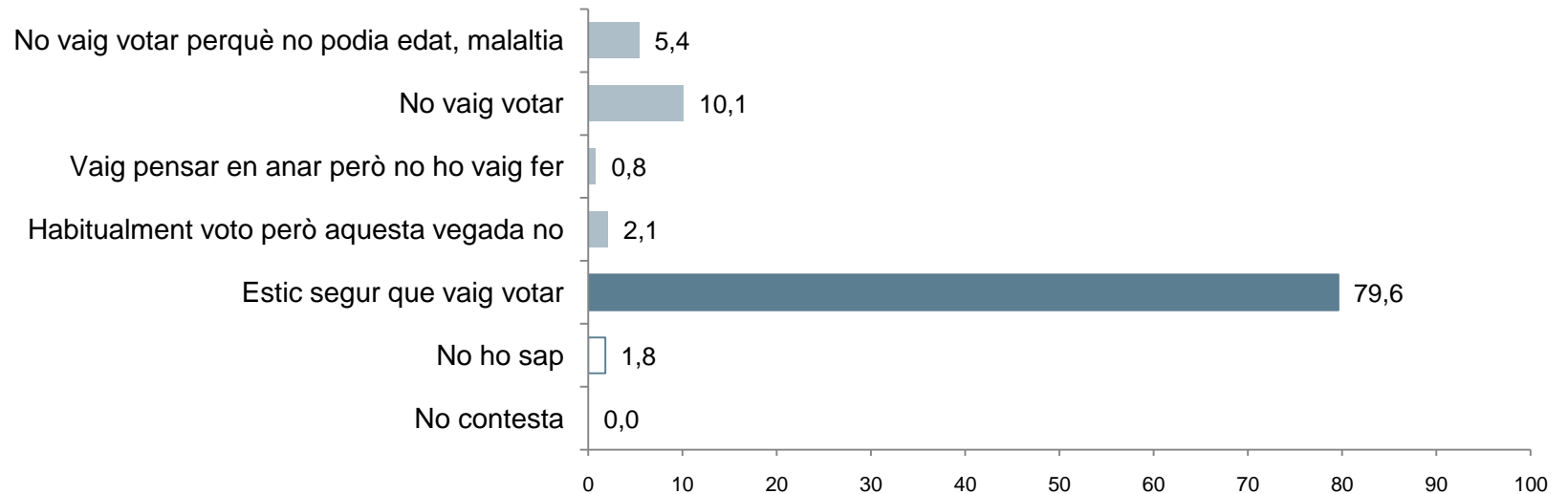

**Pregunta 34**

**Em podria dir a quin partit (\*) o coalició va votar a les darreres eleccions generals?**

(N=2000; resposta simple; %)

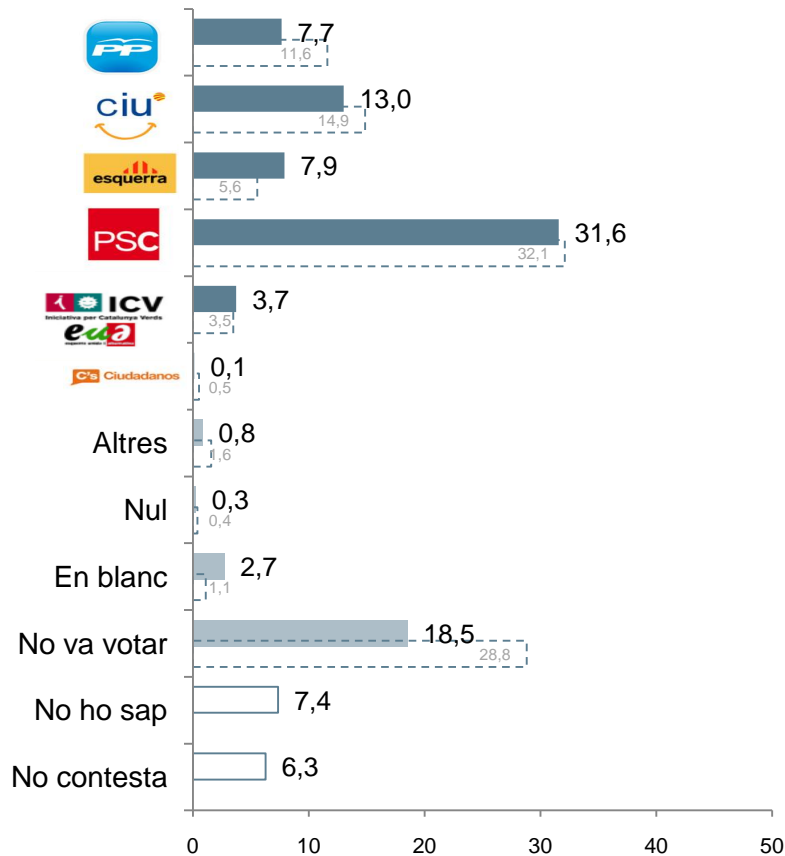

**Baròmetre anterior**

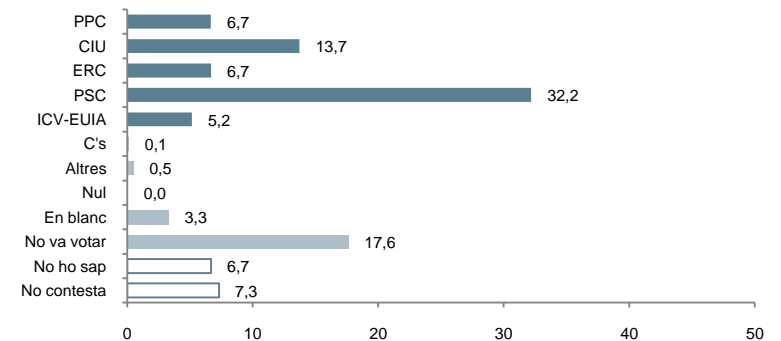

----- Record de vot real 2008

(\*) Les formacions polítiques extraparlamentàries s'engloben dins la categoria Altres. No obstant això, en aquells casos en què aquests partits obtinguin més d'un 1% es presentaran desglossats al document de freqüències i a les taules estadístiques

## 5.6 Coneixement dels líders

### Pregunta 37a

Em podria dir, per a cadascun d'aquests líders polítics, si els coneix?



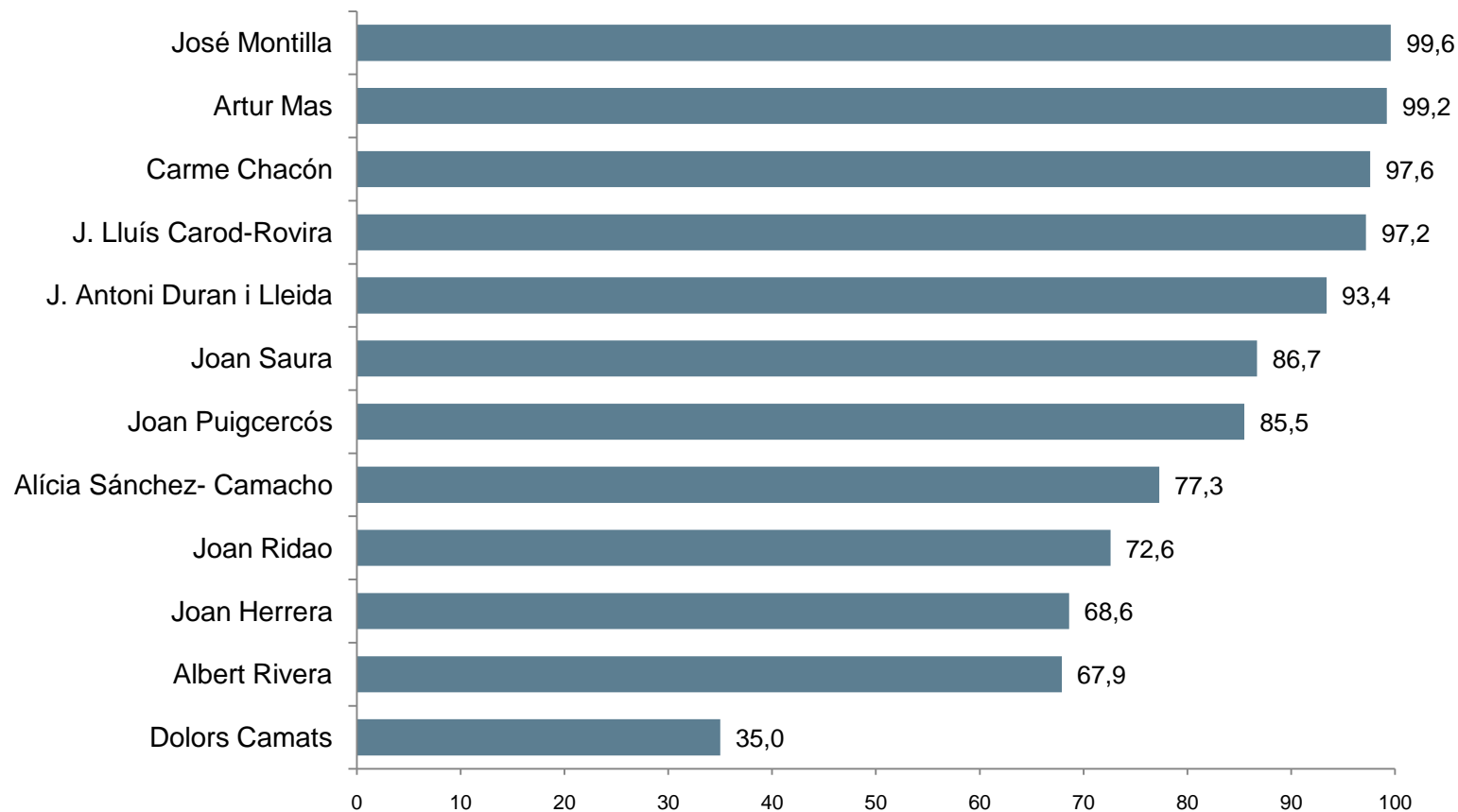



(N=2000; resposta simple; %)



**Pregunta 37a**

**Em podria dir, per a cadascun d'aquests líders polítics, si els coneix?**

(N=2000; resposta simple; %)

		Valoració segons record de vot autonòmic 2006					
							
José Montilla	<b>99,6</b>	98,0	99,9	100,0	<b>100,0</b>	100,0	100,0
Artur Mas	<b>99,2</b>	98,0	<b>99,9</b>	100,0	99,5	100,0	100,0
Carme Chacón	<b>97,6</b>	96,9	99,5	98,2	<b>98,3</b>	96,4	100,0
Josep-Lluís Carod-Rovira	<b>97,2</b>	94,1	99,8	<b>99,6</b>	99,2	100,0	100,0
Josep Antoni Duran i Lleida	<b>93,4</b>	92,8	<b>98,5</b>	99,7	94,9	98,2	100,0
Joan Saura	<b>86,7</b>	84,4	94,1	98,6	88,0	<b>90,2</b>	100,0
Joan Puigcercós	<b>85,5</b>	83,6	94,6	<b>99,6</b>	85,7	84,6	100,0
Alicia Sánchez-Camacho	<b>77,3</b>	<b>78,1</b>	85,7	93,3	77,8	85,0	93,5
Joan Ridaó	<b>72,6</b>	70,8	78,5	<b>90,6</b>	72,8	72,3	71,8
Joan Herrera	<b>68,6</b>	52,3	74,2	88,5	70,2	<b>78,8</b>	81,1
Albert Rivera	<b>67,9</b>	69,1	77,2	86,5	67,7	73,7	<b>96,8</b>
Dolors Camats	<b>35,0</b>	28,2	40,8	50,9	31,9	<b>52,0</b>	15,7

Base real

2000

96

388

251

429

88

14

Base ponderada

2000

111

351

242

436

108

16

(\*) Resultats estadísticament no significatius

## 5.7 Valoració dels líders

### Pregunta 37b

**Com valora l'actuació política d'aquests líders? Puntui'ls, si us plau, en una escala del 0 al 10**

(Base: coneixen el líder; resposta simple; mitjana)

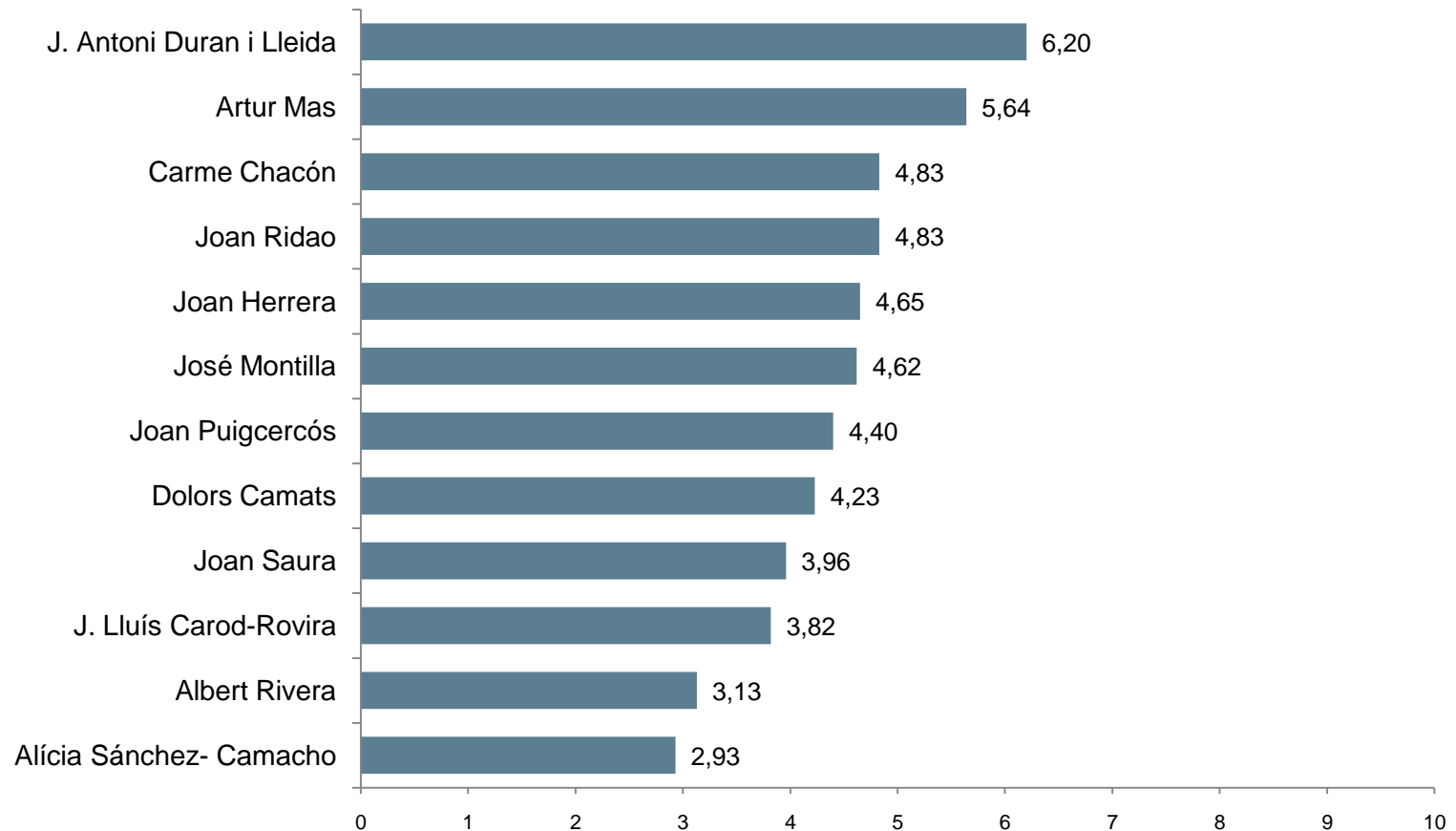



## 5.7 Valoració dels líders

### Pregunta 37b

Com valora l'actuació política d'aquests líders? Puntui'ls, si us plau, en una escala del 0 al 10

(Base: coneixen el líder; resposta simple; mitjana)

		Valoració segons record de vot autonòmic 2006 (*)					
							
Josep Antoni Duran i Lleida	<b>6,20</b>	6,07	<b>7,56</b>	5,64	6,23	4,93	5,47
Artur Mas	<b>5,64</b>	5,50	<b>7,29</b>	5,51	5,07	4,63	2,98
Carme Chacón	<b>4,83</b>	3,35	4,33	4,17	<b>6,24</b>	4,73	2,50
Joan Ridaó	<b>4,83</b>	3,33	4,38	<b>5,89</b>	4,91	5,70	2,17
Joan Herrera	<b>4,65</b>	3,29	3,97	5,29	4,82	<b>6,74</b>	2,37
José Montilla	<b>4,62</b>	3,06	3,77	4,42	<b>5,89</b>	5,39	1,82
Joan Puigcercós	<b>4,40</b>	2,03	4,06	<b>5,63</b>	4,58	4,82	2,16
Dolors Camats	<b>4,23</b>	4,87	3,91	4,11	3,93	<b>5,85</b>	3,00
Joan Saura	<b>3,96</b>	2,56	3,19	4,07	4,63	<b>5,12</b>	1,12
Josep-Lluís Carod-Rovira	<b>3,82</b>	1,47	3,04	<b>5,75</b>	3,83	4,64	1,06
Albert Rivera	<b>3,13</b>	6,49	3,09	1,71	3,43	2,65	<b>5,86</b>
Alícia Sánchez-Camacho	<b>2,93</b>	<b>7,01</b>	3,08	1,99	2,61	2,20	5,38

Base real

2000

96

388

251

429

88

14

Base ponderada

2000

111

351

242

436

108

16

(\*) Resultats estadísticament no significatius



**Pregunta 37b**

**Distribució percentual de la valoració dels líders: aprova-suspèn**

(Base: coneixen el líder; resposta simple; %)

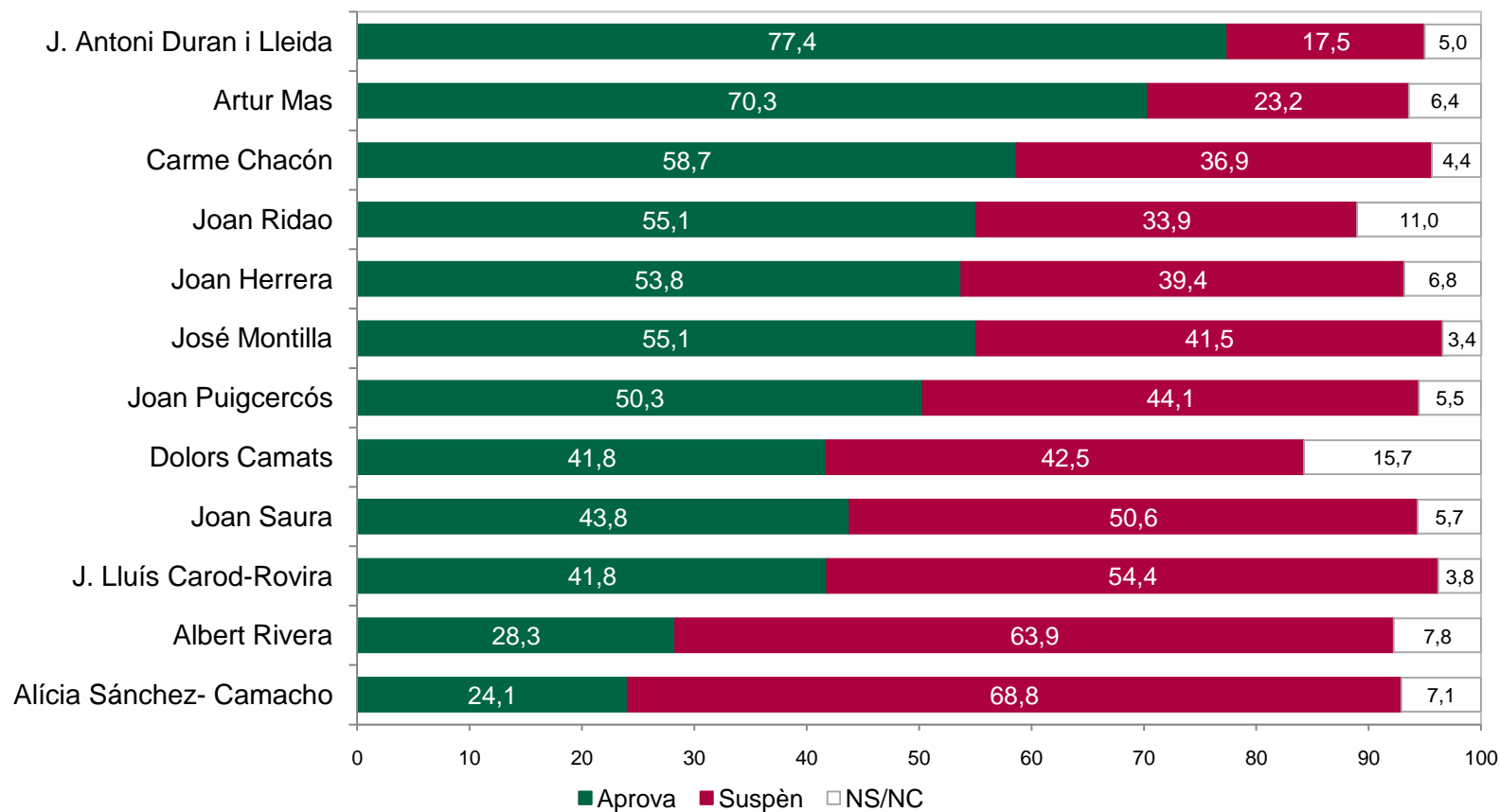



## **Annex**

## 6.1 Evolució problemes de Catalunya

### Pregunta 1

### Quins creu que són els principals problemes que té actualment Catalunya?

(N=2000; resposta múltiple; %)

	Març 07	Jul. 07	Oct. 07	Nov. 07	Gen. 08	Abr. 08	Juny 08	Oct. 08	Gen. 09	Abr. 09	Juny 09	Nov. 09	Gen. 10	Abr. 10	Juny 10	Oct. 10
Atur i precarietat laboral	19,0	16,0	16,2	17,6	20,3	19,9	30,8	43,6	57,2	55,1	52,9	58,6	69,5	62,2	60,0	66,3
Funcionament de l'economia	7,4	7,2	8,5	13,5	19,5	20,4	34,8	35,5	30,3	26,1	20,5	23,3	24,9	26,6	33,7	30,1
Insatisfacció amb la política i els polítics	13,4	10,4	12,7	10,3	13,6	12,2	13,5	10,5	12,7	13,9	12,3	37,9	22,8	21,3	24,9	23,4
Immigració	25,0	32,1	16,3	22,9	27,5	27,2	29,0	23,6	18,1	15,3	18,3	14,5	29,8	26,1	20,3	19,9
Inseguretat ciutadana	10,8	6,8	2,9	11,8	11,4	9,1	7,9	9,1	8,0	6,9	7,9	13,8	10,3	15,9	9,8	12,4
Relacions Catalunya-Espanya	10,8	6,4	5,9	10,0	10,6	7,6	10,6	9,8	7,5	9,8	10,7	6,8	11,1	14,0	20,8	11,2
Educació cultura i investigació	5,3	5,6	6,3	9,1	7,3	6,7	7,9	6,9	6,6	7,3	6,5	5,6	5,3	5,8	5,5	6,7
Crisi de l'identitat catalana	2,2	1,6	2,4	3,0	3,3	1,6	2,1	2,5	4,2	2,5	3,0	1,7	2,2	3,0	2,3	4,3
Millorar polítiques socials	9,0	8,3	7,9	8,6	7,4	7,5	8,0	7,6	6,0	4,1	5,2	4,8	5,8	4,8	4,8	4,2
Sistema de finançament	4,3	0,5	0,4	3,3	3,3	2,6	6,8	10,4	10,4	16,2	17,5	3,4	2,6	2,9	3,4	4,1
Manca d'infraestructures i transports	16,4	11,9	27,2	34,6	26,8	12,3	11,5	7,8	7,3	6,4	6,5	4,1	5,2	4,7	3,7	3,7
Sanitat	5,3	5,9	4,9	7,5	8,5	5,6	9,2	6,9	5,7	6,0	4,0	5,5	4,8	3,9	3,5	3,6
Excessiva pressió	0,6	0,2	0,6	2,7	2,9	1,9	3,3	0,2	1,5	1,7	2,7	4,2	3,9	3,3	2,7	3,1
Accés a l'habitatge	26,9	27,8	23,9	27,2	21,9	20,4	19,3	12,7	9,4	6,4	4,8	4,4	4,6	2,1	2,9	2,8
Serveis deficientes i males instal·lacions públiques	3,0	3,3	3,5	2,4	3,1	3,3	3,0	3,2	2,3	1,9	2,1	2,8	2,7	2,7	3,4	2,8
Incivisme i violència	3,0	2,7	1,6	4,8	2,7	2,2	2,4	1,6	1,0	0,3	1,4	2,1	2,0	2,3	2,3	2,4
Baixnivell salarial	4,6	0,0	0,0	5,3	7,6	4,4	8,1	2,5	1,3	1,2	1,5	1,8	1,4	0,9	1,3	0,4
Altres	4,7	4,1	2,9	5,0	9,5	46,5	8,8	4,8	4,1	3,6	3,4	2,3	2,5	4,6	3,1	3,4
Cap altre problema	0,5	0,3	3,4	0,4	1,1	1,7	1,2	1,6	1,1	1,3	1,5	1,3	0,6	1,4	1,4	0,0
Cap problema	0,0	0,0	0,0	0,0	0,0	0,0	0,0	0,0	0,0	0,0	0,0	0,0	0,0	0,0	0,0	1,1
No ho sap	7,0	10,4	7,7	6,3	5,6	3,6	4,2	3,8	3,7	3,6	5,0	3,5	1,8	2,6	2,4	2,0
No contesta	1,5	0,6	1,7	0,7	0,3	0,3	0,1	0,3	0,3	0,4	0,7	0,6	0,0	0,2	0,2	0,0

## Pregunta 2

## Quin d'aquests problemes considera que és el més important?

(Base: només responen els que han citat algun problema; resposta simple; %)

	Març 07	Jul. 07	Oct. 07	Nov. 07	Gen. 08	Abr. 08	Juny 08	Oct. 08	Gen. 09	Abr. 09	Juny 09	Nov. 09	Gen. 10	Abr. 10	Juny 10	Oct. 10
Atur i precarietat laboral	7,9	6,5	9,2	9,4	9,5	9,2	14,4	26,8	44,1	42,8	42,0	45,4	56,2	51,2	46,2	52,1
Funcionament de l'economia	2,6	3,5	4,2	6,7	10,9	12,1	20,9	20,2	17,1	13,2	10,0	10,3	11,8	13,0	17,6	14,5
Insatisfacció amb la política i els polítics	7,4	7,9	8,9	6,3	7,5	6,1	6,2	4,5	5,5	6,3	6,5	15,2	9,1	8,6	9,7	8,9
Relacions Catalunya - Espanya	5,7	4,4	5,5	5,1	6,3	3,1	5,8	4,4	3,5	5,1	6,1	3,4	4,1	5,8	8,2	4,9
Immigració	12,7	19,0	10,0	10,5	12,3	9,1	9,6	6,9	5,2	4,5	5,3	4,7	7,4	5,7	4,3	4,2
Educació, cultura i investigació	2,0	3,2	3,3	4,6	3,7	2,5	3,3	2,8	2,3	3,0	3,0	2,2	1,2	2,0	2,2	2,4
Inseguretat ciutadana	6,1	6,8	1,8	6,1	5,3	2,7	2,7	1,6	1,6	1,2	2,0	2,4	1,2	3,1	1,5	2,3
Sistema de finançament de Catalunya	2,7	1,3	1,2	1,9	1,7	1,5	3,3	5,2	5,5	7,4	8,4	1,3	1,1	1,1	1,5	2,1
Crisi de la identitat catalana	0,8	1,0	1,5	1,1	1,1	0,8	0,6	1,0	1,7	0,8	0,9	0,5	0,6	1,2	1,1	1,5
Excessiva pressió fiscal	0,3	0,8	0,4	1,0	0,7	0,7	1,0	0,1	0,4	0,2	0,8	1,1	0,9	1,1	1,0	1,1
Millorar polítiques públiques	4,7	5,6	6,2	4,6	4,0	3,9	3,2	3,7	2,5	1,5	2,0	1,3	2,0	1,9	1,9	1,0
Incivisme i violència	1,3	2,3	1,3	1,8	1,1	0,8	0,8	0,6	0,5	0,0	0,2	0,8	0,5	0,5	0,5	0,9
Sanitat i seguretat social	2,9	2,7	3,9	4,1	3,8	1,8	3,7	2,6	1,8	2,3	0,8	1,4	1,1	0,7	0,4	0,8
Serveis deficients i males instal·lacions públiques	0,6	1,2	1,0	0,9	0,7	1,0	0,7	0,7	0,5	0,5	0,7	1,0	0,5	0,7	0,8	0,5
Manca d'infraestructures i transports	4,5	4,1	12,9	13,6	9,6	2,4	2,9	1,5	1,9	1,0	1,8	0,8	0,9	1,0	0,6	0,5
Accès a l'habitatge	17,0	17,3	21,2	15,3	11,5	9,8	8,6	4,6	1,7	1,9	1,6	0,5	0,9	0,2	0,5	0,4
Baix nivell salarial i/o cost de la vida	2,2	1,7	0,5	2,1	2,7	1,9	2,9	0,8	0,6	0,2	0,6	0,8	0,2	0,1	0,4	0,0
Altres	1,5	2,0	2,2	1,7	4,5	25,4	2,9	1,9	1,1	1,4	1,2	0,6	0,3	1,3	1,1	0,7
Cap	0,6	0,0	0,0	0,0	0,0	0,0	0,0	0,0	0,0	0,0	0,0	0,0	0,0	0,0	0,0	0,0
No ho sap	3,5	8,4	4,0	2,5	3,1	4,8	6,0	8,4	2,2	4,9	1,8	5,1	0,0	0,8	0,7	1,2
No contesta	13,0	0,3	0,7	0,5	0,1	0,3	0,4	1,7	0,3	1,9	4,2	1,5	0,0	0,0	0,0	0,1

## 6.2 Evolució de la intenció directa de vot a les eleccions autonòmiques

### Pregunta 32

Si demà se celebressin eleccions autonòmiques, a quin partit o coalició votaria?

(N=2000; resposta simple; %)

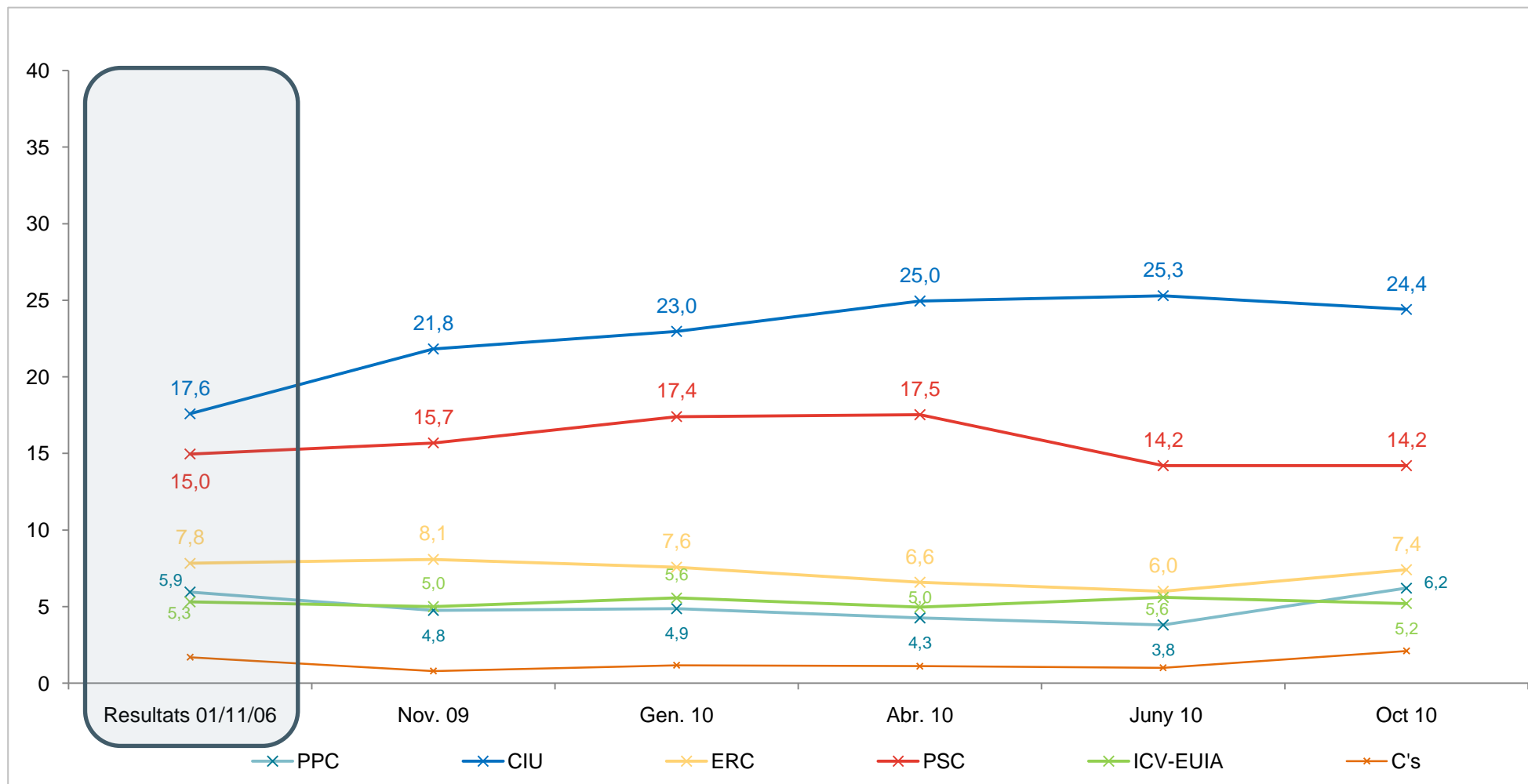

### 6.3 Evolució del record directe de vot a les eleccions autonòmiques (nov. 2006)







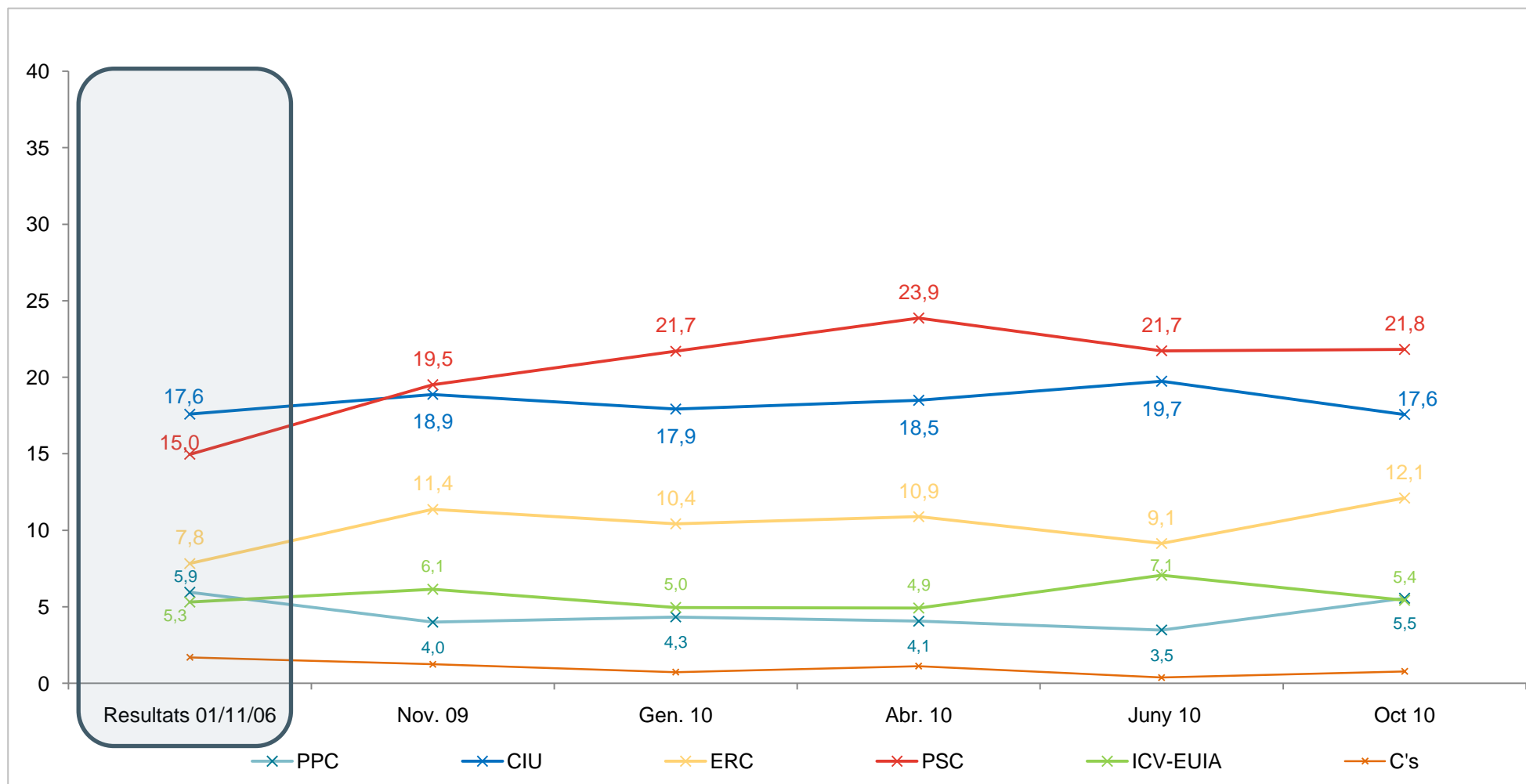





#### Pregunta 30

Em podria dir a quin partit o coalició va votar a les darreres eleccions autonòmiques?

(N=2000; resposta simple; %)



## 6.4 Encreuament del record de vot autonòmic per la intenció de vot autonòmic

		Valoració segons record de vot autonòmic 2006										
								Altres (*)	En blanc	No va votar	NS/NC	Total
Intenció de vot		69,4	1,8	0,8	1,2	0,0	12,5	0,0	0,0	6,3	2,3	6,2
		9,3	78,4	13,9	13,9	1,1	0,0	0,0	14,7	19,6	7,5	24,4
		0,0	0,7	35,3	2,8	3,6	12,5	0,0	0,0	8,3	2,9	7,4
		0,4	1,2	2,4	48,0	6,1	0,0	0,0	1,1	11,1	4,7	14,2
		0,0	0,0	0,4	3,6	57,2	0,0	19,1	0,6	4,1	2,0	5,2
		7,8	0,6	0,0	2,8	0,0	41,1	0,0	5,5	0,6	2,8	2,1
	Altres	1,7	1,8	15,9	1,6	2,5	2,9	46,3	1,7	2,6	3,7	4,2
	En blanc	3,9	2,3	9,2	6,5	7,7	2,9	15,5	68,0	8,4	4,9	7,6
	No votarà	0,5	2,8	3,6	3,1	0,8	12,5	0,0	0,0	20,4	3,4	6,4
	NS/NC	6,9	10,5	18,5	16,5	21,0	15,7	19,1	8,3	18,7	65,9	22,4
<b>Total</b>	100,0	100,0	100,0	100,0	100,0	100,0	100,0	100,0	100,0	100,0	100,0	100,0
Base real	96	388	251	429	88	14	11	48	408	267	2000	
Base ponderada	111	351	242	436	108	16	13	44	404	274	2000	

(\*) Resultats estadísticament no significatius

## 6.5 Evolució de la intenció directa de vot a les eleccions generals

### Pregunta 36

Si demà se celebressin eleccions generals, a quin partit o coalició votaria?

(N=2000; resposta simple; %)

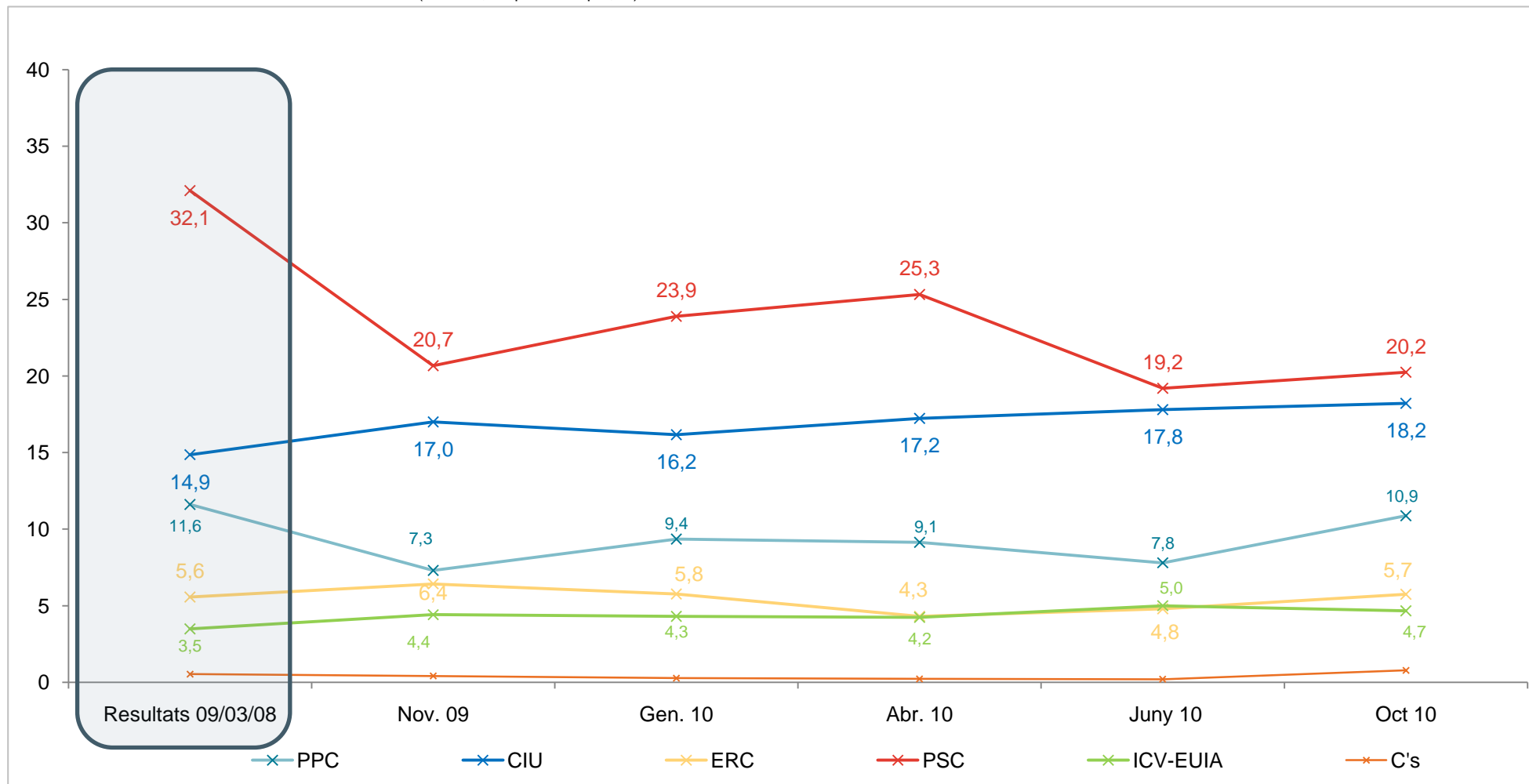



## 6.6 Evolució del record directe de vot a les eleccions generals (març 2008)







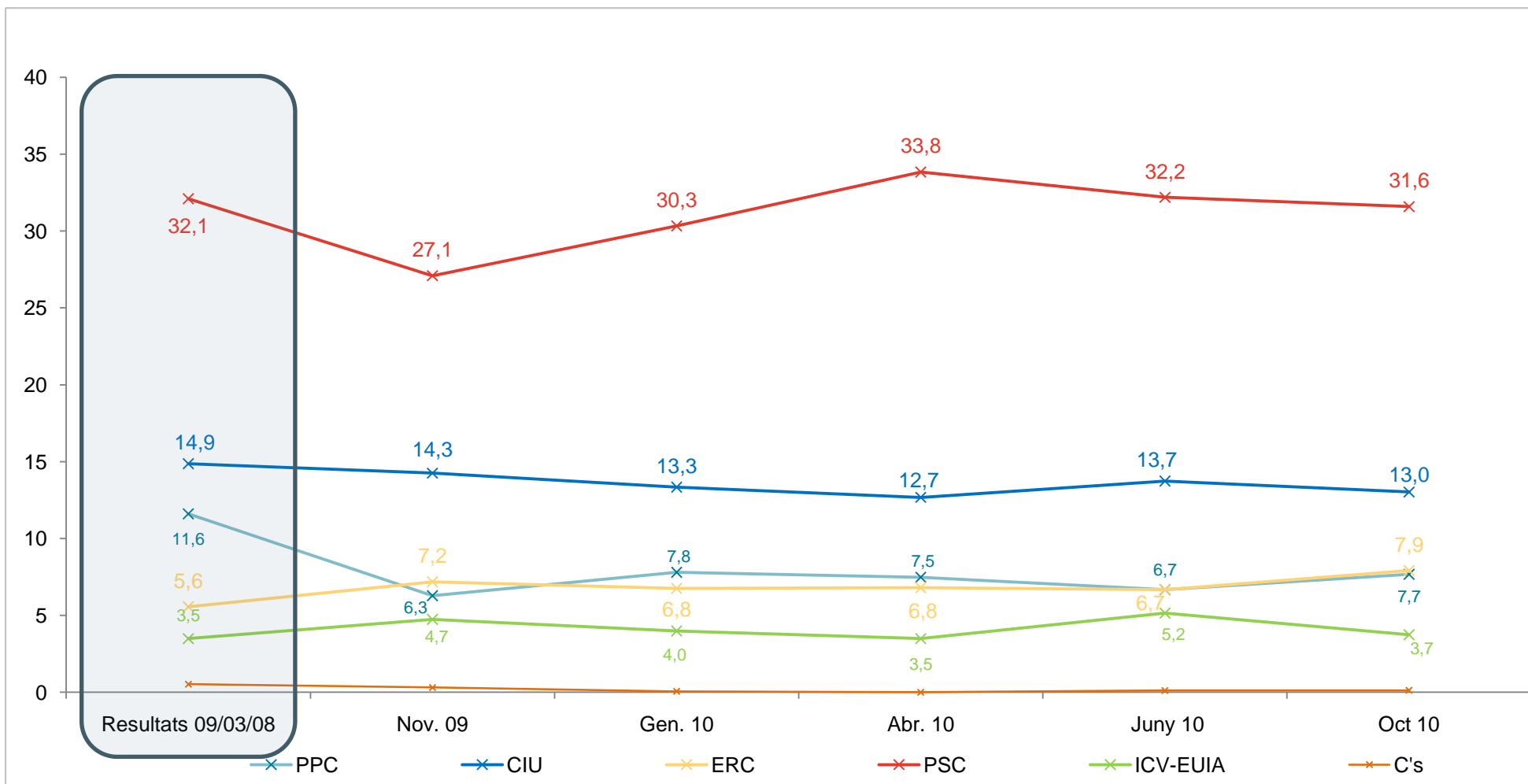





### Pregunta 34

Em podria dir a quin partit o coalició va votar a les darreres eleccions generals?

(N=2000; resposta simple; %)



## 6.7 Encreuament del record de vot generals per la intenció de vot generals

		Valoració segons record de vot generals 2008										
								(*) Altres (*)	En blanc	No va votar	NS/NC	Total
Intenció de vot		84,6	3,8	2,0	2,6	0,0	0,0	11,7	0,9	12,5	3,1	10,9
		2,1	83,9	11,1	9,8	3,2	0,0	1,7	6,9	10,3	6,7	18,2
		0,0	0,1	48,0	2,3	2,6	0,0	0,0	4,5	4,2	1,3	5,7
		0,0	1,7	4,3	51,3	5,6	0,0	11,7	0,0	13,3	4,9	20,2
		0,0	0,0	2,7	3,1	62,0	0,0	4,5	0,0	4,1	2,5	4,7
		1,6	0,0	0,0	0,7	0,0	100,0	0,0	3,6	0,7	0,7	0,8
	Altres	1,8	0,7	6,4	1,3	0,0	0,0	52,6	4,5	1,1	1,8	2,2
	En blanc	1,9	3,5	3,5	7,4	14,2	0,0	14,7	59,1	9,1	4,8	7,8
	No votarà	0,5	1,7	4,2	4,6	0,4	0,0	0,0	3,1	27,0	3,2	7,6
	NS/NC	7,6	4,6	17,8	16,9	12,1	0,0	3,0	17,3	17,8	71,0	21,9
<b>Total</b>	100,0	100,0	100,0	100,0	100,0	100,0	100,0	100,0	100,0	100,0	100,0	
Base real	147	297	157	605	58	2	14	54	392	274	2000	
Base ponderada	153	260	158	632	75	2	17	54	375	273	2000	

(\*) Resultats estadísticament no significatius